

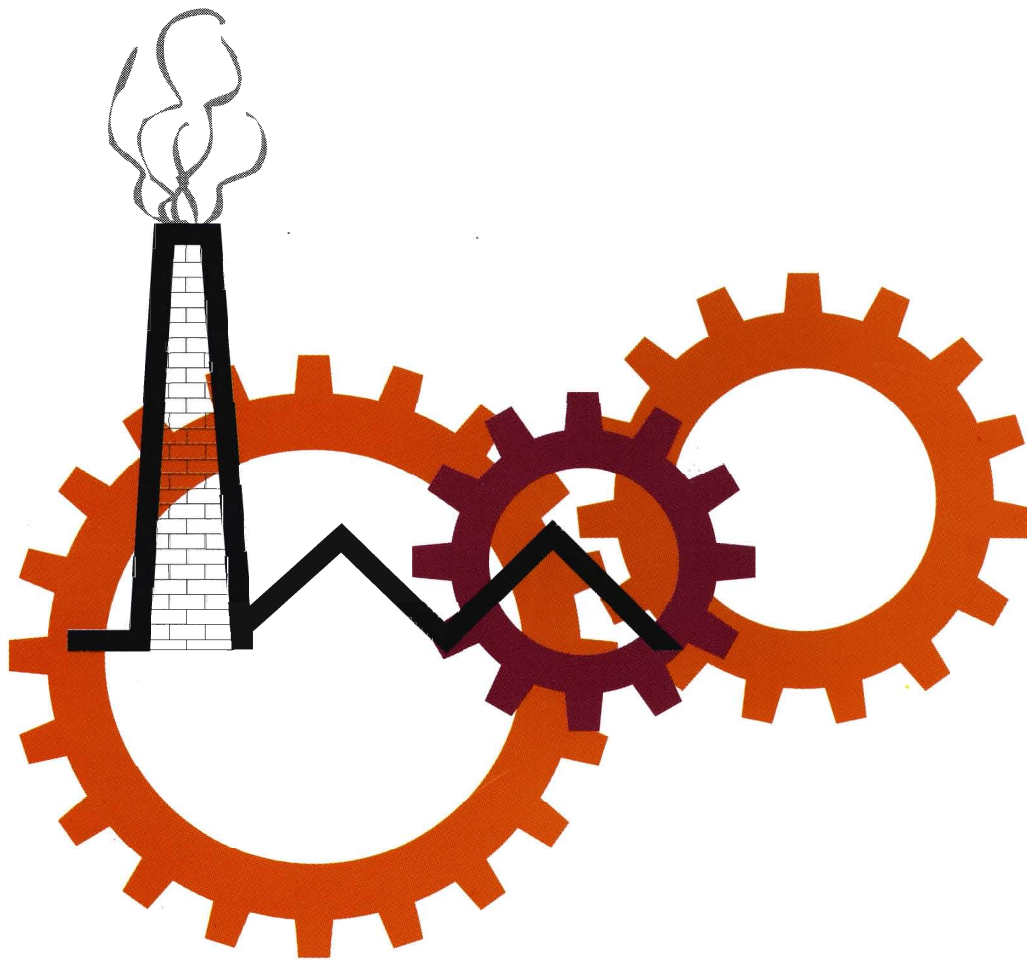

ministerie van economische zaken

nationaal instituut voor de statistiek



industriële statistieken

1999

INDUSTRIËLE STATISTIEKEN

1999

MAANDSCHRIFT

DECEMBER Nr 12

Verkrijgbaar bij het **NATIONAAL INSTITUUT VOOR DE STATISTIEK**

28^{ste} JAARGANG

Leuvenseweg, 44 - 1000 Brussel
Italiëlei, 124 bus 85 - 2000 Antwerpen
Coupure rechts, 620 - 9000 Gent

Dit nummer	België	: 300 BEF - 7,44 €
	Buitenland	: 375 BEF - 9,30 €
Abonnement	België	: 2300 BEF - 57,02 €
	Buitenland	: 2875 BEF - 71,27 €

Postrekening Nr 679-2005886-23 van het
NIS, Leuvenseweg, 44 - 1000 Brussel
website: <http://statbel.fgov.be>

CONVENTIONELE TEKENS

Gegevens ontbreken	..
0 of minder dan de helft van de gebruikte eenheid	-
Voorlopige cijfers	(*)
Verbeterde cijfers	-
De komma wordt gebruikt om de eenheden af te zonderen van de decimalen	,
Niet publiceerbaar om reden van vertrouwelijkheid	# #

Auteursrecht voorbehouden

Het reproduceren van de inhoud van deze publicatie is niet toegelaten, noch geheel, noch gedeeltelijk, noch in de oorspronkelijke, noch in bewerkte vorm, tenzij met schriftelijke machtiging vanwege het **Nationaal Instituut voor de Statistiek**.

Het gebruiken van de inhoud van deze publicatie als toelichting of bewijsvoering in een artikel, een boekbespreking of een boek is toegestaan, mits de bron duidelijk en nauwkeurig wordt vermeld.

Verantwoordelijke uitgever : Claude Cheruy, Leuvenseweg 44, 1000 Brussel
Logo NIS : J.M. Ledoux

INHOUDSOPGAVE

MAANDSTATISTIEKEN

I. Conjunctuurindicatoren :

A. Productie-indexen : oktober 1999

Bruto productie-indexen :

België 9

Grafieken 22

Bruto productie-indexen :

Vlaanderen 26

Wallonië 30

Brussel 34

Grafieken 38

B. Afzetprijindexen binnenlandse markt : oktober 1999 40

II. Industriële productie in absolute cijfers : NIET PRODCOM

Zuivelnijverheid : april tot juni 1999 52

Nijverheid van de petroleumderivaten : augustus 1999 54

Cokesfabrieken : augustus 1999 54

Netto-productie, invoer en uitvoer van gas : december 1998 55

Ijzer- en staalnijverheid : november 1999 56

Elektriciteit : oktober 1999 58

Waterdistributie : oktober 1999 58

III. Maandstatistiek van de industriële productie : PRODCOM (vanaf 1/1/94)

A. Verdeling van de waarde van de productie volgens de hoofdactiviteit van de vestiging : oktober 1999 62

B. Verdeling van de tewerkstelling volgens de hoofdactiviteit van de vestiging : oktober 1999 74

C. Leveringen in waarde en in hoeveelheid volgens de CPA en de Prodcom lijst - Augustus 1999 94

IV Maandstatistiek van de industrie NIET-PRODCOM (vanaf 1/1/94)

A. Omzet : oktober 1999 214

B. Tewerkstelling : oktober 1999 216

V. Maandstatistiek van de bouwnijverheid : personeel en nieuwe bestellingen (vanaf 1/1/95) : november 1998 tot oktober 1999

220

STATISTIEK VAN DE BOUWVERGUNNINGEN Augustus 1999

- Woongebouwen - Indeling per provincie 263

- Niet-woongebouwen - Indeling per provincie 263

- Woongebouwen 264

- Niet-woongebouwen 264

- Niet -woongebouwen - Indeling naar volume 265

- Verbouwingen bij woongebouwen - Indeling per provincie 266

- Verbouwingen bij niet-woongebouwen - Indeling per provincie 266

- Woongebouwen - Indeling per arrondissement 267

- Niet-woongebouwen - Indeling per arrondissement 269

- Niet-woongebouwen - Indeling naar bestemming 271

STATISTIEK VAN DE BEGONNEN GEBOUWEN VOLGENS DATUM VAN REGISTRATIE

- Woongebouwen - Indeling per provincie 275

- Niet-woongebouwen - Indeling per provincie 275

- Woongebouwen 276

- Niet-woongebouwen 276

- Niet -woongebouwen - Indeling naar volume 277

- Verbouwingen bij woongebouwen - Indeling per provincie 278

- Verbouwingen bij niet-woongebouwen - Indeling per provincie 278

- Woongebouwen - Indeling per arrondissement 279

- Niet-woongebouwen - Indeling per arrondissement 281

- Niet-woongebouwen - Indeling naar bestemming 283

STATISTIEK VAN DE BEGONNEN GEBOUWEN VOLGENS REELE DATUM VAN START VAN WERKZAAMHEDEN

- Woongebouwen - Indeling per provincie 287

- Niet-woongebouwen - Indeling per provincie 287

- Woongebouwen 288

- Niet-woongebouwen 288

- Niet -woongebouwen - Indeling naar volume 288

- Verbouwingen bij woongebouwen - Indeling per provincie 290

- Verbouwingen bij niet-woongebouwen - Indeling per provincie 290

- Woongebouwen - Indeling per arrondissement 291

- Niet-woongebouwen - Indeling per arrondissement 293

- Niet-woongebouwen - Indeling naar bestemming 295

MAANDSTATISTIEKEN

Productie-indexen

Beknopte methodologie

Definities

De productie-index meet in het ideale geval maandelijks de *toegevoegde waarde tegen factorkosten*, uitgedrukt als een Laspeyres volume-index. In de praktijk moet dit ideaal benaderd worden via ofwel inputgegevens (de inzet van grondstoffen, energie of arbeid), ofwel outputgegevens (productie in hoeveelheid, productie in gedeflateerde waarde of leveringen in gedeflateerde waarde, van alle producten of een selectie).

De productie-index is de belangrijkste conjunctuurindicator. Hij heeft twee belangrijke functies:

- het *volgen van de conjunctuurcyclus*, zo snel en accuraat mogelijk, en vooral het zo vroeg mogelijk detecteren van de omslagpunten in de curve;
- het *registreren van de evolutie van de productie*, over langere periodes, zo gedetailleerd mogelijk.

Om de tegenstrijdige doelstellingen van snelheid enerzijds en kwaliteit en volledigheid anderzijds te verzoenen, wordt zo vroeg mogelijk (binnen een maand en 15 kalenderdagen) een *voorlopige index* berekend, desnoods op onvolledige gegevens en enkel op algemeen niveau; later, in principe na 3 maanden en 15 kalenderdagen, komt er een *definitieve index* voor alle activiteiten en gewesten op basis van volledige en goed gecontroleerde data.

Soorten productie-indexen

Alle indexen worden uitgedrukt tegenover een basisjaar (op dit ogenblik 1995), dat om de vijf jaar geactualiseerd wordt.

Activiteiten. - Productie-indexen worden berekend voor het totaal en voor alle deelactiviteiten van de winning van delfstoffen, de eigenlijke (verwerkende) industrie, elektriciteit, gas en water en de bouwnijverheid; samen vormen die de totale industrie. Er zijn productie-indexen tot een heel gedetailleerd niveau (bv. voor 'Specerijen, sausen en kruiden'), en ook voor de hoofdindustriegroepen (intermediaire goederen, investeringsgoederen, duurzame en niet-duurzame consumptiegoederen).

Gewesten. - Naast de productie-indexen voor België, worden ook gewestelijke indexen berekend voor Vlaanderen, Wallonië en Brussel.

Types van indexen. - Vanuit de onbewerkte *bruto indexen* worden achtereenvolgens afgeleid: *indexen per werkdag* (na verwijdering van de invloed van de ongelijke duur en samenstelling van de maanden), *seizoengezuiverde indexen* (ook seizoenschommelingen uitgezuiverd) en *trends* (ook toevallige schommelingen weg, zodat alleen nog de fundamentele trend van de conjunctuur overblijft).

Berekeningsmethodes

De basisinformatie voor het berekenen van de productie-indexen wordt gehaald uit de maandelijks enquêtes van het NIS, die de gegevens verzamelen van zo'n elfduizend lokale eenheden van economische activiteit. Om de totale industrie af te dekken, worden die waar nodig aangevuld met gegevens uit administratieve en andere bronnen.

Welke basisinformatie bij de indexberekening gebruikt wordt, voor een bepaalde activiteit, hangt af van de *aard van de activiteit* en van de *beschikbaarheid van gegevens*. Dat levert 4 mogelijkheden op, in afnemende mate van voorkeur: de gedeflateerde waarde van de productie, de ingezette grondstoffen, de gedeflateerde waarde van de leveringen of de gewerkte uren. De gedeflateerde waarde van de leveringen wordt het meest gebruikt.

De productie-index is een Laspeyres kettingindex. Daartoe wordt eerst een *elementaire index (vorig jaar=100)* berekend: voor elke deelactiviteit wordt de basisinformatie van een bepaalde berekeningsmaand gedeeld door het gemiddelde van het voorgaande jaar. Via wegeningen worden die elementaire indexen dan samengebundeld tot *aggregaten (vorig jaar=100)*. Door al die indexen vorig jaar=100 te vermenigvuldigen met het overeenstemmende gemiddelde van het voorgaande jaar met het basisjaar 1995=100, worden deze vervolgens omgezet in *bruto indexen (1995=100)*.

Die bruto indexen leveren tenslotte, na het verwijderen van diverse componenten via het berekeningsprogramma TRAMO/SEATS, respectievelijk *indexen per werkdag (1995=100)*, *seizoengezuiverde indexen (1995=100)* en *trends (1995=100)* op.

De wegeningen waarmee de elementaire indexen (vorig jaar=100) worden geaggregeerd, moeten zo precies mogelijk de toegevoegde waarden van de diverse activiteiten in het voorgaande jaar weerspiegelen. Elk jaar worden ze herberekend aan de hand van de recentste toegevoegde waarden van de diverse activiteiten voor België en de drie gewesten. Door een jaarlijkse aanpassing van de wegeningen kunnen de structurele veranderingen in de industrie heel nabij opgevolgd worden.

Verspreiding

Maandelijks maakt de Eenheid Conjunctuur-indicatoren een persbericht over de nieuwe productie-indexen in het Nederlands, Frans, Engels en Duits. Dat wordt gratis verspreid, meest via e-mail, naar de pers en naar andere geïnteresseerden. De laatste versie bevindt zich op de NIS-website (http://statbel.fgov.be/production_nl.htm).

Heel gedetailleerde gegevens voor België en de gewesten kunnen tegen betaling geleverd worden, op papier of elektronisch. Vraag onze tarieven.

De productie-indexen worden ook gepubliceerd, in een toenemende mate van detail, in de NIS-publicaties *Weekbericht*, *Statistisch Tijdschrift* en *Industriële Statistieken*.

Een elektronische datashop en een gespecialiseerde publicatie voor de conjunctuurindicatoren (waaronder de productie-indexen) worden gepland.

België : bruto productie-indexen (1995=100)

	Totale industrie (10-45)	Totale industrie (zonder bouwnijverheid) (10-41)	Intermediaire goederen	Energie	Intermediaire goederen, zonder energie	Investerings- goederen
1995	100,0	100,0	100,0	--	--	100,0
1996	100,8	100,8	103,2	--	--	101,0
1997	105,0	105,4	109,9	--	--	102,4
1998	108,2	108,9	114,0	--	--	107,5
1997						
november	105,1	105,6	111,3	--	--	99,6
december	103,2	108,3	109,0	--	--	108,2
1998						
januari	102,6	104,5	115,0	--	--	92,2
februari	106,0	106,1	112,6	--	--	100,3
maart	117,8	117,2	124,4	--	--	112,7
april	111,0	111,6	117,6	--	--	113,4
mei	107,3	106,4	111,8	--	--	109,4
juni	118,4	116,6	119,3	--	--	127,3
juli	89,5	96,2	102,8	--	--	84,9
augustus	99,8	97,5	103,1	--	--	94,9
september	118,8	116,9	118,8	--	--	120,3
oktober	119,4	118,0	121,5	--	--	119,9
november	107,0	109,1	114,8	--	--	104,8
december	101,1	106,7	106,5	--	--	110,1
1999						
januari	101,7	102,2	112,6	--	--	90,9
februari	99,9	102,5	109,8	--	--	96,1
maart	119,0	118,3	125,0	--	--	119,1
april	111,1	111,0	119,4	--	--	109,2
mei	105,3	105,0	114,5	--	--	100,0
juni	120,6	117,3	122,5	--	--	128,5
juli	87,4	94,7	104,5	--	--	78,0
augustus	104,2	101,1	108,2	--	--	95,6
september	122,2	119,6	123,4	--	--	121,2
oktober	119,1	117,6	124,6	--	--	110,9
	Duurzame consumptiegoederen	Niet-duurzame consumptiegoederen	Consumptiegoedere n	Winning van delfstoffen (10-14)	Industrie (15-37)	Voedings- en genotmiddelen (15-16)
1995	100,0	100,0	100,0	100,0	100,0	100,0
1996	96,2	97,2	97,0	106,7	100,5	100,4
1997	94,5	100,7	99,6	113,4	105,4	105,1
1998	95,7	101,6	100,6	116,5	108,4	107,4
1997						
november	95,8	100,2	99,4	106,4	104,7	105,4
december	101,5	109,4	107,9	91,2	107,1	116,0
1998						
januari	83,4	95,6	93,4	99,7	101,8	100,2
februari	98,6	98,3	98,4	103,1	105,4	100,1
maart	114,3	105,7	107,3	122,0	117,5	107,8
april	94,4	100,6	99,5	128,4	111,7	106,0
mei	86,9	96,2	94,5	124,6	106,5	104,3
juni	101,4	105,4	104,7	141,1	118,5	110,5
juli	74,3	95,8	91,9	94,6	95,9	107,2
augustus	64,2	94,5	88,9	115,5	96,9	104,8
september	112,9	110,8	111,3	138,9	118,1	112,7
oktober	109,8	110,4	110,4	135,8	117,8	117,5
november	101,8	101,5	101,6	102,6	107,6	106,4
december	107,0	105,5	105,8	92,6	103,7	111,7
1999						
januari	87,0	91,1	90,4	92,0	99,7	94,7
februari	94,4	93,1	93,4	92,8	101,1	93,9
maart	105,8	105,3	105,5	130,9	118,1	108,1
april	91,6	97,6	96,5	132,0	110,5	99,9
mei	79,7	92,6	90,3	124,5	104,9	98,1
juni	99,3	99,5	99,5	147,5	119,0	98,4
juli	66,6	91,4	86,9	104,3	93,9	100,4
augustus	64,9	96,8	91,0	129,2	101,1	104,1
september	112,5	110,6	111,0	154,1	121,4	110,5
oktober	100,5	108,6	107,2	138,4	117,6	111,8

België : bruto productie-indexen (1995=100) - vervolg

	Chemische, rubber- en kunststofnijverheid (24-25)	Metaalverwerking (28-35)	Elektrische en elektronische apparaten (30-33)	Transportmiddelen (34-35)	Elektriciteit, gas en water (40-41)	Winning van steenkool, bruinkool en turf (10)
1995	100,0	100,0	100,0	100,0	100,0	100,0
1996	102,7	101,0	102,4	98,7	103,6	65,8
1997	113,8	105,0	111,8	97,8	105,6	71,7
1998	115,2	111,4	123,2	101,8	112,7	70,0
1997						
november	111,8	105,1	116,1	92,7	113,9	62,8
december	113,6	110,6	130,2	91,7	120,0	58,4
1998						
januari	114,1	97,0	108,7	84,4	126,7	63,6
februari	113,5	106,2	117,1	94,5	112,8	60,4
maart	128,4	119,4	136,8	103,6	116,2	78,1
april	116,4	116,0	121,3	105,9	110,6	79,0
mei	113,6	110,7	115,4	108,0	105,0	68,5
juni	122,7	128,9	135,7	119,9	101,2	80,2
juli	112,7	88,4	89,7	84,5	99,3	50,1
augustus	104,0	95,8	114,8	76,7	101,9	59,3
september	118,3	124,0	133,3	120,5	106,4	79,9
oktober	118,2	125,3	138,6	119,6	118,9	83,3
november	114,3	110,8	127,4	102,3	121,9	69,0
december	106,6	114,9	140,6	101,7	132,0	69,1
1999						
januari	112,8	97,7	110,2	87,4	123,5	67,2
februari	112,2	104,0	117,1	93,9	115,3	77,0
maart	127,0	124,6	136,9	113,5	119,1	87,6
april	120,7	114,5	120,7	106,5	113,6	90,8
mei	123,1	104,6	110,3	96,3	104,5	80,4
juni	127,1	132,4	142,7	123,8	101,2	95,9
juli	116,1	84,4	91,9	73,4	100,8	51,6
augustus	113,2	98,7	114,3	88,4	99,4	85,8
september	128,3	130,3	160,8	115,6	103,0	96,7
oktober	127,6	121,7	139,8	113,1	116,1	91,5
	Overige winning van delfstoffen (14)	Winning van steen (14.1)	Winning van zand en klei (14.2)	Winning mineralen voor chemie en kunstmest (14.3)	Overige winning van delfstoffen, n.e.g. (14.5)	Voedingsmiddelen (15.1-15.8)
1995	100,0	100,0	100,0	100,0	##	100,0
1996	110,1	86,7	124,3	151,2	##	103,4
1997	116,8	90,5	121,5	398,4	##	107,5
1998	120,2	96,0	119,8	501,8	##	110,8
1997						
november	110,2	85,0	123,8	256,4	##	111,2
december	93,8	86,6	90,9	265,2	##	120,6
1998						
januari	102,7	92,2	93,0	369,3	##	104,0
februari	106,4	92,2	94,4	669,2	##	104,2
maart	125,6	94,6	125,5	777,3	##	112,2
april	132,4	99,5	134,3	790,4	##	108,5
mei	128,7	96,1	132,0	688,0	##	104,1
juni	145,6	107,4	158,3	538,0	##	110,9
juli	97,8	72,2	98,4	472,7	##	108,7
augustus	119,5	102,6	118,0	278,4	##	106,7
september	143,3	120,3	143,0	456,4	##	117,1
oktober	140,0	107,0	147,5	372,5	##	124,4
november	105,5	87,3	104,5	266,3	##	112,0
december	95,0	81,4	89,6	344,2	##	117,7
1999						
januari	94,5	80,3	87,3	445,0	##	99,0
februari	95,0	83,7	84,4	560,0	##	98,0
maart	134,8	97,8	140,6	749,6	##	109,6
april	135,8	106,8	136,6	768,7	##	101,0
mei	128,3	100,7	126,8	681,9	##	98,2
juni	152,0	103,0	171,4	549,9	##	94,5
juli	108,0	82,9	105,0	586,1	##	98,8
augustus	133,0	103,3	137,0	454,1	##	102,8
september	158,9	122,8	166,0	622,7	##	113,0
oktober	142,5	125,9	145,9	374,8	##	116,1

België : bruto productie-indexen (1995=100) - vervolg

	Voedingsmiddelen en dranken (15)	Vlees en veesproducten (15.1)	Vis en visproducten (15.2)	Groenten en fruit (15.3)	Plant aardige en dierlijke oliën en vetten (15.4)	Zuivelrijverheid (15.5)
1995	100,0	100,0	100,0	100,0	100,0	100,0
1996	102,0	103,8	104,9	108,9	96,3	103,2
1997	106,6	111,9	117,3	111,6	95,0	105,7
1998	108,8	123,2	121,6	113,8	91,3	105,4
1997						
november	107,6	107,7	124,6	115,5	99,3	87,5
december	118,4	121,3	175,8	101,9	100,9	91,9
1998						
januari	101,5	124,7	103,9	91,0	100,0	96,9
februari	101,6	119,6	104,6	84,1	88,5	93,6
maart	109,1	127,3	112,2	99,4	95,7	112,6
april	107,3	130,4	131,5	95,7	91,8	114,7
mei	105,5	122,2	114,9	90,6	91,8	127,4
juni	111,7	128,1	117,7	115,5	87,3	128,9
juli	108,6	122,5	119,6	159,5	74,0	110,8
augustus	106,4	115,8	119,6	140,6	83,1	109,5
september	113,9	122,1	114,1	146,0	95,9	94,9
oktober	119,2	119,8	120,2	140,5	98,2	98,3
november	108,3	117,8	123,3	94,6	88,4	87,1
december	113,6	128,7	178,6	109,0	101,6	90,4
1999						
januari	96,1	112,7	99,5	102,1	71,3	90,6
februari	95,1	112,8	114,5	67,1	66,0	91,2
maart	108,7	130,2	135,2	74,5	78,1	116,3
april	101,3	121,2	124,3	76,3	84,9	114,6
mei	99,1	118,3	120,7	70,4	80,8	117,4
juni	98,8	76,1	151,2	99,9	75,7	116,3
juli	102,0	95,3	127,1	158,8	60,8	105,2
augustus	106,0	97,5	112,1	137,5	76,8	101,1
september	112,0	112,0	130,9	134,6	70,4	93,9
oktober	113,5	111,8	129,6	127,2	76,6	86,0
	Maalderijen; zetmeel en zetmeelproducten (15.6)	Dierenvoer (15.7)	Overige voedingsmiddelen (15.8)	Dranken (15.9)	Tabak (16)	Textiel (17)
1995	100,0	100,0	100,0	100,0	100,0	100,0
1996	109,0	107,7	101,5	94,2	70,9	98,9
1997	111,0	111,1	104,6	102,0	75,4	108,0
1998	114,8	114,1	105,8	97,9	78,1	108,1
1997						
november	104,5	103,5	118,0	87,3	68,1	115,0
december	104,4	121,8	129,8	105,8	74,7	106,3
1998						
januari	117,4	117,0	96,4	87,5	72,7	114,8
februari	114,9	109,9	102,6	86,8	71,5	117,0
maart	122,4	119,5	107,0	91,4	80,7	119,2
april	120,4	119,5	98,2	101,2	79,3	112,3
mei	104,4	104,8	94,5	115,2	78,9	101,6
juni	116,8	109,9	99,6	117,4	85,0	112,5
juli	115,5	112,5	92,8	109,0	78,7	93,3
augustus	102,4	107,3	96,7	105,1	74,3	79,4
september	121,2	113,5	114,4	95,6	87,1	121,1
oktober	129,7	118,2	129,5	89,2	84,0	120,9
november	109,1	115,0	118,5	86,9	70,4	111,5
december	104,2	122,8	119,7	90,1	75,3	94,6
1999						
januari	109,6	114,3	93,4	79,7	67,4	105,0
februari	105,2	110,6	99,3	79,1	68,3	106,4
maart	128,5	126,0	105,3	103,9	89,2	122,2
april	127,4	125,5	90,9	103,0	72,1	107,1
mei	115,1	113,5	89,8	104,0	75,9	94,3
juni	132,9	115,3	89,7	122,2	84,8	117,5
juli	121,5	114,4	83,4	119,9	68,6	89,8
augustus	116,5	114,5	95,8	123,9	67,7	82,4
september	129,3	116,7	111,9	106,6	78,8	127,2
oktober	117,0	123,2	121,3	99,5	77,7	123,3

België : bruto productie-indexen (1995=100) - vervolg

	Bewerken en spinnen van textielvezels (17.1)	Weven van textiel (17.2)	Textielveredeling (17.3)	Confectie textiel, exclusief kleding (17.4)	Overige textielproducten (17.5)	Gebreide en gehaakte stoffen (17.6)
1995	100,0	100,0	100,0	100,0	100,0	100,0
1996	91,0	104,2	103,3	100,6	98,9	104,2
1997	98,4	116,1	117,7	120,6	105,4	113,7
1998	92,6	123,7	118,5	131,0	101,7	129,8
1997						
november	100,5	124,7	119,0	129,4	115,2	120,7
december	88,5	108,6	115,4	140,7	104,9	115,7
1998						
januari	100,1	123,2	120,6	132,5	113,6	117,3
februari	101,2	126,4	129,0	130,0	114,9	123,8
maart	109,5	141,5	132,9	142,0	109,2	135,7
april	101,1	134,1	127,9	147,2	100,8	150,6
mei	93,0	119,1	114,8	147,5	90,5	115,9
juni	105,1	132,3	128,9	152,9	98,3	153,3
juli	63,1	101,4	96,8	96,9	97,1	109,2
augustus	65,1	82,6	86,2	90,8	76,9	85,0
september	103,4	137,5	134,6	136,3	113,5	155,2
oktober	103,4	147,3	124,0	137,0	112,7	154,0
november	93,0	133,2	118,1	131,2	105,5	143,2
december	74,2	106,9	108,4	128,8	88,1	115,5
1999						
januari	87,8	123,5	109,4	123,0	98,9	142,5
februari	86,4	123,0	116,6	114,6	103,3	129,8
maart	95,3	145,8	138,6	132,0	118,2	141,2
april	72,9	131,6	124,8	121,9	103,6	142,9
mei	73,7	111,2	108,4	129,9	88,1	112,9
juni	87,4	135,8	137,4	159,9	109,1	177,3
juli	52,3	102,0	89,5	93,5	96,3	75,8
augustus	55,1	83,4	89,5	106,5	82,8	112,7
september	90,7	149,4	143,9	136,1	123,9	184,0
oktober	81,2	165,2	145,3	137,2	111,4	130,4

	Gebreide en gehaakte artikelen (17.7)	Textiel en kleding (17-18)	Kleding en bont (18)	Kleding van leer (18.1)	Overige kleding (18.2)	Bont (18.3)
1995	100,0	100,0	100,0	100,0	100,0	100,0
1996	77,6	91,1	74,3	100,7	72,4	139,3
1997	70,5	92,4	62,9	118,6	60,3	156,8
1998	62,7	87,7	52,7	118,4	50,5	130,6
1997						
november	51,4	90,4	46,2	94,3	44,5	104,8
december	59,3	87,0	51,8	126,5	50,5	79,1
1998						
januari	70,3	92,4	54,5	102,0	53,0	94,4
februari	78,8	98,8	65,5	136,8	63,9	100,4
maart	56,9	98,5	62,1	105,8	59,7	149,5
april	36,7	89,2	50,9	75,6	47,4	207,2
mei	30,6	76,9	37,8	83,1	34,5	182,2
juni	58,3	89,0	50,0	130,9	45,6	239,4
juli	67,1	76,5	47,4	103,8	44,3	176,9
augustus	93,3	73,5	58,0	151,6	56,5	89,6
september	99,4	101,3	65,7	183,9	63,4	126,5
oktober	62,3	94,2	50,7	113,3	49,2	93,1
november	42,8	86,5	46,0	118,7	44,8	70,1
december	56,4	75,9	44,5	116,1	43,9	38,8
1999						
januari	58,0	80,0	39,1	60,8	38,5	40,8
februari	61,1	83,0	44,1	96,0	43,3	49,6
maart	56,1	93,3	46,0	90,9	44,5	91,8
april	35,6	79,7	35,7	45,9	33,8	123,4
mei	27,9	68,3	27,1	30,3	25,8	86,8
juni	58,6	86,0	35,7	95,1	32,9	163,6
juli	52,2	69,6	36,4	89,7	34,1	131,3
augustus	78,3	70,8	49,2	166,2	48,2	50,8
september	76,3	97,4	48,7	176,2	46,2	136,6
oktober	58,8	90,4	37,8	15,1	35,0	129,0

België : bruto productie-indexen (1995=100) - vervolg

	Leer en schoeisel (19)	Looien en bereiden van leer (19.1)	Koffers, tassen, overige artikelen van leer (19.2)	Schoeisel (19.3)	Hout en artikelen van hout, kurk, riet, vlechtwerk (20)	Zagen en schaven, impregneren (20.1)
1995	100,0	100,0	100,0	100,0	100,0	100,0
1996	101,2	102,7	104,0	92,0	99,3	95,5
1997	102,7	51,5	124,1	85,5	106,8	100,1
1998	107,2	45,8	135,9	80,8	110,3	102,0
1997						
november	106,0	48,1	139,2	61,7	107,3	88,4
december	105,0	53,6	137,1	58,7	99,8	88,6
1998						
januari	99,1	45,9	118,1	90,3	109,1	94,3
februari	108,7	51,9	123,2	113,1	107,8	101,0
maart	115,3	51,4	142,2	94,9	121,8	120,9
april	98,1	46,1	125,2	68,1	121,0	120,4
mei	103,5	48,4	136,3	61,3	110,1	109,2
juni	121,3	54,5	164,3	62,7	128,9	121,1
juli	101,5	8,6	147,9	61,7	88,2	78,3
augustus	97,1	43,7	103,9	119,2	90,8	86,1
september	117,9	53,5	146,0	94,6	123,0	111,3
oktober	112,1	49,3	144,5	77,1	122,4	111,7
november	113,2	51,3	153,6	57,3	108,9	96,1
december	99,1	45,4	126,4	69,8	92,7	74,3
1999						
januari	103,2	34,9	127,3	96,0	105,5	90,5
februari	108,5	47,4	131,0	97,0	105,8	93,5
maart	124,7	52,3	158,8	93,6	129,4	115,3
april	106,6	47,9	142,6	60,1	122,5	120,3
mei	113,0	46,2	154,5	61,0	111,8	101,5
juni	129,3	52,3	175,8	72,5	135,5	140,2
juli	98,9	12,1	145,0	59,1	92,1	75,8
augustus	100,3	51,3	121,3	80,9	95,0	94,2
september	129,8	47,1	173,9	84,0	130,7	114,1
oktober	108,5	43,5	149,4	52,2	122,5	105,2

	Panelen en platen van hout (20.2)	Schrijn- en timmerwerk (20.3)	Houten emballage (20.4)	Overige artikelen van hout, kurk, riet, vlechtwerk (20.5)	Papier en karton (21)	Papierpulp, papier en karton (21.1)
1995	100,0	100,0	100,0	100,0	100,0	100,0
1996	101,7	103,1	91,2	86,6	101,1	101,9
1997	109,3	111,4	109,8	83,1	111,1	112,2
1998	111,1	116,8	124,4	83,3	118,4	117,7
1997						
november	112,9	115,4	111,1	82,7	110,2	112,8
december	96,9	116,1	109,4	76,6	106,7	106,8
1998						
januari	115,5	115,7	115,2	64,5	120,6	126,0
februari	112,5	105,9	114,2	85,7	119,1	120,6
maart	124,2	122,8	123,9	94,0	129,4	129,3
april	119,3	125,2	131,6	104,8	126,1	124,7
mei	106,6	115,1	131,1	90,6	114,7	113,2
juni	119,9	157,7	149,3	84,1	127,2	122,3
juli	93,1	79,6	120,0	65,0	108,8	108,3
augustus	88,1	101,0	105,0	65,5	99,4	93,6
september	123,5	135,0	138,6	85,3	127,5	126,1
oktober	122,1	137,3	128,1	93,5	123,6	122,1
november	115,7	109,0	118,1	78,1	117,1	120,6
december	93,8	97,5	117,9	89,0	107,6	106,4
1999						
januari	102,9	135,3	105,3	60,9	117,0	114,0
februari	98,7	138,6	110,8	73,1	117,8	115,3
maart	114,4	181,1	138,2	93,4	138,6	140,0
april	106,1	162,4	132,6	103,5	129,2	129,8
mei	93,1	159,5	140,9	79,2	119,4	122,6
juni	124,3	155,5	149,1	92,2	139,2	132,6
juli	86,2	106,5	127,2	72,7	116,8	120,8
augustus	86,8	108,1	121,7	58,4	116,1	116,5
september	124,6	155,4	148,2	91,6	138,0	137,3
oktober	124,9	141,2	122,4	90,2	135,4	139,5

België : bruto productie-indexen (1995=100) - vervolg

	Artikelen van papier en karton (21.2)	Drukkerijen en aanverwante diensten (22.2)	Reopgenomen media (22.3)	Cokes, raffinage, splijt- en kweekstoffen (23)	Cokesovenproducten (23.1)	Geraffineerde aardolieproducten (23.2)
1995	100,0	100,0	# #	100,0	100,0	100,0
1996	100,2	98,7	# #	112,6	95,9	120,9
1997	109,8	100,8	# #	111,5	93,8	125,5
1998	118,9	114,0	# #	111,7	82,3	130,0
1997						
november	107,4	100,9	# #	110,4	92,2	130,7
december	106,4	123,9	# #	106,8	92,9	125,5
1998						
januari	114,9	105,7	# #	109,9	85,0	127,8
februari	117,4	102,1	# #	100,9	76,8	115,1
maart	129,4	126,4	# #	114,8	85,2	131,2
april	127,3	117,7	# #	109,8	82,4	125,9
mei	116,0	110,8	# #	113,1	86,0	133,0
juni	132,1	115,2	# #	114,6	82,5	130,9
juli	109,2	82,1	# #	117,5	87,9	137,7
augustus	105,2	97,8	# #	110,3	85,8	128,5
september	128,8	136,9	# #	111,3	81,0	127,9
oktober	124,9	124,1	# #	114,8	71,0	137,2
november	113,4	117,1	# #	112,1	79,5	132,6
december	108,7	133,0	# #	112,2	84,6	133,1
1999						
januari	120,0	111,0	# #	114,4	86,2	130,6
februari	119,9	100,5	# #	103,4	77,7	117,6
maart	137,0	131,1	# #	117,3	88,0	133,5
april	128,6	124,7	# #	112,6	84,8	128,5
mei	116,1	114,5	# #	113,5	83,9	132,0
juni	145,6	130,7	# #	109,8	85,0	122,7
juli	112,4	86,4	# #	108,3	85,5	122,0
augustus	115,5	106,2	# #	107,4	83,7	120,6
september	138,6	141,0	# #	104,9	77,6	120,1
oktober	132,2	128,2	# #	102,3	64,5	128,9

	Chemische nijverheid (24)	Chemische basisproducten (24.1)	Verdelgingsmiddelen en chemie voor landbouw (24.2)	Verf, vernis en drukinkt (24.3)	Farmaceutische nijverheid (24.4)	Zeep, wasmiddelen, parfums, cosmetica (24.5)
1995	100,0	100,0	100,0	100,0	100,0	100,0
1996	103,5	105,8	122,2	100,4	88,9	107,2
1997	115,2	118,6	144,9	110,9	98,1	115,6
1998	115,7	118,9	166,9	120,7	95,6	116,0
1997						
november	113,0	117,3	78,1	102,3	102,2	107,3
december	117,8	122,9	133,8	92,0	114,4	110,7
1998						
januari	115,5	121,9	159,1	109,8	76,1	115,4
februari	114,5	116,7	230,8	115,6	98,5	116,4
maart	129,5	131,9	330,5	127,5	103,7	117,9
april	115,4	119,1	156,4	119,5	79,4	124,1
mei	114,1	117,3	140,8	114,6	94,4	117,1
juni	121,1	118,4	204,6	142,6	119,2	128,6
juli	115,8	119,9	179,5	115,9	94,1	112,5
augustus	105,5	113,0	129,7	109,1	63,0	107,2
september	116,1	115,7	222,8	122,0	105,5	118,3
oktober	116,8	120,7	125,3	129,4	95,5	110,9
november	115,0	118,2	74,5	140,5	99,1	118,4
december	109,9	114,0	49,8	102,5	119,4	105,3
1999						
januari	113,7	117,4	144,7	123,7	104,5	107,7
februari	112,3	111,7	162,5	116,1	123,0	108,8
maart	126,5	121,7	184,0	137,8	128,2	120,6
april	120,4	117,1	172,0	133,0	104,9	129,5
mei	124,3	123,0	140,8	121,1	102,9	165,0
juni	125,6	121,9	114,4	161,4	129,3	145,4
juli	119,1	123,5	106,6	130,9	95,2	135,8
augustus	116,3	121,1	104,4	112,7	94,0	128,6
september	128,0	125,2	127,1	143,7	129,2	145,1
oktober	124,2	125,0	146,0	131,8	115,5	114,4

België : bruto productie-indexen (1995=100) - vervolg

	Overige chemische producten (24.6)	Synthetische en kunstmatige vezels (24.7)	Rubber en kunststof (25)	Rubber (25.1)	Producten van kunststof (25.2)	Niet-metaalhoudend e minerale producten (26)
1995	100,0	100,0	100,0	100,0	100,0	100,0
1996	99,0	96,0	99,9	93,4	100,9	96,3
1997	110,6	89,1	109,3	99,8	110,7	100,0
1998	112,7	78,9	113,5	106,4	114,6	99,3
1997						
november	113,4	83,8	107,8	107,1	108,0	98,8
december	104,2	82,9	100,2	90,6	101,7	79,1
1998						
januari	110,9	87,3	109,9	110,8	109,6	83,4
februari	102,6	79,3	110,2	106,3	110,6	93,9
maart	122,3	83,6	124,6	113,0	126,4	110,4
april	121,1	83,9	119,8	102,0	122,5	107,0
mei	112,8	81,9	112,1	91,6	115,3	104,0
juni	125,9	86,2	128,1	106,8	131,4	120,6
juli	113,8	59,8	102,8	97,4	103,5	85,6
augustus	99,2	67,0	98,8	88,5	100,4	93,4
september	117,0	83,4	125,8	122,0	126,3	119,1
oktober	116,1	85,7	122,9	134,2	120,9	114,4
november	112,4	86,5	112,1	115,3	111,5	90,5
december	98,7	62,6	96,0	89,9	96,9	70,4
1999						
januari	100,4	75,8	109,6	102,1	110,8	85,1
februari	104,9	75,7	111,9	105,9	112,7	81,6
maart	155,9	93,1	128,8	120,2	130,1	110,3
april	153,0	76,2	122,1	107,4	124,4	108,9
mei	143,4	78,5	118,7	104,3	121,0	105,6
juni	133,5	79,7	132,6	114,9	135,4	129,9
juli	119,6	51,4	105,5	103,8	105,7	83,4
augustus	116,5	57,9	102,2	90,0	104,1	102,1
september	138,2	85,4	129,5	123,1	130,5	125,9
oktober	127,8	94,6	139,4	124,2	141,9	113,9

	Glas en glaswerk (26.1)	Keramische producten, excl. tegels, bakstenen (26.2)	Keramische tegels en plavuizen (26.3)	Dakpannen, bakstenen en overige voor bouw (26.4)	Cement, kalk en gips (26.5)	Artikelen van beton, gips en cement (26.6)
1995	100,0	100,0	100,0	100,0	100,0	100,0
1996	99,4	100,2	85,6	92,1	85,2	98,2
1997	107,2	111,8	83,4	102,8	76,2	99,5
1998	111,6	110,3	40,4	98,4	68,3	98,7
1997						
november	109,0	113,1	65,0	91,3	75,1	97,8
december	91,9	118,2	28,5	71,9	57,9	73,5
1998						
januari	105,9	123,8	44,1	74,7	53,7	71,8
februari	111,3	117,8	50,2	86,1	60,9	92,8
maart	120,8	133,7	80,3	112,7	75,2	112,6
april	117,4	115,5	50,7	108,9	75,0	108,1
mei	109,1	114,7	36,2	106,5	72,8	108,9
juni	127,8	122,3	44,4	128,1	84,7	125,5
juli	104,8	124,9	23,2	98,7	59,5	71,2
augustus	86,4	82,9	36,1	101,4	68,2	107,4
september	125,8	118,1	47,7	117,8	84,4	121,4
oktober	125,5	116,1	31,5	111,1	79,7	114,6
november	115,0	85,9	28,0	77,7	56,6	85,1
december	89,5	68,6	13,2	57,1	49,1	65,1
1999						
januari	97,8	82,7	27,3	90,7	67,4	78,0
februari	101,4	80,4	72,3	75,3	59,5	74,5
maart	117,1	98,4	54,0	116,9	80,3	117,3
april	106,9	111,2	61,6	106,4	82,3	121,1
mei	99,6	92,6	54,1	110,0	81,4	120,6
juni	123,2	98,6	70,6	132,3	95,9	152,6
juli	93,5	98,3	21,1	91,5	63,1	77,8
augustus	89,9	61,9	39,2	108,5	82,5	121,6
september	126,4	89,2	60,0	127,3	83,4	146,1
oktober	122,9	89,7	37,2	115,1	94,1	119,4

België : bruto productie-indexen (1995=100) - vervolg

	Bewerken van natuursteen (26.7)	Overige niet-metaalhoudende minerale producten (26.8)	Metallurgie (27)	Ijzer en staal en ferro-legeringen (EGKS) (27.1)	Buizen (27.2)	Eerste verwerking van staal (27.3)
1995	100,0	100,0	100,0	100,0	100,0	100,0
1996	108,9	96,4	97,8	93,5	79,7	99,0
1997	129,1	105,1	98,2	89,5	89,7	113,8
1998	140,6	101,9	101,2	95,6	89,1	117,4
1997						
november	127,3	98,6	98,1	89,4	84,6	108,3
december	102,5	63,8	95,7	92,5	73,1	99,1
1998						
januari	101,7	85,0	102,1	93,7	94,0	114,6
februari	119,2	87,0	102,5	96,7	101,9	118,2
maart	148,4	112,4	114,1	107,2	106,0	133,9
april	152,9	107,7	108,1	102,7	94,0	123,2
mei	153,8	109,1	105,5	106,8	82,1	115,8
juni	170,1	127,7	108,7	99,6	94,0	128,7
juli	83,9	97,4	89,2	99,9	74,3	52,1
augustus	140,7	106,6	97,0	87,1	69,8	144,1
september	198,9	130,2	107,1	98,5	107,4	132,0
oktober	190,5	116,5	105,5	96,0	97,8	136,9
november	126,0	87,8	102,5	96,5	82,9	122,9
december	101,9	56,5	72,5	63,4	66,1	87,3
1999						
januari	106,4	87,8	96,0	89,6	81,3	113,5
februari	99,4	76,7	96,4	89,0	91,2	108,4
maart	141,5	110,6	106,1	92,4	105,8	131,9
april	150,3	117,1	105,1	96,6	97,2	118,4
mei	146,2	116,0	103,3	95,7	89,3	122,5
juni	176,4	146,1	103,9	93,2	104,6	134,8
juli	78,0	105,5	91,6	95,0	74,5	50,9
augustus	140,0	125,7	101,1	92,4	76,8	122,3
september	160,2	152,7	101,6	81,1	102,6	149,2
oktober	140,7	127,5	101,4	88,3	74,1	131,3

	Non-ferro metalen (27.4)	Gieten van metalen (27.5)	Producten van metaal (28)	Producten van metaal voor de bouw (28.1)	Metalen recipiënten; radiatoren en ketels voor centrale verwarming (28.2)	Stoomketels (28.3)
1995	100,0	100,0	100,0	100,0	100,0	100,0
1996	105,7	111,5	106,4	106,1	115,6	108,7
1997	107,6	115,7	112,7	106,8	119,8	123,5
1998	105,0	110,7	120,4	118,7	122,5	103,1
1997						
november	110,8	120,8	117,3	111,9	113,2	219,2
december	100,0	113,4	115,3	114,4	115,7	208,2
1998						
januari	112,0	124,3	111,4	105,8	119,9	98,9
februari	106,1	119,9	117,6	108,2	115,9	103,5
maart	118,5	127,6	129,4	119,4	128,6	150,6
april	111,7	123,9	122,3	117,0	108,2	102,0
mei	100,0	105,0	111,9	114,0	99,1	70,1
juni	117,6	121,7	134,5	135,8	131,3	94,6
juli	84,0	84,5	93,1	96,5	91,1	99,8
augustus	99,0	88,6	112,4	109,7	121,8	68,6
september	112,6	118,4	135,6	136,5	148,4	94,9
oktober	110,3	120,2	138,8	138,0	145,3	107,9
november	106,1	107,8	121,5	120,5	123,2	97,0
december	83,0	87,0	116,4	123,8	138,3	150,2
1999						
januari	100,6	103,0	111,2	107,1	112,8	107,5
februari	103,8	108,3	117,7	109,5	107,5	87,0
maart	118,1	126,3	135,2	129,2	132,4	119,6
april	114,2	111,2	133,6	127,6	128,9	151,9
mei	109,6	104,5	126,5	131,7	112,7	149,1
juni	109,9	126,3	153,1	154,1	168,5	149,3
juli	101,3	71,8	100,7	103,3	109,5	85,2
augustus	109,8	73,1	120,1	121,4	113,9	138,7
september	116,7	114,6	148,8	149,5	165,8	121,4
oktober	111,7	112,5	141,2	143,8	149,0	132,4

België : bruto productie-indexen (1995=100) - vervolg

	Smeden, persen, stampen etc. (28.4)	Bekleding metaal, algemene metaalbewerking (28.5)	Scharen, bestekken, gereedschap, ijzerwaren (28.6)	Overige producten van metaal (28.7)	Machines, apparaten en werktuigen (29)	Motoren en mechanisch drijfwerk (29.1)
1995	100.0	100.0	100.0	100.0	100.0	100.0
1996	96.0	116.1	104.5	99.7	98.4	101.7
1997	129.9	140.4	113.2	102.5	102.3	111.7
1998	176.6	152.8	118.4	107.3	105.9	116.7
1997						
november	141,7	155,8	107,9	98,0	102,4	113,9
december	139,1	141,9	106,2	96,1	114,5	105,8
1998						
januari	152,3	147,4	110,1	98,4	92,7	111,3
februari	181,1	161,6	114,8	109,3	103,4	116,9
maart	192,9	163,9	134,8	120,1	117,3	140,9
april	186,0	161,9	132,1	114,6	122,0	138,5
mei	172,9	141,1	110,6	104,9	107,7	113,0
juni	178,0	161,9	144,4	123,3	131,4	125,0
juli	107,5	117,9	98,6	76,9	89,2	104,8
augustus	197,5	121,4	102,9	111,0	93,0	101,8
september	218,3	166,9	130,8	117,7	107,3	109,1
oktober	199,0	177,8	135,2	121,7	106,2	118,9
november	172,8	166,9	111,8	104,7	95,4	109,7
december	161,9	145,3	94,8	85,7	105,5	110,8
1999						
januari	197,7	152,1	101,3	95,3	88,8	94,5
februari	207,5	177,5	119,8	104,9	93,7	111,4
maart	219,8	180,3	132,8	122,0	119,8	131,1
april	203,9	183,8	127,1	114,9	103,9	114,3
mei	203,7	159,6	103,2	109,7	92,7	104,5
juni	223,2	193,4	142,7	125,2	116,5	130,2
juli	145,5	140,8	94,3	77,4	80,3	93,9
augustus	175,5	142,5	110,9	106,0	79,6	103,5
september	204,1	197,4	132,6	123,8	103,5	117,1
oktober	233,9	190,0	132,9	110,6	97,9	115,4
<hr/>						
	Machines voor algemeen gebruik (29.2)	Machines voor de landbouw en de bosbouw (29.3)	Gereedschaps- werktuigen (29.4)	Overige machines voor specifieke doeleinden (29.5)	Huishoudapparaten (29.7)	Kantoorcomputers en computers (30)
1995	100.0	100.0	100.0	100.0	100.0	100.0
1996	107.1	95.8	105.1	91.4	101.8	120.4
1997	101.3	90.8	110.6	98.7	118.0	132.6
1998	94.5	98.2	101.8	110.0	119.0	143.1
1997						
november	97,7	54,3	110,6	101,2	144,5	144,1
december	122,6	75,3	155,7	99,6	139,6	214,6
1998						
januari	82,1	67,3	65,9	102,0	103,7	106,8
februari	87,0	107,5	101,4	113,6	99,0	110,4
maart	100,4	125,9	106,9	120,6	135,8	179,8
april	98,6	135,8	106,3	121,7	115,8	147,5
mei	98,0	128,8	110,4	109,1	109,3	116,1
juni	113,1	189,0	128,2	134,2	146,2	229,6
juli	92,5	30,0	74,8	95,3	113,2	114,6
augustus	74,5	120,7	90,0	96,1	87,0	117,6
september	101,8	73,2	89,7	119,7	146,3	189,7
oktober	92,4	59,0	101,0	113,6	137,2	149,7
november	85,7	58,7	90,8	104,1	124,0	125,6
december	107,9	83,5	156,4	90,5	110,6	130,2
1999						
januari	82,4	87,5	53,7	92,8	101,8	99,1
februari	78,4	93,0	74,1	97,5	107,1	132,0
maart	102,8	124,2	99,8	119,5	130,6	182,4
april	96,2	141,1	84,0	103,5	121,2	113,0
mei	91,2	107,5	83,2	94,1	75,5	134,6
juni	108,5	145,0	122,9	119,7	93,0	187,6
juli	82,2	90,0	66,4	77,9	62,2	111,3
augustus	80,0	34,0	64,5	83,0	58,0	122,6
september	93,4	73,5	90,0	119,7	109,9	151,6
oktober	97,9	46,6	82,7	106,9	76,7	141,2

België : bruto productie-indexen (1995=100) - vervolg

	Elektrische machines en apparaten (31)	Elektromotoren, generatoren, transformatoren (31.1)	Schakel- en verdeelinrichtingen (31.2)	Geïsoleerde kabels en draad (31.3)	Accumulatoren en elektrische batterijen (31.4)	Elektrische lampen en verlichtingsapparaten (31.5)
1995	100,0	100,0	100,0	100,0	100,0	100,0
1996	105,5	119,8	107,5	101,8	100,3	86,6
1997	117,2	132,8	113,3	113,9	116,9	108,9
1998	125,4	147,1	128,3	110,8	128,8	123,0
1997						
november	128,7	116,8	119,3	114,7	176,9	106,8
december	119,8	152,5	120,3	105,3	104,6	110,1
1998						
januari	115,8	128,2	120,5	120,8	102,3	118,6
februari	114,9	121,3	120,6	105,4	116,5	121,9
maart	130,5	148,0	129,8	118,8	125,6	138,5
april	126,8	140,9	144,1	115,8	109,1	131,4
mei	119,5	143,1	125,6	112,3	108,8	111,6
juni	133,9	148,4	132,5	133,8	147,8	123,7
juli	106,9	108,3	112,7	84,5	115,4	103,4
augustus	109,2	156,0	109,6	103,4	95,3	120,3
september	134,1	154,2	131,8	117,7	162,4	134,5
oktober	141,9	169,4	144,5	118,6	160,6	135,7
november	133,7	164,3	122,0	114,8	149,7	122,0
december	138,4	183,2	146,6	84,3	152,6	114,6
1999						
januari	121,3	163,2	119,8	96,8	97,6	122,6
februari	122,2	145,0	119,7	94,2	113,9	127,7
maart	143,5	175,9	154,9	110,2	120,8	136,7
april	132,1	160,7	133,6	122,8	92,6	129,5
mei	121,5	147,8	140,3	103,9	103,2	119,4
juni	151,1	173,2	161,5	126,7	138,8	133,9
juli	112,6	109,8	143,4	84,0	106,5	101,9
augustus	127,9	175,3	134,9	101,9	98,6	125,2
september	160,8	178,8	169,4	135,7	194,6	144,1
oktober	162,6	156,6	158,3	135,0	189,7	159,9

	Elektrische benodigdheden (31.6)	Audio-, video- en telecommunicatie- apparatuur (32)	Elektronische onderdelen (32.1)	Zend- en transmissie- apparatuur (32.2)	Audio- en videoapparatuur (32.3)	Medische apparatuur, precisie-instru- menten, etc. (33)
1995	100,0	100,0	100,0	100,0	100,0	100,0
1996	112,6	100,3	93,9	106,0	97,5	90,4
1997	119,4	107,4	110,2	114,5	99,7	96,7
1998	119,9	121,9	126,9	128,1	113,6	111,1
1997						
november	137,9	101,5	115,1	92,6	101,6	104,1
december	124,6	134,9	127,0	138,2	134,3	127,7
1998						
januari	108,0	104,6	108,3	117,1	92,8	93,7
februari	107,5	124,6	130,1	115,2	127,0	102,3
maart	126,1	146,9	157,3	138,0	146,6	114,0
april	118,1	114,9	138,9	127,6	94,8	109,9
mei	116,6	115,1	139,7	134,3	90,3	98,9
juni	127,2	134,2	158,7	153,3	109,3	115,7
juli	111,7	63,8	107,3	27,3	70,6	95,4
augustus	88,3	125,7	101,6	224,0	65,6	99,4
september	120,5	130,4	128,8	133,9	126,6	119,0
oktober	133,0	134,6	136,5	127,6	136,5	132,7
november	137,0	120,5	106,1	107,6	133,2	123,4
december	145,7	147,5	110,3	131,9	170,8	129,4
1999						
januari	125,2	104,7	111,5	88,5	110,5	87,5
februari	128,6	118,8	119,5	92,8	133,1	86,1
maart	151,3	131,5	138,3	133,7	124,9	112,5
april	142,2	112,6	136,5	114,6	100,4	103,8
mei	112,2	99,9	114,9	112,4	84,2	91,6
juni	161,9	134,3	150,7	156,9	110,9	120,5
juli	115,2	67,8	116,6	25,4	76,3	81,9
augustus	127,4	103,4	97,4	162,6	64,8	92,4
september	153,2	175,5	149,3	214,4	156,3	115,0
oktober	206,4	125,4	137,6	29,7	120,0	116,5

België : bruto productie-indexen (1995=100) - vervolg

	Medische apparatuur, orthopedische artikelen (33.1)	Wetenschappelijke en technische instrumenten (33.2)	Controleapparatuur van industriële processen (33.3)	Optische instrumenten, foto- en filmapparatuur (33.4)	Uurwerken (33.5)	Auto's, aanhangwagens en opleggers (34)
1995	100,0	100,0	100,0	100,0	100,0	100,0
1996	75,5	102,4	68,5	92,3	92,6	98,9
1997	69,3	115,7	99,0	86,5	115,7	96,4
1998	96,9	134,7	100,8	57,8	124,3	100,7
1997						
november	65,1	137,2	101,7	69,2	141,8	91,5
december	76,7	170,6	77,7	119,3	152,0	83,9
1998						
januari	74,1	110,5	120,4	52,1	115,4	84,0
februari	81,9	125,0	93,2	66,8	130,6	93,8
maart	99,8	128,1	116,7	87,1	140,4	101,8
april	96,2	129,4	118,0	60,5	97,4	104,7
mei	85,2	122,5	79,8	49,3	127,5	107,4
juni	88,8	146,9	105,8	64,8	128,1	119,1
juli	92,8	116,9	51,2	51,7	75,9	85,7
augustus	80,7	129,2	73,9	46,1	107,9	71,5
september	106,2	146,6	94,7	56,0	140,7	121,0
oktober	144,8	147,7	125,4	43,8	134,9	119,7
november	112,4	148,4	121,6	47,2	151,0	100,0
december	100,7	166,3	109,0	68,8	142,1	100,3
1999						
januari	80,7	106,2	73,5	38,7	113,6	85,3
februari	85,4	94,0	76,3	52,0	129,3	90,6
maart	105,0	134,4	99,8	47,9	161,0	110,9
april	100,0	127,9	83,5	37,1	104,7	104,0
mei	81,2	113,4	84,1	37,4	104,5	92,1
juni	101,5	146,2	132,1	58,4	100,1	117,8
juli	69,3	103,7	68,2	40,2	76,3	70,3
augustus	79,7	116,2	83,9	40,0	81,1	81,2
september	94,1	135,5	167,8	43,5	117,5	111,2
oktober	108,8	135,3	134,2	41,7	136,3	112,1
<hr/>						
	Auto's (34.1)	Carrosserieën en aanhangwagens (34.2)	Onderdelen en accessoires motorvoertuigen (34.3)	Overige transportmiddelen (35)	Scheepsbouw en -reparatie (35.1)	Rollend materieel voor spoor- en tramwegen (35.2)
1995	100,0	100,0	100,0	100,0	100,0	100,0
1996	98,8	102,1	98,9	96,7	98,5	92,8
1997	93,7	115,2	118,9	108,1	86,9	96,9
1998	95,6	140,2	139,8	109,0	81,4	52,8
1997						
november	87,9	113,8	122,3	102,3	68,6	93,8
december	79,1	135,8	113,3	154,4	63,4	95,1
1998						
januari	79,3	121,1	119,8	86,7	80,9	54,7
februari	88,4	137,4	134,2	98,7	80,9	50,2
maart	95,3	154,8	150,4	117,6	90,3	57,8
april	99,3	154,3	142,6	114,2	84,9	48,8
mei	103,9	136,7	133,3	111,8	76,1	43,8
juni	113,3	166,9	162,7	124,4	90,1	52,9
juli	81,0	119,9	123,0	71,8	65,2	29,2
augustus	67,4	94,8	108,3	121,0	65,0	46,0
september	115,9	146,1	167,5	114,0	90,6	45,8
oktober	114,3	152,9	166,5	116,7	92,6	47,4
november	94,9	147,2	135,6	120,0	81,6	82,2
december	95,1	151,3	134,7	111,5	79,7	75,6
1999						
januari	77,9	134,1	146,9	101,5	108,7	35,4
februari	84,6	133,1	138,8	117,1	102,8	72,2
maart	102,7	161,0	180,0	131,4	116,4	50,3
april	96,4	154,2	166,0	124,0	111,3	49,4
mei	83,8	134,7	165,5	125,7	106,7	55,3
juni	110,1	169,0	179,7	165,8	122,7	73,4
juli	64,2	106,2	122,8	94,7	88,1	32,6
augustus	76,6	95,8	127,3	139,1	101,9	58,0
september	102,0	155,4	196,5	146,2	125,1	72,2
oktober	106,6	146,5	158,3	119,4	87,5	44,6

België : bruto productie-indexen (1995=100) - vervolg

	Lucht- en ruimtevaartuigen (35.3)	Motorrijwielen en rijwielen (35.4)	Overige transportmiddelen, n.e.g. (35.5)	Meubels; overige industrie (36)	Meubels (36.1)	Bewerking van edelstenen en juwelen (36.2)
1995	100,0	100,0	##	100,0	100,0	100,0
1996	95,5	112,5	##	92,4	98,2	86,2
1997	118,2	101,1	##	89,0	96,1	78,6
1998	137,2	99,6	##	89,5	102,5	60,5
1997						
november	118,8	62,2	##	89,4	95,1	84,1
december	210,1	53,4	##	86,8	93,3	76,5
1998						
januari	98,8	80,8	##	81,3	96,1	45,0
februari	120,5	92,8	##	91,2	104,1	57,7
maart	142,4	138,9	##	100,5	112,3	79,1
april	139,5	149,7	##	92,3	104,0	68,9
mei	142,6	134,2	##	85,4	97,6	57,1
juni	159,3	119,1	##	97,2	112,6	61,6
juli	82,8	105,7	##	71,1	75,4	65,6
augustus	169,2	86,5	##	65,6	80,5	26,9
september	148,4	77,3	##	107,1	119,9	84,5
oktober	152,7	71,7	##	102,6	120,5	60,6
november	151,0	72,5	##	92,5	107,2	59,2
december	139,2	66,5	##	87,3	100,1	60,5
1999						
januari	130,2	73,7	##	79,0	99,7	33,7
februari	134,3	97,6	##	82,5	104,6	30,1
maart	166,1	139,5	##	99,4	122,6	45,3
april	152,5	148,1	##	88,8	105,2	48,8
mei	154,0	143,1	##	79,0	95,2	40,7
juni	218,4	121,8	##	96,5	117,6	47,6
juli	120,7	101,2	##	63,8	67,7	54,6
augustus	189,8	75,2	##	66,4	85,9	19,9
september	188,3	73,3	##	102,5	120,5	59,1
oktober	166,8	64,7	##	99,5	110,1	65,4

	Sportartikelen (36.4)	Spellen en speelgoed (36.5)	Diverse overige industrie (36.6)	Recuperatie van recycleerbaar afval (37)	Recuperatie van recycleerbaar metaalafval (37.1)	Recuperatie van overig recycleerbaar afval (37.2)
1995	100,0	##	100,0	100,0	100,0	100,0
1996	113,2	##	68,5	115,7	106,4	122,3
1997	160,7	##	77,7	125,4	102,8	140,0
1998	130,7	##	83,5	129,8	99,5	147,7
1997						
november	169,6	##	82,7	120,0	93,3	136,7
december	154,1	##	84,3	117,3	98,7	129,4
1998						
januari	107,5	##	72,0	136,1	111,0	151,6
februari	105,4	##	90,5	129,6	104,5	144,8
maart	150,7	##	93,9	147,3	117,9	165,1
april	150,7	##	89,3	137,9	109,6	154,9
mei	132,4	##	76,2	125,0	96,2	142,1
juni	150,1	##	90,2	141,5	110,6	159,8
juli	119,9	##	67,7	110,2	77,0	129,9
augustus	113,8	##	59,7	112,8	80,4	131,9
september	95,8	##	92,0	141,4	107,3	161,3
oktober	142,2	##	97,2	135,5	106,6	152,3
november	164,7	##	89,8	124,5	91,4	143,6
december	135,9	##	84,6	116,4	82,4	136,0
1999						
januari	79,8	##	68,2	134,6	97,1	156,1
februari	71,1	##	80,1	127,7	96,7	145,6
maart	188,2	##	91,7	150,6	113,5	172,0
april	159,0	##	77,3	138,6	103,4	158,7
mei	107,0	##	63,1	122,9	89,2	142,3
juni	134,2	##	75,4	147,8	105,3	171,7
juli	91,7	##	63,0	107,7	74,9	126,2
augustus	78,1	##	53,1	121,3	82,1	143,5
september	105,4	##	83,1	147,8	102,2	173,3
oktober	112,2	##	100,7	141,8	99,5	167,0

België : bruto productie-indexen (1995=100) - vervolg en einde

	Elektriciteit, gas, stoom en warm water (40)	Elektriciteit (40.1)	Gas (40.2)	Water (41)	Bouwnijverheid (45)	Bouwrijp maken van terreinen; bouwen; weg- en waterbouw (45.1-45.2)
1995	100,0	100,0	100,0	100,0	100,0	100,0
1996	104,2	102,8	110,0	101,5	100,5	101,0
1997	105,8	106,2	103,5	104,9	102,9	103,2
1998	113,3	112,6	115,4	110,4	104,8	101,8
1997						
november	116,7	116,4	117,7	103,8	102,7	104,3
december	124,1	117,0	156,2	105,1	80,7	78,4
1998						
januari	130,5	124,0	155,2	113,0	93,8	85,6
februari	115,3	111,2	130,6	103,9	104,8	101,7
maart	117,9	113,8	133,4	110,0	119,7	117,1
april	110,8	108,7	118,2	109,8	108,0	105,6
mei	101,4	106,8	79,3	118,0	110,8	110,9
juni	99,3	103,9	80,6	107,8	125,9	125,6
juli	96,0	99,9	79,8	111,4	60,2	53,5
augustus	98,7	104,5	75,3	113,4	109,2	110,6
september	106,5	110,4	90,4	106,3	126,8	125,9
oktober	119,9	118,5	124,8	115,4	124,8	123,0
november	126,4	120,1	150,4	105,3	97,3	91,4
december	137,9	130,3	167,3	110,5	76,4	71,1
1999						
januari	126,3	129,2	114,2	113,3	99,1	92,6
februari	118,8	116,0	129,1	102,7	88,7	79,6
maart	121,8	119,5	130,1	109,2	121,6	116,4
april	113,2	112,6	115,2	114,9	110,9	106,4
mei	101,7	106,8	81,0	114,2	105,9	102,6
juni	98,6	103,9	76,9	110,4	134,1	129,7
juli	95,1	99,6	76,3	120,9	56,5	47,7
augustus	95,0	99,7	75,4	115,1	116,5	113,7
september	100,2	103,3	87,2	112,9	132,0	127,7
oktober	115,5	114,1	120,3	118,1	125,1	120,1

	Het bouwrijp maken van terreinen (45.1)	Burgerlijke en utiliteitsbouw; weg- en waterbouw (45.2)	Bouwinstallatie en afwerking van gebouwen (45.3-45.5)	Bouwinstallatie (45.3)	Afwerking van gebouwen (45.4)	Verhuur machines met bedieningspersoneel (45.5)
1995	--	--	100,0	--	--	--
1996	103,3	100,9	99,4	102,9	94,1	177,4
1997	118,9	102,7	102,3	105,3	97,4	190,1
1998	111,8	99,3	110,7	114,9	98,8	146,0
1997						
november	120,8	103,8	99,2	102,7	93,9	176,9
december	92,5	77,9	85,5	92,5	75,9	174,6
1998						
januari	103,6	83,0	110,3	118,3	94,2	134,5
februari	114,1	99,0	111,1	117,0	97,3	139,4
maart	131,0	114,0	124,8	129,6	111,4	156,0
april	117,9	102,8	113,0	117,9	99,9	153,8
mei	118,5	108,3	110,5	111,5	102,1	138,7
juni	131,2	122,6	126,5	125,7	119,0	167,0
juli	61,5	52,0	73,6	81,3	59,7	116,9
augustus	115,4	108,0	106,4	105,8	100,2	134,5
september	134,5	122,8	128,6	129,5	119,3	164,1
oktober	134,0	120,0	128,2	130,5	117,4	169,8
november	105,0	89,0	108,8	116,9	92,6	145,7
december	75,0	69,4	87,0	94,8	72,4	131,8
1999						
januari	89,8	91,9	112,2	107,0	90,8	272,0
februari	84,8	78,7	107,6	102,0	87,1	299,0
maart	113,9	115,6	132,1	121,6	111,1	367,3
april	--	--	119,8	--	--	--
mei	--	--	112,6	--	--	--
juni	--	--	142,8	--	--	--
juli	--	--	74,8	--	--	--
augustus	--	--	121,7	--	--	--
september	--	--	140,6	--	--	--
oktober	--	--	135,2	--	--	--

België : productie-indexen (1995=100)

Totale industrie (10-45)

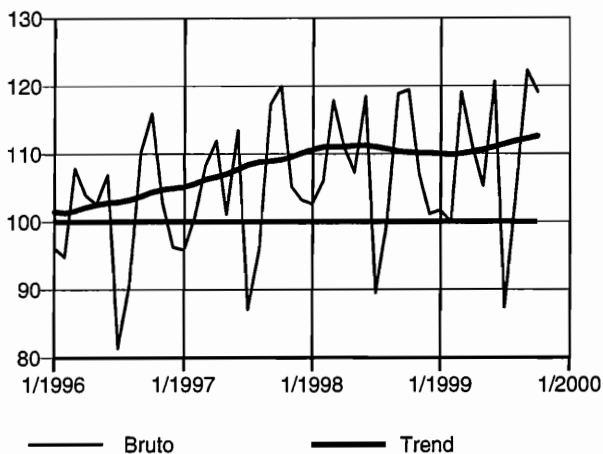

Totale industrie (zonder bouwnijverheid) (10-41)

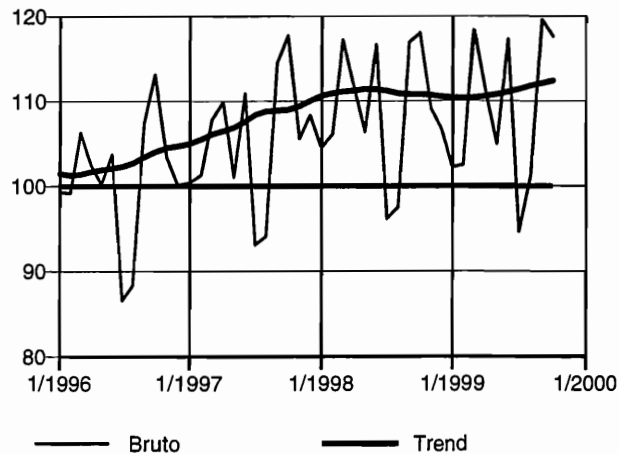

Intermediaire goederen

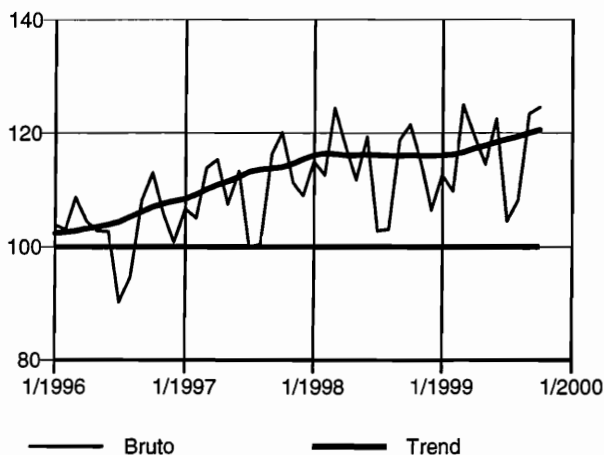

Investeringsgoederen

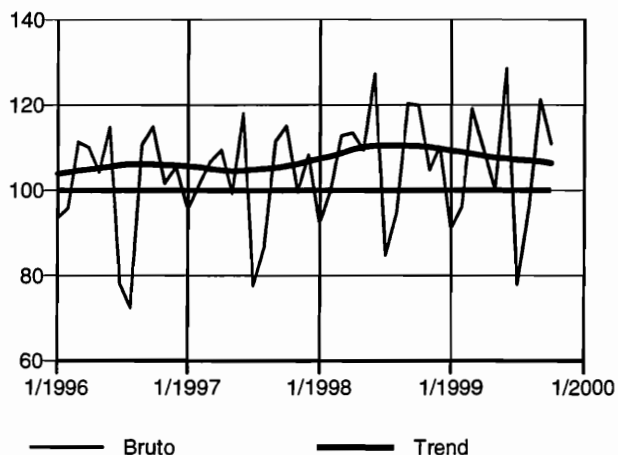

Duurzame consumptiegoederen

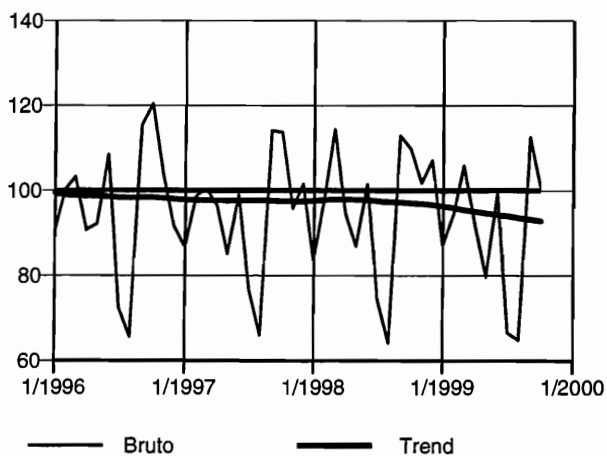

Niet-duurzame consumptiegoederen

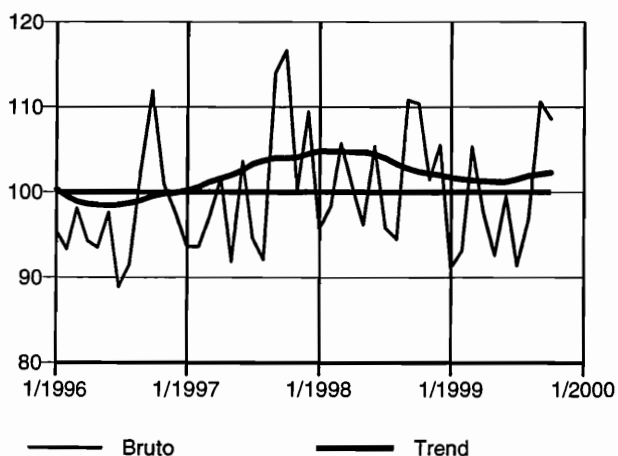

België : productie-indexen (1995=100) - vervolg

Winning van delfstoffen (10-14)

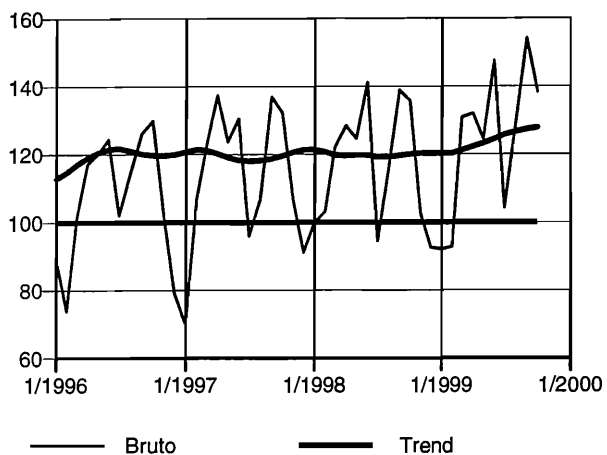

Industrie (15-37)

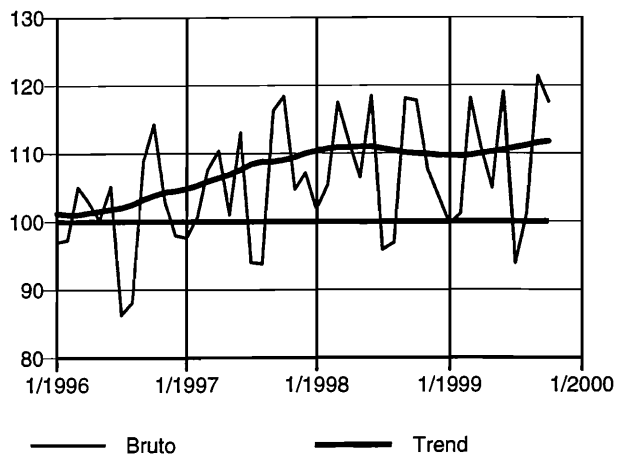

Voedings- en genotmiddelen (15-16)

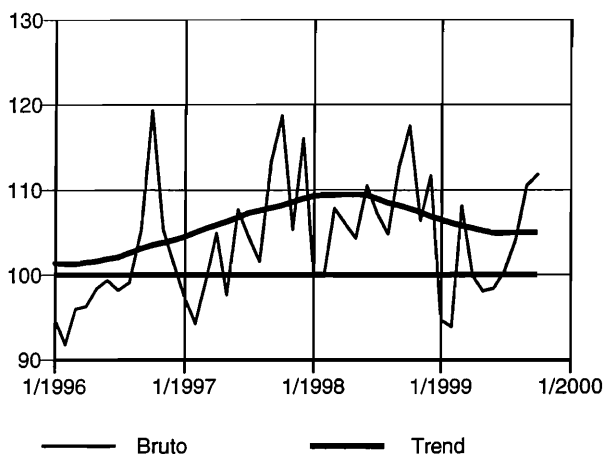

Textiel, kleding, leer en leerproducten (17-19)

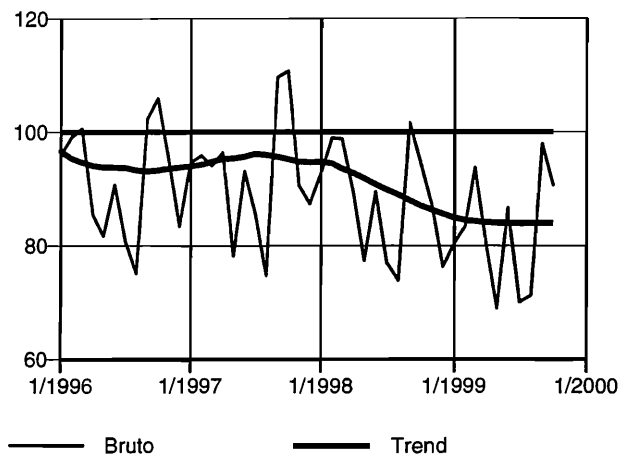

Papier- en kartonnijverheid; uitgeverijen en drukkerijen (21-22)

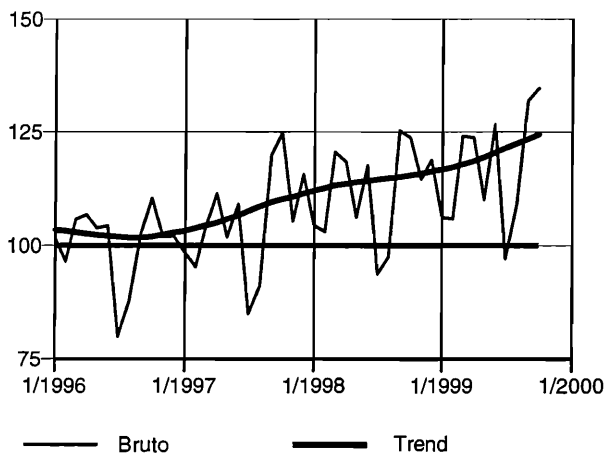

Cokes, geraffineerde aardolieproducten en splijt- en kweekstoffen (23)

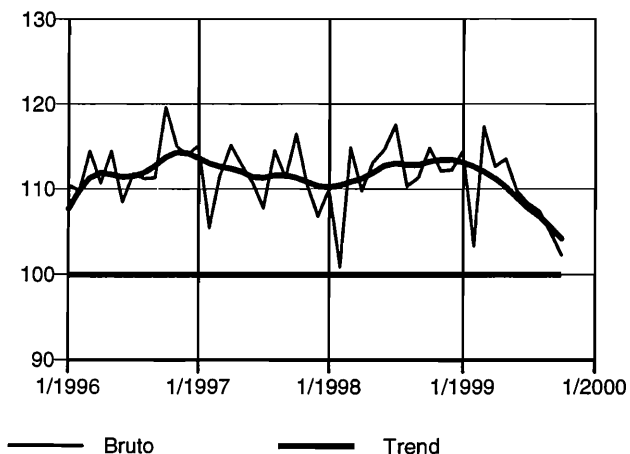

België : productie-indexen (1995=100) - vervolg

Chemische, rubber- en kunststofnijverheid (24-25)

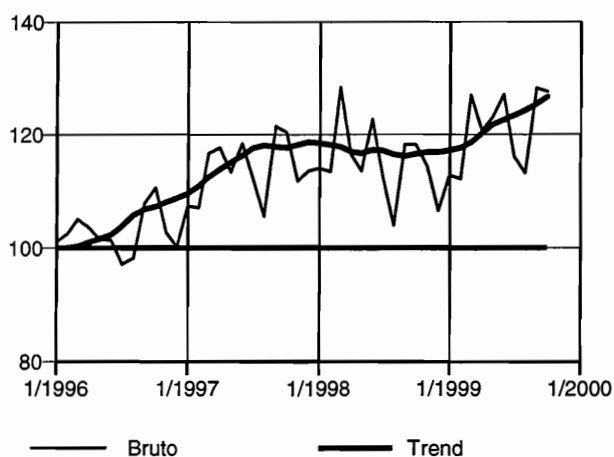

Niet-metaalhoudende minerale producten (26)

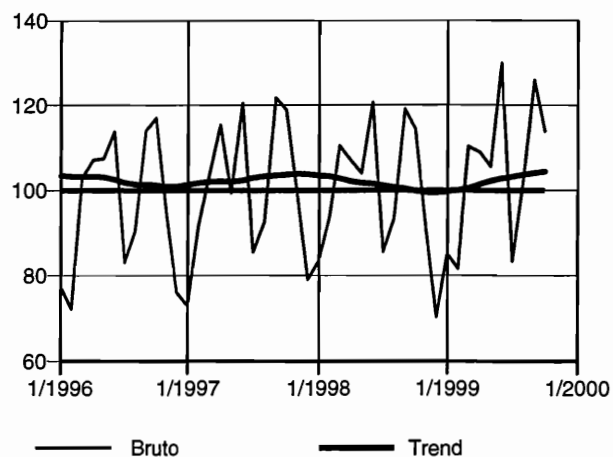

Metallurgie (27)

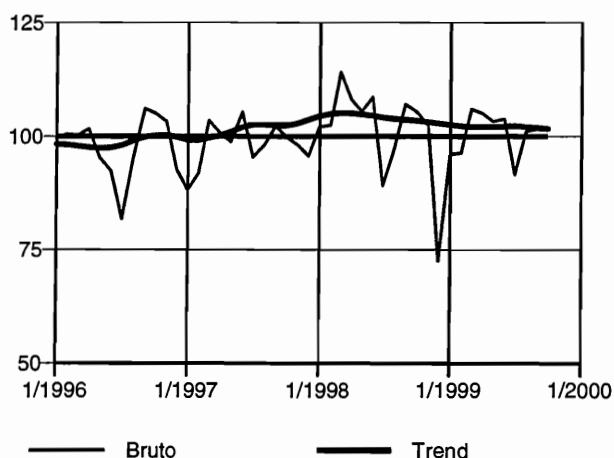

Metaalverwerking (28-35)

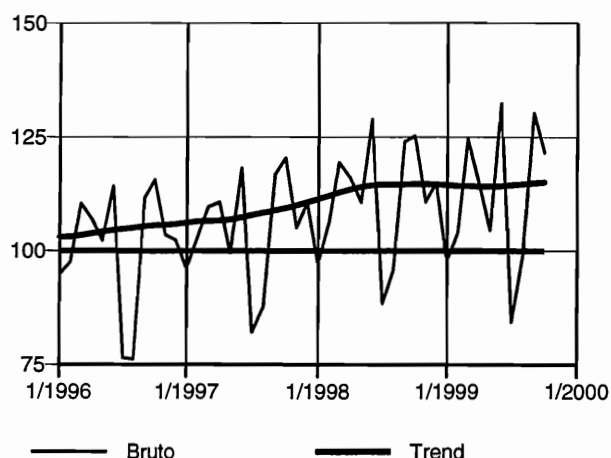

Producten van metaal (28)

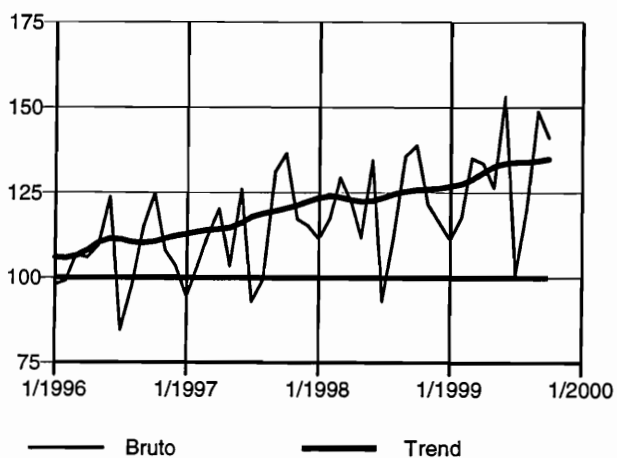

Machines, apparaten en werktuigen (29)

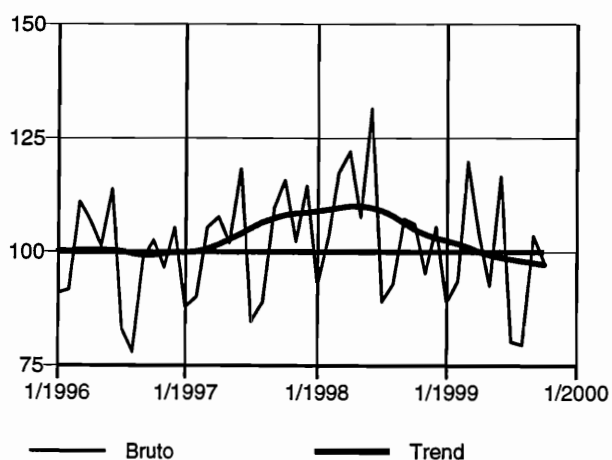

België : productie-indexen (1995=100) - vervolg en einde

Elektrische en elektronische apparaten en instrumenten (30-33)

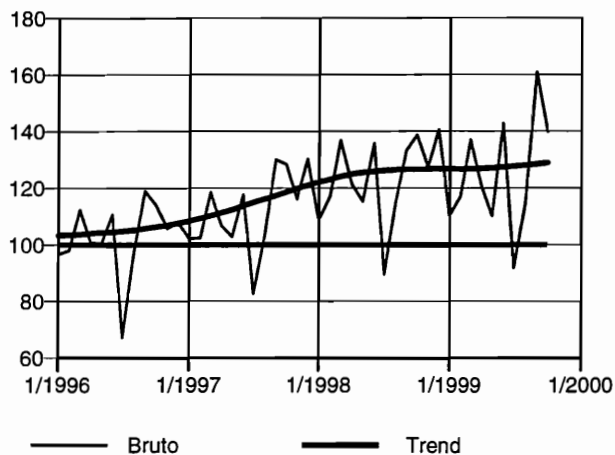

Transportmiddelen (34-35)

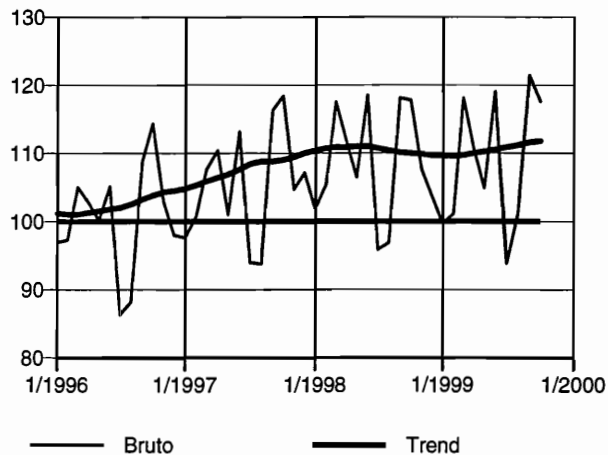

Meubels (36.1)

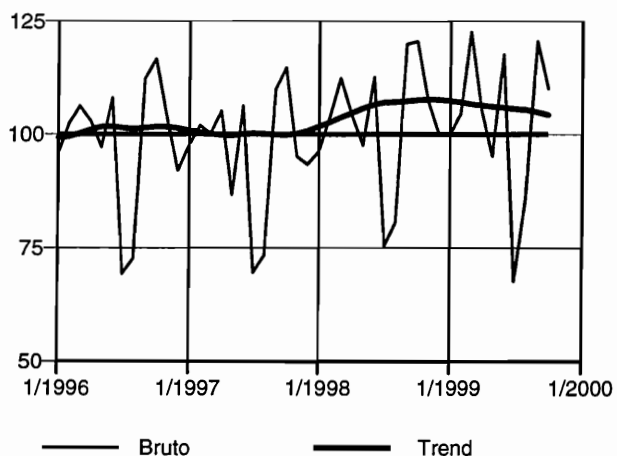

Elektriciteit, gas en water (40-41)

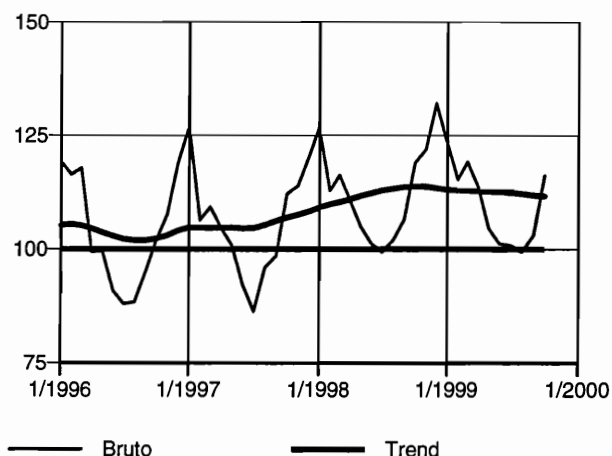

Elektriciteit (40.1)

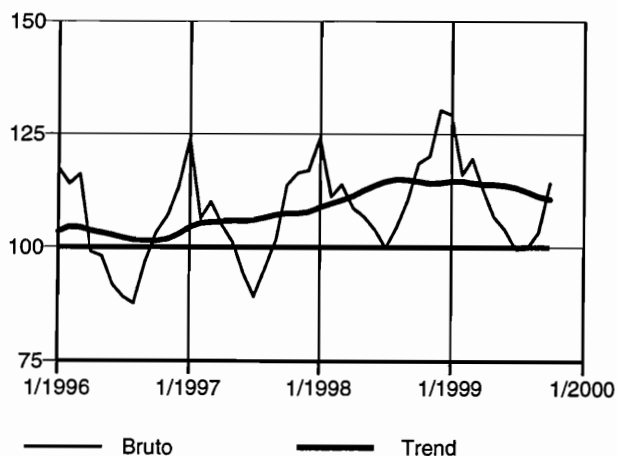

Bouwnijverheid (45)

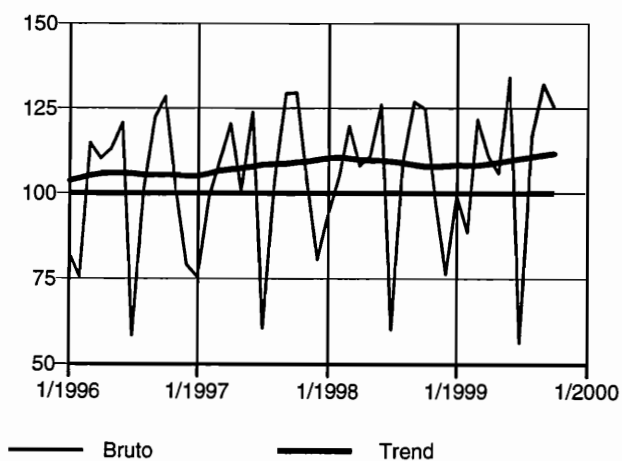

Vlaanderen : bruto productie-indexen (1995=100)

	Totale industrie (10-45)	Totale industrie (zonder bouwnijverheid) (10-41)	Intermediaire goederen	Energie	Intermediaire goederen, zonder energie	Investerings- goederen
1995	100,0	100,0	100,0	--	--	100,0
1996	101,2	101,2	103,7	--	--	101,8
1997	106,7	107,3	112,9	--	--	103,7
1998	110,5	111,4	118,2	--	--	109,3
1997						
november	106,4	107,2	113,3	--	--	100,7
december	105,2	110,0	112,5	--	--	107,6
1998						
januari	105,0	106,5	118,3	--	--	95,6
februari	108,7	108,8	115,8	--	--	104,7
maart	120,6	120,5	130,3	--	--	114,4
april	112,4	113,2	120,1	--	--	114,0
mei	109,1	108,7	114,8	--	--	112,8
juni	121,2	120,1	124,2	--	--	131,5
juli	92,5	98,1	106,6	--	--	85,3
augustus	101,2	99,6	108,1	--	--	95,4
september	120,8	119,6	123,1	--	--	121,7
oktober	121,4	120,7	126,5	--	--	119,2
november	108,7	111,0	118,5	--	--	105,6
december	104,8	110,1	112,1	--	--	111,5
1999						
januari	103,5	103,9	117,9	--	--	88,3
februari	102,8	105,0	114,8	--	--	95,5
maart	122,2	122,2	132,9	--	--	117,5
april	113,0	113,4	124,2	--	--	109,1
mei	107,1	107,2	119,5	--	--	102,0
juni	123,2	121,0	128,2	--	--	133,2
juli	90,7	97,0	109,5	--	--	78,1
augustus	105,4	103,2	113,6	--	--	93,8
september	126,0	124,6	131,3	--	--	123,6
oktober	122,7	122,2	131,8	--	--	110,1

	Duurzame consumptiegoederen	Niet-duurzame consumptiegoederen	Winning van delfstoffen (10-14)	Winning van steenkool, bruinkool en turf (10)	Overige winning van delfstoffen (14)	Industrie (15-37)
1995	100,0	100,0	100,0	100,0	100,0	100,0
1996	96,3	98,0	181,1	--	181,1	100,8
1997	94,8	103,0	243,2	--	243,2	107,1
1998	95,2	104,0	267,1	--	269,0	110,4
1997						
november	97,5	103,1	219,1	--	219,1	106,2
december	103,8	110,1	185,4	--	185,4	108,3
1998						
januari	83,5	98,0	237,1	--	238,8	104,3
februari	98,7	100,9	247,1	--	248,8	107,9
maart	113,4	107,4	306,7	--	308,9	119,6
april	93,3	104,2	313,6	--	315,8	113,3
mei	86,1	99,2	287,0	--	289,0	108,6
juni	100,8	107,4	300,9	--	303,0	120,5
juli	73,2	99,1	242,8	--	244,5	97,3
augustus	62,6	96,4	241,6	--	243,3	98,7
september	112,8	113,2	299,6	--	301,7	120,1
oktober	109,2	113,3	303,1	--	305,2	119,3
november	101,9	102,6	221,9	--	223,5	109,1
december	107,1	106,4	204,8	--	206,2	106,9
1999						
januari	86,4	92,4	220,0	--	222,7	101,0
februari	93,8	95,9	216,5	--	219,2	103,1
maart	104,8	109,0	297,9	--	301,5	120,6
april	89,5	101,3	304,5	--	308,2	112,5
mei	77,1	94,7	292,5	--	296,1	107,1
juni	97,5	102,1	350,7	--	355,0	122,0
juli	64,7	94,9	271,5	--	274,9	96,2
augustus	62,4	100,3	286,4	--	289,9	102,6
september	111,7	114,4	359,8	--	364,2	124,8
oktober	100,4	114,2	296,8	--	300,4	121,0

Vlaanderen : bruto productie-indexen (1995=100) - vervolg

	Voedings- en genotmiddelen (15-16)	Voedingsmiddelen en dranken (15)	Tabak (16)	Textiel (17)	Textiel en kleding (17-18)	Kleding en bont (18)
1995	100,0	100,0	100,0	100,0	100,0	100,0
1996	102,5	102,3	106,5	98,9	92,3	76,8
1997	108,7	108,1	122,7	108,4	94,6	66,0
1998	111,5	110,9	123,7	107,1	89,2	55,5
1997						
november	109,5	109,2	115,3	116,0	94,4	51,7
december	115,5	114,9	129,6	106,5	89,8	56,1
1998						
januari	103,6	103,0	118,2	114,3	94,3	57,2
februari	103,9	103,5	112,6	116,0	100,7	69,4
maart	110,6	110,0	126,0	117,5	100,4	66,6
april	110,7	110,2	121,7	110,8	91,7	56,1
mei	109,8	108,9	130,3	100,8	79,2	41,4
juni	115,0	114,1	138,1	110,4	90,0	52,8
juli	114,3	114,2	116,6	94,0	78,4	49,1
augustus	109,1	109,1	107,5	77,4	71,9	57,1
september	117,3	116,1	145,2	120,0	101,0	64,6
oktober	120,2	119,7	133,0	120,4	97,2	55,4
november	109,3	109,0	116,3	110,5	88,6	49,4
december	114,4	114,1	119,1	93,6	77,6	47,7
1999						
januari	97,7	97,2	106,3	104,8	82,5	42,2
februari	97,1	96,3	114,0	106,3	85,8	48,1
maart	111,4	109,6	151,7	121,5	96,2	50,3
april	104,3	104,0	111,4	107,3	82,6	38,5
mei	103,3	102,1	128,4	94,0	70,3	28,7
juni	100,6	98,2	155,7	117,2	88,4	37,4
juli	106,1	105,8	110,7	90,7	71,7	37,2
augustus	109,5	109,4	110,0	79,4	69,2	48,9
september	115,6	114,4	142,1	127,6	99,4	48,8
oktober	117,6	116,7	138,5	126,3	95,4	40,7

	Leer en schoeisel (19)	Hout en artikelen van hout, kurk, riet, vlechtwerk (20)	Papier en karton; uitgeverijen en drukkerijen (21-22)	Papier en karton (21)	Uitgeverijen, drukkerijen, reproductie opnamen (22)	Cokes, raffinage, splijt- en kweekstoffen (23)
1995	100,0	100,0	100,0	100,0	100,0	100,0
1996	105,3	100,7	99,3	98,5	99,6	114,7
1997	116,2	108,0	104,3	109,5	102,3	112,0
1998	121,6	108,4	111,8	117,0	109,8	113,9
1997						
november	121,3	109,0	104,6	108,5	103,1	110,9
december	120,1	99,1	116,0	105,4	120,2	105,7
1998						
januari	112,7	110,2	101,9	115,2	96,6	112,9
februari	121,9	108,2	102,6	116,3	97,1	103,2
maart	129,2	122,2	119,9	127,4	116,9	117,9
april	109,5	120,7	118,8	125,2	116,4	111,9
mei	117,0	108,2	106,7	112,1	104,6	115,5
juni	138,4	123,1	117,4	126,8	113,7	118,2
juli	126,9	87,7	90,5	106,0	84,2	119,6
augustus	107,6	88,4	100,2	102,9	99,2	113,8
september	132,2	118,9	124,7	127,7	123,7	113,7
oktober	125,0	119,1	125,5	122,9	126,7	114,4
november	128,7	105,3	112,7	114,1	112,3	113,6
december	110,8	89,7	120,8	107,5	126,5	113,0
1999						
januari	118,9	104,1	102,9	113,9	98,3	115,1
februari	122,4	104,1	107,1	112,4	105,0	103,4
maart	141,6	127,4	124,4	132,4	121,2	116,7
april	122,9	120,8	128,1	123,2	130,7	112,5
mei	130,8	110,6	111,8	116,0	110,2	115,6
juni	148,7	132,4	129,3	131,8	128,5	109,2
juli	124,5	91,5	97,0	111,6	90,8	109,9
augustus	113,2	94,9	112,8	113,0	113,0	109,3
september	152,3	128,2	131,3	133,1	130,8	108,6
oktober	124,1	118,3	144,8	126,2	153,6	99,9

Vlaanderen : bruto productie-indexen (1995=100) - vervolg

	Chemische nijverheid (24)	Rubber en kunststof (25)	Niet-metaalhoudend e minerale producten (26)	Metallurgie (27)	Metaalverwerking (28-35)	Producten van metaal (28)
1995	100,0	100,0	100,0	100,0	100,0	100,0
1996	103,2	100,1	97,5	102,5	101,2	105,7
1997	117,9	108,0	102,9	110,9	105,6	109,8
1998	119,5	116,0	102,8	110,3	113,1	117,5
1997						
november	113,9	103,3	102,1	111,4	105,8	111,8
december	121,8	95,9	80,6	108,7	110,1	112,6
1998						
januari	119,6	113,8	81,8	114,9	99,7	108,1
februari	117,3	111,3	96,4	108,7	110,2	115,7
maart	135,0	128,0	115,3	120,7	121,7	124,9
april	120,0	122,4	112,1	113,1	116,6	117,8
mei	117,7	116,4	111,3	109,9	112,9	109,3
juni	124,4	132,9	127,2	115,0	131,6	129,8
juli	120,7	102,6	82,6	91,8	89,1	93,2
augustus	109,5	102,6	102,5	111,4	96,3	109,4
september	119,3	128,8	125,7	118,5	125,3	133,0
oktober	121,0	123,7	117,6	113,6	125,7	137,3
november	119,0	111,6	91,9	110,4	111,5	119,8
december	110,5	98,7	69,6	96,6	117,0	111,9
1999						
januari	118,0	113,9	84,3	111,6	96,3	106,6
februari	116,3	112,1	82,1	106,8	104,9	116,4
maart	135,5	133,1	116,2	120,5	123,6	131,8
april	126,5	125,9	113,4	115,3	114,8	131,1
mei	129,6	120,2	110,7	114,6	106,3	124,5
juni	133,8	139,2	138,6	115,0	135,8	148,9
juli	127,3	106,4	84,0	100,1	85,2	97,5
augustus	123,5	105,7	111,2	113,0	97,7	118,0
september	134,6	132,8	137,8	116,9	133,3	147,1
oktober	131,6	146,7	116,7	110,7	122,0	137,8
	Machines, apparaten en werktuigen (29)	Elektrische en elektronische apparaten (30-33)	Kantoomachines en computers (30)	Elektrische machines en apparaten (31)	Audio-, video- en telecommunicatie- apparatuur (32)	Medische apparatuur, precisie-instru- menten, etc. (33)
1995	100,0	100,0	100,0	100,0	100,0	100,0
1996	104,4	100,4	122,6	101,7	100,0	87,0
1997	109,5	109,8	141,5	113,5	107,2	93,1
1998	114,4	124,4	151,5	125,9	125,1	103,2
1997						
november	105,8	113,9	168,2	126,6	101,3	98,9
december	118,0	131,2	262,2	111,9	138,4	126,6
1998						
januari	101,1	110,7	121,9	115,8	107,0	100,2
februari	113,3	121,8	117,2	118,4	127,7	107,4
maart	131,1	140,7	179,9	131,8	151,1	112,4
april	129,3	122,7	148,1	131,5	117,4	100,8
mei	116,5	115,7	120,7	117,7	117,7	94,6
juni	144,3	137,6	268,7	130,5	137,9	114,4
juli	101,6	84,3	111,6	105,6	63,5	81,8
augustus	100,7	118,9	116,3	112,3	130,5	91,9
september	109,9	135,0	211,8	134,7	134,1	109,6
oktober	109,3	138,2	142,2	144,3	138,2	109,3
november	102,9	125,8	133,8	130,8	123,7	110,2
december	113,4	142,5	146,4	138,4	153,1	106,3
1999						
januari	92,2	110,3	101,0	119,9	107,3	87,7
februari	100,4	119,9	135,8	124,5	122,8	80,4
maart	125,9	136,5	204,8	139,1	135,4	104,7
april	114,5	120,1	119,0	131,0	115,9	95,5
mei	101,8	110,0	153,6	121,3	101,7	86,7
juni	131,9	144,9	222,5	150,9	138,9	116,5
juli	92,2	91,0	120,5	116,8	68,8	80,3
augustus	79,6	115,6	146,1	129,5	107,2	86,8
september	110,8	167,5	178,0	163,6	181,5	112,0
oktober	100,1	141,0	145,2	175,8	130,6	107,3

Vlaanderen bruto productie-indexen (1995=100) - vervolg en einde

	Transportmiddelen (34-35)	Auto's, aanhangwagens en opleggers (34)	Auto's (34.1)	Overige transportmiddelen (35)	Meubels; overige industrie (36)	Meubels (36.1)
1995	100,0	100,0	100,0	100,0	100,0	100,0
1996	97,9	98,9	98,7	89,3	92,1	98,8
1997	98,3	97,9	95,1	100,3	88,5	97,4
1998	102,1	101,6	96,1	104,7	87,3	102,0
1997						
november	96,9	97,1	93,8	94,2	89,6	97,0
december	88,8	85,6	80,6	112,9	86,9	95,6
1998						
januari	86,9	86,6	81,8	87,8	80,8	98,2
februari	97,7	96,1	90,5	109,5	89,7	104,4
maart	102,2	101,5	94,3	106,6	97,2	111,0
april	105,0	104,4	98,3	109,3	89,9	103,8
mei	110,3	110,4	107,0	107,7	83,3	97,0
juni	121,5	121,9	116,0	116,0	94,3	112,2
juli	84,0	83,6	78,0	85,6	68,5	73,4
augustus	72,0	68,5	63,6	100,5	63,0	79,2
september	122,0	123,7	118,5	105,8	105,3	119,7
oktober	119,0	119,7	113,6	112,1	100,0	120,0
november	101,5	100,0	94,3	112,9	90,6	107,1
december	103,3	103,2	97,9	102,8	85,1	98,7
1999						
januari	83,4	82,2	73,5	90,9	76,6	99,5
februari	91,0	86,7	79,5	121,1	79,9	104,8
maart	109,1	107,5	97,8	119,0	95,8	121,7
april	102,4	100,9	92,1	112,2	84,5	103,1
mei	96,4	90,3	80,9	139,2	75,0	93,0
juni	124,3	115,3	106,4	188,3	92,6	116,4
juli	71,0	63,8	56,1	122,4	60,4	65,2
augustus	84,5	75,9	70,1	145,0	62,6	84,1
september	114,9	107,3	96,4	168,4	99,1	118,5
oktober	112,4	113,0	107,2	106,6	98,2	112,3
	Recuperatie van recycleerbaar afval (37)	Elektriciteit, gas en water (40-41)	Elektriciteit, gas, stoom en warm water (40)	Elektriciteit (40.1)	Water (41)	Bouwnijverheid (45)
1995	100,0	100,0	100,0	100,0	100,0	100,0
1996	106,2	102,3	102,6	101,6	101,2	101,0
1997	112,7	105,5	105,9	106,1	104,0	103,1
1998	114,2	117,4	121,0	121,8	101,9	105,5
1997						
november	106,8	114,0	117,4	117,3	99,4	102,6
december	101,2	127,0	132,9	130,0	101,5	81,5
1998						
januari	120,4	127,5	133,6	129,8	100,6	96,7
februari	114,3	114,8	119,9	117,8	92,9	107,2
maart	130,6	125,3	129,7	129,0	106,3	120,2
april	122,0	107,0	109,0	107,2	98,5	107,8
mei	109,5	105,1	103,7	107,6	111,6	110,5
juni	124,5	109,9	112,2	117,5	99,9	125,6
juli	93,0	102,8	102,9	106,7	102,5	65,2
augustus	98,7	106,2	105,5	110,5	109,3	108,2
september	126,9	109,4	111,7	115,1	99,7	125,9
oktober	119,6	131,3	137,8	140,0	102,6	124,1
november	110,1	128,5	135,3	132,6	98,8	97,1
december	101,2	141,4	150,7	147,9	100,4	78,5
1999						
januari	118,1	133,6	141,7	146,4	101,0	101,1
februari	113,5	124,2	132,5	133,0	90,8	91,5
maart	135,6	135,3	143,3	145,5	103,0	121,5
april	122,9	116,6	120,2	120,9	101,1	110,4
mei	109,4	101,8	98,8	101,5	111,4	105,7
juni	132,9	100,3	98,5	101,9	105,3	132,6
juli	90,7	100,2	96,2	99,3	113,3	60,7
augustus	104,4	103,1	100,6	104,6	111,0	115,1
september	130,3	113,7	115,1	119,7	106,2	131,6
oktober	126,6	129,6	134,1	136,4	110,6	124,3

Wallonië : bruto productie-indexen (1995=100)

	Totale industrie (10-45)	Totale industrie (zonder bouwnijverheid) (10-41)	Intermediaire goederen	Energie	Intermediaire goederen, zonder energie	Investerings- goederen
1995	100,0	100,0	100,0	--	--	100,0
1996	103,0	103,4	103,5	--	--	87,0
1997	105,9	105,4	106,5	--	--	86,6
1998	108,2	107,9	107,1	--	--	98,6
1997						
november	106,6	106,1	108,1	--	--	88,4
december	101,6	106,8	100,9	--	--	100,6
1998						
januari	101,3	104,8	108,1	--	--	83,8
februari	105,6	106,1	107,6	--	--	88,3
maart	117,9	116,0	113,7	--	--	111,1
april	112,6	111,9	113,9	--	--	106,2
mei	108,8	106,0	108,4	--	--	91,7
juni	120,3	116,2	113,2	--	--	115,4
juli	86,3	95,0	97,0	--	--	74,8
augustus	102,6	98,1	96,6	--	--	90,3
september	120,8	116,3	113,9	--	--	108,4
oktober	120,1	116,0	112,7	--	--	114,6
november	107,7	108,6	108,0	--	--	95,8
december	95,3	100,6	92,5	--	--	103,2
1999						
januari	101,8	102,7	102,9	--	--	91,7
februari	96,4	100,1	99,4	--	--	90,0
maart	116,5	112,5	110,3	--	--	110,0
april	112,0	110,1	111,2	--	--	101,6
mei	109,0	107,4	108,6	--	--	92,1
juni	124,1	116,5	115,1	--	--	113,9
juli	84,4	94,9	96,2	--	--	71,1
augustus	107,9	101,5	100,1	--	--	94,7
september	120,9	114,0	109,8	--	--	109,7
oktober	121,8	116,0	113,9	--	--	113,3

	Duurzame consumptiegoederen	Niet-duurzame consumptiegoederen	Winning van delfstoffen (10-14)	Winning van steenkool, bruinkool en turf (10)	Overige winning van delfstoffen (14)	Industrie (15-37)
1995	100,0	100,0	100,0	100,0	100,0	100,0
1996	91,9	103,5	92,0	96,3	91,5	103,5
1997	91,2	103,8	91,1	104,9	89,6	105,7
1998	91,8	105,1	91,3	102,4	89,8	109,5
1997						
november	82,6	101,6	86,6	91,9	86,0	105,1
december	79,1	120,4	74,7	85,4	73,5	107,8
1998						
januari	88,5	97,9	77,0	93,0	75,7	102,9
februari	94,6	101,7	79,5	88,4	78,2	107,2
maart	105,6	110,7	92,2	114,2	90,5	120,4
april	96,3	96,8	98,2	115,5	96,6	112,7
mei	83,9	97,7	97,4	100,2	96,1	106,7
juni	99,4	112,0	113,3	117,3	111,7	122,0
juli	69,7	92,8	70,9	73,3	69,9	96,0
augustus	66,7	99,1	93,4	86,8	92,4	98,4
september	107,1	115,4	111,1	116,8	109,5	119,3
oktober	101,7	114,7	107,4	121,8	105,7	120,5
november	86,8	108,4	81,9	100,9	80,4	109,7
december	101,6	114,0	73,5	101,2	71,9	98,8
1999						
januari	81,5	99,0	70,8	98,3	69,2	102,6
februari	80,2	98,4	72,0	112,7	70,1	101,4
maart	97,2	108,7	102,7	128,2	100,7	117,0
april	88,6	99,8	103,0	132,9	100,9	111,7
mei	90,1	100,6	96,5	117,6	94,7	107,1
juni	94,6	108,7	113,7	140,3	111,6	119,4
juli	60,9	96,9	77,5	75,5	76,5	94,4
augustus	68,7	99,7	102,3	125,5	100,3	102,9
september	97,4	116,2	119,7	141,5	117,6	119,8
oktober	69,4	116,0	113,0	133,9	110,9	121,7

Wallonië : bruto productie-indexen (1995=100) - vervolg

	Voedings- en genotmiddelen (15-16)	Voedingsmiddelen en dranken (15)	Tabak (16)	Textiel (17)	Textiel en kleding (17-18)	Kleding en bont (18)
1995	100,0	100,0	##	100,0	100,0	100,0
1996	104,7	104,7	##	99,9	94,1	77,4
1997	105,4	105,4	##	109,4	93,9	55,8
1998	105,0	105,0	##	123,4	99,1	46,4
1997						
november	101,9	101,7	##	112,7	88,0	29,7
december	132,3	132,6	##	110,7	92,2	47,4
1998						
januari	98,7	98,6	##	126,1	101,4	47,7
februari	97,6	97,7	##	131,7	108,9	57,2
maart	108,1	108,1	##	140,7	116,2	60,8
april	98,2	98,2	##	131,9	100,4	36,2
mei	96,8	96,7	##	114,8	87,3	31,4
juni	109,6	109,6	##	139,2	112,0	52,9
juli	95,0	95,0	##	90,9	73,5	35,3
augustus	105,0	105,0	##	100,2	84,9	48,3
september	111,5	111,5	##	137,4	119,4	73,7
oktober	121,1	121,3	##	133,2	99,0	30,7
november	106,7	106,5	##	126,8	96,6	35,0
december	112,3	112,4	##	107,9	89,9	48,3
1999						
januari	96,0	96,0	##	114,2	90,6	40,3
februari	94,4	94,4	##	114,1	87,2	32,6
maart	109,7	109,7	##	136,9	105,4	40,8
april	95,8	95,8	##	112,7	83,2	25,1
mei	93,0	93,0	##	105,0	77,4	23,4
juni	107,5	107,4	##	128,2	99,8	41,0
juli	96,2	96,1	##	87,8	70,6	33,2
augustus	99,8	99,8	##	116,9	89,6	34,0
september	110,0	110,0	##	130,5	106,0	52,0
oktober	109,7	109,7	##	112,6	79,5	16,8

	Leer en schoeisel (19)	Hout en artikelen van hout, kurk, riet, vlechtwerk (20)	Papier en karton; uitgeverijen en drukkerijen (21-22)	Papier en karton (21)	Uitgeverijen, drukkerijen, reproductie opnamen (22)	Cokes, raffinage, spijlt- en kweekstoffen (23)
1995	##	100,0	100,0	100,0	100,0	100,0
1996	##	93,8	104,3	105,9	101,8	102,8
1997	##	104,4	110,4	114,2	104,6	103,2
1998	##	122,3	116,1	122,0	108,1	91,5
1997						
november	##	103,7	110,6	113,8	105,7	101,3
december	##	105,5	112,7	110,6	115,7	103,8
1998						
januari	##	107,3	120,0	132,9	104,9	88,9
februari	##	108,8	112,7	126,0	97,3	83,1
maart	##	122,9	125,2	135,3	112,8	92,5
april	##	126,8	120,8	128,9	110,4	91,1
mei	##	121,6	108,6	119,3	95,8	92,4
juni	##	158,1	119,3	128,0	108,5	89,8
juli	##	94,9	100,2	114,1	84,5	96,8
augustus	##	104,5	96,0	92,5	97,9	87,7
september	##	145,9	134,6	127,8	138,9	90,1
oktober	##	140,7	121,5	126,1	114,6	99,0
november	##	129,0	122,8	123,8	119,7	92,4
december	##	107,7	112,0	109,4	112,7	95,3
1999						
januari	##	116,1	120,1	126,5	111,6	80,3
februari	##	117,5	113,8	132,0	92,2	73,5
maart	##	143,2	135,3	154,4	112,4	84,4
april	##	135,9	128,1	145,9	106,8	80,1
mei	##	122,0	114,9	129,3	97,6	76,2
juni	##	155,4	134,6	157,3	107,7	80,5
juli	##	98,6	113,5	129,9	93,8	76,4
augustus	##	98,2	113,7	123,8	101,1	74,9
september	##	147,0	151,2	152,2	148,2	68,0
oktober	##	144,4	144,4	162,8	122,2	76,4

Wallonië : bruto productie-indexen (1995=100) - vervolg

	Chemische nijverheid (24)	Rubber en kunststof (25)	Niet-metaalhoudend e minerale producten (26)	Metallurgie (27)	Metaalverwerking (28-35)	Producten van metaal (28)
1995	100.0	100.0	100.0	100.0	100.0	100.0
1996	103.2	99.7	95.9	95.3	106.4	107.7
1997	105.5	114.2	99.5	87.7	111.0	118.5
1998	103.3	108.1	98.6	95.4	122.4	126.3
1997						
november	109.9	121.7	97.7	87.5	110.1	136.0
december	103.2	113.4	78.8	84.3	119.0	115.9
1998						
januari	101.5	100.5	86.7	91.4	107.4	122.3
februari	105.5	108.0	93.2	100.5	114.1	123.4
maart	111.8	117.1	108.3	112.4	134.4	139.4
april	97.5	114.2	104.6	108.1	129.5	132.3
mei	101.2	101.5	99.2	106.3	115.9	118.1
juni	110.7	116.6	116.6	107.3	143.7	145.5
juli	99.0	105.3	92.1	92.5	91.7	86.1
augustus	92.9	89.9	87.4	83.5	110.2	120.8
september	104.5	119.6	116.4	98.4	135.3	140.2
oktober	103.4	122.0	115.8	101.3	141.1	141.9
november	102.1	113.9	92.4	98.7	123.3	123.8
december	110.0	88.7	70.7	44.9	123.2	122.0
1999						
januari	101.1	99.3	87.8	80.3	117.5	125.9
februari	98.7	113.2	82.9	87.7	115.5	118.0
maart	100.3	118.4	106.7	92.6	142.0	145.3
april	102.6	113.7	106.5	97.8	131.2	140.0
mei	108.2	116.4	103.6	94.3	118.3	138.5
juni	99.9	116.7	124.9	95.2	143.8	165.9
juli	95.0	105.7	86.4	80.6	93.5	106.0
augustus	94.7	93.9	96.1	90.6	116.3	128.0
september	108.8	122.4	116.3	87.1	140.1	152.4
oktober	104.9	122.3	113.8	96.4	160.3	148.9
	Machines, apparaten en werktuigen (29)	Elektrische en elektronische apparaten (30-33)	Kantoomachines en computers (30)	Elektrische machines en apparaten (31)	Audio-, video- en telecommunicatie- apparatuur (32)	Medische apparatuur, precisie-instru- menten, etc. (33)
1995	100.0	100.0	100.0	100.0	100.0	100.0
1996	89.5	110.3	100.4	112.5	115.1	95.3
1997	98.2	119.1	82.3	123.8	119.0	94.8
1998	109.2	119.9	347.1	124.9	82.2	114.7
1997						
november	107.1	122.4	71.2	127.1	114.1	102.8
december	108.4	128.6	90.9	135.5	79.2	120.1
1998						
januari	94.2	106.2	294.0	117.8	76.1	65.3
februari	104.0	102.2	363.9	110.4	68.5	79.5
maart	112.8	120.9	229.0	129.1	76.8	104.7
april	130.9	114.8	326.4	118.4	78.6	115.2
mei	110.4	115.7	369.7	123.6	87.5	91.4
juni	131.9	130.7	262.4	142.1	83.8	100.8
juli	81.8	107.1	195.5	108.8	75.9	114.7
augustus	96.5	100.5	464.1	104.8	70.6	93.5
september	120.1	126.7	459.1	130.0	80.7	133.5
oktober	121.0	139.8	457.0	134.8	99.1	182.9
november	99.1	139.4	254.5	144.6	86.2	142.6
december	108.2	135.0	489.8	134.4	102.6	152.5
1999						
januari	99.2	115.2	273.8	130.5	62.3	72.0
februari	99.8	111.5	515.4	121.5	59.4	90.9
maart	129.8	142.2	285.3	157.3	70.0	110.3
april	102.2	126.9	270.0	140.2	61.8	100.4
mei	92.2	113.9	191.5	123.2	76.6	89.3
juni	109.4	140.6	480.7	154.0	62.3	119.6
juli	72.1	95.6	186.7	105.5	58.7	69.5
augustus	92.3	113.0	282.5	125.2	44.7	93.1
september	110.0	138.0	447.0	150.0	81.8	110.2
oktober	107.5	138.0	529.3	149.2	38.9	145.6

Wallonië : bruto productie-indexen (1995=100) - vervolg en einde

	Transportmiddelen (34-35)	Auto's, aanhangwagens en opleggers (34)	Auto's (34.1)	Overige transportmiddelen (35)	Meubels; overige industrie (36)	Meubels (36.1)
1995	100.0	100.0	##	100.0	100.0	100.0
1996	111.7	113.8	##	101.3	94.1	92.6
1997	107.7	105.2	##	118.1	92.4	87.7
1998	127.4	128.2	##	119.0	98.5	95.2
1997						
november	88,7	84,4	##	106,7	92,4	91,9
december	118,1	102,6	##	186,0	90,8	85,5
1998						
januari	106,9	105,8	##	109,0	90,7	85,9
februari	120,9	122,4	##	108,3	100,6	95,4
maart	150,3	154,0	##	124,9	113,8	111,1
april	134,1	134,9	##	125,1	105,0	97,5
mei	115,8	114,2	##	120,8	94,9	91,2
juni	154,9	158,0	##	132,5	112,5	106,7
juli	88,3	92,4	##	62,7	77,0	71,7
augustus	117,2	114,1	##	130,3	73,3	72,0
september	144,3	145,2	##	134,5	114,0	111,4
oktober	150,2	152,3	##	133,3	108,4	108,8
november	124,4	123,2	##	126,9	92,8	89,9
december	122,5	122,2	##	120,2	100,0	101,5
1999						
januari	123,3	123,9	##	115,9	88,9	85,8
februari	124,1	125,8	##	112,2	89,7	82,6
maart	144,1	140,5	##	151,4	115,1	109,9
april	144,8	144,4	##	139,9	105,0	101,9
mei	124,2	123,5	##	121,2	96,1	93,3
juni	152,5	150,2	##	154,3	113,3	105,0
juli	96,3	100,7	##	76,0	68,5	61,3
augustus	124,7	118,3	##	142,8	76,3	75,5
september	150,5	153,5	##	132,7	119,1	114,0
oktober	212,8	228,8	##	145,0	90,5	78,8

	Recuperatie van recycleerbaar afval (37)	Elektriciteit, gas en water (40-41)	Elektriciteit, gas, stoom en warm water (40)	Elektriciteit (40.1)	Water (41)	Bouwnijverheid (45)
1995	100.0	100.0	100.0	100.0	100.0	100.0
1996	153.9	104.9	105.6	105.1	102.5	101.3
1997	175.1	106.9	105.9	106.2	110.0	107.4
1998	185.1	104.1	102.2	100.5	110.3	109.0
1997						
november	169,6	114,1	115,3	115,1	110,3	108,1
december	173,9	108,0	105,0	99,2	117,5	82,2
1998						
januari	192,4	118,8	120,4	116,3	113,3	88,1
februari	184,0	105,9	105,4	102,4	107,4	103,6
maart	210,3	100,7	97,9	93,5	109,7	124,6
april	194,9	111,4	111,6	110,8	110,9	114,6
mei	178,4	104,8	102,9	105,8	110,9	118,7
juni	200,5	91,3	85,5	85,9	110,2	135,3
juli	168,1	94,8	89,8	90,9	111,1	53,7
augustus	163,0	98,0	94,2	96,5	110,1	118,9
september	194,5	104,1	102,6	104,1	108,8	137,0
oktober	192,7	97,8	93,9	90,0	110,4	134,8
november	175,1	108,4	108,7	103,7	107,1	104,2
december	168,0	113,8	113,6	107,1	114,1	75,2
1999						
januari	187,1	108,6	107,8	106,9	110,6	98,4
februari	170,6	99,2	97,9	94,0	103,2	83,8
maart	197,3	95,5	90,7	85,9	113,6	130,0
april	185,4	104,6	103,3	101,8	108,4	118,1
mei	165,1	110,5	110,1	113,4	110,8	114,5
juni	194,9	105,2	103,2	106,2	111,5	149,8
juli	161,9	100,3	97,3	99,5	111,2	48,2
augustus	173,2	95,7	91,4	93,1	111,7	129,6
september	193,9	88,8	82,8	82,1	111,7	144,3
oktober	162,3	93,0	88,9	85,0	108,0	141,1

Brussel : bruto productie-indexen (1995=100)

	Totale industrie (10-45)	Totale industrie (zonder bouwnijverheid) (10-41)	Intermediaire goederen	Energie	Intermediaire goederen, zonder energie	Investerings- goederen
1995	100,0	100,0	100,0	--	--	100,0
1996	98,5	99,4	110,2	--	--	97,9
1997	95,5	96,5	110,8	--	--	87,7
1998	99,2	101,5	123,3	--	--	85,5
1997						
november	93,5	93,9	118,9	--	--	69,0
december	103,0	113,0	132,0	--	--	102,8
1998						
januari	94,7	96,3	134,5	--	--	62,1
februari	95,7	96,0	126,8	--	--	70,2
maart	108,9	109,3	129,5	--	--	97,0
april	102,8	104,7	125,8	--	--	94,3
mei	93,9	92,7	115,2	--	--	79,0
juni	104,5	102,9	121,9	--	--	92,8
juli	80,7	92,5	106,2	--	--	84,4
augustus	91,8	90,4	100,8	--	--	81,8
september	107,8	106,4	120,8	--	--	93,1
oktober	111,0	111,5	131,8	--	--	100,7
november	100,1	105,1	128,7	--	--	85,9
december	99,6	110,5	138,0	--	--	85,8
1999						
januari	95,9	98,4	128,5	--	--	107,9
februari	97,3	102,1	134,9	--	--	87,1
maart	113,7	116,4	146,5	--	--	108,2
april	106,6	109,2	137,3	--	--	100,4
mei	94,3	95,7	119,7	--	--	82,2
juni	108,9	108,2	130,7	--	--	105,3
juli	80,5	91,4	112,7	--	--	87,2
augustus	98,9	99,2	119,0	--	--	89,0
september	116,6	119,0	154,0	--	--	99,6
oktober	122,0	128,8	219,5	--	--	54,0
<hr/>						
	Duurzame consumptiegoederen	Niet-duurzame consumptiegoederen	Winning van delfstoffen (10-14)	Winning van steenkool, bruinkool en turf (10)	Overige winning van delfstoffen (14)	Industrie (15-37)
1995	100,0	100,0	--	--	100,0	100,0
1996	98,6	87,3	--	--	--	97,7
1997	97,1	85,1	--	--	--	95,0
1998	105,4	85,2	--	--	--	98,3
1997						
november	68,7	81,5	--	--	--	89,8
december	73,2	97,8	--	--	--	107,6
1998						
januari	68,8	77,7	--	--	--	85,6
februari	104,1	77,9	--	--	--	89,5
maart	145,1	90,0	--	--	--	105,4
april	112,0	84,1	--	--	--	102,7
mei	106,9	72,9	--	--	--	91,9
juni	121,0	84,0	--	--	--	104,9
juli	93,1	79,2	--	--	--	92,2
augustus	94,1	82,8	--	--	--	89,9
september	102,1	98,3	--	--	--	108,6
oktober	119,4	90,6	--	--	--	108,0
november	105,8	89,9	--	--	--	98,8
december	93,2	95,5	--	--	--	102,2
1999						
januari	69,0	71,3	--	--	--	93,9
februari	93,0	69,2	--	--	--	97,5
maart	108,0	80,5	--	--	--	114,7
april	125,7	73,4	--	--	--	107,9
mei	112,0	70,2	--	--	--	95,8
juni	110,2	74,6	--	--	--	112,3
juli	91,7	61,2	--	--	--	89,0
augustus	115,9	79,0	--	--	--	100,4
september	123,8	85,8	--	--	--	124,0
oktober	27,4	69,1	--	--	--	129,8

Brussel : bruto productie-indexen (1995=100) - vervolg

	Voedings- en genotmiddelen (15-16)	Voedingsmiddelen en dranken (15)	Tabak (16)	Textiel (17)	Textiel en kleding (17-18)	Kleding en bont (18)
1995	100,0	100,0	##	100,0	100,0	100,0
1996	82,3	96,6	##	91,6	63,9	55,1
1997	83,2	98,6	##	56,3	48,1	43,9
1998	84,3	98,2	##	58,7	41,4	35,4
1997						
november	89,2	116,6	##	46,0	20,3	14,3
december	104,9	140,5	##	45,3	27,5	22,6
1998						
januari	79,0	93,2	##	54,5	43,2	38,5
februari	76,3	88,2	##	68,6	48,1	41,0
maart	88,3	102,9	##	69,2	38,8	29,8
april	82,4	93,8	##	58,3	28,0	19,6
mei	73,3	82,0	##	53,2	22,2	14,0
juni	76,5	83,8	##	56,0	35,3	28,8
juli	73,3	78,6	##	51,8	44,8	41,0
augustus	75,9	84,1	##	62,0	71,8	70,7
september	86,0	98,8	##	67,0	77,0	75,6
oktober	98,0	116,9	##	59,5	31,4	23,4
november	96,1	121,9	##	57,7	32,6	25,2
december	106,5	134,2	##	47,3	24,2	17,7
1999						
januari	71,6	83,1	##	35,1	20,0	15,9
februari	74,4	88,3	##	46,0	25,3	19,8
maart	88,5	102,7	##	47,5	22,7	16,7
april	79,4	92,5	##	42,5	25,8	21,0
mei	75,5	87,6	##	34,8	21,2	17,3
juni	74,6	86,3	##	40,4	26,1	21,7
juli	66,9	75,8	##	34,8	33,2	30,6
augustus	82,2	100,1	##	38,6	57,0	56,4
september	80,8	97,1	##	51,3	48,9	45,1
oktober	66,7	75,1	##	81,8	32,4	21,3

	Leer en schoeisel (19)	Hout en artikelen van hout, kurk, riet, vlechtwerk (20)	Papier en karton; uitgeverijen en drukkerijen (21-22)	Papier en karton (21)	Uitgeverijen, drukkerijen, reproductie opnamen (22)	Cokes, raffinage, splijt- en kweekstoffen (23)
1995	100,0	100,0	100,0	100,0	100,0	--
1996	80,4	85,8	99,9	100,9	99,8	--
1997	80,0	70,2	101,8	109,1	101,2	--
1998	78,8	69,1	106,7	111,1	106,4	--
1997						
november	65,1	59,9	101,8	104,7	101,5	--
december	56,4	67,0	119,3	95,9	121,2	--
1998						
januari	78,3	62,8	94,7	105,5	93,7	--
februari	106,3	73,1	91,6	107,4	90,1	--
maart	106,3	90,5	116,5	114,7	116,9	--
april	89,4	63,3	112,8	117,0	112,5	--
mei	52,7	72,5	100,7	114,7	99,3	--
juni	59,7	87,0	114,9	125,4	114,0	--
juli	41,8	29,8	99,1	106,5	98,5	--
augustus	84,2	48,7	87,6	100,7	86,4	--
september	85,6	66,7	115,6	122,2	115,1	--
oktober	95,8	85,9	118,3	114,2	119,0	--
november	71,9	77,2	111,0	108,6	111,4	--
december	74,0	72,0	118,4	97,3	120,9	--
1999						
januari	75,0	51,8	102,6	99,5	103,2	--
februari	76,4	57,0	90,1	98,7	89,3	--
maart	97,7	73,3	108,8	121,5	107,6	--
april	51,9	46,8	100,0	106,2	99,5	--
mei	51,2	49,3	96,4	101,9	95,9	--
juni	84,0	58,5	105,9	122,6	104,2	--
juli	56,8	34,5	76,7	101,9	74,0	--
augustus	54,7	58,9	86,5	107,3	84,3	--
september	66,9	68,2	110,7	114,6	110,5	--
oktober	41,6	63,5	98,2	111,8	96,9	--

Brussel : bruto productie-indexen (1995=100) - vervolg

	Chemische nijverheid (24)	Rubber en kunststof (25)	Niet-metaalhoudend e minerale producten (26)	Metallurgie (27)	Metaalverwerking (28-35)	Producten van metaal (28)
1995	100.0	100.0	##	100.0	100.0	100.0
1996	113.0	92.1	##	147.8	98.7	110.0
1997	115.1	80.6	##	120.1	93.4	129.5
1998	109.2	82.9	##	122.0	88.9	136.7
1997						
november	112,8	103,2	##	125,5	82,9	124,4
december	121,9	93,1	##	117,1	106,0	145,3
1998						
januari	110,6	74,7	##	88,8	67,1	118,5
februari	108,3	86,7	##	139,4	76,2	123,3
maart	117,3	81,4	##	209,6	101,3	153,4
april	122,7	80,8	##	142,9	97,3	145,6
mei	113,5	79,4	##	141,6	82,9	124,0
juni	112,0	79,3	##	91,9	96,6	156,9
juli	108,6	45,4	##	63,6	84,6	112,4
augustus	95,1	63,4	##	102,3	81,4	122,3
september	116,6	79,7	##	111,8	98,3	152,8
oktober	104,5	94,5	##	139,5	103,7	147,6
november	106,3	118,6	##	117,8	87,2	133,8
december	95,8	111,4	##	115,8	91,1	150,7
1999						
januari	99,3	72,9	##	97,8	81,6	122,3
februari	106,2	71,6	##	103,6	85,7	131,2
maart	100,4	83,0	##	155,5	106,1	145,3
april	100,0	68,3	##	85,5	98,2	143,8
mei	109,2	71,5	##	132,2	84,3	114,5
juni	106,6	75,4	##	187,0	106,5	164,1
juli	93,2	34,9	##	38,9	86,2	123,9
augustus	95,2	63,0	##	104,6	87,9	120,4
september	106,5	88,3	##	103,6	107,7	158,2
oktober	84,3	84,6	##	33,7	67,2	157,0
	Machines, apparaten en werktuigen (29)	Elektrische en elektronische apparaten (30-33)	Kantoorcomputers en computers (30)	Elektrische machines en apparaten (31)	Audio-, video- en telecommunicatie- apparatuur (32)	Medische apparatuur, precisie-instru- menten, etc. (33)
1995	100.0	100.0	##	100.0	100.0	100.0
1996	79.1	105.3	##	113.8	85.8	100.9
1997	49.6	116.6	##	127.7	93.7	124.9
1998	26.2	117.8	##	119.3	74.8	157.7
1997						
november	42,4	129,2	##	172,6	86,7	141,3
december	104,2	121,2	##	132,9	96,7	156,0
1998						
januari	22,0	87,7	##	96,9	65,5	117,6
februari	25,2	100,4	##	87,9	113,1	121,4
maart	30,0	137,2	##	117,2	120,1	145,8
april	28,9	123,9	##	110,7	88,6	161,2
mei	27,5	110,6	##	117,5	67,7	149,4
juni	30,6	125,1	##	126,7	89,2	162,0
juli	23,6	108,6	##	111,7	52,5	143,3
augustus	20,1	103,9	##	90,1	47,0	171,6
september	30,7	132,5	##	154,7	86,3	145,3
oktober	22,7	142,2	##	154,7	68,8	165,8
november	22,7	106,5	##	98,4	65,8	165,9
december	30,7	135,1	##	165,3	33,2	243,1
1999						
januari	20,4	91,2	##	74,9	86,3	130,8
februari	19,1	95,5	##	86,4	76,5	113,0
maart	30,0	122,9	##	112,3	95,5	175,8
april	28,3	105,7	##	86,9	86,6	174,7
mei	24,2	101,8	##	108,6	82,7	133,5
juni	28,0	117,4	##	131,5	98,6	150,9
juli	22,5	91,6	##	94,1	54,2	129,7
augustus	23,1	97,4	##	119,3	73,3	130,2
september	21,9	144,1	##	196,6	125,4	150,1
oktober	31,2	124,0	##	134,3	87,8	120,0

Brussel : bruto productie-indexen (1980=100) - vervolg en einde

	Transportmiddelen (34-35)	Auto's, aanhangwagens en opleggers (34)	Auto's (34.1)	Overige transportmiddelen (35)	Meubels; overige industrie (36)	Meubels (36.1)
1995	##	##	##	100,0	100,0	100,0
1996	##	##	##	102,1	96,4	97,2
1997	##	##	##	74,5	95,9	84,0
1998	##	##	##	84,4	140,1	134,5
1997						
november	##	##	##	138,7	72,2	52,3
december	##	##	##	98,1	69,0	48,7
1998						
januari	##	##	##	21,2	69,2	66,5
februari	##	##	##	38,9	116,4	121,0
maart	##	##	##	207,0	177,8	152,2
april	##	##	##	73,6	139,7	126,5
mei	##	##	##	72,3	132,4	129,5
juni	##	##	##	131,5	153,4	139,7
juli	##	##	##	30,7	145,2	138,5
augustus	##	##	##	101,5	133,5	139,4
september	##	##	##	52,9	150,6	149,9
oktober	##	##	##	77,1	176,6	163,7
november	##	##	##	119,4	157,0	155,0
december	##	##	##	87,6	129,7	133,2
1999						
januari	##	##	##	112,8	134,9	140,9
februari	##	##	##	49,6	153,1	157,6
maart	##	##	##	86,4	184,2	180,3
april	##	##	##	86,6	198,6	172,2
mei	##	##	##	59,7	171,6	159,7
juni	##	##	##	129,2	191,3	183,1
juli	##	##	##	92,3	172,7	153,4
augustus	##	##	##	83,8	170,9	162,3
september	##	##	##	72,2	174,5	190,4
oktober	##	##	##	--	172,0	106,7

	Recuperatie van recycleerbaar afval (37)	Elektriciteit, gas en water (40-41)	Elektriciteit, gas, stoom en warm water (40)	Elektriciteit (40.1)	Water (41)	Bouwnijverheid (45)
1995	100,0	100,0	100,0	100,0	100,0	100,0
1996	118,1	105,6	107,2	100,9	101,0	95,6
1997	123,9	102,2	102,4	99,7	101,4	92,3
1998	169,9	113,5	110,6	99,7	121,3	92,4
1997						
november	132,7	109,5	111,6	98,5	103,6	91,9
december	156,2	133,3	145,7	123,2	98,4	73,5
1998						
januari	175,8	136,1	138,7	101,5	128,5	89,8
februari	167,5	120,2	122,2	103,2	114,6	94,5
maart	155,7	123,6	126,5	111,0	115,2	107,5
april	176,8	112,2	108,2	85,9	123,0	96,9
mei	175,8	95,9	82,5	89,4	132,7	97,1
juni	200,5	95,7	88,4	105,4	115,7	109,2
juli	158,9	93,5	82,7	89,0	123,1	45,5
augustus	143,2	92,3	81,6	95,5	121,7	95,8
september	176,2	98,4	93,2	99,3	112,5	111,8
oktober	168,7	124,8	120,4	110,5	136,6	109,2
november	168,1	128,5	134,4	98,5	112,0	84,8
december	172,2	141,5	149,1	108,2	120,1	67,0
1999						
januari	232,2	115,4	110,5	101,8	129,3	88,7
februari	254,6	119,7	121,1	103,6	114,3	83,4
maart	284,4	122,2	124,4	111,4	114,3	105,7
april	275,9	113,6	106,0	86,3	135,7	99,1
mei	230,2	94,5	84,0	89,0	125,7	90,2
juni	273,1	90,9	81,7	90,3	118,1	110,7
juli	182,9	100,3	86,3	105,0	142,5	49,5
augustus	230,7	93,7	82,3	95,1	127,6	97,6
september	365,4	98,2	89,4	92,9	124,3	109,5
oktober	790,8	123,9	118,7	114,2	138,6	102,5

Gewesten : productie-indexen - trend (1995=100)

Totale industrie (10-45)

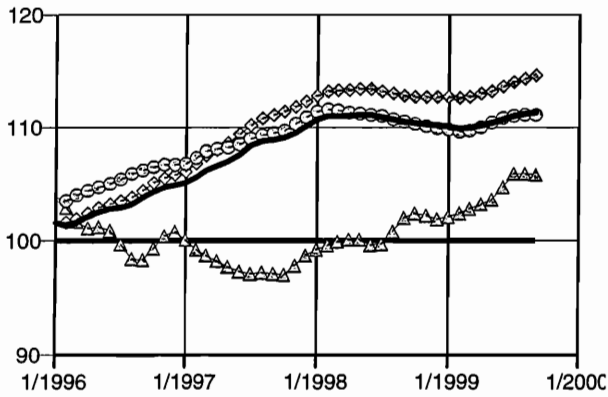

— België ▲ Brussels Hoofdstedelijk Gewest
◆ Vlaams Gewest ● Waals Gewest

Totale industrie (zonder bouwnijverheid) (10-41)

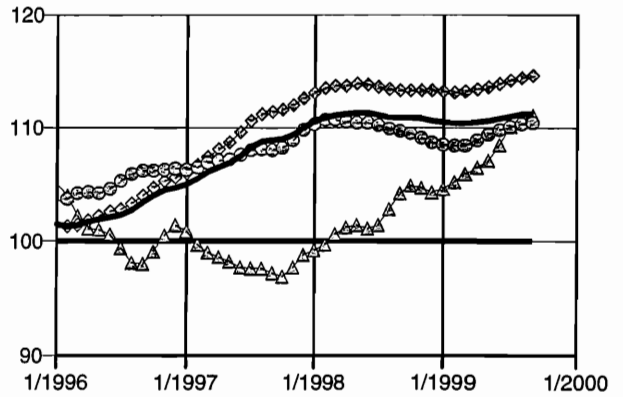

— België ▲ Brussels Hoofdstedelijk Gewest
◆ Vlaams Gewest ● Waals Gewest

Industrie (15-37)

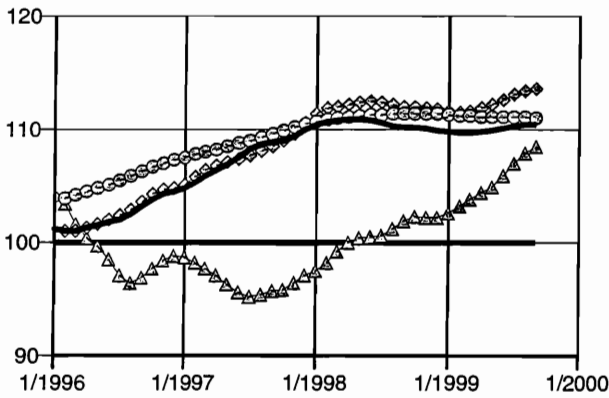

— België ▲ Brussels Hoofdstedelijk Gewest
◆ Vlaams Gewest ● Waals Gewest

Chemische, rubber- en kunststofnijverheid (24-25)

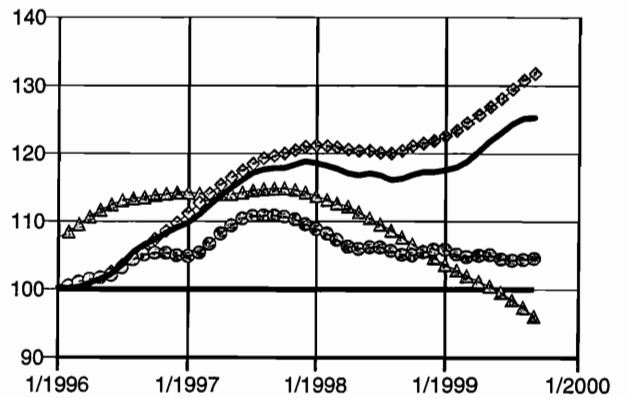

— België ▲ Brussels Hoofdstedelijk Gewest
◆ Vlaams Gewest ● Waals Gewest

Metaalverwerking (28-35)

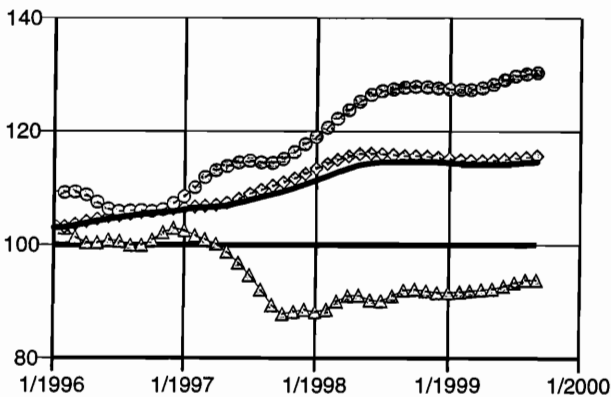

— België ▲ Brussels Hoofdstedelijk Gewest
◆ Vlaams Gewest ● Waals Gewest

Bouwnijverheid (45)

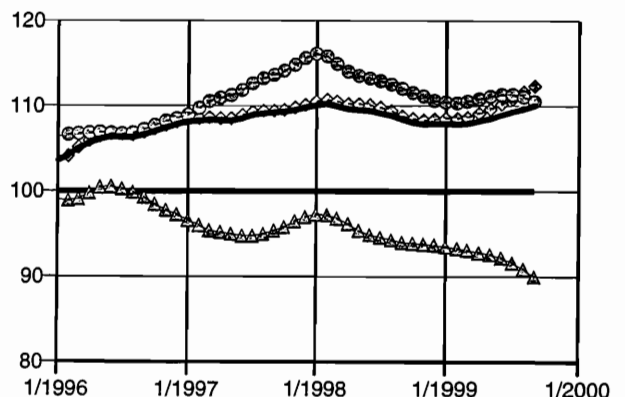

— België ▲ Brussels Hoofdstedelijk Gewest
◆ Vlaams Gewest ● Waals Gewest

Methodologische toelichting bij de afzetprijnsindexen binnenlandse markt (voorheen: productieprijsindexen)

Vanaf juni 1998 is de Europese Verordening inzake Kortetermijnstatistieken in werking getreden. De Verordening verplicht de lidstaten een aantal indicatoren te berekenen, waaronder afzetprijnsindexen, en ze bepaalt nauwkeurig aan welke eisen qua eenheid van waarneming, reikwijdte, detail, tijdigheid,... die indicatoren moeten voldoen.

Voor de vroegere productieprijsindexen heeft dit een aantal gevolgen:

- de benaming ‘*productieprijsindexen (prijs betaald aan producent, binnenlandse markt)*’ wordt vervangen door de officiële benaming van de Verordening: **afzetprijnsindexen binnenlandse markt**; voorlopig zijn dit de enige afzetprijzen waarover België beschikt, maar de Verordening legt ook de berekening op van ‘afzetprijnsindexen buitenlandse markt’ en ‘afzetprijnsindexen’ (binnenlandse en buitenlandse markten samen);
- volgens de Verordening inzake Kortetermijnstatistieken en volgens een oudere verplichting die al van december 1993 stamt, moeten de afzetprijnsindexen geleverd worden in de activiteitennomenclatuur **Nace Rev.1**; om hieraan te voldoen, werden in de NIS-publicaties de voorheen gebruikte codes (Nace-70) omgezet in Nace Rev.1-codes; omdat nog niets veranderd werd aan het systeem van enquêteren en berekenen, zijn er tussen de oude en de nieuwe nomenclatuur discontinuïteiten die op dit moment niet op te lossen zijn; als gevolg daarvan konden een aantal reeksen niet verdergezet worden, en zijn een aantal nieuwe reeksen voorlopig nog leeg; als de berekeningsmethodologie aan de nieuwe nomenclatuur wordt aangepast, zal alles beschikbaar zijn;
- alle inlichtingen over de manier waarop specifieke Nace-70 codes werden omgezet in Nace Rev.1, kunt u krijgen bij de **Eenheid Conjunctuurindicatoren** van het NIS:
 tel. ++ (32) (0)2/548 6571
 ++ (32) (0)2/548 6594
 fax ++ (32) (0)2/548 6572
- de berekening zelf van de afzetprijnsindexen binnenlandse markt, aan de hand van een maandelijks enquête, gebeurt door de **Dienst voor het Indexcijfer** van het **Ministerie van Economische Zaken** (tel. 02/206 49 51 of 02/206 50 09); voor meer inlichtingen over de *concrete cijfers* en over de *huidige methodologie* kunt u bij hen terecht;
- in de toekomst zal, om aan de verplichtingen van de Verordening te voldoen, de methodologie van de **afzetprijnsindexen binnenlandse markt** volledig herzien moeten worden, en zullen ook **afzetprijnsindexen buitenlandse markt** en globale **afzetprijnsindexen** berekend moeten worden; dit impliceert onder andere een meer recent basisjaar, een nieuw wegingenschema, een vernieuwde korf van typeproducten en een actualisering van het aangeversbestand; voor meer inlichtingen over de voorziene hervormingen kunt u de Eenheid Conjunctuurindicatoren contacteren.

Afzetprijindexen binnenlandse markt (1980=100)

	Totale industrie (zonder bouwnijverheid) (10-41)	Intermediaire goederen	Energie	Intermediaire goederen, zonder energie	Investerings- goederen	Consumptiegoedere n
1995	137,8	125,6	101,7	--	162,8	152,1
1996	138,6	125,7	106,8	--	163,8	154,2
1997	141,0	127,6	109,6	--	163,8	158,4
1998	139,3	125,6	103,1	--	163,8	156,5
1997						
november	142,1	129,0	110,7	--	163,8	159,5
december	141,1	127,9	107,8	--	163,8	158,3
1998						
januari	140,4	126,6	104,8	--	163,8	158,3
februari	140,5	126,7	104,0	--	163,9	158,5
maart	140,3	126,7	103,2	--	163,9	157,7
april	141,0	128,4	106,0	--	163,9	156,9
mei	141,0	128,3	106,3	--	164,0	157,0
juni	140,1	127,0	104,4	--	164,0	156,6
juli	140,0	126,9	105,2	--	164,0	156,5
augustus	139,2	125,7	103,1	--	163,6	156,3
september	138,5	124,7	102,5	--	163,6	155,7
oktober	137,7	123,8	101,7	--	163,6	155,1
november	136,7	122,4	100,1	--	163,6	154,4
december	135,8	120,4	96,0	--	163,6	155,3
1999						
januari	135,3	119,5	97,3	--	163,6	155,0
februari	135,1	119,0	96,5	--	163,5	155,8
maart	135,6	120,3	99,5	--	163,3	155,3
april	137,1	122,5	103,5	--	163,5	155,6
mei	137,5	123,1	104,0	--	162,8	155,8
juni	137,8	123,6	105,0	--	162,8	155,6
juli	139,1	126,5	110,5	--	162,8	154,5
augustus	139,8	127,8	113,3	--	162,1	154,8
september	140,3	128,3	113,6	--	162,1	155,3
oktober	141,3	130,1	117,5	--	162,1	155,3

	Duurzame consumptiegoederen	Niet-duurzame consumptiegoederen	Winning van delfstoffen (10-14)	Overige winning van delfstoffen (14)	Winning van steen (14.1)	Winning van zand en klei (14.2)
1995	--	--	135,8	190,6	--	--
1996	--	--	137,7	194,9	--	--
1997	--	--	139,1	198,2	--	--
1998	--	--	140,6	201,6	--	--
1997						
november	--	--	139,2	198,4	--	--
december	--	--	139,4	198,7	--	--
1998						
januari	--	--	140,1	200,4	--	--
februari	--	--	140,6	201,6	--	--
maart	--	--	140,3	201,0	--	--
april	--	--	140,6	201,7	--	--
mei	--	--	140,7	201,8	--	--
juni	--	--	140,6	201,6	--	--
juli	--	--	140,7	201,7	--	--
augustus	--	--	140,6	201,6	--	--
september	--	--	140,6	201,7	--	--
oktober	--	--	140,6	201,7	--	--
november	--	--	140,6	201,6	--	--
december	--	--	141,1	202,6	--	--
1999						
januari	--	--	141,0	202,3	--	--
februari	--	--	141,3	203,1	--	--
maart	--	--	141,3	203,3	--	--
april	--	--	141,6	203,8	--	--
mei	--	--	141,5	203,6	--	--
juni	--	--	142,0	204,6	--	--
juli	--	--	142,0	204,8	--	--
augustus	--	--	141,8	204,6	--	--
september	--	--	142,1	205,0	--	--
oktober	--	--	142,1	205,0	--	--

Afzetprijnindexen binnenlandse markt (1980=100) - vervolg

	Winning mineralen voor chemie en kunstmest (14.3)	Overige winning van delfstoffen, n.e.g. (14.5)	Industrie (15-37)	Voedings- en genotmiddelen (15-16)	Voedingsmiddelen en dranken (15)	Vlees en vleesproducten (15.1)
1995	--	--	--	145,5	--	113,9
1996	--	--	--	147,5	--	117,6
1997	--	--	141,2	152,4	142,8	123,9
1998	--	--	139,1	149,1	138,8	111,7
1997						
november	--	--	142,4	153,8	144,1	123,8
december	--	--	141,3	152,5	142,8	119,6
1998						
januari	--	--	140,5	152,2	142,4	118,7
februari	--	--	140,7	152,1	142,3	119,0
maart	--	--	140,3	150,9	140,9	116,5
april	--	--	141,1	149,9	139,9	114,0
mei	--	--	141,0	149,9	139,9	114,0
juni	--	--	140,0	149,2	139,1	112,5
juli	--	--	139,8	149,0	138,4	110,5
augustus	--	--	138,8	148,7	138,1	110,2
september	--	--	138,0	147,7	136,9	108,5
oktober	--	--	137,3	146,8	135,9	106,0
november	--	--	136,4	146,0	135,0	103,4
december	--	--	135,5	147,3	136,3	107,3
1999						
januari	--	--	135,1	146,8	136,0	103,9
februari	--	--	134,6	147,6	136,1	105,1
maart	--	--	135,5	147,0	135,6	105,3
april	--	--	137,1	147,3	135,8	106,0
mei	--	--	137,8	147,3	136,0	107,1
juni	--	--	138,1	147,5	136,1	107,4
juli	--	--	139,6	146,0	134,3	103,3
augustus	--	--	140,6	146,6	135,1	105,0
september	--	--	141,5	147,0	135,3	105,5
oktober	--	--	142,8	146,8	135,1	104,5
	Vis en visproducten (15.2)	Groenten en fruit (15.3)	Plant aardige en dierlijke oliën en vetten (15.4)	Zuivelrijverheid (15.5)	Maalderijen; zetmeel en zetmeelproducten (15.6)	Dierenvoer (15.7)
1995	145,1	149,5	119,3	--	--	104,0
1996	148,4	152,1	124,5	--	--	103,5
1997	151,3	166,0	133,9	152,1	151,6	103,9
1998	156,0	158,3	135,7	157,1	149,7	96,0
1997						
november	153,0	164,4	138,5	159,0	150,1	102,7
december	153,0	163,9	138,3	158,3	150,2	103,5
1998						
januari	153,0	163,5	137,9	160,4	149,9	102,5
februari	153,0	162,3	141,1	158,7	150,1	100,0
maart	153,0	161,1	139,6	156,6	149,8	98,6
april	153,0	161,8	138,6	155,5	149,6	98,4
mei	153,0	161,8	138,3	155,5	149,6	98,1
juni	155,1	161,2	137,8	155,1	149,5	96,7
juli	155,1	162,0	137,7	156,5	148,4	95,5
augustus	159,0	163,2	134,9	157,4	149,2	95,2
september	159,0	150,8	130,8	157,8	150,3	92,1
oktober	159,0	150,2	130,7	158,8	150,0	90,9
november	159,7	150,8	131,1	157,9	150,1	91,4
december	159,6	151,0	130,5	155,3	150,0	92,5
1999						
januari	159,6	163,5	129,3	160,0	147,6	92,5
februari	161,6	161,6	127,9	159,1	147,3	92,0
maart	161,3	150,8	127,8	153,3	147,3	91,9
april	161,3	159,8	128,1	152,8	147,3	92,0
mei	161,3	160,8	127,5	150,5	147,5	92,0
juni	161,3	165,0	126,6	149,6	147,5	92,0
juli	161,3	164,6	125,5	150,0	145,6	92,0
augustus	166,5	164,1	125,4	151,3	146,0	92,0
september	166,5	154,8	126,1	152,3	146,6	92,0
oktober	167,8	154,8	126,0	154,1	146,1	92,0

Afzetprijindexen binnenlandse markt (1980=100) - vervolg

	Overige voedingsmiddelen (15.8)	Dranken (15.9)	Tabak (16)	Textiel (17)	Bewerken en spinnen van textielvezels (17.1)	Weven van textiel (17.2)
1995	--	--	244,5	143,8	--	--
1996	--	--	256,9	138,4	--	--
1997	--	189,8	267,2	137,9	--	--
1998	--	191,5	273,5	137,6	--	--
1997						
november	--	189,9	269,8	137,8	--	--
december	--	189,9	269,8	138,0	--	--
1998						
januari	--	189,9	269,8	137,9	--	--
februari	--	191,7	269,8	137,9	--	--
maart	--	191,7	269,8	137,8	--	--
april	--	191,6	270,4	137,8	--	--
mei	--	191,6	270,4	137,7	--	--
juni	--	191,6	270,4	137,6	--	--
juli	--	191,6	276,1	137,6	--	--
augustus	--	191,6	276,1	137,5	--	--
september	--	191,7	276,7	137,3	--	--
oktober	--	191,7	277,4	137,3	--	--
november	--	191,8	277,4	137,1	--	--
december	--	191,8	277,3	137,3	--	--
1999						
januari	--	194,3	277,3	137,3	--	--
februari	--	194,3	284,7	137,3	--	--
maart	--	194,3	284,7	137,3	--	--
april	--	194,1	284,7	137,3	--	--
mei	--	194,1	284,7	137,3	--	--
juni	--	194,3	284,7	137,3	--	--
juli	--	192,1	284,7	137,3	--	--
augustus	--	192,1	284,7	137,3	--	--
september	--	192,1	285,2	137,5	--	--
oktober	--	192,1	285,2	137,5	--	--
	Textielveredeling (17.3)	Confectie textiel, exclusief kleding (17.4)	Overige textielproducten (17.5)	Gebreide en gehaakte stoffen (17.6)	Gebreide en gehaakte artikelen (17.7)	Kleding en bont (18)
1995	--	146,4	--	--	--	166,1
1996	--	146,9	--	--	--	166,5
1997	--	147,6	--	--	--	169,8
1998	--	149,2	--	--	--	173,6
1997						
november	--	147,9	--	--	--	170,5
december	--	147,9	--	--	--	170,5
1998						
januari	--	149,2	--	--	--	171,4
februari	--	149,2	--	--	--	172,3
maart	--	149,2	--	--	--	172,9
april	--	149,2	--	--	--	172,9
mei	--	149,2	--	--	--	172,9
juni	--	149,2	--	--	--	173,1
juli	--	149,2	--	--	--	173,6
augustus	--	149,2	--	--	--	174,5
september	--	149,2	--	--	--	174,4
oktober	--	149,2	--	--	--	174,9
november	--	149,2	--	--	--	175,3
december	--	149,1	--	--	--	174,8
1999						
januari	--	149,1	--	--	--	174,8
februari	--	149,1	--	--	--	174,8
maart	--	149,1	--	--	--	175,0
april	--	149,1	--	--	--	174,8
mei	--	149,1	--	--	--	174,8
juni	--	149,1	--	--	--	174,6
juli	--	149,1	--	--	--	174,8
augustus	--	149,1	--	--	--	175,3
september	--	149,1	--	--	--	175,5
oktober	--	149,1	--	--	--	175,8

Afzetprijindexen binnenlandse markt (1980=100) - vervolg

	Kleding van leer (18.1)	Overige kleding (18.2)	Bont (18.3)	Leer en schoeisel (19)	Looien en bereiden van leer (19.1)	Koffers, tassen, overige artikelen van leer (19.2)
1995	--	--	111,4	162,1	144,1	179,1
1996	--	--	108,8	163,4	145,4	180,9
1997	--	--	108,8	167,3	147,3	180,6
1998	--	--	108,8	167,5	148,3	178,6
1997						
november	--	--	108,8	167,2	148,0	177,9
december	--	--	108,8	167,2	148,0	177,9
1998						
januari	--	--	108,8	167,2	148,0	177,9
februari	--	--	108,8	167,2	148,0	177,9
maart	--	--	108,8	167,2	148,0	177,8
april	--	--	108,8	167,2	148,0	177,8
mei	--	--	108,8	167,2	148,0	177,8
juni	--	--	108,8	167,2	148,0	177,8
juli	--	--	108,8	167,2	148,0	177,8
augustus	--	--	108,8	167,5	148,0	179,8
september	--	--	108,8	167,5	148,0	179,8
oktober	--	--	108,8	167,5	148,0	179,8
november	--	--	108,8	168,3	149,7	179,8
december	--	--	108,8	168,3	149,6	179,8
1999						
januari	--	--	108,8	168,3	149,6	179,8
februari	--	--	108,8	168,3	149,6	180,0
maart	--	--	108,8	168,3	149,6	180,0
april	--	--	108,8	169,1	149,6	180,0
mei	--	--	108,8	169,1	149,6	180,0
juni	--	--	108,8	171,3	149,6	193,6
juli	--	--	108,8	171,3	149,6	193,6
augustus	--	--	108,8	171,3	149,6	193,6
september	--	--	108,8	171,3	149,6	193,6
oktober	--	--	108,8	172,6	152,5	193,6

	Schoeisel (19.3)	Hout en artikelen van hout, kurk, riet, vlechtwerk (20)	Zagen en schaven, impregneren (20.1)	Panelen en platen van hout (20.2)	Schrijn- en timmerwerk (20.3)	Houten emballage (20.4)
1995	177,9	--	--	--	168,2	132,8
1996	179,2	--	--	--	169,8	126,7
1997	187,3	152,4	--	--	172,7	122,4
1998	187,4	152,8	--	--	173,2	125,6
1997						
november	187,4	152,3	--	--	173,2	121,3
december	187,4	152,3	--	--	173,2	121,3
1998						
januari	187,4	152,6	--	--	173,2	125,4
februari	187,4	152,6	--	--	173,2	125,4
maart	187,4	152,7	--	--	173,2	125,4
april	187,4	152,8	--	--	173,2	125,4
mei	187,4	152,8	--	--	173,2	125,4
juni	187,4	152,7	--	--	173,2	125,4
juli	187,4	152,7	--	--	173,2	125,4
augustus	187,4	153,2	--	--	173,2	125,4
september	187,4	153,1	--	--	173,2	125,9
oktober	187,4	153,1	--	--	173,2	125,9
november	187,4	152,8	--	--	173,2	125,9
december	187,3	152,8	--	--	173,1	125,9
1999						
januari	187,3	153,0	--	--	173,1	125,9
februari	187,3	154,3	--	--	176,6	125,9
maart	187,3	154,3	--	--	176,6	124,9
april	189,6	154,1	--	--	176,6	122,5
mei	189,6	155,8	--	--	181,3	122,5
juni	189,6	155,8	--	--	181,3	122,5
juli	189,6	155,8	--	--	181,3	122,5
augustus	189,6	155,6	--	--	181,3	122,5
september	189,6	153,5	--	--	181,3	122,5
oktober	189,6	153,3	--	--	181,3	122,5

Afzetprijnsindexen binnenlandse markt (1980=100) - vervolg

	Overige artikelen van hout, kurk, riet, vlechtwerk (20.5)	Papier en karton (21)	Papierpulp, papier en karton (21.1)	Artikelen van papier en karton (21.2)	Drukkerijen en aanverwante diensten (22.2)	Reopgenomen media (22.3)
1995	--	151.9	147.3	154.5	171.0	--
1996	--	149.3	142.1	153.2	168.3	--
1997	--	147.5	137.3	153.0	167.5	--
1998	--	150.6	142.9	154.7	177.5	--
1997						
november	--	149.2	140.7	153.8	172.1	--
december	--	149.4	140.7	154.1	172.1	--
1998						
januari	--	151.1	143.0	155.5	173.0	--
februari	--	151.1	143.4	155.3	173.0	--
maart	--	151.1	143.4	155.3	173.0	--
april	--	151.4	144.1	155.3	179.7	--
mei	--	151.1	144.1	154.9	179.7	--
juni	--	151.0	143.8	154.9	179.7	--
juli	--	151.0	143.6	154.9	177.7	--
augustus	--	150.8	143.3	154.9	177.7	--
september	--	150.6	142.9	154.8	177.7	--
oktober	--	150.2	142.9	154.1	179.6	--
november	--	149.1	140.6	153.6	179.6	--
december	--	148.3	139.3	153.3	179.6	--
1999						
januari	--	147.3	138.3	152.1	171.8	--
februari	--	147.1	137.8	152.0	171.8	--
maart	--	147.1	137.8	152.0	171.8	--
april	--	146.3	136.1	152.0	176.6	--
mei	--	146.1	135.6	151.8	176.6	--
juni	--	146.0	135.6	151.6	176.6	--
juli	--	146.0	135.6	151.5	180.1	--
augustus	--	146.3	136.3	151.8	180.1	--
september	--	146.6	137.1	151.8	180.1	--
oktober	--	147.1	137.1	152.5	180.3	--

	Cokes, raffinage, splijt- en kweekstoffen (23)	Cokesovenproducten (23.1)	Geraffineerde aardolieproducten (23.2)	Chemische, rubber- en kunststofnijverheid (24-25)	Chemische nijverheid (24)	Chemische basisproducten (24.1)
1995	--	--	53.0	153.8	156.8	--
1996	--	--	65.3	151.6	153.8	--
1997	--	--	71.0	152.0	154.7	--
1998	--	--	55.1	151.4	153.8	--
1997						
november	--	--	72.2	153.4	156.7	--
december	--	--	66.1	153.1	156.2	--
1998						
januari	--	--	60.0	152.8	155.7	--
februari	--	--	57.9	152.4	155.2	--
maart	--	--	55.0	152.6	155.5	--
april	--	--	61.4	151.9	154.5	--
mei	--	--	61.4	151.8	154.3	--
juni	--	--	56.8	151.4	153.8	--
juli	--	--	58.2	151.0	153.2	--
augustus	--	--	53.4	151.1	153.4	--
september	--	--	52.3	151.0	153.2	--
oktober	--	--	52.0	150.3	152.2	--
november	--	--	50.6	153.4	152.0	--
december	--	--	41.9	150.5	152.3	--
1999						
januari	--	--	46.5	149.8	151.6	--
februari	--	--	43.7	149.6	151.3	--
maart	--	--	51.2	149.1	150.8	--
april	--	--	60.5	149.5	151.1	--
mei	--	--	63.7	150.1	152.0	--
juni	--	--	65.6	--	152.3	--
juli	--	--	78.9	--	153.0	--
augustus	--	--	85.5	--	153.0	--
september	--	--	89.5	--	153.1	--
oktober	--	--	99.0	--	154.8	--

Afzetprijsexindexen binnenlandse markt (1980=100) - vervolg

	Verdelingsmiddelen en chemie voor landbouw (24.2)	Verf, vernis en drukinkt (24.3)	Farmaceutische nijverheid (24.4)	Zeep, wasmiddelen, parfums, cosmetica (24.5)	Overige chemische producten (24.6)	Synthetische en kunstmatige vezels (24.7)
1995	--	216,6	--	180,9	--	148,9
1996	--	223,0	--	182,7	--	149,9
1997	--	223,3	--	186,0	--	150,5
1998	--	225,0	--	190,6	--	154,1
1997						
november	--	223,3	--	187,3	--	152,2
december	--	223,3	--	187,3	--	152,2
1998						
januari	--	223,3	--	186,8	--	154,6
februari	--	225,2	--	186,8	--	154,6
maart	--	225,2	--	190,4	--	154,6
april	--	225,2	--	190,4	--	154,6
mei	--	225,2	--	191,0	--	154,6
juni	--	225,2	--	191,0	--	154,6
juli	--	225,2	--	189,9	--	154,3
augustus	--	225,2	--	191,4	--	154,3
september	--	225,2	--	192,4	--	154,3
oktober	--	225,2	--	191,0	--	153,0
november	--	225,2	--	191,0	--	153,0
december	--	225,1	--	194,6	--	153,0
1999						
januari	--	228,1	--	194,6	--	151,8
februari	--	228,1	--	195,1	--	151,8
maart	--	228,1	--	195,1	--	151,8
april	--	228,1	--	193,8	--	151,8
mei	--	228,1	--	193,8	--	151,8
juni	--	228,1	--	193,5	--	151,8
juli	--	228,1	--	193,5	--	151,8
augustus	--	228,1	--	192,3	--	151,8
september	--	228,1	--	192,3	--	151,8
oktober	--	228,1	--	194,3	--	151,8
	Rubber en kunststof (25)	Rubber (25.1)	Producten van kunststof (25.2)	Niet-metaalhoudend e minerale producten (26)	Glas en glaswerk (26.1)	Keramische producten, excl. tegels, bakstenen (26.2)
1995	145,7	142,0	146,7	168,6	143,7	--
1996	145,8	145,3	145,9	170,0	143,4	--
1997	145,1	145,6	145,0	171,8	142,8	--
1998	145,3	145,6	145,2	179,0	145,6	--
1997						
november	145,0	145,7	144,8	171,9	144,8	--
december	144,9	145,3	144,8	172,2	144,8	--
1998						
januari	145,2	145,3	145,2	172,5	144,8	--
februari	145,2	145,2	145,2	178,5	144,8	--
maart	145,2	145,2	145,2	179,6	144,8	--
april	145,2	145,2	145,2	179,6	144,8	--
mei	145,2	145,2	145,2	179,7	144,8	--
juni	145,3	145,5	145,3	179,5	144,8	--
juli	145,3	145,5	145,2	179,3	144,8	--
augustus	145,3	145,5	145,3	179,7	144,8	--
september	145,4	146,0	145,3	179,0	144,8	--
oktober	145,4	146,0	145,3	180,5	147,9	--
november	145,0	146,1	144,7	180,5	147,9	--
december	145,8	146,1	145,6	180,1	148,3	--
1999						
januari	145,1	145,5	145,0	180,8	148,3	--
februari	145,1	145,6	145,1	180,8	148,3	--
maart	144,8	145,6	144,6	182,0	148,3	--
april	145,3	145,6	145,3	182,6	148,3	--
mei	145,1	145,6	144,8	182,0	148,3	--
juni	144,5	145,6	144,1	182,3	148,3	--
juli	145,5	145,6	145,3	182,3	148,3	--
augustus	145,5	145,6	145,5	182,3	148,3	--
september	145,5	145,8	145,3	182,3	148,3	--
oktober	145,6	145,8	145,5	182,3	148,3	--

Afzetprijindexen binnenlandse markt (1980=100) - vervolg

	Keramische tegels en plavuizen (26.3)	Dakpannen, bakstenen en overige voor bouw (26.4)	Cement, kalk en gips (26.5)	Artikelen van beton, gips en cement (26.6)	Bewerken van natuursteen (26.7)	Overige niet-metaalhoudende minerale producten (26.8)
1995	--	175.5	188.5	173.9	182.3	--
1996	--	175.8	190.3	176.2	191.7	--
1997	--	176.1	194.4	179.1	196.7	--
1998	--	176.3	224.4	181.3	201.3	--
1997						
november	--	176.2	194.4	178.2	197.9	--
december	--	176.2	194.4	178.8	197.9	--
1998						
januari	--	176.2	196.4	178.4	197.9	--
februari	--	176.2	227.1	179.4	197.9	--
maart	--	176.2	226.7	182.3	197.9	--
april	--	176.2	228.1	181.6	202.4	--
mei	--	176.2	227.0	182.2	202.4	--
juni	--	176.3	227.1	181.5	202.4	--
juli	--	176.3	226.7	181.3	202.4	--
augustus	--	176.3	226.8	182.5	202.4	--
september	--	176.3	226.7	180.8	202.4	--
oktober	--	176.3	226.6	182.6	202.4	--
november	--	176.3	226.7	182.2	202.4	--
december	--	176.3	226.3	181.1	202.3	--
1999						
januari	--	176.3	227.5	182.5	202.3	--
februari	--	176.3	227.3	182.5	202.3	--
maart	--	176.3	227.8	185.0	202.3	--
april	--	176.3	227.8	186.0	218.5	--
mei	--	176.3	225.3	185.6	218.5	--
juni	--	176.3	227.8	185.3	218.5	--
juli	--	176.3	228.3	185.1	218.5	--
augustus	--	176.3	228.0	185.1	218.5	--
september	--	176.3	228.3	185.3	218.5	--
oktober	--	176.3	228.5	185.1	218.5	--
	Metallurgie (27)	Ijzer en staal en ferro-legeringen (EGKS) (27.1)	Buizen (27.2)	Eerste verwerking van staal (27.3)	Non-ferro metalen (27.4)	Gieten van metalen (27.5)
1995	126.3	140.2	153.5	159.2	111.5	165.9
1996	113.4	122.6	151.4	155.7	122.3	163.1
1997	128.4	122.0	148.6	149.9	139.1	158.2
1998	131.3	130.3	145.3	149.6	122.5	158.4
1997						
november	131.7	127.5	150.4	152.2	134.6	160.0
december	132.9	130.1	150.4	152.2	130.8	160.0
1998						
januari	133.3	130.7	150.4	152.2	130.7	160.0
februari	134.3	134.0	149.2	149.3	123.7	160.1
maart	137.1	137.0	149.2	149.3	127.5	160.1
april	137.5	136.6	149.2	149.3	130.9	160.1
mei	137.0	137.4	144.3	151.9	125.1	158.1
juni	135.2	135.3	144.3	151.9	123.5	158.1
juli	133.5	132.2	144.3	151.9	126.4	158.1
augustus	131.9	130.6	144.6	147.7	125.3	157.4
september	129.1	128.6	144.6	147.7	117.8	157.4
oktober	124.9	124.3	144.6	147.7	111.5	157.4
november	121.4	118.9	139.6	147.9	113.7	156.8
december	120.5	117.5	139.6	147.8	113.6	156.8
1999						
januari	115.0	110.3	139.6	147.8	113.0	156.8
februari	113.1	106.0	139.6	146.1	120.3	156.1
maart	112.4	104.6	139.6	146.1	120.9	156.1
april	113.3	105.3	139.6	146.1	123.3	156.1
mei	114.4	105.9	142.6	145.6	127.5	155.3
juni	114.8	107.4	142.6	145.6	123.6	155.3
juli	114.3	104.4	142.6	145.6	133.0	155.3
augustus	114.3	105.8	143.6	144.3	128.5	155.0
september	116.5	108.1	143.6	144.3	130.5	155.0
oktober	115.8	108.1	143.6	144.3	126.6	155.0

Afzetprijsexindexen binnenlandse markt (1980=100) - vervolg

	Metaalverwerking (28-35)	Producten van metaal (28)	Producten van metaal voor de bouw (28.1)	Metalen recipiënten; radiatoren en ketels voor centrale verwarming (28.2)	Stoomketels (28.3)	Smeden, persen, stampen etc. (28.4)
1995	159,9	--	165,7	--	164,9	153,5
1996	160,6	--	166,1	--	164,9	151,8
1997	160,0	156,4	166,7	--	164,9	148,6
1998	159,7	156,1	167,6	--	164,9	145,3
1997						
november	160,1	156,6	167,0	--	164,9	150,4
december	160,1	156,6	167,0	--	164,9	150,4
1998						
januari	160,1	156,6	167,0	--	164,9	150,4
februari	160,1	156,6	167,2	--	164,9	149,2
maart	160,1	156,5	166,9	--	164,9	149,2
april	160,1	156,5	166,9	--	164,9	149,2
mei	159,8	156,3	168,8	--	164,9	144,3
juni	159,9	156,5	169,3	--	164,9	144,3
juli	159,8	156,3	168,7	--	164,9	144,3
augustus	159,4	155,9	167,3	--	164,9	144,6
september	159,4	155,9	167,3	--	164,9	144,6
oktober	159,4	155,8	167,0	--	164,9	144,6
november	159,1	155,0	167,2	--	164,9	139,6
december	159,1	155,0	167,3	--	164,8	139,6
1999						
januari	159,1	155,0	167,3	--	164,8	139,6
februari	158,8	154,8	167,5	--	164,8	139,6
maart	158,8	154,8	167,3	--	164,8	139,6
april	158,8	154,8	167,5	--	164,8	139,6
mei	158,5	155,3	167,3	--	164,8	142,6
juni	158,5	155,3	167,5	--	164,8	142,6
juli	158,5	155,3	167,3	--	164,8	142,6
augustus	157,8	155,6	167,8	--	164,8	143,6
september	157,8	155,6	167,6	--	164,8	143,6
oktober	157,8	155,6	167,6	--	164,8	143,6

	Bekleding metaal, algemene metaalbewerking (28.5)	Scharen, bestekken, gereedschap, ijzerwaren (28.6)	Overige producten van metaal (28.7)	Machines, apparaten en werktuigen (29)	Motoren en mechanisch drijfwerk (29.1)	Machines voor algemeen gebruik (29.2)
1995	--	--	--	--	--	--
1996	--	--	--	--	--	--
1997	--	--	--	170,1	--	--
1998	--	--	--	172,0	--	--
1997						
november	--	--	--	170,6	--	--
december	--	--	--	170,6	--	--
1998						
januari	--	--	--	170,6	--	--
februari	--	--	--	172,0	--	--
maart	--	--	--	172,0	--	--
april	--	--	--	172,0	--	--
mei	--	--	--	172,0	--	--
juni	--	--	--	172,0	--	--
juli	--	--	--	172,0	--	--
augustus	--	--	--	172,1	--	--
september	--	--	--	172,1	--	--
oktober	--	--	--	172,1	--	--
november	--	--	--	172,6	--	--
december	--	--	--	172,6	--	--
1999						
januari	--	--	--	172,6	--	--
februari	--	--	--	173,1	--	--
maart	--	--	--	173,1	--	--
april	--	--	--	173,1	--	--
mei	--	--	--	173,5	--	--
juni	--	--	--	173,5	--	--
juli	--	--	--	173,5	--	--
augustus	--	--	--	173,3	--	--
september	--	--	--	173,3	--	--
oktober	--	--	--	173,3	--	--

Afzetprijindexen binnenlandse markt (1980=100) - vervolg

	Machines voor de landbouw en de bosbouw (29.3)	Gereedschaps- werktuigen (29.4)	Overige machines voor specifieke doeleinden (29.5)	Huishoudapparaten (29.7)	Elektrische en elektronische apparaten (30-33)	Kantoorcomputers en computers (30)
1995	--	--	--	--	--	168,0
1996	--	--	--	--	--	170,8
1997	--	--	--	--	143,7	171,2
1998	--	--	--	--	141,4	173,2
1997						
november	--	--	--	--	143,1	171,7
december	--	--	--	--	143,1	171,7
1998						
januari	--	--	--	--	143,1	171,7
februari	--	--	--	--	142,1	173,2
maart	--	--	--	--	142,1	173,2
april	--	--	--	--	142,1	173,2
mei	--	--	--	--	141,7	173,2
juni	--	--	--	--	141,7	173,2
juli	--	--	--	--	141,7	173,2
augustus	--	--	--	--	140,6	173,4
september	--	--	--	--	140,6	173,4
oktober	--	--	--	--	140,6	173,4
november	--	--	--	--	140,1	173,9
december	--	--	--	--	140,1	173,8
1999						
januari	--	--	--	--	140,1	173,8
februari	--	--	--	--	138,6	174,3
maart	--	--	--	--	138,6	174,3
april	--	--	--	--	138,6	174,3
mei	--	--	--	--	136,8	174,8
juni	--	--	--	--	136,8	174,8
juli	--	--	--	--	136,8	174,8
augustus	--	--	--	--	134,3	174,8
september	--	--	--	--	134,3	174,8
oktober	--	--	--	--	134,3	174,8
	Elektrische machines en apparaten (31)	Elektromotoren, generatoren, transformatoren (31.1)	Schakel- en verdeelinrichtingen (31.2)	Geïsoleerde kabels en draad (31.3)	Accumulatoren en elektrische batterijen (31.4)	Elektrische lampen en verlichtingsapparaten (31.5)
1995	--	--	--	138,3	--	133,5
1996	--	--	--	145,2	--	131,6
1997	--	--	--	147,5	--	128,4
1998	--	--	--	147,1	--	124,2
1997						
november	--	--	--	148,1	--	128,2
december	--	--	--	148,1	--	128,2
1998						
januari	--	--	--	148,1	--	128,2
februari	--	--	--	147,3	--	125,3
maart	--	--	--	147,3	--	125,3
april	--	--	--	147,3	--	125,3
mei	--	--	--	147,2	--	125,1
juni	--	--	--	147,2	--	125,1
juli	--	--	--	147,2	--	125,1
augustus	--	--	--	146,7	--	122,3
september	--	--	--	146,7	--	122,3
oktober	--	--	--	146,7	--	122,3
november	--	--	--	146,9	--	122,2
december	--	--	--	146,8	--	122,1
1999						
januari	--	--	--	146,8	--	122,1
februari	--	--	--	145,6	--	120,0
maart	--	--	--	145,6	--	120,0
april	--	--	--	145,6	--	120,0
mei	--	--	--	142,5	--	118,4
juni	--	--	--	142,5	--	118,4
juli	--	--	--	142,5	--	118,4
augustus	--	--	--	139,6	--	113,6
september	--	--	--	139,6	--	113,6
oktober	--	--	--	139,6	--	113,6

Afzetprijnindexen binnenlandse markt (1980=100) - vervolg

	Elektrische benodigdheden (31.6)	Audio-, video- en telecommunicatie- apparatuur (32)	Elektronische onderdelen (32.1)	Zend- en transmissie- apparatuur (32.2)	Audio- en videoapparatuur (32.3)	Medische apparatuur, precisie-instru- menten, etc. (33)
1995	--	--	--	--	133,5	--
1996	--	--	--	--	131,6	--
1997	--	--	--	--	128,4	--
1998	--	--	--	--	124,2	--
1997						
november	--	--	--	--	128,2	--
december	--	--	--	--	128,2	--
1998						
januari	--	--	--	--	128,2	--
februari	--	--	--	--	125,3	--
maart	--	--	--	--	125,3	--
april	--	--	--	--	125,3	--
mei	--	--	--	--	125,1	--
juni	--	--	--	--	125,1	--
juli	--	--	--	--	125,1	--
augustus	--	--	--	--	122,3	--
september	--	--	--	--	122,3	--
oktober	--	--	--	--	122,3	--
november	--	--	--	--	122,2	--
december	--	--	--	--	122,1	--
1999						
januari	--	--	--	--	122,1	--
februari	--	--	--	--	120,0	--
maart	--	--	--	--	120,0	--
april	--	--	--	--	120,0	--
mei	--	--	--	--	118,4	--
juni	--	--	--	--	118,4	--
juli	--	--	--	--	118,4	--
augustus	--	--	--	--	113,6	--
september	--	--	--	--	113,6	--
oktober	--	--	--	--	113,6	--
	Medische apparatuur, orthopedische artikelen (33.1)	Wetenschappelijke en technische instrumenten (33.2)	Controleapparatuur van industriële processen (33.3)	Optische instrumenten, foto- en filmapparatuur (33.4)	Uurwerken (33.5)	Transportmiddelen (34-35)
1995	--	168,0	--	--	--	182,1
1996	--	170,8	--	--	--	181,1
1997	--	171,2	--	--	--	182,3
1998	--	173,2	--	--	--	183,1
1997						
november	--	171,7	--	--	--	182,7
december	--	171,7	--	--	--	182,7
1998						
januari	--	171,7	--	--	--	182,7
februari	--	173,2	--	--	--	182,9
maart	--	173,2	--	--	--	182,9
april	--	173,2	--	--	--	182,9
mei	--	173,2	--	--	--	182,9
juni	--	173,2	--	--	--	182,9
juli	--	173,2	--	--	--	182,9
augustus	--	173,4	--	--	--	183,3
september	--	173,4	--	--	--	183,3
oktober	--	173,4	--	--	--	183,3
november	--	173,9	--	--	--	183,9
december	--	173,8	--	--	--	183,8
1999						
januari	--	173,8	--	--	--	183,8
februari	--	174,3	--	--	--	184,3
maart	--	174,3	--	--	--	184,3
april	--	174,3	--	--	--	184,3
mei	--	174,8	--	--	--	184,3
juni	--	174,8	--	--	--	184,3
juli	--	174,8	--	--	--	184,3
augustus	--	174,8	--	--	--	184,3
september	--	174,8	--	--	--	184,3
oktober	--	174,8	--	--	--	184,3

Afzetprijindexen binnenlandse markt (1980=100) - vervolg

	Auto's, aanhangwagens en opleggers (34)	Auto's (34.1)	Carrosserieën en aanhangwagens (34.2)	Onderdelen en accessoires motorvoertuigen (34.3)	Overige transportmiddelen (35)	Scheepsbouw en -reparatie (35.1)
1995	--	--	--	--	--	--
1996	--	--	--	--	--	--
1997	--	--	--	--	--	--
1998	--	--	--	--	--	--
1997						
november	--	--	--	--	--	--
december	--	--	--	--	--	--
1998						
januari	--	--	--	--	--	--
februari	--	--	--	--	--	--
maart	--	--	--	--	--	--
april	--	--	--	--	--	--
mei	--	--	--	--	--	--
juni	--	--	--	--	--	--
juli	--	--	--	--	--	--
augustus	--	--	--	--	--	--
september	--	--	--	--	--	--
oktober	--	--	--	--	--	--
november	--	--	--	--	--	--
december	--	--	--	--	--	--
1999						
januari	--	--	--	--	--	--
februari	--	--	--	--	--	--
maart	--	--	--	--	--	--
april	--	--	--	--	--	--
mei	--	--	--	--	--	--
juni	--	--	--	--	--	--
juli	--	--	--	--	--	--
augustus	--	--	--	--	--	--
september	--	--	--	--	--	--
oktober	--	--	--	--	--	--
	Rollend materieel voor spoor- en tramwegen (35.2)	Lucht- en ruimtevaartuigen (35.3)	Motorrijwielen en rijwielen (35.4)	Overige transportmiddelen, n.e.g. (35.5)	Meubels; overige industrie (36)	Meubels (36.1)
1995	--	--	--	--	--	152,3
1996	--	--	--	--	--	154,7
1997	--	--	--	--	--	155,0
1998	--	--	--	--	--	152,5
1997						
november	--	--	--	--	--	152,7
december	--	--	--	--	--	152,6
1998						
januari	--	--	--	--	--	152,8
februari	--	--	--	--	--	152,8
maart	--	--	--	--	--	152,4
april	--	--	--	--	--	152,4
mei	--	--	--	--	--	152,4
juni	--	--	--	--	--	152,4
juli	--	--	--	--	--	152,4
augustus	--	--	--	--	--	152,5
september	--	--	--	--	--	152,5
oktober	--	--	--	--	--	152,5
november	--	--	--	--	--	152,6
december	--	--	--	--	--	152,6
1999						
januari	--	--	--	--	--	152,6
februari	--	--	--	--	--	153,3
maart	--	--	--	--	--	153,6
april	--	--	--	--	--	153,6
mei	--	--	--	--	--	155,3
juni	--	--	--	--	--	155,3
juli	--	--	--	--	--	155,3
augustus	--	--	--	--	--	155,3
september	--	--	--	--	--	155,3
oktober	--	--	--	--	--	155,3

Afzetprijindexen binnenlandse markt (1980=100) - vervolg en einde

	Bewerking van edelstenen en juwelen (36.2)	Sportartikelen (36.4)	Spellen en speelgoed (36.5)	Diverse overige industrie (36.6)	Recuperatie van recycleerbaar afval (37)	Recuperatie van recycleerbaar metaalafval (37.1)
1995	82,9	--	--	--	--	--
1996	87,5	--	--	--	--	--
1997	91,0	--	--	--	--	--
1998	88,8	--	--	--	--	--
1997						
november	93,0	--	--	--	--	--
december	83,5	--	--	--	--	--
1998						
januari	88,9	--	--	--	--	--
februari	90,0	--	--	--	--	--
maart	89,6	--	--	--	--	--
april	93,6	--	--	--	--	--
mei	92,4	--	--	--	--	--
juni	92,7	--	--	--	--	--
juli	89,7	--	--	--	--	--
augustus	84,9	--	--	--	--	--
september	83,5	--	--	--	--	--
oktober	86,5	--	--	--	--	--
november	88,3	--	--	--	--	--
december	85,0	--	--	--	--	--
1999						
januari	85,5	--	--	--	--	--
februari	87,4	--	--	--	--	--
maart	92,4	--	--	--	--	--
april	92,3	--	--	--	--	--
mei	88,3	--	--	--	--	--
juni	80,0	--	--	--	--	--
juli	82,3	--	--	--	--	--
augustus	71,1	--	--	--	--	--
september	85,5	--	--	--	--	--
oktober	102,9	--	--	--	--	--
	Recuperatie van overig recycleerbaar afval (37.2)	Elektriciteit, gas en water (40-41)	Elektriciteit, gas, stoom en warm water (40)	Elektriciteit (40.1)	Gas (40.2)	Water (41)
1995	--	--	131,5	131,5	--	209,7
1996	--	--	130,4	130,4	--	219,0
1997	--	--	130,5	130,5	--	226,6
1998	--	--	130,4	130,4	--	230,7
1997						
november	--	--	131,4	131,4	--	229,5
december	--	--	130,9	130,9	--	228,6
1998						
januari	--	--	129,8	129,8	--	229,8
februari	--	--	129,9	129,9	--	230,1
maart	--	--	130,8	130,8	--	229,3
april	--	--	131,0	131,0	--	229,7
mei	--	--	131,5	131,5	--	230,0
juni	--	--	131,6	131,6	--	230,0
juli	--	--	131,8	131,8	--	231,3
augustus	--	--	131,6	131,6	--	231,4
september	--	--	131,4	131,4	--	231,2
oktober	--	--	129,9	129,9	--	231,8
november	--	--	127,9	127,9	--	232,0
december	--	--	127,0	127,0	--	231,6
1999						
januari	--	--	125,5	125,5	--	231,8
februari	--	--	126,8	126,8	--	230,6
maart	--	--	126,4	126,4	--	230,3
april	--	--	126,0	126,0	--	234,1
mei	--	--	124,9	124,9	--	234,0
juni	--	--	124,8	124,8	--	233,8
juli	--	--	125,0	125,0	--	234,8
augustus	--	--	124,6	124,6	--	236,1
september	--	--	122,4	122,4	--	236,5
oktober	--	--	122,1	122,1	--	236,0

ZUIVELNIJVERHEID

	BEREIDING VAN MELK EN ROOM VOOR CONSUMPTIE						PRODUCTIE VAN AFGELEIDE PROD.		
	MELK (X 1.000 L)					ROOM (X 1.000 L)	A. BOTER (X 1.000 L)		
	VOLLE MELK (1)	GEDEELTE- LIJK AF- GEROOMDE MELK	AFGE- ROOMDE MELK	KARNE- MELK	CHOCOLA- DEMELK		MELKERIJ- BOTER	HERBE- WERKTE BOTER	BOTERCON- CENTRAAT, BUTTEROIL, ETC.
1993	26104	31994	8725	1826	4662	4944	2898	1243	8406
1994	24685	31374	7971	1972	4460	4813	2334	1150	7924
1995	22563	32516	8045	2081	4664	5132	2794	1129	8173
1996	22930	33514	6212	1856	5393	5332	2178	1185	8598
1997	21562	30567	6367	2093	5913	6914	2486	2881	7423
1998	20436	29407	6420	2099	5760	7518	2938	2629	6417
1997									
NOVEMBER	21179	27816	5769	1859	5032	7097	1920	2815	7410
DECEMBER	23647	31354	6882	2048	6871	7929	2830	3776	7114
1998									
JANUARI	21777	28614	6320	2011	5020	6701	2470	2374	6965
FEBRUARI	20710	30739	6622	2101	5333	5395	3086	2402	7459
MAART	21850	28844	6925	1965	6088	7920	2759	3017	6309
APRIL	22816	30311	6911	2120	5512	8684	3685	2645	6503
MEI	20832	30087	5910	2058	5388	7551	4217	2487	6306
JUNI	19765	30805	6804	2236	5116	7953	4106	2706	5930
JULI	18008	28242	5763	2410	5212	7294	3352	2034	4969
AUGUSTUS	18427	23076	5806	2048	5548	7143	2109	2529	5208
SEPTEMBER	19345	29589	6913	2148	6514	7674	2150	2923	6452
OKTOBER	20459	32659	5701	2080	6340	7118	2298	2926	7292
NOVEMBER	19581	29045	6437	1958	5464	7831	1896	2925	7695
DECEMBER	21663	30875	6930	2053	7584	8952	3122	2585	5912
1999									
JANUARI	20038	32375	6461	2018	6517	6240	2520	2312	7084
FEBRUARI	20053	30083	5932	2097	7454	6279	3216	2462	6839
MAART	21382	35173	7339	2250	8623	9003	3222	2859	6889
APRIL	19778	32024	6315	-	8023	9565	3743	2488	6636
MEI	17798	30117	7422	-	7159	7913	3550	2526	6826
JUNI	16569	19103	5557	-	6450	5919	5188	1839	5987

(1) CONSUMPTIEMELK, MET 36 GR. VETGEHALTE PER LITER

ZUIVELNIJVERHEID (VERVOLG)

	PRODUCTIE VAN AFGELEIDE PRODUCTEN (VERVOLG)						
	B. KAAS (X 1.000 KG)						
	VERSE		HARDE SOORT HOLLANDSE (1)	HALFHARDE SOORT ST.PAULIN (2)	ZACHT SOORT	SMELTKAAS	DIVERSE (3)
VETTE EN HALFVETTE	MAGERE						
1993	509	1149	714	813	84	4503	2589
1994	338	1121	737	827	73	4265	2776
1995	330	1129	582	823	69	4295	2772
1996	342	1047	510	855	50	4467	1708
1997	334	1544	485	-	33	4580	2555
1998	361	1236	416	-	24	4409	2846
1997							
NOVEMBER	252	1154	390	-	31	4848	2264
DECEMBER	257	1214	459	-	26	5198	2551
1998							
JANUARI	291	1279	382	-	24	3317	2599
FEBRUARI	320	1243	385	-	28	4638	2890
MAART	396	1329	438	-	31	4356	2562
APRIL	349	1484	412	-	26	5273	2346
MEI	425	1331	370	-	14	4319	2863
JUNI	450	1357	536	-	18	4279	2930
JULI	383	1245	431	-	20	5623	2726
AUGUSTUS	401	1118	372	-	24	2352	3169
SEPTEMBER	344	1217	417	-	32	4464	3280
OKTOBER	349	1182	447	-	22	5694	3193
NOVEMBER	295	1005	404	-	24	4307	3093
DECEMBER	324	1041	402	-	24	4280	2501
1999							
JANUARI	310	1052	350	-	17	3277	2474
FEBRUARI	386	1124	352	-	23	4274	2573
MAART	378	1242	391	-	23	4844	3071
APRIL	299	1237	306	-	37	5199	2400
MEI	357	1091	390	-	34	3979	2142
JUNI	288	1103	220	-	28	3723	1878

(1) UITSLUITEND GOUDA

(2) DE ANDERE HALFHARDE KAAS INBEGREPEN. VANAF JANUARI 1997 ZIJN DE CIJFERS INBEGREPEN IN DIE VAN DE KOLOM "DIVERSE"

(3) VANAF JANUARI 1997: MET INBEGRIJ VAN DE KAZEN VAN HET ITALIAANSE TYPE EN KAZEN VAN DE HALFHARDE SOORT

ZUIVELNIJVERHEID (VERVOLG)

	PRODUCTIE (VERVOLG)					
	C. MELKPOEDER (X 1.000KG)		D. INGEDIKTE MELK (X 1.000 KG)	E. YOGHURT (X 1.000L)	F. ROOMIJS (1) (X 1.000 L)	G. GEVITAMI- NEERDE MELK EN DESSERTS OP BASIS VAN MELK OF ROOM (X 1.000 L)
	ROOM, VOLLE MELK EN GEDEELTELIJK AFGEROOMDE MELK	AFGEROOMDE MELK EN KARNEMELK		VOLLE EN AFGEROOM- DE MELK		
1993	4144	5084	969	8025	8582	6302
1994	5463	4477	2522	7390	8982	6390
1995	6047	4334	3284	6591	7911	7180
1996	5651	4539	3889	7065	7158	7152
1997	6052	4780	4740	6758	8200	6738
1998	6495	4751	6825	6973	8272	7438
1997						
NOVEMBER	4611	3258	5193	5675	5595	5709
DECEMBER	6610	4598	7187	5521	4194	5908
1998						
JANUARI	7247	4948	7540	6914	6221	6536
FEBRUARI	6522	3360	7296	6252	6963	6710
MAART	7216	4412	7700	7392	10653	7509
APRIL	7479	6570	6904	7488	10675	7824
MEI	9968	5882	8102	7539	10073	7674
JUNI	8039	5680	7456	7418	12620	8610
JULI	6553	5673	3841	7580	11982	7676
AUGUSTUS	5518	4588	3494	7458	10211	7384
SEPTEMBER	4798	3880	5563	6953	5596	7617
OKTOBER	4527	3852	4896	6904	5002	7413
NOVEMBER	4261	3561	4736	6113	5342	7309
DECEMBER	5811	4611	4834	5666	3927	6999
1999						
JANUARI	5792	4485	4423	5700	5238	7353
FEBRUARI	4744	4836	3019	4864	5524	6290
MAART	6181	5949	4481	5960	9270	9117
APRIL	9181	6606	5064	5300	10185	9191
MEI	9335	7581	5951	5155	8817	8124
JUNI	5380	13254	5100	3477	9232	5471

NIJVERHEID DER PETROLEUMDERIVATEN (IN METRIEKE TON)

	IN BE- WERKING GESTELDE RUWE PE- TROLEUM	AUTO- BENZINE	-PETRO- -LEUM EN -CARBU- -REACTOR (TYPE PE- TROLEUM)-	GASOIL	LICHT- STOOK- OLIE	RESIDU- ELE STOOK- OLIE	PETRO- LEUM- GAS	RESIDU- ELE PETRO- LEUM- TEER	ASFALT- ACHTIGE AARDPEK	SPECIALE BENZINE EN WHITE SPIRIT
1992	2406557	513490	149085	887388	12222	559595	69348	1485	67196	30888
1993	2314512	467806	127396	881602	10617	550940	71156	-1058	67093	30112
1994	2350101	473825	141813	945852	7315	449372	97378	-1112	68109	32599
1995	2197828	438234	113012	909790	6260	412143	83271	-1885	74424	27821
1996	2636163	495567	153308	1051553	-	579149	95753	-8918	64319	12091
1997	2727184	508555	146379	1043368	-	641193	97737	-20841	79291	13646
1998	2888151	535928	182859	1037267	-	695769	107554	-25633	79735	13042
1998										
FEBRUARI	2494999	462530	151040	952718	-	683407	90812	-35569	39911	12482
MAART	2910648	525378	162389	1052478	-	752018	108524	-29174	82796	15677
APRIL	2892025	527641	161496	1064121	-	652094	116885	-41051	87623	10468
MEI	2966310	591980	170793	1060786	-	707859	107170	-28833	113162	16820
JUNI	2880924	566130	153357	928026	-	705781	115639	-14104	103145	16116
JULI	3106657	539675	183647	1113225	-	693299	119834	-23214	101279	19331
AUGUSTUS	2859335	554169	221667	991886	-	587428	125184	-14073	107183	11416
SEPTEMBER	2777192	504230	277116	926261	-	657527	107165	-10563	97201	15279
OKTOBER	3027343	567707	185508	1075210	-	734546	104268	-27260	118093	13606
NOVEMBER	2937016	523110	170213	1083512	-	725548	93674	-19474	61358	7009
DECEMBER	2964559	519595	203911	1119156	-	688819	98961	-31960	22148	8585
1999										
JANUARI	2747788	400001	185293	1003376	-	614589	86761	-55893	47140	5776
FEBRUARI	2384538	331264	183074	892665	-	667054	89426	-9554	24508	12171
MAART	3265355	560378	143805	1171870	-	638879	115039	-24807	81916	19148
APRIL	2865096	549343	187672	1083178	-	601171	108035	-	87040	13220
MEI	2829063	499968	196830	999813	-	623428	100431	-	83913	17338
JUNI	2394141	474475	179941	817366	-	588033	90076	-	111734	23997
JULI	2575576	540014	187882	935750	-	556499	100660	-	110794	21663
AUGUSTUS	2715804	515510	167905	958275	-	583106	104280	-	84430	21259

COKESFABRIEKEN

	COKESFABRIEKEN					LEVERINGEN VAN COKES (1 000 T)				TOTAAL
	OVENS		GRONDSTOFFEN (1 000 T)		PRODUCTIE VAN COKES (1 000 T)	IJZER- NIJVER- HEID	UITVOER	ANDERE AANWEN- DINGEN		
	AANTAL BATTERIJEN	AANTAL OVENS	VERBRIJKE STEENKOLEN	VOORRAAD STEENKOLEN (1)						
1992	21	791	474	440	381	308	60	6.4	375	
1993	17	657	412	426	326	268	63	7.6	338	
1994	15	536	397	413	311	260	59	5.3	325	
1995	15	536	404	300	308	259	46	4.4	310	
1996	13	475	393	257	296	256	33	3.9	292	
1997	12	437	349	371	284	303	23	1.8	328	
1998	11	399	324	574	250	310	11	3.2	324	
1998										
FEBRUARI	11	399	298	551	232	279	13	2.7	295	
MAART	11	399	332	580	258	358	13	2.1	373	
APRIL	11	399	324	655	249	331	11	3.0	345	
MEI	11	399	335	577	260	348	10	3.3	361	
JUNI	11	399	320	643	249	323	10	2.1	334	
JULI	11	399	334	616	266	327	11	1.3	339	
AUGUSTUS	11	399	332	559	259	297	9	1.5	308	
SEPTEMBER	11	399	314	551	245	321	14	2.4	337	
OKTOBER	11	399	321	475	215	285	13	7.7	305	
NOVEMBER	11	399	313	598	257	324	12	7.0	343	
DECEMBER	11	399	327	645	256	228	8	3.3	240	
1999										
JANUARI	11	399	327	659	262	294	13	0.6	307	
FEBRUARI	11	399	291	662	237	276	8	0.3	284	
MAART	11	399	325	621	268	308	11	0.9	320	
APRIL	11	399	314	722	258	294	13	0.6	307	
MEI	11	399	326	474	267	291	10	0.9	302	
JUNI	11	399	319	637	259	289	12	0.9	301	
JULI	11	399	333	672	270	291	8	0.6	300	
AUGUSTUS	11	389	-	-	-	-	-	-	-	

(1) EINDE VAN DE MAAND OF HET JAAR

COKESFABRIEKEN (VERVOLG)

	VOOR- RADEN COKES (1) (1.000T)	AMMO- NIAK (2) (1.000T)	RUWE BENZOL (1.000T)	RUWE TEER (1.000T)	GAS (3) (1.000.000 M3)				
					TOTALE PRODUC- TIE	ONTVAN- GEN GAS	EIGEN VERBRUIK		TOTALE LEVE- RINGEN
							VERWAR- MING DER OVENS	ANDERE AANWEN- DINGEN	
1992	181	2.2	1.7	13.3	148	14	67	5	90
1993	78	1.4	1.2	9.3	137	6	64	6	76
1994	38	1.5	2.0	9.5	130	6	59	5	71
1995	24	1.1	2.0	9.3	128	7	59	5	71
1996	128	1.0	1.6	10.2	126	4	56	4	70
1997	176	0.8	1.3	9.2	114	1	51	3	61
1998	128	0.7	1.1	8.3	112	2	49	2	62
1998									
FEBRUARI	191	0.7	1.1	7.2	100	3	43	2	58
MAART	183	0.7	1.2	8.8	113	1	47	2	65
APRIL	171	0.6	1.2	8.5	113	2	47	2	65
MEI	230	0.5	0.8	8.6	117	2	48	1	70
JUNI	239	0.7	1.1	8.4	112	1	49	2	63
JULI	259	1.1	1.2	8.7	117	2	49	2	66
AUGUSTUS	274	0.6	1.2	8.6	116	1	49	2	65
SEPTEMBER	233	0.7	1.1	7.9	108	2	48	2	60
OKTOBER	230	0.7	1.1	7.9	110	2	51	2	58
NOVEMBER	197	0.7	1.1	8.2	112	1	51	2	60
DECEMBER	260	0.8	1.2	8.6	113	1	52	2	60
1999									
JANUARI	261	0.4	1.1	8.7	116	1	52	2	64
FEBRUARI	244	0.7	1.1	7.5	102	1	45	1	57
MAART	239	0.7	1.3	8.2	114	1	50	2	62
APRIL	222	0.7	1.2	7.9	112	1	48	2	63
MEI	242	0.7	1.0	8.1	113	1	49	2	64
JUNI	247	0.5	1.2	7.9	112	1	47	2	64
JULI	260	0.7	1.2	7.8	115	-	48	2	65
AUGUSTUS	-	0.8	1.2	8.2	114	-	48	2	64

(1) EINDE VAN DE MAAND OF HET JAAR

(2) UITGEDRUKT IN ZWAVELAMMONIUM

(3) 00,760 MM HG EN 4,250 KCAL/M3

NETTO-PRODUCTIE, INVOER EN UITVOER VAN GAS (1.000 M3) (1)

	COKESFABRIEKEN		INVOER (1.000 M3)	UITVOER (1.000 M3)	TOTAAL BE- SCHIKBAAR GAS (1.000 M3)
	TOTALE PRODUCTIE BE- STEMD VOOR DIRECTE LE- VERINGEN AAN INDUSTRIE (1.000 M3)				
1992		45734	1053993	47009	1052718
1993		38617	1091717	48088	1082246
1994		35961	1126603	48942	1113621
1995		36073	1207761	56945	1186890
1996		35201	1368697	61698	1342200
1997		31008	1306425	63020	1274413
1998		31614	1442161	58446	1401962
1998					
FEBRUARI		29521	1479906	75232	1434195
MAART		32963	1479173	74398	1437738
APRIL		33087	1446497	59606	1419978
MEI		35228	1295253	45825	1284656
JUNI		31946	1003760	41941	993765
JULI		33595	1031947	45879	1019663
AUGUSTUS		32876	1158323	39276	1151923
SEPTEMBER		30320	1260694	55395	1235619
OKTOBER		29434	1602891	75322	1557003
NOVEMBER		30429	1797403	103521	1724311
DECEMBER		30321	1935834	160416	1805739

(1) BRON : ADMINISTRATIE VOOR ENERGIE

IJZER- EN STAALNIJVERHEID (*)

	A. PRODUCTIE VAN RUWE PRODUCTEN (IN 1 000 T)				B. PRODUCTIE VAN WARMGEWALSTE PRODUCTEN (IN 1 000 T)						
	GIETIJZER (1)	STAAL (2)			PLATTE PRODUCTEN			LANGE PRODUCTEN EN WALSDRAAD			
		GEWONNEN IN ELEKTRISCHE OVEN	ZUURSTOF- STAAL	TOTAAL	WARM- GEWALSTE BREEDBAND (3)	WARM- GEWALSTE PLATEN	TOTAAL	BETON- STAAL, STAAF- STAAL	BALKEN	WALSDRAAD	TOTAAL
1992	710	83	773	861	698	74	772	18	21	53	90
1993	682	107	736	843	640	64	704	24	25	60	109
1994	748	134	804	939	726	71	797	22	25	71	118
1995	767	140	822	962	762	69	831	21	5	62	88
1996	719	128	768	896	779	47	826	15	5	67	87
1997	673	191	703	893	882	22	904	15	6	79	99
1998	718	201	749	950	875	55	929	17	4	67	87
1998											
APRIL	766	229	813	1042	967	67	1034	12	7	73	92
MEI	812	225	820	1045	1000	57	1057	18	-	73	91
JUNI	751	210	780	990	942	71	1013	10	8	68	85
JULI	747	244	765	1008	861	58	919	-	-	68	68
AUGUSTUS	672	130	696	826	779	49	828	15	4	44	63
SEPTEMBER	736	234	763	996	867	62	929	19	12	77	108
OKTOBER	723	212	746	957	896	56	952	27	-	77	104
NOVEMBER	703	172	742	914	792	45	838	16	53	53	75
DECEMBER	488	80	529	609	563	38	601	17	-	31	48
1999											
JANUARI	692	122	721	843	785	48	833	11	12	55	78
FEBRUARI	679	159	702	861	873	52	926	22	-	61	83
MAART	705	166	728	894	989	46	1035	16	10	76	102
APRIL	732	166	782	948	980	62	1042	26	4	77	103
MEI	724	176	769	945	941	41	982	11	14	80	105
JUNI	702	175	751	926	943	55	998	15	3	89	107
JULI	726	157	762	919	880	47	927	-	-	82	82
AUGUSTUS	707	156	736	892	814	26	840	22	-	91	112
SEPTEMBER	605	168	623	792	912	62	974	22	-	95	117
OKTOBER	651	229	681	911	982	56	1038	14	12	96	122
NOVEMBER	765	218	790	1008	-	-	-	-	-	-	-

(1) BEHALVE FERRO-MANGAAN.

(2) STAAL VOOR GIETSTUKKEN NIET INBEGREPEN.

(3) MET INBEGRIIP VAN BREEDBAND VOOR KOUDE HERWALSING OF VOOR VERKNIPPING (WARMGEWALSTE PLATEN OF BANDSTAAL VERKNIPT UIT BREEDBAND).

(*) BRON : STAALINDUSTRIE VERBOND EN N.I.S.

	C. PRODUCTEN BEKOMEN DOOR BEWERKING VAN WARMGEWALSTE PLATTE PRODUCTEN OF DOOR BEKLEDING (IN 1 000 T)		
	KOUDGEWALSTE PLATEN	BLIK, ANDERE VERTINDE EN GECHROMEERDE PLATEN (1)	ANDERE BEKLEDE PLATEN
1992	295	26	115
1993	262	18	106
1994	301	24	128
1995	330	24	145
1996	325	24	134
1997	385	26	175
1998	408	26	242
1998			
APRIL	439	28	246
MEI	442	33	262
JUNI	438	31	251
JULI	407	26	277
AUGUSTUS	422	25	207
SEPTEMBER	409	28	271
OKTOBER	417	21	250
NOVEMBER	365	21	250
DECEMBER	292	16	193
1999			
JANUARI	325	11	226
FEBRUARI	380	21	243
MAART	425	22	259
APRIL	437	22	225
MEI	422	20	267
JUNI	407	24	269
JULI	362	15	222
AUGUSTUS	441	20	173
SEPTEMBER	445	24	208
OKTOBER	435	12	245

(1) DEZE INLICHTINGEN VERVOLLEDIGEN DE GEGEVENS OVER DE PLATTE PRODUCTEN MAAR MOGEN ER NIET BIJ OPGETELD WORDEN.

(*) BRON : STAALINDUSTRIE VERBOND EN N.I.S.

	VERBRUIK VAN GRONDSTOFFEN (1000 T) (1)								
	HOOGOEVENS						STAALFABRIEKEN (2)		
	IJZERERTS					MANGAAN ERTS	RUW IJZER	SCHROOT	SPIEGEL IJZER EN HOOG KOOL- STOF FE. MG.
	RUW IN HOOG- OVENS	IN DE SINTER- INSTAL- LATIES	TOTAAL (3)	WAARVAN					
			ERTS E.G.K.S	ERTS DERDEN					
1980	830	3082	3912	292	3620	13.7	2458	909	17.2
1981	679	3020	3699	133	3566	20.9	2442	931	16.1
1982	508	2523	3031	100	2931	13.0	1948	783	10.7
1983	442	2643	3085	289	2796	14.2	1999	767	10.2
1984	563	2929	3492	83	3409	16.9	2234	859	9.3
1985	551	2769	3320	24	3295	20.2	2164	755	5.1
1986	464	2584	3049	8	3040	12.2	2016	649	5.1
1987	429	2746	3175	38	3138	10.3	2064	620	5.2
1988	498	2964	3462	22	3441	10.6	2312	749	5.7
1989	546	2800	3347	14	3332	10.0	2258	728	6.5
1990	593	3018	3611	32	3579	7.7	2353	762	5.8
1991	673	2837	3510	52	3458	5.1	2345	755	5.6
1992	657	2527	3183	58	3125	5.4	2134	670	5.5
1993	724	2292	3016	28	2988	5.3	2035	732	10.4
1994	1013	2339	3351	14	3337	7.8	2239	808	15.9
1995	966	2432	3397	210	3188	4.6	2296	879	15.5
1996	879	2287	3193	217	2949	5.3	2140	788	15.6
1997	-	-	-	-	-	-	1994	899	18.8

(1) BRON : STAALINDUSTRIEVERBOND

(2) NIET INBEGREPEN DE ONAFHANKELIJKE GIETERIJEN

(3) INBEGREPEN VERBRUIK VAN IJZERERTS IN DE BEDDING-INSTALLATIES

NETTO-PRODUCTIE VAN ELEKTRICITEIT (IN MILJOEN KWH) (1)

	PER CATEGORIE VAN DE PRODUCENTEN			NAAR DE AARD VAN DE BRANDSTOFFEN					TOTAAL			
	OPENBARE ELEKTRICITEITS-BEDRIJVEN	INDUSTRIELE PRODUCENTEN	ANDERE ZELFSTANDIGE PRODUCENTEN	THERMISCHE CENTRALES			HYDRAULISCHE CENTRALES	KERN-CENTRALES	PRODUCTIE	INVOER	UITVOER	TOTAAL DOOR DE NETTEN OVERGEGOMEN ENERGIE EN VERLIEZEN
				VASTE BRANDSTOFFEN	VLOEIBARE BRANDSTOFFEN	GAS						
1992	5478.3	220.0	-	1261	108	733.2	95	3431.3	5698.3	487.4	476.7	5708.9
1993	5378.4	210.6	-	1287	101	740.6	84	3311.3	5592.3	632.4	446.6	5778.3
1994	5490.4	223.2	-	1344	113	874.9	98	3211.1	5713.6	754.4	422.4	6045.5
1995	5663.9	222.0	-	1312	92	1037.9	102	3266.0	5885.9	783.2	443.8	6225.3
1996	5787.0	223.0	19.9	1234	76	1102.2	99	3429.1	6029.9	803.1	453.8	6379.2
1997	6049.5	185.5	21.6	1095	117	1074.7	106	3758.1	6256.6	831.3	558.8	6529.0
1998	6395.6	202.3	26.4	-	-	-	124	3657.4	6624.4	652.3	536.3	6740.4
1998												
APRIL	6150.8	231.6	23.9	-	-	-	138	3129.4	6406.3	824.3	539.0	6691.9
MEI	6074.1	196.6	24.4	-	-	-	127	3764.5	6295.1	646.8	525.1	6416.8
JUNI	5914.7	182.3	26.8	-	-	-	127	3308.2	6123.8	619.6	512.6	6230.8
JULI	5698.7	161.8	26.5	-	-	-	127	2726.4	5887.0	646.2	540.5	5992.7
AUGUSTUS	5990.7	142.3	24.3	-	-	-	105	3582.1	6157.3	470.7	582.3	6045.7
SEPTEMBER	6289.1	194.5	21.9	-	-	-	122	4033.2	6505.5	527.0	519.3	6513.2
OKTOBER	6716.6	249.1	21.4	-	-	-	112	3751.5	6987.1	564.1	455.7	7095.5
NOVEMBER	6795.0	258.4	24.9	-	-	-	136	3923.3	7078.3	633.8	493.3	7218.8
DECEMBER	7235.6	199.1	57.4	-	-	-	152	4315.5	7492.1	576.9	722.4	7346.6
1999												
JANUARI	7200.2	181.1	26.3	-	-	-	138	4293.7	7407.6	582.5	699.7	7290.4
FEBRUARI	6831.8	167.2	21.2	-	-	-	131	3857.1	7020.2	504.6	661.2	6863.6
MAART	7171.4	192.6	20.5	-	-	-	130	4246.2	7384.5	601.7	749.5	7236.7
APRIL	6372.8	184.1	23.4	-	-	-	133	3614.0	6580.3	674.0	647.0	6607.3
MEI	6100.5	163.1	23.9	-	-	-	125	3976.1	6287.5	714.1	660.3	6341.3
JUNI	5937.4	157.2	20.8	-	-	-	122	3714.2	6115.4	788.7	582.4	6321.7
JULI	5684.5	148.9	24.0	-	-	-	118	3588.2	5857.4	866.1	717.7	6005.8
AUGUSTUS	5686.4	161.2	23.8	-	-	-	117	3597.3	5871.4	1161.5	816.9	6216.0
SEPTEMBER	5877.2	179.1	15.2	-	-	-	99	3334.1	6071.5	1073.6	673.9	6471.2
OKTOBER	6680.2	-	-	-	-	-	-	-	-	-	-	-

(1) BRON : ADMINISTRATIE VOOR ENERGIE, BEDRIJFSFEDERATIE DER VOORTBRENGERS EN VERDELERS VAN ELEKTRICITEIT IN BELGIE.

WATERDISTRIBUTIE

	VOLUME OPGEVANGEN GRONDWATER	VOLUME OPPERVLAKTEWATER BEHANDELD MET HET OOG OP DE VERDELING	VOLUME WATER ONTVANGEN VAN ANDERE MAATSCHAPPIJEN	TOTAAL	VOLUME WATER AFGESTAAN AAN ANDERE MAATSCHAPPIJEN	VERLIES	VOLUME BESCHIKBAAR VOOR DE VERDELING	AANTAL GEBRUIKTE AANSLUITINGEN
	(1 000 M3)	(1 000 M3)	(1 000 M3)	(1 000 M3)	(1 000 M3)	(1 000 M3)	(1 000 M3)	(1 000 STUKS)
1992	40716	18626	16118	75459	13356	7369	54735	3395
1993	41771	18514	15740	76025	12965	7635	55425	3311
1994	42066	17808	15217	75090	12257	7898	54935	3205
1995	42663	17884	15446	75993	12379	8327	55288	3409
1996	40568	19329	18887	78783	12679	7520	58584	3548
1997	40978	22331	25480	88789	15920	7497	65371	3868
1998	40285	21595	24635	86515	19476	7242	59796	3971
1997								
SEPTEMBER	37947	22625	26187	86758	15733	7329	63696	3879
OKTOBER	42069	21925	26012	90006	16311	8696	64999	3880
NOVEMBER	39271	21894	25570	86734	16161	6446	64127	3881
DECEMBER	39763	21727	25406	86896	15372	7131	64393	3887
1998								
JANUARI	41456	22011	25054	88521	20091	7559	60871	3956
FEBRUARI	37771	20186	23412	81369	18384	7031	55954	3957
MAART	38841	22679	24684	86203	19417	7184	59602	3961
APRIL	41282	21154	23551	85987	19729	7217	59041	3962
MEI	42771	22743	26917	92432	20586	7482	64363	3964
JUNI	39465	20850	24147	84461	19022	6884	58555	3970
JULI	40420	21728	25158	87306	19885	6930	60491	3971
AUGUSTUS	41958	21783	25066	88807	20446	7483	60878	3973
SEPTEMBER	38839	20759	23692	83289	18667	7202	57420	3978
OKTOBER	42600	22325	25616	90541	19999	7470	63072	3980
NOVEMBER	37697	21329	23605	82630	18404	6699	57513	3994
DECEMBER	40325	21588	24722	86634	19079	7767	59788	3985
1999								
JANUARI	41414	20756	24593	86762	18393	7536	60833	3972
FEBRUARI	37536	19057	22126	78719	16900	6857	54962	3973
MAART	39938	20856	23301	84094	18745	7240	58110	3978
APRIL	41973	20866	23557	86396	19229	7049	60119	3979
MEI	41708	21412	25063	88183	18641	8002	61541	3981
JUNI	40310	20978	23968	85256	18319	7251	59685	3982
JULI	44199	22152	24600	90951	20909	7692	62350	3983
AUGUSTUS	42057	20700	25983	88740	19598	8036	61109	4004
SEPTEMBER	40147	20814	24007	84967	18887	7579	58502	3908
OKTOBER	41215	21792	25395	88402	19871	6909	61612	3908

MAANDSTATISTIEK VAN DE INDUSTRIËLE PRODUCTIE

1. PRODCOM - Productiewaarde en tewerkstelling volgens de hoofdactiviteit

1 januari 1994 betekent een keerpunt in de opstelling van maandstatistieken van de industriële productie. Tot 1993 bestond voor de meeste sectoren een specifieke maandstatistiek. De gebruikte goederennomenclatuur was een empirisch ontworpen productenlijst per bedrijfstak.

Sinds het tot stand komen van de interne markt op 1 januari '93 is de behoefte aan internationaal vergelijkbare resultaten toegenomen. Men wil de gegevens over productie kunnen koppelen aan die over de buitenlandse handel. Dit leidde tot de PRODCOM-enquête.

De meeste industriële ondernemingen met 10 of meer personeelsleden of met een jaaromzet van 100 miljoen BEF, en sommige andere ondernemingen met een industriële nevenactiviteit waar tenminste 20 personen werken, zijn onderworpen aan Prodcum.

De nieuwe nomenclatuur voor de productiestatistieken, de Prodcum-lijst, bevat ongeveer 5.700 industriële producten, hoofdzakelijk goederen, maar ook een aantal industriële diensten. Elke rubriek van de Prodcum-lijst wordt aangeduid door een code van acht cijfers. De eerste vier cijfers komen overeen met een klasse van de NACE-rev.1. Aldus wordt een overeenstemming gerealiseerd tussen producten en activiteiten. Bovendien bestaan de rubrieken van de Prodcum-lijst uit artikelen of groepen artikelen van de gecombineerde nomenclatuur.

Er wordt geënquêteerd op het niveau van de lokale eenheid. Indien in één lokale eenheid meerdere activiteiten worden uitgeoefend, vult men één aangifte in per activiteit, t.t.z. per afdeling (2 cijfers) van de NACE-rev.1. Naast gegevens betreffende de waarde van de productie volgens de hoofdactiviteit (hoeveelheid en waarde van de leveringen), zijn er ook gegevens over de tewerkstelling en het arbeidsvolume.

De resultaten zijn nog voorlopig, omdat er nog steeds een kleine non-respons is.

De belangrijke verschillen die worden vastgesteld voor bepaalde sectoren tussen december van een bepaald jaar en januari van het volgend jaar, zijn gedeeltelijk te wijten aan de jaarlijkse bijwerking van het Prodcum-aangeversbestand.

2. PRODCOM - Waarde van de productie per productcode (CPA- Prodcum)

In tabel 1 is de waarde van de productie van een vestiging gerangschikt in één code op vier cijfers van de NACE-rev.1 (dit stemt overeen met de eerste vier cijfers van de Prodcum-code). Deze code duidt de hoofdactiviteit van de vestiging aan.

In tabel 2 zijn de producten gerangschikt volgens de CPA (statistische classificatie van producten volgens de economische activiteit) en de Prodcum lijst, zonder rekening te houden met de hoofdactiviteit van de vestiging. De CPA-codes komen overeen met de eerste zes cijfers van de Prodcum-code.

Ter verduidelijking volgt een voorbeeld:

Gegeven een vestiging X die twee producten A (code 17.20.31.59) en B (code 17.30.30.30) produceert met als respectievelijke waarde 600 000 BEF en 400 000 BEF. Deze producten behoren tot twee verschillende klassen van de NACE-rev.1 (d.w.z. de eerste vier cijfers van de Prodcum-code van A en B verschillen). Vestiging X krijgt als hoofdactiviteit de eerste vier cijfers van product A nl. 17.20 (met het grootste aandeel in de waarde van de productie van vestiging X).

Tabel 1: De volledige waarde van de productie van vestiging X, 1 000 000 BEF, is opgenomen in de activiteitscode 17.2 (drie cijfers).

Tabel 2: Er wordt geen rekening gehouden met de hoofdactiviteit. De productiewaarde van product A zit in de overeenkomstige Prodcum-code 17.20.31.59 (600 000 BEF) en de waarde van product B is opgenomen in Prodcum-code 17.30.30.30, die overeenkomt met product B (400 000 BEF).

Opmerkingen :

- Bepaalde producten komen in de publicatie niet voor op het niveau van acht cijfers van de Prodcum lijst. Dit is te wijten aan de vertrouwelijkheid van sommige gegevens. De waarde van de productie van deze "vertrouwelijke" producten is opgenomen in een minder gedetailleerde code.
- Het verschil tussen de totalen van tabel 1 en tabel 2 is te wijten aan het feit dat de cijfers van code 10 van het Prodcumformulier (industriële behandelingen en diensten, waarvoor er nog geen Prodcum-codes bestaan) niet zijn opgenomen in tabel 2.

MAANDSTATISTIEK VAN DE INDUSTRIËLE PRODUCTIE

3. Overige statistieken van de industriële productie (NIET-PRODCOM)

Om uiteenlopende redenen worden de statistieken van enkele sectoren (energie, recuperatie, waterdistributie, slachthuizen, zuivel, ijzer en staal) nog ingezameld volgens het oude systeem.

Het aantal variabelen dat ingezameld wordt varieert per statistiek.

Specifieke maandstatistieken zijn er alleen voor cokes, petroleum, water en bouwnijverheid, alsook in andere sectoren, zoals ijzer en staal, gas en elektriciteit, waarvan inzameling van de gegevens gebeurt door de federaties.

Voor de overige sectoren (slachthuizen, zuivel, bewerking van splijt- en kweekstoffen en recuperatie van metaal, papier, textiel en scheikundige stoffen) bestaan gegevens over personeel en omzet. Voor de slachthuizen en zuivel bestaan specifieke statistieken in de afdeling landbouwstatistieken.

MAANDSTATISTIEK VAN DE INDUSTRIËLE PRODUCTIE - PRODCOM

Waarde van de industriële productie (1) volgens de hoofdactiviteit (2) van de vestiging (in miljoenen BEF) (3)

Nace (2)	Omschrijving	1998		1998	1999	
		11	12		1	2
14	Overige winning van delfstoffen	1 654	1 401	22 695	1 433	1 442
141	- Winning van steen	528	452	6 653	382	376
142	- Winning van zand en klei	981	796	13 641	869	850
14A	- =14.3+14.5 Overige winning van delfstoffen n.e.g., m.i.v. mineralen voor de chemische en kunstmestindustrie	144	153	2 401	182	216
15	Vervaardiging van voedingsmiddelen en dranken (m.u.v. slachterijen en melkerijen)	52 345	54 580	627 763	46 586	47 093
151	- Productie en verwerking van vlees en vleesproducten (m.u.v. slachterijen)	8 635	9 618	113 291	8 109	8 137
152	- Verwerking en conservering van vis en vervaardiging van visproducten	968	1 362	11 450	785	898
153	- Verwerking en conservering van groenten en fruit	5 312	5 957	65 089	5 214	4 963
154	- Vervaardiging van plantaardige en dierlijke oliën en vetten	5 664	5 534	63 224	4 738	4 214
155	- Zuivelnijverheid (bevat alleen de vervaardiging van consumptie-ijs)	391	471	8 029	374	421
156	- Maalderijen en vervaardiging van zetmeel en zetmeelproducten	3 437	3 330	43 730	3 317	3 210
157	- Vervaardiging van diervoeders	4 907	5 356	62 352	4 944	4 717
158	- Vervaardiging van overige voedingsmiddelen	16 925	17 002	180 740	13 763	14 636
159	- Vervaardiging van dranken	6 107	5 950	79 858	5 341	5 898
16	Vervaardiging van tabaksproducten	2 256	2 553	28 512	2 126	2 156
17	Vervaardiging van textiel	17 812	14 841	206 731	16 444	16 563
171	- Bewerken en spinnen van textielvezels	1 680	1 291	20 354	1 517	1 461
172	- Weven van textiel	4 771	3 787	54 143	4 284	4 313
173	- Textielveredeling	1 156	1 026	13 982	1 123	1 154
174	- Vervaardiging van geconfectioneerde artikelen van textiel, exclusief kleding	1 448	1 229	14 734	1 203	1 110
175	- Vervaardiging van overige textielproducten	8 207	6 971	96 148	7 710	7 922

(1) Leveringen m.i.v. de industriële behandelingen en diensten en aan het buitenland geleverd maakloonwerk.

(2) Activiteitsnomenclatuur NACE-BEL : afdelingen en groepen (2-3 cijfers).

(3) Voorlopige cijfers.

.. Vertrouwelijke cijfers.

MAANDSTATISTIEK VAN DE INDUSTRIËLE PRODUCTIE - PRODCOM

Waarde van de industriële productie (1) volgens de hoofdactiviteit (2) van de vestiging (in miljoenen BEF) (3)

3	4	5	6	7	8	9	10
2 154	2 103	1 950	2 423	1 617	2 001	2 339	2 157
489	491	458	543	388	474	535	530
1 358	1 295	1 210	1 634	1 022	1 322	1 591	1 428
307	317	282	246	207	205	214	200
54 369	50 929	49 215	48 554	47 151	49 356	52 243	53 377
9 530	8 717	8 525	5 561	6 886	7 149	8 248	8 189
1 048	970	958	1 174	996	879	1 004	1 023
6 432	6 253	5 716	6 379	6 406	5 789	6 232	6 055
4 688	4 595	4 576	4 296	3 466	4 186	4 011	4 598
710	768	857	879	935	781	488	324
3 900	3 952	3 611	4 147	3 645	3 631	3 990	3 801
5 428	5 311	4 792	4 902	4 832	4 861	4 923	5 124
15 412	13 217	13 033	12 951	11 872	13 805	16 066	17 585
7 220	7 146	7 147	8 264	8 114	8 275	7 280	6 677
2 718	2 328	2 374	2 561	2 075	2 127	2 396	2 446
19 115	16 777	15 097	18 361	14 233	12 699	19 926	19 578
1 691	1 387	1 310	1 591	961	963	1 643	1 587
5 179	4 668	3 993	4 695	3 555	2 898	5 176	5 056
1 359	1 176	1 077	1 279	861	883	1 351	1 314
1 274	1 206	1 271	1 451	926	854	1 261	1 288
8 981	7 879	7 056	8 661	7 543	6 472	9 718	9 731

(1) Leveringen m.i.v. de industriële behandelingen en diensten en aan het buitenland geleverd maakloonwerk.

(2) Activiteitsnomenclatuur NACE-BEL : afdelingen en groepen (2-3 cijfers).

(3) Voorlopige cijfers.

.. Vertrouwelijke cijfers.

MAANDSTATISTIEK VAN DE INDUSTRIËLE PRODUCTIE - PRODCOM

Waarde van de industriële productie (1) volgens de hoofdactiviteit (2) van de vestiging (in miljoenen BEF) (3)

Nace (2)	Omschrijving	1998		1998	1999	
		11	12		1	2
176	- Vervaardiging van gebreide en gehaakte stoffen	325	250	3 475	308	280
177	- Vervaardiging van gebreide en gehaakte artikelen	225	286	3 895	299	323
18	Vervaardiging van kleding en bontnijverheid	1 712	1 672	24 804	1 816	2 097
181	- Vervaardiging van kleding van leer	11	11	158		
18A	- =18.1+18.3 Vervaardiging van kleding van leer en bontnijverheid	64	40	1 359	42	54
182	- Vervaardiging van overige kleding	1 648	1 632	23 445	1 774	2 043
183	- Bontnijverheid	53	29	1 201		
19	Leernijverheid en vervaardiging van schoeisel	800	730	9 505	758	781
19A	- =19.1+19.2 Looien en bereiden van leer en vervaardiging van koffers, tassen e.d. en van overige artikelen van leer	692	604	7 790		
193	- Vervaardiging van schoeisel	108	126	1 715		
20	Houtindustrie en vervaardiging van artikelen van hout, kurk, riet en vlechtwerk	5 760	4 980	70 756	5 567	5 642
201	- Zagen en schaven van hout, impregneren van hout	908	793	12 071	876	898
202	- Vervaardiging van panelen en platen van hout	2 246	1 773	26 525	2 224	2 185
203	- Vervaardiging van schrijn- en timmerwerk	1 825	1 666	22 262	1 764	1 793
204	- Vervaardiging van houten emballage	567	529	7 363	547	570
205	- Vervaardiging van overige artikelen van hout, van kurk en riet en van vlechtwerk	214	220	2 536	156	195
21	Papier- en kartonnijverheid	10 023	9 358	124 933	10 050	10 202
211	- Vervaardiging van papierpulp, papier en karton	4 889	4 424	59 752	4 859	4 921
212	- Vervaardiging van artikelen van papier en karton	5 133	4 934	65 181	5 191	5 282
22	Uitgeverijen, drukkerijen en reproductie van opgenomen media	14 176	15 746	163 477	12 793	12 490
22A	- =22.1+22.3 Uitgeverijen en reproductie van opgenomen media	6 086	6 562	69 820	4 990	5 275

(1) Leveringen m.i.v. de industriële behandelingen en diensten en aan het buitenland geleverd maakloonwerk.

(2) Activiteitsnomenclatuur NACE-BEL : afdelingen en groepen (2-3 cijfers).

(3) Voorlopige cijfers.

.. Vertrouwelijke cijfers.

MAANDSTATISTIEK VAN DE INDUSTRIËLE PRODUCTIE - PRODCOM

Waarde van de industriële productie (1) volgens de hoofdactiviteit (2) van de vestiging (in miljoenen BEF) (3)

3	4	5	6	7	8	9	10
320	296	245	328	140	243	357	299
310	164	145	356	248	385	419	304
2 079	1 505	1 157	1 527	1 650	2 265	2 202	1 646
85	103	71	138	114	56	121	105
1 993	1 402	1 086	1 389	1 536	2 209	2 081	1 542
896	816	892	944	758	758	941	819
6 836	6 373	5 866	7 163	4 846	5 079	6 922	6 797
1 107	1 134	979	1 324	792	882	1 143	1 128
2 490	2 275	1 981	2 361	1 617	1 676	2 407	2 400
2 309	2 059	2 008	2 497	1 662	1 751	2 427	2 383
686	663	681	732	603	601	706	650
244	242	217	249	173	167	239	236
11 880	11 180	10 353	11 876	9 879	10 321	12 190	12 098
5 772	5 483	5 229	5 669	5 052	5 236	6 097	6 162
6 107	5 697	5 124	6 207	4 827	5 085	6 093	5 937
15 380	15 482	13 374	15 431	10 433	12 603	16 168	16 643
6 089	7 012	5 693	6 488	4 699	5 567	6 826	7 827

(1) Leveringen m.i.v. de industriële behandelingen en diensten en aan het buitenland geleverd maakloonwerk.

(2) Activiteitenomenclatuur NACE-BEL : afdelingen en groepen (2-3 cijfers).

(3) Voorlopige cijfers.

.. Vertrouwelijke cijfers.

MAANDSTATISTIEK VAN DE INDUSTRIËLE PRODUCTIE - PRODCOM

Waarde van de industriële productie (1) volgens de hoofactiviteit (2) van de vestiging (in miljoenen BEF) (3)

Nace (2)	Omschrijving	1998		1998	1999	
		11	12		1	2
222	- Drukkerijen en aanverwante diensten	8 090	9 184	93 657	7 803	7 215
24	Chemische nijverheid	63 951	59 437	818 008	62 002	63 965
241	- Vervaardiging van chemische basisproducten	38 471	34 116	490 727	36 273	36 849
242	- Vervaardiging van verdelgingsmiddelen en van chemische producten voor de landbouw				1 456	1 641
243	- Vervaardiging van verf, vernis en drukinkt	3 228	2 413	33 258	2 583	2 608
244	- Farmaceutische nijverheid	7 150	9 709	94 532	8 193	9 131
245	- Vervaardiging van zeep, was- en poetsmiddelen, parfums en cosmetische artikelen	3 804	3 701	49 700	3 527	3 589
24A	- =24.2+24.6 Verv. van overige chemische producten, m.i.v. verdelgingsmiddelen en chemische producten voor de landbouw	9 653	8 079	128 734		
246	- Vervaardiging van overige chemische producten				8 332	8 592
247	- Vervaardiging van synthetische en kunstmatige vezels	1 644	1 419	21 056	1 638	1 554
25	Rubber- en kunststofnijverheid	14 953	12 822	183 784	14 380	14 308
251	- Rubbernijverheid	1 998	1 576	22 535	1 771	1 760
252	- Vervaardiging van producten van kunststof	12 955	11 245	161 249	12 609	12 548
26	Vervaardiging van overige niet-metaalhoudende minerale producten	14 110	11 016	188 409	13 223	12 704
261	- Vervaardiging van glas en glaswerk	5 259	4 316	65 341	4 468	4 714
26A	- =26.2+26.3 Vervaardiging van keramische tegels, plavuizen en producten, exclusief dakpannen en bakstenen	510	419	7 413	468	480
264	- Vervaardiging van dakpannen, bakstenen en overige producten voor de bouw van gebakken klei	808	578	12 106	929	780
265	- Vervaardiging van cement, kalk en gips	2 196	1 762	29 363	2 153	1 906
266	- Vervaardiging van artikelen van beton, gips en cement	3 980	2 993	55 759	3 827	3 608
267	- Bewerken van natuursteen	675	502	8 657	708	619
268	- Vervaardiging van overige niet-metaalhoudende minerale producten	683	446	9 770	670	597

(1) Leveringen m.i.v. de industriële behandelingen en diensten en aan het buitenland geleverd maakloonwerk.

(2) Activiteitenomenclatuur NACE-BEL : afdelingen en groepen (2-3 cijfers).

(3) Voorlopige cijfers.

.. Vertrouwelijke cijfers.

MAANDSTATISTIEK VAN DE INDUSTRIËLE PRODUCTIE - PRODCOM

Waarde van de industriële productie (1) volgens de hoofdactiviteit (2) van de vestiging (in miljoenen BEF) (3)

3	4	5	6	7	8	9	10
9 291	8 470	7 681	8 943	5 734	7 036	9 343	8 815
71 438	66 677	67 300	73 795	66 030	63 866	75 708	75 709
41 371	39 090	39 344	42 847	40 439	38 543	44 485	46 790
1 850	1 317	994	1 071	1 187	998	1 261	667
3 146	2 904	2 660	3 313	2 771	2 500	3 257	2 944
9 672	8 056	8 113	9 856	7 407	7 588	9 768	9 215
4 100	4 265	5 802	5 066	4 318	4 489	5 070	4 259
9 439	9 469	8 823	10 101	8 946	8 609	10 256	9 988
1 861	1 576	1 565	1 542	962	1 139	1 610	1 845
16 379	15 435	14 809	17 401	13 532	13 355	17 112	16 945
1 970	1 761	1 783	1 956	1 746	1 534	2 079	2 090
14 409	13 674	13 026	15 445	11 786	11 822	15 032	14 855
17 218	17 141	16 490	20 470	12 742	15 830	19 683	17 754
5 462	5 043	4 769	5 895	4 389	4 120	6 021	5 830
559	646	515	573	525	328	494	542
1 217	1 141	1 146	1 424	923	1 117	1 288	1 133
2 659	2 754	2 570	3 203	1 980	2 668	2 883	2 296
5 543	5 688	5 658	7 090	3 571	5 553	6 570	5 866
901	908	884	1 104	422	930	1 077	1 010
878	961	948	1 181	932	1 114	1 350	1 077

(1) Leveringen m.i.v. de industriële behandelingen en diensten en aan het buitenland geleverd maakloonwerk.

(2) Activiteitenomenclatuur NACE-BEL : afdelingen en groepen (2-3 cijfers).

(3) Voorlopige cijfers.

.. Vertrouwelijke cijfers.

MAANDSTATISTIEK VAN DE INDUSTRIËLE PRODUCTIE - PRODCOM

Waarde van de industriële productie (1) volgens de hoofdactiviteit (2) van de vestiging (in miljoenen BEF) (3)

Nace (2)	Omschrijving	1998		1998	1999	
		11	12		1	2
27	Metallurgie (m.u.v. vervaardiging van ijzer en staal en van ferrolegeringen (EGKS))	14 716	11 250	184 157	13 852	13 781
272	- Vervaardiging van buizen	522	435	7 617	530	565
273	- Eerste verwerking van staal en productie van niet-EGKS-ferrolegeringen	3 524	2 568	42 635	3 282	3 269
274	- Productie van non-ferrometalen	9 825	7 549	123 175	9 195	9 138
275	- Gieten van metalen	845	697	10 730	845	809
28	Vervaardiging van producten van metaal	20 843	19 717	243 702	18 710	19 380
281	- Vervaardiging van metalen constructiewerken	7 750	7 226	85 576	6 496	6 615
282	- Vervaardiging van metalen recipiënten; vervaardiging van radiatoren en ketels voor centrale verwarming	2 339	2 500	28 048	2 358	2 119
283	- Vervaardiging van stoomketels	1 221	1 321	14 045	1 032	876
284	- Smeden, persen, stampen en profielwalsen van metaal; poedermetallurgie	590	709	7 128	608	620
285	- Oppervlaktebehandeling en bekleding van metaal; algemene metaalbewerking	3 525	3 315	41 202	3 253	3 780
286	- Vervaardiging van scharen, messen, bestekken, gereedschap en ijzerwaren	1 062	889	13 189	933	1 101
287	- Vervaardiging van overige producten van metaal	4 355	3 757	54 513	4 030	4 270
29	Vervaardiging van machines, apparaten en werktuigen	22 053	24 957	294 570	20 004	21 403
291	- Vervaardiging van motoren en mechanisch drijfwerk, excl. motoren voor luchtvaart, motorvoertuigen en rijwielen	4 964	4 653	62 278	4 011	4 853
292	- Vervaardiging van machines voor algemeen gebruik	5 302	6 563	69 530	5 520	5 015
293	- Vervaardiging van machines voor de landbouw en de bosbouw	1 000	1 495	21 813	1 600	1 761
294	- Vervaardiging van gereedschapswerktuigen	1 147	1 800	13 651	661	896
295	- Vervaardiging van overige machines voor specifieke doeleinden	7 937	7 918	104 130	6 887	7 456
296	- Vervaardiging van wapens en munitie	614	1 575	10 938	686	764
297	- Vervaardiging van huishoudapparaten	1 087	954	12 230	639	658

(1) Leveringen m.i.v. de industriële behandelingen en diensten en aan het buitenland geleverd maakloonwerk.

(2) Activiteitsnomenclatuur NACE-BEL : afdelingen en groepen (2-3 cijfers).

(3) Voorlopige cijfers.

.. Vertrouwelijke cijfers.

MAANDSTATISTIEK VAN DE INDUSTRIËLE PRODUCTIE - PRODCOM

Waarde van de industriële productie (1) volgens de hoofdactiviteit (2) van de vestiging (in miljoenen BEF) (3)

3	4	5	6	7	8	9	10
16 251	14 916	14 595	16 979	12 804	14 280	17 334	19 251
668	634	560	676	508	497	606	574
3 761	3 480	3 407	4 006	1 626	3 606	4 453	3 839
10 848	9 986	9 805	11 347	10 102	9 501	11 391	13 866
974	816	823	950	568	676	884	971
22 475	21 744	20 685	24 954	16 726	19 399	24 474	23 446
7 843	7 455	7 701	8 751	5 920	7 076	8 541	8 352
2 664	2 421	2 119	3 066	2 053	2 051	3 072	2 822
1 119	1 270	1 312	1 622	968	1 170	1 349	1 411
646	595	546	642	435	504	670	724
3 977	4 051	3 620	4 427	3 371	3 256	4 546	4 321
1 206	1 166	979	1 302	870	1 025	1 175	1 150
5 019	4 785	4 408	5 144	3 110	4 317	5 120	4 666
27 651	24 571	22 370	27 968	19 162	19 308	24 604	24 183
5 901	5 246	4 946	5 997	4 306	4 753	5 344	5 383
6 462	6 060	5 796	7 078	5 237	5 461	6 215	6 141
2 287	2 709	1 965	2 970	1 804	693	1 344	1 143
1 264	1 281	1 053	1 584	809	770	1 079	1 211
9 365	8 202	7 714	9 335	6 244	6 596	9 332	8 766
1 594	331	270	205	239	497	333	676
778	742	626	799	523	538	956	863

(1) Leveringen m.i.v. de industriële behandelingen en diensten en aan het buitenland geleverd maakloonwerk.

(2) Activiteitenomenclatuur NACE-BEL : afdelingen en groepen (2-3 cijfers).

(3) Voorlopige cijfers.

.. Vertrouwelijke cijfers.

MAANDSTATISTIEK VAN DE INDUSTRIËLE PRODUCTIE - PRODCOM

Waarde van de industriële productie (1) volgens de hoofdactiviteit (2) van de vestiging (in miljoenen BEF) (3)

Nace (2)	Omschrijving	1998		1998	1999	
		11	12		1	2
30	Vervaardiging van kantoormachines en computers	1 269	1 595	14 745	882	1 137
31	Vervaardiging van elektrische machines en apparaten	12 708	12 928	143 807	11 314	11 533
311	- Vervaardiging van elektromotoren en van elektrische generatoren en transformatoren	2 268	2 357	24 880	2 178	1 966
312	- Vervaardiging van schakel- en verdeelinrichtingen	2 319	2 684	29 091	2 207	2 292
313	- Vervaardiging van geïsoleerde kabels en draad	1 354	1 110	17 066	1 064	1 183
314	- Vervaardiging van accumulatoren en elektrische batterijen	1 753	1 745	17 705	1 122	1 179
315	- Vervaardiging van elektrische lampen en verlichtingsapparaten	1 746	1 607	20 946	1 735	1 848
316	- Vervaardiging van elektrische benodigdheden	3 269	3 425	34 118	3 007	3 065
32	Vervaardiging van audio-, video- en telecommunicatieapparatuur	10 353	10 906	119 683	8 666	8 585
321	- Vervaardiging van elektronische onderdelen	1 547	1 564	21 197	1 577	1 672
32A	- 32.A=32.2+32.3 Vervaardiging van audio-, video- en telecommunicatieapparatuur	8 806	9 342	98 487	7 089	6 913
33	Vervaardiging van medische apparatuur, van precisie- en optische instrumenten en van uurwerken	2 983	3 327	33 302	2 154	2 133
331	- Vervaardiging van medische apparatuur en instrumenten en van orthopedische artikelen	762	708	8 409	577	600
332	- Vervaardiging van wetenschappelijke en technische instrumenten	1 851	2 201	20 064	1 271	1 164
333	- Vervaardiging van controleapparatuur van industriële processen	150	177	1 936	135	135
334	- Vervaardiging van optische instrumenten en van foto- en filmapparatuur	169	186	2 304	129	181
335	- Vervaardiging van uurwerken	52	55	590	43	52
34	Vervaardiging en assemblage van auto's, aanhangwagens en opleggers	54 569	53 298	664 776	44 620	47 236
341	- Vervaardiging en assemblage van auto's	45 317	44 298	558 316	36 128	38 628
342	- Vervaardiging van carrosserieën, aanhangwagens en caravans	3 629	3 792	41 259	3 050	3 299
343	- Vervaardiging van onderdelen en accessoires voor motorvoertuigen en motoren daarvan	5 623	5 207	65 201	5 441	5 309

(1) Leveringen m.i.v. de industriële behandelingen en diensten en aan het buitenland geleverd maakloonwerk.

(2) Activiteitennomenclatuur NACE-BEL : afdelingen en groepen (2-3 cijfers).

(3) Voorlopige cijfers.

.. Vertrouwelijke cijfers.

MAANDSTATISTIEK VAN DE INDUSTRIELE PRODUCTIE - PRODCOM

Waarde van de industriële productie (1) volgens de hoofdactiviteit (2) van de vestiging (in miljoenen BEF) (3)

3	4	5	6	7	8	9	10
1 552	974	1 050	1 681	928	1 185	1 369	1 127
13 475	12 483	11 230	14 371	10 584	11 652	14 786	14 198
2 863	2 215	2 043	2 426	1 581	2 601	2 635	2 302
2 432	2 453	2 524	2 957	2 590	2 351	3 009	2 674
1 273	1 421	1 265	1 575	1 100	1 301	1 732	1 619
1 353	1 208	1 136	1 598	1 186	1 105	2 053	1 894
1 978	1 846	1 671	1 878	1 426	1 715	2 180	2 128
3 576	3 340	2 591	3 938	2 700	2 580	3 178	3 581
10 047	8 006	8 031	10 276	5 362	7 977	11 971	10 246
1 972	1 770	1 664	2 202	1 824	1 293	2 272	2 144
8 076	6 235	6 366	8 074	3 538	6 684	9 700	8 102
2 796	2 559	2 363	2 987	2 003	2 421	2 870	2 408
763	686	574	732	497	582	620	527
1 604	1 552	1 442	1 740	1 210	1 495	1 681	1 459
191	140	162	262	149	181	372	221
175	136	144	214	117	131	151	146
63	44	40	39	31	32	46	55
57 433	54 508	48 767	62 585	38 012	43 725	58 606	61 200
46 845	44 662	39 188	50 862	30 697	36 411	47 214	51 278
3 820	3 563	3 171	3 989	2 289	2 580	3 797	3 689
6 768	6 283	6 408	7 734	5 025	4 733	7 595	6 233

(1) Leveringen m.i.v. de industriële behandelingen en diensten en aan het buitenland geleverd maakloonwerk.

(2) Activiteitsnomenclatuur NACE-BEL : afdelingen en groepen (2-3 cijfers).

(3) Voorlopige cijfers.

.. Vertrouwelijke cijfers.

MAANDSTATISTIEK VAN DE INDUSTRIËLE PRODUCTIE - PRODCOM

Waarde van de industriële productie (1) volgens de hoofdactiviteit (2) van de vestiging (in miljoenen BEF) (3)

Nace (2)	Omschrijving	1998		1998	1999	
		11	12		1	2
35	Vervaardiging van overige transportmiddelen	4 139	3 674	45 791	3 179	3 969
353	- Vervaardiging van lucht- en ruimtevaartuigen	2 845	2 744	30 698	2 286	2 426
354	- Vervaardiging van motorrijwielen en rijwielen	142	115	2 770	162	221
35B	- =35.1+35.2+35.5 Verv. van overige transportmiddelen n.e.g., m.i.v. scheepsbouw en rollend spoorwegmaterieel	1 152	815	12 323	731	1 322
36	Vervaardiging van meubels; overige industrie	9 775	9 236	112 839	8 560	9 049
361	- Vervaardiging van meubels	7 762	7 263	89 372	7 136	7 553
362	- Bewerking van edelstenen en vervaardiging van juwelen	1 287	1 299	15 011	899	863
364	- Vervaardiging van sportartikelen	61	49	585	28	25
365	- Vervaardiging van spellen en speelgoed	216	209	2 874	161	205
36A	- =36.3+36.6 Overige industrie, m.i.v. de vervaardiging van muziekinstrumenten	449	416	4 997	336	403
	Totaal	352 958	340 024	4 326 751	319 116	327 648

(1) Leveringen m.i.v. de industriële behandelingen en diensten en aan het buitenland geleverd maakloonwerk.

(2) Activiteitenomenclatuur NACE-BEL : afdelingen en groepen (2-3 cijfers).

(3) Voorlopige cijfers.

.. Vertrouwelijke cijfers.

MAANDSTATISTIEK VAN DE INDUSTRIELE PRODUCTIE - PRODCOM

Waarde van de industriële productie (1) volgens de hoofdactiviteit (2) van de vestiging (in miljoenen BEF) (3)

3	4	5	6	7	8	9	10
4 492	4 636	4 092	5 825	3 102	5 144	5 275	4 786
3 145	2 866	2 917	4 076	2 253	3 712	3 454	3 456
330	319	205	285	174	179	166	169
1 018	1 451	971	1 464	676	1 253	1 654	1 161
10 931	9 635	8 738	10 648	7 031	7 200	11 094	10 838
8 853	7 647	6 855	8 538	4 887	6 072	8 696	8 360
1 253	1 249	1 225	1 354	1 601	582	1 557	1 632
58	40	40	44	34	29	40	38
279	280	286	292	205	237	375	410
487	419	332	420	305	280	426	398
387 564	360 779	340 801	398 780	300 659	322 551	400 212	397 652

(1) Leveringen m.i.v. de industriële behandelingen en diensten en aan het buitenland geleverd maakloonwerk.

(2) Activiteitenomenclatuur NACE-BEL : afdelingen en groepen (2-3 cijfers).

(3) Voorlopige cijfers.

.. Vertrouwelijke cijfers.

MAANDSTATISTIEK VAN DE INDUSTRIELE PRODUCTIE - PRODCOM

Tewerkstelling, uren en lonen volgens de hoofdactiviteit (2) van de vestiging (3)

Nace (2)	Omschrijving		1998		1998	1999
			11	12		1
14	Overige winning van delfstoffen	Aantal arbeiders	2 704	2 701	2 709	2 437
		Aantal bedienden	745	743	738	673
		Totaal	3 449	3 444	3 447	3 110
		Aantal uren (4)	317 334	284 286	342 687	398 616
		Trimestriële lonen (5)		943 368	3 359 795	
141	- Winning van steen	Aantal arbeiders	1 235	1 235	1 236	930
		Aantal bedienden	289	293	288	217
		Totaal	1 524	1 528	1 525	1 147
		Aantal uren (4)	145 598	135 084	157 981	148 842
		Trimestriële lonen (5)		421 051	1 507 017	
142	- Winning van zand en klei	Aantal arbeiders	1 374	1 372	1 375	1 402
		Aantal bedienden	355	350	356	351
		Totaal	1 729	1 722	1 732	1 753
		Aantal uren (4)	161 641	138 285	173 092	222 732
		Trimestriële lonen (5)		468 559	1 670 820	
14A	- =14.3+14.5 Overige winning van delfstoffen n.e.g., m.i.v. mineralen voor de chemische en kunstmestindustrie	Aantal arbeiders	95	94	97	105
		Aantal bedienden	101	100	93	105
		Totaal	196	194	190	210
		Aantal uren (4)	10 095	10 917	11 612	27 042
		Trimestriële lonen (5)		53 758	181 958	
15	Vervaardiging van voedingsmiddelen en dranken (m.u.v. slachterijen en melkerijen)	Aantal arbeiders	45 626	45 111	45 113	45 199
		Aantal bedienden	17 320	17 261	17 182	17 551
		Totaal	62 946	62 372	62 296	62 750
		Aantal uren (4)	5 578 106	5 414 447	5 624 590	7 947 957
		Trimestriële lonen (5)		17 303 762	56 653 645	
151	- Productie en verwerking van vlees en vleesproducten (m.u.v. slachterijen)	Aantal arbeiders	10 026	10 009	9 876	10 159
		Aantal bedienden	1 969	1 955	1 920	1 971
		Totaal	11 995	11 964	11 797	12 130
		Aantal uren (4)	1 195 817	1 239 074	1 235 845	1 496 293
		Trimestriële lonen (5)		2 640 357	8 909 881	
152	- Verwerking en conservering van vis en vervaardiging van visproducten	Aantal arbeiders	1 019	1 017	1 069	999
		Aantal bedienden	372	372	393	382
		Totaal	1 391	1 389	1 462	1 381
		Aantal uren (4)	123 749	137 943	132 666	168 189
		Trimestriële lonen (5)		328 491	1 150 840	
153	- Verwerking en conservering van groenten en fruit	Aantal arbeiders	5 056	4 989	4 988	5 041
		Aantal bedienden	1 365	1 365	1 348	1 388
		Totaal	6 421	6 354	6 336	6 429
		Aantal uren (4)	606 726	579 826	624 718	832 850
		Trimestriële lonen (5)		1 519 248	5 122 301	
154	- Vervaardiging van plantaardige en dierlijke oliën en vetten	Aantal arbeiders	932	956	942	798
		Aantal bedienden	653	619	671	548
		Totaal	1 585	1 575	1 614	1 346
		Aantal uren (4)	113 530	112 482	116 627	169 403
		Trimestriële lonen (5)		511 732	1 887 694	
155	- Zuivelnijverheid (bevat alleen de vervaardiging van consumptie-ijs)	Aantal arbeiders	1 222	1 183	1 318	1 246
		Aantal bedienden	205	208	207	217
		Totaal	1 427	1 391	1 526	1 463
		Aantal uren (4)	113 947	109 067	157 151	151 208
		Trimestriële lonen (5)		318 778	1 184 911	
156	- Maalderijen en vervaardiging van zetmeel en zetmeelproducten	Aantal arbeiders	1 721	1 617	1 613	1 687
		Aantal bedienden	1 275	1 265	1 215	1 347
		Totaal	2 996	2 882	2 829	3 034
		Aantal uren (4)	227 222	194 672	211 581	413 249
		Trimestriële lonen (5)		1 014 079	3 336 379	
157	- Vervaardiging van diervoeders	Aantal arbeiders	1 687	1 686	1 720	1 696
		Aantal bedienden	1 366	1 372	1 363	1 381
		Totaal	3 053	3 058	3 083	3 077
		Aantal uren (4)	212 696	223 436	231 379	418 274
		Trimestriële lonen (5)		881 921	2 998 369	

(2) Activiteitennomenclatuur NACE-BEL : afdelingen en groepen (2-3 cijfers).

(3) Voorlopige cijfers.

(4) Tot december 1998 uren-arbeiders, vanaf januari 1999 uren gepresteerd door de werknemers (bedienden en arbeiders).

(5) Brutolonen en -weden van de werknemers tewerkgesteld in de industriële afdelingen (in duizend BEF).

.. Vertrouwelijke cijfers.

MAANDSTATISTIEK VAN DE INDUSTRIELE PRODUCTIE - PRODCOM

Tewerkstelling, uren en lonen volgens de hoofdactiviteit (2) van de vestiging (3)

2	3	4	5	6	7	8	9	10
2 421	2 457	2 484	2 499	2 459	2 460	2 473	2 498	2 494
673	681	677	671	672	673	673	672	676
3 094	3 138	3 161	3 170	3 131	3 133	3 146	3 170	3 170
378 202	465 029	428 703	377 495	450 587	288 650	386 585	444 946	440 504
	752 435			792 077			707 805	
921	931	946	954	932	919	934	943	940
216	223	224	223	223	222	222	220	223
1 137	1 154	1 170	1 177	1 155	1 141	1 156	1 163	1 163
137 540	171 320	161 285	140 018	166 165	100 679	141 869	162 479	160 475
	284 465			287 908			254 103	
1 394	1 419	1 431	1 440	1 423	1 437	1 433	1 452	1 450
352	351	348	348	351	353	351	348	349
1 746	1 770	1 779	1 788	1 774	1 790	1 784	1 800	1 799
214 271	262 207	239 274	212 779	256 590	166 313	221 687	255 185	253 836
	417 246			453 187			404 025	
106	107	107	105	104	104	106	103	104
105	107	105	100	98	98	100	104	104
211	214	212	205	202	202	206	207	208
26 391	31 502	28 144	24 698	27 832	21 658	23 029	27 282	26 193
	50 724			50 982			49 677	
45 142	45 237	45 151	45 298	45 565	45 661	46 103	46 153	46 023
17 538	17 560	17 611	17 741	17 804	17 800	17 834	17 871	17 923
62 680	62 797	62 762	63 039	63 369	63 461	63 937	64 024	63 946
7 595 670	8 787 806	7 940 763	7 206 530	8 060 064	6 734 538	7 326 271	8 352 639	8 260 419
	13 252 995			13 775 904			12 834 744	
10 198	10 106	10 048	10 033	9 991	9 892	9 890	9 918	9 745
1 958	1 954	1 964	1 958	1 951	1 925	1 946	1 942	1 937
12 156	12 060	12 012	11 991	11 942	11 817	11 836	11 860	11 682
1 473 237	1 701 928	1 536 781	1 381 244	1 325 242	1 231 623	1 313 730	1 484 020	1 454 687
	2 165 339			2 189 770			1 975 262	
1 005	1 002	1 000	1 026	1 025	1 026	1 034	1 030	1 035
383	379	374	375	375	376	379	380	387
1 388	1 381	1 374	1 401	1 400	1 402	1 413	1 410	1 422
165 880	204 779	174 434	161 739	186 935	148 460	162 058	187 231	180 009
	270 688			309 175			259 210	
5 060	5 077	5 131	5 195	5 260	5 361	5 410	5 369	5 387
1 387	1 376	1 344	1 357	1 361	1 367	1 368	1 374	1 388
6 447	6 453	6 475	6 552	6 621	6 728	6 778	6 743	6 775
773 646	880 896	842 731	758 616	869 341	802 049	847 817	903 985	867 691
	1 237 571			1 319 305			1 297 615	
801	807	805	811	803	805	801	806	804
550	544	541	528	537	539	546	541	539
1 351	1 351	1 346	1 339	1 340	1 344	1 347	1 347	1 343
157 296	181 788	164 266	146 858	175 357	137 588	141 782	170 348	166 359
	384 702			413 010			367 686	
1 259	1 374	1 401	1 426	1 431	1 418	1 396	1 299	1 274
221	219	225	227	225	226	223	219	219
1 480	1 593	1 626	1 653	1 656	1 644	1 619	1 518	1 493
158 815	230 101	219 904	194 587	232 053	192 300	190 773	157 842	154 882
	260 525			318 617			297 322	
1 666	1 629	1 619	1 596	1 612	1 614	1 638	1 637	1 637
1 338	1 348	1 354	1 348	1 349	1 356	1 372	1 370	1 365
3 004	2 977	2 973	2 944	2 961	2 970	3 010	3 007	3 002
398 801	457 803	417 185	373 426	431 207	339 486	370 209	428 781	430 901
	893 221			887 723			842 169	
1 685	1 714	1 702	1 661	1 653	1 666	1 662	1 653	1 609
1 377	1 386	1 375	1 388	1 387	1 397	1 393	1 388	1 374
3 062	3 100	3 077	3 049	3 040	3 063	3 055	3 041	2 983
408 650	473 928	424 006	376 501	422 259	380 871	373 297	414 521	400 615
	748 553			742 847			709 115	

(2) Activiteitenomenclatuur NACE-BEL : afdelingen en groepen (2-3 cijfers).

(3) Voorlopige cijfers.

(4) Tot december 1998 uren-arbeiders, vanaf januari 1999 uren gepresteerd door de werknemers (bedienden en arbeiders).

(5) Brutolonen en -weden van de werknemers tewerkgesteld in de industriële afdelingen (in duizend BEF).

.. Vertrouwelijke cijfers.

MAANDSTATISTIEK VAN DE INDUSTRIELE PRODUCTIE - PRODCOM

Tewerkstelling, uren en lonen volgens de hoofdactiviteit (2) van de vestiging (3)

Nace (2)	Omschrijving		1998		1998	1999
			11	12		1
158	- Vervaardiging van overige voedingsmiddelen	Aantal arbeiders	18 622	18 344	18 177	18 213
		Aantal bedienden	6 789	6 793	6 783	6 912
		Totaal	25 411	25 137	24 961	25 125
		Aantal uren (4)	2 345 709	2 171 356	2 213 401	3 141 148
		Trimestriële lonen (5)		6 617 339	21 908 134	
159	- Vervaardiging van dranken	Aantal arbeiders	5 341	5 310	5 405	5 360
		Aantal bedienden	3 326	3 312	3 279	3 405
		Totaal	8 667	8 622	8 684	8 765
		Aantal uren (4)	638 710	646 591	701 217	1 157 343
		Trimestriële lonen (5)		3 471 817	10 155 136	
16	Vervaardiging van tabaksproducten	Aantal arbeiders	1 781	1 780	1 745	1 773
		Aantal bedienden	759	758	762	751
		Totaal	2 540	2 538	2 507	2 524
		Aantal uren (4)	207 094	182 247	206 784	312 675
		Trimestriële lonen (5)		681 187	2 253 889	
17	Vervaardiging van textiel	Aantal arbeiders	31 918	31 828	31 978	31 925
		Aantal bedienden	5 846	5 843	5 799	5 858
		Totaal	37 764	37 671	37 777	37 783
		Aantal uren (4)	3 827 360	3 223 934	3 771 736	4 708 363
		Trimestriële lonen (5)		6 811 764	25 666 893	
171	- Bewerken en spinnen van textielvezels	Aantal arbeiders	5 058	5 047	5 127	4 709
		Aantal bedienden	505	503	515	437
		Totaal	5 563	5 550	5 642	5 146
		Aantal uren (4)	556 347	459 502	561 216	589 890
		Trimestriële lonen (5)		935 855	3 584 827	
172	- Weven van textiel	Aantal arbeiders	7 180	7 175	7 113	7 213
		Aantal bedienden	1 390	1 397	1 388	1 400
		Totaal	8 570	8 572	8 501	8 613
		Aantal uren (4)	891 748	747 086	862 802	1 104 711
		Trimestriële lonen (5)		1 669 896	6 142 072	
173	- Textielveredeling	Aantal arbeiders	2 817	2 808	2 838	2 802
		Aantal bedienden	553	554	552	544
		Totaal	3 370	3 362	3 391	3 346
		Aantal uren (4)	340 967	290 078	338 038	409 266
		Trimestriële lonen (5)		598 566	2 266 421	
174	- Vervaardiging van geconfectioneerde artikelen van textiel, exclusief kleding	Aantal arbeiders	3 392	3 366	3 392	3 451
		Aantal bedienden	607	613	592	621
		Totaal	3 999	3 979	3 984	4 072
		Aantal uren (4)	410 260	361 622	403 193	484 102
		Trimestriële lonen (5)		622 458	2 310 044	
175	- Vervaardiging van overige textielproducten	Aantal arbeiders	11 021	11 007	11 044	11 448
		Aantal bedienden	2 468	2 453	2 434	2 543
		Totaal	13 489	13 460	13 479	13 991
		Aantal uren (4)	1 363 167	1 126 196	1 333 184	1 810 287
		Trimestriële lonen (5)		2 593 259	9 879 592	
176	- Vervaardiging van gebreide en gehaakte stoffen	Aantal arbeiders	524	522	494	521
		Aantal bedienden	106	106	104	103
		Totaal	630	628	598	624
		Aantal uren (4)	69 011	54 086	62 046	82 821
		Trimestriële lonen (5)		128 251	430 947	
177	- Vervaardiging van gebreide en gehaakte artikelen	Aantal arbeiders	1 926	1 903	1 967	1 781
		Aantal bedienden	217	217	212	210
		Totaal	2 143	2 120	2 180	1 991
		Aantal uren (4)	195 860	185 364	211 255	227 286
		Trimestriële lonen (5)		263 479	1 052 990	
18	Vervaardiging van kleding en bontnijverheid	Aantal arbeiders	9 049	8 960	9 359	8 198
		Aantal bedienden	2 315	2 313	2 288	1 670
		Totaal	11 364	11 273	11 648	9 868
		Aantal uren (4)	901 911	901 619	981 670	1 159 608
		Trimestriële lonen (5)		1 574 132	6 229 505	

(2) Activiteitennomenclatuur NACE-BEL : afdelingen en groepen (2-3 cijfers).

(3) Voorlopige cijfers.

(4) Tot december 1998 uren-arbeiders, vanaf januari 1999 uren gepresteerd door de werknemers (bedienden en arbeiders).

(5) Brutolonen en -weden van de werknemers tewerkgesteld in de industriële afdelingen (in duizend BEF).

.. Vertrouwelijke cijfers.

MAANDSTATISTIEK VAN DE INDUSTRIËLE PRODUCTIE - PRODCOM

Tewerkstelling, uren en lonen volgens de hoofdactiviteit (2) van de vestiging (3)

2	3	4	5	6	7	8	9	10
18 115	18 146	18 024	18 136	18 336	18 400	18 853	19 096	19 154
6 931	6 959	7 046	7 142	7 207	7 191	7 191	7 252	7 297
25 046	25 105	25 070	25 278	25 543	25 591	26 044	26 348	26 451
2 962 203	3 362 252	2 999 732	2 750 249	3 156 506	2 406 225	2 871 367	3 436 041	3 450 673
	5 036 290			5 186 670			4 797 961	
5 353	5 382	5 421	5 414	5 454	5 479	5 419	5 345	5 378
3 393	3 395	3 388	3 418	3 412	3 423	3 416	3 405	3 417
8 746	8 777	8 809	8 832	8 866	8 902	8 835	8 750	8 795
1 097 142	1 294 331	1 161 724	1 063 310	1 261 164	1 095 936	1 055 238	1 169 870	1 154 602
	2 256 106			2 408 787			2 288 404	
1 763	1 769	1 761	1 698	1 708	1 687	1 696	1 700	1 688
753	766	767	760	753	764	759	753	643
2 516	2 535	2 528	2 458	2 461	2 451	2 455	2 453	2 331
316 062	370 135	331 886	287 267	341 434	215 657	293 662	328 595	297 596
	568 866			786 580			564 811	
31 849	31 704	31 677	31 652	31 450	31 339	31 302	31 317	31 283
5 851	5 837	5 825	5 833	5 836	5 837	5 840	5 846	5 855
37 700	37 541	37 502	37 485	37 286	37 176	37 142	37 163	37 138
4 649 206	5 240 697	4 672 831	4 190 061	5 074 116	2 927 477	3 468 878	5 066 756	4 930 338
	6 733 066			6 734 538			5 826 012	
4 698	4 615	4 544	4 524	4 381	4 346	4 336	4 297	4 268
443	440	422	423	421	418	417	419	417
5 141	5 055	4 966	4 947	4 802	4 764	4 753	4 716	4 685
581 721	641 798	553 985	502 128	593 344	316 822	402 815	581 859	575 953
	859 155			806 627			662 772	
7 190	7 189	7 170	7 172	7 128	7 076	7 076	7 120	7 127
1 415	1 407	1 412	1 422	1 432	1 443	1 438	1 444	1 434
8 605	8 596	8 582	8 594	8 560	8 519	8 514	8 564	8 561
1 075 743	1 231 417	1 114 787	1 000 272	1 171 557	708 615	781 727	1 190 139	1 158 501
	1 648 239			1 617 465			1 392 056	
2 785	2 782	2 784	2 769	2 766	2 745	2 760	2 743	2 767
541	537	530	527	526	523	521	518	521
3 326	3 319	3 314	3 296	3 292	3 268	3 281	3 261	3 288
410 680	481 864	427 443	377 613	454 729	251 036	311 654	452 077	434 335
	581 240			584 079			494 837	
3 474	3 477	3 490	3 525	3 554	3 547	3 514	3 492	3 507
610	608	605	611	617	617	618	619	616
4 084	4 085	4 095	4 136	4 171	4 164	4 132	4 111	4 123
490 917	554 717	510 905	460 129	548 980	316 518	400 095	524 413	536 434
	572 472			637 037			567 811	
11 428	11 378	11 429	11 382	11 361	11 394	11 367	11 431	11 395
2 528	2 535	2 549	2 544	2 544	2 546	2 558	2 553	2 577
13 956	13 913	13 978	13 926	13 905	13 940	13 925	13 984	13 972
1 787 426	2 015 432	1 801 235	1 589 040	1 966 442	1 181 954	1 307 528	1 987 546	1 934 614
	2 717 596			2 726 872			2 387 943	
524	530	533	542	544	546	544	547	545
104	104	104	109	109	109	109	111	109
628	634	637	651	653	655	653	658	654
80 061	88 242	78 524	66 658	92 803	58 563	34 291	96 362	86 964
	98 016			112 960			96 769	
1 750	1 733	1 727	1 738	1 716	1 685	1 705	1 687	1 674
210	206	203	197	187	181	179	182	181
1 960	1 939	1 930	1 935	1 903	1 866	1 884	1 869	1 855
222 658	227 227	185 952	194 221	246 261	93 969	230 768	234 360	203 537
	256 348			249 498			223 824	
8 114	7 997	7 922	7 917	7 876	7 603	7 630	7 575	7 509
1 695	1 679	1 678	1 658	1 651	1 663	1 659	1 656	1 654
9 809	9 676	9 600	9 575	9 527	9 266	9 289	9 231	9 163
1 104 753	1 159 427	942 522	915 636	1 175 105	629 133	962 661	1 062 977	915 853
	1 326 086			1 333 395			1 196 960	

(2) Activiteitsnomenclatuur NACE-BEL : afdelingen en groepen (2-3 cijfers).

(3) Voorlopige cijfers.

(4) Tot december 1998 uren-arbeiders, vanaf januari 1999 uren gepresteerd door de werknemers (bedienden en arbeiders).

(5) Brutolonen en -weden van de werknemers tewerkgesteld in de industriële afdelingen (in duizend BEF).

.. Vertrouwelijke cijfers.

MAANDSTATISTIEK VAN DE INDUSTRIELE PRODUCTIE - PRODCOM

Tewerkstelling, uren en lonen volgens de hoofdactiviteit (2) van de vestiging (3)

Nace (2)	Omschrijving		1998		1998	1999
			11	12		1
181	- Vervaardiging van kleding van leer	Aantal arbeiders	
		Aantal bedienden	
		Totaal	113	119	120	
		Aantal uren (4)	6 781	6 095	6 824	
		Trimestriële lonen (5)		17 091	70 512	
18A	- =18.1+18.3 Vervaardiging van kleding van leer en bontnijverheid	Aantal arbeiders	188	190	197	177
		Aantal bedienden	52	56	54	54
		Totaal	240	246	251	231
		Aantal uren (4)	14 378	14 664	17 626	20 406
		Trimestriële lonen (5)		35 442	140 513	
182	- Vervaardiging van overige kleding	Aantal arbeiders	8 861	8 770	9 162	8 021
		Aantal bedienden	2 263	2 257	2 233	1 616
		Totaal	11 124	11 027	11 396	9 637
		Aantal uren (4)	887 533	886 955	964 043	1 139 202
		Trimestriële lonen (5)		1 538 690	6 088 992	
183	- Bontnijverheid	Aantal arbeiders	
		Aantal bedienden	
		Totaal	127	127	131	
		Aantal uren (4)	7 597	8 569	10 801	
		Trimestriële lonen (5)		18 351	70 001	
19	Leernijverheid en vervaardiging van schoeisel	Aantal arbeiders	1 797	1 792	1 878	1 775
		Aantal bedienden	391	396	397	394
		Totaal	2 188	2 188	2 275	2 169
		Aantal uren (4)	200 453	183 600	209 432	266 085
		Trimestriële lonen (5)		481 122	1 653 192	
19A	- =19.1+19.2 Looien en bereiden van leer en vervaardiging van koffers, tassen e.d. en van overige artikelen van leer	Aantal arbeiders	1 298	1 293	1 365	
		Aantal bedienden	312	315	319	
		Totaal	1 610	1 608	1 684	
		Aantal uren (4)	149 490	131 329	156 936	
		Trimestriële lonen (5)		373 296	1 302 916	
193	- Vervaardiging van schoeisel	Aantal arbeiders	
		Aantal bedienden	
		Totaal	578	580	591	
		Aantal uren (4)	50 963	52 271	52 495	
		Trimestriële lonen (5)		107 826	350 276	
20	Houtindustrie en vervaardiging van artikelen van hout, kurk, riet en vlechtwerk	Aantal arbeiders	8 401	8 328	8 332	8 434
		Aantal bedienden	1 771	1 773	1 770	1 810
		Totaal	10 172	10 101	10 102	10 244
		Aantal uren (4)	1 056 615	874 577	1 075 778	1 348 191
		Trimestriële lonen (5)		1 959 452	7 539 329	
201	- Zagen en schaven van hout, impregneren van hout	Aantal arbeiders	1 423	1 415	1 406	1 381
		Aantal bedienden	304	304	306	298
		Totaal	1 727	1 719	1 713	1 679
		Aantal uren (4)	170 963	152 725	181 510	221 851
		Trimestriële lonen (5)		301 915	1 155 431	
202	- Vervaardiging van panelen en platen van hout	Aantal arbeiders	2 411	2 400	2 382	2 431
		Aantal bedienden	407	409	403	402
		Totaal	2 818	2 809	2 786	2 833
		Aantal uren (4)	318 558	260 153	317 347	380 469
		Trimestriële lonen (5)		617 287	2 353 168	
203	- Vervaardiging van schrijn- en timmerwerk	Aantal arbeiders	3 303	3 282	3 278	3 397
		Aantal bedienden	714	718	717	751
		Totaal	4 017	4 000	3 995	4 148
		Aantal uren (4)	409 582	314 772	412 984	538 129
		Trimestriële lonen (5)		761 525	2 928 528	
204	- Vervaardiging van houten emballage	Aantal arbeiders	655	644	657	660
		Aantal bedienden	123	121	121	128
		Totaal	778	765	779	788
		Aantal uren (4)	80 379	73 759	86 184	102 489
		Trimestriële lonen (5)		139 110	579 241	

(2) Activiteitennomenclatuur NACE-BEL : afdelingen en groepen (2-3 cijfers).

(3) Voortopige cijfers.

(4) Tot december 1998 uren-arbeiders, vanaf januari 1999 uren gepresteerd door de werknemers (bedienden en arbeiders).

(5) Brutolonen en -weden van de werknemers tewerkgesteld in de industriële afdelingen (in duizend BEF).

.. Vertrouwelijke cijfers.

MAANDSTATISTIEK VAN DE INDUSTRIELE PRODUCTIE - PRODCOM

Tewerkstelling, uren en lonen volgens de hoofdactiviteit (2) van de vestiging (3)

2	3	4	5	6	7	8	9	10
174	173	166	162	162	160	157	148	143
52	52	52	51	50	50	50	55	49
226	225	218	213	212	210	207	203	192
19 888	21 561	18 663	17 231	23 961	12 154	19 182	19 991	19 408
	25 911			30 276			25 084	
7 940	7 824	7 756	7 755	7 714	7 443	7 473	7 427	7 366
1 643	1 627	1 626	1 607	1 601	1 613	1 609	1 601	1 605
9 583	9 451	9 382	9 362	9 315	9 056	9 082	9 028	8 971
1 084 865	1 137 866	923 859	898 405	1 151 144	616 979	943 479	1 042 986	896 445
	1 300 175			1 303 119			1 171 876	
1 780	1 744	1 733	1 739	1 724	1 746	1 743	1 744	1 723
393	390	384	383	383	380	381	381	383
2 173	2 134	2 117	2 122	2 107	2 126	2 124	2 125	2 106
262 257	303 609	254 179	230 931	282 578	167 802	232 550	268 610	258 532
	388 395			398 790			349 778	
8 361	8 279	8 283	8 328	8 359	8 354	8 392	8 492	8 466
1 799	1 780	1 791	1 808	1 809	1 784	1 814	1 832	1 839
10 160	10 059	10 074	10 136	10 168	10 138	10 206	10 324	10 305
1 302 096	1 499 086	1 376 522	1 250 840	1 503 318	779 851	1 216 460	1 491 497	1 447 287
	1 997 989			2 029 043			1 806 198	
1 362	1 298	1 317	1 324	1 324	1 319	1 328	1 338	1 347
299	293	296	293	291	283	293	305	311
1 661	1 591	1 613	1 617	1 615	1 602	1 621	1 643	1 658
206 770	240 938	223 177	198 217	241 236	126 989	194 465	242 030	229 819
	273 846			293 303			253 577	
2 390	2 385	2 382	2 400	2 410	2 408	2 405	2 412	2 409
402	398	401	406	405	402	404	397	398
2 792	2 783	2 783	2 806	2 815	2 810	2 809	2 809	2 807
372 279	427 370	397 029	361 563	422 207	237 740	334 220	408 803	394 842
	633 348			636 608			551 009	
3 382	3 363	3 358	3 361	3 384	3 386	3 415	3 479	3 465
744	739	736	745	745	737	755	769	769
4 126	4 102	4 094	4 106	4 129	4 123	4 170	4 248	4 234
519 828	593 587	544 960	498 113	612 424	265 585	503 447	627 862	601 684
	803 182			786 316			730 794	
662	667	661	678	680	683	686	698	681
127	124	129	131	132	128	128	129	128
789	791	790	809	812	811	814	827	809
99 911	119 871	107 498	97 720	117 495	91 162	98 535	114 531	112 132
	150 420			158 443			147 930	

(2) Activiteitsnomenclatuur NACE-BEL : afdelingen en groepen (2-3 cijfers).

(3) Voorlopige cijfers.

(4) Tot december 1998 uren-arbeiders, vanaf januari 1999 uren gepresteerd door de werknemers (bedienden en arbeiders).

(5) Brutolonen en -weden van de werknemers tewerkgesteld in de industriële afdelingen (in duizend BEF).

.. Vertrouwelijke cijfers.

MAANDSTATISTIEK VAN DE INDUSTRIËLE PRODUCTIE - PRODCOM

Tewerkstelling, uren en lonen volgens de hoofdactiviteit (2) van de vestiging (3)

Nace (2)	Omschrijving		1998		1998	1999
			11	12		1
205	- Vervaardiging van overige artikelen van hout, van kurk en riet en van vlechtwerk	Aantal arbeiders	609	587	606	565
		Aantal bedienden	223	221	221	231
		Totaal	832	808	827	796
		Aantal uren (4)	77 133	73 168	77 751	105 253
		Trimestriële lonen (5)		139 615	522 961	
21	Papier- en kartonnijverheid	Aantal arbeiders	11 742	11 725	11 692	11 764
		Aantal bedienden	3 746	3 705	3 773	3 700
		Totaal	15 488	15 430	15 466	15 464
		Aantal uren (4)	1 484 642	1 375 757	1 534 236	2 100 298
		Trimestriële lonen (5)		4 590 298	15 857 809	
211	- Vervaardiging van papierpulp, papier en karton	Aantal arbeiders	4 066	4 070	3 949	4 070
		Aantal bedienden	1 597	1 590	1 569	1 553
		Totaal	5 663	5 660	5 518	5 623
		Aantal uren (4)	533 167	491 810	530 637	761 961
		Trimestriële lonen (5)		1 935 528	6 640 921	
212	- Vervaardiging van artikelen van papier en karton	Aantal arbeiders	7 676	7 655	7 743	7 694
		Aantal bedienden	2 149	2 115	2 204	2 147
		Totaal	9 825	9 770	9 948	9 841
		Aantal uren (4)	951 475	883 947	1 003 599	1 338 337
		Trimestriële lonen (5)		2 654 770	9 216 888	
22	Uitgeverijen, drukkerijen en reproductie van opgenomen media	Aantal arbeiders	13 664	13 493	13 574	13 710
		Aantal bedienden	13 674	13 328	13 721	13 751
		Totaal	27 338	26 821	27 295	27 461
		Aantal uren (4)	1 769 005	1 729 055	1 753 335	3 634 258
		Trimestriële lonen (5)		8 649 390	29 412 812	
22A	- =22.1+22.3 Uitgeverijen en reproductie van opgenomen media	Aantal arbeiders	1 406	1 412	1 387	1 306
		Aantal bedienden	8 487	8 188	8 576	8 302
		Totaal	9 893	9 600	9 963	9 608
		Aantal uren (4)	171 195	173 404	170 375	1 303 005
		Trimestriële lonen (5)		3 515 831	12 292 890	
222	- Drukkerijen en aanverwante diensten	Aantal arbeiders	12 258	12 081	12 187	12 404
		Aantal bedienden	5 187	5 140	5 144	5 449
		Totaal	17 445	17 221	17 331	17 853
		Aantal uren (4)	1 597 810	1 555 651	1 582 960	2 331 253
		Trimestriële lonen (5)		5 133 559	17 119 922	
24	Chemische nijverheid	Aantal arbeiders	30 513	30 415	30 399	30 277
		Aantal bedienden	33 038	33 011	32 799	33 458
		Totaal	63 551	63 426	63 199	63 735
		Aantal uren (4)	3 815 557	3 503 647	3 892 535	8 753 709
		Trimestriële lonen (5)		25 830 049	89 601 590	
241	- Vervaardiging van chemische basisproducten	Aantal arbeiders	14 299	14 252	14 216	14 164
		Aantal bedienden	13 430	13 373	13 396	13 651
		Totaal	27 729	27 625	27 612	27 815
		Aantal uren (4)	1 838 070	1 789 720	1 874 061	3 795 195
		Trimestriële lonen (5)		12 373 576	42 834 150	
242	- Vervaardiging van verdelgingsmiddelen en van chemische producten voor de landbouw	Aantal arbeiders	726	728	751	735
		Aantal bedienden	783	777	776	783
		Totaal	1 509	1 505	1 528	1 518
		Aantal uren (4)	94 592	87 562	94 999	194 299
		Trimestriële lonen (5)		574 187	2 395 931	
243	- Vervaardiging van verf, vernis en drukinkt	Aantal arbeiders	1 479	1 473	1 476	1 420
		Aantal bedienden	2 029	2 001	2 012	1 955
		Totaal	3 508	3 474	3 488	3 375
		Aantal uren (4)	184 910	156 869	195 450	490 892
		Trimestriële lonen (5)		1 329 346	4 541 744	
244	- Farmaceutische nijverheid	Aantal arbeiders	3 883	3 868	3 880	3 948
		Aantal bedienden	8 466	8 535	8 353	8 640
		Totaal	12 349	12 403	12 234	12 588
		Aantal uren (4)	468 595	381 428	476 237	1 806 192
		Trimestriële lonen (5)		4 960 975	16 269 180	

(2) Activiteitennomenclatuur NACE-BEL : afdelingen en groepen (2-3 cijfers).

(3) Voorlopige cijfers.

(4) Tot december 1998 uren-arbeiders, vanaf januari 1999 uren gepresteerd door de werknemers (bedienden en arbeiders).

(5) Brutolonen en -weden van de werknemers tewerkgesteld in de industriële afdelingen (in duizend BEF).

.. Vertrouwelijke cijfers.

MAANDSTATISTIEK VAN DE INDUSTRIËLE PRODUCTIE - PRODCOM

Tewerkstelling, uren en lonen volgens de hoofdactiviteit (2) van de vestiging (3)

2	3	4	5	6	7	8	9	10
565	566	565	565	561	558	558	565	564
227	226	229	233	236	234	234	232	233
792	792	794	798	797	792	792	797	797
103 308	117 320	103 858	95 227	109 956	58 375	85 793	98 271	108 810
	137 193			154 373			122 888	
11 802	11 779	11 817	11 806	11 858	11 902	11 964	12 020	11 984
3 696	3 697	3 690	3 668	3 689	3 672	3 678	3 686	3 686
15 498	15 476	15 507	15 474	15 547	15 574	15 642	15 706	15 670
2 014 930	2 326 508	2 112 941	1 870 822	2 203 255	1 627 306	1 859 185	2 173 778	2 113 224
	3 832 885			3 961 515			3 626 675	
4 090	4 082	4 090	4 063	4 061	4 106	4 110	4 121	4 125
1 550	1 551	1 544	1 550	1 558	1 553	1 560	1 560	1 562
5 640	5 633	5 634	5 613	5 619	5 659	5 670	5 681	5 687
728 194	834 610	768 236	684 545	778 590	616 739	656 558	771 785	772 230
	1 634 120			1 666 914			1 563 600	
7 712	7 697	7 727	7 743	7 797	7 796	7 854	7 899	7 859
2 146	2 146	2 146	2 118	2 131	2 119	2 118	2 126	2 124
9 858	9 843	9 873	9 861	9 928	9 915	9 972	10 025	9 983
1 286 736	1 491 898	1 344 705	1 186 277	1 424 665	1 010 567	1 202 627	1 401 993	1 340 994
	2 198 765			2 294 601			2 063 075	
13 630	13 611	13 595	13 622	13 766	13 679	13 724	13 780	13 804
13 792	13 806	13 843	13 943	14 095	14 045	14 206	14 304	14 394
27 422	27 417	27 438	27 565	27 861	27 724	27 930	28 084	28 198
3 595 963	4 098 521	3 720 373	3 408 697	3 927 108	2 777 156	3 416 236	3 943 636	3 865 509
	7 141 315			7 562 712			6 965 553	
1 305	1 311	1 298	1 305	1 312	1 297	1 312	1 308	1 292
8 345	8 375	8 423	8 480	8 627	8 597	8 732	8 833	8 861
9 650	9 686	9 721	9 785	9 939	9 894	10 044	10 141	10 153
1 291 648	1 450 700	1 339 346	1 281 936	1 422 330	1 145 018	1 290 861	1 424 054	1 414 485
	2 815 590			3 080 078			2 979 240	
12 325	12 300	12 297	12 317	12 454	12 382	12 412	12 472	12 512
5 447	5 431	5 420	5 463	5 468	5 448	5 474	5 471	5 533
17 772	17 731	17 717	17 780	17 922	17 830	17 886	17 943	18 045
2 304 315	2 647 821	2 381 027	2 126 761	2 504 778	1 632 138	2 125 375	2 519 582	2 451 024
	4 325 725			4 482 634			3 986 313	
30 229	30 261	30 185	30 209	30 339	30 544	30 477	30 453	30 563
33 544	33 570	33 586	33 594	33 598	33 727	33 851	33 878	34 047
63 773	63 831	63 771	63 803	63 937	64 271	64 328	64 331	64 610
8 449 262	9 657 256	8 824 681	7 946 659	8 929 132	7 049 198	7 728 314	8 960 644	8 962 353
	21 761 822			23 467 954			20 524 411	
14 154	14 121	14 104	14 153	14 171	14 224	14 175	14 120	14 155
13 668	13 667	13 671	13 641	13 631	13 683	13 707	13 699	13 704
27 822	27 788	27 775	27 794	27 802	27 907	27 882	27 819	27 859
3 653 810	4 165 347	3 812 650	3 488 873	3 802 927	3 133 793	3 217 125	3 763 523	3 798 117
	10 528 384			11 026 060			9 694 598	
733	728	720	719	719	717	706	707	706
783	780	784	781	777	777	777	785	793
1 516	1 508	1 504	1 500	1 496	1 494	1 483	1 492	1 499
193 889	212 610	207 214	202 584	195 570	224 781	232 569	204 171	229 871
	556 879			551 856			562 365	
1 410	1 412	1 407	1 425	1 438	1 449	1 464	1 447	1 441
1 961	1 972	1 965	1 969	1 956	1 962	1 979	1 973	1 974
3 371	3 384	3 372	3 394	3 394	3 411	3 443	3 420	3 415
472 861	541 650	504 764	459 653	526 820	434 219	460 205	522 122	503 813
	1 000 441			1 108 780			999 799	
4 012	4 046	4 075	4 064	4 102	4 170	4 197	4 214	4 252
8 697	8 736	8 768	8 794	8 848	8 898	8 947	8 970	9 126
12 709	12 782	12 843	12 858	12 950	13 068	13 144	13 184	13 378
1 717 491	1 996 554	1 848 171	1 640 317	1 911 093	1 297 901	1 655 134	1 932 726	1 950 589
	4 231 800			4 350 747			4 002 422	

(2) Activiteitennomenclatuur NACE-BEL : afdelingen en groepen (2-3 cijfers).

(3) Voorlopige cijfers.

(4) Tot december 1998 uren-arbeiders, vanaf januari 1999 uren gepresteerd door de werknemers (bedienden en arbeiders).

(5) Brutolonen en -weden van de werknemers tewerkgesteld in de industriële afdelingen (in duizend BEF).

.. Vertrouwelijke cijfers.

MAANDSTATISTIEK VAN DE INDUSTRIËLE PRODUCTIE - PRODCOM

Tewerkstelling, uren en lonen volgens de hoofdactiviteit (2) van de vestiging (3)

Nace (2)	Omschrijving		1998		1998	1999
			11	12		1
245	- Vervaardiging van zeep, was- en poetsmiddelen, parfums en cosmetische artikelen	Aantal arbeiders	3 002	2 987	2 969	2 919
		Aantal bedienden	2 077	2 071	2 078	2 079
		Totaal	5 079	5 058	5 047	4 998
		Aantal uren (4)	358 692	325 642	373 633	667 241
		Trimestriële lonen (5)		1 736 340	5 881 944	
24A	- =24.2+24.6 Verv. van overige chemische producten, m.i.v. verdelingsmiddelen en chemische producten voor de landbouw	Aantal arbeiders	5 808	5 817	5 836	
		Aantal bedienden	6 551	6 543	6 487	
		Totaal	12 359	12 360	12 323	
		Aantal uren (4)	714 536	620 320	726 040	
		Trimestriële lonen (5)		4 796 247	17 840 536	
246	- Vervaardiging van overige chemische producten	Aantal arbeiders	5 082	5 089	5 084	5 062
		Aantal bedienden	5 768	5 766	5 710	5 867
		Totaal	10 850	10 855	10 794	10 929
		Aantal uren (4)	619 944	532 758	631 041	1 492 870
		Trimestriële lonen (5)		4 222 060	15 444 605	
247	- Vervaardiging van synthetische en kunstmatige vezels	Aantal arbeiders	2 042	2 018	2 021	2 029
		Aantal bedienden	485	488	471	483
		Totaal	2 527	2 506	2 492	2 512
		Aantal uren (4)	250 754	229 668	247 111	307 020
		Trimestriële lonen (5)		633 565	2 234 036	
25	Rubber- en kunststofnijverheid	Aantal arbeiders	19 883	19 764	19 671	19 721
		Aantal bedienden	7 081	7 021	7 002	7 120
		Totaal	26 964	26 785	26 673	26 841
		Aantal uren (4)	2 498 361	2 213 297	2 533 941	3 594 543
		Trimestriële lonen (5)		7 495 473	26 127 648	
251	- Rubbernijverheid	Aantal arbeiders	2 919	2 889	2 880	2 879
		Aantal bedienden	871	877	858	865
		Totaal	3 790	3 766	3 739	3 744
		Aantal uren (4)	367 208	326 054	365 914	503 986
		Trimestriële lonen (5)		1 124 089	3 898 621	
252	- Vervaardiging van producten van kunststof	Aantal arbeiders	16 964	16 875	16 791	16 842
		Aantal bedienden	6 210	6 144	6 143	6 255
		Totaal	23 174	23 019	22 934	23 097
		Aantal uren (4)	2 131 153	1 887 243	2 168 026	3 090 557
		Trimestriële lonen (5)		6 371 384	22 229 027	
26	Vervaardiging van overige niet-metaalhoudende minerale producten	Aantal arbeiders	23 314	23 077	24 140	23 402
		Aantal bedienden	6 837	6 789	6 926	6 806
		Totaal	30 151	29 866	31 066	30 208
		Aantal uren (4)	2 813 378	2 398 593	3 062 678	3 874 973
		Trimestriële lonen (5)		7 951 408	29 621 882	
261	- Vervaardiging van glas en glaswerk	Aantal arbeiders	8 737	8 584	9 330	8 674
		Aantal bedienden	2 431	2 417	2 519	2 399
		Totaal	11 168	11 001	11 850	11 073
		Aantal uren (4)	1 100 111	956 448	1 189 146	1 423 111
		Trimestriële lonen (5)		2 860 090	11 271 230	
26A	- =26.2+26.3 Vervaardiging van keramische tegels, plavuizen en producten, exclusief dakpannen en bakstenen	Aantal arbeiders	1 446	1 423	1 565	1 325
		Aantal bedienden	461	456	471	398
		Totaal	1 907	1 879	2 037	1 723
		Aantal uren (4)	172 486	126 649	186 548	200 409
		Trimestriële lonen (5)		477 807	1 828 538	
264	- Vervaardiging van dakpannen, bakstenen en overige producten voor de bouw van gebakken klei	Aantal arbeiders	2 094	2 070	2 137	2 078
		Aantal bedienden	413	407	412	411
		Totaal	2 507	2 477	2 550	2 489
		Aantal uren (4)	263 773	246 944	282 523	288 012
		Trimestriële lonen (5)		632 670	2 176 936	
265	- Vervaardiging van cement, kalk en gips	Aantal arbeiders	1 659	1 623	1 648	1 633
		Aantal bedienden	905	898	900	903
		Totaal	2 564	2 521	2 549	2 536
		Aantal uren (4)	202 955	183 763	211 564	342 162
		Trimestriële lonen (5)		943 655	3 563 325	

(2) Activiteitennomenclatuur NACE-BEL : afdelingen en groepen (2-3 cijfers).

(3) Voorlopige cijfers.

(4) Tot december 1998 uren-arbeiders, vanaf januari 1999 uren gepresteerd door de werknemers (bedienden en arbeiders).

(5) Brutolonen en -weden van de werknemers tewerkgesteld in de industriële afdelingen (in duizend BEF).

.. Vertrouwelijke cijfers.

MAANDSTATISTIEK VAN DE INDUSTRIELE PRODUCTIE - PRODCOM

Tewerkstelling, uren en lonen volgens de hoofdactiviteit (2) van de vestiging (3)

2	3	4	5	6	7	8	9	10
2 862	2 877	2 856	2 837	2 900	2 960	2 969	2 997	3 018
2 079	2 065	2 068	2 073	2 057	2 064	2 075	2 088	2 074
4 941	4 942	4 924	4 910	4 957	5 024	5 044	5 085	5 092
647 971	746 826	672 273	597 396	658 883	615 710	647 159	707 930	658 344
	1 316 462			1 659 041			1 292 258	
5 067	5 054	5 030	5 051	5 048	5 054	5 024	5 037	5 069
5 864	5 859	5 841	5 854	5 862	5 873	5 890	5 890	5 901
10 931	10 913	10 871	10 905	10 910	10 927	10 914	10 927	10 970
1 469 623	1 673 107	1 476 327	1 279 125	1 536 880	1 172 788	1 257 292	1 509 431	1 500 600
	3 568 671			4 220 780			3 497 535	
1 991	2 023	1 993	1 960	1 961	1 970	1 942	1 931	1 922
492	491	489	482	467	470	476	473	475
2 483	2 514	2 482	2 442	2 428	2 440	2 418	2 404	2 397
293 617	321 162	303 282	278 711	296 959	170 006	258 830	320 741	321 019
	559 185			550 690			475 434	
19 729	19 679	19 712	19 624	19 699	19 824	19 971	20 080	20 099
7 137	7 169	7 171	7 204	7 226	7 251	7 292	7 324	7 358
26 866	26 848	26 883	26 828	26 925	27 075	27 263	27 404	27 457
3 482 963	4 080 242	3 651 581	3 324 315	3 925 487	2 488 430	3 238 029	3 830 905	3 710 368
	6 356 468			6 768 653			6 041 031	
2 879	2 857	2 846	2 827	2 786	2 790	2 778	2 767	2 750
870	884	883	888	875	875	877	884	882
3 749	3 741	3 729	3 715	3 661	3 665	3 655	3 651	3 632
483 377	556 240	496 060	454 327	519 139	394 076	425 791	511 875	473 846
	874 707			899 668			802 221	
16 850	16 822	16 866	16 797	16 913	17 034	17 193	17 313	17 349
6 267	6 285	6 288	6 316	6 351	6 376	6 415	6 440	6 476
23 117	23 107	23 154	23 113	23 264	23 410	23 608	23 753	23 825
2 999 586	3 524 002	3 155 521	2 869 988	3 406 348	2 094 354	2 812 238	3 319 030	3 236 522
	5 481 761			5 868 985			5 238 810	
23 488	23 507	23 564	23 796	23 837	23 726	23 717	23 764	23 793
6 816	6 837	6 857	6 895	6 900	6 884	6 927	6 951	6 957
30 304	30 344	30 421	30 691	30 737	30 610	30 644	30 715	30 750
3 799 364	4 536 737	4 142 295	3 740 819	4 478 118	2 725 292	3 635 634	4 393 993	4 296 534
	7 401 144			7 615 692			6 655 756	
8 621	8 627	8 694	8 754	8 743	8 771	8 726	8 752	8 811
2 394	2 389	2 405	2 430	2 418	2 426	2 430	2 435	2 447
11 015	11 016	11 099	11 184	11 161	11 197	11 156	11 187	11 258
1 388 251	1 570 543	1 457 853	1 354 547	1 523 858	1 111 081	1 177 610	1 522 898	1 536 987
	2 620 268			2 753 519			2 435 900	
1 336	1 365	1 352	1 355	1 349	1 345	1 335	1 318	1 298
398	397	398	383	366	367	365	359	359
1 734	1 762	1 750	1 738	1 715	1 712	1 700	1 677	1 657
214 270	254 643	225 497	195 764	244 517	145 926	145 410	227 578	217 747
	407 539			391 722			332 092	
2 068	2 064	2 063	2 055	2 050	2 039	1 985	1 975	1 935
402	411	405	407	416	419	418	412	411
2 470	2 475	2 468	2 462	2 466	2 458	2 403	2 387	2 346
289 518	360 470	343 961	313 835	347 997	260 770	281 088	333 216	324 873
	482 707			541 840			476 846	
1 661	1 648	1 637	1 629	1 622	1 601	1 593	1 595	1 599
914	918	918	916	917	919	931	944	944
2 575	2 566	2 555	2 545	2 539	2 520	2 524	2 539	2 543
335 136	380 625	339 855	298 307	359 898	294 467	320 974	348 107	352 974
	1 035 009			899 199			757 861	

(2) Activiteitennomenclatuur NACE-BEL : afdelingen en groepen (2-3 cijfers).

(3) Voorlopige cijfers.

(4) Tot december 1998 uren-arbeiders, vanaf januari 1999 uren gepresteerd door de werknemers (bedienden en arbeiders).

(5) Brutolonen en -weden van de werknemers tewerkgesteld in de industriële afdelingen (in duizend BEF).

.. Vertrouwelijke cijfers.

MAANDSTATISTIEK VAN DE INDUSTRIËLE PRODUCTIE - PRODCOM

Tewerkstelling, uren en lonen volgens de hoofdactiviteit (2) van de vestiging (3)

Nace (2)	Omschrijving		1998		1998	1999
			11	12		1
266	- Vervaardiging van artikelen van beton, gips en cement	Aantal arbeiders	7 613	7 631	7 689	7 536
		Aantal bedienden	2 006	2 003	2 012	2 013
		Totaal	9 619	9 634	9 702	9 549
		Aantal uren (4)	859 400	718 895	963 725	1 245 308
		Trimestriële lonen (5)		2 474 231	8 706 362	
267	- Bewerken van natuursteen	Aantal arbeiders	1 000	986	1 009	1 384
		Aantal bedienden	280	275	277	352
		Totaal	1 280	1 261	1 286	1 736
		Aantal uren (4)	116 120	91 838	128 028	226 196
		Trimestriële lonen (5)		243 728	986 249	
268	- Vervaardiging van overige niet-metaalhoudende minerale producten	Aantal arbeiders	765	760	759	772
		Aantal bedienden	341	333	330	330
		Totaal	1 106	1 093	1 089	1 102
		Aantal uren (4)	98 533	74 056	101 141	149 775
		Trimestriële lonen (5)		319 227	1 089 242	
27	Metallurgie (m.u.v. vervaardiging van ijzer en staal en van ferrolegeringen (EGKS))	Aantal arbeiders	12 645	12 569	12 792	12 429
		Aantal bedienden	4 411	4 396	4 432	4 374
		Totaal	17 056	16 965	17 224	16 803
		Aantal uren (4)	1 559 628	1 336 800	1 614 692	2 242 802
		Trimestriële lonen (5)		5 887 983	19 533 982	
272	- Vervaardiging van buizen	Aantal arbeiders	953	949	976	983
		Aantal bedienden	208	208	215	224
		Totaal	1 161	1 157	1 192	1 207
		Aantal uren (4)	120 321	93 873	122 048	155 128
		Trimestriële lonen (5)		290 896	1 047 642	
273	- Eerste verwerking van staal en productie van niet-EGKS-ferrolegeringen	Aantal arbeiders	3 607	3 579	3 633	3 558
		Aantal bedienden	1 249	1 245	1 254	1 224
		Totaal	4 856	4 824	4 888	4 782
		Aantal uren (4)	435 751	360 546	446 705	637 444
		Trimestriële lonen (5)		1 555 967	5 431 473	
274	- Productie van non-ferrometalen	Aantal arbeiders	6 173	6 184	6 183	6 066
		Aantal bedienden	2 523	2 522	2 526	2 504
		Totaal	8 696	8 706	8 710	8 570
		Aantal uren (4)	778 829	695 155	804 799	1 155 955
		Trimestriële lonen (5)		3 386 834	10 784 864	
275	- Gieten van metalen	Aantal arbeiders	1 912	1 857	1 998	1 822
		Aantal bedienden	431	421	434	422
		Totaal	2 343	2 278	2 433	2 244
		Aantal uren (4)	224 727	187 226	241 138	294 275
		Trimestriële lonen (5)		654 286	2 270 003	
28	Vervaardiging van producten van metaal	Aantal arbeiders	37 050	36 735	36 904	38 138
		Aantal bedienden	10 189	10 072	10 123	10 482
		Totaal	47 239	46 807	47 028	48 620
		Aantal uren (4)	4 618 190	4 030 089	4 704 478	6 447 869
		Trimestriële lonen (5)		11 960 824	41 054 060	
281	- Vervaardiging van metalen constructiewerken	Aantal arbeiders	13 185	13 072	13 113	13 462
		Aantal bedienden	3 427	3 380	3 362	3 457
		Totaal	16 612	16 452	16 475	16 919
		Aantal uren (4)	1 664 080	1 439 933	1 685 131	2 253 296
		Trimestriële lonen (5)		3 947 686	13 465 193	
282	- Vervaardiging van metalen recipiënten; vervaardiging van radiatoren en ketels voor centrale verwarming	Aantal arbeiders	4 315	4 310	4 264	4 624
		Aantal bedienden	1 397	1 396	1 387	1 493
		Totaal	5 712	5 706	5 651	6 117
		Aantal uren (4)	553 132	496 999	551 887	824 802
		Trimestriële lonen (5)		1 627 878	5 322 787	
283	- Vervaardiging van stoomketels	Aantal arbeiders	2 714	2 649	2 724	2 770
		Aantal bedienden	800	782	789	785
		Totaal	3 514	3 431	3 513	3 555
		Aantal uren (4)	329 562	304 276	342 805	463 844
		Trimestriële lonen (5)		926 660	3 156 429	

(2) Activiteitennomenclatuur NACE-BEL : afdelingen en groepen (2-3 cijfers).

(3) Voorlopige cijfers.

(4) Tot december 1998 uren-arbeiders, vanaf januari 1999 uren gepresteerd door de werknemers (bedienden en arbeiders).

(5) Brutolonen en -weden van de werknemers tewerkgesteld in de industriële afdelingen (in duizend BEF).

.. Vertrouwelijke cijfers.

MAANDSTATISTIEK VAN DE INDUSTRIELE PRODUCTIE - PRODCOM

Tewerkstelling, uren en lonen volgens de hoofdactiviteit (2) van de vestiging (3)

2	3	4	5	6	7	8	9	10
7 641	7 650	7 668	7 797	7 837	7 628	7 709	7 740	7 758
2 029	2 041	2 049	2 069	2 081	2 039	2 053	2 067	2 061
9 670	9 691	9 717	9 866	9 918	9 667	9 762	9 807	9 819
1 208 628	1 539 968	1 370 806	1 219 261	1 558 710	705 864	1 294 097	1 497 331	1 421 962
	2 225 608			2 357 065			2 030 199	
1 391	1 377	1 376	1 434	1 454	1 425	1 429	1 434	1 445
353	355	355	359	370	364	374	373	379
1 744	1 732	1 731	1 793	1 824	1 789	1 803	1 807	1 824
215 039	256 061	248 238	213 160	271 429	92 428	266 528	275 133	258 217
	354 502			394 429			343 460	
770	776	774	772	782	917	940	950	947
326	326	327	331	332	350	356	361	356
1 096	1 102	1 101	1 103	1 114	1 267	1 296	1 311	1 303
148 522	174 427	156 085	145 945	171 709	114 756	149 927	189 730	183 774
	275 511			277 918			279 398	
12 342	12 356	12 290	12 276	12 287	12 230	12 242	12 287	12 257
4 367	4 373	4 386	4 352	4 358	4 338	4 354	4 362	4 356
16 709	16 729	16 676	16 628	16 645	16 568	16 596	16 649	16 613
2 166 754	2 493 788	2 280 969	2 013 505	2 353 419	1 538 619	1 870 712	2 269 294	2 288 633
	4 741 358			4 562 796			4 042 247	
983	980	972	965	954	928	925	934	932
224	224	225	220	221	211	217	213	209
1 207	1 204	1 197	1 185	1 175	1 139	1 142	1 147	1 141
151 982	180 880	167 318	139 562	168 589	103 566	121 065	162 807	156 031
	277 331			276 650			228 694	
3 527	3 506	3 494	3 490	3 478	3 473	3 474	3 493	3 471
1 219	1 221	1 225	1 225	1 214	1 212	1 213	1 220	1 225
4 746	4 727	4 719	4 715	4 692	4 685	4 687	4 713	4 696
617 698	705 067	632 758	565 794	686 380	371 310	582 512	654 616	653 345
	1 334 649			1 262 401			1 149 313	
6 012	6 047	6 005	6 014	6 053	6 042	6 058	6 093	6 101
2 501	2 503	2 507	2 496	2 512	2 513	2 521	2 528	2 520
8 513	8 550	8 512	8 510	8 565	8 555	8 579	8 621	8 621
1 112 941	1 285 418	1 188 625	1 054 637	1 187 104	900 447	947 250	1 150 600	1 201 509
	2 643 898			2 492 549			2 242 201	
1 820	1 823	1 819	1 807	1 802	1 787	1 785	1 767	1 753
423	425	429	411	411	402	403	401	402
2 243	2 248	2 248	2 218	2 213	2 189	2 188	2 168	2 155
284 133	322 423	292 268	253 512	311 346	163 296	219 885	301 271	277 748
	485 480			531 196			422 039	
38 061	38 178	38 190	38 481	38 637	38 852	38 883	38 943	38 939
10 529	10 538	10 551	10 641	10 657	10 694	10 732	10 764	10 805
48 590	48 716	48 741	49 122	49 294	49 546	49 615	49 707	49 744
6 301 838	7 364 679	6 663 050	5 886 146	7 153 060	4 577 077	5 881 144	7 067 409	6 929 310
	10 378 305			11 061 304			9 666 993	
13 430	13 390	13 402	13 569	13 603	13 742	13 786	13 817	13 794
3 471	3 470	3 477	3 518	3 530	3 525	3 565	3 584	3 620
16 901	16 860	16 879	17 087	17 133	17 267	17 351	17 401	17 414
2 190 691	2 561 114	2 326 242	2 062 540	2 523 382	1 559 271	2 142 970	2 506 744	2 456 040
	3 382 888			3 566 195			3 161 272	
4 619	4 640	4 632	4 645	4 660	4 670	4 646	4 639	4 650
1 497	1 495	1 495	1 507	1 507	1 516	1 504	1 520	1 500
6 116	6 135	6 127	6 152	6 167	6 186	6 150	6 159	6 150
798 536	953 915	830 632	744 372	897 829	584 806	746 316	897 956	870 036
	1 287 596			1 497 709			1 296 248	
2 776	2 806	2 870	2 916	2 955	2 988	2 954	2 950	2 928
782	776	787	789	789	798	816	799	799
3 558	3 582	3 657	3 705	3 744	3 786	3 770	3 749	3 727
443 045	523 485	497 151	421 693	526 220	433 506	416 164	501 283	536 445
	805 310			861 908			766 866	

(2) Activiteitenomenclatuur NACE-BEL : afdelingen en groepen (2-3 cijfers).

(3) Voorlopige cijfers.

(4) Tot december 1998 uren-arbeiders, vanaf januari 1999 uren gepresteerd door de werknemers (bedienden en arbeiders).

(5) Brutolonen en -weden van de werknemers tewerkgesteld in de industriële afdelingen (in duizend BEF).

.. Vertrouwelijke cijfers.

MAANDSTATISTIEK VAN DE INDUSTRIELE PRODUCTIE - PRODCOM

Tewerkstelling, uren en lonen volgens de hoofdactiviteit (2) van de vestiging (3)

Nace (2)	Omschrijving		1998		1998	1999
			11	12		1
284	- Smeden, persen, stampen en profielwalsen van metaal; poedemetallurgie	Aantal arbeiders	752	748	722	759
		Aantal bedienden	176	178	175	194
		Totaal	928	926	898	953
		Aantal uren (4)	92 473	90 373	92 593	134 443
		Trimestriële lonen (5)		219 831	793 769	
285	- Oppervlaktebehandeling en bekleding van metaal; algemene metaalbewerking	Aantal arbeiders	6 807	6 740	6 727	7 329
		Aantal bedienden	1 475	1 445	1 474	1 605
		Totaal	8 282	8 185	8 201	8 934
		Aantal uren (4)	838 816	723 205	851 514	1 158 612
		Trimestriële lonen (5)		1 989 970	6 998 960	
286	- Vervaardiging van scharen, messen, bestekken, gereedschap en ijzerwaren	Aantal arbeiders	1 842	1 830	1 859	1 831
		Aantal bedienden	725	721	727	737
		Totaal	2 567	2 551	2 587	2 568
		Aantal uren (4)	235 456	204 522	243 309	356 942
		Trimestriële lonen (5)		700 552	2 373 852	
287	- Vervaardiging van overige producten van metaal	Aantal arbeiders	7 435	7 386	7 493	7 363
		Aantal bedienden	2 189	2 170	2 207	2 211
		Totaal	9 624	9 556	9 700	9 574
		Aantal uren (4)	904 671	770 781	937 236	1 255 930
		Trimestriële lonen (5)		2 548 247	8 943 070	
29	Vervaardiging van machines, apparaten en werktuigen	Aantal arbeiders	30 649	30 472	30 720	30 495
		Aantal bedienden	14 293	14 152	14 275	14 239
		Totaal	44 942	44 624	44 996	44 734
		Aantal uren (4)	3 728 810	3 315 309	3 927 213	6 049 203
		Trimestriële lonen (5)		12 843 839	45 290 804	
291	- Vervaardiging van motoren en mechanisch drijfwerk, excl. motoren voor luchtvaart, motorvoertuigen en rijwielen	Aantal arbeiders	5 111	5 026	5 181	4 933
		Aantal bedienden	3 118	3 042	3 084	3 044
		Totaal	8 229	8 068	8 266	7 977
		Aantal uren (4)	615 662	562 674	654 918	1 071 413
		Trimestriële lonen (5)		2 618 911	9 077 733	
292	- Vervaardiging van machines voor algemeen gebruik	Aantal arbeiders	8 495	8 438	8 475	8 816
		Aantal bedienden	4 158	4 122	4 146	4 483
		Totaal	12 653	12 560	12 622	13 299
		Aantal uren (4)	1 080 408	993 976	1 115 931	1 814 317
		Trimestriële lonen (5)		3 539 505	12 221 189	
293	- Vervaardiging van machines voor de landbouw en de bosbouw	Aantal arbeiders	2 534	2 498	2 652	2 598
		Aantal bedienden	754	761	753	748
		Totaal	3 288	3 259	3 405	3 346
		Aantal uren (4)	237 174	225 993	335 633	485 398
		Trimestriële lonen (5)		664 827	2 863 857	
294	- Vervaardiging van gereedschapswerktuigen	Aantal arbeiders	1 585	1 565	1 584	1 591
		Aantal bedienden	673	669	668	668
		Totaal	2 258	2 234	2 253	2 259
		Aantal uren (4)	206 184	169 797	207 029	313 733
		Trimestriële lonen (5)		624 994	2 227 865	
295	- Vervaardiging van overige machines voor specifieke doeleinden	Aantal arbeiders	10 345	10 286	10 163	10 236
		Aantal bedienden	4 382	4 347	4 396	4 356
		Totaal	14 727	14 633	14 559	14 592
		Aantal uren (4)	1 262 569	1 065 630	1 294 287	1 927 421
		Trimestriële lonen (5)		4 379 295	15 032 156	
296	- Vervaardiging van wapens en munitie	Aantal arbeiders	1 153	1 238	1 261	873
		Aantal bedienden	703	706	739	476
		Totaal	1 856	1 944	2 000	1 349
		Aantal uren (4)	139 400	140 012	147 712	178 796
		Trimestriële lonen (5)		549 763	2 305 421	
297	- Vervaardiging van huishoudapparaten	Aantal arbeiders	1 426	1 421	1 402	1 448
		Aantal bedienden	505	505	486	464
		Totaal	1 931	1 926	1 888	1 912
		Aantal uren (4)	187 413	157 227	171 699	258 125
		Trimestriële lonen (5)		466 544	1 562 583	

(2) Activiteitenomenclatuur NACE-BEL : afdelingen en groepen (2-3 cijfers).

(3) Voorlopige cijfers.

(4) Tot december 1998 uren-arbeiders, vanaf januari 1999 uren gepresteerd door de werknemers (bedienden en arbeiders).

(5) Brutolonen en -weden van de werknemers tewerkgesteld in de industriële afdelingen (in duizend BEF).

.. Vertrouwelijke cijfers.

MAANDSTATISTIEK VAN DE INDUSTRIELE PRODUCTIE - PRODCOM

Tewerkstelling, uren en lonen volgens de hoofdactiviteit (2) van de vestiging (3)

2	3	4	5	6	7	8	9	10
754	753	758	728	730	742	724	728	748
194	194	195	175	174	177	178	177	178
948	947	953	903	904	919	902	905	926
128 966	144 736	128 728	118 967	134 072	83 812	119 955	142 497	134 014
	218 528			195 998			170 966	
7 301	7 353	7 326	7 492	7 512	7 575	7 662	7 675	7 716
1 631	1 657	1 643	1 717	1 723	1 749	1 745	1 758	1 767
8 932	9 010	8 969	9 209	9 235	9 324	9 407	9 433	9 483
1 135 899	1 332 874	1 227 124	1 084 073	1 319 121	889 145	1 041 319	1 305 249	1 287 426
	1 892 251			2 100 708			1 806 019	
1 845	1 866	1 871	1 885	1 881	1 874	1 841	1 843	1 845
736	740	739	738	742	740	729	734	734
2 581	2 606	2 610	2 623	2 623	2 614	2 570	2 577	2 579
357 359	409 023	369 970	321 555	389 445	228 031	278 785	375 410	362 924
	610 635			620 744			508 312	
7 336	7 370	7 331	7 246	7 296	7 261	7 270	7 291	7 258
2 218	2 206	2 215	2 197	2 192	2 189	2 195	2 192	2 207
9 554	9 576	9 546	9 443	9 488	9 450	9 465	9 483	9 465
1 247 342	1 439 532	1 283 203	1 132 946	1 362 991	798 506	1 135 635	1 338 270	1 282 425
	2 181 097			2 218 042			1 957 310	
30 420	30 346	30 152	30 018	30 066	30 025	29 918	29 928	29 989
14 187	14 247	14 182	14 212	14 179	14 163	14 242	14 213	14 144
44 607	44 593	44 334	44 230	44 245	44 188	44 160	44 141	44 133
5 918 626	6 745 718	6 095 032	5 322 155	6 486 180	4 008 025	5 042 206	6 345 559	6 106 110
	11 235 433			11 385 926			9 988 564	
4 899	4 933	4 901	4 886	4 956	4 914	4 920	4 893	4 904
2 997	3 014	2 977	2 977	2 953	2 935	2 938	2 924	2 888
7 896	7 947	7 878	7 863	7 909	7 849	7 858	7 817	7 792
1 046 980	1 208 322	1 077 446	935 021	1 116 724	766 305	957 921	1 101 440	1 056 717
	2 161 619			2 165 274			1 950 724	
8 848	8 825	8 730	8 786	8 779	8 745	8 727	8 852	8 821
4 491	4 496	4 481	4 540	4 559	4 577	4 648	4 639	4 633
13 339	13 321	13 211	13 326	13 338	13 322	13 375	13 491	13 454
1 803 136	2 072 754	1 855 122	1 636 407	1 989 090	1 374 770	1 572 875	1 948 656	1 888 134
	3 305 624			3 320 729			3 089 176	
2 598	2 581	2 571	2 561	2 552	2 540	2 353	2 354	2 355
728	729	726	731	719	717	718	711	718
3 326	3 310	3 297	3 292	3 271	3 257	3 071	3 065	3 073
469 529	543 647	488 231	417 423	504 110	274 595	263 059	418 338	408 945
	759 491			785 923			519 017	
1 592	1 592	1 584	1 479	1 480	1 496	1 511	1 511	1 511
668	677	680	642	633	639	638	641	642
2 260	2 269	2 264	2 121	2 113	2 135	2 149	2 152	2 153
309 796	357 122	324 010	264 847	321 753	203 878	217 014	329 561	307 776
	591 687			529 784			463 694	
10 172	10 095	10 051	9 993	10 003	10 024	10 070	9 962	10 035
4 357	4 388	4 379	4 382	4 380	4 372	4 373	4 372	4 334
14 529	14 483	14 430	14 375	14 383	14 396	14 443	14 334	14 369
1 871 236	2 077 545	1 924 299	1 701 520	2 104 687	1 165 543	1 651 015	2 082 183	1 988 155
	3 650 074			3 711 795			3 279 314	
867	867	869	862	872	865	891	911	914
477	473	473	477	476	461	463	464	467
1 344	1 340	1 342	1 339	1 348	1 326	1 354	1 375	1 381
174 347	205 333	174 419	149 514	177 845	77 297	175 320	188 995	193 912
	384 324			482 260			347 601	
1 444	1 453	1 446	1 451	1 424	1 441	1 446	1 445	1 449
469	470	466	463	459	462	464	462	462
1 913	1 923	1 912	1 914	1 883	1 903	1 910	1 907	1 911
243 602	280 995	251 505	217 423	271 971	145 637	205 002	276 386	262 471
	382 614			390 161			339 038	

(2) Activiteitennomenclatuur NACE-BEL : afdelingen en groepen (2-3 cijfers).

(3) Voorlopige cijfers.

(4) Tot december 1998 uren-arbeiders, vanaf januari 1999 uren gepresteerd door de werknemers (bedienden en arbeiders).

(5) Brutolonen en -weden van de werknemers tewerkgesteld in de industriële afdelingen (in duizend BEF).

.. Vertrouwelijke cijfers.

MAANDSTATISTIEK VAN DE INDUSTRIËLE PRODUCTIE - PRODCOM

Tewerkstelling, uren en lonen volgens de hoofdactiviteit (2) van de vestiging (3)

Nace (2)	Omschrijving		1998		1998	1999
			11	12		1
30	Vervaardiging van kantoormachines en computers	Aantal arbeiders	770	769	772	546
		Aantal bedienden	2 254	2 261	2 134	1 137
		Totaal	3 024	3 030	2 907	1 683
		Aantal uren (4)	94 241	86 758	97 829	231 113
		Trimestriële lonen (5)		1 146 229	3 791 990	
31	Vervaardiging van elektrische machines en apparaten	Aantal arbeiders	17 582	17 447	17 448	17 665
		Aantal bedienden	8 482	8 555	8 362	8 565
		Totaal	26 064	26 002	25 811	26 230
		Aantal uren (4)	2 090 551	1 891 586	2 156 616	3 451 051
		Trimestriële lonen (5)		7 822 479	26 649 950	
311	- Vervaardiging van elektromotoren en van elektrische generatoren en transformatoren	Aantal arbeiders	2 353	2 329	2 337	2 396
		Aantal bedienden	1 652	1 660	1 621	1 704
		Totaal	4 005	3 989	3 959	4 100
		Aantal uren (4)	292 281	255 045	297 427	587 718
		Trimestriële lonen (5)		1 251 120	4 476 638	
312	- Vervaardiging van schakel- en verdeelinrichtingen	Aantal arbeiders	4 387	4 366	4 290	4 398
		Aantal bedienden	1 975	1 982	1 954	2 022
		Totaal	6 362	6 348	6 244	6 420
		Aantal uren (4)	527 307	465 437	542 167	863 839
		Trimestriële lonen (5)		1 845 417	6 102 732	
313	- Vervaardiging van geïsoleerde kabels en draad	Aantal arbeiders	1 643	1 631	1 634	1 663
		Aantal bedienden	545	541	546	564
		Totaal	2 188	2 172	2 181	2 227
		Aantal uren (4)	205 205	184 533	214 408	282 244
		Trimestriële lonen (5)		664 885	2 299 009	
314	- Vervaardiging van accumulatoren en elektrische batterijen	Aantal arbeiders	1 572	1 543	1 572	1 501
		Aantal bedienden	388	386	380	392
		Totaal	1 960	1 929	1 952	1 893
		Aantal uren (4)	181 359	144 763	185 340	245 430
		Trimestriële lonen (5)		541 872	1 967 484	
315	- Vervaardiging van elektrische lampen en verlichtingsapparaten	Aantal arbeiders	3 543	3 511	3 537	3 503
		Aantal bedienden	1 441	1 454	1 410	1 351
		Totaal	4 984	4 965	4 947	4 854
		Aantal uren (4)	397 027	433 708	419 989	560 126
		Trimestriële lonen (5)		1 423 692	4 652 914	
316	- Vervaardiging van elektrische benodigdheden	Aantal arbeiders	4 084	4 067	4 076	4 204
		Aantal bedienden	2 481	2 532	2 449	2 532
		Totaal	6 565	6 599	6 525	6 736
		Aantal uren (4)	487 372	408 100	497 283	911 694
		Trimestriële lonen (5)		2 095 493	7 151 173	
32	Vervaardiging van audio-, video- en telecommunicatieapparatuur	Aantal arbeiders	7 737	7 390	7 632	7 532
		Aantal bedienden	5 416	5 425	5 186	7 707
		Totaal	13 153	12 815	12 818	15 239
		Aantal uren (4)	878 301	837 430	941 468	1 976 602
		Trimestriële lonen (5)		4 064 918	13 879 371	
321	- Vervaardiging van elektronische onderdelen	Aantal arbeiders	2 739	2 667	2 780	2 647
		Aantal bedienden	1 174	1 168	1 147	1 168
		Totaal	3 913	3 835	3 927	3 815
		Aantal uren (4)	328 500	305 181	347 441	497 492
		Trimestriële lonen (5)		1 254 225	4 194 422	
322	- Vervaardiging van zend- en transmissieapparatuur	Aantal arbeiders	1 681	1 505	1 694	1 810
		Aantal bedienden	2 153	2 182	2 110	4 368
		Totaal	3 834	3 687	3 804	6 178
		Aantal uren (4)	178 720	145 947	201 713	790 669
		Trimestriële lonen (5)		1 232 699	4 261 343	
323	- Vervaardiging van audio- en videoapparatuur	Aantal arbeiders	3 317	3 218	3 158	3 075
		Aantal bedienden	2 089	2 075	1 929	2 171
		Totaal	5 406	5 293	5 087	5 246
		Aantal uren (4)	371 081	386 302	392 313	688 441
		Trimestriële lonen (5)		1 577 994	5 423 606	

(2) Activiteitennomenclatuur NACE-BEL : afdelingen en groepen (2-3 cijfers).

(3) Voorlopige cijfers.

(4) Tot december 1998 uren-arbeiders, vanaf januari 1999 uren gepresteerd door de werknemers (bedienden en arbeiders).

(5) Brutolonen en -weden van de werknemers tewerkgesteld in de industriële afdelingen (in duizend BEF).

.. Vertrouwelijke cijfers.

MAANDSTATISTIEK VAN DE INDUSTRIËLE PRODUCTIE - PRODCOM

Tewerkstelling, uren en lonen volgens de hoofdactiviteit (2) van de vestiging (3)

2	3	4	5	6	7	8	9	10
555	547	547	536	533	533	532	524	539
1 141	1 142	1 160	1 166	1 164	1 159	1 179	1 166	1 158
1 696	1 689	1 707	1 702	1 697	1 692	1 711	1 690	1 697
222 406	262 866	242 871	212 421	259 318	178 904	214 134	252 842	250 447
	475 712			503 253			413 841	
17 613	17 701	17 502	17 560	17 499	17 727	17 696	17 697	17 755
8 584	8 718	8 469	8 674	8 568	8 658	8 677	8 708	8 705
26 197	26 419	25 971	26 234	26 067	26 385	26 373	26 405	26 460
3 298 573	3 911 501	3 451 335	3 068 073	3 741 623	2 342 319	3 032 638	3 685 711	3 624 821
	6 560 677			6 908 677			6 298 867	
2 408	2 441	2 340	2 416	2 377	2 385	2 387	2 368	2 365
1 743	1 842	1 691	1 878	1 796	1 774	1 758	1 734	1 732
4 151	4 283	4 031	4 294	4 173	4 159	4 145	4 102	4 097
541 506	661 589	536 113	494 368	603 292	329 082	511 850	580 299	574 258
	1 177 675			1 219 441			1 133 611	
4 395	4 414	4 406	4 421	4 449	4 523	4 530	4 505	4 527
2 015	2 029	1 931	1 940	1 946	1 966	1 992	1 993	1 995
6 410	6 443	6 337	6 361	6 395	6 489	6 522	6 498	6 522
846 120	992 576	865 978	759 052	906 480	675 435	803 774	847 992	904 921
	1 577 939			1 535 772			1 478 702	
1 655	1 651	1 655	1 656	1 634	1 634	1 637	1 646	1 658
565	565	571	569	564	569	572	577	577
2 220	2 216	2 226	2 225	2 198	2 203	2 209	2 223	2 235
284 271	336 309	303 855	260 522	319 164	144 360	294 779	325 469	310 994
	535 594			612 253			503 791	
1 510	1 521	1 508	1 520	1 538	1 531	1 544	1 581	1 579
392	392	389	393	392	395	395	399	399
1 902	1 913	1 897	1 913	1 930	1 926	1 939	1 980	1 978
235 013	272 109	234 693	206 168	254 298	136 641	206 086	264 238	264 473
	491 928			510 011			435 606	
3 488	3 473	3 434	3 444	3 412	3 428	3 415	3 411	3 433
1 360	1 363	1 376	1 393	1 379	1 370	1 374	1 396	1 400
4 848	4 836	4 810	4 837	4 791	4 798	4 789	4 807	4 833
536 543	677 681	628 327	565 976	713 243	311 208	506 869	708 101	651 530
	1 023 803			1 116 151			1 029 513	
4 157	4 201	4 159	4 103	4 089	4 226	4 183	4 186	4 193
2 509	2 527	2 511	2 501	2 491	2 584	2 586	2 609	2 602
6 666	6 728	6 670	6 604	6 580	6 810	6 769	6 795	6 795
855 120	971 237	882 369	781 987	945 146	745 593	709 280	959 612	918 645
	1 753 738			1 915 049			1 717 644	
7 429	7 376	7 199	7 151	7 234	7 174	7 206	7 273	7 336
7 792	7 778	7 921	7 729	7 753	7 722	7 712	7 830	7 809
15 221	15 154	15 120	14 880	14 987	14 896	14 918	15 103	15 145
1 960 773	2 210 203	2 008 619	1 820 698	2 238 898	1 378 125	1 785 445	2 160 403	2 026 789
	4 373 301			4 500 549			4 134 102	
2 636	2 613	2 596	2 583	2 570	2 562	2 579	2 561	2 589
1 172	1 186	1 196	1 203	1 216	1 225	1 248	1 270	1 269
3 808	3 799	3 792	3 786	3 786	3 787	3 827	3 831	3 858
480 613	575 052	495 714	443 462	554 652	351 060	433 912	549 969	514 151
	1 025 850			1 021 594			955 570	
1 840	1 837	1 888	1 855	1 871	1 811	1 805	1 805	1 824
4 395	4 375	4 476	4 299	4 280	4 236	4 188	4 283	4 265
6 235	6 212	6 364	6 154	6 151	6 047	5 993	6 088	6 089
812 264	846 403	887 564	819 175	893 356	656 757	773 372	820 886	829 760
	1 928 891			2 089 305			1 855 774	
2 953	2 926	2 715	2 713	2 793	2 801	2 822	2 907	2 923
2 225	2 217	2 249	2 227	2 257	2 261	2 276	2 277	2 275
5 178	5 143	4 964	4 940	5 050	5 062	5 098	5 184	5 198
667 896	788 748	625 341	558 061	790 890	370 308	578 161	789 548	682 878
	1 418 560			1 389 650			1 322 758	

(2) Activiteitennomenclatuur NACE-BEL : afdelingen en groepen (2-3 cijfers).

(3) Voorlopige cijfers.

(4) Tot december 1998 uren-arbeiders, vanaf januari 1999 uren gepresteerd door de werknemers (bedienden en arbeiders).

(5) Bruto-lonen en -weden van de werknemers tewerkgesteld in de industriële afdelingen (in duizend BEF).

.. Vertrouwelijke cijfers.

MAANDSTATISTIEK VAN DE INDUSTRIELE PRODUCTIE - PRODCOM

Tewerkstelling, uren en lonen volgens de hoofdactiviteit (2) van de vestiging (3)

Nace (2)	Omschrijving		1998		1998	1999
			11	12		1
32A	- 32.A=32.2+32.3 Vervaardiging van audio-, video- en telecommunicatieapparatuur	Aantal arbeiders	4 998	4 723	4 852	4 885
		Aantal bedienden	4 242	4 257	4 039	6 539
		Totaal	9 240	8 980	8 891	11 424
		Aantal uren (4)	549 801	532 249	594 026	1 479 110
		Trimestriële lonen (5)		2 810 693	9 684 949	
33	Vervaardiging van medische apparatuur, van precisie- en optische instrumenten en van uurwerken	Aantal arbeiders	4 091	4 005	4 010	3 743
		Aantal bedienden	4 151	4 105	4 103	3 166
		Totaal	8 242	8 110	8 113	6 909
		Aantal uren (4)	513 539	445 554	514 952	940 552
		Trimestriële lonen (5)		2 555 520	8 655 230	
331	- Vervaardiging van medische apparatuur en instrumenten en van orthopedische artikelen	Aantal arbeiders	1 241	1 254	1 230	1 286
		Aantal bedienden	678	679	689	713
		Totaal	1 919	1 933	1 919	1 999
		Aantal uren (4)	157 438	140 923	156 719	266 193
		Trimestriële lonen (5)		509 555	1 797 967	
332	- Vervaardiging van wetenschappelijke en technische instrumenten	Aantal arbeiders	2 444	2 348	2 371	2 073
		Aantal bedienden	3 062	3 016	2 983	2 014
		Totaal	5 506	5 364	5 354	4 087
		Aantal uren (4)	305 761	255 818	306 281	568 147
		Trimestriële lonen (5)		1 819 158	6 035 806	
333	- Vervaardiging van controleapparatuur van industriële processen	Aantal arbeiders	48	50	41	53
		Aantal bedienden	197	196	206	232
		Totaal	245	246	247	285
		Aantal uren (4)	4 716	5 227	4 655	35 241
		Trimestriële lonen (5)		67 392	262 118	
334	- Vervaardiging van optische instrumenten en van foto- en filmapparatuur	Aantal arbeiders	252	247	263	229
		Aantal bedienden	191	190	201	187
		Totaal	443	437	464	416
		Aantal uren (4)	32 474	32 492	34 344	55 258
		Trimestriële lonen (5)		121 841	429 779	
335	- Vervaardiging van uurwerken	Aantal arbeiders	106	106	104	102
		Aantal bedienden	23	24	22	20
		Totaal	129	130	126	122
		Aantal uren (4)	13 150	11 094	12 952	15 713
		Trimestriële lonen (5)		37 574	129 560	
34	Vervaardiging en assemblage van auto's, aanhangwagens en opleggers	Aantal arbeiders	45 424	44 374	44 483	42 898
		Aantal bedienden	6 265	6 268	6 181	6 205
		Totaal	51 689	50 642	50 664	49 103
		Aantal uren (4)	5 529 082	4 728 886	5 401 136	6 533 568
		Trimestriële lonen (5)		14 861 781	49 462 555	
341	- Vervaardiging en assemblage van auto's	Aantal arbeiders	33 812	32 816	33 381	31 201
		Aantal bedienden	3 808	3 804	3 791	3 690
		Totaal	37 620	36 620	37 172	34 891
		Aantal uren (4)	4 036 195	3 430 841	3 979 912	4 595 957
		Trimestriële lonen (5)		10 788 025	36 118 179	
342	- Vervaardiging van carrosserieën, aanhangwagens en caravans	Aantal arbeiders	4 984	4 938	4 814	5 133
		Aantal bedienden	936	948	919	995
		Totaal	5 920	5 886	5 734	6 128
		Aantal uren (4)	654 109	578 872	616 943	815 609
		Trimestriële lonen (5)		1 725 927	5 209 457	
343	- Vervaardiging van onderdelen en accessoires voor motorvoertuigen en motoren daarvan	Aantal arbeiders	6 628	6 620	6 286	6 564
		Aantal bedienden	1 521	1 516	1 470	1 520
		Totaal	8 149	8 136	7 757	8 084
		Aantal uren (4)	838 778	719 173	804 280	1 122 002
		Trimestriële lonen (5)		2 347 829	8 134 919	
35	Vervaardiging van overige transportmiddelen	Aantal arbeiders	4 939	4 946	4 867	5 094
		Aantal bedienden	4 443	4 419	4 389	4 524
		Totaal	9 382	9 365	9 256	9 618
		Aantal uren (4)	594 599	523 034	598 909	1 213 142
		Trimestriële lonen (5)		2 616 805	9 624 217	

(2) Activiteitsnomenclatuur NACE-BEL : afdelingen en groepen (2-3 cijfers).

(3) Voorlopige cijfers.

(4) Tot december 1998 uren-arbeiders, vanaf januari 1999 uren gepresteerd door de werknemers (bedienden en arbeiders).

(5) Brutolonen en -weden van de werknemers tewerkgesteld in de industriële afdelingen (in duizend BEF).

.. Vertrouwelijke cijfers.

MAANDSTATISTIEK VAN DE INDUSTRIËLE PRODUCTIE - PRODCOM

Tewerkstelling, uren en lonen volgens de hoofdactiviteit (2) van de vestiging (3)

2	3	4	5	6	7	8	9	10
4 793	4 763	4 603	4 568	4 664	4 612	4 627	4 712	4 747
6 620	6 592	6 725	6 526	6 537	6 497	6 464	6 560	6 540
11 413	11 355	11 328	11 094	11 201	11 109	11 091	11 272	11 287
1 480 160	1 635 151	1 512 905	1 377 236	1 684 246	1 027 065	1 351 533	1 610 434	1 512 638
	3 347 451			3 478 955			3 178 532	
3 812	3 774	3 738	3 715	3 774	3 716	3 792	3 764	3 714
3 093	3 009	2 973	2 971	3 050	2 950	3 040	3 005	2 932
6 905	6 783	6 711	6 686	6 824	6 666	6 832	6 769	6 646
913 827	1 061 451	941 751	851 583	1 017 655	695 742	826 757	972 169	937 678
	1 659 019			1 988 992			1 426 089	
1 282	1 281	1 185	1 197	1 209	1 202	1 216	1 215	1 179
715	722	649	646	644	646	647	652	634
1 997	2 003	1 834	1 843	1 853	1 848	1 863	1 867	1 813
264 371	310 403	252 364	241 470	272 863	172 214	225 684	265 016	249 741
	464 606			750 619			348 613	
2 142	2 100	2 162	2 121	2 168	2 116	2 177	2 151	2 136
1 942	1 857	1 888	1 872	1 949	1 847	1 926	1 891	1 832
4 084	3 957	4 050	3 993	4 117	3 963	4 103	4 042	3 968
540 502	627 340	574 011	506 419	621 387	434 454	501 527	588 030	574 909
	1 005 567			1 034 541			880 018	
56	55	57	61	64	67	69	68	69
232	234	234	245	249	252	261	256	262
288	289	291	306	313	319	330	324	331
39 650	43 767	42 908	41 833	48 621	37 145	39 429	45 983	43 140
	74 150			82 203			86 480	
229	235	231	233	230	227	226	227	227
184	177	183	188	188	186	188	189	188
413	412	414	421	418	413	414	416	415
53 974	62 091	56 487	49 228	59 454	43 117	49 010	57 837	55 506
	86 376			90 173			85 769	
103	103	103	103	103	104	104	103	103
20	19	19	20	20	19	18	17	16
123	122	122	123	123	123	122	120	119
15 330	17 850	15 981	12 633	15 330	8 812	11 107	15 303	14 382
	28 320			31 456			25 209	
42 769	42 585	42 374	42 356	42 472	42 400	42 450	42 432	42 460
6 198	6 203	6 218	6 248	6 251	6 227	6 288	6 309	6 343
48 967	48 788	48 592	48 604	48 723	48 627	48 738	48 741	48 803
5 980 653	7 030 147	6 262 813	5 594 531	6 950 720	4 211 054	5 270 442	6 572 161	6 652 916
	11 906 753			12 419 669			10 693 728	
31 088	30 820	30 631	30 613	30 592	30 492	30 528	30 511	30 521
3 670	3 672	3 684	3 690	3 690	3 640	3 671	3 680	3 676
34 758	34 492	34 315	34 303	34 282	34 132	34 199	34 191	34 197
4 116 184	4 879 853	4 304 137	3 880 220	4 887 700	2 815 409	3 738 893	4 510 939	4 626 989
	8 555 379			9 050 315			7 651 849	
5 128	5 193	5 185	5 209	5 229	5 241	5 265	5 300	5 314
1 007	1 008	1 007	1 015	1 021	1 025	1 045	1 042	1 052
6 135	6 201	6 192	6 224	6 250	6 266	6 310	6 342	6 366
796 047	921 267	844 605	724 201	873 802	540 306	674 709	890 249	872 101
	1 328 916			1 378 411			1 208 853	
6 553	6 572	6 558	6 534	6 651	6 667	6 657	6 621	6 625
1 521	1 523	1 527	1 543	1 540	1 562	1 572	1 587	1 615
8 074	8 095	8 085	8 077	8 191	8 229	8 229	8 208	8 240
1 068 422	1 229 027	1 114 071	990 110	1 189 218	855 339	856 840	1 170 973	1 153 826
	2 022 458			1 990 943			1 833 026	
5 050	5 084	5 064	5 180	5 223	5 247	5 212	5 153	5 171
4 463	4 476	4 463	4 309	4 341	4 358	4 358	4 355	4 340
9 513	9 560	9 527	9 489	9 564	9 605	9 570	9 508	9 511
1 141 274	1 391 392	1 214 108	1 106 221	1 291 492	865 924	1 045 692	1 252 825	1 225 560
	2 395 666			2 585 104			2 528 137	

(2) Activiteitennomenclatuur NACE-BEL : afdelingen en groepen (2-3 cijfers).

(3) Voorlopige cijfers.

(4) Tot december 1998 uren-arbeiders, vanaf januari 1999 uren gepresteerd door de werknemers (bedienden en arbeiders).

(5) Brutolonen en -weden van de werknemers tewerkgesteld in de industriële afdelingen (in duizend BEF).

.. Vertrouwelijke cijfers.

MAANDSTATISTIEK VAN DE INDUSTRIËLE PRODUCTIE - PRODCOM

Tewerkstelling, uren en lonen volgens de hoofdactiviteit (2) van de vestiging (3)

Nace (2)	Omschrijving		1998		1998	1999
			11	12		1
353	- Vervaardiging van lucht- en ruimtevaartuigen	Aantal arbeiders	2 712	2 751	2 647	2 730
		Aantal bedienden	3 741	3 732	3 692	3 786
		Totaal	6 453	6 483	6 339	6 516
		Aantal uren (4)	334 205	285 364	322 736	796 427
		Trimestriële lonen (5)		1 836 910	6 895 531	
354	- Vervaardiging van motorrijwielen en riwielen	Aantal arbeiders	414	410	423	417
		Aantal bedienden	116	115	116	122
		Totaal	530	525	540	539
		Aantal uren (4)	43 373	42 761	53 861	64 582
		Trimestriële lonen (5)		116 663	402 818	
35B	- =35.1+35.2+35.5 Verv. van overige transportmiddelen n.e.g., m.i.v. scheepsbouw en rollend spoorwagematerieel	Aantal arbeiders	1 813	1 785	1 796	1 947
		Aantal bedienden	586	572	580	616
		Totaal	2 399	2 357	2 376	2 563
		Aantal uren (4)	217 021	194 909	222 311	352 133
		Trimestriële lonen (5)		663 232	2 325 868	
36	Vervaardiging van meubels; overige industrie	Aantal arbeiders	17 711	17 522	17 813	17 831
		Aantal bedienden	3 401	3 382	3 413	3 444
		Totaal	21 112	20 904	21 227	21 275
		Aantal uren (4)	2 168 485	1 870 909	2 174 181	2 732 792
		Trimestriële lonen (5)		4 097 416	14 928 320	
361	- Vervaardiging van meubels	Aantal arbeiders	14 315	14 191	14 302	14 521
		Aantal bedienden	2 560	2 545	2 572	2 612
		Totaal	16 875	16 736	16 874	17 133
		Aantal uren (4)	1 806 198	1 555 162	1 803 293	2 267 226
		Trimestriële lonen (5)		3 268 608	12 084 179	
362	- Bewerking van edelstenen en vervaardiging van juwelen	Aantal arbeiders	1 890	1 833	1 972	1 806
		Aantal bedienden	378	374	377	369
		Totaal	2 268	2 207	2 349	2 175
		Aantal uren (4)	179 641	162 934	185 003	217 548
		Trimestriële lonen (5)		349 278	1 230 728	
364	- Vervaardiging van sportartikelen	Aantal arbeiders	107	113	110	112
		Aantal bedienden	32	32	33	32
		Totaal	139	145	143	144
		Aantal uren (4)	13 424	10 346	14 270	20 205
		Trimestriële lonen (5)		28 158	102 358	
365	- Vervaardiging van spellen en speelgoed	Aantal arbeiders	445	443	450	438
		Aantal bedienden	140	141	140	140
		Totaal	585	584	590	578
		Aantal uren (4)	49 651	44 109	53 085	71 083
		Trimestriële lonen (5)		170 997	553 243	
36A	- =36.3+36.6 Overige industrie, m.i.v. de vervaardiging van muziekinstrumenten	Aantal arbeiders	954	942	978	954
		Aantal bedienden	291	290	290	291
		Totaal	1 245	1 232	1 268	1 245
		Aantal uren (4)	119 571	98 358	118 528	156 730
		Trimestriële lonen (5)		280 375	957 812	
Totaal		Aantal arbeiders	378 990	375 203	378 042	374 986
		Aantal bedienden	156 828	155 976	155 764	157 385
		Totaal	535 818	531 179	533 806	532 371
		Aantal uren (4)	46 245 242	41 351 414	47 120 883	69 917 970
		Trimestriële lonen (5)		152 129 199	526 848 468	

(2) Activiteitennomenclatuur NACE-BEL : afdelingen en groepen (2-3 cijfers).

(3) Voorlopige cijfers.

(4) Tot december 1998 uren-arbeiders, vanaf januari 1999 uren gepresteerd door de werknemers (bedienden en arbeiders).

(5) Brutolonen en -weden van de werknemers tewerkgesteld in de industriële afdelingen (in duizend BEF).

.. Vertrouwelijke cijfers.

MAANDSTATISTIEK VAN DE INDUSTRIELE PRODUCTIE - PRODCOM

Tewerkstelling, uren en lonen volgens de hoofdactiviteit (2) van de vestiging (3)

2	3	4	5	6	7	8	9	10
2 716	2 730	2 689	2 783	2 811	2 774	2 785	2 780	2 752
3 752	3 737	3 726	3 560	3 575	3 575	3 588	3 600	3 570
6 468	6 467	6 415	6 343	6 386	6 349	6 373	6 380	6 322
772 701	894 889	798 592	746 714	838 426	595 086	681 313	831 364	807 671
	1 712 344			1 779 801			1 767 836	
421	423	422	428	430	445	439	437	434
114	116	118	121	121	121	118	120	120
535	539	540	549	551	566	557	557	554
70 380	81 817	76 463	66 831	78 574	55 293	53 479	68 920	68 013
	97 292			99 374			89 882	
1 913	1 931	1 953	1 969	1 982	2 028	1 988	1 936	1 985
597	623	619	628	645	662	652	635	650
2 510	2 554	2 572	2 597	2 627	2 690	2 640	2 571	2 635
298 193	414 686	339 053	292 676	374 492	215 545	310 900	352 541	349 876
	586 030			705 929			670 419	
17 810	17 664	17 670	17 737	17 676	17 307	17 385	17 298	17 428
3 436	3 405	3 391	3 436	3 446	3 402	3 408	3 378	3 452
21 246	21 069	21 061	21 173	21 122	20 709	20 793	20 676	20 880
2 687 522	3 119 006	2 665 002	2 358 735	2 928 855	1 583 782	2 079 541	2 902 103	2 818 465
	3 841 865			3 875 947			3 528 550	
14 542	14 437	14 426	14 497	14 457	14 131	14 210	14 057	14 169
2 605	2 588	2 568	2 610	2 624	2 580	2 582	2 544	2 613
17 147	17 025	16 994	17 107	17 081	16 711	16 792	16 601	16 782
2 213 244	2 584 020	2 196 316	1 950 462	2 433 653	1 190 384	1 806 572	2 381 786	2 286 910
	3 155 009			3 185 907			2 923 125	
1 774	1 767	1 787	1 789	1 780	1 744	1 754	1 818	1 806
367	368	370	374	371	375	372	377	377
2 141	2 135	2 157	2 163	2 151	2 119	2 126	2 195	2 183
227 947	256 775	220 686	200 400	244 096	241 844	88 495	265 551	292 913
	292 927			297 391			271 246	
115	110	109	108	106	104	103	101	102
32	24	24	23	23	23	23	22	23
147	134	133	131	129	127	126	123	125
19 784	21 099	19 788	17 562	20 250	11 436	14 527	16 116	17 228
	21 776			22 435			20 892	
435	435	438	434	433	435	430	429	428
140	138	138	141	141	141	142	145	154
575	573	576	575	574	576	572	574	582
69 635	83 334	76 094	55 186	69 040	41 711	52 456	79 572	67 130
	122 887			139 736			109 910	
944	915	910	909	900	893	888	893	923
292	287	291	288	287	283	289	290	285
1 236	1 202	1 201	1 197	1 187	1 176	1 177	1 183	1 208
156 912	173 778	152 118	135 125	161 816	98 407	117 491	159 078	154 284
	249 266			230 478			203 377	
374 169	373 635	372 610	373 198	374 041	373 736	374 508	374 875	375 017
157 477	157 661	157 594	157 896	158 183	158 151	158 904	159 244	159 459
531 646	531 296	530 204	531 094	532 224	531 887	533 412	534 119	534 476
67 542 974	78 115 804	70 224 827	62 984 140	74 771 522	49 790 061	60 813 176	73 799 452	72 359 246
	129 081 555			135 019 070			119 820 852	

(2) Activiteitsnomenclatuur NACE-BEL : afdelingen en groepen (2-3 cijfers).

(3) Voorlopige cijfers.

(4) Tot december 1998 uren-arbeiders, vanaf januari 1999 uren gepresteerd door de werknemers (bedienden en arbeiders).

(5) Brutolonen en -weden van de werknemers tewerkgesteld in de industriële afdelingen (in duizend BEF).

.. Vertrouwelijke cijfers.

MAANDSTATISTIEK VAN DE INDUSTRIELE PRODUCTIE - PRODCOM

Leveringen in waarde en in hoeveelheid (1) volgens de CPA en de Prodcop-lijst (2) (3)

Code (2)	Omschrijving	Eenheid	1999			
			1	2	3	4
14	ANDERE DELFSTOFFEN	x 1000 BEF	1 594 814	1 557 786	2 315 925	2 266 588
	WAARVAN:	-				
141	- STEEN VOOR DE BOUW	x 1000 BEF	482 176	451 619	587 302	590 329
	WAARVAN:	-				
14111150	-- Kalksteen voor het bouwbedrijf, albast	x 1000 BEF	149 785	129 290	198 062	202 537
		kg	131 256 833	121 479 348	224 066 592	48 463 591
1412	-- Kalksteen, gips en krijt	x 1000 BEF	324 031	318 597	375 556	368 945
	WAARVAN:	-				
141210	--- Kalksteen en gips	x 1000 BEF	115 850	115 913	129 733	132 598
	WAARVAN:	-				
141220	--- Krijt en dolomiet	x 1000 BEF	208 181	202 684	245 823	236 347
	WAARVAN:	-				
142	- ZAND EN KLEI	x 1000 BEF	817 214	792 907	1 301 753	1 265 590
	WAARVAN:	-				
142112	-- Korrels, scherven, splinters en poeder van steen; keien, grint, steenslag waarvan:	x 1000 BEF	522 592	509 707	879 740	807 376
	WAARVAN:	-				
14211230	--- Steenslag voor de vervaardiging van beton, voor de wegenbouw en voor ander gebruik in de bouw	x 1000 BEF	393 492	397 782	691 176	587 580
		kg	1 674 969 612	1 787 296 619	2 796 640 961	2 392 365 185
142113	-- Macadam; teermacadam	x 1000 BEF	38 138	34 271	111 773	134 376
	WAARVAN:	-				
14301	- MINERALEN VOOR DE CHEMISCHE EN KUNSTMESTINDUSTRIE	x 1000 BEF	143 448	177 201	262 019	249 274
	WAARVAN:	-				
15	VOEDINGSMIDDELEN EN DRANKEN (4)	x 1000 BEF	46 523 930	47 013 526	54 222 473	50 831 010
	WAARVAN:	-				
151	- VLEES EN VLEESPRODUKTEN (5)	x 1000 BEF	8 037 244	8 057 186	9 432 271	8 633 497
	WAARVAN:	-				
1511	-- Vers en geconserveerd vlees (behalve van gevogelte) (5)	x 1000 BEF	2 491 041	2 535 978	2 926 719	2 612 858
	WAARVAN:	-				
15111	--- Vlees en eetbare slachtafvallen van runderen, varkens, schapen, geiten, paarden en ezels (5) waarvan:	x 1000 BEF	2 234 086	2 298 461	2 656 818	2 377 600
	WAARVAN:	-				
151111	---- Vlees van runderen, vers of gekoeld (5)	x 1000 BEF	512 846	477 983	556 431	522 261
	WAARVAN:	-				
15111140	----- Vers of gekoeld rundvlees (hele dieren, halve dieren, voorvoeten en achtervoeten) (5)	x 1000 BEF	28 095	29 411	34 899	34 054
		kg	153 355	145 189	184 956	170 749
15111190	----- Rundvlees, ander, vers of gekoeld (5)	x 1000 BEF	484 751	448 572	521 532	488 207
		kg	2 266 543	2 104 077	2 487 417	2 283 120
151113	---- Vlees van varkens, vers of gekoeld (5)	x 1000 BEF	1 338 689	1 314 270	1 640 492	1 435 765
	WAARVAN:	-				
15111330	----- Verse of gekoelde varkens, hele en halve dieren (5)	x 1000 BEF	256 665	201 317	285 924	278 912
		kg	5 549 245	4 156 799	5 556 535	5 595 744
15111350	----- Verse of gekoelde varkenshammen, -schouders en delen daarvan (5)	x 1000 BEF	146 905	161 259	170 404	155 358
		kg	2 124 107	2 180 053	2 386 762	2 166 038

(1) Leveringen m.i.v. aan het buitenland geleverd maakloonwerk.

(2) Statistische classering van producten gekoppeld aan activiteiten - CPA (2-6 cijfers); Prodcop-lijst (8 cijfers).

(3) Voorlopige cijfers.

(4) M.u.v. slachterijen en melkerijen.

(5) M.u.v. slachterijen.

MAANDSTATISTIEK VAN DE INDUSTRIELE PRODUCTIE - PRODCOM

Leveringen in waarde en in hoeveelheid (1) volgens de CPA en de Prodcom-lijst (2) (3)

5	6	7	8
2 079 077	2 581 882	1 670 657	2 163 502
541 918	646 572	403 342	609 453
173 294	224 318	103 797	228 623
119 938 479	167 228 109	20 272 840	158 997 379
353 927	404 848	288 666	367 403
127 977	170 883	83 538	136 734
225 950	233 965	205 128	230 669
1 168 538	1 574 664	961 698	1 251 830
726 919	1 012 725	557 724	784 615
529 236	709 786	381 005	585 573
2 150 671 267	2 661 065 077	1 617 248 274	2 404 906 190
156 611	211 742	128 203	156 022
217 242	179 349	147 152	146 028
49 131 786	48 440 854	47 077 099	48 785 828
8 462 767	5 523 537	6 864 099	7 139 866
2 621 317	1 701 919	2 236 758	2 297 950
2 366 417	1 531 237	2 049 604	2 113 963
492 666	465 588	505 974	695 999
31 165	28 331	28 335	30 435
166 318	134 789	147 213	151 029
461 501	437 257	477 639	665 564
2 184 666	1 953 559	2 362 682	3 402 622
1 438 110	835 930	1 249 510	1 165 059
244 500	161 191	206 853	252 587
4 673 098	3 077 623	4 439 165	4 452 267
156 763	125 353	151 363	129 645
2 146 538	1 443 777	2 086 100	1 559 582

(1) Leveringen m.i.v. aan het buitenland geleverd maakloonwerk.

(2) Statistische classering van producten gekoppeld aan activiteiten - CPA (2-6 cijfers); Prodcom-lijst (8 cijfers).

(3) Voorlopige cijfers.

(4) M.u.v. slachtenijen en melkerijen.

(5) M.u.v. slachtenijen.

MAANDSTATISTIEK VAN DE INDUSTRIELE PRODUCTIE - PRODCOM

Leveringen in waarde en in hoeveelheid (1) volgens de CPA en de Prodc-com-lijst (2) (3)

Code (2)	Omschrijving	Eenheid	1999			
			1	2	3	4
15111390	----- Vers of gekoeld varkensvlees, n.e.g. (5)	x 1000 BEF kg	935 119 16 949 596	951 694 17 408 699	1 184 164 20 593 259	1 001 495 17 077 697
151114	---- Vlees van varkens, bevroren (5)	x 1000 BEF -	218 577	320 463	253 468	250 692
15111500	---- Vers of gekoeld lams- of schapevlees (5)	x 1000 BEF kg	16 312 70 613	18 835 76 419	25 037 98 878	22 196 85 910
15111800	---- Vlees van paarden, ezels, muilieren of muilezels, vers, gekoeld of bevroren (5)	x 1000 BEF kg	59 083 391 091	60 895 373 113	76 160 455 131	56 271 359 342
15111900	---- Eetbare slachtafvallen, enz., vers, gekoeld of bevroren (5)	x 1000 BEF kg	46 591 3 849 146	55 615 4 721 973	35 224 3 499 131	37 730 3 761 985
15112	--- Huidwol en ongelooide huiden en vellen van runderen of paardachtigen (5)	x 1000 BEF -	3 123	1 945	3 663	4 745
151130	--- Runder-, schape-, geite- en varkensvet en vet van gevogelte (5) waarvan:	x 1000 BEF -	82 198	71 323	81 093	64 062
15113030	---- Vet van varkens en pluimvee, vers, gekoeld, bevroren, gezouten, enz., of gerookt (5)	x 1000 BEF kg	5 319 477 701	5 741 585 910	6 687 685 046	4 150 425 306
151140	--- Ruwe afvallen, niet geschikt voor menselijke consumptie (5)	x 1000 BEF -	171 634	164 249	185 145	166 451
15114030	---- Darmen, blazen en magen van dieren, andere dan die van vissen, in hun geheel of in stukken (5)	x 1000 BEF kg	68 895 1 023 361	57 996 1 134 919	75 980 1 391 059	60 337 1 095 255
15114090	---- Andere afvalproducten, niet geschikt voor menselijke consumptie (5)	x 1000 BEF kg	102 739 7 902 700	106 253 7 963 271	109 165 8 483 530	106 114 8 227 157
1512	-- Vers en geconserveerd vlees van gevogelte waarvan:	x 1000 BEF -	1 824 471	1 825 559	2 112 806	1 903 987
151211	--- Vlees en eetbare slachtafvallen van pluimvee, vers of gekoeld waarvan:	x 1000 BEF -	1 454 882	1 395 801	1 682 337	1 502 762
15121113	---- Kippen, niet in stukken gesneden, vers of gekoeld	x 1000 BEF kg	395 709 6 562 548	392 156 6 703 607	468 870 7 863 373	401 788 7 327 630
15121153	---- Delen van hanen of kippen, vers of gekoeld	x 1000 BEF kg	1 014 489 15 905 628	953 079 15 432 763	1 149 456 17 735 383	1 048 456 18 045 343
15121157	---- Delen van eenden, ganzen en parelhoenders, vers of gekoeld	x 1000 BEF kg	1 490 4 402	1 788 6 392	1 867 6 537	1 613 4 838
15121170	---- Slachtafvallen en levers van pluimvee, vers of gekoeld	x 1000 BEF kg	20 669 3 999 420	24 091 5 277 699	32 043 5 615 793	24 631 7 500 114
151212	--- Vlees en eetbare slachtafvallen van pluimvee, bevroren waarvan:	x 1000 BEF -	309 749	377 247	347 682	358 087
15121213	---- Kippen, niet in stukken gesneden, bevroren	x 1000 BEF kg	45 091 1 893 490	60 720 2 503 636	28 405 964 420	62 270 2 523 224
15121253	---- Delen van kippen, bevroren	x 1000 BEF kg	210 816 6 650 582	252 741 7 724 436	246 395 7 054 651	231 756 6 448 519
15121275	---- Levers van pluimvee, bevroren	x 1000 BEF kg	1 349 63 925	1 867 96 724	7 099 505 545	3 212 194 300

(1) Leveringen m.i.v. aan het buitenland geleverd maakloonwerk.

(2) Statistische classering van producten gekoppeld aan activiteiten - CPA (2-6 cijfers); Prodc-com-lijst (8 cijfers).

(3) Voorlopige cijfers.

(5) M.u.v. slachterijen.

MAANDSTATISTIEK VAN DE INDUSTRIELE PRODUCTIE - PRODCOM

Leveringen in waarde en in hoeveelheid (1) volgens de CPA en de Prodcom-lijst (2) (3)

5	6	7	8
1 036 847	549 386	891 294	782 827
16 874 661	8 165 683	15 528 617	13 536 984
262 796	58 796	124 325	80 291
21 706	28 105	19 971	26 637
79 273	114 879	88 167	122 428
63 820	60 692	80 122	71 767
390 812	368 336	489 374	431 964
38 089	16 479	15 820	25 571
3 997 217	1 835 396	2 290 332	2 987 427
5 361	4 318	3 525	2 832
54 435	18 444	35 667	34 003
7 522	2 381	1 934	3 248
728 376	282 064	360 912	404 885
195 104	147 920	147 962	147 152
72 401	48 532	68 833	46 074
1 264 605	294 130	548 524	481 575
122 703	99 388	79 129	101 078
8 953 406	5 832 382	5 285 209	6 061 868
1 878 239	967 007	1 256 461	1 382 334
1 489 869	782 776	1 024 095	1 130 069
405 983	240 675	268 570	384 708
7 230 412	4 615 075	5 205 375	6 782 905
1 022 961	505 170	715 329	710 813
16 676 240	7 269 705	12 113 134	10 998 273
1 872	1 138	1 133	1 479
5 701	3 088	3 203	4 138
29 134	11 063	10 378	8 849
7 981 910	5 401 599	2 681 464	7 724 581
334 530	139 460	205 722	218 611
42 879	6 750	16 692	13 172
1 885 094	211 060	902 544	696 750
236 959	117 885	156 761	169 956
6 752 104	2 699 598	3 901 029	4 218 997
2 088	1 227	712	89
111 655	97 611	68 765	5 500

(1) Leveringen m.i.v. aan het buitenland geleverd maakloonwerk.

(2) Statistische classering van producten gekoppeld aan activiteiten - CPA (2-6 cijfers); Prodcom-lijst (8 cijfers).

(3) Voorlopige cijfers.

(5) M.u.v. slachterijen.

MAANDSTATISTIEK VAN DE INDUSTRIELE PRODUCTIE - PRODCOM

Leveringen in waarde en in hoeveelheid (1) volgens de CPA en de Prodcorn-lijst (2) (3)

Code (2)	Omschrijving	Eenheid	1999			
			1	2	3	4
1513	-- Vleeswaren en -conserven	x 1000 BEF	3 721 732	3 695 649	4 392 746	4 116 652
	waarvan:	-				
151311	--- Vlees en eetbare slachtafvallen, gezouten, gepekeld, gedroogd of gerookt; meel en poeder van vlees of slachtafval	x 1000 BEF	594 134	571 386	672 763	613 990
15131110	---- Hammen en schouders van varkens alsmede delen daarvan, met been, gedroogd, gezouten of gerookt	x 1000 BEF kq	190 135 1 223 769	192 501 1 157 282	229 642 1 364 904	208 040 1 162 979
15131130	--- Buiken van varkens alsmede delen daarvan, gedroogd, gezouten of gerookt	x 1000 BEF kq	145 965 1 454 542	143 676 1 362 977	155 883 1 480 310	143 650 1 331 174
15131150	---- Ander varkensvlees, gedroogd, gezouten of gerookt, n.e.g.	x 1000 BEF kq	201 879 1 444 227	179 633 1 287 489	218 617 1 582 772	207 449 1 540 122
15131170	---- Rundvlees, gedroogd, gezouten of gerookt	x 1000 BEF kq	15 032 37 363	16 299 43 040	19 036 50 920	14 908 36 203
15131190	---- "Ander vlees, n.e.g., gedroogd, gezouten of gerookt; meel en poeder van vlees of slachtafvallen"	x 1000 BEF kq	41 123 181 720	39 277 271 066	49 585 307 403	39 943 268 228
151312	--- Andere bereidingen en conserven, van vlees, slachtafv. of bloed; extr. en sappen van vlees, vis en ongew. dieren	x 1000 BEF	3 005 896	2 998 072	3 578 535	3 346 401
15131213	---- Leverworst	x 1000 BEF kq	79 803 925 530	75 626 955 179	109 321 1 294 446	85 994 951 220
15131215	---- Worst en dergelijke producten, excl. leverworst	x 1000 BEF kq	766 443 5 999 656	751 417 5 851 303	912 467 7 582 455	823 550 6 526 672
15131223	---- Bereidingen van levers van ganzen en eenden	x 1000 BEF kq	3 503 3 480	4 130 2 946	4 768 3 953	4 032 2 880
15131225	---- Bereidingen en conserven van lever van andere dieren of pluimvee, behalve eenden of ganzen	x 1000 BEF kq	91 590 771 306	95 866 777 318	133 884 1 033 815	88 024 749 029
15131233	---- Andere bereidingen van vlees van kalkoenen	x 1000 BEF kq	123 076 592 388	128 881 635 244	152 466 740 468	143 713 694 310
15131235	---- Andere bereidingen van vlees van ander pluimvee	x 1000 BEF kq	557 982 3 527 894	556 656 3 528 561	651 553 4 053 872	607 809 3 859 303
15131243	---- Andere bereidingen van hammen van varkens en van delen daarvan	x 1000 BEF kq	446 945 2 671 707	464 844 2 922 350	540 137 3 242 784	523 303 3 213 141
15131245	---- Andere bereidingen van schouders van varkens en van delen daarvan	x 1000 BEF kq	128 974 1 823 843	128 965 1 813 966	152 815 2 134 619	149 265 2 001 222
15131253	---- Bereidingen van varkensvlees, incl. mengsels, met gew. % vlees of slachtafvallen, spek of vet < 40	x 1000 BEF kq	108 977 1 064 680	88 895 907 028	93 223 915 327	107 291 1 109 412
15131259	---- Andere bereidingen van varkensvlees, inclusief mengsels, n.e.g., andere	x 1000 BEF kq	398 905 3 117 317	401 417 3 209 909	462 378 3 782 940	467 741 4 207 686
15131260	---- Bereidingen van rundvlees	x 1000 BEF kq	187 487 1 165 336	186 455 1 154 569	235 645 1 306 103	234 888 1 325 891
15131270	---- Extracten en sappen van vlees, vis en ongewervelde waterdieren	x 1000 BEF kq	1 679 20 474	971 12 331	2 138 24 829	1 274 10 473
15131290	---- Andere bereidingen van vlees, incl. bereidingen van bloed (van alle dieren)	x 1000 BEF kq	110 532 974 504	113 949 947 408	127 740 994 403	109 517 937 678

(1) Leveringen m.i.v. aan het buitenland geleverd maakloonwerk.

(2) Statistische classering van producten gekoppeld aan activiteiten - CPA (2-6 cijfers); Prodcorn-lijst (8 cijfers).

(3) Voorlopige cijfers.

MAANDSTATISTIEK VAN DE INDUSTRIELE PRODUCTIE - PRODCOM

Leveringen in waarde en in hoeveelheid (1) volgens de CPA en de Prodcom-lijst (2) (3)

5	6	7	8
3 963 211	2 854 611	3 370 880	3 459 582
609 151	496 033	556 691	570 417
204 944	145 451	213 515	204 656
1 130 945	851 450	1 121 338	1 025 300
131 457	86 786	107 767	124 319
1 241 184	695 134	860 733	973 611
219 697	178 764	179 555	179 718
1 574 830	924 565	1 005 668	910 873
14 980	19 325	14 051	16 769
37 692	49 127	40 113	43 738
38 073	65 707	41 803	44 955
230 026	289 354	191 814	180 257
3 234 360	2 318 780	2 776 729	2 839 563
96 760	29 992	34 020	34 065
1 276 882	246 643	296 175	244 779
759 073	637 898	771 496	801 279
6 034 097	4 920 298	5 521 818	5 601 761
3 425	2 669	2 806	6 150
2 716	1 974	2 125	16 517
103 054	42 144	79 440	81 014
850 289	357 528	629 058	582 901
146 860	74 497	105 016	116 296
705 979	366 329	517 602	554 246
579 786	320 574	477 614	467 791
3 658 436	2 520 031	2 983 537	2 955 958
541 161	411 751	425 653	444 919
3 109 212	2 240 724	2 459 957	2 543 453
149 326	61 403	75 834	80 095
2 170 808	749 726	947 644	1 000 758
81 855	58 952	75 623	93 610
999 959	576 604	696 025	858 566
445 696	374 197	427 626	405 975
3 750 169	2 925 498	3 308 814	3 158 874
201 286	225 394	206 371	216 453
1 165 410	1 137 264	1 093 692	1 114 779
2 026	1 303	4 161	1 944
27 328	18 097	58 544	29 580
124 052	78 006	91 069	89 972
1 049 042	825 869	780 614	836 163

(1) Leveringen m.i.v. aan het buitenland geleverd maakloonwerk.

(2) Statistische classering van producten gekoppeld aan activiteiten - CPA (2-6 cijfers); Prodcom-lijst (8 cijfers).

(3) Voorlopige cijfers.

MAANDSTATISTIEK VAN DE INDUSTRIELE PRODUCTIE - PRODCOM

Leveringen in waarde en in hoeveelheid (1) volgens de CPA en de Prodcop-lijst (2) (3)

Code (2)	Omschrijving	Eenheid	1999			
			1	2	3	4
15201	- BEREIDINGEN EN CONSERVEN VAN VIS	x 1000 BEF	747 903	857 850	997 421	946 231
	WAARVAN:					
15201190	-- Visfilets en ander visvlees, vers of gekoeld	x 1000 BEF kg	107 110 327 730	107 416 327 278	141 071 415 641	129 272 365 932
152012	-- Vis, visfilets, ander visvlees en levers, hom en kuit, van vis, bevroren waarvan:	x 1000 BEF	108 748	152 852	164 706	167 122
15201270	--- Bevroren visfilets	x 1000 BEF kg	75 441 286 923	98 998 389 437	107 870 451 196	97 415 392 227
152013	-- Vis, gedroogd, gezouten of gepekeld; gerookte vis; vismeel, geschikt voor menselijke consumptie waarvan:	x 1000 BEF	76 287	80 663	91 037	107 130
15201353	--- Gerookte Pacifische zalm, Atlantische zalm en Donauzalm (inclusief filets)	x 1000 BEF kg	54 386 101 777	49 262 89 820	60 851 112 908	72 328 137 750
15201359	--- Gerookte vis (behalve zalm en haring), inclusief filets	x 1000 BEF kg	18 288 68 846	24 532 111 565	24 299 101 563	28 683 122 370
152014	-- Andere bereidingen en conserven van vis; kaviaar waarvan:	x 1000 BEF	223 288	225 877	253 076	245 732
15201411	--- Bereidingen en conserven van zalm (niet fijn gemaakt)	x 1000 BEF kg	8 815 32 675	9 376 33 771	13 961 50 221	11 591 40 338
15201412	--- Bereidingen en conserven van haring (niet fijn gemaakt)	x 1000 BEF kg	21 930 183 800	25 569 215 983	23 350 193 396	23 736 201 651
15201419	--- Bereidingen en conserven van andere vissoorten, niet fijn gemaakt en geen vissticks	x 1000 BEF kg	44 237 325 067	51 913 368 204	52 624 412 357	50 281 361 257
15201430	--- Andere bereidingen en conserven van vis	x 1000 BEF kg	119 741 582 516	113 948 579 599	127 990 701 813	128 670 620 653
15201530	-- Bevroren schaaldieren	x 1000 BEF kg	111 478 485 808	122 641 473 263	148 673 560 649	131 750 525 110
15201600	-- Schaaldieren, weekdieren enz., bereid of geconserveerd	x 1000 BEF kg	110 256 489 970	155 309 545 219	179 746 705 035	146 895 642 824
153	- BEREIDINGEN EN CONSERVEN VAN GROENTEN EN FRUIT	x 1000 BEF	5 300 806	4 961 036	6 366 574	6 169 308
15311	-- Bereidingen en conserven van aardappelen waarvan:	x 1000 BEF	2 003 401	1 856 316	2 475 424	2 580 856
15311250	--- Aardappelen, op andere wijze verduurzaamd dan in azijn of azijnzuur, bevroren	x 1000 BEF kg	1 049 567 35 563 160	1 090 334 35 049 779	1 380 438 44 742 497	1 346 205 43 441 102
15311290	--- Aardappelen, in andere vorm dan van meel, gries of vlokken, verduurzaamd, niet bevroren	x 1000 BEF kg	764 238 17 611 590	656 848 15 049 713	977 896 19 366 411	1 144 235 21 050 135
153210	-- Vruchte- en groentesappen waarvan:	x 1000 BEF	502 408	442 041	662 220	659 072
15321015	--- Andere sinaasappelsap, ongegist, zonder toegevoegde alcohol, niet geconcentreerd	x 1000 BEF l	279 183 10 786 816	257 585 11 243 676	418 976 13 221 865	377 637 12 309 184
15321021	--- Sap van pompelmoezen of van pomelo's, niet geconcentreerd, ongegist, zonder toegevoegde alcohol	x 1000 BEF l	17 082 511 674	20 112 633 647	32 154 1 004 988	42 228 1 412 902

(1) Leveringen m.i.v. aan het buitenland geleverd maakloonwerk.

(2) Statistische classering van producten gekoppeld aan activiteiten - CPA (2-6 cijfers); Prodcop-lijst (8 cijfers).

(3) Voorlopige cijfers.

MAANDSTATISTIEK VAN DE INDUSTRIELE PRODUCTIE - PRODCOM

Leveringen in waarde en in hoeveelheid (1) volgens de CPA en de Prodcom-lijst (2) (3)

5	6	7	8
920 751	1 171 828	959 537	855 654
151 656	184 965	152 562	145 137
429 623	550 369	450 686	425 167
131 434	194 628	116 793	119 504
84 091	135 751	76 332	81 648
322 532	529 388	287 277	318 863
100 874	142 862	109 434	111 375
70 531	87 676	71 637	68 192
136 991	158 555	134 197	122 935
25 555	36 224	28 745	36 433
98 992	147 044	117 900	144 524
238 897	284 764	226 670	217 927
11 872	13 604	11 903	11 573
40 880	45 738	40 124	42 522
21 582	34 760	24 064	19 441
184 085	292 726	207 095	158 215
45 135	57 072	43 022	38 505
345 286	394 851	291 487	290 381
129 711	143 973	120 494	120 918
640 410	741 617	594 719	596 191
137 129	158 257	165 501	113 625
523 966	560 513	687 677	423 871
145 414	185 863	156 917	135 567
625 848	734 848	714 365	560 162
5 585 231	6 248 661	6 359 154	5 671 452
2 295 821	2 567 351	2 832 475	2 316 505
1 222 663	1 192 030	1 097 589	1 047 173
39 270 451	40 104 351	38 390 107	42 011 033
981 348	1 295 519	1 651 822	1 188 770
19 141 637	20 365 140	27 577 430	21 377 171
577 672	684 430	586 943	546 843
346 701	389 272	331 372	337 252
11 251 907	14 217 876	10 220 459	9 988 197
28 574	44 044	49 735	28 471
947 298	1 473 475	1 717 422	913 510

(1) Leveringen m.i.v. aan het buitenland geleverd maakloonwerk.

(2) Statistische classering van producten gekoppeld aan activiteiten - CPA (2-6 cijfers); Prodcom-lijst (8 cijfers).

(3) Voorlopige cijfers.

MAANDSTATISTIEK VAN DE INDUSTRIELE PRODUCTIE - PRODCOM

Leveringen in waarde en in hoeveelheid (1) volgens de CPA en de Prodcorn-lijst (2) (3)

Code (2)	Omschrijving	Eenheid	1999			
			1	2	3	4
15321023	--- Ananassap, ongegist, zonder toegevoegde alcohol, niet geconcentreerd	x 1000 BEF l	10 508 311 612	8 046 243 571	11 351 311 465	9 995 286 115
15321024	--- Tomatesap, ongegist, zonder toegevoegde alcohol	x 1000 BEF l	9 113 391 355	15 668 721 810	11 376 465 014	13 380 563 928
15321026	--- Appelsap, ongegist, zonder toegevoegde alcohol, niet geconcentreerd	x 1000 BEF l	58 785 3 019 571	45 258 2 373 848	71 330 2 900 795	77 490 3 405 164
15321030	--- Mengsels van sappen, ongegist, zonder toegevoegde alcohol, niet geconcentreerd	x 1000 BEF l	26 308 741 651	20 809 596 398	29 943 905 731	37 323 1 061 310
1533	-- Bereidingen en conserven van groenten en vruchten n.e.g. waarvan:	x 1000 BEF -	2 794 997	2 662 679	3 228 930	2 929 380
15331	--- Bereidingen en conserven van groenten (exclusief aardappelen) waarvan:	x 1000 BEF -	2 089 411	1 977 081	2 368 493	2 137 990
15331100	---- Bevoren groenten	x 1000 BEF kg	1 571 025 57 997 564	1 537 040 57 351 371	1 812 857 63 898 513	1 591 835 57 510 226
153314	---- Groenten, op andere wijze verduurzaamd dan in azijn of azijnzuur waarvan:	x 1000 BEF -	458 313	374 182	492 098	475 120
15331430	---- Paddestoelen en truffels, op andere wijze bereid of verduurzaamd dan in azijn of azijnzuur	x 1000 BEF kg	8 178 130 884	6 996 102 680	8 935 143 042	9 184 167 682
15331440	---- Andere groenten, op andere wijze verduurzaamd dan in azijn, enz., bevroren, n.e.g.	x 1000 BEF kg	59 575 1 132 140	53 802 1 273 260	63 919 1 468 955	59 642 1 128 346
15331462	---- Erwten, op andere wijze verduurzaamd dan in azijn of azijnzuur, niet bevroren	x 1000 BEF kg	40 717 1 983 300	38 483 1 901 669	49 457 2 505 007	42 054 1 966 414
15331490	---- Andere groenten en mengsels van groenten op andere wijze verduurzaamd dan in azijn of azijnzuur, niet bevroren	x 1000 BEF kg	292 865 11 510 016	201 341 7 600 514	260 470 8 942 432	264 639 9 157 684
15332100	--- Vruchten en noten, ook indien gestoomd of gekookt, bevroren	x 1000 BEF kg	90 387 1 764 824	78 954 1 422 103	80 189 1 520 382	98 947 1 955 840
153322	--- Jam, vruchtengelei, vruchten- en notenmoes en vruchten- en notenpasta	x 1000 BEF -	329 534	336 498	416 459	360 846
15332230	---- Jam, marmelade, enz. van citrusvruchten	x 1000 BEF kg	3 668 49 155	5 621 81 773	7 938 115 029	6 814 101 689
15332290	---- Andere jams en marmelades	x 1000 BEF kg	325 866 6 263 262	330 877 5 758 465	408 521 7 292 419	354 032 5 624 104
153325	--- Andere conserven van vruchten	x 1000 BEF -	222 735	208 421	287 600	255 165
154	- DIERLIJKE EN PLANTAARDIGE OLIEN EN VETTEN WAARVAN:	x 1000 BEF -	4 646 557	4 127 863	4 579 934	4 528 442
154111	-- Dierlijke oliën en vetten, ruw of geraffineerd, andere dan runder-, schape-, geite- en varkensvet, en vet	x 1000 BEF -	118 456	108 528	118 415	118 829
15411370	-- Ruwe lijnolie, niet chemisch gewijzigd	x 1000 BEF kg	96 219 4 560 112	77 506 3 547 580	61 037 2 726 470	34 189 1 690 614
15413190	-- Perskoeken en andere vaste afvalven, verkregen bij winning van plantenvetten of oliën, ook fijn of in pellets, andere	x 1000 BEF kg	111 665 17 812 502	102 975 16 495 039	105 405 17 564 484	91 951 16 117 213

(1) Leveringen m.i.v. aan het buitenland geleverd maakloonwerk.

(2) Statistische classering van producten gekoppeld aan activiteiten - CPA (2-6 cijfers); Prodcorn-lijst (8 cijfers).

(3) Voorlopige cijfers.

MAANDSTATISTIEK VAN DE INDUSTRIELE PRODUCTIE - PRODCOM

Leveringen in waarde en in hoeveelheid (1) volgens de CPA en de Prodcorn-lijst (2) (3)

5	6	7	8
11 953	14 307	11 356	8 599
324 304	443 252	317 276	243 325
13 536	11 442	11 231	20 731
562 847	430 380	438 720	879 848
73 261	77 116	66 990	56 073
2 960 927	3 546 506	2 600 646	2 202 471
29 478	45 473	31 113	27 786
801 818	1 284 215	923 860	764 800
2 711 738	2 996 880	2 939 736	2 808 104
1 995 800	2 152 098	2 048 374	2 046 713
1 549 771	1 631 856	1 401 541	1 387 161
55 090 897	58 685 733	49 418 257	51 175 864
388 328	459 430	590 816	582 614
7 639	5 166	4 850	3 303
120 540	54 736	89 138	33 169
50 441	52 900	50 033	53 713
1 055 576	1 368 787	691 851	809 333
42 916	94 313	152 501	51 938
2 041 952	4 930 277	8 311 766	2 478 717
201 943	225 940	266 495	244 725
6 063 809	7 160 400	10 553 754	9 175 413
84 582	94 550	120 049	96 476
1 600 680	1 849 639	2 491 488	1 861 220
307 398	372 533	342 531	318 340
5 787	6 040	5 693	4 648
85 690	98 977	85 411	63 808
301 611	366 493	336 838	313 692
4 696 674	5 543 150	5 147 021	4 807 848
243 791	299 455	354 960	275 319
4 469 287	4 187 841	3 347 023	4 112 736
107 185	54 798	80 404	77 977
87 647	60 555	74 404	116 772
5 095 257	3 306 758	4 279 565	9 282 792
81 483	98 370	81 875	85 776
14 383 454	17 618 340	14 550 732	15 510 288

(1) Leveringen m.i.v. aan het buitenland geleverd maakloonwerk.

(2) Statistische classering van producten gekoppeld aan activiteiten - CPA (2-6 cijfers); Prodcorn-lijst (8 cijfers).

(3) Voorlopige cijfers.

MAANDSTATISTIEK VAN DE INDUSTRIELE PRODUCTIE - PRODCOM

Leveringen in waarde en in hoeveelheid (1) volgens de CPA en de Prodcom-lijst (2) (3)

Code (2)	Omschrijving	Eenheid	1999			
			1	2	3	4
1542	-- Geraffineerde oliën en vetten	x 1000 BEF	1 803 422	1 631 108	1 857 356	1 760 543
	waarvan:	-				
15421240	--- Geraffineerde lijnolie en fracties daarvan, niet chemisch gewijzigd	x 1000 BEF kg	43 693 1 524 307	25 257 981 775	31 753 1 228 234	31 907 1 285 209
154213	--- Dierlijke en plantaardige vetten en oliën, alsmede fracties daarvan, gehydrogeneerd, veresterd, doch niet	x 1000 BEF	408 190	358 921	372 293	328 779
15431050	-- Bereidingen van vetten en oliën voor menselijke consumptie (vloeibare margarine)	x 1000 BEF kg	198 173 4 163 830	207 946 4 304 461	229 237 4 804 959	200 452 4 147 918
15521000	- CONSUMPTIE-IJS, OOK INDIEN CACAO BEVATTEND	x 1000 BEF l	375 069 6 444 893	422 147 6 994 780	712 434 13 278 171	770 446 13 739 928
156	- MAALDERIJPRODUCTEN, ZETMEEL EN ZETMEELPRODUCTEN	x 1000 BEF	3 348 168	3 267 735	4 004 623	4 013 840
1561	-- Maalderijproducten	x 1000 BEF	1 930 932	1 951 606	2 455 364	2 332 186
15612	--- Meel van granen en ander plantaardig meel, alsmede mengsels daarvan	x 1000 BEF	1 154 987	1 153 148	1 430 484	1 397 003
15612100	---- Meel van tarwe of van mengkoren	x 1000 BEF kg	965 550 96 706 046	987 744 101 661 733	1 183 801 130 480 664	1 198 120 123 600 965
15612200	---- Meel van granen, andere dan van tarwe of van mengkoren	x 1000 BEF kg	25 515 1 579 820	17 902 1 004 146	28 032 1 425 357	19 727 1 064 127
15612400	---- Mengsels en deeg, voor de bereiding van bakkerswaren bedoeld bij GN 1905	x 1000 BEF kg	163 922 3 408 283	147 502 3 092 563	218 651 3 846 575	179 156 3 182 432
15613	--- Gries, griesmeel en pellets en andere producten van granen	x 1000 BEF	255 281	272 224	343 303	313 742
15613133	---- Gries en griesmeel van harde tarwe ('durum')	x 1000 BEF kg	18 791 1 466 470	18 229 1 416 939	19 550 1 530 026	17 162 1 328 268
156133	---- Andere graanproducten (inclusief corn-flakes)	x 1000 BEF	180 701	198 414	246 341	233 841
15613335	---- Graankiemen, ook indien geplet, in vlokken of gemalen	x 1000 BEF kg	3 179 449 962	3 763 479 950	3 278 476 087	4 027 526 952
15613353	---- Andere bereidingen verkregen door het poffen of roosteren van granen	x 1000 BEF kg	88 610 1 514 770	111 236 1 721 704	141 390 2 342 775	133 381 2 036 870
156140	--- Halfwitte of volwitte rijst	x 1000 BEF	435 518	442 420	581 449	521 125
156150	--- Zemelen en andere resten van het bewerken van granen	x 1000 BEF	85 146	83 814	100 128	100 316
1562	-- Zetmeel en zetmeelproducten	x 1000 BEF	1 417 236	1 316 129	1 549 259	1 681 654
	waarvan:	-				
156210	--- Maisolie en fracties daarvan, niet chemisch gewijzigd	x 1000 BEF	254 233	215 757	295 578	252 900
15622140	--- Karamel (op basis van suiker)	x 1000 BEF kg	10 269 305 754	8 979 271 513	10 766 335 254	10 302 331 765

(1) Leveringen m.i.v. aan het buitenland geleverd maakloonwerk.

(2) Statistische classering van producten gekoppeld aan activiteiten - CPA (2-6 cijfers); Prodcom-lijst (8 cijfers).

(3) Voorlopige cijfers.

MAANDSTATISTIEK VAN DE INDUSTRIELE PRODUCTIE - PRODCOM

Leveringen in waarde en in hoeveelheid (1) volgens de CPA en de Prodcop-lijst (2) (3)

5	6	7	8
1 600 855	1 705 727	1 279 113	1 630 247
32 122	33 412	29 187	30 126
1 298 232	1 368 745	1 169 906	1 335 564
307 275	323 080	277 495	348 466
195 788	206 794	160 063	210 285
4 232 117	4 499 375	3 430 942	5 169 007
862 339	884 784	937 226	782 478
14 988 342	16 491 574	16 597 311	14 456 276
3 681 405	4 210 831	3 680 170	3 621 964
2 188 149	2 574 973	2 061 842	2 180 546
1 348 915	1 533 430	1 268 347	1 395 779
1 123 034	1 282 975	1 025 693	1 150 945
110 201 294	130 084 195	119 189 143	114 620 284
23 834	29 284	25 551	18 218
1 172 221	1 469 467	1 260 546	902 608
202 047	221 171	217 103	226 616
3 460 837	3 755 895	3 540 883	3 245 486
292 665	324 179	277 151	268 602
18 164	21 588	12 521	11 780
1 401 521	1 727 171	958 749	913 669
213 404	226 203	200 358	187 807
6 970	3 402	3 030	994
795 398	494 859	436 139	160 155
119 338	146 136	112 631	108 427
1 863 796	2 285 087	2 033 183	1 766 610
457 473	617 570	422 822	414 148
89 096	99 794	93 522	102 017
1 493 256	1 635 858	1 618 328	1 441 418
265 651	334 484	249 419	296 395
9 539	10 605	8 596	8 564
308 073	334 491	281 383	268 099

(1) Leveringen m.i.v. aan het buitenland geleverd maakloonwerk.

(2) Statistische classering van producten gekoppeld aan activiteiten - CPA (2-6 cijfers); Prodcop-lijst (8 cijfers).

(3) Voorlopige cijfers.

MAANDSTATISTIEK VAN DE INDUSTRIELE PRODUCTIE - PRODCOM

Leveringen in waarde en in hoeveelheid (1) volgens de CPA en de Prodcorm-lijst (2) (3)

Code (2)	Omschrijving	Eenheid	1999			
			1	2	3	4
15622190	--- Andere, invertsuiker daaronder begrepen	x 1000 BEF kg	114 469 3 906 145	123 479 3 744 384	137 735 4 365 261	127 847 4 145 710
156222	--- Zetmeel; inuline; tarwegluten; dextrine en ander gewijzigd zetmeel waarvan:	x 1000 BEF -	231 273	219 974	239 073	303 071
15622270	---- Dextrine en ander gewijzigd zetmeel	x 1000 BEF kg	57 991 3 249 264	57 065 3 082 254	66 174 3 484 535	55 433 3 018 830
157	- BEREIDE DIERVOEDERS	x 1000 BEF -	4 858 966	4 619 115	5 329 858	5 216 566
1571	-- Bereide veevoeders	x 1000 BEF -	4 686 961	4 453 180	5 129 244	5 025 412
	waarvan:					
15711003	--- Bereidingen voor het voederen van varkens	x 1000 BEF kg	2 179 629 277 355 829	2 063 099 263 825 916	2 347 480 298 093 882	2 380 498 299 336 427
15711005	--- Bereidingen voor het voederen van rundvee	x 1000 BEF kg	865 377 101 124 454	816 610 103 629 065	918 307 108 206 235	852 406 98 365 694
15711007	--- Andere bereidingen voor het voederen van dieren: pluimvee	x 1000 BEF kg	1 315 710 134 180 271	1 251 180 128 070 975	1 460 139 148 010 508	1 407 767 141 147 322
157210	-- Bereide voeders voor huisdieren	x 1000 BEF -	172 005	165 935	200 614	191 154
158	- OVERIGE VOEDINGSMIDDELEN	x 1000 BEF -	14 007 880	14 915 619	15 692 881	13 510 343
	WAARVAN:					
15811	-- Bakkerijproducten	x 1000 BEF -	1 527 841	1 474 154	1 667 175	1 629 673
	--- Vers brood, waaraan geen honing, eieren, kaas of vruchten zijn toegevoegd	x 1000 BEF kg	914 843 19 035 223	877 932 18 375 885	982 329 20 499 122	968 062 20 285 221
15811200	--- Andere gezoete bakkers- en banketwaren	x 1000 BEF kg	612 998 3 987 707	596 222 3 912 673	684 846 4 468 112	661 611 4 328 538
15821	-- Beschuit, koekjes en ander houdbaar banketbakkerswerk	x 1000 BEF -	1 938 046	2 095 031	2 476 756	2 225 395
	waarvan:					
158212	--- Ontbijtkoek; koekjes en biscuits, gezoet; wafels en wafeltjes	x 1000 BEF -	1 619 607	1 768 999	2 067 932	1 873 430
	waarvan:					
15821253	---- Gezoete koekjes, biscuits, wafels en wafeltjes met cacao	x 1000 BEF kg	931 036 8 203 173	963 277 9 129 444	1 101 631 9 942 661	974 812 9 121 530
15821255	---- Gezoete koekjes en biscuits zonder cacao	x 1000 BEF kg	399 994 3 603 357	496 018 4 943 467	553 463 5 135 344	484 822 4 304 568
15821330	--- Wafels en wafeltjes, met een watergehalte van meer dan 10 %	x 1000 BEF kg	59 632 768 098	88 866 1 198 774	129 063 1 695 060	71 888 1 008 086
15821390	--- Andere koekjes en biscuits, ongezoet	x 1000 BEF kg	110 874 1 176 757	102 708 1 105 750	122 915 1 311 842	110 123 1 205 474
1583	-- Suiker	x 1000 BEF -	1 988 996	1 746 782	1 974 534	1 651 744
	--- Suiker	x 1000 BEF -	1 677 224	1 736 554	1 954 035	1 641 180
	waarvan:					

(1) Leveringen m.i.v. aan het buitenland geleverd maakloonwerk.

(2) Statistische classering van producten gekoppeld aan activiteiten - CPA (2-6 cijfers); Prodcorm-lijst (8 cijfers).

(3) Voorlopige cijfers.

MAANDSTATISTIEK VAN DE INDUSTRIELE PRODUCTIE - PRODCOM

Leveringen in waarde en in hoeveelheid (1) volgens de CPA en de Prodcop-lijst (2) (3)

5	6	7	8
127 270	148 095	120 080	120 108
4 145 973	4 601 815	3 802 128	3 717 823
222 197	253 559	287 516	292 447
40 697	49 754	63 455	66 811
2 295 400	2 818 205	3 318 632	3 402 933
4 702 517	4 847 140	4 756 701	4 797 425
4 516 138	4 688 763	4 617 085	4 616 284
2 185 839	2 400 986	2 425 746	2 359 153
275 730 439	312 303 375	308 591 152	299 817 903
686 909	734 256	752 132	777 272
78 781 278	84 299 793	84 836 647	89 798 632
1 306 671	1 230 285	1 107 705	1 161 689
130 834 224	124 736 106	112 184 447	117 123 203
186 379	158 377	139 616	181 141
13 371 669	13 210 145	12 162 103	14 085 749
1 779 537	1 664 583	1 657 961	1 737 666
1 010 543	995 992	990 469	1 029 620
20 610 302	20 823 153	21 232 221	21 494 751
768 994	668 591	667 492	708 046
4 907 450	4 324 337	4 561 150	4 847 192
2 148 158	2 065 282	2 008 797	2 117 921
1 724 038	1 675 487	1 612 424	1 721 009
945 737	879 153	934 066	901 070
9 012 447	8 422 644	9 509 959	8 119 622
463 886	493 028	402 823	460 657
4 136 463	4 475 788	3 658 087	4 084 497
93 723	51 982	71 324	83 592
1 166 190	654 299	895 600	1 033 964
109 415	106 979	102 585	96 765
1 157 318	1 168 570	1 140 899	1 021 988
1 781 865	2 057 643	1 492 280	1 674 165
1 773 316	2 050 105	1 487 376	1 648 861

(1) Leveringen m.i.v. aan het buitenland geleverd maakloonwerk.

(2) Statistische classering van producten gekoppeld aan activiteiten - CPA (2-6 cijfers); Prodcop-lijst (8 cijfers).

(3) Voorlopige cijfers.

MAANDSTATISTIEK VAN DE INDUSTRIELE PRODUCTIE - PRODCOM

Leveringen in waarde en in hoeveelheid (1) volgens de CPA en de Prodcop-lijst (2) (3)

Code (2)	Omschrijving	Eenheid	1999			
			1	2	3	4
158312	--- Rietsuiker en beetwortelsuiker, geraffineerd, alsmede chemisch zuivere saccharose, in vaste vorm	x 1000 BEF -	1 594 109	1 638 182	1 823 723	1 537 434
15832000	--- Bietenpulp, uitgeperst suikerriet (ampas) en andere afvallen van de suikerindustrie	x 1000 BEF kg	311 772 605 300 304	10 228 7 446 984	20 499 18 372 509	10 564 12 045 714
1584	-- Cacao, chocolade en suikerwerk	x 1000 BEF -	4 817 545	5 855 700	5 329 203	3 787 453
	waarvan:					
158422	--- Chocolade en andere bereidingen voor menselijk gebruik die cacao bevatten anders dan in het groot verpakt waarvan:	x 1000 BEF -	2 444 877	3 037 318	2 835 545	1 775 521
15842233	---- Chocolade, enz., in de vorm van tabletten, staven of repen, gevuld	x 1000 BEF kg	221 957 1 013 318	233 612 1 091 335	255 657 1 273 755	214 342 1 095 715
15842239	---- Andere chocolade, enz., in de vorm van tabletten, staven of repen, niet gevuld	x 1000 BEF kg	262 078 1 535 754	278 532 1 813 623	199 220 1 220 705	228 629 1 412 110
15842243	---- Bonbons of pralines met chocolade, alcohol bevattend	x 1000 BEF kg	54 218 262 837	212 633 1 233 950	91 466 463 631	57 719 284 999
15842245	---- Andere bonbons of pralines met chocolade	x 1000 BEF kg	604 312 2 029 998	704 795 2 551 069	862 122 3 154 555	554 994 1 844 145
15842253	---- Andere chocolade en chocoladewerken, gevuld	x 1000 BEF kg	937 499 3 019 172	1 003 593 3 039 501	838 321 2 898 849	294 465 1 222 171
15842255	---- Andere chocolade en chocoladewerken, niet gevuld	x 1000 BEF kg	82 882 463 747	236 319 1 013 729	229 995 1 007 581	34 141 162 045
15842270	---- Boterhampasta die cacao bevat	x 1000 BEF kg	82 283 1 183 667	89 687 1 303 604	97 974 1 445 608	86 079 1 247 367
15842290	---- Bereidingen, cacao bevattend, excl. chocolate in repen/staven/blokken e.d., bonbons- pralines- boterhampasta-	x 1000 BEF kg	28 851 421 760	48 198 784 421	41 881 668 504	33 088 522 318
15842330	--- Suikerwerk, witte chocolade	x 1000 BEF kg	304 802 2 740 266	341 234 3 056 908	263 379 2 363 025	242 999 2 139 157
15842365	--- Gom- en geleiprodukten, inclusief vruchtenpasta's toe bereid als suikergoed	x 1000 BEF kg	267 750 3 419 529	304 865 3 892 495	185 990 2 296 507	299 798 3 637 576
15842373	--- Zuurtjes en dergelijk hardgekookt suikerwerk, ook indien gevuld	x 1000 BEF kg	47 709 551 677	43 608 509 249	57 988 673 885	46 986 548 801
15842375	--- Karamels, toffees en dergelijke	x 1000 BEF kg	57 015 674 590	56 851 666 211	63 471 739 988	55 470 642 246
15842383	--- Ander suikerwerk verkregen door samenpersing	x 1000 BEF kg	152 628 251 466	146 676 223 063	153 475 258 395	138 014 228 448
158512	-- Deegwaren, gekookt, gevuld of op andere wijze bereid; koeskoes	x 1000 BEF -	433 776	396 006	443 762	433 048
	waarvan:					
15851233	--- Deegwaren, gekookt of gevuld	x 1000 BEF kg	343 017 3 175 810	331 121 3 213 096	358 370 3 087 313	369 330 3 653 764
15861	-- Koffie en thee	x 1000 BEF -	1 365 029	1 443 084	1 491 843	1 573 898
	waarvan:					
158611	--- Cafeïnevrije koffie en gebrande koffie	x 1000 BEF -	1 104 881	1 169 782	1 231 777	1 274 624

(1) Leveringen m.i.v. aan het buitenland geleverd maakloonwerk.

(2) Statistische classering van producten gekoppeld aan activiteiten - CPA (2-6 cijfers); Prodcop-lijst (8 cijfers).

(3) Voorlopige cijfers.

MAANDSTATISTIEK VAN DE INDUSTRIELE PRODUCTIE - PRODCOM

Leveringen in waarde en in hoeveelheid (1) volgens de CPA en de Prodcorn-lijst (2) (3)

5	6	7	8
1 690 844	1 938 488	1 412 454	1 558 423
8 549	7 538	4 904	25 304
12 835 661	9 383 867	7 674 860	38 698 090
3 829 861	3 767 338	3 543 597	5 176 922
1 423 399	1 608 213	1 651 035	2 424 243
176 624	158 777	178 780	212 976
839 907	807 321	921 262	1 068 911
197 856	195 638	238 511	233 882
1 178 919	1 263 148	1 491 331	1 309 889
73 816	80 716	46 893	155 597
387 249	425 517	238 679	761 948
372 327	344 987	307 147	569 035
1 077 605	1 099 431	894 016	1 936 822
244 320	548 749	478 476	870 114
1 012 725	1 985 011	1 620 190	2 603 987
23 838	28 377	17 707	66 631
128 443	150 913	95 908	346 276
88 471	84 340	90 285	93 788
1 282 197	1 212 613	1 333 576	1 355 676
29 308	35 834	28 570	40 847
492 273	590 454	459 542	617 639
227 530	216 917	214 939	328 673
2 094 940	2 138 251	1 989 968	3 231 265
277 136	297 420	310 627	324 613
3 468 725	3 688 263	3 942 932	4 101 736
52 244	48 992	34 207	34 464
561 976	538 283	395 951	402 514
55 088	60 610	49 069	56 285
642 559	665 237	585 344	698 724
133 167	196 580	134 330	97 031
221 884	327 502	226 788	179 769
401 105	335 808	321 021	355 689
331 122	287 213	266 309	309 112
3 036 101	2 895 739	2 150 416	2 758 829
1 338 562	1 560 842	1 254 704	1 262 507
1 126 694	1 297 733	1 078 663	1 018 925

(1) Leveringen m.i.v. aan het buitenland geleverd maakloonwerk.

(2) Statistische classering van producten gekoppeld aan activiteiten - CPA (2-6 cijfers); Prodcorn-lijst (8 cijfers).

(3) Voorlopige cijfers.

MAANDSTATISTIEK VAN DE INDUSTRIELE PRODUCTIE - PRODCOM

Leveringen in waarde en in hoeveelheid (1) volgens de CPA en de Prodcop-lijst (2) (3)

Code (2)	Omschrijving	Eenheid	1999			
			1	2	3	4
15861150	--- Gebrande koffie waaruit geen cafeïne is verwijderd	x 1000 BEF kg	869 580 4 333 203	953 784 4 912 226	982 116 5 110 100	1 011 239 4 973 895
15861170	--- Gebrande koffie waaruit cafeïne is verwijderd	x 1000 BEF kg	235 301 1 309 267	215 998 1 330 334	249 661 1 531 357	263 385 1 555 485
15871	-- Azijn; sausen; samengestelde kruidenrijen; mosterdmeel en bereide mosterd waarvan:	x 1000 BEF -	438 344	413 430	542 308	578 393
15871230	--- Tomatenketchup en andere tomatensausen	x 1000 BEF kg	29 076 472 454	27 317 469 914	35 763 583 403	43 198 763 425
15871270	--- "Sausen en preparaten voor sausen; samengestelde kruidenrijen en dergelijke producten, n.e.g."	x 1000 BEF kg	392 187 6 100 572	367 841 5 891 125	486 526 6 652 696	512 149 7 703 731
15881060	-- Samengestelde gehomogeniseerde producten voor menselijke consumptie	x 1000 BEF kg	15 269 252 742	31 060 404 803	39 737 553 072	20 792 402 543
1589	-- Overige voedingsmiddelen waarvan:	x 1000 BEF -	1 182 336	1 169 671	1 430 996	1 325 969
15891100	--- "Preparaten voor soep of voor bouillon; bereide soep en bouillon"	x 1000 BEF kg	41 298 876 392	34 177 746 492	42 376 825 014	30 292 593 528
158914	--- Andere voedingsmiddelen n.e.g.	x 1000 BEF -	739 626	755 282	919 044	861 174
15891439	--- Bereidingen voor menselijke consumptie van meel, gries, griesmeel, zetmeel enz.	x 1000 BEF kg	116 911 1 690 910	121 109 1 834 193	137 050 1 985 399	125 035 1 704 524
15891491	--- Proteïneconcentraten en suikerstroop, gearomatiseerd of met toegevoegde kleurstoffen	x 1000 BEF kg	78 298 1 388 628	81 682 1 324 714	113 518 1 936 791	104 141 1 693 471
15891499	--- Preparaten, 'fondues' genaamd, en andere producten voor menselijke consumptie n.e.g.	x 1000 BEF kg	544 417 5 932 426	552 491 6 093 566	668 476 7 198 323	631 998 6 750 857
159	- DRANKEN	x 1000 BEF -	5 201 337	5 784 975	7 106 477	7 042 337
159110	-- Gedistilleerde dranken, likeuren en andere dranken die gedistilleerde alcohol bevatten waarvan:	x 1000 BEF -	111 582	101 894	140 267	126 936
15911020	--- Dranken, gedistilleerd uit wijn of druivenmoer	x 1000 BEF l alc. 100%	3 053 13 556	1 307 6 739	3 679 15 225	5 000 22 933
15911050	--- Gin en jenever	x 1000 BEF l alc. 100%	46 600 164 967	43 566 172 786	56 847 200 177	45 921 182 527
15911063	--- Wodka	x 1000 BEF l alc. 100%	4 663 67 800	4 196 61 577	4 909 51 989	5 314 62 462
15911080	--- Likeuren en andere gedistilleerde dranken	x 1000 BEF l alc. 100%	46 475 159 454	39 419 177 904	54 733 227 108	51 474 210 114
15941000	-- Andere gegiste dranken (b.v. appelwijn, perewijn, honingdrank)	x 1000 BEF l	61 705 1 719 539	50 504 1 892 781	75 916 2 446 277	77 260 2 595 285
1596	-- Bier van mout	x 1000 BEF -	2 872 249	3 401 591	3 966 927	3 981 669
15961000	--- Bier van mout	x 1000 BEF l	2 857 341 97 995 044	3 387 576 95 129 483	3 946 775 123 918 347	3 963 323 127 241 541

(1) Leveringen m.i.v. aan het buitenland geleverd maakloonwerk.

(2) Statistische classering van producten gekoppeld aan activiteiten - CPA (2-6 cijfers); Prodcop-lijst (8 cijfers).

(3) Voorlopige cijfers.

MAANDSTATISTIEK VAN DE INDUSTRIELE PRODUCTIE - PRODCOM

Leveringen in waarde en in hoeveelheid (1) volgens de CPA en de Prodcop-lijst (2) (3)

5	6	7	8
896 552	1 031 471	861 380	828 724
4 065 502	5 529 834	4 697 098	4 241 028
230 142	266 262	217 283	190 201
1 289 542	1 553 241	1 246 002	1 100 679
547 303	435 446	552 772	474 174
32 704	27 834	37 569	38 102
524 498	408 648	656 202	746 007
497 750	387 878	492 193	414 818
6 517 551	5 502 932	7 058 032	6 229 753
18 307	17 853	11 381	15 704
361 279	189 157	119 246	170 103
1 252 256	1 061 129	1 060 731	1 038 097
25 957	24 183	27 716	20 954
473 413	545 881	508 367	489 949
826 608	811 510	791 552	760 954
154 978	152 318	155 498	127 294
2 320 256	2 322 073	2 142 349	1 733 732
97 496	87 369	94 944	82 422
1 676 563	1 472 540	1 571 255	1 295 721
574 134	571 823	541 110	551 238
6 146 778	6 328 621	5 907 013	5 987 678
7 075 820	8 156 087	8 011 086	7 718 504
119 705	129 843	126 048	121 533
2 786	2 936	4 001	2 014
13 292	13 059	15 410	9 629
49 134	55 376	49 543	52 183
180 478	225 246	221 827	203 468
6 081	7 649	4 533	4 357
72 282	83 627	46 971	44 826
46 798	46 223	53 871	49 974
213 889	179 560	191 491	228 833
97 289	118 945	85 327	76 843
3 391 837	4 275 532	3 168 172	2 853 439
4 102 028	4 523 449	4 465 046	4 391 131
4 090 190	4 506 650	4 435 155	4 378 965
131 511 392	148 410 127	146 188 212	144 452 913

(1) Leveringen m.i.v. aan het buitenland geleverd maakloonwerk.

(2) Statistische classering van producten gekoppeld aan activiteiten - CPA (2-6 cijfers); Prodcop-lijst (8 cijfers).

(3) Voorlopige cijfers.

MAANDSTATISTIEK VAN DE INDUSTRIELE PRODUCTIE - PRODCOM

Leveringen in waarde en in hoeveelheid (1) volgens de CPA en de Prodc-com-lijst (2) (3)

Code (2)	Omschrijving	Eenheid	1999			
			1	2	3	4
15962000	--- Bostel (brouwerijafval) en afvallen van branderijen	x 1000 BEF kg	14 908 12 738 369	14 015 14 158 386	20 152 15 250 580	18 346 15 616 302
159710	-- Mout	x 1000 BEF -	544 500	540 721	614 409	675 470
	waarvan:					
15971030	--- Mout, niet gebrand	x 1000 BEF kg	532 575 54 973 412	525 451 47 886 374	599 176 62 256 203	662 975 70 198 674
15981	-- Mineraalwater en frisdranken	x 1000 BEF -	1 607 879	1 687 128	2 303 628	2 176 825
159811	--- Mineraalwater en spuitwater, niet gezoet, noch gearomatiseerd	x 1000 BEF -	597 162	582 154	729 639	786 775
	waarvan:					
15981130	---- Mineraalwater en spuitwater, ongezoet	x 1000 BEF l	596 652 62 150 519	581 690 58 196 524	729 101 74 044 017	786 350 78 890 176
159812	--- Andere niet-alcoholische dranken	x 1000 BEF -	1 010 717	1 104 974	1 573 989	1 390 050
	waarvan:					
15981230	---- Water (inclusief mineraalwater en spuitwater) met toegevoegde suiker, enz., frisdranken	x 1000 BEF l	804 345 50 536 945	840 666 52 434 447	1 213 972 75 578 883	1 061 950 66 046 090
1600	- TABAKSPRODUKTEN	x 1000 BEF -	2 116 557	2 149 447	2 706 135	2 317 808
	WAARVAN:					
160011	-- Sigaren, cigarillo's en sigaretten, van tabak of van tabakssurrogaten	x 1000 BEF -	1 641 078	1 623 596	2 074 432	1 757 043
	waarvan:					
16001150	--- Sigaretten, tabak bevattend	x 1000 BEF p/st	1 243 084 1 196 021 758	1 214 096 1 150 634 351	1 470 098 1 539 360 584	1 333 461 1 288 247 071
17	TEXTIEL	x 1000 BEF -	16 408 046	16 444 836	18 976 535	16 704 788
1710	- TEXTIELGARENS	x 1000 BEF -	1 505 117	1 442 654	1 658 685	1 396 905
171020	-- Natuurlijke textielvezels, klaar om te worden gesponnen	x 1000 BEF -	131 456	104 438	155 686	138 425
	waarvan:					
17102040	--- "Vlas, gezwingeld doch niet gesponnen; werk en afval van vlas"	x 1000 BEF kg	120 438 3 442 270	96 833 2 652 998	141 155 3 418 066	123 319 3 417 962
17104	-- Textielgarens van natuurlijke vezels	x 1000 BEF -	513 908	550 018	566 836	467 295
171042	--- Garens van wol, niet voor verkoop in het klein	x 1000 BEF -	269 908	292 301	315 790	247 778
1710423	---- Kaardgaren van wol of van fijn haar, n.o.v.k.	x 1000 BEF kg	155 274 839 515	176 065 927 714	188 327 1 063 375	137 286 772 417
1710425	---- Kamgaren van wol of van fijn of grof haar, n.o.v.k.	x 1000 BEF kg	114 634 450 062	116 236 463 685	127 463 496 397	110 492 444 196
	waarvan:					
17104252	----- Kamgaren van wol of van fijn of grof haar, n.o.v.k., voor overige weverijen	x 1000 BEF kg	16 717 33 757	19 944 41 840	20 715 41 279	11 494 20 624
171043	--- Garens van katoen, niet voor verkoop in het klein 26370.1	x 1000 BEF -	154 939	176 885	178 610	155 773
	waarvan:					

(1) Leveringen m.i.v. aan het buitenland geleverd maakloonwerk.

(2) Statistische classering van producten gekoppeld aan activiteiten - CPA (2-6 cijfers); Prodc-com-lijst (8 cijfers).

(3) Voorlopige cijfers.

MAANDSTATISTIEK VAN DE INDUSTRIELE PRODUCTIE - PRODCOM

Leveringen in waarde en in hoeveelheid (1) volgens de CPA en de Prodcom-lijst (2) (3)

5	6	7	8
11 838	16 799	29 891	12 166
13 048 763	22 219 735	15 628 703	16 770 914
597 705	751 765	637 301	698 380
581 072	734 197	623 850	683 320
58 567 139	77 213 686	60 104 278	71 449 190
2 154 555	2 626 172	2 690 836	2 423 541
785 356	982 584	931 421	792 617
784 954	982 150	931 101	792 237
76 614 836	94 519 476	84 654 388	79 385 833
1 369 199	1 643 588	1 759 415	1 630 924
1 035 456	1 289 130	1 436 879	1 329 062
66 752 041	75 286 370	91 669 258	81 393 414
2 363 632	2 546 093	2 064 818	2 113 548
1 777 749	1 845 032	1 518 212	1 591 712
1 290 524	1 276 151	1 249 551	1 187 156
1 280 080 089	1 306 113 264	1 163 875 496	1 150 962 779
14 990 022	18 317 965	14 140 195	12 594 959
1 329 538	1 606 038	967 946	973 639
145 502	181 823	131 440	82 057
127 568	170 027	122 846	68 103
3 138 700	4 188 270	3 119 373	1 953 457
446 905	520 603	283 418	336 104
221 533	285 072	129 115	182 407
119 910	159 502	68 871	100 637
630 304	831 500	355 791	557 044
101 623	125 570	60 244	81 770
401 457	499 412	224 443	333 531
14 713	13 246	8 101	12 316
34 496	29 483	13 829	21 799
156 007	157 752	100 109	104 409

(1) Leveringen m.i.v. aan het buitenland geleverd maakloonwerk.

(2) Statistische classering van producten gekoppeld aan activiteiten - CPA (2-6 cijfers); Prodcom-lijst (8 cijfers).

(3) Voorlopige cijfers.

MAANDSTATISTIEK VAN DE INDUSTRIELE PRODUCTIE - PRODCOM

Leveringen in waarde en in hoeveelheid (1) volgens de CPA en de Prodc-com-lijst (2) (3)

Code (2)	Omschrijving	Eenheid	1999			
			1	2	3	4
17104332	--- Garens van niet-gekamde katoenvezels, n.o.v.k., voor overige weverijen	x 1000 BEF kg	119 628 1 297 819	137 684 1 486 046	137 579 1 538 032	123 546 1 444 856
17104402	--- Garens van vlas, n.o.v.k., voor weverijen	x 1000 BEF kg	59 454 296 156	53 834 267 429	49 841 248 295	41 828 204 198
17104A	--- = 45+46 Textielgarens van natuurlijke vezels.	x 1000 BEF kg	29 607 112 432	26 998 119 374	22 595 96 357	21 916 86 260
17105	-- Textielgarens van synthetische of van kunstmatige filamenten of stapelvezels	x 1000 BEF -	822 678	750 568	881 634	739 799
17105A	--- = 51+55 Textielgarens van synthetische of van kunstmatige vezels (naaigarens incl.) waarvan:	x 1000 BEF kg	177 650 1 465 198	136 871 1 308 924	132 767 1 343 461	121 041 1 223 822
17105133	--- Getwijnde of gekabelde garens van polyamiden, n.o.v.k.	x 1000 BEF kg	6 273 156 541	6 705 122 099	6 500 166 215	9 237 177 685
171052	--- Garens van synthetische stapelvezels, niet voor verkoop in het klein	x 1000 BEF -	463 317	426 593	503 841	426 560
1710523	--- Garens van synthetische stapelvezels (andere dan naaigarens) bevattende 85 % of meer van die vezels, n.o.v.k. waarvan:	x 1000 BEF kg	343 659 2 202 327	304 888 1 953 449	378 838 2 391 002	315 992 1 882 368
17105231	---- Garens van synthetische stapelvezels (andere dan naaigarens) met 85 of > 85 % van die vezels, n.o.v.k., voor tapijten	x 1000 BEF kg	198 807 1 571 294	159 718 1 331 230	207 346 1 612 951	159 304 1 222 510
17105232	---- Garens van synthet. stapelvezels (andere dan naaigarens) met 85 of > 85 % van die vezels, n.o.v.k., voor overige weverijen	x 1000 BEF kg	62 459 357 978	75 132 400 805	96 315 551 778	81 915 440 859
1710525	--- Garens van polyester-stapelvezels, hoofdzakelijk gemengd met kunstmatige vezels, n.o.v.k.	x 1000 BEF kg	19 532 71 122	37 831 107 703	26 584 91 847	29 964 111 129
1710527	--- Garens van synthetische stapelvezels enkel of hoofdzakelijk gemengd met katoen, n.o.v.k.	x 1000 BEF kg	61 515 365 803	43 938 277 206	54 642 378 789	41 951 281 422
1710529	--- Garens van synthetische stapelvezels, n.e.g., n.o.v.k.	x 1000 BEF kg	38 611 239 116	39 936 272 474	43 777 289 218	38 653 271 245
171053	--- Garens van synthetische stapelvezels met wol gemengd, niet voor verkoop in het klein	x 1000 BEF -	96 312	94 651	131 229	100 848
171054	--- Garens van kunstmatige stapelvezels, niet voor verkoop in het klein waarvan:	x 1000 BEF -	85 399	92 453	113 797	91 350
17105402	--- Garens van kunstmatige stapelvezels (andere dan naaigarens), n.o.v.k., voor overige weverijen	x 1000 BEF kg	38 417 335 068	43 580 361 186	53 669 414 197	40 173 347 506
17100A	--- = 10+30+62+64+65 Vezels en afvallen, n.e.g.	x 1000 BEF kg	37 075 460 332	37 630 556 718	54 529 697 482	51 386 562 977
1720	- TEXTIELWEEFSELS	x 1000 BEF -	4 376 153	4 322 264	5 191 801	4 684 513
172010	-- Weefsels (andere dan speciale weefsels) van natuurlijke vezels andere dan katoen waarvan:	x 1000 BEF -	164 417	171 087	176 174	170 106
1720100A	--- = 10.22+25+29+32+35+39 Weefsels van wol, van haar of van paardehaar	x 1000 BEF kg	31 943 25 933	31 214 29 782	45 593 52 949	37 973 30 882
1720100B	--- = 10.42+45+49+52+55+59+62+65+69+70 Weefsels van vlas of van jute	x 1000 BEF kg	132 474 194 739	139 145 205 271	130 581 197 908	131 669 201 982

(1) Leveringen m.i.v. aan het buitenland geleverd maakloonwerk.

(2) Statistische classering van producten gekoppeld aan activiteiten - CPA (2-6 cijfers); Prodc-com-lijst (8 cijfers).

(3) Voorlopige cijfers.

MAANDSTATISTIEK VAN DE INDUSTRIELE PRODUCTIE - PRODCOM

Leveringen in waarde en in hoeveelheid (1) volgens de CPA en de Prodcorn-lijst (2) (3)

5	6	7	8
120 888	125 400	82 343	83 602
1 418 142	1 481 004	955 877	981 447
46 346	50 421	34 884	34 362
226 913	258 661	175 175	162 002
23 019	27 358	19 310	14 926
94 232	109 637	74 701	60 852
683 401	849 320	518 983	514 062
109 489	137 987	94 633	93 145
1 099 162	1 299 235	727 148	934 291
10 987	21 360	15 898	7 622
216 769	266 611	172 481	104 824
394 980	512 203	282 673	252 569
279 694	378 348	204 670	187 174
1 528 596	2 438 595	1 474 102	1 176 045
108 865	216 348	97 140	103 479
851 812	1 728 944	950 519	828 768
92 057	87 457	41 577	40 159
427 669	496 651	233 435	232 538
26 926	37 059	18 573	10 171
120 655	154 397	84 098	43 220
50 787	51 840	36 930	29 247
382 997	406 955	301 100	234 298
37 573	44 956	22 500	25 977
219 786	314 592	117 400	237 664
97 492	99 657	67 232	77 432
81 440	99 473	74 445	90 916
36 408	57 189	46 591	43 565
365 626	519 172	405 402	363 235
53 730	54 292	34 105	41 416
587 624	668 985	367 107	474 004
4 005 101	4 770 552	3 620 687	2 918 242
137 570	156 446	129 086	128 945
39 013	39 461	26 822	51 142
40 433	38 301	30 307	40 884
98 261	116 985	102 264	77 803
148 513	181 934	156 264	128 862

(1) Leveringen m.i.v. aan het buitenland geleverd maakloonwerk.

(2) Statistische classering van producten gekoppeld aan activiteiten - CPA (2-6 cijfers); Prodcorn-lijst (8 cijfers).

(3) Voorlopige cijfers.

MAANDSTATISTIEK VAN DE INDUSTRIELE PRODUCTIE - PRODCOM

Leveringen in waarde en in hoeveelheid (1) volgens de CPA en de Prodcop-lijst (2) (3)

Code (2)	Omschrijving	Eenheid	1999			
			1	2	3	4
172020	-- Weefsels (andere dan speciale weefsels) van katoen waarvan:	x 1000 BEF	1 165 369	1 093 192	1 342 632	1 173 090
1720200B	--- = 20.12+32 Weefsels van katoen, met een gewicht =< 200 g/m, uitgez. gaasverband, voor overige kleding	x 1000 BEF kg	4 669 7 364	6 544 9 497	5 881 14 071	4 895 7 926
1720200D	--- = 20.15+35 Weefsels van katoen, met een gewicht =< 200 g/m, uitgez. gaasverb., voor overig woningtextiel	x 1000 BEF kg	99 870 352 315	87 376 305 565	96 614 322 336	99 010 355 713
1720200G	--- = 20.42+52 Weefsels van katoen, > 200 g/m, voor kleding	x 1000 BEF kg	380 705 975 694	337 560 953 260	414 797 1 187 659	314 244 792 866
1720200H	--- = 20.43+53+49+59 Weefsels van katoen, > 200 g/m, voor huishoudlinnen, voor technische en industriële toepassingen	x 1000 BEF kg	19 946 34 957	22 598 34 428	35 202 53 367	27 461 39 034
1720200I	--- = 20.45+55 Weefsels van katoen, > 200 g/m, voor overige woningtextiel	x 1000 BEF kg	368 192 944 313	354 572 973 671	422 279 1 099 900	387 350 1 024 194
17202045	---- Weefsels van katoen, > 200 g/m ² , uitgez. de weefsels met verschillend gekleurde garens, voor overig woningtextiel	x 1000 BEF kg	84 750 242 287	82 302 246 178	107 404 330 128	92 075 268 796
17202055	---- Weefsels van katoen, van versch. gekl. garens, > 200 g/m ² , uitgez. de z.g. Denimweefsels, voor overig woningtextiel	x 1000 BEF kg	283 442 702 026	272 270 727 493	314 875 769 772	295 275 755 398
17203	-- Weefsels (andere dan speciale weefsels) van synthetische of kunstmatige filamenten of stapelvezels	x 1000 BEF	2 273 081	2 260 449	2 727 785	2 515 255
172031	--- Weefsels van synthetische of kunstmatige filamentgarens waarvan:	x 1000 BEF	1 199 512	1 239 013	1 513 314	1 393 631
17203130	---- Weefsels van synthetische of kunstmatige vezels, hoge sterktegraad, strippen e.d.	x 1000 BEF kg	397 461 3 904 904	373 552 4 208 997	425 022 4 340 083	395 548 3 783 177
17203155	--- Weefsels van synth. filamentgarens, hoge sterktegraad uitgez., andere dan strippen etc., voor overig woningtextiel	x 1000 BEF kg	358 674 1 052 551	412 087 1 147 993	490 161 1 430 963	412 865 1 218 540
17203159	--- Weefsels van synth. filamentgarens, hoge sterktegraad uitgez., andere dan strippen etc., vr tech. & ind. toepass.	x 1000 BEF kg	30 954 89 627	39 636 121 822	52 499 154 092	37 313 104 103
172032	--- Weefsels van synthetische stapelvezels	x 1000 BEF	716 562	626 540	778 509	663 503
1720321	---- Weefsels van synthetische stapelvezels, bevattende 85 of meer gewichtpercenten van die vezels waarvan:	x 1000 BEF kg	346 773 627 108	290 964 538 463	337 600 640 180	282 704 569 763
17203214	---- Weefsels van synthetische stapelvezels, met 85 % of meer van die vezels, voor gordijnen, overgordijnen en vitrages	x 1000 BEF kg	77 400 198 077	87 261 225 289	100 976 254 946	90 348 224 679
1720322	---- Weefsels van synth. stapelvezels, met <85% van die vezels, hoofdz. gem. met katoen, niet van verschill. kl. garens	x 1000 BEF kg	55 063 121 341	46 781 113 573	80 478 172 097	81 842 154 652
1720323	---- Weefsels van synth. stapelvezels, bevattende <85% van die vezels, hoofdz. gem. met katoen, met verschill.	x 1000 BEF kg	76 355 186 494	72 326 162 828	87 418 191 672	71 000 160 439
172032A	---- = 32.4+5 Andere weefsels van synthetische stapelvezels, enkel of hoofdzakelijk gemengd met wol	x 1000 BEF kg	11 730 15 775	8 787 11 544	13 119 16 895	16 195 19 400
1720329	---- Andere weefsels van synthetische stapelvezels, gemengd met vezels andere dan van wol waarvan:	x 1000 BEF kg	226 641 535 165	207 682 505 870	259 894 617 503	211 762 498 510
17203292	---- Andere weefsels van synthetische stapelvezels, gemengd met vezels andere dan van wol, voor kleding	x 1000 BEF kg	82 078 147 526	61 925 111 588	73 975 156 529	74 652 157 320

(1) Leveringen m.i.v. aan het buitenland geleverd maakloonwerk.

(2) Statistische classering van producten gekoppeld aan activiteiten - CPA (2-6 cijfers); Prodcop-lijst (8 cijfers).

(3) Voorlopige cijfers.

MAANDSTATISTIEK VAN DE INDUSTRIELE PRODUCTIE - PRODCOM

Leveringen in waarde en in hoeveelheid (1) volgens de CPA en de Prodcorm-lijst (2) (3)

5	6	7	8
979 184	1 124 928	793 291	654 144
5 928	8 194	3 254	2 811
8 810	16 473	7 151	6 055
79 836	102 055	91 486	79 164
294 292	375 761	336 248	290 304
211 346	263 572	154 935	143 668
618 165	735 633	397 935	401 676
22 874	37 791	26 761	12 828
34 403	60 531	35 486	25 694
358 676	414 710	327 496	234 357
897 396	1 068 704	870 405	663 375
73 765	117 017	68 973	56 432
229 953	312 205	216 688	185 248
284 911	297 693	258 523	177 925
667 443	756 499	653 717	478 127
2 191 292	2 673 619	2 047 831	1 646 464
1 255 561	1 460 318	1 131 066	843 990
357 622	445 975	308 753	316 021
3 331 871	3 991 527	2 759 312	2 979 222
349 737	443 031	376 789	254 051
989 263	1 421 298	1 201 900	752 940
41 797	55 179	37 413	26 913
116 026	153 279	89 058	77 964
604 324	746 513	546 844	467 065
261 736	323 469	253 529	155 408
469 389	542 378	450 110	247 067
62 583	83 066	88 598	39 021
155 152	201 207	220 846	97 467
60 948	75 917	58 939	43 961
119 742	168 567	130 770	94 022
69 485	84 519	58 927	48 434
155 443	196 032	123 095	107 340
13 764	14 802	6 438	5 893
15 710	17 395	6 252	6 355
198 391	247 806	169 011	213 369
484 674	616 100	446 801	532 185
61 457	61 276	48 843	50 513
132 055	121 311	118 699	111 880

(1) Leveringen m.i.v. aan het buitenland geleverd maakloonwerk.

(2) Statistische classering van producten gekoppeld aan activiteiten - CPA (2-6 cijfers); Prodcorm-lijst (8 cijfers).

(3) Voorlopige cijfers.

MAANDSTATISTIEK VAN DE INDUSTRIELE PRODUCTIE - PRODCOM

Leveringen in waarde en in hoeveelheid (1) volgens de CPA en de Prodcop-lijst (2) (3)

Code (2)	Omschrijving	Eenheid	1999			
			1	2	3	4
172033	--- Weefsels van kunstmatige stapelvezels	x 1000 BEF -	357 007	394 896	435 962	458 121
172040	-- Fluweel en pluche, lussenweefsel en andere speciale weefsels waarvan:	x 1000 BEF -	773 286	797 536	945 210	826 062
17204010	--- Fluweel, pluche en chenilleweefsel	x 1000 BEF kg	578 538 1 509 086	614 407 1 629 157	694 225 1 897 178	627 252 1 711 287
1730	- TEXTIELVEREDELINGSDIENSTEN WAARVAN:	x 1000 BEF -	1 064 800	1 106 093	1 286 453	1 141 384
173010	-- Diensten in verband met het verven van vezels en garens	x 1000 BEF -	256 247	260 146	296 445	268 290
173010A	--- = 10.1+2 Verven en appreten van garens en stapelvezels waarvan:	x 1000 BEF kg	212 137 3 865 120	212 138 3 527 756	241 516 4 019 047	220 576 3 594 101
17301022	---- Verven van garens van wol of van fijn of grof haar	x 1000 BEF kg	25 155 488 303	24 839 511 200	30 869 552 480	31 355 531 455
17301023	---- Verven van garens van katoen	x 1000 BEF kg	59 176 866 977	66 932 1 033 240	76 979 1 171 789	70 925 1 054 374
17301025	---- Verven van synthetische filamentgarens	x 1000 BEF kg	54 239 863 939	58 347 897 123	63 983 1 027 390	52 059 835 080
17301027	---- Verven van garens van synthetische stapelvezels	x 1000 BEF kg	41 482 996 584	26 707 376 791	28 881 429 314	29 813 394 271
17301028	---- Verven van garens van kunstmatige stapelvezels	x 1000 BEF kg	19 993 314 646	24 357 391 619	24 256 393 195	20 364 342 406
17301030	--- Anders afwerken van garens	x 1000 BEF kg	44 110 465 025	48 008 440 919	54 929 509 579	47 714 433 635
17302	-- Diensten in verband met het bleken en verven van weefsels	x 1000 BEF -	257 871	262 180	283 776	260 738
173021	--- Diensten in verband met het bleken van weefsels	x 1000 BEF -	22 605	20 174	23 554	20 946
173022	--- Diensten in verband met het verven van weefsels waarvan:	x 1000 BEF -	235 266	242 006	260 222	239 792
17302230	---- Verven van weefsels van katoen	x 1000 BEF m2	105 553 3 311 283	103 611 3 093 110	128 610 4 057 621	109 938 3 387 858
17302250	---- Verven van weefsels van synthetische filamentgarens en stapelvezels	x 1000 BEF m2	95 875 4 819 785	102 305 5 291 470	96 462 5 386 963	90 519 5 117 469
173030	-- Diensten in verband met het bedrukken van weefsels waarvan:	x 1000 BEF -	312 822	323 507	380 593	324 521
17303030	--- Bedrukken van weefsels van katoen	x 1000 BEF m2	229 021 2 620 879	246 922 2 845 576	274 802 3 276 983	223 800 2 806 775
17304020	-- Anders afwerken van weefsels van wol of van fijn of grof haar	x 1000 BEF m2	6 565 191 861	6 690 187 734	8 907 241 933	7 544 211 757
17304050	-- Anders afwerken van weefsels van synthetische filamentgarens en stapelvezels	x 1000 BEF m2	119 993 6 926 615	120 887 7 431 304	146 982 7 657 319	135 892 6 790 560

(1) Leveringen m.i.v. aan het buitenland geleverd maakloonwerk.

(2) Statistische classering van producten gekoppeld aan activiteiten - CPA (2-6 cijfers); Prodcop-lijst (8 cijfers).

(3) Voorlopige cijfers.

MAANDSTATISTIEK VAN DE INDUSTRIELE PRODUCTIE - PRODCOM

Leveringen in waarde en in hoeveelheid (1) volgens de CPA en de Prodcorn-lijst (2) (3)

5	6	7	8
331 407	466 788	369 921	335 409
697 055	815 559	650 479	488 689
522 197	602 740	471 905	322 549
1 421 202	1 791 347	1 327 891	924 539
1 045 465	1 230 164	814 752	842 524
231 710	307 719	160 898	169 636
192 701	258 113	132 362	137 556
3 074 170	4 084 102	2 158 853	2 212 202
20 078	34 003	14 250	19 091
358 903	533 267	232 499	289 489
58 687	76 072	42 306	41 710
905 176	1 129 667	645 046	611 410
47 373	60 820	33 573	33 077
760 116	956 179	541 349	550 989
37 643	43 665	16 012	21 349
445 630	580 687	233 313	297 745
18 163	26 237	13 815	14 289
302 742	422 119	215 996	250 564
39 009	49 606	28 536	32 080
348 451	480 508	301 003	291 002
235 556	288 774	156 044	192 069
18 753	23 366	17 336	21 502
216 803	265 408	138 708	170 567
91 133	110 116	44 143	71 849
2 631 604	3 177 825	1 290 805	2 516 081
95 788	112 458	72 041	70 994
4 905 713	6 072 291	3 666 117	3 863 312
321 105	342 204	241 387	256 160
229 920	249 152	186 754	196 306
2 538 339	3 047 838	2 218 845	2 369 758
5 744	8 720	4 701	4 385
170 733	252 123	147 735	116 246
122 872	155 061	116 616	97 766
6 960 562	9 884 850	6 125 980	5 389 059

(1) Leveringen m.i.v. aan het buitenland geleverd maakloonwerk.

(2) Statistische classering van producten gekoppeld aan activiteiten - CPA (2-6 cijfers); Prodcorn-lijst (8 cijfers).

(3) Voorlopige cijfers.

MAANDSTATISTIEK VAN DE INDUSTRIELE PRODUCTIE - PRODCOM

Leveringen in waarde en in hoeveelheid (1) volgens de CPA en de Prodcom-lijst (2) (3)

Code (2)	Omschrijving	Eenheid	1999			
			1	2	3	4
17304060	-- Anders afwerken van weefsels van kunstmatige filamentgarens en stapelvezels	x 1000 BEF m2	13 364 935 672	19 127 1 346 648	24 844 2 449 331	21 219 2 072 046
1740	- GECONFECTIONEERDE ARTIKELEN VAN TEXTIEL, EXCLUSIEF KLEDING	x 1000 BEF -	1 510 700	1 409 774	1 629 959	1 486 013
17401	-- Geconfectioneerde artikelen van textiel voor huishoudelijk gebruik	x 1000 BEF -	1 177 783	1 049 814	1 197 411	1 119 962
17401A	---- = 11+12 Dekens en beddelinnen	x 1000 BEF	59 162	54 468	83 900	58 948
	waarvan:	kg	97 779	76 081	136 383	91 471
17401253	---- Beddelinnen van katoen	x 1000 BEF kg	45 908 78 043	44 089 60 996	67 049 110 587	46 324 73 588
174013	--- Tafellinnen	x 1000 BEF -	42 645	56 184	74 125	55 297
	waarvan:					
17401353	---- Tafellinnen van katoen	x 1000 BEF kg	34 447 69 170	43 489 94 129	59 523 128 985	50 047 76 797
174014	--- Huishoudlinnen	x 1000 BEF -	461 640	327 202	358 582	348 685
17401430	---- Huishoudlinnen van lussenstof van katoen	x 1000 BEF kg	442 692 1 244 755	306 288 783 407	342 733 853 472	330 807 877 226
17401450	---- Huishoudlinnen, geweven, van andere textielstoffen, n.e.g.	x 1000 BEF kg	18 948 40 310	20 914 41 686	15 849 35 164	17 878 36 462
174015	--- Vitrages, gordijnen en rolgordijnen, bed- en gordijnvalletjes daaronder begrepen waarvan:	x 1000 BEF -	78 430	88 775	101 641	99 292
17401550	---- Vitrages, gordijnen, rolgordijnen en valletjes, geweven	x 1000 BEF kg	61 382 62 352	75 104 76 891	87 288 85 773	82 928 74 476
174016	--- Andere artikelen voor stoffering, n.e.g.	x 1000 BEF -	535 906	523 185	579 163	557 740
	waarvan:					
17401659	---- Andere artikelen voor stoffering (o.a. autobekleding)	x 1000 BEF -	473 048	490 322	551 617	527 303
17402	-- Andere geconfectioneerde artikelen van textiel	x 1000 BEF -	332 917	359 960	432 548	366 051
	waarvan:					
174022	--- Dekkleden, zeilen voor schepen, enz., zonneschermen, tenten en kampeerartikelen waarvan:	x 1000 BEF -	82 891	121 223	150 013	131 764
17402210	---- Dekkleden en zonneschermen	x 1000 BEF kg	66 537 155 482	75 913 153 258	93 725 198 758	97 727 201 917
174024	--- Slaapzakken; beddegoed	x 1000 BEF -	169 688	156 622	179 897	147 875
	waarvan:					
17402499	---- Artikelen voor bedden (excl. matrassen en slaapzakken), andere	x 1000 BEF p/st	163 299 471 607	149 560 529 304	166 704 583 120	141 048 497 242
17402590	--- Andere geconfectioneerde artikelen, incl. dweilen, vaatdoeken e.d. van brei-/haakwerk	x 1000 BEF kg	27 207 21 794	25 201 16 606	36 951 46 178	40 329 56 011
175	- OVERIGE TEXTIELPRODUKTEN	x 1000 BEF -	7 248 844	7 484 906	8 510 712	7 451 559

(1) Leveringen m.i.v. aan het buitenland geleverd maakloonwerk.

(2) Statistische classering van producten gekoppeld aan activiteiten - CPA (2-6 cijfers); Prodcom-lijst (8 cijfers).

(3) Voorlopige cijfers.

MAANDSTATISTIEK VAN DE INDUSTRIELE PRODUCTIE - PRODCOM

Leveringen in waarde en in hoeveelheid (1) volgens de CPA en de Prodcorn-lijst (2) (3)

5	6	7	8
15 231	23 641	15 304	11 175
1 061 090	1 711 080	1 127 527	794 518
1 545 257	1 924 490	1 162 952	1 037 323
1 179 398	1 521 669	825 188	751 146
59 500	80 151	49 562	43 245
100 625	138 216	79 610	68 560
43 701	65 893	41 457	36 346
75 882	114 729	67 421	57 465
65 028	72 546	70 506	34 600
51 157	53 487	59 971	26 684
78 253	85 603	89 455	43 428
457 356	505 840	250 147	213 788
441 576	487 761	240 851	204 782
1 279 521	1 382 585	669 684	514 694
15 780	18 079	9 296	9 006
30 935	40 842	17 365	20 379
87 734	95 742	71 013	77 542
73 995	81 382	60 601	62 083
65 134	71 606	55 697	52 675
509 780	767 390	383 960	381 971
490 110	743 095	355 599	341 963
365 859	402 821	337 764	286 177
138 557	138 469	115 465	79 967
96 420	98 759	82 781	58 366
209 968	219 614	172 879	107 125
150 879	163 945	130 727	131 295
135 233	157 989	117 427	126 211
490 517	520 415	353 006	430 045
32 854	40 645	32 982	29 757
24 001	41 959	17 693	27 885
6 645 402	8 081 970	7 119 833	6 108 334

(1) Leveringen m.i.v. aan het buitenland geleverd maakloonwerk.

(2) Statistische classering van producten gekoppeld aan activiteiten - CPA (2-6 cijfers); Prodcorn-lijst (8 cijfers).

(3) Voorlopige cijfers.

MAANDSTATISTIEK VAN DE INDUSTRIELE PRODUCTIE - PRODCOM

Leveringen in waarde en in hoeveelheid (1) volgens de CPA en de Prodcop-lijst (2) (3)

Code (2)	Omschrijving	Eenheid	1999			
			1	2	3	4
17511	-- Tapijten en andere vloerbedekkingen van textielstoffen	x 1000 BEF -	5 778 792	6 038 059	6 844 906	5 839 409
17511200	--- Geweven tapijten	x 1000 BEF m2	1 468 570 4 684 215	1 752 416 6 265 863	1 994 834 7 230 106	1 647 420 5 808 257
17511300	--- Getufte tapijten	x 1000 BEF m2	3 705 023 25 227 760	3 581 969 24 087 385	4 020 616 26 191 343	3 425 307 22 367 219
175114	--- Andere tapijten (inclusief die van vilt)	x 1000 BEF -	605 199	703 674	829 456	766 682
17511430	---- Niet-getufte of -gevlakte tapijten van vilt	x 1000 BEF m2	504 131 10 260 850	585 190 11 104 903	707 754 13 824 099	654 558 12 892 022
17511490	---- Andere tapijten, n.e.g.	x 1000 BEF m2	101 068 566 634	118 484 634 952	121 702 790 199	112 124 623 557
17521	-- Koord, bindgaren, touw en netten	x 1000 BEF -	51 426	49 647	76 044	75 202
17521160	--- Ander synthetisch touw en kabel	x 1000 BEF kg	31 647 239 835	31 528 262 774	38 229 306 858	30 205 257 964
175310	-- Gebonden textielvlies en artikelen van gebonden textielvlies, exclusief kleding	x 1000 BEF -	178 410	190 731	246 296	287 431
1754	-- Overige textielproducten n.e.g.	x 1000 BEF -	1 240 216	1 206 469	1 343 466	1 249 517
17541130	--- Lint, excl. etiketten, insignes e.d. artikelen	x 1000 BEF -	151 909	158 064	170 289	163 282
17541150	--- Etiketten, insignes e.d. artikelen, van textiel	x 1000 BEF -	29 430	27 295	40 361	37 805
175413	--- Borduurwerk, aan het stuk, in banden of in motieven	x 1000 BEF -	6 071	4 682	4 342	4 614
17543	--- Andere artikelen van textiel	x 1000 BEF -	968 064	916 618	1 021 812	950 721
17543A	---- = 31+32+33+34+35+36+39 Textielproducten voor technisch gebruik	x 1000 BEF kg	113 003 161 782	101 238 139 503	93 680 160 713	96 761 119 477
17543700	---- Beklede weefsels	x 1000 BEF kg	683 167 3 103 294	607 103 2 493 644	699 677 3 169 653	648 201 2 860 205
175438	---- Producten en artikelen van textiel, voor technisch gebruik	x 1000 BEF -	171 894	208 277	228 455	205 759
17543850	----- Kousen, pitten en wieken voor lampen, drijfriemen, slangen, filterzakken	x 1000 BEF kg	53 857 184 452	69 145 322 227	63 575 225 051	65 148 279 751
17601	- GEBREIDE EN GEHAAKTE STOFFEN	x 1000 BEF -	327 392	295 165	345 358	317 125
176011	-- Poolbrei- en poolhaakwerk aan het stuk	x 1000 BEF -	146 036	135 720	149 070	121 090
176012	-- Ander brei- en haakwerk aan het stuk	x 1000 BEF -	181 356	159 445	196 288	196 035

(1) Leveringen m.i.v. aan het buitenland geleverd maakloonwerk.

(2) Statistische classering van producten gekoppeld aan activiteiten - CPA (2-6 cijfers); Prodcop-lijst (8 cijfers).

(3) Voorlopige cijfers.

MAANDSTATISTIEK VAN DE INDUSTRIELE PRODUCTIE - PRODCOM

Leveringen in waarde en in hoeveelheid (1) volgens de CPA en de Prodcorm-lijst (2) (3)

5	6	7	8
5 172 003	6 359 018	5 861 438	4 982 253
1 426 626	1 975 472	2 019 132	1 116 697
5 170 227	7 451 238	7 994 780	4 015 917
3 070 233	3 660 259	3 230 757	3 242 884
19 752 075	24 073 599	21 117 101	21 638 362
675 144	723 287	611 549	622 672
587 459	604 422	502 628	542 647
11 406 957	12 593 397	10 619 936	11 775 527
87 685	118 865	108 921	80 025
433 828	582 973	325 953	431 637
85 844	73 065	59 177	45 667
40 920	31 948	33 463	28 705
302 832	281 720	277 628	231 073
222 484	240 860	168 488	225 927
1 165 071	1 409 027	1 030 730	854 487
131 184	156 769	102 904	115 699
31 891	38 982	26 686	24 086
5 127	6 042	4 509	6 860
894 666	1 094 745	820 332	621 852
91 142	102 175	96 804	97 877
131 153	121 911	166 836	114 918
625 011	744 609	520 549	352 918
2 874 086	3 228 983	2 366 865	1 649 670
178 513	247 961	202 979	171 057
46 109	72 899	60 693	42 296
169 075	294 492	260 458	131 178
257 824	336 905	157 520	245 307
99 788	101 968	81 991	38 994
158 036	234 937	75 529	206 313

(1) Leveringen m.i.v. aan het buitenland geleverd maakloonwerk.

(2) Statistische classering van producten gekoppeld aan activiteiten - CPA (2-6 cijfers); Prodcorm-lijst (8 cijfers).

(3) Voorlopige cijfers.

MAANDSTATISTIEK VAN DE INDUSTRIELE PRODUCTIE - PRODCOM

Leveringen in waarde en in hoeveelheid (1) volgens de CPA en de Prodcop-lijst (2) (3)

Code (2)	Omschrijving	Eenheid	1999			
			1	2	3	4
177	- GEBREIDE EN GEHAAKTE ARTIKELEN	x 1000 BEF -	375 040	383 980	353 567	227 289
177110	-- Kousenbroeken, kousen, kniekousen, sokken en dergelijke artikelen, van brei- of haakwerk	x 1000 BEF -	51 565	54 207	58 707	49 123
1771103	--- Kousenbroeken van textielstoffen, van brei- of haakwerk	x 1000 BEF p/st	7 957 29 280	7 937 30 943	15 192 77 617	9 394 79 304
1771100A	--- = 10.50+90 Andere kousen en schoeisel, van brei- of haakwerk	x 1000 BEF pa	43 608 425 342	46 270 493 140	43 515 483 316	39 729 456 905
177210	-- Truien, jumpers, pullovers, slipovers, vesten en dergelijke artikelen, van brei- of haakwerk waarvan:	x 1000 BEF -	323 475	329 773	294 860	178 166
17721032	--- Truien, enz., voor dames of voor meisjes, van wol of van fijn haar	x 1000 BEF p/st	26 804 34 593	30 902 36 259	31 200 38 640	18 599 23 379
17721033	--- Truien, pullovers, van wol of fijn haar, => 50% wol en wegende 600 g of meer per stuk	x 1000 BEF p/st	22 477 23 186	30 814 27 001	24 538 27 761	12 297 17 224
17721062	--- Truien, enz., voor dames of voor meisjes, van katoen	x 1000 BEF p/st	58 549 42 699	39 897 48 077	23 843 22 209	48 592 33 091
17721071	--- Truien, enz., voor heren of voor jongens, van synth. of kunstmatige vezels	x 1000 BEF p/st	38 263 57 697	36 852 59 382	34 587 58 018	26 559 49 563
17721072	--- Truien, enz., voor dames of voor meisjes, van synth. of kunstmatige vezels	x 1000 BEF p/st	129 912 166 702	123 499 160 917	110 980 166 360	48 011 94 011
17721090	--- Truien, pullovers, slipovers, vesten, enz., van andere textielstoffen	x 1000 BEF p/st	21 962 23 172	36 382 35 982	35 221 36 007	17 273 21 049
18	KLEDING; BONT	x 1000 BEF -	1 706 091	2 006 210	2 014 449	1 401 406
	WAARVAN:					
18101000	- KLEDING VAN LEDER OF VAN KUNSTLEDER	x 1000 BEF p/st	10 392 1 219	15 770 1 905	13 545 1 447	6 679 995
18211136	- JASJES EN BLAZERS VAN SYNTH. VEZELS, VOOR HEREN/JONGENS, BEDRIJFSKLEDING	x 1000 BEF p/st	4 851 7 416	5 681 8 717	5 642 8 683	4 397 7 380
182112	- LANGE EN KORTE BROEKEN EN ZOGENAAMDE AMERIKAANSE OVERALLS, WERK- EN BEDRIJFSKLEDING, VOOR HEREN	x 1000 BEF -	24 439	26 685	30 372	26 735
18211241	-- Lange broeken, enz., van katoen, voor heren/jongens, werkkleding	x 1000 BEF p/st	8 454 15 901	8 673 15 852	10 640 18 052	7 737 15 761
18211245	-- Lange broeken, enz., van synth. en kunstm. vezels, voor heren/jongens, werkk.	x 1000 BEF p/st	8 510 17 752	8 340 16 976	9 889 18 309	10 039 20 383
18211251	-- Amerikaanse overalls van katoen, voor heren/jongens, werkkleding	x 1000 BEF p/st	2 746 3 392	2 944 3 856	4 163 5 389	3 143 4 052
18211255	-- Am. overalls van synth. en kunstm. vezels, voor heren/jongens, werkkleding	x 1000 BEF p/st	4 729 6 814	6 728 8 476	5 680 7 524	5 816 8 190
182130	- ANDERE WERKKLEDING	x 1000 BEF -	46 247	49 992	63 926	54 465
	WAARVAN:					
18213015	-- Werkkleding voor heren/jongens, van synth. of kunstm. vezels andere dan van breigoed	x 1000 BEF p/st	16 852 29 759	24 049 26 606	28 144 29 938	19 885 27 874

(1) Leveringen m.i.v. aan het buitenland geleverd maakloonwerk.

(2) Statistische classering van producten gekoppeld aan activiteiten - CPA (2-6 cijfers); Prodcop-lijst (8 cijfers).

(3) Voorlopige cijfers.

MAANDSTATISTIEK VAN DE INDUSTRIELE PRODUCTIE - PRODCOM

Leveringen in waarde en in hoeveelheid (1) volgens de CPA en de Prodcom-lijst (2) (3)

5	6	7	8
161 435	367 846	296 505	469 590
42 815	63 634	44 141	59 683
9 125	7 833	2 712	18 353
74 205	37 149	20 776	142 504
33 690	55 801	41 429	41 330
384 265	585 548	463 399	409 656
118 620	304 212	252 364	409 907
11 457	18 432	21 664	31 272
12 197	16 638	19 912	31 299
17 658	61 914	28 057	54 167
15 062	54 463	27 863	43 890
16 449	10 185	30 868	61 890
9 406	13 345	50 373	59 914
14 234	36 141	42 310	45 680
27 863	55 870	64 121	64 400
45 285	129 579	89 441	137 809
80 894	166 447	114 063	182 569
5 990	17 824	27 225	42 495
6 683	22 347	24 065	40 078
1 119 751	1 504 128	1 579 247	2 155 571
3 912	10 569	11 410	17 513
519	1 415	1 394	1 628
4 309	5 003	4 555	3 260
6 889	7 273	5 933	5 922
24 685	35 104	14 495	21 718
7 393	9 753	4 272	10 729
13 918	19 250	7 767	24 494
9 636	12 978	6 078	6 416
17 453	21 747	10 726	13 357
2 357	4 862	1 232	1 294
2 782	4 875	1 538	1 947
5 299	7 511	2 913	3 279
7 927	8 654	3 025	4 545
61 817	49 499	35 230	38 319
27 251	16 025	13 615	11 044
19 448	21 455	10 404	11 420

(1) Leveringen m.i.v. aan het buitenland geleverd maakloonwerk.

(2) Statistische classering van producten gekoppeld aan activiteiten - CPA (2-6 cijfers); Prodcom-lijst (8 cijfers).

(3) Voorlopige cijfers.

MAANDSTATISTIEK VAN DE INDUSTRIELE PRODUCTIE - PRODCOM

Leveringen in waarde en in hoeveelheid (1) volgens de CPA en de Prodcop-lijst (2) (3)

Code (2)	Omschrijving	Eenheid	1999			
			1	2	3	4
18213025	-- Bedrijfskleding voor dames/meisjes, van synth. of kunstm. vezels, n.e.g. andere dan van breigoed	x 1000 BEF p/st	20 980 75 867	18 441 69 494	27 617 89 981	23 355 69 840
1822	- BOVENKLEDING	x 1000 BEF -	869 323	953 729	925 927	563 474
18221	-- Bovenkleding van brei- of haakwerk	x 1000 BEF -	57 937	136 199	158 460	77 519
18221A	--- = 11+13+14 Bovenkleding van brei- of haakwerk, n.e.g. waarvan:	x 1000 BEF p/st	57 211 68 258	134 956 93 860	154 837 175 282	75 733 111 800
18221470	---- Japonnen in breigoedstof voor dames/meisjes	x 1000 BEF p/st	7 941 11 304	6 575 9 617	9 910 17 562	12 895 21 663
182212	--- Kostuums, ensembles, colbertjassen, broeken, enz. van brei- of haakwerk, voor heren of voor jongens	x 1000 BEF -	726	1 243	3 623	1 786
18222	-- Overige bovenkleding, voor heren of voor jongens	x 1000 BEF -	181 476	167 073	169 320	117 145
182221	--- Overjassen, jekkers, capes, anoraks, blousons en dergelijke artikelen, voor heren of voor jongens	x 1000 BEF -	34 413	31 148	28 740	27 640
1822211	---- Regenjassen en overjassen, voor heren of jongens	x 1000 BEF p/st	12 103 4 508	10 589 4 136	13 161 5 657	18 649 7 405
1822212	---- Anoraks en blousons, voor heren of jongens	x 1000 BEF p/st	22 310 14 804	20 559 12 466	15 579 7 063	8 991 8 275
182222	--- Kostuums en ensembles voor heren of voor jongens	x 1000 BEF -	27 844	26 737	36 338	23 833
182223	--- Colbertjassen, blazers en dergelijke, voor heren of voor jongens	x 1000 BEF -	16 881	28 148	18 779	10 951
182224	--- Lange en korte broeken en zogenaamde Amerikaanse overalls, voor heren of voor jongens waarvan:	x 1000 BEF -	102 338	81 040	85 463	54 721
18222443	---- Lange broeken, enz., voor heren/jongens, van ander katoen	x 1000 BEF p/st	11 359 14 020	8 143 13 243	14 810 16 889	4 131 5 645
18222444	---- Lange broeken, enz., voor heren/jongens, van wol (excl. werkkleding)	x 1000 BEF p/st	5 968 6 203	4 682 5 621	7 031 10 479	13 147 11 367
18223	-- Overige bovenkleding, voor dames of voor meisjes	x 1000 BEF -	629 910	650 457	598 147	368 810
182231	--- Mantels, capes, anoraks, blousons en dergelijke artikelen, voor dames of voor meisjes waarvan:	x 1000 BEF -	149 175	128 299	94 053	91 734
1822312	---- Anoraks en blousons, voor dames of meisjes	x 1000 BEF p/st	14 814 18 737	14 455 12 652	11 266 8 533	4 340 5 129
182232	--- Mantelpakken en broekpakken voor dames of voor meisjes	x 1000 BEF -	43 641	41 916	60 458	16 630
182233	--- Blazers en jasjes voor dames of voor meisjes waarvan:	x 1000 BEF -	104 809	111 644	88 936	35 281
18223339	---- Blazers en andere jasjes voor dames/meisjes, van andere stoffen	x 1000 BEF p/st	77 699 48 821	99 207 57 969	81 016 48 257	29 757 14 325

(1) Leveringen m.i.v. aan het buitenland geleverd maakloonwerk.

(2) Statistische classering van producten gekoppeld aan activiteiten - CPA (2-6 cijfers); Prodcop-lijst (8 cijfers).

(3) Voorlopige cijfers.

MAANDSTATISTIEK VAN DE INDUSTRIELE PRODUCTIE - PRODCOM

Leveringen in waarde en in hoeveelheid (1) volgens de CPA en de Prodcorm-lijst (2) (3)

5	6	7	8
24 842	24 783	16 089	19 516
81 131	63 166	69 277	65 075
361 533	557 412	759 300	1 179 809
41 977	67 851	131 405	182 634
40 218	65 737	129 614	180 860
72 693	99 889	95 701	175 612
5 033	17 961	9 352	10 932
5 226	19 121	12 149	12 381
1 759	2 114	1 791	1 774
103 293	127 232	117 489	149 060
27 285	27 480	34 954	36 799
19 156	14 278	11 838	10 614
6 654	4 577	3 683	8 631
8 129	13 202	23 116	26 185
8 117	12 117	17 991	23 355
19 225	29 989	21 105	21 714
7 561	7 575	13 498	17 941
49 222	62 188	47 932	72 606
5 508	9 998	5 168	4 781
6 933	9 080	5 621	5 414
13 680	10 986	8 871	9 514
12 345	9 930	7 458	8 411
216 263	362 329	510 406	848 115
32 224	68 702	152 847	332 760
1 329	9 890	20 990	52 314
1 177	9 153	25 633	44 522
6 857	11 037	8 167	15 856
32 712	70 705	110 697	166 616
30 336	64 533	95 209	146 988
17 804	23 060	27 843	43 146

(1) Leveringen m.i.v. aan het buitenland geleverd maakloonwerk.

(2) Statistische classering van producten gekoppeld aan activiteiten - CPA (2-6 cijfers); Prodcorm-lijst (8 cijfers).

(3) Voortopige cijfers.

MAANDSTATISTIEK VAN DE INDUSTRIELE PRODUCTIE - PRODCOM

Leveringen in waarde en in hoeveelheid (1) volgens de CPA en de Prodcorm-lijst (2) (3)

Code (2)	Omschrijving	Eenheid	1999			
			1	2	3	4
182234	--- Japonnen, rokken en broekrokken voor dames of voor meisjes waarvan:	x 1000 BEF -	283 875	310 550	300 749	192 234
1822347	---- Japonnen, voor dames of meisjes waarvan:	x 1000 BEF p/st	159 567 100 564	158 133 97 837	174 782 148 564	119 019 105 279
18223471	---- Japonnen voor dames/meisjes, van katoen	x 1000 BEF p/st	8 316 9 472	14 980 10 713	28 887 37 120	7 949 16 319
18223476	---- Japonnen voor dames/meisjes, van synthetische vezels	x 1000 BEF p/st	110 778 71 882	105 400 71 608	110 470 92 464	77 106 68 838
18223479	---- Japonnen voor dames/meisjes, van andere textielstoffen	x 1000 BEF p/st	21 367 12 242	18 150 9 008	19 595 11 819	15 001 8 868
18223481	--- Rokken en broekrokken voor dames/meisjes, van katoen	x 1000 BEF p/st	13 251 42 811	12 222 23 030	13 979 52 952	13 630 40 516
18223486	--- Rokken en broekrokken voor dames/meisjes, van synthetische vezels	x 1000 BEF p/st	57 097 105 900	66 757 109 707	51 153 82 559	30 041 45 821
18223489	--- Rokken en broekrokken voor dames/meisjes, van andere textielstoffen, n.e.g.	x 1000 BEF p/st	42 567 68 491	62 654 83 020	51 989 66 703	25 024 31 188
182235	--- Lange en korte broeken en zogenaamde Amerikaanse overalls, voor dames of voor meisjes waarvan:	x 1000 BEF -	48 410	58 048	53 951	32 931
18223543	--- Lange broeken, enz., voor dames/meisjes, van ander katoen	x 1000 BEF p/st	4 461 8 486	8 838 18 453	9 174 18 220	5 763 10 198
18223546	--- Lange broeken voor dames/meisjes, van synthetische vezelstoffen	x 1000 BEF p/st	12 031 22 610	9 037 25 989	13 792 51 673	8 209 41 822
18223547	--- Lange broeken voor dames/meisjes, van kunstm. vezelst. (excl. werkkleding)	x 1000 BEF p/st	5 398 7 779	8 004 9 622	7 730 8 691	3 598 4 825
1823	- ONDERKLEDING	x 1000 BEF -	546 406	731 853	732 025	503 895
18231	-- Onderkleding van brei- of haakwerk	x 1000 BEF -	94 816	134 016	139 926	103 689
18231A	--- = 11+13 Blouses en hemdblouses , in breigoedstof	x 1000 BEF p/st	7 465 25 641	7 852 31 626	11 923 46 426	3 864 18 281
182312	--- Slips, onderbroeken, nachthemden, pyjama's, enz., van brei- of haakwerk, voor heren of voor jongens	x 1000 BEF -	20 082	24 129	26 770	18 521
182314	--- Onderjurken, onderrokken, slips, nachthemden,enz., van brei- of haakwerk, voor dames of voor meisjes	x 1000 BEF -	67 269	102 035	101 233	81 304
18232	-- Overige onderkleding	x 1000 BEF -	316 133	447 439	479 562	347 340
18232A	--- = 21+22 Onderkleding, voor heren of jongens waarvan:	x 1000 BEF p/st	33 485 48 012	45 561 55 633	61 160 80 614	39 090 57 566
18232111	--- Overhemden voor heren/jongens, van katoen	x 1000 BEF p/st	18 434 22 888	23 651 26 248	32 787 37 024	17 673 22 149
18232115	--- Overhemden voor heren/jongens, van synthetische of kunstmatige vezelstoffen	x 1000 BEF p/st	3 817 6 353	2 761 4 600	7 283 12 814	4 246 7 570

(1) Leveringen m.i.v. aan het buitenland geleverd maakloonwerk.

(2) Statistische classering van producten gekoppeld aan activiteiten - CPA (2-6 cijfers); Prodcorm-lijst (8 cijfers).

(3) Voorlopige cijfers.

MAANDSTATISTIEK VAN DE INDUSTRIELE PRODUCTIE - PRODCOM

Leveringen in waarde en in hoeveelheid (1) volgens de CPA en de Prodcorn-lijst (2) (3)

5	6	7	8
115 696	161 919	193 804	277 887
55 948	78 330	90 870	153 986
40 986	59 806	73 791	93 225
4 490	6 253	10 804	12 096
5 635	11 501	17 989	23 793
27 417	46 255	61 951	114 634
21 192	37 899	48 494	60 046
10 963	9 308	6 028	10 860
7 875	5 263	2 302	2 181
8 159	6 575	6 065	5 300
19 474	8 527	9 888	8 496
21 376	42 228	36 101	60 606
33 185	65 338	72 257	99 620
24 723	30 187	49 469	43 956
32 568	44 894	37 863	40 435
28 774	49 966	44 891	54 996
6 848	4 342	13 450	8 475
12 777	8 092	23 760	17 862
5 811	11 081	20 362	20 717
10 264	34 336	87 787	84 194
2 391	2 635	3 107	5 390
2 845	3 833	3 466	5 215
472 552	513 922	473 258	648 780
108 819	119 671	93 350	137 625
8 911	9 306	6 666	4 772
46 267	39 820	20 267	11 856
25 302	34 687	30 299	26 031
74 606	75 678	56 385	106 822
320 953	352 505	276 597	390 260
32 216	50 547	20 172	42 305
48 694	57 852	22 679	57 796
12 646	35 918	12 119	19 650
16 373	34 240	11 373	24 169
3 325	4 474	2 034	4 873
5 734	7 804	3 275	8 245

(1) Leveringen m.i.v. aan het buitenland geleverd maakloonwerk.

(2) Statistische classering van producten gekoppeld aan activiteiten - CPA (2-6 cijfers); Prodcorn-lijst (8 cijfers).

(3) Voorlopige cijfers.

MAANDSTATISTIEK VAN DE INDUSTRIELE PRODUCTIE - PRODCOM

Leveringen in waarde en in hoeveelheid (1) volgens de CPA en de Prodc-com-lijst (2) (3)

Code (2)	Omschrijving	Eenheid	1999			
			1	2	3	4
18232B	--- = 23+25 Onderkleding, voor dames of meisjes waarvan:	x 1000 BEF p/st	237 499 335 621	344 057 443 815	370 963 473 529	277 212 343 481
18232311	---- Blouses en hemdblouses voor dames/meisjes, van katoen	x 1000 BEF p/st	4 460 6 583	12 421 20 258	24 269 30 743	4 338 5 369
18232550	---- Step-ins, panties en corseletten	x 1000 BEF p/st	20 298 25 370	30 492 35 080	35 503 32 518	30 082 35 109
182324	--- Onderhemden, onderjurken, onderrokken, slips, nachthemden, badjassen, enz. voor dames of voor meisjes waarvan:	x 1000 BEF -	45 149	57 821	47 439	31 038
1823243	---- Nachthemden en pyjama's, niet in breigoedstof, voor dames of meisjes	x 1000 BEF p/st	16 521 56 380	28 872 76 501	22 216 64 482	8 007 23 177
182324B	---- = 24.6+89 Kamerjassen, négligés en slips van ander textiel, niet in breistof, voor dames of meisjes	x 1000 BEF p/st	19 481 33 874	22 655 47 661	18 110 35 493	14 868 27 674
182330	-- T-shirts, borstrokken en onderhemden, van brei- of haakwerk	x 1000 BEF -	135 457	150 398	112 537	52 866
18233030	--- T-shirts, van brei- of haakwerk, van katoen	x 1000 BEF p/st	124 308 336 059	133 899 336 875	91 615 300 432	37 028 187 585
18233090	--- T-shirts, van brei- of haakwerk, van andere textielstoffen	x 1000 BEF p/st	11 149 45 786	16 499 59 984	20 922 60 678	15 838 53 139
1824	- OVERIGE KLEDING EN TOEBEHOREN, N.E.G. WAARVAN:	x 1000 BEF -	155 277	171 949	158 459	135 884
18241	-- Babykleding, trainingspakken en andere kleding, kledingtoebehoren en delen van kleding, van brei- of haakwerk	x 1000 BEF -	37 094	50 291	48 570	46 213
18241100	--- Babykleding, enz. van brei- of haakwerk	x 1000 BEF -	25 316	20 842	15 519	2 799
182412	--- Trainingspakken, skipakken, badpakken en zwembroeken en andere kleding van brei- of haakwerk	x 1000 BEF -	9 695	25 527	29 055	41 423
18241A	--- = 13+14 Kledingtoebehoren in breigoedstof	x 1000 BEF -	2 083	3 922	3 996	1 991
18242	-- Andere babykleding, andere kleding en kledingtoebehoren van textielstoffen waarvan:	x 1000 BEF -	80 150	81 414	77 741	59 080
182423	--- Zakdoeken, sjaals, dassen, handschoenen en ander geconfectioneerd kledingtoebehoren; delen van kleding of waarvan:	x 1000 BEF -	32 798	34 134	40 564	30 097
1824235	---- Dassen, niet in breigoedstof	x 1000 BEF p/st	13 851 56 676	12 047 54 565	9 340 35 643	7 845 28 759
182442	-- Hoeden en andere hoofddeksels, haarnetjes	x 1000 BEF -	18 555	17 109	18 784	16 834
19	LEDER EN LEDERWAREN WAARVAN:	x 1000 BEF -	742 051	773 283	882 313	800 906
1930	- SCHOEISEL WAARVAN:	x 1000 BEF -	154 061	151 770	143 983	98 485
19301	-- Schoeisel, ander dan sportschoeisel en beschermend schoeisel	x 1000 BEF -	84 301	100 921	86 406	37 117

(1) Leveringen m.i.v. aan het buitenland geleverd maakloonwerk.

(2) Statistische classering van producten gekoppeld aan activiteiten - CPA (2-6 cijfers); Prodc-com-lijst (8 cijfers).

(3) Voorlopige cijfers.

MAANDSTATISTIEK VAN DE INDUSTRIELE PRODUCTIE - PRODCOM

Leveringen in waarde en in hoeveelheid (1) volgens de CPA en de Prodcom-lijst (2) (3)

5	6	7	8
255 496	237 354	209 049	300 441
336 142	325 564	276 554	364 872
4 508	7 489	7 813	4 999
5 413	10 352	15 349	12 919
30 176	29 316	21 712	23 099
37 164	41 277	30 471	30 207
33 241	64 604	47 376	47 514
10 883	11 172	16 583	15 463
38 729	41 044	44 271	37 684
10 239	24 701	19 023	25 346
20 250	40 210	37 705	42 510
42 780	41 746	103 311	120 895
24 615	25 371	87 213	102 725
147 765	125 725	187 341	215 577
18 165	16 375	16 098	18 170
72 338	68 463	45 910	50 004
113 770	162 916	142 565	170 195
34 500	41 492	55 060	45 473
8 336	14 721	35 339	22 550
24 874	21 838	16 432	19 793
1 290	4 933	3 289	3 130
58 630	81 520	51 170	71 932
25 390	49 856	27 253	29 712
5 614	16 110	9 271	12 695
26 282	47 651	41 134	54 358
16 008	28 646	21 769	34 656
880 625	931 567	753 090	749 129
96 801	121 015	95 930	133 432
35 036	61 970	57 776	97 799

(1) Leveringen m.i.v. aan het buitenland geleverd maakloonwerk.

(2) Statistische classering van producten gekoppeld aan activiteiten - CPA (2-6 cijfers); Prodcom-lijst (8 cijfers).

(3) Voorlopige cijfers.

MAANDSTATISTIEK VAN DE INDUSTRIELE PRODUCTIE - PRODCOM

Leveringen in waarde en in hoeveelheid (1) volgens de CPA en de Prodcorn-lijst (2) (3)

Code (2)	Omschrijving	Eenheid	1999			
			1	2	3	4
20	HOUT EN PRODUCTEN VAN HOUT EN KURK (EXCLUSIEF MEUBELN), ARTIKELN VAN RIET EN VAN VLECHTWERK	x 1000 BEF -	5 392 676	5 442 086	6 595 938	6 196 878
2010	- HOUT, GEZAAGD, GESCHAAFD OF GEIMPREGNEERD WAARVAN:	x 1000 BEF -	860 311	894 655	1 092 530	1 113 699
201010	-- Hout, overlans gezaagd of afgestoken, gesneden of geschild, met een dikte van meer dan 6 mm; niet geimpregneerd waarvan:	x 1000 BEF -	678 076	672 128	852 995	868 798
20101010	--- Houten dwarsliggers en wisselhouten, niet geimpregneerd	x 1000 BEF m3	6 938 1 073	8 649 1 899	8 507 1 184	10 399 1 455
20101033	--- Naaldhout, gezaagd, geschaafd of geschuurd	x 1000 BEF m3	205 311 26 478	214 191 24 496	275 445 29 734	310 905 30 321
20101035	--- Sparhout: Picea abies Karst., Abies alba Mill.	x 1000 BEF m3	72 268 10 430	58 547 8 190	100 699 13 934	100 134 13 765
20101039	--- Naaldhout, plankjes, > 6 mm < 12,5 mm, gezaagd hout n.e.g.	x 1000 BEF m3	171 514 29 671	165 889 29 196	210 330 36 288	195 839 33 716
20101053	--- Eike-, beukehout, ander hout dan naaldhout/tropischhout, met vingerlasverbinding enz.	x 1000 BEF m3	114 790 10 497	118 697 10 414	145 841 13 140	141 134 11 751
20101057	--- Tropische houtsoorten, geschaafd of geschuurd	x 1000 BEF m3	22 975 992	27 900 1 020	29 531 1 187	32 385 1 499
20101059	--- Eike-, beukehout, ander hout dan naaldhout/tropischhout, geschaafd of geschuurd	x 1000 BEF m3	37 765 1 479	39 608 1 511	45 315 2 121	33 582 1 512
20101077	--- Plankjes voor parketvloeren, van eikehout	x 1000 BEF m2	34 937 46 613	28 323 31 202	27 012 26 868	32 706 27 530
20102	-- Hout waarvan ten minste een zijde over de gehele lengte is geprofileerd; houtwol; houtmeel; hout in plakjes, e.d.	x 1000 BEF -	121 149	148 586	144 587	150 989
201021	--- Hout waarvan ten minste een zijde over de gehele lengte is geprofileerd waarvan:	x 1000 BEF -	87 764	78 391	98 885	91 135
20102110	---- Naaldhout, over de gehele lengte geprofileerd	x 1000 BEF kg	52 031 2 153 504	43 017 1 310 300	62 723 2 603 176	56 549 2 080 963
201023	--- Hout in plakjes, spanen of kleine stukjes	x 1000 BEF -	33 385	70 195	45 702	59 854
201040	-- Zaagsel, resten en afval van hout	x 1000 BEF -	23 502	38 114	37 198	38 077
20104005	--- Zaagsel	x 1000 BEF kg	10 940 8 723 494	15 855 11 809 603	17 486 14 505 275	14 742 13 181 181
20104009	--- Resten en afval van hout (ook geperst)	x 1000 BEF kg	12 562 9 331 019	22 259 14 291 560	19 712 14 073 798	23 335 15 496 337
2020	- FINEER; DUPLEX-, TRIPLEX- EN MULTIPLEXHOUT, MEUBELPLAAT, SPAANPLAAT, VEZELPLAAT EN ANDERE PANELEN EN PLATEN	x 1000 BEF -	2 435 360	2 371 872	2 696 335	2 439 005
20201	-- Platen en panelen	x 1000 BEF -	2 285 930	2 221 467	2 520 722	2 281 360
202011	--- Triplex- en multiplexhout, enkel bestaande uit houten platen	x 1000 BEF -	37 616	41 067	45 833	47 121

(1) Leveringen m.i.v. aan het buitenland geleverd maakloonwerk.

(2) Statistische classering van producten gekoppeld aan activiteiten - CPA (2-6 cijfers); Prodcorn-lijst (8 cijfers).

(3) Voorlopige cijfers.

MAANDSTATISTIEK VAN DE INDUSTRIELE PRODUCTIE - PRODCOM

Leveringen in waarde en in hoeveelheid (1) volgens de CPA en de Prodcop-lijst (2) (3)

5	6	7	8
5 640 393	6 836 109	4 673 930	4 806 522
967 669	1 273 564	739 343	805 373
760 978	987 736	600 543	638 764
9 917	9 921	5 782	8 351
1 400	1 380	713	1 078
255 789	321 013	175 428	243 744
24 394	32 384	18 470	25 842
94 745	132 584	113 790	79 753
12 927	18 268	16 704	10 340
177 756	236 314	170 213	105 109
30 126	39 560	29 860	19 141
116 227	155 911	66 108	103 994
10 525	13 534	5 670	10 157
32 110	35 372	27 120	32 479
1 449	1 546	1 289	1 459
34 709	44 195	14 987	29 620
1 479	1 758	468	1 143
30 348	38 782	20 714	27 899
28 780	38 140	23 684	29 264
118 714	172 973	70 649	94 319
69 945	92 770	48 082	65 496
34 076	52 651	25 730	35 187
1 195 333	1 904 449	438 249	848 154
48 769	80 203	22 567	28 823
33 161	52 795	29 361	25 917
12 815	21 305	8 958	10 560
9 980 622	16 614 822	9 032 302	7 422 330
20 346	31 490	20 403	15 357
13 550 333	19 215 749	13 117 513	9 649 687
2 166 043	2 550 710	1 764 228	1 795 211
2 038 707	2 410 708	1 681 123	1 671 748
42 658	49 601	28 822	22 905

(1) Leveringen m.i.v. aan het buitenland geleverd maakloonwerk.

(2) Statistische classering van producten gekoppeld aan activiteiten - CPA (2-6 cijfers); Prodcop-lijst (8 cijfers).

(3) Voorlopige cijfers.

MAANDSTATISTIEK VAN DE INDUSTRIELE PRODUCTIE - PRODCOM

Leveringen in waarde en in hoeveelheid (1) volgens de CPA en de Prodcoum-lijst (2) (3)

Code (2)	Omschrijving	Eenheid	1999			
			1	2	3	4
202012	--- Ander triplex- en multiplexhout, met fmeer bekleed hout en op dergelijke wijze gelaagd hout waarvan:	x 1000 BEF -	160 382	182 838	221 640	189 790
20201233	---- Ander triplex-/multiplex-/met fmeer bektled hout, ... met spaanplaat, buitenste laag geen naaldhout	x 1000 BEF m3	68 403 5 445	76 052 7 761	90 509 7 826	88 078 8 934
20201239	---- Ander triplex-/multiplex-/met fmeer bektled hout, tenminste één buitenste laag geen naaldhout	x 1000 BEF m3	67 745 2 566	84 732 3 143	93 033 3 590	75 744 2 852
202013	--- Spaanplaat en dergelijke plaat van hout of van andere houtachtige stoffen waarvan:	x 1000 BEF -	1 822 351	1 757 260	1 987 686	1 805 966
20201333	---- Spaanplaat e.d. plaat van hout, onbewerkt of gladgeschuurd (excl. 'waferboard')	x 1000 BEF m3	1 094 844 215 690	1 022 482 194 950	1 183 376 224 909	1 062 311 207 651
20201335	---- Spaanplaat e.d. plaat van hout, decoratieve bovenlaag (hoge druk) (excl. 'waferboard')	x 1000 BEF m3	195 402 9 421	211 906 10 363	231 509 11 634	211 488 10 591
20201337	---- Spaanplaat e.d. plaat van hout, bekleed met papier geïmpregneerd met melamine (excl. 'waferboard')	x 1000 BEF m3	501 638 43 189	489 165 40 422	536 207 47 202	499 481 45 556
202014	--- Vezelplaat van houtvezels of van andere houtachtige stoffen waarvan:	x 1000 BEF -	265 581	240 302	265 563	238 483
20201415	---- Vezelplaat, dichtheid > 0,8 g/cm ³ , n.e.g.	x 1000 BEF m2	59 394 141 003	55 235 134 271	80 191 204 417	70 273 185 214
20202	-- Fmeer; hout in platen voor de vervaardiging van triplex- en multiplexhout; verdicht hout	x 1000 BEF -	149 430	150 405	175 613	157 645
202021	--- Fmeer en hout in platen voor de vervaardiging van triplex- en multiplexhout, niet meer dan 6 mm dik	x 1000 BEF -	139 695	139 101	163 383	146 184
20202200	--- Verdicht hout, in blokken, planken, stroken of profielen	x 1000 BEF m3	9 735 299	11 304 376	12 230 374	11 461 331
2030	- SCHRIJN- EN TIMMERWERK VOOR BOUWWERKEN	x 1000 BEF -	1 472 913	1 494 640	1 954 586	1 785 135
20301	-- Schrijn- en timmerwerk voor bouwwerken	x 1000 BEF -	1 382 425	1 385 282	1 727 195	1 602 863
	waarvan:					
203011	--- Vensters, vensterdeuren, alsmede kozijnen daarvoor deuren en kozijnen daarvoor, alsmede drempels, van hout	x 1000 BEF -	600 789	593 057	750 203	658 443
20301110	---- Vensters en vensterdeuren, alsmede kozijnen daarvoor, van hout	x 1000 BEF p/st	232 596 14 824	275 863 18 697	315 991 20 834	304 254 19 576
20301150	---- Deuren (incl. kozijnen daarvoor, alsmede drempels), van hout	x 1000 BEF p/st	368 193 158 475	317 194 133 509	434 212 150 914	354 189 111 887
20302000	-- Geprefabriceerde bouwwerken van hout	x 1000 BEF -	90 488	109 358	227 391	182 272
20401	- HOUTEN EMBALLAGE	x 1000 BEF -	472 606	488 149	608 463	585 414
204011	-- Laadborden, laadkisten en andere laadplateaus	x 1000 BEF -	362 945	384 104	458 074	449 977
20401133	--- Pallets, opzetframes voor pallets	x 1000 BEF p/st	336 691 1 312 956	355 614 1 387 648	424 591 1 654 236	418 250 1 615 067

(1) Leveringen m.i.v. aan het buitenland geleverd maakloonwerk.

(2) Statistische classering van producten gekoppeld aan activiteiten - CPA (2-6 cijfers); Prodcoum-lijst (8 cijfers).

(3) Voorlopige cijfers.

MAANDSTATISTIEK VAN DE INDUSTRIELE PRODUCTIE - PRODCOM

Leveringen in waarde en in hoeveelheid (1) volgens de CPA en de Prodcom-lijst (2) (3)

5	6	7	8
167 838	189 578	134 914	131 433
66 351	71 481	60 141	42 704
6 700	7 117	5 821	4 573
71 069	84 492	40 466	75 245
2 705	3 270	1 531	2 955
1 606 963	1 954 175	1 302 242	1 364 817
972 618	1 138 805	793 196	817 705
192 594	223 879	154 865	164 258
176 667	216 514	132 805	160 799
8 827	10 318	6 266	7 309
423 551	560 651	350 359	361 579
37 765	48 548	30 234	34 141
221 248	217 354	215 145	152 593
67 917	65 950	82 176	33 699
176 437	167 245	198 022	81 842
127 336	140 002	83 105	123 463
114 311	123 385	79 366	110 781
13 025	16 617	3 739	12 682
415	545	109	397
1 681 095	2 106 920	1 448 100	1 494 955
1 520 693	1 921 564	1 343 080	1 374 175
694 623	863 612	528 860	610 451
332 389	399 367	269 982	288 995
22 614	27 129	17 493	18 464
362 234	464 245	258 878	321 456
130 829	150 604	91 140	107 745
160 402	185 356	105 020	120 780
608 666	656 123	544 135	542 724
437 625	504 941	409 997	418 490
409 465	469 673	380 113	381 350
1 604 207	1 759 152	1 465 316	1 473 058

(1) Leveringen m.i.v. aan het buitenland geleverd maakloonwerk.

(2) Statistische classering van producten gekoppeld aan activiteiten - CPA (2-6 cijfers); Prodcom-lijst (8 cijfers).

(3) Voorlopige cijfers.

MAANDSTATISTIEK VAN DE INDUSTRIELE PRODUCTIE - PRODCOM

Leveringen in waarde en in hoeveelheid (1) volgens de CPA en de Prodcom-lijst (2) (3)

Code (2)	Omschrijving	Eenheid	1999			
			1	2	3	4
20401135	--- Laadkisten en andere laadplateaus, van hout	x 1000 BEF p/st	26 254 44 233	28 490 37 993	33 483 48 333	31 727 55 679
204012	-- Andere houten emballage, alsmede delen daarvan	x 1000 BEF -	109 661	104 045	150 389	135 437
205	- OVERIGE PRODUCTEN VAN HOUT; ARTIKELEN VAN KURK, VAN RIET EN VAN VLECHTWERK WAARVAN:	x 1000 BEF -	151 486	192 770	244 024	273 625
205114	-- Houten lijsten voor schilderijen, voor foto's, voor spiegels en dergelijke, andere houtwaren	x 1000 BEF -	150 481	190 823	241 578	270 915
20511410	--- Houten lijsten voor schilderijen, foto's, spiegels en dergelijke	x 1000 BEF m	55 226 489 626	61 271 482 653	71 482 556 826	63 039 500 540
20511450	--- Andere houtwaren (excl. opzetframes voor pallets)	x 1000 BEF -	95 255	129 552	170 096	207 876
21	PULP, PAPIER EN PAPIERWAREN	x 1000 BEF -	10 093 367	10 240 205	11 970 465	11 231 216
211	- PULP, PAPIER EN KARTON WAARVAN:	x 1000 BEF -	4 979 699	5 033 333	5 978 837	5 612 176
211223	-- Ander kraftpapier en kraftkarton, niet gestreken; kraftpapier voor de vervaardiging van grote zakken, gecrept	x 1000 BEF -	11 651	9 402	10 254	6 371
211230	-- Ander papier en karton, niet gestreken; sigarett papier, niet op maat gesneden	x 1000 BEF -	482 860	453 035	552 332	507 075
21125	-- Bewerkt papier en bewerkt karton waarvan:	x 1000 BEF -	3 620 451	3 693 044	4 394 840	4 083 562
211253	--- Papier en karton, voor grafische doeleinden, gestreken met kaolien of andere anorganische stoffen waarvan:	x 1000 BEF -	1 769 824	1 800 492	2 084 180	1 962 976
21125339	--- Papier voor grafische doeleinden, gewicht <= 150 g/m ² , mech. vezels <= 10%	x 1000 BEF kg	667 467 21 748 200	713 667 22 862 388	876 813 27 541 799	779 082 24 891 324
211256	--- Papier, karton, e.d., van een deklaag voorzien, geïmpregneerd, bekleed, versierd of bedrukt, op rollen of in bladen	x 1000 BEF -	803 608	933 907	1 154 116	1 025 695
21126000	-- Resten en afval van papier of van karton	x 1000 BEF kg	654 963 748	830 843 784	921 721 901	852 841 866
212	- PAPIER- EN KARTONWAREN	x 1000 BEF -	5 113 668	5 206 872	5 991 628	5 619 040
21211	-- Gegolfd papier en golfkarton en verpakkingsmateriaal van papier en karton	x 1000 BEF -	2 773 643	2 792 255	3 268 519	3 127 739
21211100	--- Gegolfd papier en gegolfd karton, ook indien geperforeerd	x 1000 BEF kg	60 002 2 929 064	60 408 3 039 969	69 458 3 487 362	59 467 3 111 874
212112	--- Zakken van papier	x 1000 BEF -	326 721	349 086	349 620	367 118
21211230	--- Zakken met een bodembreedte van 40 cm of meer	x 1000 BEF kg	122 704 1 990 932	148 351 2 381 244	110 676 1 892 964	158 975 2 555 922
21211250	--- Zakken, incl. puntzakken, n.e.g.	x 1000 BEF kg	204 017 1 820 909	200 735 1 753 266	238 944 2 169 359	208 143 1 913 826

(1) Leveringen m.i.v. aan het buitenland geleverd maakloonwerk.

(2) Statistische classering van producten gekoppeld aan activiteiten - CPA (2-6 cijfers); Prodcom-lijst (8 cijfers).

(3) Voorlopige cijfers.

MAANDSTATISTIEK VAN DE INDUSTRIELE PRODUCTIE - PRODCOM

Leveringen in waarde en in hoeveelheid (1) volgens de CPA en de Prodcop-lijst (2) (3)

5	6	7	8
28 160	35 268	29 884	37 140
54 794	53 410	58 225	52 479
171 041	151 182	134 138	124 234
216 920	248 792	178 124	168 259
212 022	242 672	174 856	164 431
52 859	68 741	41 183	46 311
481 613	639 377	300 071	420 904
159 163	173 931	133 673	118 120
10 376 428	11 894 374	9 893 407	10 226 840
5 338 854	5 749 008	5 128 179	5 261 767
8 834	9 815	7 276	8 071
478 340	574 391	433 102	492 743
3 846 410	4 187 124	3 841 867	3 889 864
2 119 639	1 916 855	1 941 876	2 115 768
745 304	838 454	608 911	831 309
24 164 617	26 177 549	18 249 472	26 243 912
759 012	1 079 564	788 827	879 443
1 111	1 667	1 210	2 492
1 357 175	1 068 083	617 364	1 523 369
5 037 574	6 145 366	4 765 228	4 965 073
2 802 129	3 384 994	2 609 629	2 782 927
52 722	68 534	46 246	57 227
2 753 696	3 679 984	2 450 904	2 912 127
330 361	433 137	283 949	315 965
149 542	191 191	133 761	132 263
2 363 782	3 237 972	1 982 912	2 411 599
180 819	241 946	150 188	183 702
1 639 399	2 214 121	1 401 301	1 633 990

(1) Leveringen m.i.v. aan het buitenland geleverd maakloonwerk.

(2) Statistische classering van producten gekoppeld aan activiteiten - CPA (2-6 cijfers); Prodcop-lijst (8 cijfers).

(3) Voorlopige cijfers.

MAANDSTATISTIEK VAN DE INDUSTRIELE PRODUCTIE - PRODCOM

Leveringen in waarde en in hoeveelheid (1) volgens de CPA en de Prodcorm-lijst (2) (3)

Code (2)	Omschrijving	Eenheid	1999			
			1	2	3	4
21211300	--- Dozen van gegolfd papier of van gegolfd karton	x 1000 BEF kg	1 240 393 40 948 338	1 338 112 44 986 062	1 522 369 50 430 865	1 397 329 46 038 600
21211400	--- Vouwdozen, andere dan van gegolfd papier of van gegolfd karton	x 1000 BEF kg	921 019 17 429 138	816 153 16 561 770	1 072 548 21 714 644	1 016 035 21 647 647
212115	--- Kartonnagewerk voor kantoorgebruik, voor winkelgebruik en dergelijke	x 1000 BEF -	225 508	228 496	254 524	287 790
21211530	---- Andere verpakkingsmiddelen, incl. hoezen voor grammofoonplaten, n.e.g.	x 1000 BEF kg	198 729 2 352 921	201 756 2 428 122	226 938 2 676 227	246 628 3 053 141
21211550	---- Kartonnagewerk voor kantoor- of winkelgebruik, n.e.g.	x 1000 BEF kg	26 779 262 931	26 740 229 269	27 586 201 602	41 162 305 683
21221	-- Huishoudelijke en sanitaire papierwaren	x 1000 BEF -	1 120 762	1 138 988	1 250 624	1 178 511
21221A	---- = 11+13 Huishoudelijke en sanitaire papierwaren, n.e.g.	x 1000 BEF kg	528 636 8 271 630	531 883 8 073 004	611 867 9 611 625	540 210 8 714 650
212212	--- Artikelen voor hygiënisch of klinisch gebruik, kleding en kledingtoebehoren, van papier(stof) of cellulosevezels	x 1000 BEF -	592 126	607 105	638 757	638 301
21231	-- Kantoorbenodigdheden van papier	x 1000 BEF -	298 494	291 936	334 205	286 923
212311	--- Carbonpapier, zelfkopiërend papier en ander papier voor het maken van doorslagen en overdrukken; complete	x 1000 BEF -	53 213	54 771	64 713	51 761
212312	--- Enveloppen, postbladen, briefkaarten (andere dan prentbriefkaarten) van papier of van karton	x 1000 BEF -	214 996	199 476	233 053	204 349
212313	--- Ander papier en karton, van de soort gebruikt om te worden beschreven, bedrukt of voor andere grafische	x 1000 BEF -	30 285	37 689	36 439	30 813
21241	-- Behangselpapier	x 1000 BEF -	134 397	158 108	170 115	151 720
21251	-- Overige papier- en kartonwaren n.e.g.	x 1000 BEF -	786 372	825 585	968 165	874 147
212512	--- Etiketten van papier of van karton	x 1000 BEF -	500 454	506 104	623 229	565 078
21251235	---- Bedrukte etiketten van papier of karton, zelfklevend	x 1000 BEF kg	294 606 664 752	273 996 602 820	318 761 721 852	286 889 646 237
21251239	---- Bedrukte etiketten van papier of karton, andere	x 1000 BEF kg	192 592 1 010 514	221 569 1 148 359	290 355 1 508 567	262 293 1 292 827
2125125A	---- = 12.55+59 Etiketten van alle soorten, van papier of karton (excl. bedrukte)	x 1000 BEF kg	13 256 39 573	10 539 31 897	14 113 45 708	15 896 43 038
212514	--- Sigarettenpapier; klossen, hulzen, buisjes, spoelen e.d. opwindmiddelen; filterpapier en karton; overige n.e.g.	x 1000 BEF -	285 918	319 481	344 936	309 069
2125140A	---- = 14.13+20+51+53+55+57 Andere werken van papierstof, karton, n.e.g.	x 1000 BEF kg	149 034 1 730 021	179 746 1 765 007	179 932 1 941 027	155 853 1 663 018
21251430	---- Klossen, hulzen, ... en dergelijke opwindmiddelen, van papier/karton, n.e.g.	x 1000 BEF kg	71 314 2 873 985	67 541 2 645 951	80 078 3 112 624	70 314 2 798 832

(1) Leveringen m.i.v. aan het buitenland geleverd maakloonwerk.

(2) Statistische classering van producten gekoppeld aan activiteiten - CPA (2-6 cijfers); Prodcorm-lijst (8 cijfers).

(3) Voorlopige cijfers.

MAANDSTATISTIEK VAN DE INDUSTRIELE PRODUCTIE - PRODCOM

Leveringen in waarde en in hoeveelheid (1) volgens de CPA en de Prodcom-lijst (2) (3)

5	6	7	8
1 291 541	1 540 734	1 209 530	1 288 524
42 603 369	51 726 936	41 181 562	41 728 756
879 223	1 075 347	823 976	855 629
20 001 420	24 981 958	18 059 476	19 414 646
248 282	267 242	245 928	265 582
216 119	230 515	211 830	231 394
2 943 462	2 967 488	2 849 444	2 808 193
32 163	36 727	34 098	34 188
260 507	309 453	249 972	274 512
1 057 643	1 290 547	1 024 826	1 041 755
488 006	606 875	479 205	515 967
7 840 138	10 016 475	7 495 450	8 103 951
569 637	683 672	545 621	525 788
258 533	336 398	206 048	244 692
41 386	68 838	36 906	41 459
188 844	225 336	138 552	164 802
28 303	42 224	30 590	38 431
125 085	173 542	116 937	105 291
794 184	959 885	807 788	790 408
539 002	649 347	533 704	554 192
261 578	320 558	264 227	278 615
587 654	734 526	605 723	642 797
265 954	316 905	257 390	263 507
1 341 540	1 558 932	1 376 850	1 358 397
11 470	11 884	12 087	12 070
35 665	40 152	36 350	37 459
255 182	310 538	274 084	236 216
126 250	155 311	147 807	127 033
1 524 864	1 868 495	1 431 605	1 396 031
60 778	73 224	66 190	47 952
2 438 130	2 922 041	2 639 237	1 914 567

(1) Leveringen m.i.v. aan het buitenland geleverd maakloonwerk.

(2) Statistische classering van producten gekoppeld aan activiteiten - CPA (2-6 cijfers); Prodcom-lijst (8 cijfers).

(3) Voorlopige cijfers.

MAANDSTATISTIEK VAN DE INDUSTRIELE PRODUCTIE - PRODCOM

Leveringen in waarde en in hoeveelheid (1) volgens de CPA en de Prodcoum-lijst (2) (3)

Code (2)	Omschrijving	Eenheid	1999			
			1	2	3	4
21251471	--- - Andere artikelen van papier/karton : pakkingringen, ..., met een kleefmiddel en overig op maat gesneden papier	x 1000 BEF kg	4 418 7 718	6 237 13 911	8 053 16 809	8 493 17 474
21251490	--- - Andere artikelen van papier/karton: andere (excl. die geïmpregneerd met diagnose- of laboratoriumreagentia)	x 1000 BEF kg	61 152 967 241	65 957 1 108 086	76 873 942 399	74 409 860 590
22	DRUKWERK EN OPGENOMEN MEDIA	x 1000 BEF	12 747 297	12 448 636	15 368 116	15 449 260
	WAARVAN:					
2211	- BOEKEN	x 1000 BEF	1 380 379	1 611 645	1 423 759	2 656 021
22111000	-- Boeken, brochures, enz., in losse vellen	x 1000 BEF p/st	360 364 4 492 632	617 341 4 824 266	563 207 6 190 706	1 753 879 8 014 763
221120	-- Boeken, brochures en dergelijk drukwerk	x 1000 BEF	995 169	971 219	822 773	873 836
22112010	--- - Andere boeken, brochures en derg. drukwerk	x 1000 BEF p/st	644 865 3 578 175	648 705 3 467 217	520 750 3 719 891	528 942 3 013 461
22112080	--- - Prentenalbums, prentenboeken, tekenboeken en kleurboeken, voor kinderen	x 1000 BEF p/st	350 304 4 305 623	322 514 4 307 909	302 023 4 176 907	344 894 4 117 161
22113	-- Woordenboeken, kaarten en gedrukte muziek	x 1000 BEF	24 846	23 085	37 779	28 306
22121000	- COURANTEN EN TIJDSCHRIFTEN, VIER KEER OF MEER PER WEEK VERSCHIJNEND	x 1000 BEF p/st	1 357 582 41 747 389	1 310 944 40 323 998	1 759 381 46 920 130	1 684 500 43 991 267
22131000	- COURANTEN EN TIJDSCHRIFTEN, MINDER DAN VIER KEER PER WEEK VERSCHIJNEND	x 1000 BEF p/st	1 935 011 51 173 495	2 047 922 49 529 686	2 376 252 56 100 123	2 321 306 55 561 636
22141150	- COMPACT DISCS WAAROP IS OPGENOMEN	x 1000 BEF p/st	226 363 1 620 047	211 959 1 675 725	368 588 2 729 402	251 948 1 969 776
22151	- BRIEFKAARTEN, WENSKAARTEN, PRENTEN EN ANDER DRUKWERK WAARVAN:	x 1000 BEF	49 336	63 327	89 743	66 216
221511	-- Prentbriefkaarten en andere gedrukte briefkaarten; gedrukte kaarten met wensen en dergelijke	x 1000 BEF	40 360	55 829	78 544	55 752
222	- DRUKKERIJEN EN DIENSTEN IN VERBAND MET DRUKKERIJEN	x 1000 BEF	7 781 337	7 178 803	9 324 298	8 442 513
22211000	-- Drukken van kranten en tijdschriften, vier keer of meer per week verschijnend	x 1000 BEF	177 202	171 098	195 138	187 409
2222	-- Diensten in verband met drukkerijen n.e.g.	x 1000 BEF	6 841 036	6 300 237	8 327 750	7 508 877
22221	--- - Postzegels; cheques, bankbiljetten, aandelen; reclaimedrukwerk, e.d.; ander drukwerk n.e.g.	x 1000 BEF	3 584 949	3 394 504	4 525 960	3 902 029
22221100	--- - "Nieuwe postzegels; gezegeld papier; cheques; bankbiljetten, enz."	x 1000 BEF	50 630	41 896	46 166	73 404
222212	--- - Reclaimedrukwerk, handelscatalogi en dergelijke	x 1000 BEF	2 606 880	2 440 001	3 393 847	2 848 326
22221230	----- Handelscatalogi	x 1000 BEF	297 534	362 208	426 331	408 380

(1) Leveringen m.i.v. aan het buitenland geleverd maakloonwerk.

(2) Statistische classering van producten gekoppeld aan activiteiten - CPA (2-6 cijfers); Prodcoum-lijst (8 cijfers).

(3) Voorlopige cijfers.

MAANDSTATISTIEK VAN DE INDUSTRIELE PRODUCTIE - PRODCOM

Leveringen in waarde en in hoeveelheid (1) volgens de CPA en de Prodcorm-lijst (2) (3)

5	6	7	8
7 863	5 535	6 041	5 392
16 380	12 436	12 006	10 715
60 291	76 468	54 046	55 839
1 083 930	1 198 625	886 769	912 009
13 337 679	15 417 164	10 395 431	12 650 036
1 630 569	2 062 131	1 609 906	2 221 181
820 570	1 024 637	632 938	1 167 290
6 264 270	8 673 813	4 682 587	5 146 390
785 278	992 672	939 226	1 023 507
507 366	682 899	688 961	723 441
4 759 784	5 474 720	3 864 320	5 124 314
277 912	309 773	250 265	300 066
3 445 098	3 980 488	2 789 560	3 027 125
24 721	44 822	37 742	30 384
1 556 120	1 798 233	1 372 140	1 291 908
39 801 601	45 551 977	42 582 626	43 294 704
2 101 974	2 267 926	1 390 067	1 758 327
52 400 125	55 608 768	43 848 422	44 704 137
250 516	309 410	262 228	264 416
1 730 053	2 511 762	2 029 755	1 879 871
78 022	82 701	61 432	44 582
68 778	72 794	51 372	40 575
7 699 719	8 865 276	5 665 581	6 992 155
182 139	195 521	166 666	171 836
6 795 530	7 846 925	4 903 071	6 135 792
3 585 340	4 073 150	2 512 393	3 419 623
25 740	32 126	25 097	31 175
2 684 079	2 940 862	1 743 046	2 533 665
393 504	462 300	242 846	337 332

(1) Leveringen m.i.v. aan het buitenland geleverd maakloonwerk.

(2) Statistische classering van producten gekoppeld aan activiteiten - CPA (2-6 cijfers); Prodcorm-lijst (8 cijfers).

(3) Voorlopige cijfers.

MAANDSTATISTIEK VAN DE INDUSTRIELE PRODUCTIE - PRODCOM

Leveringen in waarde en in hoeveelheid (1) volgens de CPA en de Prodcop-lijst (2) (3)

Code (2)	Omschrijving	Eenheid	1999			
			1	2	3	4
22221250	----- Ander reclamewerk e.d. (excl. handscatalogi)	x 1000 BEF -	2 309 346	2 077 793	2 967 516	2 439 946
22221300	---- Ander drukwerk, n.e.g.	x 1000 BEF -	927 439	912 607	1 085 947	980 299
222220	--- Registers, comptabiliteitsboeken, opbergmappen, formulieren en dergelijke artikelen, van papier of van karton waarvan:	x 1000 BEF -	498 273	468 847	593 299	559 059
22222013	---- Registers, comptabiliteitsboeken, order- en kwitantieboekjes, papier/karton	x 1000 BEF kq	7 747 63 131	4 010 33 656	6 992 56 200	3 988 36 064
22222019	---- Andere producten, n.e.g., b.v. adresboekjes	x 1000 BEF -	6 241	3 972	8 090	5 653
2222200A	----- = 20.30+80 Schriften en albums	x 1000 BEF kq	24 022 322 322	34 232 408 532	62 850 818 900	71 220 1 141 748
22222050	---- Opbergmappen, mappen en banden, omslagen voor dossiers, van papier of karton	x 1000 BEF kq	45 326 488 360	39 861 366 532	45 719 448 868	41 658 429 713
22222075	---- Sets kettingformulieren, ook met carbonpapier	x 1000 BEF kq	286 106 2 286 297	277 127 2 237 043	319 008 2 638 707	294 921 2 664 310
22222079	---- Andere sets formulieren, ook met carbonpapier	x 1000 BEF kq	47 134 428 859	52 771 464 782	58 540 505 346	48 593 440 663
22222090	---- Onderleggers, boekomslagen en andere papierwaren	x 1000 BEF -	31 468	29 077	37 147	45 365
22223	--- Drukkerijen, andere dan dagbladrukkerijen	x 1000 BEF -	2 757 814	2 436 886	3 208 491	3 047 789
22223100	---- Drukken van boeken, brochures en dergelijk drukwerk, prentenalbums ..., kleurboeken, geschreven of gedrukte muziek	x 1000 BEF -	938 110	841 943	1 077 214	959 145
222232	---- Andere drukkeryen n.e.g.	x 1000 BEF -	1 819 704	1 594 943	2 131 277	2 088 644
22223220	---- Drukken van kranten en tijdschriften, minder dan vier keer per week verschijnend	x 1000 BEF -	1 668 808	1 452 431	1 958 710	1 919 575
22223230	---- Drukken van cartografische werken van alle soorten	x 1000 BEF -	29 476	19 821	16 487	14 319
22223250	---- Drukken van alle soorten kalenders, incl. kalenderblokken	x 1000 BEF -	6 372	1 577	5 913	5 114
22223270	---- Drukken van prenten, gravures en foto's	x 1000 BEF -	2 897	3 053	3 748	4 664
22223290	---- Drukken van ander drukwerk n.e.g., (op kunststofetiketten of -zakken, glas, porselein,...) excl. drukwerk op textiel	x 1000 BEF -	110 039	115 415	143 541	142 737
222310	-- Boekbinden en afwerking	x 1000 BEF -	234 466	183 687	227 571	200 549
22231010	--- Afwerken van boeken en dergelijke artikelen (vouwen, lijmen, snijden, inbinden e.d.)	x 1000 BEF -	62 717	30 351	43 162	39 527
22231030	--- Afwerken van brochures, tijdschriften, catalogi, reclamemateriaal, prospectussen, enz. (vouwen, lijmen, snijden e.d.)	x 1000 BEF -	138 603	128 340	154 016	131 874

(1) Leveringen m.i.v. aan het buitenland geleverd maakloonwerk.

(2) Statistische classering van producten gekoppeld aan activiteiten - CPA (2-6 cijfers); Prodcop-lijst (8 cijfers).

(3) Voorlopige cijfers.

MAANDSTATISTIEK VAN DE INDUSTRIELE PRODUCTIE - PRODCOM

Leveringen in waarde en in hoeveelheid (1) volgens de CPA en de Prodcom-lijst (2) (3)

5	6	7	8
2 290 575	2 478 562	1 500 200	2 196 333
875 521	1 100 162	744 250	854 783
497 285	769 997	548 065	539 577
4 249	12 278	3 626	6 771
33 319	97 836	28 466	57 066
3 230	5 442	2 066	3 435
30 585	61 402	56 178	37 165
445 775	906 238	970 028	505 728
35 996	60 930	46 046	41 130
403 104	680 454	503 120	450 621
286 790	331 499	202 067	250 162
2 333 002	2 969 615	1 809 613	2 233 020
46 128	107 093	82 772	38 834
414 516	940 367	714 547	341 915
39 846	60 872	25 980	45 227
2 712 905	3 003 778	1 842 613	2 176 592
801 934	993 177	616 437	830 024
1 910 971	2 010 601	1 226 176	1 346 568
1 786 361	1 811 543	1 101 854	1 207 185
14 543	17 322	11 926	6 071
2 029	5 817	9 951	8 713
3 545	2 711	5 496	4 133
102 324	171 177	94 131	116 983
191 866	247 666	158 662	197 176
42 392	63 071	46 745	41 302
126 808	139 371	93 154	123 470

(1) Leveringen m.i.v. aan het buitenland geleverd maakloonwerk.

(2) Statistische classering van producten gekoppeld aan activiteiten - CPA (2-6 cijfers); Prodcom-lijst (8 cijfers).

(3) Voorlopige cijfers.

MAANDSTATISTIEK VAN DE INDUSTRIELE PRODUCTIE - PRODCOM

Leveringen in waarde en in hoeveelheid (1) volgens de CPA en de Prodcou-lijst (2) (3)

Code (2)	Omschrijving	Eenheid	1999			
			1	2	3	4
22231050	--- Afwerken van ander drukwerk, bedrukt papier en bedrukt karton	x 1000 BEF -	33 146	24 996	30 393	29 148
2224	-- Zetten en stereotypen	x 1000 BEF -	368 694	370 752	395 146	386 780
22241000	--- Zetten en vervaardiging van drukplaten	x 1000 BEF -	257 916	240 197	257 256	235 627
22242000	--- Drukletters, clichés, drukplaten, drukcilinders en dergelijke	x 1000 BEF -	110 778	130 555	137 890	151 153
22251000	-- Overige grafische dienstverlening	x 1000 BEF -	159 939	153 029	178 693	158 898
24	CHEMISCHE PRODUCTEN EN SYNTHETISCHE OF KUNSTMATIGE VEZELS WAARVAN:	x 1000 BEF -	61 257 986	63 059 770	70 604 061	65 940 197
241	- CHEMISCHE BASISPRODUCTEN	x 1000 BEF -	35 329 619	35 857 573	40 420 093	38 077 319
24111	-- Industriële gassen	x 1000 BEF -	726 249	690 616	731 247	708 282
241111	--- Waterstof, argon, edelgassen, stikstof en zuurstof waarvan:	x 1000 BEF -	679 861	654 215	686 743	661 760
24111120	---- Argon	x 1000 BEF m3	94 143 4 003 144	90 379 3 820 362	113 662 5 148 486	97 342 4 367 939
24111160	---- Stikstof	x 1000 BEF m3	192 914 155 600 630	197 834 150 880 050	202 823 161 754 842	201 784 172 465 807
24111170	---- Zuurstof	x 1000 BEF m3	334 929 169 742 853	312 526 165 569 734	306 745 173 428 682	300 561 179 961 160
241112	--- Koolstofdioxide en andere anorganische zuurstofverbindingen van niet-metalen n.e.g.	x 1000 BEF -	42 588	32 273	40 841	42 759
24111300	--- "Vloeibare lucht; samengeperste lucht"	x 1000 BEF kg	3 800 22 951	4 128 21 942	3 663 21 704	3 763 24 607
2412	-- Kleurstoffen en pigmenten	x 1000 BEF -	2 370 160	2 458 573	2 994 277	2 836 264
24121	--- Oxyden, peroxyden en hydroxyden waarvan:	x 1000 BEF -	995 069	1 060 574	1 288 046	1 220 709
241213	---- Andere oxyden, hydroxyden en peroxyden van metalen	x 1000 BEF -	403 002	414 733	570 717	486 736
24122	--- Looi- en verextracten; looizuur (tannine) en derivaten daarvan; kleur- en verfstoffen n.e.g. waarvan:	x 1000 BEF -	1 375 091	1 397 999	1 706 231	1 615 555
241221	---- Synthetische organische kleurstoffen en preparaten op basis daarvan waarvan:	x 1000 BEF -	557 790	583 287	732 364	744 671
24122150	----- Andere synthetische organische kleurstoffen	x 1000 BEF kg	299 094 875 705	249 466 759 372	290 729 924 338	286 715 858 939
24122419	---- Andere pigmenten en preparaten op basis van titaandioxide	x 1000 BEF kg TiO2	349 167 4 417 454	341 001 4 162 803	412 958 5 073 437	402 128 4 859 150

(1) Leveringen m.i.v. aan het buitenland geleverd maakloonwerk.

(2) Statistische classering van producten gekoppeld aan activiteiten - CPA (2-6 cijfers); Prodcou-lijst (8 cijfers).

(3) Voorlopige cijfers.

MAANDSTATISTIEK VAN DE INDUSTRIELE PRODUCTIE - PRODCOM

Leveringen in waarde en in hoeveelheid (1) volgens de CPA en de Prodcom-lijst (2) (3)

5	6	7	8
22 666	45 224	18 763	32 404
389 660	403 212	321 828	346 466
238 870	268 997	192 223	217 312
150 790	134 215	129 605	129 154
140 524	171 952	115 354	140 885
66 633 112	73 035 290	65 182 394	63 184 608
38 849 873	41 997 788	39 497 507	37 615 335
700 352	698 655	676 664	656 629
655 892	655 823	628 564	610 309
90 193	104 228	99 923	78 158
4 018 384	4 739 165	4 465 159	3 488 649
206 628	195 096	184 881	186 468
162 498 846	159 143 864	155 956 712	154 560 674
281 466	278 459	276 781	277 588
177 174 006	173 210 078	184 741 260	186 714 312
40 824	40 186	44 670	42 567
3 636	2 646	3 430	3 753
25 780	18 182	22 818	24 023
2 559 614	3 039 948	2 480 411	2 217 987
1 200 967	1 244 335	1 129 534	1 131 283
551 204	636 451	615 114	470 445
1 358 647	1 795 613	1 350 877	1 086 704
556 945	746 701	603 284	424 359
274 566	354 002	329 511	197 332
832 291	1 066 518	926 776	789 165
365 992	479 491	348 718	301 991
4 609 446	5 789 174	4 381 365	3 452 516

(1) Leveringen m.i.v. aan het buitenland geleverd maakloonwerk.

(2) Statistische classering van producten gekoppeld aan activiteiten - CPA (2-6 cijfers); Prodcom-lijst (8 cijfers).

(3) Voorlopige cijfers.

MAANDSTATISTIEK VAN DE INDUSTRIELE PRODUCTIE - PRODCOM

Leveringen in waarde en in hoeveelheid (1) volgens de CPA en de Prodcorm-lijst (2) (3)

Code (2)	Omschrijving	Eenheid	1999			
			1	2	3	4
24122470	---- Andere kleur- en verfstoffen, preparaten en luminoforen	x 1000 BEF kg	406 468 5 396 229	421 006 5 287 009	525 841 6 893 737	426 668 5 697 543
2413	-- Overige anorganische chemische basisprodukten waarvan:	x 1000 BEF -	2 690 565	2 629 953	3 010 903	2 811 795
24131	--- Chemische elementen n.e.g.; anorganische zuren en verbindingen daarvan waarvan:	x 1000 BEF -	1 281 549	1 256 679	1 388 786	1 342 305
241314	---- Waterstofchloride; oleum; difosforpenta-oxide; andere anorganische zuren; silicium- en zwavel-dioxyde waarvan:	x 1000 BEF -	636 615	655 146	681 302	690 885
24131433	----- Zwavelzuur	x 1000 BEF kg SO2	91 289 47 907 885	90 441 48 722 498	112 670 58 152 334	96 172 51 761 001
24131455	----- Fosforzuur en polyfosforzuren	x 1000 BEF kg P2O5	363 574 19 726 692	383 104 22 575 463	373 826 20 615 197	369 269 19 620 428
241315	--- Oxyden, hydroxyden en peroxyden; hydrazine en hydroxylamine, alsmede anorganische zouten daarvan waarvan:	x 1000 BEF -	477 802	442 817	515 962	471 839
24131527	----- Natriumhydroxyde in waterige oplossing (natronloog)	x 1000 BEF kg NaOH	378 333 52 236 420	336 173 46 108 861	390 742 55 352 198	353 714 48 943 437
24132	--- Verbindingen van metalen met halogenen; hypochlorieten, chloraten en perchloraten	x 1000 BEF -	183 311	190 353	217 858	209 563
241321	---- Verbindingen van metalen met halogenen	x 1000 BEF -	112 342	121 120	131 947	125 523
241322	---- Hypochlorieten, chloraten en perchloraten	x 1000 BEF -	70 969	69 233	85 911	84 040
24133	--- Sulfiden, sulfaten; nitraten, fosfaten en carbonaten	x 1000 BEF -	876 189	822 891	945 784	897 741
241331	---- Sulfiden, sulfieten en sulfaten waarvan:	x 1000 BEF -	155 849	170 820	195 170	160 708
24133157	----- Sulfaten, excl. aluminium- en bariumsulfaat	x 1000 BEF kg	59 898 7 930 308	74 627 8 301 981	77 039 8 770 539	69 339 8 342 659
241332	---- Fosfinaten, fosfonaten, fosfaten en polyfosfaten	x 1000 BEF -	627 241	552 768	622 522	608 909
241333	---- Carbonaten	x 1000 BEF -	93 099	99 303	128 092	128 124
241352	--- Cyaniden en cyanaten (inclusief verbindingen); silicaten; boraten; perboraten; anorganische zouten en peroxozouten	x 1000 BEF -	154 765	176 973	212 933	155 441
2414	-- Overige organische chemische basisprodukten	x 1000 BEF -	10 536 484	10 709 294	11 750 631	10 668 670
24141	--- Koolwaterstoffen en derivaten daarvan waarvan:	x 1000 BEF -	2 538 809	2 504 964	2 559 276	2 493 673
241411	---- Acyclische koolwaterstoffen waarvan:	x 1000 BEF -	1 664 437	1 493 005	1 628 153	1 654 552
24141130	----- Ethyleen	x 1000 BEF kg	567 341 68 305 310	447 501 58 335 907	538 030 52 369 297	571 687 61 374 755

(1) Leveringen m.i.v. aan het buitenland geleverd maakloonwerk.

(2) Statistische classering van producten gekoppeld aan activiteiten - CPA (2-6 cijfers); Prodcorm-lijst (8 cijfers).

(3) Voorlopige cijfers.

MAANDSTATISTIEK VAN DE INDUSTRIELE PRODUCTIE - PRODCOM

Leveringen in waarde en in hoeveelheid (1) volgens de CPA en de Prodcorn-lijst (2) (3)

5	6	7	8
395 650	523 400	384 057	316 292
5 477 806	7 250 700	5 133 441	3 744 971
2 741 051	2 960 081	2 673 566	2 682 649
1 320 655	1 396 493	1 226 884	1 197 459
701 771	697 960	625 244	584 194
91 823	106 095	81 931	85 176
51 972 072	57 066 539	45 447 186	50 573 162
400 688	360 984	349 220	321 021
21 325 560	19 977 245	18 096 369	18 051 553
450 585	481 479	382 615	357 616
342 324	368 834	284 217	266 381
52 464 217	54 956 771	52 593 938	47 249 243
190 808	216 920	182 572	157 099
122 375	126 864	94 877	67 974
68 433	90 056	87 695	89 125
823 830	934 077	841 436	806 887
172 507	192 828	118 939	146 332
71 415	97 171	28 034	57 885
7 387 272	13 049 174	9 389 405	9 792 920
552 247	636 892	632 378	539 412
99 076	104 357	90 119	121 143
200 267	179 992	226 333	320 328
12 365 887	12 848 010	12 372 507	12 352 203
2 970 545	3 084 315	3 299 601	3 430 101
2 028 831	2 306 121	2 217 069	2 379 572
722 507	706 462	825 574	893 310
78 241 700	73 758 841	76 240 566	81 670 032

(1) Leveringen m.i.v. aan het buitenland geleverd maakloonwerk.

(2) Statistische classering van producten gekoppeld aan activiteiten - CPA (2-6 cijfers); Prodcorn-lijst (8 cijfers).

(3) Voorlopige cijfers.

MAANDSTATISTIEK VAN DE INDUSTRIELE PRODUCTIE - PRODCOM

Leveringen in waarde en in hoeveelheid (1) volgens de CPA en de Prodcod-lijst (2) (3)

Code (2)	Omschrijving	Eenheid	1999			
			1	2	3	4
241412	---- Cyclische koolwaterstoffen	x 1000 BEF	565 541	648 016	557 403	456 513
	waarvan:	-				
24141223	----- Benzeen	x 1000 BEF	99 901	87 229	98 014	46 607
		kg	16 589 629	13 920 464	14 158 476	6 517 000
24141247	----- m-Xyleen en mengsels van xyleenisomeren	x 1000 BEF	4 825	3 412	3 933	1 743
		kg	1 268 166	1 124 472	973 109	352 842
241413	---- Chloorderivaten van acyclische koolwaterstoffen	x 1000 BEF	98 101	106 797	80 872	124 390
		-				
24142	--- Alcoholen, fenolen, fenolalcoholen, alsmede, halogeen-, sulfo-, nitro-, en nitrosoderivaten daarvan; industriële	x 1000 BEF	1 259 250	1 174 400	1 515 014	1 177 677
		-				
24143	--- Industriële eenwaardige vetzuren; carbonzuren en derivaten daarvan	x 1000 BEF	1 976 783	2 048 806	2 071 024	2 031 408
	waarvan:	-				
241432	---- Verzadigde eenwaardige acyclische carbonzuren en derivaten daarvan	x 1000 BEF	39 908	52 374	24 038	60 573
		-				
24143383	---- Andere meerw. acyclische carbonzuren en carbonzuren van cyloalkanen, -alkenen, -terpenen en derivaten	x 1000 BEF	28 559	26 211	23 870	31 212
		kg	607 256	529 222	454 295	669 095
241434	---- Meerwaardige aromatische carbonzuren en carbonzuren met andere zuurstofhoudende groepen en derivaten daarvan	x 1000 BEF	1 023 450	996 630	1 007 167	1 045 139
	waarvan:	-				
24143433	----- Ftaalzuuranhydride	x 1000 BEF	128 566	115 621	143 513	101 758
		kg	10 832 380	9 895 740	12 493 140	9 116 840
24144	--- Organische verbindingen met stikstofhoudende groepen	x 1000 BEF	1 545 283	1 787 028	1 737 642	1 728 099
	waarvan:	-				
241441	---- Aminoverbindingen	x 1000 BEF	673 806	654 800	823 097	705 680
	waarvan:	-				
24144117	----- "Eenwaardige acyclische aminoverbindingen en derivaten, n.e.g.; zouten daarvan"	x 1000 BEF	150 869	175 766	179 226	177 364
		kg	2 497 430	2 973 490	3 082 594	2 960 470
241444	---- Verbindingen met andere stikstofhoudende groepen	x 1000 BEF	749 702	867 783	761 395	774 430
		-				
24145	--- Organische zwavel- en andere organische verbindingen van niet-metalen en metalen; heterocyclischeverbindingen n.e.g. waarvan:	x 1000 BEF	1 856 733	1 999 642	2 288 649	1 853 522
		-				
241452	---- Heterocyclische verbindingen n.e.g.	x 1000 BEF	1 466 537	1 591 404	1 874 285	1 443 214
	waarvan:	-				
24145250	----- Verbindingen met pyridine/(iso)cholinering, lactamen (ex 6-hexaanlactam) en heterocyclische verbindingen met N	x 1000 BEF	429 814	577 233	753 492	503 986
		kg	2 524 339	3 439 333	4 661 441	3 579 793
24146	--- Ethers, organische peroxyden, epoxyden, acetalen en hemiacetalen; andere organische verbindingen	x 1000 BEF	1 113 079	932 734	1 285 541	1 145 419
		-				
241461	---- Verbindingen met aldehydegroepen	x 1000 BEF	36 207	45 953	45 235	37 555
		-				
241462	---- Ketonen en chinonen	x 1000 BEF	404 763	252 677	423 355	387 612
		-				
241463	---- Ethers, organische peroxyden, epoxyden, acetalen hemiacetalen, alsmede derivaten daarvan	x 1000 BEF	239 744	267 170	437 005	282 285
		-				

(1) Leveringen m.i.v. aan het buitenland geleverd maakloonwerk.

(2) Statistische classering van producten gekoppeld aan activiteiten - CPA (2-6 cijfers); Prodcod-lijst (8 cijfers).

(3) Voorlopige cijfers.

MAANDSTATISTIEK VAN DE INDUSTRIELE PRODUCTIE - PRODCOM

Leveringen in waarde en in hoeveelheid (1) volgens de CPA en de Prodcorm-lijst (2) (3)

5	6	7	8
616 634	463 454	653 234	749 499
85 747	119 972	95 897	101 208
12 028 627	15 904 588	13 470 133	13 629 763
4 687	4 290	5 713	7 140
1 036 262	771 522	1 009 491	1 207 971
162 646	131 379	179 247	105 627
1 435 487	1 463 334	1 853 015	1 738 707
2 232 486	2 951 910	2 354 733	2 050 734
56 374	94 547	28 427	41 777
24 579	38 859	36 237	26 534
557 160	1 057 489	985 882	533 662
1 196 295	1 763 976	1 342 679	1 180 338
166 571	158 580	207 664	181 821
13 597 740	11 523 360	11 027 720	9 522 400
1 638 757	2 079 918	1 684 117	1 791 367
640 905	900 637	649 693	792 968
152 239	213 228	156 112	223 046
2 444 803	3 848 260	2 801 285	3 172 620
849 779	832 640	835 516	836 283
2 683 517	1 909 455	1 677 467	2 086 594
2 246 686	1 489 104	1 273 631	1 576 507
870 598	506 027	450 669	434 160
2 894 709	3 034 353	2 498 801	2 362 561
1 163 454	1 132 651	1 154 119	1 061 688
59 920	28 980	46 172	33 856
454 967	473 852	494 276	460 927
253 955	272 735	262 870	232 267

(1) Leveringen m.i.v. aan het buitenland geleverd maakloonwerk.

(2) Statistische classering van producten gekoppeld aan activiteiten - CPA (2-6 cijfers); Prodcorm-lijst (8 cijfers).

(3) Voorlopige cijfers.

MAANDSTATISTIEK VAN DE INDUSTRIELE PRODUCTIE - PRODCOM

Leveringen in waarde en in hoeveelheid (1) volgens de CPA en de Prodcop-lijst (2) (3)

Code (2)	Omschrijving	Eenheid	1999			
			1	2	3	4
241464	--- Enzymen en andere organische verbindingen n.e.g.	x 1000 BEF -	432 365	366 934	379 946	437 967
24147	--- Organische chemische basisproducten n.e.g.	x 1000 BEF -	246 547	261 720	293 485	238 872
2415	-- Kunstmeststoffen en stikstofverbindingen waarvan:	x 1000 BEF -	2 409 317	2 344 018	3 104 169	2 408 946
24151050	--- "Salpeterzuur; nitreerzuren"	x 1000 BEF kg N	87 397 3 917 624	94 853 4 731 258	117 209 5 138 996	82 845 3 814 059
241530	--- Minerale of chemische stikstofhoudende meststoffen waarvan:	x 1000 BEF -	669 844	790 857	1 040 558	724 731
24153023	---- Ammoniumsulfaat	x 1000 BEF kg N	126 418 22 242 139	77 969 13 813 047	185 848 33 285 861	95 913 17 070 090
24153043	---- Mengsels van ammoniumnitraat en calciumcarbonaat, stikstofgehalte <= 28 gew. %	x 1000 BEF kg N	430 754 93 557 992	528 503 109 356 302	680 311 146 302 874	530 341 129 070 292
24156000	--- Meststoffen van dierlijke of van plantaardige oorsprong	x 1000 BEF kg	35 678 4 278 183	51 132 7 013 324	61 366 13 037 798	52 551 11 772 225
241580	--- Meststoffen n.e.g. waarvan:	x 1000 BEF -	1 166 281	1 002 967	1 386 673	923 275
24158025	---- Meststoffen met stikstof, fosfor en kalium, <= 10 gew. % stikstof	x 1000 BEF kg effect.	77 077 12 645 070	93 751 14 948 399	109 275 17 806 998	80 080 15 248 597
2416	-- Kunststoffen in primaire vormen waarvan:	x 1000 BEF -	15 236 737	15 595 865	17 088 993	17 127 362
241610	--- Polymeren van ethyleen, in primaire vormen waarvan:	x 1000 BEF -	3 283 447	3 547 728	3 765 307	3 791 572
24161035	---- Lineair polyethyleen, relatieve dichtheid < 0,94, in primaire vormen	x 1000 BEF kg	42 429 1 577 470	43 750 1 629 060	48 596 1 853 050	42 963 2 047 295
24161039	---- Ander polyethyleen, relatieve dichtheid < 0,94, in primaire vormen	x 1000 BEF kg	1 092 568 41 853 923	1 207 217 48 681 623	1 271 532 54 537 115	1 447 312 59 535 066
241620	--- Polymeren van styreen, in primaire vormen waarvan:	x 1000 BEF -	1 324 394	1 703 514	1 993 197	1 748 445
24162035	---- Expandeerbaar polystyreen, in primaire vormen	x 1000 BEF kg	441 121 17 593 244	429 897 17 704 025	612 408 25 397 738	583 379 25 654 310
24162090	---- Polymeren van styreen, in primaire vormen, n.e.g.	x 1000 BEF kg	183 138 3 834 660	213 605 4 520 130	245 953 5 181 278	232 266 5 042 997
241630	--- Polymeren van vinylchloride of van andere halogeenolefinen, in primaire vormen waarvan:	x 1000 BEF -	1 274 470	1 252 215	1 510 113	1 453 389
24163010	---- Polyvinylchloride, niet gemengd met andere zelfstandigheden, in primaire vormen	x 1000 BEF kg	924 716 61 127 551	898 357 63 070 451	1 037 268 135 654 688	1 060 992 85 837 032
24164015	--- Polyethyleenglycolen en andere polyetheralcoholen, in primaire vormen	x 1000 BEF kg	381 216 8 528 456	399 230 9 120 340	451 666 10 567 396	391 056 9 154 905
24164030	--- Epoxyharsen, in primaire vormen	x 1000 BEF kg	61 741 729 980	52 697 616 261	75 974 893 518	68 613 811 497

(1) Leveringen m.i.v. aan het buitenland geleverd maakloonwerk.

(2) Statistische classering van producten gekoppeld aan activiteiten - CPA (2-6 cijfers); Prodcop-lijst (8 cijfers).

(3) Voorlopige cijfers.

MAANDSTATISTIEK VAN DE INDUSTRIELE PRODUCTIE - PRODCOM

Leveringen in waarde en in hoeveelheid (1) volgens de CPA en de Prodcom-lijst (2) (3)

5	6	7	8
394 612	357 084	350 801	334 638
241 641	226 427	349 455	193 012
2 482 655	2 178 041	2 062 601	1 924 369
92 200	110 909	102 697	90 510
4 105 081	4 693 048	5 045 783	4 275 024
736 366	587 144	429 248	507 425
177 146	152 892	78 728	149 864
31 036 728	26 826 164	13 760 959	25 866 929
500 755	325 356	282 059	257 346
116 387 302	73 743 246	66 199 021	59 888 328
55 999	30 856	17 294	19 047
18 876 464	10 133 803	5 873 145	5 508 409
1 005 964	1 003 006	1 155 720	836 949
59 975	66 260	12 406	14 887
11 143 003	8 884 938	1 380 211	1 972 205
16 529 523	18 555 604	17 775 623	16 444 567
3 874 414	4 385 588	4 166 887	3 984 938
52 035	49 157	46 484	27 962
2 673 351	2 046 620	2 080 630	1 026 780
1 373 065	1 440 854	1 443 315	1 373 638
56 809 841	56 657 396	49 816 852	46 194 623
1 990 773	1 883 121	1 761 540	1 788 779
578 984	624 643	563 063	608 848
25 163 856	25 306 447	24 260 004	27 631 057
251 076	277 587	228 513	199 358
4 992 405	5 743 012	4 510 229	4 126 512
1 373 139	1 564 738	1 558 459	1 538 991
1 010 969	1 149 184	1 139 494	1 184 376
64 878 605	79 716 406	72 358 807	68 691 966
381 929	429 275	420 900	316 685
8 908 532	10 121 664	10 028 388	7 488 605
61 999	86 676	83 928	69 705
765 728	1 000 638	845 902	838 321

(1) Leveringen m.i.v. aan het buitenland geleverd maakloonwerk.

(2) Statistische classering van producten gekoppeld aan activiteiten - CPA (2-6 cijfers); Prodcom-lijst (8 cijfers).

(3) Voorlopige cijfers.

MAANDSTATISTIEK VAN DE INDUSTRIELE PRODUCTIE - PRODCOM

Leveringen in waarde en in hoeveelheid (1) volgens de CPA en de Prodcop-lijst (2) (3)

Code (2)	Omschrijving	Eenheid	1999			
			1	2	3	4
24164050	--- Alkydharsen, in primaire vormen	x 1000 BEF kg	72 481 1 320 869	152 252 2 695 201	138 673 2 458 899	131 568 2 286 857
24164090	--- Andere polyesters, in primaire vormen	x 1000 BEF kg	454 766 4 033 397	473 696 4 223 863	600 596 5 230 943	426 048 4 084 600
24165	--- Andere kunststoffen in primaire vormen; ionewisselaars waarvan:	x 1000 BEF -	7 186 957	7 161 182	7 497 005	7 916 198
241651	---- Polymeren van propyleen of van andere olefinen, in primaire vormen	x 1000 BEF -	2 639 634	2 575 862	2 717 783	2 562 303
24165130	----- Polypropyleen, in primaire vormen	x 1000 BEF kg	2 057 555 112 541 031	1 969 357 114 511 564	2 102 764 122 924 252	1 931 832 115 420 180
24165150	----- Andere polymeren van propyleen of van andere olefinen, in pr. vormen, n.e.g.	x 1000 BEF kg	582 079 22 769 012	606 505 21 183 323	615 019 21 709 988	630 471 19 290 881
241653	---- Acrylpolymeren in primaire vormen	x 1000 BEF -	161 845	152 861	197 474	202 787
241654	---- Polyamiden in primaire vormen	x 1000 BEF -	610 342	586 971	744 905	848 662
24165450	----- Polyamide-6, -11, -12, -6,6, -6,9, -6,10 of -6,12, in primaire vormen	x 1000 BEF kg	477 901 8 601 588	477 598 8 494 844	585 516 10 569 270	690 035 12 844 035
24165490	----- Andere polyamiden, in primaire vormen	x 1000 BEF kg	132 441 608 968	109 373 823 787	159 389 894 936	158 627 856 047
241656	---- Andere aminoharsen, fenolharsen en polyurethanen, in primaire vormen waarvan:	x 1000 BEF -	1 634 190	1 834 358	1 750 901	1 995 562
24165670	----- Polyurethanen, in primaire vormen	x 1000 BEF kg	1 535 726 25 176 493	1 757 167 30 006 677	1 662 545 25 663 228	1 888 467 29 914 839
241658	---- Andere kunststoffen in primaire vormen n.e.g.	x 1000 BEF -	782 888	731 291	714 856	831 427
241710	-- Synthetische rubber	x 1000 BEF -	1 360 107	1 429 254	1 739 873	1 516 000
24171050	--- Latex	x 1000 BEF kg	191 530 5 228 845	207 108 5 619 849	206 755 5 862 726	197 156 5 547 632
24171090	--- Andere rubber	x 1000 BEF kg	1 168 577 18 845 763	1 222 146 19 534 303	1 533 118 25 718 057	1 318 844 21 953 445
242011	- INSEKTENDODENDE MIDDELEN, OPGEMAAKT VOOR DE VERKOOP IN HET KLEIN	x 1000 BEF -	48 847	73 853	134 874	116 387
242014	- DESINFECTEERMIDDELEN	x 1000 BEF -	38 311	44 863	58 931	47 109
24201430	-- Ontsmettingsmiddelen op basis van ammonium	x 1000 BEF kg act. subst.	6 518 72 096	9 945 84 269	11 842 110 836	7 693 85 646
24201450	-- Ontsmettingsmiddelen op basis van halogeenvbindingen	x 1000 BEF kg act. subst.	18 372 123 459	18 981 136 641	30 189 212 585	22 773 176 572
24201490	-- Andere ontsmettingsmiddelen	x 1000 BEF kg act. subst.	13 421 112 777	15 937 84 126	16 900 74 944	16 643 92 710

(1) Leveringen m.i.v. aan het buitenland geleverd maakloonwerk.

(2) Statistische classering van producten gekoppeld aan activiteiten - CPA (2-6 cijfers); Prodcop-lijst (8 cijfers).

(3) Voorlopige cijfers.

MAANDSTATISTIEK VAN DE INDUSTRIELE PRODUCTIE - PRODCOM

Leveringen in waarde en in hoeveelheid (1) volgens de CPA en de Prodcop-lijst (2) (3)

5	6	7	8
120 144	141 380	140 915	113 003
2 137 289	2 520 485	2 545 719	2 522 245
461 459	509 991	498 306	322 188
4 441 641	5 045 700	5 019 373	3 073 245
7 291 462	8 334 512	7 959 465	7 109 404
2 527 224	2 792 974	2 875 379	2 714 270
1 952 400	2 274 265	2 258 078	2 105 144
115 254 081	114 900 970	113 738 026	110 954 415
574 824	518 709	617 301	609 126
20 585 216	20 563 037	23 432 566	26 645 482
196 358	237 669	229 061	166 812
725 009	780 029	662 274	531 054
575 270	573 087	524 469	383 515
11 170 529	11 746 215	10 582 044	9 551 988
149 739	206 942	137 805	147 539
903 192	1 225 145	734 466	782 972
1 689 805	1 919 839	1 683 470	1 493 345
1 599 523	1 832 668	1 610 075	1 418 644
29 280 503	29 925 951	25 842 774	23 096 856
794 557	776 565	875 049	773 692
1 470 791	1 717 449	1 456 135	1 336 931
176 923	217 664	153 034	163 120
4 887 709	6 156 524	4 357 351	4 696 579
1 293 868	1 499 785	1 303 101	1 173 811
23 061 923	25 653 887	22 049 497	19 619 056
111 969	101 632	67 779	66 077
52 721	58 455	39 931	44 488
7 275	10 498	8 757	5 717
79 339	100 898	94 668	71 630
31 973	31 399	15 391	25 244
186 395	240 802	176 004	206 718
13 473	16 558	15 783	13 527
101 247	154 132	86 272	89 663

(1) Leveringen m.i.v. aan het buitenland geleverd maakloonwerk.

(2) Statistische classering van producten gekoppeld aan activiteiten - CPA (2-6 cijfers); Prodcop-lijst (8 cijfers).

(3) Voorlopige cijfers.

MAANDSTATISTIEK VAN DE INDUSTRIELE PRODUCTIE - PRODCOM

Leveringen in waarde en in hoeveelheid (1) volgens de CPA en de Prodcou-lijst (2) (3)

Code (2)	Omschrijving	Eenheid	1999			
			1	2	3	4
242015	- SCHIMMELWERENDE MIDDELEN; RATTENBESTRIJDINGSMIDDELEN EN DERGELIJKE PRODUCTEN	x 1000 BEF -	190 375	296 714	188 579	166 155
2430	- VERF, VERNIS E.D., DRUKINKT EN MASTIEK	x 1000 BEF -	2 611 656	2 585 243	3 091 187	2 892 193
24301	-- Verf en vernis op basis van polymeren	x 1000 BEF -	1 402 896	1 373 252	1 693 880	1 585 429
243011	--- Verf en vernis op basis van acryl- of vinylpolymeren, in een waterig medium	x 1000 BEF -	376 882	422 905	489 631	349 690
24301150	---- Verf ... op basis van acryl- of vinylpolymeren, in een waterig medium	x 1000 BEF kg	295 363 2 692 573	335 098 2 952 149	387 789 3 440 241	262 354 2 436 711
24301170	---- Andere verf en vernis, gedispergeerd of opgelost in een waterig medium	x 1000 BEF kg	81 519 275 921	87 807 284 102	101 842 376 358	87 336 321 507
243012	--- Verf en vernis op basis van polyesters, acryl- of vinylpolymeren, in een niet-waterig medium waarvan:	x 1000 BEF -	1 026 014	950 347	1 204 249	1 235 739
24301225	---- Verf en vernis op basis van polyesters, zie aant. 4 op GN 32, indien zij meer dan 50% oplosmiddelen bevatten	x 1000 BEF kg	11 893 61 677	10 954 60 001	12 147 63 836	10 561 60 091
24301229	---- Andere verf en vernis op basis van polyesters	x 1000 BEF kg	254 772 1 728 189	214 226 1 771 213	343 421 2 268 471	250 460 1 973 301
24301270	---- Verf en vernis: oplossingen	x 1000 BEF kg	91 366 742 274	109 369 870 037	115 271 1 074 321	115 894 1 071 614
24301290	---- Andere verf en vernis op basis van synthetische en gewijzigde natuurlijke polymeren	x 1000 BEF kg	382 566 2 848 045	327 501 2 110 875	408 919 3 195 855	436 655 3 947 731
24302	-- Andere verf en vernis en soortgelijke produkten; verf voor kunstschilders en drukinkt waarvan:	x 1000 BEF -	1 208 760	1 211 991	1 397 307	1 306 764
24302213	--- Andere verf en vernis: olieverf en -vernis	x 1000 BEF kg	32 140 227 909	32 729 231 253	40 518 288 658	36 296 260 398
24302253	--- Stopverf en mastiek (kit)	x 1000 BEF kg	180 693 3 404 669	167 139 3 103 298	194 881 3 629 628	188 156 4 003 629
24302260	--- Niet-vourvaste prep. voor het bestrijken of bepleisteren van metselwerk	x 1000 BEF kg	64 498 2 410 353	55 344 2 108 128	79 268 3 182 916	84 250 3 134 616
24302273	--- Organische oplosmiddelen en verduuners op basis van butylacetaat n.e.g.	x 1000 BEF kg	933 14 928	1 270 15 773	1 557 23 067	1 921 24 244
24302279	--- Andere organische oplosmiddelen en verduuners, n.e.g.	x 1000 BEF kg	86 518 966 764	84 928 886 699	87 639 918 448	46 299 971 157
243024	--- Drukinkt	x 1000 BEF -	549 416	554 420	657 348	591 841
24302450	---- Zwarte drukinkt	x 1000 BEF kg	41 292 668 139	45 528 774 550	51 810 842 069	50 247 824 937
24302470	---- Andere drukinkt	x 1000 BEF kg	508 124 2 873 715	508 892 2 746 771	605 538 3 316 677	541 594 3 046 889
244	- FARMACEUTISCHE PRODUCTEN, CHEMISCHE EN BOTANISCHE PRODUCTEN VOOR MEDICINAAL GEBRUIK	x 1000 BEF -	7 806 049	8 697 037	9 212 445	7 691 074

(1) Leveringen m.i.v. aan het buitenland geleverd maakloonwerk.

(2) Statistische classering van producten gekoppeld aan activiteiten - CPA (2-6 cijfers); Prodcou-lijst (8 cijfers).

(3) Voorlopige cijfers.

MAANDSTATISTIEK VAN DE INDUSTRIELE PRODUCTIE - PRODCOM

Leveringen in waarde en in hoeveelheid (1) volgens de CPA en de Prodcorn-lijst (2) (3)

5	6	7	8
283 806	105 925	88 819	102 909
2 666 556	3 311 307	2 749 632	2 468 842
1 430 897	1 850 079	1 547 136	1 273 429
389 530	520 427	429 884	330 363
287 785	402 881	337 508	306 323
2 594 321	3 708 461	3 064 248	2 709 813
101 745	117 546	92 376	24 040
336 089	376 164	257 457	241 803
1 041 367	1 329 652	1 117 252	943 066
9 373	12 804	9 118	8 291
51 069	81 803	47 292	50 976
256 696	302 996	278 835	232 381
1 681 024	2 040 121	1 739 706	1 601 756
104 539	143 869	85 932	58 700
918 264	1 349 057	749 468	513 080
369 829	449 902	384 740	288 771
2 961 220	3 809 704	2 720 615	1 867 370
1 235 659	1 461 228	1 202 496	1 195 413
33 834	39 368	37 136	63 612
229 083	285 882	260 174	511 850
175 395	202 038	134 632	161 523
3 473 885	3 829 878	2 511 840	3 034 981
81 120	102 140	67 289	64 553
2 707 108	4 023 960	2 612 491	2 347 892
1 826	1 604	1 550	2 281
19 137	21 199	17 814	43 863
60 554	83 763	66 653	62 872
827 770	1 136 173	886 102	869 208
563 211	655 400	574 452	544 489
51 629	49 480	47 488	40 393
898 849	824 013	704 814	686 098
511 582	605 920	526 964	504 096
2 965 930	3 537 021	2 808 997	2 894 476
7 243 859	9 357 589	6 911 375	7 238 134

(1) Leveringen m.i.v. aan het buitenland geleverd maakloonwerk.

(2) Statistische classering van producten gekoppeld aan activiteiten - CPA (2-6 cijfers); Prodcorn-lijst (8 cijfers).

(3) Voorlopige cijfers.

MAANDSTATISTIEK VAN DE INDUSTRIELE PRODUCTIE - PRODCOM

Leveringen in waarde en in hoeveelheid (1) volgens de CPA en de Prodcop-lijst (2) (3)

Code (2)	Omschrijving	Eenheid	1999			
			1	2	3	4
2441	-- Farmaceutische grondstoffen	x 1000 BEF	553 521	534 216	665 464	533 716
	waarvan:	-				
24413	--- Lactonen n.e.g., heterocyclische verbindingen met uitsluitend een of meer stikstofatomen als hetero-atoom,..	x 1000 BEF	206 361	221 602	305 851	265 952
	-	-				
2442	-- Farmaceutische producten	x 1000 BEF	7 252 528	8 162 821	8 546 981	7 157 358
	waarvan:	-				
244211	--- Geneesmiddelen bevattende penicillinen of andere antibiotica	x 1000 BEF	310 541	333 581	410 755	269 163
	-	-				
24421270	--- Geneesmiddelen zonder antibiotica met hormonen uit de bijnierschors, o.v.k.	x 1000 BEF	131 618	164 959	185 703	146 762
	-	-				
244213	--- Geneesmiddelen bevattende alkaloiden of derivaten daarvan, doch geen hormonen of antibiotica waarvan:	x 1000 BEF	3 699 626	4 460 147	4 930 954	4 092 972
	-	-				
24421320	---- Andere gen. voor therapeutisch of profylactisch gebruik (GS 3000), n.o.v.k.	x 1000 BEF	96 247	144 749	135 853	124 988
	-	-				
24421360	---- Andere geneesmiddelen met vitaminen of andere producten van GS 2936, o.v.k.	x 1000 BEF	26 344	26 413	31 468	25 958
	-	-				
24421380	---- Andere geneesmiddelen met al dan niet vermengde producten, o.v.k., n.e.g.	x 1000 BEF	3 531 340	4 249 514	4 716 962	3 906 304
	-	-				
245	- GLYCEROL; ZEEP, WASMIDDELEN, POETS- EN REINIGINGSMIDDELEN, PARFUMS EN KOSMETISCHE ARTIKELLEN	x 1000 BEF	3 802 301	3 856 789	4 341 559	4 586 402
	-	-				
2451	-- Glycerol, zeep en wasmiddelen, poets- en reinigingsmiddelen	x 1000 BEF	2 590 280	2 609 038	2 965 818	2 726 469
	waarvan:	-				
24512090	--- Organische tensioactieve producten (excl. zeep), n.e.g.	x 1000 BEF	149 034	181 833	174 070	132 393
	-	kg	518 737	543 178	524 989	514 998
24513	--- Zeep, was- en reinigingsmiddelen	x 1000 BEF	1 777 756	1 782 839	2 068 984	1 908 443
	-	-				
245131	---- Zeep en als zeep te gebruiken organische tensioactieve producten en bereidingen waarvan:	x 1000 BEF	44 674	50 641	48 282	51 969
	-	-				
24513120	----- Zeep en org. tensioact. prod. in de vorm van staven, enz., voor toiletgebruik	x 1000 BEF	9 031	4 678	5 536	3 558
	-	kg	100 955	38 429	45 896	30 820
24513179	----- Zeep in andere vormen	x 1000 BEF	30 020	25 434	29 352	31 281
	-	kg	1 158 398	1 025 624	1 106 719	1 103 320
245132	---- Was- en reinigingsmiddelen	x 1000 BEF	1 733 082	1 732 198	2 020 702	1 856 474
	-	-				
24513230	----- Tensioactieve bereidingen, opgemaakt voor de verkoop in het klein	x 1000 BEF	281 878	297 685	372 932	236 590
	-	kg	5 909 840	6 511 736	7 520 708	5 122 393
24513250	----- Was- en reinigingsmiddelen, o.v.k.	x 1000 BEF	1 171 024	1 180 609	1 349 538	1 324 859
	-	kg	26 827 210	27 473 072	31 666 137	30 058 935
24513260	----- Tensioactieve bereidingen, excl. organische tensioactieve producten n.o.v.k.	x 1000 BEF	80 564	56 147	67 243	78 799
	-	kg	858 524	624 237	746 199	878 484
24513270	----- Was- en reinigingsmiddelen, n.o.v.k.	x 1000 BEF	199 616	197 757	230 989	216 226
	-	kg	6 180 418	6 191 583	7 230 491	6 581 563

(1) Leveringen m.i.v. aan het buitenland geleverd maakloonwerk.

(2) Statistische classering van producten gekoppeld aan activiteiten - CPA (2-6 cijfers); Prodcop-lijst (8 cijfers).

(3) Voorlopige cijfers.

MAANDSTATISTIEK VAN DE INDUSTRIELE PRODUCTIE - PRODCOM

Leveringen in waarde en in hoeveelheid (1) volgens de CPA en de Prodcorn-lijst (2) (3)

5	6	7	8
570 162	758 104	383 995	615 494
256 304	388 573	227 103	350 908
6 673 697	8 599 485	6 527 380	6 622 640
300 063	349 422	251 389	211 598
125 777	177 437	131 205	130 272
3 925 005	5 543 752	3 522 704	4 005 498
109 710	135 398	111 753	132 163
9 960	24 060	18 424	13 863
3 775 808	5 345 826	3 351 453	3 829 468
6 073 106	5 329 335	4 618 175	4 783 957
2 807 376	3 164 724	3 139 270	3 028 062
114 014	106 608	125 936	112 174
392 656	388 559	437 550	435 599
2 051 179	2 324 962	2 284 529	2 163 363
50 186	53 868	41 921	45 082
3 602	6 964	1 297	4 022
30 368	57 312	10 725	23 657
26 239	30 248	23 601	24 085
902 328	1 142 846	937 825	927 288
2 000 993	2 271 094	2 242 608	2 118 281
313 109	352 332	375 930	326 763
6 571 337	7 238 670	7 791 350	6 989 380
1 425 398	1 614 701	1 612 938	1 524 908
31 857 699	35 934 297	35 689 961	34 518 990
60 779	64 692	44 765	45 165
694 199	765 594	572 034	522 115
201 707	239 969	208 975	221 445
6 447 621	7 491 601	6 388 808	6 847 752

(1) Leveringen m.i.v. aan het buitenland geleverd maakloonwerk.

(2) Statistische classering van producten gekoppeld aan activiteiten - CPA (2-6 cijfers); Prodcorn-lijst (8 cijfers).

(3) Voorlopige cijfers.

MAANDSTATISTIEK VAN DE INDUSTRIELE PRODUCTIE - PRODCOM

Leveringen in waarde en in hoeveelheid (1) volgens de CPA en de Prodcop-lijst (2) (3)

Code (2)	Omschrijving	Eenheid	1999			
			1	2	3	4
24514	--- Deodorantia en was	x 1000 BEF	205 522	180 477	229 189	177 758
	waarvan:	-				
24514100	---- Prep. voor het parfumeren van of het neutraliseren van geuren in vertrekken	x 1000 BEF	20 863	19 386	25 493	13 402
		-				
245143	---- Schoensmeer, boenwas, poetsmiddelen voor carrosserieën, glas of metaal	x 1000 BEF	120 276	103 957	134 189	109 002
	waarvan:	-				
24514350	----- Boenwas en dergelijke preparaten voor het onderhoud van houtwerk	x 1000 BEF	7 024	5 770	9 050	7 738
		kg	63 230	43 133	72 429	62 437
24514383	----- Poetsmiddelen voor metalen	x 1000 BEF	1 726	1 230	3 006	2 438
		kg	11 285	6 785	15 103	12 780
24521	-- Parfums en cosmetische artikelen	x 1000 BEF	1 212 021	1 247 751	1 375 741	1 859 933
	waarvan:	-				
24521270	--- Produkten voor het opmaken van de ogen	x 1000 BEF	58 288	79 156	57 995	98 785
		-				
24521300	--- Produkten voor manicure of voor pedicure	x 1000 BEF	14 194	6 779	7 177	11 251
		-				
24521400	--- Poeder, ook indien geperst, voor cosmetisch/toiletgebruik	x 1000 BEF	13 170	16 962	14 377	18 021
		-				
24521500	--- Andere schoonheidsmiddelen	x 1000 BEF	276 441	330 732	385 859	403 110
		-				
245219	--- Scheermiddelen; deodorantia voor lichaamsverzorging; badpreparaten; andere parfumerieën, toiletartikelen neq waarvan:	x 1000 BEF	164 251	188 173	204 917	207 360
		-				
24521950	---- Deodorantia voor lichaamsverzorging en antitranspiratiemiddelen	x 1000 BEF	62 322	63 986	75 042	98 654
		-				
24521970	---- Geparfumeerde badzouten en andere badpreparaten	x 1000 BEF	47 269	62 350	67 489	64 833
		-				
246210	- LIJM EN GELATINE	x 1000 BEF	886 966	841 384	904 319	976 968
	WAARVAN:	-				
24621030	-- Gelatine en derivaten daarvan (excl. lijm van caseïne)	x 1000 BEF	541 543	512 075	532 228	617 200
		kg	1 853 247	1 824 020	1 793 699	2 062 426
24621060	-- Lijm	x 1000 BEF	52 974	56 632	61 023	51 170
		kg	818 603	874 032	915 366	777 161
246310	- ETHERISCHE OLIËN; MENGSELS VAN REUKSTOFFEN	x 1000 BEF	264 617	255 933	289 298	349 436
		-				
24641200	- EMULSIES VOOR GEVOELIGE LAGEN, VOOR FOTGRAFISCH GEBRUIK	x 1000 BEF	382 129	406 322	426 434	454 726
		kg	5 274 355	5 492 986	5 517 982	5 987 300
2466	- ANDERE CHEMISCHE PRODUCTEN N.E.G.	x 1000 BEF	3 638 779	3 716 160	4 243 671	4 266 337
	WAARVAN:	-				
24663	-- Smeermiddelen; additieven; antivriespreparaten	x 1000 BEF	1 564 104	1 484 452	1 759 647	1 630 561
		-				
246631	--- Smeermiddelen	x 1000 BEF	1 362 619	1 278 854	1 530 551	1 421 133
	waarvan:	-				

(1) Leveringen m.i.v. aan het buitenland geleverd maakloonwerk.

(2) Statistische classering van producten gekoppeld aan activiteiten - CPA (2-6 cijfers); Prodcop-lijst (8 cijfers).

(3) Voorlopige cijfers.

MAANDSTATISTIEK VAN DE INDUSTRIELE PRODUCTIE - PRODCOM

Leveringen in waarde en in hoeveelheid (1) volgens de CPA en de Prodcom-lijst (2) (3)

5	6	7	8
169 030	202 476	196 358	170 054
23 220	18 394	21 123	20 729
95 582	115 653	117 988	95 786
5 629	8 809	6 319	7 565
43 762	75 692	57 672	61 142
1 383	1 931	928	945
7 796	11 921	5 569	7 289
3 265 730	2 164 611	1 478 905	1 755 895
67 075	78 299	46 903	37 817
8 989	13 177	17 984	27 654
129 195	16 619	9 033	7 552
635 425	637 213	318 786	346 428
215 475	231 679	187 194	183 241
69 473	91 751	72 376	59 910
66 413	71 849	60 801	63 901
896 741	928 522	737 946	791 024
581 746	542 281	380 981	471 063
2 081 702	1 685 045	1 300 189	1 497 742
47 042	63 359	61 467	71 057
744 936	770 002	1 079 652	1 302 564
347 213	359 357	344 418	322 835
407 249	474 157	518 899	442 099
5 651 486	6 589 119	6 694 358	5 959 458
3 860 969	4 393 006	3 776 493	3 714 978
1 509 298	1 903 088	1 548 383	1 593 098
1 299 371	1 635 686	1 328 782	1 374 267

(1) Leveringen m.i.v. aan het buitenland geleverd maakloonwerk.

(2) Statistische classering van producten gekoppeld aan activiteiten - CPA (2-6 cijfers); Prodcom-lijst (8 cijfers).

(3) Voorlopige cijfers.

MAANDSTATISTIEK VAN DE INDUSTRIELE PRODUCTIE - PRODCOM

Leveringen in waarde en in hoeveelheid (1) volgens de CPA en de Prodcorn-lijst (2) (3)

Code (2)	Omschrijving	Eenheid	1999			
			1	2	3	4
24663157	--- Andere smeermiddelen < 70 gew. % (aard) olie, of => 70 gew. % (aard)olie indien karakter niet door olie bepaald wordt	x 1000 BEF kq	956 919 32 174 414	894 801 30 481 651	1 022 163 35 451 835	957 274 34 089 607
24663179	--- Andere smeermiddelen, n.e.g.	x 1000 BEF kq	392 814 12 660 195	370 365 11 705 393	491 745 15 197 483	451 853 14 385 925
246632	--- Antiklopmiddelen; dopes voor minerale olie en dergelijke produkten	x 1000 BEF -	169 284	175 816	200 890	188 795
246633	--- Remvloeistoffen; antivriespreparaten en vloeibare ontdooiingspreparaten	x 1000 BEF -	32 201	29 782	28 206	20 633
24663330	--- Remvloeistoffen en dergelijke vloeistoffen met =< 70 gew.% aardolie	x 1000 BEF kq	5 448 329 588	3 993 203 279	5 184 276 571	5 693 292 711
24663350	--- Antivriespreparaten en vloeibare ontdooiingspreparaten	x 1000 BEF kq	26 753 1 096 116	25 789 991 634	23 022 936 670	14 940 622 157
246642	-- Modeleerpasta's; tandtechnische waspreparaten en andere preparaten voor tandtechnisch gebruik, ...	x 1000 BEF -	61 328	110 136	71 279	94 968
246645	-- Appreteermiddelen, middelen voor het versnellen van het verproces of van het fixeren van kleurstoffen e.d. waarvan:	x 1000 BEF -	312 777	309 985	325 043	317 753
24664570	--- Appreteermiddelen e.d. voor de textiel- of derq. industrieën	x 1000 BEF kq	129 807 2 336 215	117 676 2 107 362	139 753 2 469 608	135 288 2 515 361
246646	-- Beitspreparaten; vloeimiddelen; bereide rubbervulcanisatieversnellers; weekmakers en dergelijke waarvan:	x 1000 BEF -	704 645	807 754	862 058	825 599
24664620	--- Preparaten voor het beitsen van metalen	x 1000 BEF kq	29 890 247 648	16 895 116 928	24 546 199 641	15 489 129 221
24664650	--- Bereide antioxydanten en stabilisatiemiddelen voor rubber of voor kunststof	x 1000 BEF kq	368 922 3 172 209	421 442 3 290 930	453 650 3 654 140	456 239 3 888 553
246647	-- Bereide bindmiddelen voor gietvormen of voor gietkernen; chemische produkten en residuen van de chemische of van	x 1000 BEF -	45 692	42 594	62 455	58 526
246648	-- Diverse andere chemische produkten n.e.g. waarvan:	x 1000 BEF -	663 163	697 101	806 756	1 000 839
24664867	--- Vlamwerende, waterwerende en andere preparaten voor de bescherming van bouwwerken	x 1000 BEF kq	23 426 399 592	30 354 473 549	37 853 613 459	36 488 481 714
2470	- SYNTHETISCHE OF KUNSTMATIGE VEZELS	x 1000 BEF -	1 499 252	1 473 831	1 799 879	1 440 153
247011	-- Kabel van synthetische filamenten; synthetische stapelvezels, niet gekaard en niet gekamd waarvan:	x 1000 BEF -	330 772	323 214	419 065	322 278
24701195	--- Kabels van synt. fil. en synt. stapelvezels van polypropyleen, gekaard noch gekamd	x 1000 BEF kq	129 298 3 592 895	124 491 3 819 991	137 040 4 186 065	141 154 4 192 024
247013	-- Getextureerde garens en andere garens, eendraads waarvan:	x 1000 BEF -	740 813	748 855	859 737	670 323
24701323	--- Getextureerde garens van polypropyleen	x 1000 BEF kq	474 895 6 928 013	485 703 7 394 944	568 954 8 892 972	429 007 6 354 680
25	PRODUKTEN VAN RUBBER OF KUNSTSTOF	x 1000 BEF -	14 028 800	14 147 832	16 032 778	15 108 632

(1) Leveringen m.i.v. aan het buitenland geleverd maakloonwerk.

(2) Statistische classering van producten gekoppeld aan activiteiten - CPA (2-6 cijfers); Prodcorn-lijst (8 cijfers).

(3) Voorlopige cijfers.

MAANDSTATISTIEK VAN DE INDUSTRIELE PRODUCTIE - PRODCOM

Leveringen in waarde en in hoeveelheid (1) volgens de CPA en de Prodcorm-lijst (2) (3)

5	6	7	8
867 774	1 149 342	868 029	934 288
29 913 014	40 274 800	30 591 064	32 729 493
417 774	473 941	449 765	429 925
12 620 439	14 781 104	12 914 543	12 663 052
184 871	223 212	198 332	188 359
25 056	44 190	21 269	30 472
5 202	7 149	2 919	3 065
298 815	400 003	197 079	133 378
19 854	37 041	18 350	27 407
709 553	1 427 671	720 773	1 027 947
109 163	78 683	93 788	105 273
288 950	348 227	345 906	250 070
112 276	174 574	148 862	113 843
2 187 548	3 040 349	2 366 628	2 225 140
810 606	857 908	711 220	658 451
17 516	19 591	23 906	15 219
131 358	164 062	160 598	107 150
450 115	392 721	329 256	348 193
3 951 835	3 293 611	3 043 486	3 138 811
63 595	84 744	55 652	80 450
697 191	739 584	700 719	724 711
36 219	37 541	28 772	25 238
608 072	595 309	523 336	504 307
1 529 451	1 498 408	966 420	1 174 093
255 109	295 554	182 887	200 918
115 513	136 283	103 913	103 562
3 298 528	3 788 429	3 123 701	2 761 342
819 875	701 404	426 185	547 563
619 820	482 366	331 378	337 581
8 761 672	7 323 329	4 927 859	5 047 087
14 559 986	16 980 181	13 306 310	13 112 506

(1) Leveringen m.i.v. aan het buitenland geleverd maakloonwerk.

(2) Statistische classering van producten gekoppeld aan activiteiten - CPA (2-6 cijfers); Prodcorm-lijst (8 cijfers).

(3) Voorlopige cijfers.

MAANDSTATISTIEK VAN DE INDUSTRIELE PRODUCTIE - PRODCOM

Leveringen in waarde en in hoeveelheid (1) volgens de CPA en de Prodc-com-lijst (2) (3)

Code (2)	Omschrijving	Eenheid	1999			
			1	2	3	4
251	- PRODUCTEN VAN RUBBER	x 1000 BEF	1 842 374	1 841 093	2 047 043	1 801 378
	WAARVAN:	-				
251210	-- Van een nieuw loopvlak voorziene luchtbanden, van rubber	x 1000 BEF	70 819	83 729	88 566	81 364
251320	-- Niet-ge vulcaniseerde rubber en artikelen daarvan; ge vulcaniseerde rubber (niet gehard) waarvan:	x 1000 BEF	736 940	778 917	844 157	703 414
25132013	--- Rubber met carbonblack en derg. zwartsel of siliciumdioxide, niet gevulc.	x 1000 BEF	135 338	165 027	191 428	163 217
		kg	1 587 268	1 682 700	1 832 595	1 602 545
25132019	--- Rubbarmengsels, niet-ge vulcaniseerd, andere dan die bedoeld bij onderverdeling 400510 en 400520	x 1000 BEF	272 312	276 476	301 088	253 110
		kg	10 611 465	10 915 844	11 513 741	9 232 643
25132087	--- Staven en profielen van niet-geharde ge vulcaniseerd rubber zonder celstructuur	x 1000 BEF	178 660	180 451	189 663	166 589
		kg	1 933 417	1 958 282	1 940 857	1 794 976
251340	-- Drijfriemen, drijfsnaren en transportbanden, van ge vulcaniseerde rubber	x 1000 BEF	316 933	291 917	288 280	263 423
25137	-- Artikelen van ge vulcaniseerde rubber n.e.g., geharde rubber, werken van geharde rubber waarvan:	x 1000 BEF	292 337	291 236	331 544	321 894
25137323	--- Pakking- en sluitringen, van ge vulcaniseerde rubber	x 1000 BEF	76 427	73 395	85 115	62 405
		kg	315 622	303 332	355 199	291 197
25137360	--- Andere artikelen van niet-geharde ge vulcaniseerde rubber	x 1000 BEF	21 520	21 947	27 798	26 861
		kg	181 250	215 575	296 818	224 890
252	- PRODUCTEN VAN KUNSTSTOF	x 1000 BEF	12 186 426	12 306 739	13 985 735	13 307 254
2521	-- Platen, vellen, buizen en profielen, van kunststof	x 1000 BEF	5 655 367	5 675 468	6 317 144	5 993 347
252110	--- Monofilament dikker dan 1 mm, alsmede staven en profielen, van kunststof waarvan:	x 1000 BEF	302 040	327 874	374 567	349 731
25211070	---- Monofilament > 1 mm, staven en profielen, van polymeren van vinylchloride	x 1000 BEF	140 671	166 620	189 247	171 634
		kg	1 464 951	1 886 049	2 294 287	2 244 986
25212	--- Buizen, slangen en hulpstukken daarvoor, van kunststof	x 1000 BEF	687 684	636 724	818 156	727 525
252121	---- Kunstdamen van geharde proteïne of van cellulosekunststof; stijve buizen en slangen van kunststof waarvan:	x 1000 BEF	409 078	412 882	526 634	480 273
25212157	---- Stijve buizen en slangen, van polymeren van vinylchloride	x 1000 BEF	115 760	107 620	146 733	149 474
		kg	2 106 781	2 104 195	2 718 520	2 808 538
252122	---- Andere buizen, slangen en hulpstukken van kunststof waarvan:	x 1000 BEF	278 606	223 842	291 522	247 252
25212235	---- Niet-versterkte buizen en slangen, zonder hulpstukken, n.e.g.	x 1000 BEF	100 110	80 274	115 013	82 277
		kg	769 561	536 686	1 035 824	561 670
252130	--- Platen, vellen, foliën, stroken en strippen, van kunststof, niet gecombineerd met andere stoffen waarvan:	x 1000 BEF	3 051 483	3 192 231	3 299 420	3 272 455
25213010	---- Andere platen ..., van polymeren van ethyleen, niet versterkt, dik <= 0,1 mm	x 1000 BEF	842 955	868 797	966 772	1 003 932
		kg	15 620 325	15 932 530	18 458 445	18 019 861

(1) Leveringen m.i.v. aan het buitenland geleverd maakloonwerk.

(2) Statistische classering van producten gekoppeld aan activiteiten - CPA (2-6 cijfers); Prodc-com-lijst (8 cijfers).

(3) Voorlopige cijfers.

MAANDSTATISTIEK VAN DE INDUSTRIELE PRODUCTIE - PRODCOM

Leveringen in waarde en in hoeveelheid (1) volgens de CPA en de Prodcorm-lijst (2) (3)

5	6	7	8
1 837 500	2 003 039	1 791 689	1 567 627
88 849	112 440	93 592	95 642
726 762	766 629	721 738	588 194
158 321	176 900	171 720	97 983
1 741 265	1 796 474	1 868 183	1 324 393
244 827	258 703	259 815	233 130
8 878 515	10 847 058	8 811 151	10 292 012
193 211	192 082	160 360	158 514
2 237 970	2 158 137	1 831 537	1 782 563
348 463	267 913	261 056	220 152
260 729	347 677	233 538	217 368
69 311	85 451	71 529	57 207
296 803	338 749	311 849	208 440
22 292	26 248	19 146	19 218
214 344	255 847	160 282	146 783
12 722 486	14 977 142	11 514 621	11 544 879
5 898 869	6 704 039	5 260 291	5 216 024
327 104	457 807	294 666	330 578
167 491	247 743	156 198	171 774
2 152 932	2 360 199	1 908 262	1 914 855
659 591	920 461	544 754	726 729
416 284	623 792	337 549	510 578
121 120	168 838	62 572	154 353
2 379 400	3 367 624	1 196 956	2 870 652
243 307	296 669	207 205	216 151
88 035	114 184	71 327	75 843
719 518	866 348	571 321	425 878
3 280 733	3 416 623	2 956 538	2 788 816
899 150	950 243	854 267	731 657
16 859 992	17 678 437	15 205 827	13 403 454

(1) Leveringen m.i.v. aan het buitenland geleverd maakloonwerk.

(2) Statistische classering van producten gekoppeld aan activiteiten - CPA (2-6 cijfers); Prodcorm-lijst (8 cijfers).

(3) Voorlopige cijfers.

MAANDSTATISTIEK VAN DE INDUSTRIELE PRODUCTIE - PRODCOM

Leveringen in waarde en in hoeveelheid (1) volgens de CPA en de Prodcop-lijst (2) (3)

Code (2)	Omschrijving	Eenheid	1999			
			1	2	3	4
25213017	---- Andere platen ..., van polymeren van ethyleen, niet versterkt, dik > 0,1 mm	x 1000 BEF kg	162 269 2 415 239	161 711 2 301 346	198 868 3 015 120	219 716 3 888 873
25213021	---- Andere platen ..., van biaxiaal gerichte polymeren van propyleen, dik <= 0,10 mm	x 1000 BEF kg	959 505 8 861 231	1 052 069 11 861 332	972 407 10 453 634	955 974 10 352 611
25213029	---- Andere stroken, dik > 0,10 mm	x 1000 BEF kg	64 822 773 946	69 158 723 163	85 167 879 260	73 021 953 920
25213030	---- Andere platen ..., van polymeren van styreen, niet versterkt, enz.	x 1000 BEF kg	211 705 1 203 256	226 751 1 322 017	227 989 1 424 351	218 329 1 116 974
25213049	---- Andere platen ..., van polymeren van vinylchl., flex., weekmakers, dik > 1 mm	x 1000 BEF kg	36 981 513 854	52 941 864 323	52 162 692 217	34 651 548 295
25213053	---- Platen ..., van polymethylmethacrylaat, niet versterkt, enz.	x 1000 BEF kg	56 237 589 611	47 463 498 687	62 913 585 818	56 742 621 310
2521300A	---- = 30.59+62 Ander platen ..., n.e.g.	x 1000 BEF kg	73 562 487 179	74 970 563 717	102 613 688 427	81 809 584 577
25213090	---- Platen ..., van andere kunststof, niet versterkt, andere	x 1000 BEF kg	29 206 159 534	23 069 68 023	34 444 102 156	25 606 88 803
25214	--- Andere platen, vellen, foliën, stroken en strippen, van kunststof	x 1000 BEF -	1 614 160	1 518 639	1 825 001	1 643 636
252141	---- Andere platen, vellen, foliën, stroken en strippen, van kunststof, met celstructuur waarvan:	x 1000 BEF -	1 117 649	1 068 465	1 241 029	1 112 516
25214120	----- Platen ... met celstructuur, van polymeren van styreen	x 1000 BEF kg	245 896 2 150 997	226 730 1 928 898	278 653 2 421 192	272 443 2 325 184
25214150	----- Platen ... met celstructuur, van polymeren van urethanen	x 1000 BEF kg	715 483 5 317 687	704 246 5 226 048	803 583 6 025 779	691 503 5 374 818
252142	--- Andere platen, vellen, foliën, stroken en strippen, van kunststof, zonder celstructuur waarvan:	x 1000 BEF -	496 511	450 174	583 972	531 120
25214280	----- Andere platen ... van kunststof zonder celstructuur, niet van polymerisatieproducten	x 1000 BEF kg	199 795 1 187 786	188 238 1 097 014	282 672 1 761 807	243 874 1 530 583
25221	-- Verpakkingsmateriaal van kunststof	x 1000 BEF -	1 740 484	1 802 519	2 101 064	1 952 983
25221100	--- Zakken van polymeren van ethyleen	x 1000 BEF kg	391 873 5 930 965	406 814 6 093 873	440 993 6 602 162	410 730 6 244 674
25221200	--- Zakken van andere kunststof (excl. ethyleen)	x 1000 BEF kg	22 249 105 315	24 332 109 976	29 903 144 266	22 874 103 237
25221300	--- Dozen, bakken, kisten en dergelijke artikelen, van kunststof	x 1000 BEF kg	386 707 4 614 103	453 779 5 164 512	549 953 6 421 522	470 907 5 381 522
252214	--- Flessen, flacons en dergelijke artikelen van kunststof	x 1000 BEF -	602 245	588 930	703 094	693 495
25221450	---- Flessen, flacons en dergelijke artikelen, van kunststof, <= 2 l	x 1000 BEF p/st	393 564 164 478 972	376 438 177 147 993	480 136 220 192 518	473 525 230 170 017
25221470	---- Flessen, flacons en dergelijke artikelen, van kunststof, > 2 l	x 1000 BEF p/st	208 681 41 862 020	212 492 43 699 945	222 958 44 637 497	219 970 44 179 001

(1) Leveringen m.i.v. aan het buitenland geleverd maakloonwerk.

(2) Statistische classering van producten gekoppeld aan activiteiten - CPA (2-6 cijfers); Prodcop-lijst (8 cijfers).

(3) Voorlopige cijfers.

MAANDSTATISTIEK VAN DE INDUSTRIELE PRODUCTIE - PRODCOM

Leveringen in waarde en in hoeveelheid (1) volgens de CPA en de Prodcorn-lijst (2) (3)

5	6	7	8
183 305	205 628	212 905	160 345
2 940 418	3 084 339	2 896 208	2 526 540
1 155 540	944 888	862 788	1 008 669
11 938 649	7 880 480	7 596 522	8 454 493
65 785	83 660	55 812	54 007
829 609	1 110 564	644 650	605 908
210 148	245 918	204 928	131 511
1 231 872	1 670 903	947 760	1 134 985
44 020	50 719	31 332	43 012
600 859	801 466	445 261	688 383
40 679	58 565	44 833	51 636
407 542	652 279	476 397	534 184
86 722	112 760	81 299	58 509
565 981	752 167	531 172	345 706
26 740	35 607	34 629	32 494
110 315	137 925	140 782	127 545
1 631 441	1 909 148	1 464 333	1 369 901
1 057 401	1 357 440	1 017 371	948 754
258 001	313 789	257 509	218 737
2 386 862	2 539 511	2 068 405	1 614 760
671 332	884 997	615 430	589 818
5 115 272	6 431 437	4 947 213	4 912 492
574 040	551 708	446 962	421 147
283 697	261 828	200 801	184 114
1 856 826	1 761 357	1 396 505	1 460 264
1 894 244	2 260 209	1 876 608	2 009 523
390 107	442 842	365 527	372 429
6 257 806	6 898 441	5 483 321	6 042 427
16 099	20 212	15 244	19 353
82 716	103 157	82 745	111 921
495 944	509 678	397 802	536 833
5 835 252	6 007 349	4 050 588	6 187 913
664 245	858 743	738 479	704 487
484 544	618 677	549 809	503 735
232 594 227	298 896 137	271 650 978	309 902 727
179 701	240 066	188 670	200 752
42 788 802	44 783 769	42 699 011	45 839 819

(1) Leveringen m.i.v. aan het buitenland geleverd maakloonwerk.

(2) Statistische classering van producten gekoppeld aan activiteiten - CPA (2-6 cijfers); Prodcorn-lijst (8 cijfers).

(3) Voorlopige cijfers.

MAANDSTATISTIEK VAN DE INDUSTRIELE PRODUCTIE - PRODCOM

Leveringen in waarde en in hoeveelheid (1) volgens de CPA en de Prodcop-lijst (2) (3)

Code (2)	Omschrijving	Eenheid	1999			
			1	2	3	4
252215	--- Ander verpakkingsmateriaal van kunststof waarvan:	x 1000 BEF -	337 410	328 664	377 121	354 977
25221527	---- Stoppen, deksels en andere sluitingen, van kunststof	x 1000 BEF kg	54 700 324 146	57 662 280 672	61 483 374 234	52 663 403 196
25221540	---- Andere artikelen voor vervoer of verpakking, van kunststof	x 1000 BEF p/st	253 851 320 403 630	233 785 214 935 366	277 828 249 678 111	269 796 231 201 895
2523	-- Kunststofartikelen voor de bouw	x 1000 BEF -	1 308 052	1 245 291	1 608 280	1 517 215
	waarvan:					
25231300	--- Reservoirs ... e.d. bergingsmiddelen, inhoud > 300 l, van kunststof	x 1000 BEF kg	34 706 136 624	25 744 108 631	33 791 148 950	32 997 138 026
252314	--- Deuren en ramen, alsmede kozijnen daarvoor en drempels voor deuren; blinden, jaloezieën en dergelijke	x 1000 BEF -	882 573	779 476	1 016 234	997 218
25231450	---- Deuren en ramen, kozijnen en drempels, van kunststof	x 1000 BEF kg	789 661 4 873 020	688 757 4 191 896	891 046 5 544 942	865 996 5 069 870
25231470	---- Blinden, jaloezieën ... en dergelijke artikelen alsmede delen, van kunststof	x 1000 BEF kg	92 912 588 904	90 719 544 009	125 188 744 746	131 222 763 838
252315	--- Andere kunststofartikelen voor de bouw n.e.g.	x 1000 BEF -	120 152	101 124	148 894	152 155
25231550	---- Gamituren en beslag, om blijvend te worden bevestigd, van kunststof	x 1000 BEF kg	76 824 1 140 875	58 946 862 987	99 378 1 415 916	103 987 1 525 833
25231590	---- Andere artikelen van kunststof voor de bouw	x 1000 BEF kg	43 328 204 211	42 178 185 039	49 516 271 738	48 168 246 717
2524	-- Overige produkten van kunststof	x 1000 BEF -	3 482 523	3 583 461	3 959 247	3 843 709
	waarvan:					
252421	--- Platen, vellen, foliën, strippen en andere platte produkten van kunststof, zelfklevend, op rollen, met een breedte	x 1000 BEF -	118 528	114 199	138 291	117 608
252422	--- Andere zelfklevende band, platen, strippen, vellen, foliën, op rollen, en andere platte produkten van kunststof	x 1000 BEF -	297 156	289 286	352 318	309 786
252423	--- Vaatwerk, andere huishoudelijke artikelen en toiletartikelen, van kunststof waarvan:	x 1000 BEF -	488 036	501 856	505 552	623 682
25242320	---- Keuken- en tafelgerei van kunststof	x 1000 BEF kg	376 611 1 604 113	379 375 1 593 176	401 216 1 852 743	509 368 2 064 602
25242400	--- Delen van kunststof voor verlichtingstoestellen	x 1000 BEF -	38 499	39 286	40 826	37 123
252428	--- Beslag voor meubelen, carrosserieën en dergelijke, versieringsvoorwerpen e.d. van kunststof waarvan:	x 1000 BEF -	1 141 130	1 287 331	1 280 688	1 211 259
25242870	---- Andere artikelen van kunststof en artikelen van ander materiaal	x 1000 BEF -	968 568	1 133 527	1 101 351	1 006 877
252490	--- Vervaardiging van kunststofartikelen	x 1000 BEF -	782 312	697 231	904 107	838 196
	waarvan:					
25249010	---- Delen van kunststof voor machines, kemreactoren, stoomketels, mechanieke werktuigen	x 1000 BEF kg	190 392 968 693	185 951 894 911	226 039 1 036 173	209 976 889 785

(1) Leveringen m.i.v. aan het buitenland geleverd maakloonwerk.

(2) Statistische classering van producten gekoppeld aan activiteiten - CPA (2-6 cijfers); Prodcop-lijst (8 cijfers).

(3) Voorlopige cijfers.

MAANDSTATISTIEK VAN DE INDUSTRIELE PRODUCTIE - PRODCOM

Leveringen in waarde en in hoeveelheid (1) volgens de CPA en de Prodcorn-lijst (2) (3)

5	6	7	8
327 849	428 734	359 556	376 421
45 653	60 211	35 014	61 631
298 000	357 973	355 073	455 908
229 035	303 582	261 437	241 355
184 208 611	231 989 230	190 774 123	182 148 642
1 447 921	1 905 857	1 402 491	1 294 330
29 210	43 131	25 143	27 145
120 828	184 238	116 698	126 548
954 852	1 295 884	811 177	811 102
814 548	1 124 589	735 908	705 261
4 943 010	6 767 510	5 184 992	4 046 858
140 304	171 295	75 269	105 841
784 452	953 286	487 583	524 257
133 462	170 231	132 874	127 377
78 590	111 630	101 571	72 182
1 035 014	1 465 834	1 290 769	1 066 697
54 872	58 601	31 303	55 195
234 807	304 548	142 284	246 142
3 481 452	4 107 037	2 975 231	3 025 002
98 109	139 351	96 824	91 273
299 867	387 447	281 838	259 298
488 502	559 674	494 020	476 645
405 939	447 386	397 053	366 868
1 904 545	2 232 364	2 100 590	1 653 138
30 361	34 217	16 659	44 377
1 198 530	1 213 307	1 031 488	999 695
1 024 231	1 031 106	866 013	893 120
751 497	1 011 980	449 720	657 189
177 697	219 092	113 635	184 416
842 641	1 054 442	692 105	828 497

(1) Leveringen m.i.v. aan het buitenland geleverd maakloonwerk.

(2) Statistische classering van producten gekoppeld aan activiteiten - CPA (2-6 cijfers); Prodcorn-lijst (8 cijfers).

(3) Voorlopige cijfers.

MAANDSTATISTIEK VAN DE INDUSTRIELE PRODUCTIE - PRODCOM

Leveringen in waarde en in hoeveelheid (1) volgens de CPA en de Prodcoum-lijst (2) (3)

Code (2)	Omschrijving	Eenheid	1999			
			1	2	3	4
25249030	--- Delen van kunststof voor zend- of ontvangapparaten, radio- en televisietoestellen	x 1000 BEF kg	112 836 262 029	140 819 386 056	195 115 533 540	218 205 569 329
25249060	--- Delen van kunststof voor voertuigen voor vervoer over land	x 1000 BEF kg	309 621 798 786	243 335 737 504	344 318 909 764	263 077 871 910
26	OVERIGE NIET-METAALHOUDENDE MINERALE PRODUKTEN WAARVAN:	x 1000 BEF -	12 894 987	12 408 250	16 825 874	16 700 014
261	- GLAS EN PRODUKTEN VAN GLAS	x 1000 BEF -	4 406 053	4 650 183	5 378 579	4 980 503
26111	-- Vuurgepolijst glas ("float glass") waarvan:	x 1000 BEF -	1 019 687	1 058 154	1 236 731	1 111 359
26111280	--- Ander vuurgepolijst, geslepen of gepolijst glas, n.e.g.	x 1000 BEF m ²	332 436 2 993 621	384 775 3 431 362	485 261 4 557 526	474 643 4 478 220
26121	-- Gevormd en bewerkt vlakglas	x 1000 BEF -	1 900 219	2 027 437	2 326 443	2 122 582
261211	--- Glas, in platen, gebogen, met schuin geslepen randen, gegraveerd, van gaten voorzien, geëmailleerd, enz.	x 1000 BEF -	111 780	156 965	151 646	158 609
261212	--- Veiligheidsglas waarvan:	x 1000 BEF -	1 109 007	1 165 172	1 338 538	1 197 091
26121230	--- Veiligheidsglas bestaande uit geharde glasplaten, n.e.g.	x 1000 BEF m ²	85 870 78 201	99 538 98 984	114 004 100 353	80 168 70 778
26121255	--- Veiligheidsglas bestaande uit opeengekitte glasplaten, voor automobielen	x 1000 BEF kg	325 724 2 798 759	357 665 2 839 738	410 875 2 986 683	358 866 2 840 555
26121270	--- Veiligheidsglas bestaande uit opeengekitte glasplaten, n.e.g.	x 1000 BEF m ²	295 225 452 559	284 291 400 556	319 924 488 499	298 368 443 522
261213	--- Spiegels van glas; meerwandig glas voor isoleringsdoeleinden	x 1000 BEF -	679 432	705 300	836 259	766 882
26121330	--- Meerwandig glas voor isoleringsdoeleinden	x 1000 BEF m ²	460 205 345 656	472 803 346 054	559 824 409 428	576 531 438 667
26121390	--- Andere spiegels van glas, ook indien omlijst	x 1000 BEF kg	219 227 11 023 300	232 497 10 166 565	276 435 11 619 786	190 351 8 540 543
26131	-- Holgas	x 1000 BEF -	366 572	329 162	382 777	382 932
26141	-- Glasvezels	x 1000 BEF -	657 252	692 123	837 337	808 469
261411	--- Lonten, rovings en garens, ook indien gesneden, van glasvezels	x 1000 BEF -	225 479	265 998	394 855	362 361
261412	--- Vliezen, netten, matten, matrassen, platen en dergelijke niet-geweven produkten van glasvezels	x 1000 BEF -	431 773	426 125	442 482	446 108
2615	-- Overig bewerkt glas, inclusief technisch glaswerk	x 1000 BEF -	462 323	543 307	595 291	555 161
26151	--- Overig half-afgewerkt glas	x 1000 BEF -	271 337	355 126	356 766	341 521

(1) Leveringen m.i.v. aan het buitenland geleverd maakloonwerk.

(2) Statistische classering van produkten gekoppeld aan activiteiten - CPA (2-6 cijfers); Prodcoum-lijst (8 cijfers).

(3) Voorlopige cijfers.

MAANDSTATISTIEK VAN DE INDUSTRIELE PRODUCTIE - PRODCOM

Leveringen in waarde en in hoeveelheid (1) volgens de CPA en de Prodcom-lijst (2) (3)

5	6	7	8
191 655	366 102	69 800	120 715
465 269	910 412	200 615	302 846
258 332	296 859	178 737	200 448
920 730	958 812	538 936	639 562
16 115 585	20 005 348	12 534 726	15 443 486
4 699 505	5 808 238	4 355 024	4 058 209
1 089 315	1 339 823	925 855	897 353
383 064	499 019	334 928	357 829
3 619 998	4 636 794	3 224 850	3 179 402
2 018 928	2 511 368	1 649 819	1 633 625
131 707	158 176	112 247	128 869
1 121 927	1 406 440	1 016 986	855 341
73 582	96 744	62 618	63 955
63 206	78 650	52 662	51 510
352 490	420 487	300 046	210 397
2 763 208	2 970 473	2 488 220	1 603 604
280 792	416 030	315 969	243 925
420 188	577 200	482 947	409 345
765 294	946 752	520 586	649 415
590 817	724 086	360 582	506 952
432 271	525 636	247 830	392 271
174 477	222 666	160 004	142 463
7 861 082	9 934 301	7 328 960	7 295 116
322 162	422 521	476 737	380 029
763 309	902 596	783 792	616 722
367 788	417 154	348 162	201 371
395 521	485 442	435 630	415 351
505 791	631 930	518 821	530 480
304 856	403 870	367 593	350 263

(1) Leveringen m.i.v. aan het buitenland geleverd maakloonwerk.

(2) Statistische classering van producten gekoppeld aan activiteiten - CPA (2-6 cijfers); Prodcom-lijst (8 cijfers).

(3) Voorlopige cijfers.

MAANDSTATISTIEK VAN DE INDUSTRIELE PRODUCTIE - PRODCOM

Leveringen in waarde en in hoeveelheid (1) volgens de CPA en de Prodcop-lijst (2) (3)

Code (2)	Omschrijving	Eenheid	1999			
			1	2	3	4
26152	--- Technisch en ander glaswerk	x 1000 BEF -	190 986	188 181	238 525	213 640
26251	- ARTIKELEN VAN KERAMISCHE STOFFEN N.E.G.	x 1000 BEF -	15 221	12 456	12 509	11 588
26261	- VUURVASTE KERAMISCHE PRODUCTEN	x 1000 BEF -	154 606	190 068	233 739	295 049
	WAARVAN:					
26261300	-- Vuurvast cement/mortel/beton en dergelijke vuurvaste preparaten, n.e.g.	x 1000 BEF kg	47 878 2 363 489	47 628 2 376 244	51 441 2 704 036	57 635 2 393 401
26401	- BAKSTENEN, TEGELS EN ANDER BOUWMATERIAAL, VAN GEBAKKEN KLEI	x 1000 BEF -	951 721	785 407	1 232 208	1 157 719
	WAARVAN:					
264011	-- Bakstenen, vloerstroken (hourdis), balkbekleding en dergelijke, van niet-vuurvaste keramische stoffen waarvan:	x 1000 BEF -	693 177	566 901	912 328	817 497
26401113	--- Bakstenen voor binnenmuren	x 1000 BEF m3	276 511 145 541	178 910 86 754	240 963 109 411	250 951 128 625
26401115	--- Gevelstenen	x 1000 BEF m3	394 092 62 979	335 410 54 532	600 991 97 248	540 193 84 689
265	- CEMENT, KALK EN GIPS	x 1000 BEF -	2 179 058	1 921 090	2 688 971	2 783 754
26511	-- Cement	x 1000 BEF -	1 618 727	1 395 632	2 064 354	2 157 826
26511100	--- Cementklinker	x 1000 BEF kg	314 658 229 983 606	214 530 156 263 112	214 953 139 740 120	319 089 203 424 198
265112	--- Hydraulisch cement (ander dan cementklinker) waarvan:	x 1000 BEF -	1 304 069	1 181 102	1 849 401	1 838 737
26511290	---- Ander hydraulisch cement	x 1000 BEF kg	493 001 180 573 780	444 716 150 602 390	760 912 279 605 200	756 384 283 030 000
265210	-- Kalk	x 1000 BEF -	400 875	386 415	441 306	450 595
26521033	--- Ongebluste kalk	x 1000 BEF kg	359 701 149 799 061	350 934 152 608 109	408 819 177 613 462	404 453 166 678 106
26521035	--- Gebluste kalk	x 1000 BEF kg	41 174 13 738 991	35 481 11 897 865	32 487 9 337 816	46 142 13 262 450
26531000	-- Gips, gebrande gips	x 1000 BEF kg	159 456 40 977 074	139 043 27 177 515	183 311 42 215 719	175 333 54 810 347
266	- WERKEN VAN BETON, GIPS EN CEMENT	x 1000 BEF -	3 507 780	3 340 591	5 223 117	5 334 315
2661	-- Werken van beton voor de bouw	x 1000 BEF -	1 763 975	1 694 461	2 664 628	2 786 092
26611	--- Werken van beton voor de bouw	x 1000 BEF -	1 689 353	1 564 475	2 553 934	2 659 218
266111	---- Dakpannen, tegels, bouwstenen en dergelijke artikelen, van cement, van beton of van kunststeen	x 1000 BEF -	505 485	477 472	885 702	1 025 496

(1) Leveringen m.i.v. aan het buitenland geleverd maakloonwerk.

(2) Statistische classering van producten gekoppeld aan activiteiten - CPA (2-6 cijfers); Prodcop-lijst (8 cijfers).

(3) Voorlopige cijfers.

MAANDSTATISTIEK VAN DE INDUSTRIELE PRODUCTIE - PRODCOM

Leveringen in waarde en in hoeveelheid (1) volgens de CPA en de Prodcorn-lijst (2) (3)

5	6	7	8
200 935	228 060	151 228	180 217
9 857	13 316	10 441	10 154
221 443	253 004	318 564	126 064
47 422	65 607	73 066	47 393
2 525 758	2 248 259	2 519 946	2 466 189
1 154 581	1 441 097	933 859	1 130 423
837 825	1 013 766	626 037	745 208
238 943	305 414	186 563	203 864
119 816	162 068	104 752	100 925
543 580	670 355	420 665	501 408
91 876	112 220	72 173	87 876
2 579 184	3 222 434	1 958 002	2 653 916
2 010 777	2 605 994	1 474 157	2 070 926
222 615	252 060	186 865	188 521
146 673 114	163 510 711	124 398 590	120 901 735
1 788 162	2 353 934	1 287 292	1 882 405
805 059	1 060 723	498 193	801 165
308 961 000	389 915 000	187 503 000	285 828 000
422 322	435 825	401 095	440 529
384 206	394 686	366 758	394 754
158 996 443	165 492 608	152 783 112	157 354 109
38 116	41 139	34 337	45 775
12 505 555	14 298 382	12 031 299	14 628 211
146 085	180 615	82 750	142 461
37 158 982	47 103 260	19 131 842	29 083 742
5 347 032	6 696 226	3 460 640	5 379 911
2 856 686	3 464 883	1 795 324	2 823 888
2 623 224	3 319 914	1 697 140	2 713 227
997 908	1 227 884	698 360	960 708

(1) Leveringen m.i.v. aan het buitenland geleverd maakloonwerk.

(2) Statistische classering van producten gekoppeld aan activiteiten - CPA (2-6 cijfers); Prodcorn-lijst (8 cijfers).

(3) Voorlopige cijfers.

MAANDSTATISTIEK VAN DE INDUSTRIELE PRODUCTIE - PRODCOM

Leveringen in waarde en in hoeveelheid (1) volgens de CPA en de Prodcop-lijst (2) (3)

Code (2)	Omschrijving	Eenheid	1999			
			1	2	3	4
26611130	----- Blokken en stenen voor het bouwbedrijf, van cement, beton of kunststeen	x 1000 BEF kg	184 240 125 175 458	161 317 97 399 322	299 885 195 971 167	323 231 208 639 346
26611150	----- Tegels en dergelijke artikelen, van cement, beton of kunststeen	x 1000 BEF kg	321 245 155 607 834	316 155 149 132 381	585 817 240 060 470	702 265 273 596 506
26611200	----- Geprefabriceerde bouwelementen van cement, beton of kunststeen	x 1000 BEF kg	1 021 061 255 894 893	952 339 234 947 053	1 466 547 368 657 259	1 442 742 375 467 805
26611300	----- Buizen van cement, beton of kunststeen	x 1000 BEF kg	162 807 39 866 856	134 664 34 401 284	201 685 53 572 244	190 980 50 481 577
26612000	--- Geprefabriceerde bouwwerken van cement	x 1000 BEF -	74 622	129 986	110 694	126 874
266210	-- Werken van gips voor de bouw	x 1000 BEF -	326 670	278 068	325 640	309 102
26631000	-- Stortklaar beton	x 1000 BEF kg	1 003 303 1 128 715 749	954 918 1 062 415 975	1 648 553 1 821 674 182	1 596 528 1 821 677 461
26641000	-- Ander niet-vuurvaste mortel en beton	x 1000 BEF kg	94 047 55 276 480	75 081 44 076 211	129 331 83 844 174	118 921 78 569 867
26651	-- Artikelen van vezelcement	x 1000 BEF -	239 502	232 554	330 132	364 409
26661	-- Andere werken van gips, beton en cement	x 1000 BEF -	80 283	105 509	124 833	159 263
26701	- STEEN EN WERKEN DAARVAN	x 1000 BEF -	605 962	548 500	770 875	795 009
26701100	-- Marmer, travertijn, albast, behakt/bezaagd, platte/effen kanten, anders bew.	x 1000 BEF kg	114 941 2 194 626	104 995 1 946 571	120 713 2 494 862	122 969 2 602 964
267012	-- Andere werken van steen, bewerkte steen daaronder begrepen; andere korrels en splinters, kunstmatig gekleurd waarvan:	x 1000 BEF -	491 021	443 505	650 162	672 040
26701210	--- Stenen voor bestrating, plaveien ..., van natuursteen (excl. leisteen)	x 1000 BEF kg	36 424 10 161 638	32 561 9 246 727	78 565 23 881 542	110 195 31 457 351
26701240	--- Andere kalksteen, n.e.g., behakt/bezaagd, platte/effen kanten, anders bewerk	x 1000 BEF kg	90 479 2 467 682	93 107 2 576 720	116 332 3 319 219	128 831 3 870 866
26701260	--- Graniet, behakt/bezaagd, platte/effen kanten, anders bewerk	x 1000 BEF kg	329 174 7 422 334	286 895 6 398 728	401 644 8 571 364	379 356 8 506 310
268	- ANDERE NIET-METAALHOUDENDE MINERALE PRODUCTEN	x 1000 BEF -	808 765	707 937	1 001 829	1 075 617
26811	-- Schuur-, slijp- en polijstmiddelen	x 1000 BEF -	37 077	27 852	29 741	47 659
26821	-- Overige niet-metaalhoudende minerale producten n.e.g. waarvan:	x 1000 BEF -	771 688	680 085	972 088	1 027 958
268212	--- Werken van asfalt of van dergelijke producten	x 1000 BEF -	349 348	273 427	509 522	554 882
26821253	--- Bedekkingsmateriaal van asfalt of dergelijke producten, op rollen	x 1000 BEF m2	280 629 2 946 385	209 322 2 517 938	371 610 3 986 705	406 067 4 349 534

(1) Leveringen m.i.v. aan het buitenland geleverd maakloonwerk.

(2) Statistische classering van producten gekoppeld aan activiteiten - CPA (2-6 cijfers); Prodcop-lijst (8 cijfers).

(3) Voorlopige cijfers.

MAANDSTATISTIEK VAN DE INDUSTRIELE PRODUCTIE - PRODCOM

Leveringen in waarde en in hoeveelheid (1) volgens de CPA en de Prodcom-lijst (2) (3)

5	6	7	8
322 985	391 764	237 308	344 242
214 166 539	254 377 694	160 317 699	227 357 290
674 923	836 120	461 052	616 466
259 986 615	333 624 298	172 863 393	249 898 160
1 430 724	1 842 126	923 256	1 474 565
398 138 047	515 242 310	339 780 064	418 438 869
194 592	249 904	75 524	277 954
49 947 233	61 746 840	17 549 496	63 711 287
233 462	144 969	98 184	110 661
278 389	349 580	195 042	292 344
1 634 531	2 134 920	1 030 130	1 660 136
1 795 371 966	2 274 755 595	1 080 853 712	1 807 664 538
111 799	147 756	66 096	118 724
74 294 572	96 487 727	41 295 671	76 788 153
318 767	419 033	250 468	327 791
146 860	180 054	123 580	157 028
786 969	967 671	390 748	770 735
125 243	170 021	79 541	102 577
2 655 803	3 508 639	1 733 469	2 205 549
661 726	797 650	311 207	668 158
108 461	115 414	44 676	96 684
32 040 212	33 706 624	17 391 031	25 789 846
105 062	126 300	29 695	123 737
3 057 090	3 792 602	823 918	3 572 002
397 924	485 148	195 609	396 525
8 612 548	10 652 445	4 482 496	8 682 407
1 062 040	1 320 102	932 688	1 140 409
43 892	52 285	44 288	36 310
1 018 148	1 267 817	888 400	1 104 099
594 996	722 565	492 686	580 043
416 755	492 704	308 374	381 281
4 866 766	5 886 187	3 553 755	4 458 527

(1) Leveringen m.i.v. aan het buitenland geleverd maakloonwerk.

(2) Statistische classering van producten gekoppeld aan activiteiten - CPA (2-6 cijfers); Prodcom-lijst (8 cijfers).

(3) Voorlopige cijfers.

MAANDSTATISTIEK VAN DE INDUSTRIELE PRODUCTIE - PRODCOM

Leveringen in waarde en in hoeveelheid (1) volgens de CPA en de Prodcop-lijst (2) (3)

Code (2)	Omschrijving	Eenheid	1999			
			1	2	3	4
26821290	--- Werken van asfalt of dergelijke producten (excl. op rollen)	x 1000 BEF kq	68 719 4 096 950	64 105 4 712 137	137 912 15 423 429	148 815 15 737 646
268216	--- Niet-metaalhoudende minerale producten n.e.g. waarvan:	x 1000 BEF -	412 265	390 379	407 884	421 583
26821630	---- Mengsels en werken van minerale stoffen voor warmte-isolering, geluiddemping	x 1000 BEF kq	342 712 5 589 820	322 983 5 357 472	317 255 5 841 022	332 896 5 919 442
26821690	--- Werken van steen of van andere minerale stoffen, n.e.g.	x 1000 BEF kq	3 284 10 276	4 340 13 118	3 021 10 793	3 985 12 788
27	METALEN IN PRIMAIRE VORM (M.U.V. VERVAARDIGING VAN IJZER EN STAAL EN VAN FERRO-LEGERINGEN (EGKS))	x 1000 BEF -	13 460 803	13 346 693	15 753 745	14 453 413
272	- BUIZEN	x 1000 BEF -	512 477	529 503	646 558	575 682
272120	-- Hulpstukken (fittings) voor buisleidingen, van ijzer of van staal, gegoten	x 1000 BEF -	57 944	56 026	89 069	69 720
2722	-- Buizen en hulpstukken (fittings) van staal	x 1000 BEF -	454 533	473 477	557 489	505 962
272210	--- Buizen, pijpen en holle profielen, van ijzer of van staal waarvan:	x 1000 BEF -	360 428	393 272	465 016	400 485
27221030	---- Buizen, pijpen en holle profielen, naadloos, van ijzer of van staal	x 1000 BEF kq	16 877 246 438	27 935 444 057	39 515 612 680	23 758 358 867
272220	--- Hulpstukken (fittings) voor buisleidingen, van ijzer of van staal, n.e.g.	x 1000 BEF -	94 105	80 205	92 473	105 477
273	- OVERIG IJZER EN STAAL EN NIET-EGKS-FERROLEGERINGEN WAARVAN:	x 1000 BEF -	2 730 875	2 718 189	3 158 087	2 909 547
2732	-- Koud gewalst bandstaal	x 1000 BEF -	417 868	386 746	435 737	352 883
	waarvan:					
27321017	--- Koudgewalste producten, breedte <= 500 mm, C < 0,25%, van niet-gelegeerd elektroplaat, niet gegloeid	x 1000 BEF kq	265 731 11 553 352	249 283 10 416 176	278 675 11 368 443	236 185 9 611 583
27322013	--- Koudgewalste producten, niet-gelegeerd, breedte <= 500 mm, dompel metallisch bekleed	x 1000 BEF kq	122 246 6 036 052	103 318 5 343 605	122 789 6 446 437	97 462 5 048 279
27331	-- Koud gevormde of koud gefelste producten van ijzer, van niet-gelegeerd staal of van roestvrij	x 1000 BEF -	571 760	540 970	696 440	651 104
273311	--- Profielen van ijzer of van niet-gelegeerd staal waarvan:	x 1000 BEF -	432 602	414 085	537 321	505 649
27331130	---- Koudgevormde profielen, verkregen uit platte producten, van niet-gelegeerd staal, niet bekleed	x 1000 BEF kq	223 543 6 555 770	204 970 6 119 161	273 434 8 211 136	255 015 7 834 560
27331200	--- Koudgevormde profielen, verkregen uit platte producten, van roestvrij staal	x 1000 BEF kq	139 158 3 818 057	126 885 3 496 727	159 119 4 429 264	145 455 4 239 427
27341	-- Draad	x 1000 BEF -	1 584 759	1 622 740	1 852 234	1 758 025
	waarvan:					
27341130	--- Draad van niet-gelegeerd staal, C < 0,25%	x 1000 BEF kq	768 448 36 483 263	796 567 38 203 622	985 102 46 170 001	952 977 41 359 049

(1) Leveringen m.i.v. aan het buitenland geleverd maakloonwerk.

(2) Statistische classering van producten gekoppeld aan activiteiten - CPA (2-6 cijfers); Prodcop-lijst (8 cijfers).

(3) Voorlopige cijfers.

MAANDSTATISTIEK VAN DE INDUSTRIELE PRODUCTIE - PRODCOM

Leveringen in waarde en in hoeveelheid (1) volgens de CPA en de Prodcom-lijst (2) (3)

5	6	7	8
178 241	229 861	184 312	198 762
16 816 935	23 246 252	13 433 746	17 899 909
368 997	461 584	365 027	442 708
301 006	375 305	307 020	368 684
5 565 066	6 704 910	6 504 820	6 680 634
2 220	2 443	1 590	1 903
6 545	7 766	3 522	5 377
14 207 789	16 558 673	12 252 558	13 790 860
553 827	642 150	470 764	488 420
76 534	66 735	40 449	76 118
477 293	575 415	430 315	412 302
391 589	458 383	353 121	334 414
47 806	54 292	49 291	54 658
753 080	830 173	813 745	769 321
85 704	117 032	77 194	77 888
2 856 843	3 370 754	1 149 180	3 115 634
362 677	428 876	298 588	265 525
235 966	289 650	169 137	154 318
10 485 092	12 114 485	6 848 880	7 793 117
97 380	105 811	102 334	85 011
5 418 406	6 215 152	6 048 707	5 160 368
590 390	824 254	499 272	593 845
467 447	652 170	416 059	491 310
240 136	305 899	205 083	218 317
7 769 021	9 383 924	6 450 115	6 310 840
122 943	172 084	83 213	102 535
3 653 150	4 812 436	2 318 080	3 139 841
1 739 521	1 923 663	216 983	2 126 983
918 876	1 047 522	166 603	1 014 179
40 452 927	47 350 740	14 131 367	40 684 199

(1) Leveringen m.i.v. aan het buitenland geleverd maakloonwerk.

(2) Statistische classering van producten gekoppeld aan activiteiten - CPA (2-6 cijfers); Prodcom-lijst (8 cijfers).

(3) Voorlopige cijfers.

MAANDSTATISTIEK VAN DE INDUSTRIELE PRODUCTIE - PRODCOM

Leveringen in waarde en in hoeveelheid (1) volgens de CPA en de Prodcop-lijst (2) (3)

Code (2)	Omschrijving	Eenheid	1999			
			1	2	3	4
27341170	--- Draad van niet-gelegeerd staal, C >= 0,6%	x 1000 BEF kg	503 952 12 114 142	536 593 12 977 808	562 075 14 683 080	529 600 13 386 040
274	- NON-FERRO METALEN	x 1000 BEF -	9 402 755	9 321 235	11 024 377	10 188 186
	WAARVAN:					
27421	-- Ruw aluminium; aluminiumoxyde	x 1000 BEF -	108 426	107 346	120 068	148 563
274222	-- Staven en profielen, van aluminium	x 1000 BEF -	909 153	995 869	1 096 951	1 107 591
27422230	--- Staven en profielen van aluminium, niet gelegeerd	x 1000 BEF kg	321 675 3 116 017	355 994 3 339 201	409 568 4 094 425	399 606 4 334 003
27422250	--- Staven en profielen van aluminiumlegeringen	x 1000 BEF kg	587 478 5 133 503	639 875 5 505 403	687 383 6 076 376	707 985 6 269 163
27422500	-- Bladaluminium, dikte (zonder onderlaag) < 0,2 mm	x 1000 BEF kg	272 172 2 508 226	288 861 2 787 168	296 463 2 835 350	293 971 2 691 541
2743	-- Lood, zink en tin en werken daarvan	x 1000 BEF -	1 491 626	1 535 947	2 115 185	1 677 719
2744	-- Werken van koper	x 1000 BEF -	3 062 204	3 037 349	3 354 477	3 458 801
	waarvan:					
27442	--- Halffabrikaten van koper of van koperlegeringen	x 1000 BEF -	1 769 755	1 747 280	2 027 123	2 200 578
	waarvan:					
27442200	---- Staven en profielen van koper	x 1000 BEF kg	5 344 21 398	6 798 28 991	9 672 56 682	6 896 42 261
275	- GIETEN VAN METALEN	x 1000 BEF -	814 696	777 766	924 723	779 998
27511	-- Gieten van ijzer	x 1000 BEF -	321 683	290 651	353 978	300 825
	waarvan:					
27511250	--- Delen van nodulair gietijzer voor andere machines	x 1000 BEF kg	26 018 422 020	24 504 403 533	24 507 421 019	24 253 324 571
27511290	--- Delen van nodulair gietijzer voor ander gebruik	x 1000 BEF kg	45 356 973 700	42 600 922 774	54 870 1 203 117	50 513 1 117 604
275113	--- Gieten van grijs gietijzer	x 1000 BEF -	226 368	197 028	240 820	199 583
	waarvan:					
27511350	---- Delen van overig (lamellair) gietijzer voor andere machines	x 1000 BEF kg	179 634 3 719 569	157 551 3 222 949	186 933 4 070 956	153 513 3 196 962
27521090	-- Delen van gietstaal voor ander gebruik	x 1000 BEF kg	79 086 705 638	107 977 1 275 658	87 759 932 689	69 573 619 252
275310	-- Gieten van lichte metalen	x 1000 BEF -	373 790	344 298	443 284	364 773
27541090	-- Delen van overig n.f. metaalgietwerk voor ander gebruik	x 1000 BEF kg	40 137 155 022	34 840 126 895	39 702 143 870	44 827 137 388
28	PRODUKTEN VAN METAAL, ANDERE DAN MACHINES EN APPARATEN	x 1000 BEF -	16 615 735	17 314 651	20 093 931	19 583 992

(1) Leveringen m.i.v. aan het buitenland geleverd maakloonwerk.

(2) Statistische classering van producten gekoppeld aan activiteiten - CPA (2-6 cijfers); Prodcop-lijst (8 cijfers).

(3) Voorlopige cijfers.

MAANDSTATISTIEK VAN DE INDUSTRIELE PRODUCTIE - PRODCOM

Leveringen in waarde en in hoeveelheid (1) volgens de CPA en de Prodc-com-lijst (2) (3)

5	6	7	8
524 397	559 672	18 157	762 012
13 528 505	14 230 344	830 652	17 366 242
10 025 672	11 630 262	10 074 573	9 560 163
100 127	101 729	99 239	65 424
910 642	1 007 674	854 037	958 378
330 292	407 469	181 293	372 771
3 367 386	4 080 106	2 242 668	3 501 939
580 350	600 205	672 744	585 607
5 177 335	5 204 228	5 660 134	5 115 431
280 054	323 866	263 670	222 004
2 605 969	3 169 040	2 572 668	2 044 570
1 788 979	2 260 068	1 555 232	1 807 835
3 132 487	3 443 153	3 068 847	3 121 103
2 006 787	2 182 873	1 683 321	2 081 609
8 232	7 890	2 433	3 670
36 787	31 628	11 771	18 752
771 447	915 507	558 041	626 643
290 080	346 876	207 791	249 421
19 782	28 505	11 680	15 558
315 390	459 800	139 223	240 088
48 251	53 843	44 231	39 357
1 062 135	1 175 236	911 225	889 027
195 180	229 305	136 261	172 583
154 968	186 068	105 725	139 268
3 244 869	4 015 656	1 999 231	3 024 769
80 453	86 038	26 700	131 052
744 988	829 227	158 581	1 391 657
361 274	439 152	288 821	206 201
39 640	43 441	34 729	39 969
114 789	129 983	89 195	110 706
18 437 794	22 806 666	14 859 492	17 458 746

(1) Leveringen m.i.v. aan het buitenland geleverd maakloonwerk.

(2) Statistische classering van producten gekoppeld aan activiteiten - CPA (2-6 cijfers); Prodc-com-lijst (8 cijfers).

(3) Voorlopige cijfers.

MAANDSTATISTIEK VAN DE INDUSTRIELE PRODUCTIE - PRODCOM

Leveringen in waarde en in hoeveelheid (1) volgens de CPA en de Prodcop-lijst (2) (3)

Code (2)	Omschrijving	Eenheid	1999			
			1	2	3	4
281	- METALEN CONSTRUCTIEWERKEN	x 1000 BEF	5 123 136	5 190 398	6 267 729	6 010 565
2811	-- Metalen constructiewerken en delen daarvan	x 1000 BEF	4 092 058	4 146 640	4 970 822	4 787 512
281110	--- Geprefabriceerde bouwwerken van metaal	x 1000 BEF	1 007 621	1 120 452	1 287 930	1 225 504
28111030	---- Geprefabriceerde bouwwerken van ijzer of van staal	x 1000 BEF	910 246	1 017 718	1 143 357	1 068 285
28111050	---- Geprefabriceerde bouwwerken van aluminium	x 1000 BEF	97 375	102 734	144 573	157 219
281112	--- Metalen constructiewerken en delen daarvan	x 1000 BEF	2 937 859	2 931 367	3 578 061	3 417 053
28112100	---- Bruggen en brugdelen, van ijzer of van staal	x 1000 BEF kg	207 734 3 188 586	302 353 3 743 150	118 826 1 758 630	171 209 2 461 778
28112200	---- Vakwerkmasten en andere masten, van ijzer of van staal	x 1000 BEF kg	51 542 142 945	46 048 205 672	54 232 325 005	38 513 241 545
281123	---- Andere constructiewerken en delen daarvan, platen, staven, profielen, buizen e.d. van ijzer, staal of aluminium waarvan:	x 1000 BEF	2 678 583	2 582 966	3 405 003	3 207 331
28112340	----- Andere constructiewerken, hoofdzakelijk bestaande uit gelaagde profielplaten met isolerende tussenlaag	x 1000 BEF kg	383 191 5 402 816	349 461 5 112 733	453 194 6 472 078	433 096 6 049 692
28112350	----- Andere constructiewerken, hoofdzakelijk bestaande uit andere platen	x 1000 BEF kg	271 592 2 256 548	204 130 1 787 876	252 718 2 134 042	256 230 2 120 374
28112360	----- Andere constructiewerken van ijzer of van staal	x 1000 BEF kg	1 392 799 18 846 828	1 479 153 22 162 938	1 949 433 27 156 781	1 857 352 25 387 211
28112370	----- Constructiewerken en delen van constructiewerken, van aluminium, n.e.g.	x 1000 BEF kg	442 029 1 743 048	381 508 1 155 976	546 638 1 975 688	494 281 1 498 966
28119000	--- Installatie van zelfvervaardigde metalen constructiewerken	x 1000 BEF	146 578	94 821	104 831	144 955
281210	-- Deuren en ramen, alsmede kozijnen daarvoor en drempels, van ijzer, van staal en van aluminium	x 1000 BEF	1 031 078	1 043 758	1 296 907	1 223 053
28121030	--- Deuren en ramen, kozijnen en drempels, van ijzer of van staal	x 1000 BEF p/st	173 060 39 172	194 838 53 122	275 411 109 242	230 481 89 047
28121050	--- Deuren en ramen, kozijnen en drempels, van aluminium	x 1000 BEF p/st	858 018 137 039	848 920 149 492	1 021 496 174 327	992 572 180 726
282	- TANKS, RESERVOIRS EN BERGINGSMIDDELEN, VAN METAAL; RADIATOREN EN KETELS VOOR CENTRALE VERWARMING	x 1000 BEF	2 231 293	2 067 082	2 607 511	2 392 310
2821	-- Tanks, reservoirs en bergingsmiddelen, van metaal	x 1000 BEF	679 811	626 519	816 155	895 108
28211	--- Tanks, reservoirs en bergingsmiddelen, van ijzer, van staal of van aluminium waarvan:	x 1000 BEF	643 568	598 259	775 671	848 881
28211130	---- Andere reservoirs, kuipen e.d. bergingsmiddelen, voor vloeistoffen	x 1000 BEF kg	347 576 2 471 894	238 494 1 734 340	379 304 2 998 827	478 984 3 593 178

(1) Leveringen m.i.v. aan het buitenland geleverd maakloonwerk.

(2) Statistische classering van producten gekoppeld aan activiteiten - CPA (2-6 cijfers); Prodcop-lijst (8 cijfers).

(3) Voorlopige cijfers.

MAANDSTATISTIEK VAN DE INDUSTRIELE PRODUCTIE - PRODCOM

Leveringen in waarde en in hoeveelheid (1) volgens de CPA en de Prodcorn-lijst (2) (3)

5	6	7	8
6 185 800	7 312 021	4 690 437	5 666 257
5 009 439	5 667 069	3 824 729	4 546 682
1 433 626	1 479 651	835 226	1 088 347
1 296 920	1 310 010	705 190	969 489
136 706	169 641	130 036	118 858
3 411 433	4 018 198	2 832 959	3 334 615
164 260	199 344	183 036	147 664
2 763 542	3 265 479	3 334 244	2 473 708
51 828	56 996	18 773	43 730
265 182	324 619	107 675	184 412
3 195 345	3 761 858	2 631 150	3 143 221
408 712	494 564	476 573	422 022
5 585 574	6 820 159	6 560 285	6 103 027
228 835	235 896	163 297	230 322
1 949 975	2 142 785	1 447 507	2 022 197
1 875 171	2 216 811	1 463 137	1 896 762
25 034 730	29 467 795	20 496 842	26 655 838
490 119	584 788	359 594	423 135
1 976 927	1 782 117	1 198 616	1 205 024
164 380	169 220	156 544	123 720
1 176 361	1 644 952	865 708	1 119 575
233 243	281 688	133 069	172 623
87 365	107 453	42 735	65 908
943 118	1 363 264	732 639	946 952
138 403	211 038	155 629	153 430
2 100 933	3 090 209	2 005 482	2 109 104
765 619	1 163 346	658 068	686 593
732 765	1 103 415	623 901	642 112
364 590	665 808	244 363	319 938
2 661 282	4 646 016	2 007 640	2 480 629

(1) Leveringen m.i.v. aan het buitenland geleverd maakloonwerk.

(2) Statistische classering van producten gekoppeld aan activiteiten - CPA (2-6 cijfers); Prodcorn-lijst (8 cijfers).

(3) Voorlopige cijfers.

MAANDSTATISTIEK VAN DE INDUSTRIELE PRODUCTIE - PRODCOM

Leveringen in waarde en in hoeveelheid (1) volgens de CPA en de Prodcorm-lijst (2) (3)

Code (2)	Omschrijving	Eenheid	1999			
			1	2	3	4
28211150	--- Reservoirs, kuipen e.d. bergingsmiddelen van ijzer of van staal, met een inhoud > 300 l, voor vaste stoffen	x 1000 BEF kq	102 533 1 124 111	154 497 1 599 736	129 347 1 373 847	140 717 1 488 786
28219000	--- Reparatie en onderhoud van tanks, reservoirs en bergingsmiddelen, van metaal	x 1000 BEF -	36 243	28 260	40 484	46 227
2822	-- Radiatoren en ketels voor centrale verwarming	x 1000 BEF -	1 551 482	1 440 563	1 791 356	1 497 202
28221	--- Radiatoren en ketels	x 1000 BEF -	969 504	878 322	1 078 097	928 563
28221150	---- Radiatoren, niet-elektrisch verwarmd, en delen daarvan, van ijzer/staal	x 1000 BEF kq	724 603 9 648 793	654 081 8 530 220	831 521 10 912 800	676 214 8 332 700
28221200	---- Ketels voor centrale verwarming, andere dan die bedoeld bij GS 8402	x 1000 BEF p/st	202 747 12 658	184 480 12 077	213 306 13 017	213 652 12 249
28221300	---- Delen van ketels voor centrale verwarming	x 1000 BEF -	42 154	39 761	33 270	38 697
28229000	--- Reparatie en onderhoud van ketels voor centrale verwarming, al dan niet voor huishoudelijk gebruik	x 1000 BEF -	581 978	562 241	713 259	568 639
2830	- STOOMKETELS, ANDERE DAN WARMWATERKETELS VOOR DE CENTRALE VERWARMING WAARVAN:	x 1000 BEF -	912 678	754 930	931 427	1 128 381
28309	-- Installatie, reparatie en onderhoud van stoomketels (excl. warmwaterketels voor centrale verwarming)	x 1000 BEF -	599 586	609 296	671 563	696 356
28309100	--- Installatie van stoomketels, exclusief warmwaterketels voor de centrale verwarming	x 1000 BEF -	421 215	463 361	513 565	564 016
28309200	--- Reparatie en onderhoud van stoomketels, exclusief warmwaterketels voor de centrale verwarming	x 1000 BEF -	178 371	145 935	157 998	132 340
2840	- SMEDEN, PERSEN, STAMPEN EN PROFIELWALSEN VAN METAAL; POEDERMETALLURGIE WAARVAN:	x 1000 BEF -	446 716	469 498	493 088	465 866
284012	-- Stampen van metaal	x 1000 BEF -	202 816	215 992	232 508	231 460
	waarvan:					
28401270	--- Delen van stampwerk van staal voor andere machines	x 1000 BEF kq	14 393 198 184	13 103 222 000	19 551 262 541	16 468 229 478
284013	-- Andere vormbewerkingen van metaal	x 1000 BEF -	234 561	243 892	251 072	223 345
	waarvan:					
28401330	--- Pers-, trek- en stansdelen van staal voor andere machines	x 1000 BEF kq	46 401 58 686	46 096 60 026	45 973 58 013	41 395 45 620
285	- OPPERVLAKTEBEHANDELING VAN METAAL; ALGEMENE METAALBEWERKING	x 1000 BEF -	2 868 532	3 386 029	3 483 364	3 513 124
2851	-- Oppervlaktebehandeling van metaal	x 1000 BEF -	1 334 865	1 386 282	1 596 686	1 575 542
28511	--- Bekleden van metaal	x 1000 BEF -	654 280	670 876	793 076	734 739
	waarvan:					
28511130	---- Metallische laag (Dompel)	x 1000 BEF -	153 585	156 249	207 099	193 359

(1) Leveringen m.i.v. aan het buitenland geleverd maakloonwerk.

(2) Statistische classering van producten gekoppeld aan activiteiten - CPA (2-6 cijfers); Prodcorm-lijst (8 cijfers).

(3) Voorlopige cijfers.

MAANDSTATISTIEK VAN DE INDUSTRIELE PRODUCTIE - PRODCOM

Leveringen in waarde en in hoeveelheid (1) volgens de CPA en de Prodcop-lijst (2) (3)

5	6	7	8
99 370	116 660	122 063	94 900
923 620	1 261 374	1 113 486	979 739
32 854	59 931	34 167	44 481
1 335 314	1 926 863	1 347 414	1 422 511
866 040	1 190 836	811 975	956 824
632 631	898 027	632 448	668 929
8 223 776	13 138 564	9 485 558	9 348 735
205 826	259 741	116 764	260 364
11 934	14 607	6 168	14 207
27 583	33 068	62 763	27 531
469 274	736 027	535 439	465 687
1 169 733	1 411 229	813 787	991 353
763 634	715 385	571 430	653 038
638 927	517 945	466 417	531 717
124 707	197 440	105 013	121 321
425 085	508 868	367 087	393 949
205 562	260 297	200 911	156 402
15 742	19 118	10 394	14 068
171 323	258 639	99 912	159 936
209 207	234 850	161 712	228 389
36 952	53 840	24 394	51 375
40 356	56 529	26 478	54 377
3 061 033	3 916 060	2 893 035	2 808 513
1 505 046	1 859 952	1 205 573	1 431 341
719 710	919 304	592 042	657 779
181 400	235 349	149 773	175 584

(1) Leveringen m.i.v. aan het buitenland geleverd maakloonwerk.

(2) Statistische classering van producten gekoppeld aan activiteiten - CPA (2-6 cijfers); Prodcop-lijst (8 cijfers).

(3) Voorlopige cijfers.

MAANDSTATISTIEK VAN DE INDUSTRIELE PRODUCTIE - PRODCOM

Leveringen in waarde en in hoeveelheid (1) volgens de CPA en de Prodcop-lijst (2) (3)

Code (2)	Omschrijving	Eenheid	1999			
			1	2	3	4
28511170	---- Metallische laag (Electrolytisch en chemisch verzinken)	x 1000 BEF -	26 867	30 607	34 273	27 878
28511190	---- Overige metallische lagen (electrolytisch en chemisch vernikkelen, verkoperen, verchromen, enz.)	x 1000 BEF -	48 872	53 701	62 808	55 425
28512	--- Andere behandeling van metaal	x 1000 BEF -	680 585	715 406	803 610	840 803
28512100	---- Warmtebehandeling (harden e.d.)	x 1000 BEF -	42 049	78 484	54 700	106 559
285122	---- Andere oppervlaktebehandeling van metaal waarvan:	x 1000 BEF -	638 536	636 922	748 910	734 244
28512230	----- Lakken e.d.	x 1000 BEF -	245 260	243 007	281 461	263 636
28512250	----- Anodiseren, eloxeren	x 1000 BEF -	76 334	88 409	85 499	88 041
28512290	----- Overige oppervlaktebewerkingen van metalen	x 1000 BEF -	308 153	295 447	371 222	374 072
285210	-- Algemene metaalbewerking	x 1000 BEF -	1 533 667	1 999 747	1 886 678	1 937 582
	waarvan:					
28521033	--- Delen, gedraaid van metaal, voor machines	x 1000 BEF kg	505 906 4 572 133	446 315 3 757 982	500 159 3 974 182	475 018 3 658 846
28521035	--- Delen, gedraaid van metaal, voor voertuigen voor vervoer over land	x 1000 BEF kg	740 727 7 186 081	1 256 269 10 883 343	1 083 831 9 501 141	1 137 465 9 956 594
28521055	--- Delen, gedraaid van metaal, voor optische- en precisie- instrumenten	x 1000 BEF kg	34 566 37 312	39 768 40 611	44 670 52 794	37 954 44 596
286	- MESSENMAKERSWERK, GEREEDSCHAP EN IJZERWAREN WAARVAN:	x 1000 BEF -	937 111	1 109 797	1 216 976	1 173 699
286250	-- Ander gereedschap	x 1000 BEF -	260 400	233 582	315 259	332 861
	waarvan:					
28625024	--- Trekstenen, -matrijzen, pers- of extrusiematrijzen voor metaalbewerking	x 1000 BEF kg	60 125 68 203	69 528 80 868	83 353 124 689	73 331 82 783
28625033	--- Gereedschap voor het stampen en stansen, voor metaalbewerking	x 1000 BEF kg	37 535 10 848	37 211 10 682	51 179 15 048	53 587 15 883
28625039	--- Gereedschap voor het stampen en stansen, andere	x 1000 BEF kg	13 773 6 741	16 485 7 497	16 814 8 868	19 422 9 351
28631	-- Hangsloten, grendelsloten en andere sloten, sleutels en delen daarvan, van onedel metaal waarvan:	x 1000 BEF -	343 703	362 768	380 032	325 969
286314	--- Schamieren, garnituren, beslag en dergelijke, van onedel metaal, voor automobielen, deuren, vensters, e.d. waarvan:	x 1000 BEF -	262 971	274 891	285 504	242 896
28631440	---- Garnituren, beslag, ..., voor gebouwen, van onedel metaal, n.e.g.	x 1000 BEF kg	155 961 1 528 138	161 088 1 542 468	155 186 1 523 794	138 346 1 361 177
287	- OVERIGE PRODUCTEN VAN METAAL	x 1000 BEF -	4 096 269	4 336 917	5 093 836	4 900 047

(1) Leveringen m.i.v. aan het buitenland geleverd maakloonwerk.

(2) Statistische classering van producten gekoppeld aan activiteiten - CPA (2-6 cijfers); Prodcop-lijst (8 cijfers).

(3) Voorlopige cijfers.

MAANDSTATISTIEK VAN DE INDUSTRIELE PRODUCTIE - PRODCOM

Leveringen in waarde en in hoeveelheid (1) volgens de CPA en de Prodc-com-lijst (2) (3)

5	6	7	8
30 201	36 263	20 854	33 192
59 045	71 973	50 258	57 988
785 336	940 648	613 531	773 562
67 764	50 179	34 425	76 109
717 572	890 469	579 106	697 453
291 778	338 814	212 345	250 674
82 435	89 283	65 886	49 247
332 049	446 566	288 008	389 773
1 555 987	2 056 108	1 687 462	1 377 172
426 581	556 896	437 984	392 568
3 463 290	6 405 567	3 325 606	4 830 836
923 393	1 089 980	930 539	633 914
8 354 647	9 678 340	7 308 330	5 782 694
32 239	45 889	29 638	41 983
35 586	46 568	32 074	39 517
978 928	1 307 363	877 769	1 034 824
235 520	288 105	261 283	288 158
58 900	87 078	49 427	62 917
77 978	97 467	54 467	82 437
50 934	44 459	38 765	27 728
13 294	13 962	12 420	8 364
11 212	21 173	12 363	13 961
4 804	8 298	4 798	5 422
289 955	435 263	260 222	270 057
215 076	340 991	210 520	184 838
116 149	214 499	132 018	104 340
1 127 297	2 149 842	1 388 619	948 387
4 516 282	5 260 916	3 211 895	4 454 746

(1) Leveringen m.i.v. aan het buitenland geleverd maakloonwerk

(2) Statistische classering van producten gekoppeld aan activiteiten - CPA (2-6 cijfers); Prodc-com-lijst (8 cijfers).

(3) Voorlopige cijfers.

MAANDSTATISTIEK VAN DE INDUSTRIELE PRODUCTIE - PRODCOM

Leveringen in waarde en in hoeveelheid (1) volgens de CPA en de Prodc-com-lijst (2) (3)

Code (2)	Omschrijving	Eenheid	1999			
			1	2	3	4
28711	-- Reservoirs, fusten, trommels, bussen, blikken en dergelijke bergingsmiddelen (andere dan voor gas), van ijzer of staal	x 1000 BEF -	217 528	244 382	321 230	268 197
28711100	--- Reservoirs, fusten, ... (excl. voor gassen), van ijzer of staal, >= 50 l en <= 300 l	x 1000 BEF p/st	182 194 353 191	196 764 364 934	232 666 437 479	184 026 374 876
28711200	--- Reservoirs, fusten, ... (excl. voor gassen), van ijzer of staal, < 50 l	x 1000 BEF p/st	35 334 288 371	47 618 337 986	88 564 374 962	84 171 358 467
28721	-- Bergingsmiddelen van licht metaal	x 1000 BEF -	623 017	650 453	752 505	761 722
	waarvan:					
287212	--- Reservoirs, fusten, trommels, bussen, blikken en dergelijke bergingsmiddelen, van aluminium, < 300 l	x 1000 BEF -	22 435	20 521	23 062	16 892
28731	-- Artikelen van draad	x 1000 BEF -	1 033 822	1 186 240	1 400 179	1 383 695
	waarvan:					
287313	--- Metaaldoek, -gaas en traliewerk, van ijzer-, staal- of koperdraad; plaat-gaas, plaat- of bandstaal of -koper waarvan:	x 1000 BEF -	406 133	413 194	579 218	567 322
28731320	---- Metaalgaas en traliewerk, maas => 100 cm ² , ijzer/staal, doorsn. draad => 3 mm	x 1000 BEF kg	102 897 6 572 197	106 869 6 735 357	132 047 8 354 407	138 763 7 920 982
2874	-- Bouten, schroeven, moeren, kettingen en veren	x 1000 BEF -	300 319	322 102	360 065	323 570
	waarvan:					
287411	--- Artikelen met schroefdraad, van ijzer of van staal, n.e.g. waarvan:	x 1000 BEF -	123 844	143 543	160 935	133 766
28741190	---- Artikelen met schroefdraad, n.e.g., van ijzer of van staal	x 1000 BEF kg	71 005 1 557 986	84 403 1 424 601	95 099 1 618 622	81 472 1 714 713
28741230	--- Slutringen n.e.g.	x 1000 BEF kg	13 305 219 612	12 362 190 742	14 550 264 582	13 549 250 994
287414	--- Veren en veerbladen, van ijzer of van staal; veren van koper waarvan:	x 1000 BEF -	127 117	126 888	135 366	133 801
28741433	---- Drukveren (excl. voluutveren) van ijzer of van staal, koud gevormd	x 1000 BEF kg	9 554 33 936	7 194 30 866	8 331 37 018	8 929 38 376
28741435	---- Trekveren van ijzer of van staal, koud gevormd	x 1000 BEF kg	3 643 19 481	3 254 19 419	3 370 20 469	3 685 23 503
28741437	---- Andere schroefveren van staal, koud gevormd	x 1000 BEF kg	7 492 58 416	9 088 47 348	8 971 44 644	6 967 40 857
28741460	---- Veren n.e.g., van ijzer of van staal	x 1000 BEF kg	42 509 86 723	35 551 70 080	41 913 92 988	38 919 82 817
2875	-- Overige produkten van metaal, n.e.g.	x 1000 BEF -	1 921 583	1 933 740	2 259 857	2 162 863
28751	--- Metaalwaren voor huishoudelijk gebruik	x 1000 BEF -	369 242	373 291	409 663	428 162
287511	---- Gootstenen, wasbakken, badkuipen en andere toiletartikelen van ijzer, staal, koper of aluminium	x 1000 BEF -	38 053	32 873	45 352	50 277
287512	---- Keukengerei en huishoudelijke artikelen, alsmede delen daarvan, van ijzer, staal, koper of aluminium waarvan:	x 1000 BEF -	331 189	340 418	364 311	377 885

(1) Leveringen m.i.v. aan het buitenland geleverd maakloonwerk.

(2) Statistische classering van producten gekoppeld aan activiteiten - CPA (2-6 cijfers); Prodc-com-lijst (8 cijfers).

(3) Voorlopige cijfers.

MAANDSTATISTIEK VAN DE INDUSTRIELE PRODUCTIE - PRODCOM

Leveringen in waarde en in hoeveelheid (1) volgens de CPA en de Prodc-com-lijst (2) (3)

5	6	7	8
235 190	309 576	254 289	227 833
168 424	250 131	182 805	187 231
345 880	452 549	406 846	363 940
66 766	59 445	71 484	40 602
323 311	386 044	410 649	293 718
713 762	796 389	777 712	695 260
19 622	22 078	15 996	19 061
1 329 139	1 360 539	328 993	1 436 165
574 081	588 051	171 946	559 525
143 644	137 515	41 803	129 363
8 643 709	8 266 005	3 329 880	7 243 558
291 708	376 315	251 376	245 931
121 620	164 764	93 047	117 413
63 709	87 625	60 394	75 511
1 248 647	1 668 505	1 326 317	1 837 533
10 612	14 770	12 427	7 685
193 559	256 071	214 816	154 007
120 219	146 988	104 498	89 682
7 643	8 042	3 957	7 354
30 477	32 056	14 563	30 204
2 852	3 081	1 290	3 226
17 246	17 867	7 220	18 916
7 881	9 062	4 794	8 742
38 352	53 489	25 164	44 170
34 178	45 025	26 863	36 127
76 471	93 494	60 388	79 788
1 946 483	2 418 097	1 599 525	1 849 557
396 609	452 408	352 657	380 525
29 981	41 580	27 278	48 279
366 628	410 828	325 379	332 246

(1) Leveringen m.i.v. aan het buitenland geleverd maakloonwerk.

(2) Statistische classering van producten gekoppeld aan activiteiten - CPA (2-6 cijfers); Prodc-com-lijst (8 cijfers).

(3) Voortopige cijfers.

MAANDSTATISTIEK VAN DE INDUSTRIELE PRODUCTIE - PRODCOM

Leveringen in waarde en in hoeveelheid (1) volgens de CPA en de Prodcop-lijst (2) (3)

Code (2)	Omschrijving	Eenheid	1999			
			1	2	3	4
28751229	----- Andere huishoudelijke artikelen van roestvrij staal	x 1000 BEF kg	104 299 319 868	109 142 321 103	104 459 329 095	125 326 364 975
28752	--- Overige metaalwaren (andere dan sabels, degens, bajonetten en dergelijke) waarvan:	x 1000 BEF -	1 552 341	1 560 449	1 850 194	1 734 701
287521	----- Brandkasten, gepantserde deuren en dergelijke artikelen, van onedel metaal	x 1000 BEF -	5 326	4 361	6 021	9 617
287527	----- Andere artikelen van onedel metaal, n.e.g. waarvan:	x 1000 BEF -	1 520 384	1 532 128	1 809 148	1 695 273
28752725	----- Werken van ijzer- of staaldraad, n.e.g.	x 1000 BEF kg	64 484 549 095	70 224 541 054	83 236 733 325	82 211 775 245
28752737	----- Niet-mechanische ventilators, dakgoten, andere artikelen voor bouwwerken	x 1000 BEF kg	41 056 100 397	42 195 106 992	71 751 182 217	44 056 110 882
28752745	----- Andere gestampte werken van ijzer of van staal	x 1000 BEF kg	169 851 2 419 513	166 264 2 450 116	176 825 2 536 282	203 263 2 863 262
28752749	----- Andere werken van ijzer of van staal	x 1000 BEF kg	320 997 2 551 609	307 551 2 962 477	381 687 4 027 906	361 623 3 736 256
28752753	----- Andere gegoten werken van aluminium	x 1000 BEF kg	31 290 88 318	39 865 102 607	38 787 117 265	35 761 101 916
28752755	----- Werken van aluminium n.e.g.	x 1000 BEF kg	152 585 441 129	157 684 435 481	189 684 553 758	193 101 549 057
28752765	----- Werken van zink, n.e.g.	x 1000 BEF kg	94 901 1 521 737	89 651 1 489 957	100 557 1 440 287	102 151 1 478 765
28752787	----- Verkeersborden, straatnaamborden, uithangborden en dergelijke borden, van onedel metaal	x 1000 BEF kg	59 938 95 016	56 925 107 281	71 227 124 571	78 344 145 554
29	MACHINES, APPARATEN EN WERKTUIGEN N.E.G.	x 1000 BEF -	19 179 199	20 767 461	26 826 819	23 883 797
291	- MACHINES VOOR DE PRODUKTIE EN TOEPASSING VAN MECHANISCHE ENERGIE, EXCLUSIEF MOTOREN	x 1000 BEF -	3 961 395	4 737 950	5 791 071	5 118 764
2911	-- Motoren en turbines, exclusief motoren voor luchtvaartuigen, motorvoertuigen en rijwielen waarvan:	x 1000 BEF -	674 396	851 397	1 055 987	779 183
29119	--- Installatie, reparatie en onderhoud van motoren en turbines (excl. motoren voor luchtvaartuigen, motorvoertuigen e.d.)	x 1000 BEF -	194 396	193 926	361 994	197 081
2912	-- Pompen en compressoren	x 1000 BEF -	2 183 600	2 780 122	3 508 483	3 166 104
29122	--- Pompen en elevatoren voor vloeistoffen	x 1000 BEF -	228 904	235 387	348 865	297 410
291224	----- Centrifugaalpompen voor vloeistoffen; andere pompen; elevatoren voor vloeistoffen	x 1000 BEF -	200 881	218 466	317 956	261 772
29124	--- Delen van pompen, van compressoren en van hydraulische en pneumatische motoren en krachtmachines waarvan:	x 1000 BEF -	399 536	445 611	686 038	608 055
29124200	----- Delen van pompen en elevatoren voor vloeistoffen	x 1000 BEF -	52 124	44 844	60 778	50 092

(1) Leveringen m.i.v. aan het buitenland geleverd maakloonwerk.

(2) Statistische classering van producten gekoppeld aan activiteiten - CPA (2-6 cijfers); Prodcop-lijst (8 cijfers).

(3) Voorlopige cijfers.

MAANDSTATISTIEK VAN DE INDUSTRIELE PRODUCTIE - PRODCOM

Leveringen in waarde en in hoeveelheid (1) volgens de CPA en de Prodcorn-lijst (2) (3)

5	6	7	8
111 063	146 332	102 041	90 446
343 745	451 998	295 290	247 947
1 549 874	1 965 689	1 246 868	1 469 032
7 068	17 126	2 152	11 928
1 518 743	1 913 528	1 224 476	1 428 726
62 231	89 360	58 922	50 893
717 971	813 166	491 225	581 262
51 659	40 783	34 111	42 610
130 578	103 340	84 386	99 398
193 486	275 985	243 163	192 346
2 829 444	3 902 997	3 739 751	2 800 933
295 604	378 820	283 952	299 487
3 063 819	4 034 523	2 557 357	3 314 945
32 221	37 669	28 913	28 027
83 487	111 499	77 317	70 873
175 897	246 222	185 645	150 257
505 281	704 515	489 893	484 628
104 621	113 608	57 861	111 553
1 443 887	1 648 224	856 572	1 533 300
66 969	82 151	55 318	73 797
118 000	148 812	94 428	124 170
21 792 833	27 370 777	18 604 413	18 709 611
4 789 105	5 816 182	4 098 669	4 668 964
855 420	1 083 997	623 666	817 004
271 327	404 812	206 901	471 982
2 926 926	3 404 100	2 644 573	2 903 960
318 303	348 012	227 078	288 840
277 640	314 701	200 128	259 744
546 419	669 148	558 889	625 427
42 330	45 103	30 241	41 068

(1) Leveringen m.i.v. aan het buitenland geleverd maakloonwerk.

(2) Statistische classering van producten gekoppeld aan activiteiten - CPA (2-6 cijfers); Prodcorn-lijst (8 cijfers).

(3) Voorlopige cijfers.

MAANDSTATISTIEK VAN DE INDUSTRIELE PRODUCTIE - PRODCOM

Leveringen in waarde en in hoeveelheid (1) volgens de CPA en de Prodcoum-lijst (2) (3)

Code (2)	Omschrijving	Eenheid	1999			
			1	2	3	4
2913	-- Kranen en dergelijke artikelen	x 1000 BEF	146 900	182 640	173 139	184 655
	-	-				
29131	--- Kranen en dergelijke artikelen, voor leidingen, ketels, reservoirs, bakken of dergelijke bergingsmiddelen waarvan:	x 1000 BEF	113 283	144 344	128 583	134 424
	-	-				
291313	---- Regelafluiters, schuifafsluiters, klepafsluiters en andere kleppen en afsluiters	x 1000 BEF	59 364	87 223	62 933	73 365
	-	-				
29132000	--- Delen van kranen e.d. artikelen van GS 8481	x 1000 BEF	11 948	14 282	17 062	16 678
	-	-				
29139000	--- Reparatie en onderhoud van kranen en dergelijke artikelen	x 1000 BEF	21 669	24 014	27 494	33 553
	-	-				
2914	-- Lagers, getande overbrengingen en drijfwerkelementen waarvan:	x 1000 BEF	956 499	923 791	1 053 462	988 822
	-	-				
291424	--- Getande overbrengingen en wrijvingswielen; kogellagerassen; versnellingsbakken en dergelijke waarvan:	x 1000 BEF	907 088	874 728	1 002 214	938 292
	-	-				
29142440	---- Andere overbrengingsmechanismen	x 1000 BEF	19 849	26 171	23 753	26 234
	-	kg	17 877	21 218	19 313	20 137
29142450	---- Tandwielkasten en andere overbrengingsmech. voor het aanpassen van snelheid	x 1000 BEF	792 465	736 001	833 701	804 550
	-	kg	1 762 022	1 700 182	1 924 893	1 818 449
292	- OVERIGE MACHINES EN APPARATEN VOOR ALGEMEEN GEBRUIK	x 1000 BEF	4 884 190	4 877 994	6 270 867	5 924 891
	-	-				
2921	-- Ovens en branders	x 1000 BEF	64 891	82 500	100 444	185 979
	-	-				
2922	-- Hijs-, hef- en transportwerktuigen	x 1000 BEF	1 869 617	1 753 034	2 137 933	1 835 332
	-	-				
292214	--- Dirkkranen; hijskranen; hefportalen, portaalwagens en transportwagens met kraan waarvan:	x 1000 BEF	394 958	259 435	484 735	328 741
	-	-				
29221470	---- Machines en toestellen, om te hijsen, ..., n.e.g.	x 1000 BEF	22 962	25 539	71 686	30 578
	-	p/st	2 712	1 950	3 136	2 818
292215	--- Vorkheftrucks; andere transportwagentjes; trekkers van de soort gebruikt voor het trekken van	x 1000 BEF	193 754	280 787	295 274	287 208
	-	-				
292216	--- Personen- en goederenliften; roltrappen en -paden	x 1000 BEF	162 447	214 675	190 967	149 129
	-	-				
292217	--- Pneumatische en andere continu-werkende transportinrichtingen voor goederen waarvan:	x 1000 BEF	159 481	166 762	269 351	214 257
	-	-				
29221770	---- Continu werkende transportinrichtingen voor goederen, met banden, n.e.g.	x 1000 BEF	39 209	25 727	41 478	33 349
	-	p/st	74	90	80	75
29221793	---- Continu werkende transportinrichtingen voor goederen, rollenbanen/castors	x 1000 BEF	55 773	43 221	74 326	93 578
	-	p/st	161	87	149	263
292218	--- Andere hijs-, hef- en transportwerktuigen	x 1000 BEF	19 505	24 304	56 407	39 230
	-	-				
292219	--- Delen van hijs-, hef- en transportwerktuigen	x 1000 BEF	123 064	97 884	111 629	95 413
	-	-				

(1) Leveringen m.i.v. aan het buitenland geleverd maakloonwerk.

(2) Statistische classering van producten gekoppeld aan activiteiten - CPA (2-6 cijfers); Prodcoum-lijst (8 cijfers).

(3) Voorlopige cijfers.

MAANDSTATISTIEK VAN DE INDUSTRIELE PRODUCTIE - PRODCOM

Leveringen in waarde en in hoeveelheid (1) volgens de CPA en de Prodc-com-lijst (2) (3)

5	6	7	8
173 944	231 660	161 685	177 598
117 380	172 578	98 476	122 520
59 314	101 983	60 421	62 853
16 701	19 136	15 453	8 660
39 863	39 946	47 756	46 418
832 815	1 096 425	668 745	770 402
790 323	1 039 998	621 690	723 061
19 718	25 348	16 832	14 263
12 570	17 162	10 203	8 998
670 759	880 014	543 762	636 552
1 528 178	2 021 769	1 477 181	1 394 878
5 690 927	6 922 606	5 203 436	5 265 956
151 714	185 158	110 866	156 782
1 800 061	2 390 763	1 576 558	1 959 455
332 330	566 793	281 964	384 097
23 446	33 551	14 036	32 819
2 489	3 272	728	3 913
269 377	295 450	240 662	168 882
170 517	255 478	102 713	282 430
266 615	217 861	182 829	259 158
24 744	45 194	49 702	43 205
45	82	110	71
78 466	94 903	51 050	120 252
407	618	147	403
33 801	19 055	37 975	43 440
116 113	127 281	66 768	64 283

(1) Leveringen m.i.v. aan het buitenland geleverd maakloonwerk.

(2) Statistische classering van producten gekoppeld aan activiteiten - CPA (2-6 cijfers); Prodc-com-lijst (8 cijfers).

(3) Voorlopige cijfers.

MAANDSTATISTIEK VAN DE INDUSTRIELE PRODUCTIE - PRODCOM

Leveringen in waarde en in hoeveelheid (1) volgens de CPA en de Prodcop-lijst (2) (3)

Code (2)	Omschrijving	Eenheid	1999			
			1	2	3	4
29229	--- Installatie, reparatie en onderhoud van hijs-, hef- en transportwerktuigen	x 1000 BEF -	698 225	598 680	610 387	586 627
2923	--- Machines en apparaten voor de koeltechniek en klimaatregeling, voor niet-huishoudelijk gebruik	x 1000 BEF -	1 877 606	1 826 087	2 469 172	2 495 991
29231	--- Warmtewisselaars; toestellen voor de koeltechniek en klimaatregeling; filtreertoestellen waarvan:	x 1000 BEF -	1 021 094	849 780	1 212 657	1 107 675
292312	---- Machines en apparaten voor de regeling van het klimaat in besloten ruimten	x 1000 BEF -	291 187	241 348	333 996	277 624
29231335	---- Andere koelvitries en koeltoonbanken	x 1000 BEF p/st	49 714 759	58 040 887	91 933 1 405	65 614 525
292314	---- Toestellen voor het filtreren of zuiveren van gassen, n.e.g.	x 1000 BEF -	33 552	38 753	45 058	57 609
292320	--- Ventilatoren, andere dan tafel-, vloer-, wand-, raam-, plafond- en dakventilatoren	x 1000 BEF -	69 856	76 207	102 987	99 734
292330	--- Delen van machines en toestellen voor de koel- en vriestechniek, alsmede van warmtepompen	x 1000 BEF -	193 410	268 703	457 436	372 036
29239	--- Installatie, reparatie en onderhoud van machines en apparaten voor koeltechniek en klimaatregeling, niet vr. huishoudens	x 1000 BEF -	593 246	631 397	696 092	916 546
29239100	--- Installatie van machines en apparaten voor de koeltechniek en klimaatregeling, voor niet-huishoudelijk gebruik	x 1000 BEF -	373 063	392 752	417 033	611 136
29239200	--- Reparatie en onderhoud van machines en apparaten voor koeltechniek en klimaatregeling (niet-huishoudelijk gebruik)	x 1000 BEF -	220 183	238 645	279 059	305 410
2924	--- Overige machines en apparaten voor algemeen gebruik, n.e.g. waarvan:	x 1000 BEF -	1 072 076	1 216 373	1 563 318	1 407 589
29241	--- Gasgeneratoren, distilleer-, filter- en rectificeertoestellen	x 1000 BEF -	222 623	229 264	285 581	275 409
29242	--- Machines en toestellen voor het reinigen van flessen, voor het vullen of wegen; toestellen voor het spuiten waarvan:	x 1000 BEF -	302 868	463 261	537 362	388 793
292421	---- Machines en toestellen voor het reinigen, vullen en verpakken van flessen en andere bergingsmiddelen	x 1000 BEF -	128 060	191 651	258 871	185 276
292423	---- Weegtoestellen en -inrichtingen n.e.g.	x 1000 BEF -	34 209	49 807	63 537	56 165
292424	---- Blusapparaten, spuitpistolen, zand- en stoomstraal toestellen en dergelijke toestellen, niet voor land- en tuinbouw waarvan:	x 1000 BEF -	124 824	206 653	191 942	119 676
29242410	---- Blusapparaten	x 1000 BEF p/st	66 329 112 564	77 808 130 894	90 822 150 306	68 144 122 463
29245	--- Delen van overige machines en apparaten voor algemeen gebruik	x 1000 BEF -	234 252	263 850	368 975	338 271
29245250	---- Delen van toestellen voor het filtreren ... van vloeistoffen of gassen	x 1000 BEF -	65 887	73 418	81 164	137 025
292453	---- Delen van kalanders en walsmachines; delen van toestellen voor het spuiten, gewichten voor weegtoestellen	x 1000 BEF -	16 458	11 775	25 538	19 548

(1) Leveringen m.i.v. aan het buitenland geleverd maakloonwerk.

(2) Statistische classering van producten gekoppeld aan activiteiten - CPA (2-6 cijfers); Prodcop-lijst (8 cijfers).

(3) Voorlopige cijfers.

MAANDSTATISTIEK VAN DE INDUSTRIELE PRODUCTIE - PRODCOM

Leveringen in waarde en in hoeveelheid (1) volgens de CPA en de Prodcorn-lijst (2) (3)

5	6	7	8
526 706	788 433	559 371	669 177
2 463 322	2 949 077	2 281 500	1 958 929
1 079 941	1 392 947	1 131 437	830 970
313 060	311 718	297 746	259 511
77 154	76 657	49 045	105 215
681	555	404	918
41 221	50 613	47 433	36 607
111 785	94 521	99 592	84 519
270 799	485 290	343 423	236 186
1 000 797	976 319	707 048	807 254
674 322	643 965	436 550	530 646
326 475	332 354	270 498	276 608
1 275 830	1 397 608	1 234 512	1 190 790
218 101	266 881	242 625	212 705
400 146	371 362	241 014	390 328
142 463	124 504	71 943	184 132
45 847	59 468	48 671	66 385
194 558	171 687	109 729	124 358
67 580	90 814	57 691	57 179
109 605	168 936	99 430	81 466
282 339	351 878	250 891	218 271
117 544	138 057	114 299	68 885
23 876	17 063	20 793	18 406

(1) Leveringen m.i.v. aan het buitenland geleverd maakloonwerk.

(2) Statistische classering van producten gekoppeld aan activiteiten - CPA (2-6 cijfers); Prodcorn-lijst (8 cijfers).

(3) Voorlopige cijfers.

MAANDSTATISTIEK VAN DE INDUSTRIELE PRODUCTIE - PRODCOM

Leveringen in waarde en in hoeveelheid (1) volgens de CPA en de Prodcop-lijst (2) (3)

Code (2)	Omschrijving	Eenheid	1999			
			1	2	3	4
29245400	--- Andere delen	x 1000 BEF	151 907	178 657	262 273	181 698
29249	--- Installatie, reparatie en onderhoud van machines en apparaten voor algemeen gebruik n.e.g.	x 1000 BEF	228 742	204 439	256 270	268 017
29249100	--- Installatie van overige machines en apparaten voor algemeen gebruik, n.e.g.	x 1000 BEF	101 405	97 803	134 632	116 246
29249200	--- Reparatie en onderhoud van overige machines voor algemeen gebruik, n.e.g.	x 1000 BEF	127 337	106 636	121 638	151 771
293	- MACHINES EN WERKTUIGEN VOOR DE LANDBOUW OF DE BOSBOUW WAARVAN:	x 1000 BEF	1 565 912	1 726 762	2 242 517	2 668 854
29321	-- Machines voor de land-, tuin- of bosbouw, voor de voorbereiding, bewerking of bebouwing van de bodem	x 1000 BEF	30 577	42 534	61 274	45 005
29327050	-- Delen van machines, toestellen en werktuigen van post 84.33	x 1000 BEF	49 756	43 269	53 167	40 113
29329	-- Installatie, reparatie en onderhoud van machines en toestellen voor de landbouw of de bosbouw	x 1000 BEF	4 935	8 571	9 774	10 268
2940	- GEREEDSCHAPSWERKTUIGEN WAARVAN:	x 1000 BEF	676 042	883 773	1 324 547	1 285 251
29403	-- Andere gereedschapswerktuigen voor de metaalbewerking waarvan:	x 1000 BEF	262 809	432 929	732 169	771 404
294033	--- Andere machines voor het buigen, het vouwen, het strekken of het vlakken van metaal	x 1000 BEF	95 976	152 169	198 463	196 103
29404	-- Gereedschapswerktuigen voor het bewerken van steen, hout e.d.; persen voor spaan- en vezelplaat e.d.	x 1000 BEF	93 951	121 100	140 871	130 214
29407	-- Delen en toebehoren van gereedschapswerktuigen waarvan:	x 1000 BEF	204 580	220 345	277 001	236 846
294074	--- Delen en toebehoren voor gereedschapswerktuigen voor het bewerken van metaal	x 1000 BEF	148 635	161 978	214 304	170 856
294075	--- Delen en toebehoren voor gereedschapswerktuigen voor het bewerken van hout, kurk, geharde rubber e.a. harde stoffen	x 1000 BEF	34 714	32 480	38 769	33 837
29407530	--- Delen en toebehoren voor machines van post 84.64	x 1000 BEF	10 734	11 661	17 984	16 555
29407550	--- Delen en toebehoren voor machines van post 84.65	x 1000 BEF	23 980	20 819	20 785	17 282
29409	-- Installatie, reparatie en onderhoud van gereedschapswerktuigen	x 1000 BEF	62 027	46 999	103 661	83 526
295	- OVERIGE MACHINES, APPARATEN EN WERKTUIGEN VOOR SPECIFIEKE DOELEINDEN WAARVAN:	x 1000 BEF	6 572 735	7 104 609	8 796 313	7 819 547
2951	-- Machines voor de metallurgie	x 1000 BEF	227 668	245 980	330 039	248 130
29511	--- Machines voor de metallurgie en delen daarvan	x 1000 BEF	196 250	219 114	273 346	219 072

(1) Leveringen m.i.v. aan het buitenland geleverd maakloonwerk.

(2) Statistische classering van producten gekoppeld aan activiteiten - CPA (2-6 cijfers); Prodcop-lijst (8 cijfers).

(3) Voorlopige cijfers.

MAANDSTATISTIEK VAN DE INDUSTRIELE PRODUCTIE - PRODCOM

Leveringen in waarde en in hoeveelheid (1) volgens de CPA en de Prodcou-lijst (2) (3)

5	6	7	8
140 919	196 758	115 799	130 980
273 910	272 061	304 462	258 652
115 531	136 447	115 132	134 874
158 379	135 614	189 330	123 778
1 924 442	2 915 858	1 768 783	641 876
25 855	25 087	18 296	20 993
41 217	47 557	22 001	35 331
10 558	18 097	12 839	22 799
1 078 442	1 626 376	832 568	794 402
644 037	893 845	441 210	268 732
188 596	154 949	144 301	124 583
104 684	161 776	53 444	84 293
206 993	291 128	118 285	287 273
127 856	204 436	65 156	188 372
64 779	59 876	33 266	24 928
23 930	26 015	22 190	6 678
40 849	33 861	11 076	18 250
46 901	59 344	47 674	59 809
7 374 454	9 086 125	5 926 044	6 323 359
253 001	348 522	144 645	219 279
201 599	288 297	112 831	190 941

(1) Leveringen m.i.v. aan het buitenland geleverd maakloonwerk.

(2) Statistische classering van producten gekoppeld aan activiteiten - CPA (2-6 cijfers); Prodcou-lijst (8 cijfers).

(3) Voorlopige cijfers.

MAANDSTATISTIEK VAN DE INDUSTRIELE PRODUCTIE - PRODCOM

Leveringen in waarde en in hoeveelheid (1) volgens de CPA en de Prodcop-lijst (2) (3)

Code (2)	Omschrijving	Eenheid	1999			
			1	2	3	4
29519	--- Installatie, reparatie en onderhoud van machines voor de metallurgie	x 1000 BEF -	31 418	26 866	56 693	29 058
29529	-- Installatie, reparatie en onderhoud van machines voor de winning van delfstoffen en voor de bouw	x 1000 BEF -	27 988	36 121	47 520	36 216
29532	-- Delen van machines voor de produktie van voedings- en genotmiddelen waarvan:	x 1000 BEF -	59 662	71 170	60 121	58 396
29532250	--- Delen van machines van post 84.38	x 1000 BEF -	36 453	41 510	24 059	17 336
2954	-- Machines voor de produktie van textiel, kleding en leder waarvan:	x 1000 BEF -	1 146 120	1 492 391	1 694 552	1 407 195
29541	--- Machines voor het voorbereiden, het spinnen, het weven en het breien van textielstoffen waarvan:	x 1000 BEF -	677 544	922 009	1 078 752	896 200
295413	---- Weefgetouwen	x 1000 BEF -	543 314	745 571	857 072	722 467
29542	--- Andere machines voor de produktie van textiel en kleding (incl. naaimachines) waarvan:	x 1000 BEF -	152 602	160 631	153 255	139 081
295421	---- Machines en toestellen voor het wassen, wringen, strijken, persen, bleken, verven, appreteren e.d. van garens en	x 1000 BEF -	69 123	60 177	57 385	35 806
29544	--- Delen en toebehoren van machines voor de produktie van textiel, kleding en leder	x 1000 BEF -	282 120	372 373	424 888	342 005
295441	---- Delen en toebehoren van weefgetouwen en machines voor het spinnen	x 1000 BEF -	254 223	340 785	389 602	308 339
29544110	---- Delen en hulpstukken voor machines van GS 8444 - 8445 en van hulpmachines	x 1000 BEF -	16 552	30 126	20 121	21 425
29544150	---- Delen en hulpstukken voor weefgetouwen en van hulpmachines en -toestellen	x 1000 BEF -	237 671	310 659	369 481	286 914
295442	---- Delen van machines voor andere bewerkingen van textielstoffen en kleding en voor het bewerken van leder waarvan:	x 1000 BEF -	27 897	31 588	35 286	33 666
29544220	---- Delen van machines en toestellen van post 84.51	x 1000 BEF -	12 600	15 877	14 807	18 903
2955	-- Machines voor de produktie van papier of karton	x 1000 BEF -	15 224	15 917	12 407	10 598
2956	-- Overige machines, apparaten en werktuigen voor specifieke doeleinden, n.e.g.	x 1000 BEF -	1 530 999	1 546 464	2 020 464	1 606 770
29561	--- Machines en toestellen voor het drukken en het inbinden van boeken, alsmede delen daarvan waarvan:	x 1000 BEF -	434 321	429 802	599 114	492 609
295615	---- Delen van machines en toestellen voor het drukken en het inbinden of innaaien van boeken	x 1000 BEF -	38 067	43 134	48 666	49 605
29562	--- Diverse machines en toestellen voor specifieke doeleinden, alsmede delen daarvan waarvan:	x 1000 BEF -	1 019 340	1 026 538	1 304 317	1 034 804
295624	---- Gietvormen; vormkasten voor gieterijen; modelplaten voor gietvormen; modellen voor gietvormen waarvan:	x 1000 BEF -	405 425	410 535	540 044	449 414

(1) Leveringen m.i.v. aan het buitenland geleverd maakloonwerk.

(2) Statistische classering van producten gekoppeld aan activiteiten - CPA (2-6 cijfers); Prodcop-lijst (8 cijfers).

(3) Voorlopige cijfers.

MAANDSTATISTIEK VAN DE INDUSTRIELE PRODUCTIE - PRODCOM

Leveringen in waarde en in hoeveelheid (1) volgens de CPA en de Prodcom-lijst (2) (3)

5	6	7	8
51 402	60 225	31 814	28 338
35 189	47 556	25 884	42 671
50 018	54 350	54 590	43 539
19 120	20 234	23 342	20 128
1 363 386	1 937 887	1 322 603	1 178 928
917 456	1 254 718	860 899	772 724
832 328	1 065 685	686 592	641 085
118 858	192 054	151 834	62 611
43 738	85 316	59 866	18 034
301 988	450 587	269 961	299 768
267 294	415 998	234 078	271 922
16 493	23 124	16 242	17 407
250 801	392 874	217 836	254 515
34 694	34 589	35 883	27 846
19 266	14 521	13 994	11 285
11 387	51 310	12 040	11 273
1 591 164	2 270 790	1 356 665	1 268 025
474 973	681 029	320 469	341 734
46 113	47 455	42 430	23 984
974 503	1 506 222	967 703	831 250
399 334	615 764	361 141	310 633

(1) Leveringen m.i.v. aan het buitenland geleverd maakloonwerk.

(2) Statistische classering van producten gekoppeld aan activiteiten - CPA (2-6 cijfers); Prodcom-lijst (8 cijfers).

(3) Voorlopige cijfers.

MAANDSTATISTIEK VAN DE INDUSTRIELE PRODUCTIE - PRODCOM

Leveringen in waarde en in hoeveelheid (1) volgens de CPA en de Prodc-com-lijst (2) (3)

Code (2)	Omschrijving	Eenheid	1999			
			1	2	3	4
29562413	---- Vormkasten voor gieterijen, modelplaten en modellen (excl. van hout)	x 1000 BEF kg	32 596 129 921	33 687 112 732	52 848 187 411	33 458 160 437
29562470	---- Vormen voor het spuit- of persgieten van rubber of kunststof	x 1000 BEF p/st	267 849 1 116	271 103 2 891	342 227 1 954	294 408 1 188
295625	---- Machines en toestellen voor specifieke doeleinden, n.e.g. waarvan:	x 1000 BEF -	262 194	205 901	249 077	209 720
29562590	---- Andere machines en mechanische toestellen van GS 84, n.e.g.	x 1000 BEF p/st	165 184 1 801	99 318 398	165 044 1 015	75 920 406
295626	---- Delen van machines en toestellen voor specifieke doeleinden, n.e.g. waarvan:	x 1000 BEF -	187 647	202 546	232 070	176 227
29562670	---- Delen van machines van GS 8479	x 1000 BEF -	151 305	165 636	167 845	128 807
29569	--- Installatie, reparatie en onderhoud van machines en toestellen voor specifieke doeleinden n.e.g.	x 1000 BEF -	77 338	90 124	117 033	79 357
29569100	---- Installatie van overige machines, apparaten en werktuigen voor specifieke doeleinden, n.e.g.	x 1000 BEF -	42 281	51 579	72 028	41 509
29569200	---- Reparatie en onderhoud van overige machines, apparaten en werktuigen voor specifieke doeleinden, n.e.g.	x 1000 BEF -	35 057	38 545	45 005	37 848
29601	- WAPENS EN MUNITIE, ALSMEDE DELEN DAARVAN	x 1000 BEF -	870 089	776 301	1 605 036	329 312
297	- HUISHOUDAPPARATEN N.E.G.	x 1000 BEF -	648 836	660 072	796 468	737 178
2971	-- Elektrische huishoudapparaten waarvan:	x 1000 BEF -	356 734	317 408	421 789	399 917
29712	--- Andere elektrische huishoudapparaten n.e.g.	x 1000 BEF -	263 184	224 361	278 239	282 046
2972	-- Niet-elektrische huishoudapparaten	x 1000 BEF -	292 102	342 664	374 679	337 261
29721	--- Kook- en verwarmingselementen voor huishoudelijk gebruik, niet-elektrisch waarvan:	x 1000 BEF -	277 328	334 639	363 840	326 706
297212	---- Andere toestellen voor huishoudelijk gebruik, voor gas, voor vloeibare of voor vaste brandstof waarvan:	x 1000 BEF -	155 423	205 603	215 668	202 737
29721270	---- Andere toestellen voor vaste brandstof, van ijzer of van staal	x 1000 BEF p/st	109 655 5 536	111 770 5 193	126 375 5 870	94 098 3 547
29721300	---- Luchtverhitters en apparaten voor het verspreiden van warme lucht en wezenlijke delen van deze apparatuur	x 1000 BEF p/st	78 658 2 004	70 133 1 654	79 455 1 866	63 213 1 445
29722000	--- Delen van toestellen van post 73.21, van ijzer of van staal	x 1000 BEF -	14 774	8 025	10 839	10 555
300	- KANTOORMACHINES EN COMPUTERS	x 1000 BEF -	824 525	1 075 773	1 497 450	929 195
3001	-- Kantoor machines, alsmede delen daarvan	x 1000 BEF -	66 115	88 385	92 071	90 591

(1) Leveringen m.i.v. aan het buitenland geleverd maakloonwerk.

(2) Statistische classering van producten gekoppeld aan activiteiten - CPA (2-6 cijfers); Prodc-com-lijst (8 cijfers).

(3) Voorlopige cijfers.

MAANDSTATISTIEK VAN DE INDUSTRIELE PRODUCTIE - PRODCOM

Leveringen in waarde en in hoeveelheid (1) volgens de CPA en de Prodc-com-lijst (2) (3)

5	6	7	8
29 419	42 257	34 967	30 506
112 626	160 862	101 535	111 527
268 159	451 851	246 375	195 368
1 348	4 234	1 683	928
214 037	401 514	242 304	179 884
98 707	208 774	128 577	61 740
405	1 275	1 223	489
159 960	213 800	150 972	134 213
123 038	167 537	116 035	100 268
141 688	83 539	68 493	95 041
98 019	44 822	37 755	49 792
43 669	38 717	30 738	45 249
273 028	198 040	235 339	489 385
662 435	805 590	539 574	525 669
392 417	425 260	344 745	257 282
258 777	285 145	230 654	194 395
270 018	380 330	194 829	268 387
257 290	365 138	180 603	256 686
135 817	202 369	110 280	144 858
81 262	107 422	47 475	99 840
4 656	5 663	2 612	5 297
70 237	93 831	53 110	59 287
1 462	2 163	910	1 461
12 728	15 192	14 226	11 701
997 024	1 614 526	918 457	1 057 097
67 626	122 856	143 620	17 090

(1) Leveringen m.i.v. aan het buitenland geleverd maakloonwerk.

(2) Statistische classering van producten gekoppeld aan activiteiten - CPA (2-6 cijfers); Prodc-com-lijst (8 cijfers).

(3) Voorlopige cijfers.

MAANDSTATISTIEK VAN DE INDUSTRIELE PRODUCTIE - PRODCOM

Leveringen in waarde en in hoeveelheid (1) volgens de CPA en de Prodcop-lijst (2) (3)

Code (2)	Omschrijving	Eenheid	1999			
			1	2	3	4
3002	-- Computers en andere informatieverwerkende machines	x 1000 BEF	758 410	987 388	1 405 379	838 604
30021	--- Gegevensverwerkende machines en delen en toebehoren daarvan waarvan:	x 1000 BEF	425 204	620 292	1 016 110	547 060
30021900	---- Delen/toebehoren van machines van GS8471 incl. delen/toebehoren die geschikt zijn voor >=2 machines van GS8469-8472	x 1000 BEF	107 941	107 781	101 970	102 870
30029000	--- Installatie van computers en andere apparatuur voor de verwerking van informatie	x 1000 BEF	333 206	367 096	389 269	291 544
31	ELECTRISCHE MACHINES EN APPARATEN N.E.G.	x 1000 BEF	11 198 344	11 381 146	13 322 602	12 315 410
3110	- ELEKTROMOTOREN, ELEKTRISCHE GENERATOREN EN ELEKTRISCHE TRANSFORMATOREN WAARVAN:	x 1000 BEF	2 079 242	1 839 653	2 268 589	2 060 317
31103	-- Elektrische generatoraggregaten en roterende omvormers	x 1000 BEF	97 630	28 711	30 050	55 996
31104	-- Elektrische transformatoren	x 1000 BEF	571 181	422 975	648 047	628 565
	waarvan:					
31104235	--- Transformatoren, n.e.g., met een vermogen <= 1 kVA	x 1000 BEF p/st	8 661 30 106	9 795 29 049	12 654 41 712	10 021 81 387
311050	-- Ballasten voor ontlastingslampen en -buizen; statische omvormers; andere smoorspoelen e.a. zelfinductiespoelen	x 1000 BEF	841 683	800 565	900 470	682 087
31109	-- Installatie, reparatie en onderhoud van elektromotoren, elektrische generatoren en elektrische transformatoren	x 1000 BEF	328 062	367 322	387 383	330 019
31109100	--- Installatie van elektromotoren en van elektrische generatoren en transformatoren	x 1000 BEF	186 213	192 324	206 541	186 684
31109200	--- Reparatie en onderhoud van elektromotoren en van elektrische generatoren en transformatoren	x 1000 BEF	141 849	174 998	180 842	143 335
3120	- SCHAKEL- EN VERDEELINRICHTINGEN	x 1000 BEF	2 240 745	2 264 066	2 870 354	2 425 905
	WAARVAN:					
31202	-- Toestellen voor het inschakelen, uitschakelen, aansluiten of verdelen van elektrische stroom <= 1000 V waarvan:	x 1000 BEF	1 327 974	1 140 957	1 562 982	1 108 511
31202500	--- Schakelaars, n.e.g.: spanning <= 1000 V	x 1000 BEF p/st	179 331 3 506 473	141 105 2 527 716	176 893 2 960 687	160 317 3 078 173
312027	--- Contactdozen, contactstoppen (stekkers) en andere toestellen voor het inschakelen e.d. van elektrische stroom n.e.g. waarvan:	x 1000 BEF	843 917	780 240	710 980	711 730
31202760	---- Geprefabriceerde elementen voor elektrische stroomleidingen, spanning <= 1000 V	x 1000 BEF p/st	185 181 18 278	25 957 2 276	28 145 2 181	27 044 2 341
31202770	---- Aansluittoestellen en contactverbindingen voor draad en kabel, spanning <= 1000 V	x 1000 BEF p/st	193 582 97 607 033	194 161 104 222 784	258 580 135 364 144	212 472 111 707 378
312031	-- Borden, panelen e.d., voorzien van schakelapparaten, enz., voor een spanning <= 1000 V	x 1000 BEF	187 934	275 671	302 050	323 888
31203203	-- Borden, panelen, enz., 1000 V < spanning <= 72,5 kV	x 1000 BEF p/st	93 406 2 901	78 729 5 871	106 228 1 724	77 440 2 907

(1) Leveringen m.i.v. aan het buitenland geleverd maakloonwerk.

(2) Statistische classering van producten gekoppeld aan activiteiten - CPA (2-6 cijfers); Prodcop-lijst (8 cijfers).

(3) Voorlopige cijfers.

MAANDSTATISTIEK VAN DE INDUSTRIELE PRODUCTIE - PRODCOM

Leveringen in waarde en in hoeveelheid (1) volgens de CPA en de Prodcorn-lijst (2) (3)

5	6	7	8
929 398	1 491 670	774 837	1 040 007
618 536	1 222 986	451 929	816 023
104 165	113 153	109 561	114 741
310 862	268 684	322 908	223 984
11 058 908	14 144 036	10 428 886	11 474 804
1 853 286	2 234 761	1 403 086	2 346 663
44 855	41 406	24 479	38 092
496 529	575 551	188 724	735 888
7 594	8 562	6 084	6 768
24 605	149 757	19 129	44 384
675 068	858 986	607 997	835 589
320 741	349 323	256 163	340 974
184 953	202 083	154 748	189 748
135 788	147 240	101 415	151 226
2 542 157	2 923 571	2 627 978	2 401 481
1 148 509	1 391 893	1 150 338	1 295 429
149 742	189 941	141 796	144 831
3 440 788	2 966 328	2 837 168	2 587 530
727 311	914 208	688 170	753 089
63 112	49 013	76 659	51 820
5 774	5 227	8 194	3 985
235 129	264 097	145 768	196 234
125 133 994	139 157 065	72 578 377	100 198 608
382 956	349 647	468 578	304 290
92 263	86 447	70 381	91 420
3 520	3 069	3 603	2 830

(1) Leveringen m.i.v. aan het buitenland geleverd maakloonwerk.

(2) Statistische classering van producten gekoppeld aan activiteiten - CPA (2-6 cijfers); Prodcorn-lijst (8 cijfers).

(3) Voorlopige cijfers.

MAANDSTATISTIEK VAN DE INDUSTRIELE PRODUCTIE - PRODCOM

Leveringen in waarde en in hoeveelheid (1) volgens de CPA en de Prodcop-lijst (2) (3)

Code (2)	Omschrijving	Eenheid	1999			
			1	2	3	4
312040	-- Delen van schakel- en verdeelinrichtingen	x 1000 BEF -	193 419	341 975	364 228	348 851
31204030	--- Borden, panelen, enz., van post 8537, zonder toestellen	x 1000 BEF p/st	54 893 96 137	182 177 434 379	184 623 308 401	191 921 427 245
31204090	--- Andere delen van toestellen van post 8535, 8536 of 8537	x 1000 BEF -	138 526	159 798	179 605	156 930
31209	-- Installatie, reparatie en onderhoud van schakel- en verdeelinrichtingen	x 1000 BEF -	377 166	371 457	468 551	479 173
31209100	--- Installatie van schakel- en verdeelinrichtingen	x 1000 BEF -	368 381	362 799	455 950	467 255
31209200	--- Reparatie en onderhoud van schakel- en verdeelinrichtingen	x 1000 BEF -	8 785	8 658	12 601	11 918
31301	- GEÏSOLEERDE KABEL EN DRAAD; OPTISCHE-VERZELKABEL WAARVAN:	x 1000 BEF -	1 069 748	1 188 527	1 278 961	1 428 237
313013	-- Andere geleiders van elektriciteit, voor een spanning =< 1000 V	x 1000 BEF -	745 585	806 012	875 319	980 629
3140	- ACCUMULATOREN, ELEKTRISCHE ELEMENTEN EN ELEKTRISCHE BATTERIJEN	x 1000 BEF -	1 119 193	1 177 147	1 351 547	1 205 634
3150	- VERLICHTINGSTOESTELLEN EN ELEKTRISCHE LAMPEN EN BUIZEN WAARVAN:	x 1000 BEF -	1 754 599	1 892 232	2 010 678	1 886 980
31501	-- Elektrische gloeilampen en -buizen, gasontladingslampen en -buizen; booglampen	x 1000 BEF -	763 450	814 275	763 528	728 088
31502	-- Verlichtingstoestellen	x 1000 BEF -	469 835	496 343	612 601	493 700
	waarvan:					
31502400	--- Lichtreclames, verlichte aanwijzingsborden en dergelijke artikelen	x 1000 BEF p/st	145 434 8 371	165 701 8 588	238 368 12 954	173 254 10 894
31503430	-- Andere elektrische verlichtingstoestellen	x 1000 BEF p/st	280 153 127 997	318 209 144 871	338 930 150 943	395 340 152 315
316	- ELEKTRISCHE BENODIGDHEDEN N.E.G.	x 1000 BEF -	2 934 817	3 019 521	3 542 473	3 308 337
3161	-- Elektrische benodigdheden voor motoren en voertuigen n.e.g.	x 1000 BEF -	1 293 950	1 360 259	1 436 874	1 420 389
3162	-- Overige elektrische benodigdheden n.e.g.	x 1000 BEF -	1 640 867	1 659 262	2 105 599	1 887 948
31621	--- Overige elektrische benodigdheden n.e.g., alsmede delen daarvan waarvan:	x 1000 BEF -	1 266 314	1 368 961	1 728 801	1 583 475
316211	---- Elektrische toestellen voor hoorbare of voor zichtbare signalen, andere dan die voor rijwielen of voor motorvoertuigen waarvan:	x 1000 BEF -	201 031	310 974	358 724	293 328
31621157	----- Alarmtoestellen tegen diefstal en brand, voor woningen e.d.	x 1000 BEF p/st	75 929 26 803	61 777 22 040	88 035 31 666	70 295 24 946
31621390	---- Elektrische machines, apparaten en toestellen met een eigen functie, n.e.g.	x 1000 BEF kg	19 133 68 060	85 220 334 644	94 696 343 743	48 642 189 460

(1) Leveringen m.i.v. aan het buitenland geleverd maakloonwerk.

(2) Statistische classering van producten gekoppeld aan activiteiten - CPA (2-6 cijfers); Prodcop-lijst (8 cijfers).

(3) Voorlopige cijfers.

MAANDSTATISTIEK VAN DE INDUSTRIELE PRODUCTIE - PRODCOM

Leveringen in waarde en in hoeveelheid (1) volgens de CPA en de Prodc-com-lijst (2) (3)

5	6	7	8
340 802	464 337	401 861	285 004
153 378	251 976	231 548	176 572
339 601	558 484	470 386	408 831
187 424	212 361	170 313	108 432
523 801	565 700	492 329	386 004
513 446	548 642	480 325	373 569
10 355	17 058	12 004	12 435
1 261 642	1 572 699	1 102 309	1 292 538
843 682	1 093 028	738 464	901 292
1 130 754	1 594 494	1 180 285	1 100 171
1 698 416	1 919 234	1 424 017	1 727 759
701 589	723 551	698 202	744 982
447 186	577 449	253 234	467 521
169 336	214 147	82 854	158 271
10 494	11 818	5 029	11 599
285 652	390 391	210 968	312 923
183 108	176 105	142 000	180 095
2 572 653	3 899 277	2 691 211	2 606 192
1 001 600	1 404 461	1 103 484	956 684
1 571 053	2 494 816	1 587 727	1 649 508
1 242 444	2 072 283	1 282 735	1 283 185
229 685	473 900	272 103	329 512
74 581	111 700	36 530	85 899
26 136	40 187	12 637	30 757
79 896	52 725	21 837	26 436
311 542	203 322	87 914	105 357

(1) Leveringen m.i.v. aan het buitenland geleverd maakloonwerk.

(2) Statistische classering van producten gekoppeld aan activiteiten - CPA (2-6 cijfers); Prodc-com-lijst (8 cijfers).

(3) Voorlopige cijfers.

MAANDSTATISTIEK VAN DE INDUSTRIELE PRODUCTIE - PRODCOM

Leveringen in waarde en in hoeveelheid (1) volgens de CPA en de Prodcom-lijst (2) (3)

Code (2)	Omschrijving	Eenheid	1999			
			1	2	3	4
316216	--- Delen van andere elektrische benodigdheden; elektrische delen van, n.e.g., van machines of apparaten	x 1000 BEF -	4 986	10 878	16 116	22 493
31629	--- Installatie, reparatie en onderhoud van andere elektrische benodigdheden n.e.g.	x 1000 BEF -	374 553	290 301	376 798	304 473
31629100	--- Installatie van overige elektrische benodigdheden, excl. elektrische signaal-apparatuur voor verkeerswegen, enz.	x 1000 BEF -	342 999	272 859	348 134	278 635
31629200	--- Reparatie en onderhoud van overige elektrische benodigdheden, n.e.g.	x 1000 BEF -	31 554	17 442	28 664	25 838
32	RADIO-, TELEVISIE- EN TELECOMMUNICATIEAPPARATUUR WAARVAN:	x 1000 BEF -	8 339 616	8 255 129	9 687 274	7 733 960
3210	- ELEKTRONENBUIZEN EN ANDERE ELEKTRONISCHE ONDERDELEN WAARVAN:	x 1000 BEF -	1 618 655	1 720 376	2 090 478	1 829 552
321030	-- Gedrukte schakelingen	x 1000 BEF -	406 246	434 200	582 672	508 514
	waarvan:					
32103070	--- Andere gedrukte schakelingen, bestaande uit geleidende elementen en contacten	x 1000 BEF p/st	193 692 1 280 874	211 589 1 321 869	259 746 1 657 259	237 073 1 464 926
32106099	-- Elektronische geïntegreerde schakelingen en micro-assemblages, n.e.g.	x 1000 BEF p/st	194 763 438 663	169 963 430 213	216 206 540 795	151 666 385 109
322011	- ZENDTOESTELLEN VOOR RADIOTELEFONIE, RADIO-TELEGRAFIE, RADIO-OMROEP OF TELEVISIE	x 1000 BEF -	54 781	28 092	55 219	38 849
32202050	- ANDERE TOESTELLEN VOOR HET OVERSEINEN MET DRAAGGOLF	x 1000 BEF p/st	104 942 63 440	116 977 64 399	200 308 94 753	203 076 63 614
32305	- DELEN VAN AUDIO- EN VIDEO-APPARATUUR; ANTENNES	x 1000 BEF -	1 125 285	349 849	537 438	599 849
33	MEDISCHE APPARATUUR EN INSTRUMENTEN, PRECISIE- EN OPTISCHE INSTRUMENTEN EN UURWERKEN	x 1000 BEF -	2 067 550	2 042 871	2 636 268	2 428 506
3310	- MEDISCHE APPARATUUR EN INSTRUMENTEN EN ORTHOPEDISCHE ARTIKELEN WAARVAN:	x 1000 BEF -	604 208	619 159	773 625	713 738
33101	-- Medische apparatuur en instrumenten en orthopedische artikelen, alsmede delen daarvan waarvan:	x 1000 BEF -	446 296	470 712	579 758	500 774
331012	--- Apparaten en toestellen voor elektrodiagnose en apparaten en toestellen werkend met ultraviolette of	x 1000 BEF -	26 955	37 676	49 162	40 122
33101579	--- Andere instrumenten, enz., voor medisch gebruik: andere	x 1000 BEF p/st	52 684 1 459 543	59 560 1 933 613	63 771 1 944 481	63 926 1 988 367
331017	--- Gewrichtsprothesen; orthopedische artikelen en toestellen; tandprothesen; andere prothesen n.e.g. waarvan:	x 1000 BEF -	157 933	155 580	196 185	181 252
33101739	--- Andere orthopedische toestellen, artikelen voor de behandeling van botbreuken	x 1000 BEF -	109 028	98 166	121 579	116 097
33101759	--- Tandprothesen (excl. kunststanden)	x 1000 BEF -	33 595	39 076	53 547	44 744
3320	- MEET-, REGEL- EN CONTROLEAPPARATUUR, APPARATUUR VOOR HET NAVIGEREN EN VOOR ANDERE DOELEINDEN WAAR	x 1000 BEF -	1 104 782	974 303	1 379 159	1 331 893

(1) Leveringen m.i.v. aan het buitenland geleverd maakloonwerk.

(2) Statistische classering van producten gekoppeld aan activiteiten - CPA (2-6 cijfers); Prodcom-lijst (8 cijfers).

(3) Voorlopige cijfers.

MAANDSTATISTIEK VAN DE INDUSTRIELE PRODUCTIE - PRODCOM

Leveringen in waarde en in hoeveelheid (1) volgens de CPA en de Prodcorn-lijst (2) (3)

5	6	7	8
13 971	11 488	22 926	40 782
328 609	422 533	304 992	366 323
296 788	401 583	288 283	349 487
31 821	20 950	16 709	16 836
7 753 696	9 959 974	5 211 308	7 491 370
1 713 314	2 264 812	1 819 819	1 391 365
423 764	557 095	249 481	507 275
192 877	265 624	168 790	151 531
1 215 921	1 674 172	1 183 116	973 728
153 023	186 442	128 214	130 546
445 020	606 147	297 760	397 148
42 212	27 800	72 467	41 845
126 500	211 143	112 953	127 395
46 276	75 723	45 468	43 615
814 945	971 670	1 059 780	323 625
2 186 555	2 854 490	1 883 712	2 283 142
596 818	750 979	510 060	601 043
447 130	582 265	350 041	429 140
36 897	29 135	17 330	30 840
56 313	70 398	43 769	54 871
1 673 950	2 029 372	1 953 980	1 725 585
175 486	200 941	149 418	153 337
110 467	119 632	98 163	100 195
46 598	57 002	32 908	35 212
1 201 675	1 529 427	1 055 544	1 297 221

(1) Leveringen m.i.v. aan het buitenland geleverd maakloonwerk.

(2) Statistische classering van producten gekoppeld aan activiteiten - CPA (2-6 cijfers); Prodcorn-lijst (8 cijfers).

(3) Voorlopige cijfers.

MAANDSTATISTIEK VAN DE INDUSTRIELE PRODUCTIE - PRODCOM

Leveringen in waarde en in hoeveelheid (1) volgens de CPA en de Prodcom-lijst (2) (3)

Code (2)	Omschrijving	Eenheid	1999			
			1	2	3	4
33205	-- Instrumenten voor het verifiëren van andere fysieke karakteristieken waarvan:	x 1000 BEF	176 375	145 335	207 743	186 310
332053	--- Instrumenten, apparaten en toestellen voor natuurkundige of scheikundige analyse n.e.g.	x 1000 BEF	11 643	11 757	25 404	26 779
33206	-- Andere instrumenten, apparaten en toestellen voor het meten, voor het verifiëren of voor onderzoek	x 1000 BEF	156 191	115 159	116 660	110 140
332070	-- Automatische regelaars	x 1000 BEF	70 951	92 219	137 200	102 849
33208	-- Delen van meet-, regel-, controle- en navigatie-apparatuur en van apparatuur voor andere doeleinden	x 1000 BEF	133 920	104 531	211 513	135 255
33209	-- Installatie, reparatie en onderhoud van meet-, regel-, controle- en navigatieapparatuur	x 1000 BEF	341 586	293 244	406 608	484 988
33209100	--- Installatie van meet-, regel en controleapparatuur en van apparatuur voor het navigeren, enz.	x 1000 BEF	207 634	200 302	222 122	270 115
33209200	--- Reparatie en onderhoud van meet-, regel en controleapparatuur en van apparatuur voor het navigeren, enz.	x 1000 BEF	133 952	92 942	184 486	214 873
33301000	- ONTWERPEN EN MONTEREN VAN APPARATEN VOOR DE BEWAKING VAN INDUSTRIELE PROCESSEN EN VAN GEAUTOMATISEERDE PRODUCTIELIJNEN	x 1000 BEF	179 909	187 260	244 532	202 270
3340	- OPTISCHE INSTRUMENTEN EN FOTO- EN FILMAPPARATUUR	x 1000 BEF	136 953	211 354	177 771	139 950
3350	- UURWERKEN	x 1000 BEF	41 698	50 795	61 181	40 655
34	MOTORVOERTUIGEN, AANHANGWAGENS EN OPLEGGERS	x 1000 BEF	44 061 723	46 615 918	56 689 928	53 826 426
3410	- MOTORVOERTUIGEN	x 1000 BEF	35 372 021	38 052 000	46 090 822	43 909 270
34102	-- Personenautomobielen	x 1000 BEF	28 246 901	30 999 020	37 175 194	35 847 061
34102230	--- Andere voertuigen, motor met vonksteking, cilinderinhoud > 1500 cm ³	x 1000 BEF	17 247 413	20 807 525	25 044 479	22 762 778
3420	- CARROSSERIEËN VOOR MOTORVOERTUIGEN; AANHANGWAGENS EN OPLEGGERS	x 1000 BEF	2 844 287	2 863 936	3 406 042	3 222 747
342010	-- Carrosserieën voor motorvoertuigen	x 1000 BEF	1 386 651	1 313 929	1 562 247	1 401 054
34202	-- Aanhangwagens en opleggers; containers	x 1000 BEF	1 229 328	1 260 912	1 571 865	1 593 713
34202300	--- Andere aanhangwagens en opleggers voor goederenvervoer	x 1000 BEF	1 048 421	1 103 468	1 242 738	1 312 554
342030	-- Delen van aanhangwagens en opleggers; delen van andere voertuigen zonder eigen beweegkracht waarvan:	x 1000 BEF	228 308	289 095	271 930	227 980
34203050	--- Delen van aanhangwagens, opleggers, enz.: carrosserieën	x 1000 BEF	99 222	134 703	122 844	101 719
		p/st	248	282	316	260

(1) Leveringen m.i.v. aan het buitenland geleverd maakloonwerk.

(2) Statistische classering van producten gekoppeld aan activiteiten - CPA (2-6 cijfers); Prodcom-lijst (8 cijfers).

(3) Voorlopige cijfers.

MAANDSTATISTIEK VAN DE INDUSTRIELE PRODUCTIE - PRODCOM

Leveringen in waarde en in hoeveelheid (1) volgens de CPA en de Prodcom-lijst (2) (3)

5	6	7	8
229 767	285 785	163 778	211 944
26 746	16 370	9 007	12 549
75 398	144 765	46 756	91 714
102 536	109 652	91 697	91 331
184 614	183 491	176 775	160 484
344 621	397 038	394 573	525 630
214 784	253 152	249 471	351 149
129 837	143 886	145 102	174 481
203 633	322 240	166 468	204 993
146 934	215 684	122 930	148 499
37 495	36 160	28 710	31 386
48 106 225	61 694 221	37 546 993	43 128 378
38 540 690	50 187 585	30 025 173	36 083 833
30 754 769	41 101 773	24 112 842	31 804 203
19 272 806	26 000 640	15 046 962	20 096 821
41 670	57 548	30 771	46 332
2 796 604	3 491 929	2 268 632	1 963 976
1 275 148	1 535 125	873 560	1 020 257
1 267 293	1 676 670	1 244 215	741 374
1 023 544	1 295 812	1 112 806	661 843
1 065	1 347	1 171	787
254 163	280 134	150 857	202 345
117 115	121 313	72 385	65 554
272	291	160	205

(1) Leveringen m.i.v. aan het buitenland geleverd maakloonwerk.

(2) Statistische classering van producten gekoppeld aan activiteiten - CPA (2-6 cijfers); Prodcom-lijst (8 cijfers).

(3) Voorlopige cijfers.

MAANDSTATISTIEK VAN DE INDUSTRIELE PRODUCTIE - PRODCOM

Leveringen in waarde en in hoeveelheid (1) volgens de CPA en de Prodcop-lijst (2) (3)

Code (2)	Omschrijving	Eenheid	1999			
			1	2	3	4
3430	- DELEN EN TOEBEHOREN VOOR AUTOMOBIELEN EN MOTOREN DAARVAN	x 1000 BEF -	5 845 415	5 699 982	7 193 064	6 694 409
34301	-- Delen voor motoren	x 1000 BEF -	149 144	149 265	132 852	153 833
343020	-- Andere delen en toebehoren n.e.g. van motorvoertuigen waarvan:	x 1000 BEF -	5 237 139	5 157 097	6 552 182	6 115 426
34302010	--- Bumpers en delen daarvan (incl. van kunststof)	x 1000 BEF kg	387 422 1 179 451	381 897 1 134 832	463 458 1 389 504	448 348 1 400 454
34302070	--- Andere delen en toebehoren voor tractors, automobielen en andere voertuigen	x 1000 BEF -	3 128 328	3 024 515	3 778 450	3 636 045
343030	-- Veiligheidsgordels en delen en toebehoren van carrosserieën	x 1000 BEF -	459 132	393 620	508 030	425 150
35	OVERIGE TRANSPORTMIDDELEN	x 1000 BEF -	3 167 384	3 950 355	4 472 560	4 614 793
	WAARVAN:					
352040	- DELEN VAN ROLLEND SPOOR- EN TRAMWEGMATERIEEL; VAST MATERIEEL VOOR SPOOR- EN TRAMWEGEN EN DELEN DAARVAN;	x 1000 BEF -	140 200	99 822	64 612	123 997
35209100	- REPARATIE EN ONDERHOUD VAN ROLLEND SPOOR- EN TRAMWEGMATERIEEL	x 1000 BEF -	39 498	50 145	51 414	48 852
3530	- LUCHT- EN RUIMTEVAARTUIGEN	x 1000 BEF -	2 281 675	2 419 169	3 131 798	2 856 841
	WAARVAN:					
35305090	-- Andere delen van lucht- en ruimtevaartuigen	x 1000 BEF -	709 653	896 041	1 060 230	1 021 680
354	- MOTORRIJWIELEN EN RIJWIELEN	x 1000 BEF -	162 056	221 778	329 943	319 787
	WAARVAN:					
35421050	-- Rijwiel(en), (incl. bakfietsen), zonder motor: andere	x 1000 BEF p/st	61 081 8 930	104 608 16 522	195 757 30 605	180 398 28 880
36	MEUBELEN; OVERIGE GOEDEREN EN PRODUCTEN N.E.G.	x 1000 BEF -	8 247 722	8 745 546	10 531 330	9 244 989
	WAARVAN:					
361	- MEUBELEN	x 1000 BEF -	6 850 420	7 287 678	8 509 692	7 310 653
	WAARVAN:					
36111	-- Zitmeubelen en delen daarvan	x 1000 BEF -	2 953 137	3 041 958	3 746 297	3 195 679
	WAARVAN:					
361111	--- Zitmeubelen, met onderstel van metaal	x 1000 BEF -	1 534 041	1 599 077	1 969 559	1 748 868
	WAARVAN:					
36111130	--- Zitmeubelen voor automobielen	x 1000 BEF p/st	1 331 142 229 965	1 378 211 247 605	1 687 213 293 043	1 536 557 289 246
36111155	--- Draaistoelen, in hoogte verstelbaar, opgevuld, rugleuning, wielen of glijders	x 1000 BEF p/st	56 353 6 215	60 746 6 469	70 552 7 335	50 193 6 187
36111170	--- Zitmeubelen, opgevuld, onderstel van metaal	x 1000 BEF p/st	126 915 83 084	143 292 78 009	187 080 113 030	148 621 110 875
361112	--- Zitmeubelen, met onderstel van hout	x 1000 BEF -	1 114 806	1 155 361	1 391 852	1 103 969
	WAARVAN:					

(1) Leveringen m.i.v. aan het buitenland geleverd maakloonwerk.

(2) Statistische classering van producten gekoppeld aan activiteiten - CPA (2-6 cijfers); Prodcop-lijst (8 cijfers).

(3) Voorlopige cijfers.

MAANDSTATISTIEK VAN DE INDUSTRIELE PRODUCTIE - PRODCOM

Leveringen in waarde en in hoeveelheid (1) volgens de CPA en de Prodcom-lijst (2) (3)

5	6	7	8
6 768 931	8 014 707	5 253 188	5 080 569
156 113	175 039	196 824	111 258
6 210 044	7 304 849	4 763 197	4 592 268
372 554	485 846	325 839	396 186
1 133 878	1 458 666	969 578	1 137 925
3 886 606	4 231 417	2 795 044	2 600 369
402 774	534 819	293 167	377 043
4 071 232	5 801 537	3 083 380	5 124 032
81 117	106 540	79 740	127 679
49 186	82 694	57 194	50 946
2 907 126	4 070 210	2 243 159	3 709 499
792 939	1 067 097	799 463	731 772
202 814	281 891	171 531	177 181
89 075	144 886	62 013	110 480
10 829	20 953	6 162	17 394
8 363 470	10 033 298	6 758 237	6 947 540
6 529 439	7 974 224	4 655 317	5 855 814
2 896 716	3 546 774	1 831 665	2 390 810
1 614 274	2 058 497	934 124	1 509 498
1 434 247	1 825 633	790 068	1 314 531
224 034	327 744	103 121	265 870
40 286	48 938	33 152	51 406
4 327	5 177	3 709	5 866
123 833	166 917	97 801	115 756
89 320	112 372	50 091	107 038
1 020 444	1 127 045	668 783	659 308

(1) Leveringen m.i.v. aan het buitenland geleverd maakloonwerk.

(2) Statistische classering van producten gekoppeld aan activiteiten - CPA (2-6 cijfers); Prodcom-lijst (8 cijfers).

(3) Voorlopige cijfers.

MAANDSTATISTIEK VAN DE INDUSTRIELE PRODUCTIE - PRODCOM

Leveringen in waarde en in hoeveelheid (1) volgens de CPA en de Prodcom-lijst (2) (3)

Code (2)	Omschrijving	Eenheid	1999			
			1	2	3	4
36111210	--- Zitmeubelen, die tot bed kunnen worden omgevormd, excl. tuin- en campingmeubelen	x 1000 BEF p/st	6 078	9 215	7 486	6 316
			436	607	491	405
36111250	--- Zitmeubelen, opgevuld, onderstel van hout	x 1000 BEF p/st	997 437	1 024 286	1 251 374	976 099
			73 642	75 426	90 561	74 091
36111290	--- Zitmeubelen met onderstel van hout, niet opgevuld	x 1000 BEF p/st	111 291	121 860	132 992	120 327
			28 339	30 270	40 802	37 384
36111300	--- Andere zitmeubelen, n.e.g.	x 1000 BEF p/st	110 907	110 377	170 314	135 368
			18 684	89 148	32 070	123 064
361114	--- Delen van zitmeubelen	x 1000 BEF -	193 383	177 143	214 572	207 474
36111410	--- Delen van zitmeubelen: hout	x 1000 BEF -	50 129	43 833	48 359	44 826
36111430	--- Delen van zitmeubelen voor burgerluchtvaartuigen en andere delen van zitmeubelen	x 1000 BEF -	143 254	133 310	166 213	162 648
36121	-- Andere meubelen, van de soort gebruikt in kantoren	x 1000 BEF -	450 709	502 201	638 088	609 195
361211	--- Meubelen van metaal, van de soort gebruikt in kantoren waarvan:	x 1000 BEF -	248 182	281 153	397 054	342 348
36121130	--- Bureaus voor kantoren, metaal, hoogte <= 80 cm	x 1000 BEF p/st	51 468	53 968	87 304	65 298
			4 502	4 967	8 111	5 885
36121173	--- Ander kantoormeub. van metaal, > 80 cm, kasten met deuren, rolluiken, kleppen	x 1000 BEF p/st	115 967	112 105	177 083	142 046
			25 845	24 793	49 048	31 397
36121190	--- Ander kantoormeubilair van metaal, hoogte > 80 cm	x 1000 BEF p/st	43 139	66 629	70 700	60 088
			6 193	7 951	9 036	5 768
361212	--- Meubelen van hout, van de soort gebruikt in kantoren	x 1000 BEF -	119 932	140 522	126 553	123 137
36121230	--- Bureaus van hout, hoogte <= 80 cm	x 1000 BEF p/st	49 605	54 131	52 730	48 393
			14 592	14 519	14 094	14 184
36121250	--- Kantoormeubilair van hout, n.e.g., hoogte <= 80 cm	x 1000 BEF p/st	11 249	12 534	10 629	9 543
			3 641	3 283	2 823	3 579
36121270	--- Kantoormeubilair van hout, kasten met deuren, kaartkasten, hoogte > 80 cm	x 1000 BEF p/st	28 233	44 018	33 615	35 422
			6 942	9 197	5 944	7 281
36121290	--- Kantoormeubilair van hout, ander, hoogte > 80 cm	x 1000 BEF p/st	30 845	29 839	29 579	29 779
			1 608	1 555	1 754	1 347
36121300	--- Meubelen van hout voor winkels	x 1000 BEF p/st	82 595	80 526	114 481	143 710
			470	420	780	736
361310	-- Meubelen, van de soort gebruikt in keukens	x 1000 BEF -	435 409	485 533	596 307	537 916
36131050	--- Houten meubelen voor keukens: in elementen	x 1000 BEF p/st	305 859	347 212	424 766	391 014
			270 575	233 787	305 299	267 919
36131090	--- Houten meubelen voor keukens: andere	x 1000 BEF p/st	129 550	138 321	171 541	146 902
			38 824	40 755	50 289	41 958

(1) Leveringen m.i.v. aan het buitenland geleverd maakloonwerk.

(2) Statistische classering van producten gekoppeld aan activiteiten - CPA (2-6 cijfers); Prodcom-lijst (8 cijfers).

(3) Voorlopige cijfers.

MAANDSTATISTIEK VAN DE INDUSTRIELE PRODUCTIE - PRODCOM

Leveringen in waarde en in hoeveelheid (1) volgens de CPA en de Prodcorn-lijst (2) (3)

5	6	7	8
5 826	6 446	3 009	4 463
360	384	195	327
902 708	985 464	611 248	579 707
67 341	69 250	42 929	47 035
111 910	135 135	54 526	75 138
34 985	42 382	12 846	24 877
87 926	121 630	71 209	79 981
32 825	14 781	15 721	14 614
174 072	239 602	157 549	142 023
31 786	43 129	21 036	21 512
142 286	196 473	136 513	120 511
511 040	567 361	348 130	471 780
274 089	299 112	203 998	207 724
53 599	63 002	39 499	32 974
4 900	5 686	3 206	3 150
118 997	114 249	101 183	77 986
28 550	25 604	21 440	16 151
54 915	73 167	39 850	63 613
7 783	6 915	4 130	4 972
115 676	121 356	64 362	121 141
32 341	45 329	19 001	42 629
8 046	12 389	4 592	12 719
10 958	14 678	5 721	14 037
2 355	3 605	1 706	4 470
34 417	34 686	17 316	34 944
6 354	6 676	4 532	7 254
37 960	26 663	22 324	29 531
1 932	2 151	1 520	2 980
121 275	146 893	79 770	142 915
684	709	208	795
503 004	606 043	318 264	439 732
356 321	401 265	220 137	295 819
244 075	284 957	157 614	214 571
146 683	204 778	98 127	143 913
36 853	51 345	34 864	33 340

(1) Leveringen m.i.v. aan het buitenland geleverd maakloonwerk.

(2) Statistische classering van producten gekoppeld aan activiteiten - CPA (2-6 cijfers); Prodcorn-lijst (8 cijfers).

(3) Voorlopige cijfers.

MAANDSTATISTIEK VAN DE INDUSTRIELE PRODUCTIE - PRODCOM

Leveringen in waarde en in hoeveelheid (1) volgens de CPA en de Prodcorn-lijst (2) (3)

Code (2)	Omschrijving	Eenheid	1999			
			1	2	3	4
36141	-- Andere meubelen	x 1000 BEF -	2 079 337	2 305 311	2 578 855	2 148 999
36141100	--- Meubelen van metaal, n.e.g.	x 1000 BEF kg	302 090 4 457 878	336 400 4 500 574	346 980 5 256 604	317 414 4 866 802
361412	--- Meubelen van hout, van de soort gebruikt in slaapkamers en in zit- en eetkamers	x 1000 BEF -	1 056 021	1 238 632	1 411 257	1 102 507
36141230	---- Meubelen van hout voor slaapkamers	x 1000 BEF p/st	387 621 76 008	443 320 82 101	499 217 93 489	394 027 74 783
36141250	---- Meubelen van hout voor zit- en eetkamers	x 1000 BEF p/st	668 400 102 268	795 312 121 978	912 040 118 719	708 480 108 519
36141300	--- Meubelen van hout, n.e.g.	x 1000 BEF p/st	370 382 139 747	364 994 135 021	466 637 141 054	353 759 137 741
361414	--- Meubelen van kunststof en van andere stoffen, teen, rotting en bamboe daaronder begrepen	x 1000 BEF -	51 394	43 874	50 097	73 698
36141430	---- Meubelen van kunststof	x 1000 BEF p/st	47 004 591	40 227 1 702	46 001 578	68 822 766
36141450	---- Meubelen van andere stoffen, n.e.g.	x 1000 BEF p/st	4 390 2 094	3 647 1 055	4 096 1 205	4 876 2 113
361415	--- Delen van andere meubelen	x 1000 BEF -	299 450	321 411	303 884	301 621
36141530	---- Delen van meubelen: metaal	x 1000 BEF -	16 923	18 152	19 548	21 263
36141550	---- Delen van meubelen: hout	x 1000 BEF -	238 406	232 852	245 776	215 385
36141590	---- Delen van meubelen: andere	x 1000 BEF -	44 121	70 407	38 560	64 973
36151	-- Springbakken, spiraalmatrassen en dergelijke in een lijst of in een raam gevatte matrassen; matrassen	x 1000 BEF -	931 828	952 675	950 145	818 864
36151100	--- Springbakken, spiraalmatrassen e.d.	x 1000 BEF p/st	216 370 142 457	227 880 163 727	262 266 187 373	214 418 141 043
361512	--- Matrassen	x 1000 BEF -	715 458	724 795	687 879	604 446
36151230	---- Matrassen van rubber met celstructuur	x 1000 BEF p/st	281 943 229 457	292 066 238 968	294 649 246 219	255 587 195 361
36151250	---- Matrassen van kunststof met celstructuur	x 1000 BEF p/st	279 620 144 966	291 244 148 079	250 699 130 118	214 611 105 295
36151270	---- Matrassen met metalen binnenvering	x 1000 BEF p/st	132 497 46 780	122 325 40 065	123 251 41 453	116 100 34 146
36151290	---- Matrassen van andere stoffen, n.e.g.	x 1000 BEF p/st	21 398 18 189	19 160 17 650	19 280 16 983	18 148 16 134
362	- JUWELEN EN DERGELIJKE ARTIKELEN	x 1000 BEF -	891 973	855 459	1 246 686	1 241 787

(1) Leveringen m.i.v. aan het buitenland geleverd maakloonwerk.

(2) Statistische classering van producten gekoppeld aan activiteiten - CPA (2-6 cijfers); Prodcorn-lijst (8 cijfers).

(3) Voorlopige cijfers.

MAANDSTATISTIEK VAN DE INDUSTRIELE PRODUCTIE - PRODCOM

Leveringen in waarde en in hoeveelheid (1) volgens de CPA en de Prodcop-lijst (2) (3)

5	6	7	8
1 878 210	2 319 337	1 415 150	1 757 140
282 160	300 186	268 289	306 285
4 289 445	4 618 820	4 182 272	4 630 306
960 401	1 231 027	673 527	888 105
386 829	498 600	292 923	397 070
95 915	112 824	66 458	84 073
573 572	732 427	380 604	491 035
86 339	102 949	57 470	77 995
312 097	411 003	230 484	288 042
84 881	131 893	85 513	91 089
66 331	61 325	23 267	42 743
62 577	56 039	20 558	39 530
1 179	4 042	562	30 909
3 754	5 286	2 709	3 213
1 084	2 552	993	743
257 221	315 796	219 583	231 965
18 606	24 741	11 540	12 004
202 943	244 429	168 077	169 197
35 672	46 626	39 966	50 764
740 469	934 709	742 108	796 352
187 503	238 575	187 558	181 757
139 561	162 955	120 414	119 602
552 966	696 134	554 550	614 595
234 510	286 722	201 913	217 089
215 055	199 006	167 348	165 266
204 892	270 329	233 431	268 961
111 056	144 208	127 979	145 913
96 927	117 810	99 363	113 533
31 672	40 230	35 891	40 411
16 637	21 273	19 843	15 012
15 684	21 047	19 257	12 446
1 216 606	1 346 794	1 594 647	576 949

(1) Leveringen m.i.v. aan het buitenland geleverd maakloonwerk.

(2) Statistische classering van producten gekoppeld aan activiteiten - CPA (2-6 cijfers); Prodcop-lijst (8 cijfers).

(3) Voorlopige cijfers.

MAANDSTATISTIEK VAN DE INDUSTRIELE PRODUCTIE - PRODCOM

Leveringen in waarde en in hoeveelheid (1) volgens de CPA en de Prodcop-lijst (2) (3)

Code (2)	Omschrijving	Eenheid	1999			
			1	2	3	4
36401	- SPORTARTIKELEN	x 1000 BEF -	28 647	25 503	58 545	39 300
3650	- SPELLEN EN SPEELGOED	x 1000 BEF -	163 404	208 311	280 928	281 853
36621	- BEZEMS EN BORSTELS	x 1000 BEF -	85 456	89 344	116 037	101 706
	WAARVAN:					
366211	-- Bezems en borstels voor huishoudelijk gebruik	x 1000 BEF -	71 010	72 178	92 332	84 543
36621330	-- Borstels, kwasten en penselen voor het schilderen, verven, behangen, enz.	x 1000 BEF p/st	7 753 178 193	9 464 203 957	13 456 274 212	11 459 233 829
36633	- PARAPLUS EN PARASOLS, WANDELSTOKKEN, KNOPEN, KNOOPVORMEN, SLUITINGEN, EN DELEN DAARVAN WAARVAN:	x 1000 BEF -	126 894	131 873	143 166	149 396
366333	-- Drukknoppen en delen daarvan; knopen; treksluitingen	x 1000 BEF -	66 733	75 815	79 109	78 863
366377	- ANDERE ARTIKELEN N.E.G.	x 1000 BEF -	18 878	29 423	29 849	25 552
	TOTAAL	x 1000 BEF -	312 670 188	321 189 349	380 029 057	353 964 923

(1) Leveringen m.i.v. aan het buitenland geleverd maakloonwerk.

(2) Statistische classering van producten gekoppeld aan activiteiten - CPA (2-6 cijfers); Prodcop-lijst (8 cijfers).

(3) Voorlopige cijfers.

MAANDSTATISTIEK VAN DE INDUSTRIELE PRODUCTIE - PRODCOM

Leveringen in waarde en in hoeveelheid (1) volgens de CPA en de Prodcom-lijst (2) (3)

5	6	7	8
38 427	48 167	32 912	28 043
288 440	297 490	205 702	239 494
73 189	108 496	86 464	82 300
55 954	83 653	67 123	57 793
10 489	14 123	11 034	14 827
209 379	252 075	209 626	279 203
105 612	129 278	89 208	60 433
66 849	76 920	58 323	40 534
19 231	29 798	19 038	23 404
334 206 528	391 332 080	294 819 177	315 453 379

(1) Leveringen m.i.v. aan het buitenland geleverd maakloonwerk.

(2) Statistische classering van producten gekoppeld aan activiteiten - CPA (2-6 cijfers); Prodcom-lijst (8 cijfers).

(3) Voorlopige cijfers.

MAANDSTATISTIEK VAN DE INDUSTRIE (NIET-PRODCOM)

De omzet voor bepaalde bedrijfstakken (in miljoenen BEF) (3)

Nace	Omschrijving	1998		1998	1999	
		11	12		1	2
15.11	Slachterijen van grootvee	2 549	3 347	33 524	2 434	2 358
15.51	Zuivelfabrieken en kaasmakerijen	9 451	10 509	120 567	8 624	9 214
23.10	Vervaardiging van cokesovenproducten	167	207	2 328	125	105
23.20	Vervaardiging van geraffineerde aardolieproducten	6 763	6 150	84 606	5 949	5 308
23.3	Bewerking van splijt- en kweekstoffen	310	731	6 889	898	398
37.1	Recuperatie van recycleerbaar metaalafval	778	612	15 263	660	676
37.21	Recuperatie van papier	193	198	2 497	179	203
37.22	Recuperatie van textiel	219	171	2 644	169	191
37.23	Recuperatie van scheikundige stoffen	802	641	9 875	588	659
37.24	Recuperatie van bouwmaterialen	31	36	353	33	27
40.10	Productie en distributie van elektriciteit	10 394	10 186	108 842	10 061	10 179
40.20	Productie en distributie van gas	13 033	14 386	138 727	14 100	14 447
41.0	Winning, zuivering en distributie van water	2 297	2 179	28 313	2 965	1 937

(3) Voorlopige cijfers.
.. Vertrouwelijke cijfers.

MAANDSTATISTIEK VAN DE INDUSTRIE (NIET-PRODCOM)

De omzet voor bepaalde bedrijfstakken (in miljoenen BEF) (3)

3	4	5	6	7	8	9	10
2 856	2 503	2 330	1 518	1 828	1 917	2 252	2 165
10 520	9 989	10 200	7 044	8 361	8 669	9 133	9 393
150	158	166	145	122	180		
7 042							
485	591	613	540	844	665	453	540
1 094	928	959	1 023	784	895	1 029	1 134
259	234	216	284	266	245	269	242
214	193	187	235	155	152	229	225
770	730	688	752	682	1 385	960	938
33	42	22	28	44	25	20	31
9 025	8 477	7 853	8 196				
13 752	11 170	9 002	7 618	6 294			
2 530	2 205	2 288	2 278	2 610	2 211	2 598	1 835

(3) Voorlopige cijfers.
.. Vertrouwelijke cijfers.

MAANDSTATISTIEK VAN DE INDUSTRIE (NIET-PRODCOM)

Tewerkstelling, uren en lonen voor bepaalde bedrijfstakken (3)

Nace	Omschrijving		1998		1998	1999
			11	12		1
10.10	Recuperatie van steenkool uit steenkoolbergen	Aantal arbeiders	63	61	63	65
		Aantal bedienden	16	16	13	19
		Totaal	79	77	76	84
		Aantal uren (4)	7 907	7 568	7 740	10 529
		Trimestriële lonen (5)				
15.11	Slachterijen van grootvee	Aantal arbeiders	1 917	1 920	1 920	1 938
		Aantal bedienden	275	275	278	268
		Totaal	2 192	2 195	2 198	2 206
		Aantal uren (4)	226 296	236 264	237 361	275 112
		Trimestriële lonen (5)		422 296	1 389 345	
15.51	Zuivelfabrieken en kaasmakerijen	Aantal arbeiders	3 680	3 706	3 728	3 672
		Aantal bedienden	1 937	1 917	1 975	1 933
		Totaal	5 617	5 623	5 703	5 605
		Aantal uren (4)	449 098	445 183	472 160	739 959
		Trimestriële lonen (5)		1 576 652	5 496 316	
23.10	Vervaardiging van cokesovenproducten	Aantal arbeiders	752	750	776	740
		Aantal bedienden	85	85	84	83
		Totaal	837	835	860	823
		Aantal uren (4)	97 225	93 795	102 876	116 636
		Trimestriële lonen (5)		264 668	988 751	
23.20	Vervaardiging van geraffineerde aardolieproducten	Aantal arbeiders	613	613	626	567
		Aantal bedienden	1 439	1 437	1 436	1 475
		Totaal	2 052	2 050	2 062	2 042
		Aantal uren (4)	72 147	69 847	78 339	296 551
		Trimestriële lonen (5)		1 512 791	5 000 628	
23.3	Bewerking van splijt- en kweekstoffen	Aantal arbeiders	257	243	262	244
		Aantal bedienden	855	853	850	853
		Totaal	1 112	1 096	1 113	1 097
		Aantal uren (4)	30 937	26 013	33 606	150 325
		Trimestriële lonen (5)		430 320	1 471 799	
27.10	Vervaardiging van ijzer en staal en van ferrolegeringen (EGKS)	Aantal arbeiders	14 631	14 268	14 774	14 225
		Aantal bedienden	5 304	5 264	5 344	5 277
		Totaal	19 935	19 532	20 119	19 502
		Aantal uren (4)	1 825 441	1 623 254	1 922 830	2 635 952
		Trimestriële lonen (5)				
37.1	Recuperatie van recycleerbaar metaalafval	Aantal arbeiders	769	763	785	753
		Aantal bedienden	190	191	194	185
		Totaal	959	954	979	938
		Aantal uren (4)	92 787	83 287	99 974	122 307
		Trimestriële lonen (5)		176 447	634 045	
37.21	Recuperatie van papier	Aantal arbeiders	631	630	624	642
		Aantal bedienden	122	123	113	126
		Totaal	753	753	738	768
		Aantal uren (4)	81 161	87 102	84 255	108 841
		Trimestriële lonen (5)		107 909	365 095	
37.22	Recuperatie van textiel	Aantal arbeiders	645	644	653	655
		Aantal bedienden	75	73	73	76
		Totaal	720	717	726	731
		Aantal uren (4)	79 181	65 218	80 989	91 780
		Trimestriële lonen (5)		108 209	383 131	
37.23	Recuperatie van scheikundige stoffen	Aantal arbeiders	557	551	545	611
		Aantal bedienden	195	190	192	199
		Totaal	752	741	738	810
		Aantal uren (4)	70 742	63 838	74 422	110 319
		Trimestriële lonen (5)		158 542	559 421	
37.24	Recuperatie van bouwmaterialen	Aantal arbeiders	121	119	116	134
		Aantal bedienden	34	34	30	22
		Totaal	155	153	146	156
		Aantal uren (4)	14 641	13 205	14 449	19 649
		Trimestriële lonen (5)		10 790	43 888	

(3) Voorlopige cijfers.

(4) Tot december 1998 uren-arbeiders, vanaf januari 1999 uren gepresteerd door de werknemers (bedienden en arbeiders).

(5) Brutolonen en -weden van de werknemers (bevat alle vestigingen met 20 of meer personen behalve voor de bouw vanaf 1998).

.. Vertrouwelijke cijfers.

MAANDSTATISTIEK VAN DE INDUSTRIE (NIET-PRODCOM)

Tewerkstelling, uren en lonen voor bepaalde bedrijfstakken (3)

2	3	4	5	6	7	8	9	10
66	68	67	68	70	68	71	68	67
18	18	18	19	17	18	20	19	19
84	86	85	87	87	86	91	87	86
11 564	13 287	11 787	10 434	12 571	6 762	11 241	12 668	11 996
1 949	1 937	1 941	1 966	1 992	1 931	1 958	1 981	1 978
266	267	273	273	272	269	290	291	291
2 215	2 204	2 214	2 239	2 264	2 200	2 248	2 272	2 269
261 284	303 815	279 065	256 540	207 577	226 885	230 808	274 558	271 420
	318 738			300 373			273 977	
3 706	3 724	3 755	3 730	3 706	3 685	3 652	3 638	3 612
1 930	1 916	1 914	1 892	1 885	1 878	1 869	1 877	1 861
5 636	5 640	5 669	5 622	5 591	5 563	5 521	5 515	5 473
715 651	818 109	763 531	706 402	727 680	611 995	651 465	706 614	720 752
	1 335 654			1 383 642			1 244 577	
735	732	732	739	740	761	739		
82	80	81	82	83	83	82		
817	812	813	821	823	844	821		
105 433	117 026	107 223	105 665	113 362	99 979	99 010		
	222 010			253 982				
557	558							
1 474	1 467							
2 031	2 025							
279 211	317 145							
246	236	241	248	235	244	245	282	243
856	857	860	857	852	848	846	844	847
1 102	1 093	1 101	1 105	1 087	1 092	1 091	1 126	1 090
142 227	164 936	140 030	129 469	155 864	92 849	123 866	153 519	151 091
	360 262			353 391			343 457	
753	758	755	770	766	771	758	774	772
187	184	182	187	181	180	180	178	177
940	942	937	957	947	951	938	952	949
121 798	144 265	130 713	112 402	134 041	95 257	104 518	130 229	126 253
	145 164			147 302			128 070	
642	640	637	625	634	599	638	585	576
125	130	130	129	131	130	135	114	116
767	770	767	754	765	729	773	699	692
99 478	114 710	107 614	93 468	110 938	88 301	98 935	93 235	96 709
	96 707			105 520			74 124	
665	685	666	670	669	668	675	665	668
74	78	70	74	78	81	80	79	77
739	763	736	744	747	749	755	744	745
83 823	104 624	91 482	83 390	103 881	57 290	75 207	100 690	96 778
	92 065			92 732			85 788	
609	604	634	644	652	647	658	677	672
201	200	206	212	217	216	219	219	220
810	804	840	856	869	863	877	896	892
105 952	122 113	115 352	105 019	126 790	106 693	111 586	127 038	122 093
	131 382			129 247			126 913	
135	136	138	139	136	134	141	167	167
22	22	21	21	21	22	23	25	25
157	158	159	160	157	156	164	192	192
18 895	22 991	21 546	19 923	22 119	14 189	20 109	26 238	25 018
	11 503			11 759			13 356	

(3) Voorlopige cijfers.

(4) Tot december 1998 uren-arbeiders, vanaf januari 1999 uren gepresteerd door de werknemers (bedienden en arbeiders).

(5) Brutolonen en -weden van de werknemers (bevat alle vestigingen met 20 of meer personen behalve voor de bouw vanaf 1998).

.. Vertrouwelijke cijfers.

MAANDSTATISTIEK VAN DE INDUSTRIE (NIET-PRODCOM)

Tewerkstelling, uren en lonen voor bepaalde bedrijfstakken (3)

Nace	Omschrijving		1998		1998	1999
			11	12		1
40.10	Productie en distributie van elektriciteit	Aantal arbeiders	1 302	1 299	1 298	1 249
		Aantal bedienden	14 051	14 055	13 983	14 267
		Totaal	15 353	15 354	15 282	15 516
		Aantal uren (4)	164 600	165 806	164 949	2 219 650
		Trimestriële lonen (5)		8 491 450	27 022 757	
40.20	Productie en distributie van gas	Aantal arbeiders				
		Aantal bedienden	4 342	4 339	4 325	4 323
		Totaal	4 342	4 339	4 325	4 323
		Aantal uren (4)			326 192	657 096
		Trimestriële lonen (5)		2 600 117	8 150 683	
41.0	Winning, zuivering en distributie van water	Aantal arbeiders	3 958	3 948	3 959	3 928
		Aantal bedienden	3 154	3 152	3 156	3 144
		Totaal	7 112	7 100	7 115	7 072
		Aantal uren (4)	504 789	515 963	539 891	964 131
		Trimestriële lonen (5)		2 054 822	7 976 702	
45	Bouwnijverheid	Aantal arbeiders	91 262	90 551	90 996	92 952
		Aantal bedienden	17 901	17 924	17 739	18 288
		Totaal	109 163	108 475	108 736	111 240
		Aantal uren (4)	9 513 310	7 483 765	10 362 238	12 074 751
		Trimestriële lonen (5)		20 232 800	79 154 818	

(3) Voorlopige cijfers.

(4) Tot december 1998 uren-arbeiders, vanaf januari 1999 uren gepresteerd door de werknemers (bedienden en arbeiders).

(5) Brutolonen en -weden van de werknemers (bevat alle vestigingen met 20 of meer personen behalve voor de bouw vanaf 1998).

.. Vertrouwelijke cijfers.

MAANDSTATISTIEK VAN DE INDUSTRIE (NIET-PRODCOM)

Tewerkstelling, uren en lonen voor bepaalde bedrijfstakken (3)

2	3	4	5	6	7	8	9	10
1 250	1 167	1 175	1 176	1 169				
14 270	14 330	14 212	14 210	14 203				
15 520	15 497	15 387	15 386	15 372				
2 213 232	2 171 816	2 231 507	2 166 981	2 215 591				
	5 825 206			6 028 939				
4 318	4 311	4 269	4 268	4 229				
4 318	4 311	4 269	4 268	4 229				
656 336	655 272	648 888	648 736	647 976				
	1 677 742			1 840 765				
3 912	3 901	3 888	3 888	3 887	3 873	3 866	3 877	3 901
3 148	3 151	3 156	3 166	3 151	3 152	3 163	3 150	3 146
7 060	7 052	7 044	7 054	7 038	7 025	7 029	7 027	7 047
926 617	1 024 060	927 147	888 003	984 460	877 746	902 236	899 714	859 618
	1 970 258			2 068 500			1 975 003	
92 359	93 504	93 888	95 250	97 302	97 095	99 036	99 399	99 442
18 205	18 350	18 493	18 721	18 937	19 204	19 084	19 358	19 423
110 564	111 854	112 381	113 971	116 239	116 299	118 120	118 757	118 865
10 812 576	14 818 329	13 472 563	12 844 587	16 262 987	6 880 311	14 177 057	16 070 561	15 405 356
	19 874 388			23 574 426			20 310 242	

(3) Voorlopige cijfers.

(4) Tot december 1998 uren-arbeiders, vanaf januari 1999 uren gepresteerd door de werknemers (bedienden en arbeiders).

(5) Brutolonen en -weden van de werknemers (bevat alle vestigingen met 20 of meer personen behalve voor de bouw vanaf 1998).

.. Vertrouwelijke cijfers.

BOUWNIJVERHEID (1)

Periode : 11/1998

NACEBEL	OMSCHRIJVING	Aantal ondernemingen	Personeel				Uren werklieden		
			Bedienden	Werklieden			Gebouwen	Grond-, water- en wegebouw	Voltooiing
				Gebouwen	Grond-, water- en wegebouw	Voltooiing			
45.1	Het bouwrijp maken van terreinen	96	303	843	1 309	3	88 293	152 846	345
45.11	Slopen van gebouwen; grondverzet	88	261	843	1 171	3	88 293	139 358	345
45.12	Proefboren en boren	8	42	-	138	-	-	13 488	-
45.2	Burgerlijke en utiliteitsbouw; weg- en waterbouw	1 710	10 860	37 812	21 199	908	3 663 936	2 117 577	98 888
45.21	Algemene bouwkundige en civieltechnische werken	1 144	7 713	32 535	9 157	801	3 112 975	907 237	87 031
45.22	Dakbedekking en bouw van dakconstructies	164	403	3 327	-	84	338 689	-	9 544
45.23	Aanleg van spoorwegen, wegen, straten, vliegvelden en sportaccomodaties	278	1 527	190	8 958	10	20 645	896 848	1 056
45.24	Waterbouw	34	788	68	2 079	-	6 733	202 949	-
45.25	Overige werkzaamheden in de bouw	90	429	1 692	1 005	13	184 894	110 543	1 257
45.3	Bouwinstallatie	605	4 370	60	38	14 948	6 299	3 808	1 854 589
45.31	Elektrische installatie	265	2 313	50	2	6 915	5 437	176	876 558
45.32	Isolatiwerkzaamheden	39	306	2	-	1 879	-	-	229 590
45.33	Loodgieterswerk	274	1 466	8	4	5 460	862	376	666 383
45.34	Overige bouwinstallatie	27	285	-	32	694	-	3 256	82 058
45.4	Afwerking van gebouwen	674	2 350	130	-	13 804	12 090	-	1 487 720
45.41	Stukadoorswerk	43	118	21	-	1 237	1 813	-	111 203
45.42	Schrijnwerk	266	1 132	69	-	4 722	6 585	-	588 239
45.43	Vloerafwerking en wandbekleding	119	384	10	-	2 107	1 440	-	217 655
45.44	Schilderen en glaszetten	207	579	21	-	5 032	1 505	-	501 862
45.45	Overige werkzaamheden in verband met de afwerking van gebouwen	39	137	9	-	706	747	-	68 761
45.5	Verhuur van machines voor de bouwnijverheid met bedieningspersoneel	9	18	208	-	-	26 919	-	-
45.50	Verhuur van machines voor de bouwnijverheid met bedieningspersoneel	9	18	208	-	-	26 919	-	-
	Totaal	3 094	17 901	39 053	22 546	29 663	3 797 537	2 274 231	3 441 542

(1) Ondernemingen welke 10 personen of meer tewerkstellen

BOUWNIJVERHEID (1)

Periode : 11/1998

NACEBEL	OMSCHRIJVING	Nieuwe bestellingen (x 1000 BEF)			
		Gebouwen	Grond-, water- en wegebouw	Voltooiing	Totaal
45.1	Het bouwrijp maken van terreinen	190 772	503 782	251	694 805
45.11	Slopen van gebouwen; grondverzet	190 772	456 731	251	647 754
45.12	Proefboren en boren	-	47 051	-	47 051
45.2	Burgerlijke en utiliteitsbouw; weg- en waterbouw	14 678 037	11 943 166	322 855	26 944 058
45.21	Algemene bouwkundige en civieltechnische werken	13 126 611	5 865 635	282 520	19 274 766
45.22	Dakbedekking en bouw van dakconstructies	1 074 311	-	24 380	1 098 691
45.23	Aanleg van spoorwegen, wegen, straten, vliegvelden en sportaccomodaties	19 222	4 436 426	13 535	4 469 183
45.24	Waterbouw	44 032	1 260 295	-	1 304 327
45.25	Overige werkzaamheden in de bouw	413 861	380 810	2 420	797 091
45.3	Bouwinstallatie	8 957	10 140	5 913 331	5 932 428
45.31	Elektrische installatie	7 553	-	2 574 360	2 581 913
45.32	Isolatiwerkzaamheden	-	-	421 435	421 435
45.33	Loodgieterswerk	1 404	400	2 319 425	2 321 229
45.34	Overige bouwinstallatie	-	9 740	598 111	607 851
45.4	Afwerking van gebouwen	35 484	-	4 067 756	4 103 240
45.41	Stukadoorswerk	8 344	-	268 631	276 975
45.42	Schrijnwerk	22 700	-	1 938 996	1 961 696
45.43	Vloerafwerking en wandbekleding	4 040	-	771 575	775 615
45.44	Schilderen en glaszetten	400	-	928 900	929 300
45.45	Overige werkzaamheden in verband met de afwerking van gebouwen	-	-	159 654	159 654
45.5	Verhuur van machines voor de bouwnijverheid met bedieningspersoneel	77 599	-	-	77 599
45.50	Verhuur van machines voor de bouwnijverheid met bedieningspersoneel	77 599	-	-	77 599
	Totaal	14 990 849	12 457 088	10 304 193	37 752 130

(1) Ondernemingen welke 10 personen of meer tewerkstellen

BOUWNIJVERHEID(1)

Periode : 11/1998

NACEBEL	OMSCHRIJVING	Nieuwe bestellingen (X 1000 BEF)					Totaal
		Brussels Hoofdstedelijk Gewest	Vlaams Gewest	Waals Gewest	E.U.	Andere landen	
45.1	Het bouwrijp maken van terreinen	64 683	335 211	258 975	35 936	-	694 805
45.11	Slopen van gebouwen; grondverzet	57 429	301 167	253 222	35 936	-	647 754
45.12	Proefboren en boren	7 254	34 044	5 753	-	-	47 051
45.2	Burgerlijke en utiliteitsbouw; weg- en waterbouw	3 374 814	14 177 626	6 044 720	796 116	2 550 782	26 944 058
45.21	Algemene bouwkundige en civieltechnische werken	2 936 218	9 371 775	4 033 418	391 162	2 542 193	19 274 766
45.22	Dakbedekking en bouw van dakconstructies	106 594	594 096	361 439	35 198	1 364	1 098 691
45.23	Aanleg van spoorwegen, wegen, straten, vliegvelden en sportaccomodaties	231 458	2 784 672	1 445 345	7 708	-	4 469 183
45.24	Waterbouw	20 093	897 547	99 183	287 504	-	1 304 327
45.25	Overige werkzaamheden in de bouw	80 451	529 536	105 335	74 544	7 225	797 091
45.3	Bouwinstallatie	1 398 689	3 033 338	1 425 493	52 190	22 718	5 932 428
45.31	Elektrische installatie	474 149	1 229 462	853 115	25 151	36	2 581 913
45.32	Isolatiwerkzaamheden	105 051	222 059	87 564	6 397	364	421 435
45.33	Loodgieterswerk	573 823	1 282 785	445 409	19 028	184	2 321 229
45.34	Overige bouwinstallatie	245 666	299 032	39 405	1 614	22 134	607 851
45.4	Afwerking van gebouwen	816 779	2 315 139	800 941	163 520	6 861	4 103 240
45.41	Stukadoorswerk	73 229	155 139	40 511	8 096	-	276 975
45.42	Schrijnwerk	328 279	1 180 554	384 096	67 312	1 455	1 961 696
45.43	Vloerafwerking en wandbekleding	131 797	390 294	182 231	65 887	5 406	775 615
45.44	Schilderen en glaszetten	230 460	508 534	168 546	21 760	-	929 300
45.45	Overige werkzaamheden in verband met de afwerking van gebouwen	53 014	80 618	25 557	465	-	159 654
45.5	Verhuur van machines voor de bouwnijverheid met bedieningspersoneel	6 162	66 943	4 440	54	-	77 599
45.50	Verhuur van machines voor de bouwnijverheid met bedieningspersoneel	6 162	66 943	4 440	54	-	77 599
	Totaal	5 661 127	19 928 257	8 534 569	1 047 816	2 580 361	37 752 130

(1) Ondernemingen welke 10 personen of meer tewerkstellen

BOUWNIJVERHEID (1)

Periode : 12/1998

NACEBEL	OMSCHRIJVING	Aantal ondernemingen	Personeel				Uren werklieden		
			Bedienden	Werklieden			Gebouwen	Grond-, water- en wegebouw	Voltooiing
				Gebouwen	Grond-, water- en wegebouw	Voltooiing			
45.1	Het bouwrijp maken van terreinen	96	299	854	1 286	3	69 101	106 537	216
45.11	Slopen van gebouwen; grondverzet	88	258	854	1 146	3	69 101	94 882	216
45.12	Proefboren en boren	8	41	-	140	-	-	11 655	-
45.2	Burgerlijke en utiliteitsbouw; weg- en waterbouw	1 706	10 864	37 542	20 956	934	2 817 240	1 637 331	79 143
45.21	Algemene bouwkundige en civieltechnische werken	1 141	7 707	32 279	9 056	830	2 401 361	686 645	71 120
45.22	Dakbedekking en bouw van dakconstructies	164	404	3 310	-	83	242 720	-	6 529
45.23	Aanleg van spoorwegen, wegen, straten, vliegvelden en sportaccommodaties	277	1 519	194	8 881	9	14 840	684 178	864
45.24	Waterbouw	34	799	68	2 060	-	5 480	179 047	-
45.25	Overige werkzaamheden in de bouw	90	435	1 691	959	12	152 839	87 461	630
45.3	Bouwinstallatie	605	4 418	64	34	14 877	5 483	2 780	1 577 711
45.31	Elektrische installatie	265	2 353	50	2	6 859	4 361	304	787 509
45.32	Isolatiwerkzaamheden	39	317	2	-	1 860	-	-	185 544
45.33	Loodgieterswerk	274	1 466	12	-	5 467	1 122	-	531 748
45.34	Overige bouwinstallatie	27	282	-	32	691	-	2 476	72 910
45.4	Afwerking van gebouwen	672	2 325	141	-	13 656	8 474	-	1 154 918
45.41	Stukadoorswerk	43	119	23	-	1 217	1 400	-	92 434
45.42	Schrijnwerk	266	1 125	73	-	4 690	4 668	-	466 922
45.43	Vloerafwerking en wandbekleding	118	368	15	-	2 043	745	-	172 469
45.44	Schilderen en glaszetten	206	578	21	-	5 019	877	-	372 809
45.45	Overige werkzaamheden in verband met de afwerking van gebouwen	39	135	9	-	687	784	-	50 284
45.5	Verhuur van machines voor de bouwnijverheid met bedieningspersoneel	9	18	204	-	-	24 831	-	-
45.50	Verhuur van machines voor de bouwnijverheid met bedieningspersoneel	9	18	204	-	-	24 831	-	-
	Totaal	3 088	17 924	38 805	22 276	29 470	2 925 129	1 746 648	2 811 988

(1) Ondernemingen welke 10 personen of meer tewerkstellen

BOUWNIJVERHEID (1)

Periode : 12/1998

NACEBEL	OMSCHRIJVING	Nieuwe bestellingen (x 1000 BEF)			Totaal
		Gebouwen	Grond-, water- en wegenbouw	Voltooiing	
45.1	Het bouwrijp maken van terreinen	233 245	399 182	-	632 427
45.11	Slopen van gebouwen; grondverzet	233 245	356 269	-	589 514
45.12	Proefboren en boren	-	42 913	-	42 913
45.2	Burgerlijke en utiliteitsbouw; weg- en waterbouw	16 791 390	9 147 268	330 904	26 269 562
45.21	Algemene bouwkundige en civieltechnische werken	15 395 494	3 281 262	297 484	18 974 240
45.22	Dakbedekking en bouw van dakconstructies	947 925	-	29 092	977 017
45.23	Aanleg van spoorwegen, wegen, straten, vliegvelden en sportaccommodaties	28 991	4 773 970	2 960	4 805 921
45.24	Waterbouw	11 374	768 796	-	780 170
45.25	Overige werkzaamheden in de bouw	407 606	323 240	1 368	732 214
45.3	Bouwinstallatie	7 147	17 324	5 611 891	5 636 362
45.31	Elektrische installatie	5 043	11 006	2 871 214	2 887 263
45.32	Isolatiwerkzaamheden	-	-	384 178	384 178
45.33	Loodgieterswerk	2 104	600	1 947 019	1 949 723
45.34	Overige bouwinstallatie	-	5 718	409 480	415 198
45.4	Afwerking van gebouwen	52 375	-	3 825 604	3 877 979
45.41	Stukadoorswerk	14 424	-	207 261	221 685
45.42	Schrijnwerk	33 186	-	1 757 164	1 790 350
45.43	Vloerafwerking en wandbekleding	4 365	-	737 692	742 057
45.44	Schilderen en glaszetten	400	-	981 760	982 160
45.45	Overige werkzaamheden in verband met de afwerking van gebouwen	-	-	141 727	141 727
45.5	Verhuur van machines voor de bouwnijverheid met bedieningspersoneel	97 284	-	-	97 284
45.50	Verhuur van machines voor de bouwnijverheid met bedieningspersoneel	97 284	-	-	97 284
	Totaal	17 181 441	9 563 774	9 768 399	36 513 614

(1) Ondernemingen welke 10 personen of meer tewerkstellen

BOUWNIJVERHEID(1)

Periode : 12/1998

NACEBEL	OMSCHRIJVING	Nieuwe bestellingen (X 1000 BEF)					Totaal	Lonen en wedden van het trimester (in 1000 BEF)
		Brussels Hoofdstedelijk Gewest	Vlaams Gewest	Waals Gewest	E.U.	Andere landen		
45.1	Het bouwrijp maken van terreinen	92 339	325 434	206 353	8 301	-	632 427	413 870
45.11	Slopen van gebouwen; grondverzet	86 369	298 427	200 266	4 452	-	589 514	377 148
45.12	Proefboren en boren	5 970	27 007	6 087	3 849	-	42 913	36 722
45.2	Burgerlijke en utiliteitsbouw; weg- en waterbouw	4 759 434	14 209 732	6 186 737	484 343	629 316	26 269 562	12 993 963
45.21	Algemene bouwkundige en civieltechnische werken	4 014 107	9 369 557	4 527 500	433 760	629 316	18 974 240	9 254 269
45.22	Dakbedekking en bouw van dakconstructies	319 396	448 692	194 389	14 540	-	977 017	590 951
45.23	Aanleg van spoorwegen, wegen, straten, vliegvelden en sportaccommodaties	307 020	3 127 636	1 370 358	907	-	4 805 921	1 881 133
45.24	Waterbouw	3 178	757 381	18 519	1 092	-	780 170	672 291
45.25	Overige werkzaamheden in de bouw	115 733	506 466	75 971	34 044	-	732 214	595 319
45.3	Bouwinstallatie	964 097	3 016 640	1 465 039	67 925	122 661	5 636 362	3 993 472
45.31	Elektrische installatie	467 965	1 443 200	924 890	47 554	3 654	2 887 263	1 922 119
45.32	Isolatiwerkzaamheden	84 108	225 231	69 646	5 193	-	384 178	470 850
45.33	Loodgieterswerk	303 130	1 144 512	420 985	11 825	69 271	1 949 723	1 379 820
45.34	Overige bouwinstallatie	108 894	203 697	49 518	3 353	49 736	415 198	220 683
45.4	Afwerking van gebouwen	747 351	2 233 109	735 322	152 952	9 245	3 877 979	2 790 746
45.41	Stukadoorswerk	53 915	120 495	44 570	2 705	-	221 685	186 602
45.42	Schrijnwerk	261 509	1 157 397	285 519	83 490	2 435	1 790 350	1 141 177
45.43	Vloerafwerking en wandbekleding	126 294	368 474	187 942	52 537	6 810	742 057	417 089
45.44	Schilderen en glaszetten	241 217	528 109	198 704	14 130	-	982 160	905 922
45.45	Overige werkzaamheden in verband met de afwerking van gebouwen	64 416	58 634	18 587	90	-	141 727	139 956
45.5	Verhuur van machines voor de bouwnijverheid met bedieningspersoneel	4 943	83 015	6 639	2 687	-	97 284	40 749
45.50	Verhuur van machines voor de bouwnijverheid met bedieningspersoneel	4 943	83 015	6 639	2 687	-	97 284	40 749
	Totaal	6 568 164	19 867 930	8 600 090	716 208	761 222	36 513 614	20 232 800

(1) Ondernemingen welke 10 personen of meer tewerkstellen

BOUWNIJVERHEID (1)

Periode : 01/1999

NACEBEL	OMSCHRIJVING	Aantal ondernemingen	Personeel				Uren (2)		
			Bedienden	Werklieden			Gebouwen	Grond-, water- en wegebouw	Voltooiing
				Gebouwen	Grond-, water- en wegebouw	Voltooiing			
45.1	Het bouwrijp maken van terreinen	104	314	945	1 393	3	101 074	189 669	304
45.11	Slopen van gebouwen; grondverzet	92	260	935	1 210	3	100 040	164 153	304
45.12	Proefboren en boren	12	54	10	183	-	1 034	25 516	-
45.2	Burgerlijke en utiliteitsbouw; weg- en waterbouw	1 741	10 975	38 282	21 369	926	4 665 517	2 562 125	119 712
45.21	Algemene bouwkundige en civieltechnische werken	1 160	7 761	32 623	9 420	814	4 040 407	1 143 980	109 365
45.22	Dakbedekking en bouw van dakconstructies	168	416	3 449	-	89	369 668	-	8 095
45.23	Aanleg van spoorwegen, wegen, straten, vliegvelden en sportaccommodaties	279	1 550	199	8 883	10	22 527	1 007 626	1 340
45.24	Waterbouw	33	799	77	2 067	-	9 851	280 003	-
45.25	Overige werkzaamheden in de bouw	101	449	1 934	999	13	223 064	130 516	912
45.3	Bouwinstallatie	626	4 541	61	30	15 486	7 827	3 901	2 532 012
45.31	Elektrische installatie	281	2 421	47	2	7 143	6 028	320	1 234 110
45.32	Isolatiwerkzaamheden	42	325	2	-	1 995	-	-	266 640
45.33	Loodgieterswerk	275	1 467	12	-	5 500	1 799	-	889 318
45.34	Overige bouwinstallatie	28	328	-	28	848	-	3 581	141 944
45.4	Afwerking van gebouwen	683	2 398	180	-	13 941	21 965	-	1 817 880
45.41	Stukadoorswerk	44	121	23	-	1 201	2 136	-	140 801
45.42	Schrijnwerk	274	1 182	115	-	4 911	15 578	-	762 484
45.43	Vloerafwerking en wandbekleding	115	383	15	-	2 047	1 520	-	268 311
45.44	Schilderen en glaszetten	206	568	18	-	5 029	2 027	-	552 560
45.45	Overige werkzaamheden in verband met de afwerking van gebouwen	44	144	9	-	753	704	-	93 724
45.5	Verhuur van machines voor de bouwnijverheid met bedieningspersoneel	13	60	263	11	62	37 544	1 245	13 976
45.50	Verhuur van machines voor de bouwnijverheid met bedieningspersoneel	13	60	263	11	62	37 544	1 245	13 976
	Totaal	3 167	18 288	39 731	22 803	30 418	4 833 927	2 756 940	4 483 884

(1) Ondernemingen welke 10 personen of meer tewerkstellen

(2) Vanaf januari 1999 uren gepresteerd door de werknemers (bedienden en arbeiders).

BOUWNIJVERHEID (1)

Periode : 01/1999

NACEBEL	OMSCHRIJVING	Nieuwe bestellingen (x 1000 BEF)			
		Gebouwen	Grond-, water- en wegebouw	Voltooiing	Totaal
45.1	Het bouwrijp maken van terreinen	228 209	620 586	-	848 795
45.11	Slopen van gebouwen; grondverzet	227 960	571 129	-	799 089
45.12	Proefboren en boren	249	49 457	-	49 706
45.2	Burgerlijke en utiliteitsbouw; weg- en waterbouw	16 355 067	8 446 600	578 512	25 380 179
45.21	Algemene bouwkundige en civieltechnische werken	14 632 155	3 867 901	505 438	19 005 494
45.22	Dakbedekking en bouw van dakconstructies	1 057 902	-	36 886	1 094 788
45.23	Aanleg van spoorwegen, wegen, straten, vliegvelden en sportaccomodaties	52 685	3 007 736	35 306	3 095 727
45.24	Waterbouw	8 741	1 083 311	-	1 092 052
45.25	Overige werkzaamheden in de bouw	603 584	487 652	882	1 092 118
45.3	Bouwinstallatie	12 646	3 205	6 020 123	6 035 974
45.31	Elektrische installatie	9 413	-	2 860 047	2 869 460
45.32	Isolatiwerkzaamheden	-	-	502 995	502 995
45.33	Loodgieterswerk	3 233	1 099	2 075 383	2 079 715
45.34	Overige bouwinstallatie	-	2 106	581 698	583 804
45.4	Afwerking van gebouwen	21 772	-	3 878 053	3 899 825
45.41	Stukadoorswerk	3 129	-	316 438	319 567
45.42	Schrijnwerk	15 503	-	1 706 459	1 721 962
45.43	Vloerafwerking en wandbekleding	2 051	-	729 786	731 837
45.44	Schilderen en glaszetten	300	-	993 094	993 394
45.45	Overige werkzaamheden in verband met de afwerking van gebouwen	789	-	132 276	133 065
45.5	Verhuur van machines voor de bouwnijverheid met bedieningspersoneel	76 996	-	180 538	257 534
45.50	Verhuur van machines voor de bouwnijverheid met bedieningspersoneel	76 996	-	180 538	257 534
	Totaal	16 694 690	9 070 391	10 657 226	36 422 307

(1) Ondernemingen welke 10 personen of meer tewerkstellen

BOUWNIJVERHEID(1)

Periode : 01/1999

NACEBEL	OMSCHRIJVING	Nieuwe bestellingen (X 1000 BEF)					Totaal
		Brussels Hoofdstedelijk Gewest	Vlaams Gewest	Waals Gewest	E.U.	Andere landen	
45.1	Het bouwrijp maken van terreinen	167 792	487 129	177 385	16 489	-	848 795
45.11	Slopen van gebouwen; grondverzet	156 867	454 909	171 305	16 008	-	799 089
45.12	Proefboren en boren	10 925	32 220	6 080	481	-	49 706
45.2	Burgerlijke en utiliteitsbouw; weg- en waterbouw	3 223 874	15 233 367	6 013 156	598 919	310 863	25 380 179
45.21	Algemene bouwkundige en civieltechnische werken	2 650 450	10 674 232	5 015 657	366 816	298 339	19 005 494
45.22	Dakbedekking en bouw van dakconstructies	145 660	576 443	340 291	26 495	5 899	1 094 788
45.23	Aanleg van spoorwegen, wegen, straten, vliegvelden en sportaccomodaties	192 640	2 371 483	526 036	5 568	-	3 095 727
45.24	Waterbouw	114 440	947 426	5 686	24 500	-	1 092 052
45.25	Overige werkzaamheden in de bouw	120 684	663 783	125 486	175 540	6 625	1 092 118
45.3	Bouwinstallatie	1 492 333	3 321 563	1 153 765	45 627	22 686	6 035 974
45.31	Elektrische installatie	731 327	1 493 989	618 041	26 016	87	2 869 460
45.32	Isolatiwerkzaamheden	95 945	322 817	81 244	2 989	-	502 995
45.33	Loodgieterswerk	453 713	1 234 902	377 518	13 582	-	2 079 715
45.34	Overige bouwinstallatie	211 348	269 855	76 962	3 040	22 599	583 804
45.4	Afwerking van gebouwen	812 390	2 159 284	777 312	136 315	14 524	3 899 825
45.41	Stukadoorswerk	132 828	137 670	44 258	4 811	-	319 567
45.42	Schrijnwerk	298 776	1 041 532	300 764	76 290	4 600	1 721 962
45.43	Vloerafwerking en wandbekleding	132 573	403 088	142 713	43 651	9 812	731 837
45.44	Schilderen en glaszetten	203 783	505 922	273 950	9 661	78	993 394
45.45	Overige werkzaamheden in verband met de afwerking van gebouwen	44 430	71 072	15 627	1 902	34	133 065
45.5	Verhuur van machines voor de bouwnijverheid met bedieningspersoneel	4 354	133 839	9 044	102 995	7 302	257 534
45.50	Verhuur van machines voor de bouwnijverheid met bedieningspersoneel	4 354	133 839	9 044	102 995	7 302	257 534
	Totaal	5 700 743	21 335 182	8 130 662	900 345	355 375	36 422 307

(1) Ondernemingen welke 10 personen of meer tewerkstellen

BOUWNIJVERHEID (1)

Periode : 02/1999

NACEBEL	OMSCHRIJVING	Aantal ondernemingen	Personeel				Uren (2)		
			Bedienden	Werklieden			Gebouwen	Grond-, water- en wegebouw	Voltooiing
				Gebouwen	Grond-, water- en wegebouw	Voltooiing			
45.1	Het bouwrijp maken van terreinen	104	315	899	1 418	2	95 144	180 361	640
45.11	Slopen van gebouwen; grondverzet	92	262	889	1 235	2	94 787	153 466	640
45.12	Proefboren en boren	12	53	10	183	-	357	26 895	-
45.2	Burgerlijke en utiliteitsbouw; weg- en waterbouw	1 738	10 925	38 329	20 974	943	3 950 327	2 234 850	112 230
45.21	Algemene bouwkundige en civieltechnische werken	1 158	7 742	32 675	9 091	831	3 415 263	959 069	101 757
45.22	Dakbedekking en bouw van dakconstructies	168	407	3 479	-	88	299 208	-	8 253
45.23	Aanleg van spoorwegen, wegen, straten, vliegvelden en sportaccomodaties	278	1 532	187	8 844	10	18 086	875 330	1 328
45.24	Waterbouw	33	797	78	2 048	-	7 905	271 956	-
45.25	Overige werkzaamheden in de bouw	101	447	1 910	991	14	209 865	128 495	892
45.3	Bouwinstallatie	623	4 514	59	29	15 301	6 861	3 936	2 413 404
45.31	Elektrische installatie	278	2 388	45	2	7 021	5 600	320	1 184 325
45.32	Isolatiewerkzaamheden	42	329	2	-	1 967	-	-	250 455
45.33	Loodgieterswerk	276	1 477	12	-	5 472	1 261	-	850 232
45.34	Overige bouwinstallatie	27	320	-	27	841	-	3 616	128 392
45.4	Afwerking van gebouwen	683	2 391	189	-	13 877	19 614	-	1 744 061
45.41	Stukadoorswerk	44	120	24	-	1 200	2 096	-	127 053
45.42	Schrijnwerk	274	1 179	123	-	4 874	14 110	-	734 188
45.43	Vloerafwerking en wandbekleding	115	387	15	-	2 041	1 264	-	251 490
45.44	Schilderen en glaszetten	206	560	18	-	5 008	1 664	-	546 063
45.45	Overige werkzaamheden in verband met de afwerking van gebouwen	44	145	9	-	754	480	-	85 267
45.5	Verhuur van machines voor de bouwnijverheid met bedieningspersoneel	13	60	266	11	62	35 847	1 147	14 154
45.50	Verhuur van machines voor de bouwnijverheid met bedieningspersoneel	13	60	266	11	62	35 847	1 147	14 154
	Totaal	3 161	18 205	39 742	22 432	30 185	4 107 793	2 420 294	4 284 489

(1) Ondernemingen welke 10 personen of meer tewerkstellen

(2) Vanaf januari 1999 uren gepresteerd door de werknemers (bedienden en arbeiders).

BOUWNIJVERHEID (1)

Periode : 02/1999

NACEBEL	OMSCHRIJVING	Nieuwe bestellingen (x 1000 BEF)			Totaal
		Gebouwen	Grond-, water- en wegebouw	Voltooiing	
45.1	Het bouwrijp maken van terreinen	202 861	477 678	-	680 539
45.11	Slopen van gebouwen; grondverzet	202 713	401 243	-	603 956
45.12	Proefboren en boren	148	76 435	-	76 583
45.2	Burgerlijke en utiliteitsbouw; weg- en waterbouw	16 360 318	10 699 996	622 383	27 682 697
45.21	Algemene bouwkundige en civieltechnische werken	14 711 413	4 746 716	567 907	20 026 036
45.22	Dakbedekking en bouw van dakconstructies	1 076 835	-	31 393	1 108 228
45.23	Aanleg van spoorwegen, wegen, straten, vliegvelden en sportaccomodaties	38 165	3 879 048	20 455	3 937 668
45.24	Waterbouw	26 651	1 780 611	-	1 807 262
45.25	Overige werkzaamheden in de bouw	507 254	293 621	2 628	803 503
45.3	Bouwinstallatie	24 366	2 116	6 209 940	6 236 422
45.31	Elektrische installatie	21 097	-	2 987 768	3 008 865
45.32	Isolatiwerkzaamheden	-	-	394 043	394 043
45.33	Loodgieterswerk	3 269	-	2 347 333	2 350 602
45.34	Overige bouwinstallatie	-	2 116	480 796	482 912
45.4	Afwerking van gebouwen	38 524	-	3 960 718	3 999 242
45.41	Stukadoorswerk	734	-	205 815	206 549
45.42	Schrijnwerk	12 505	-	1 883 918	1 896 423
45.43	Vloerafwerking en wandbekleding	7 086	-	819 283	826 369
45.44	Schilderen en glaszetten	1 199	-	878 557	879 756
45.45	Overige werkzaamheden in verband met de afwerking van gebouwen	17 000	-	173 145	190 145
45.5	Verhuur van machines voor de bouwnijverheid met bedieningspersoneel	96 273	-	140 783	237 056
45.50	Verhuur van machines voor de bouwnijverheid met bedieningspersoneel	96 273	-	140 783	237 056
	Totaal	16 722 342	11 179 790	10 933 824	38 835 956

(1) Ondernemingen welke 10 personen of meer tewerkstellen

BOUWNIJVERHEID(1)

Periode : 02/1999

NACEBEL	OMSCHRIJVING	Nieuwe bestellingen (X 1000 BEF)					Totaal
		Brussels Hoofdstedelijk Gewest	Vlaams Gewest	Waals Gewest	E.U.	Andere landen	
45.1	Het bouwrijp maken van terreinen	82 251	381 933	196 019	20 336	-	680 539
45.11	Slopen van gebouwen; grondverzet	72 184	345 200	167 714	18 858	-	603 956
45.12	Proefboren en boren	10 067	36 733	28 305	1 478	-	76 583
45.2	Burgerlijke en utiliteitsbouw; weg- en waterbouw	3 956 056	15 223 868	7 302 876	1 185 394	14 503	27 682 697
45.21	Algemene bouwkundige en civieltechnische werken	3 461 737	9 884 815	5 927 434	737 972	14 078	20 026 036
45.22	Dakbedekking en bouw van dakconstructies	225 881	574 416	296 899	11 032	-	1 108 228
45.23	Aanleg van spoorwegen, wegen, straten, vliegvelden en sportaccomodaties	166 704	2 450 219	949 714	371 031	-	3 937 668
45.24	Waterbouw	6 839	1 777 050	9 373	14 000	-	1 807 262
45.25	Overige werkzaamheden in de bouw	94 895	537 368	119 456	51 359	425	803 503
45.3	Bouwinstallatie	1 326 092	3 127 468	1 511 729	57 275	213 858	6 236 422
45.31	Elektrische installatie	675 030	1 340 979	891 954	34 453	66 449	3 008 865
45.32	Isolatiwerkzaamheden	107 475	224 849	59 001	2 718	-	394 043
45.33	Loodgieterswerk	403 421	1 346 615	460 135	19 759	120 672	2 350 602
45.34	Overige bouwinstallatie	140 166	215 025	100 639	345	26 737	482 912
45.4	Afwerking van gebouwen	731 790	2 340 420	738 315	179 345	9 372	3 999 242
45.41	Stukadoorswerk	51 414	114 401	37 314	3 420	-	206 549
45.42	Schrijnwerk	303 600	1 186 318	323 486	77 528	5 491	1 896 423
45.43	Vloerafwerking en wandbekleding	149 003	436 069	150 942	86 474	3 881	826 369
45.44	Schilderen en glaszetten	162 696	504 078	204 280	8 702	-	879 756
45.45	Overige werkzaamheden in verband met de afwerking van gebouwen	65 077	99 554	22 293	3 221	-	190 145
45.5	Verhuur van machines voor de bouwnijverheid met bedieningspersoneel	3 450	126 116	6 335	73 342	27 813	237 056
45.50	Verhuur van machines voor de bouwnijverheid met bedieningspersoneel	3 450	126 116	6 335	73 342	27 813	237 056
	Totaal	6 099 639	21 199 805	9 755 274	1 515 692	265 546	38 835 956

(1) Ondernemingen welke 10 personen of meer tewerkstellen

BOUWNIJVERHEID (1)

Periode : 03/1999

NACEBEL	OMSCHRIJVING	Aantal ondernemingen	Personeel				Uren (2)		
			Bedienden	Werklieden			Gebouwen	Grond-, water- en wegebouw	Voltooiing
				Gebouwen	Grond-, water- en wegebouw	Voltooiing			
45.1	Het bouwrijp maken van terreinen	105	314	932	1 419	3	133 825	235 850	732
45.11	Slopen van gebouwen; grondverzet	93	261	922	1 234	3	133 509	200 919	732
45.12	Proefboren en boren	12	53	10	185	-	316	34 931	-
45.2	Burgerlijke en utiliteitsbouw; weg- en waterbouw	1 747	11 004	38 730	21 265	1 049	5 831 511	3 230 268	157 543
45.21	Algemene bouwkundige en civieltechnische werken	1 164	7 796	32 876	9 217	918	5 027 972	1 426 458	140 686
45.22	Dakbedekking en bouw van dakconstructies	170	415	3 550	-	92	482 603	-	11 866
45.23	Aanleg van spoorwegen, wegen, straten, vliegvelden en sportaccomodaties	277	1 525	199	9 020	10	29 904	1 356 030	3 176
45.24	Waterbouw	33	800	74	2 052	-	11 590	291 349	-
45.25	Overige werkzaamheden in de bouw	103	468	2 031	976	29	279 442	156 431	1 815
45.3	Bouwinstallatie	627	4 575	75	33	15 477	12 022	4 928	2 897 667
45.31	Elektrische installatie	280	2 424	49	2	7 124	7 458	368	1 423 888
45.32	Isolatiwerkzaamheden	42	334	2	-	1 970	-	-	283 268
45.33	Loodgieterswerk	278	1 497	24	-	5 533	4 564	-	1 025 803
45.34	Overige bouwinstallatie	27	320	-	31	850	-	4 560	164 708
45.4	Afwerking van gebouwen	688	2 397	196	-	13 982	27 490	-	2 223 111
45.41	Stukadoorswerk	45	121	24	-	1 235	3 112	-	181 381
45.42	Schrijnwerk	277	1 175	126	-	4 867	19 540	-	894 904
45.43	Vloerafwerking en wandbekleding	116	390	15	-	2 072	1 704	-	334 655
45.44	Schilderen en glaszetten	206	566	20	-	5 041	1 894	-	693 151
45.45	Overige werkzaamheden in verband met de afwerking van gebouwen	44	145	11	-	767	1 240	-	119 020
45.5	Verhuur van machines voor de bouwnijverheid met bedieningspersoneel	13	60	271	11	61	45 847	1 628	15 907
45.50	Verhuur van machines voor de bouwnijverheid met bedieningspersoneel	13	60	271	11	61	45 847	1 628	15 907
	Totaal	3 180	18 350	40 204	22 728	30 572	6 050 695	3 472 674	5 294 960

(1) Ondernemingen welke 10 personen of meer tewerkstellen

(2) Vanaf januari 1999 uren gepresteerd door de werknemers (bedienden en arbeiders).

BOUWNIJVERHEID (1)

Periode : 03/1999

NACEBEL	OMSCHRIJVING	Nieuwe bestellingen (x 1000 BEF)			
		Gebouwen	Grond-, water- en wegebouw	Voltooing	Totaal
45.1	Het bouwrijp maken van terreinen	229 783	647 013	1 299	878 095
45.11	Slopen van gebouwen; grondverzet	229 604	568 959	1 299	799 862
45.12	Proefboren en boren	179	78 054	-	78 233
45.2	Burgerlijke en utiliteitsbouw; weg- en waterbouw	20 551 284	9 139 401	790 554	30 481 239
45.21	Algemene bouwkundige en civieltechnische werken	18 258 393	3 910 494	739 518	22 908 405
45.22	Dakbedekking en bouw van dakconstructies	1 410 308	-	45 908	1 456 216
45.23	Aanleg van spoorwegen, wegen, straten, vliegvelden en sportaccomodaties	55 339	3 574 814	3 637	3 633 790
45.24	Waterbouw	163 459	1 185 339	-	1 348 798
45.25	Overige werkzaamheden in de bouw	663 785	468 754	1 491	1 134 030
45.3	Bouwinstallatie	30 662	30 995	7 189 804	7 251 461
45.31	Elektrische installatie	21 080	19 738	3 558 047	3 598 865
45.32	Isolatiwerkzaamheden	-	-	467 092	467 092
45.33	Loodgieterswerk	9 582	-	2 611 590	2 621 172
45.34	Overige bouwinstallatie	-	11 257	553 075	564 332
45.4	Afwerking van gebouwen	152 741	-	5 322 010	5 474 751
45.41	Stukadoorswerk	14 766	-	498 327	513 093
45.42	Schrijnwerk	131 401	-	2 279 724	2 411 125
45.43	Vloerafwerking en wandbekleding	4 574	-	979 337	983 911
45.44	Schilderen en glaszetten	2 000	-	1 358 496	1 360 496
45.45	Overige werkzaamheden in verband met de afwerking van gebouwen	-	-	206 126	206 126
45.5	Verhuur van machines voor de bouwnijverheid met bedieningspersoneel	162 652	-	84 694	247 346
45.50	Verhuur van machines voor de bouwnijverheid met bedieningspersoneel	162 652	-	84 694	247 346
	Totaal	21 127 122	9 817 409	13 388 361	44 332 892

(1) Ondernemingen welke 10 personen of meer tewerkstellen

INDUSTRIE DE LA CONSTRUCTION (1)

Période : 03/1999

NACEBEL	SPECIFICATION	Nouvelles commandes (X 1000 BEF)					Total	Salaires et traitements du trimestre (en 1000 BEF)
		Région de Bruxelles Capitale	Région Flamande	Région Wallonne	U.E.	Autres pays		
45.1	Préparation des sites	95 057	528 659	230 401	21 898	2 080	878 095	436 051
45.11	Démolition d'immeubles et terrassements	78 093	487 864	212 454	19 371	2 080	799 862	387 690
45.12	Forages et sondages	16 964	40 795	17 947	2 527	-	78 233	48 361
45.2	Construction d'ouvrages de bâtiment ou de génie civil	3 993 493	17 751 290	7 382 687	678 328	675 441	30 481 239	12 501 813
45.21	Travaux de construction y compris ouvrages d'art	3 246 221	12 697 690	5 725 506	567 954	671 034	22 908 405	8 806 694
45.22	Réalisation de charpentes et de couvertures	247 152	824 172	352 211	32 681	-	1 456 216	560 110
45.23	Construction de voies ferrées, chaussées, pistes d'aviation et installations sportives	245 632	2 348 754	1 039 147	257	-	3 633 790	1 803 835
45.24	Génie hydraulique	123 128	1 204 233	21 437	-	-	1 348 798	680 134
45.25	Autres travaux de construction	131 360	676 441	244 386	77 436	4 407	1 134 030	651 040
45.3	Travaux d'installation	1 887 198	3 726 805	1 483 887	77 813	75 758	7 251 461	4 036 669
45.31	Travaux d'installation électrique	963 898	1 697 257	903 080	32 551	2 079	3 598 865	1 945 460
45.32	Travaux d'isolation	113 166	280 979	71 213	1 734	-	467 092	459 946
45.33	Plomberie	632 961	1 529 284	394 003	42 795	22 129	2 621 172	1 361 925
45.34	Autres travaux d'installation	177 173	219 285	115 591	733	51 550	564 332	269 338
45.4	Travaux de finition	1 202 380	3 061 294	1 034 766	158 305	18 006	5 474 751	2 813 227
45.41	Plâtrerie	260 612	188 880	58 956	4 645	-	513 093	210 582
45.42	Menuiserie	380 273	1 491 575	428 307	104 864	6 106	2 411 125	1 170 592
45.43	Revêtement des sols et des murs	195 185	539 617	201 270	35 939	11 900	983 911	418 950
45.44	Peinture et vitrerie	295 748	736 679	317 966	10 103	-	1 360 496	863 751
45.45	Autres travaux de finition	70 562	104 543	28 267	2 754	-	206 126	149 352
45.5	Location avec opérateur de matériel de construction	5 224	194 698	17 502	21 846	8 076	247 346	86 628
45.50	Location avec opérateur de matériel de construction	5 224	194 698	17 502	21 846	8 076	247 346	86 628
	Total	7 183 352	25 262 746	10 149 243	958 190	779 361	44 332 892	19 874 388

(1) Entreprises occupant 10 personnes ou plus

BOUWNIJVERHEID (1)

Periode : 04/1999

NACEBEL	OMSCHRIJVING	Aantal ondernemingen	Personeel				Uren (2)		
			Bedienden	Werklieden			Gebouwen	Grond-, water- en wegebouw	Voltooiing
				Gebouwen	Grond-, water- en wegebouw	Voltooiing			
45.1	Het bouwrijp maken van terreinen	105	318	965	1 387	-	126 117	205 807	-
45.11	Slopen van gebouwen; grondverzet	93	266	955	1 199	-	126 013	177 044	-
45.12	Proefboren en boren	12	52	10	188	-	104	28 763	-
45.2	Burgerlijke en utiliteitsbouw; weg- en waterbouw	1 743	11 031	38 814	21 321	960	5 324 923	2 943 179	138 941
45.21	Algemene bouwkundige en civieltechnische werken	1 161	7 781	32 917	9 226	849	4 580 042	1 286 433	123 970
45.22	Dakbedekking en bouw van dakconstructies	169	411	3 570	-	88	433 366	-	9 975
45.23	Aanleg van spoorwegen, wegen, straten, vliegvelden en sportaccommodaties	277	1 536	201	9 063	10	26 706	1 267 392	3 344
45.24	Waterbouw	33	800	72	2 043	-	8 909	249 036	-
45.25	Overige werkzaamheden in de bouw	103	503	2 054	989	13	275 900	140 318	1 652
45.3	Bouwinstallatie	627	4 699	77	34	15 770	10 734	4 502	2 663 628
45.31	Elektrische installatie	280	2 540	51	2	7 448	6 760	304	1 366 829
45.32	Isolatiwerkzaamheden	41	328	2	-	1 948	-	-	261 188
45.33	Loodgieterswerk	279	1 505	24	-	5 505	3 974	-	888 075
45.34	Overige bouwinstallatie	27	326	-	32	869	-	4 198	147 536
45.4	Afwerking van gebouwen	687	2 385	200	-	14 017	24 707	-	1 968 666
45.41	Stukadoorswerk	45	119	24	-	1 234	2 940	-	151 716
45.42	Schrijnwerk	277	1 170	125	-	4 923	15 999	-	778 933
45.43	Vloerafwerking en wandbekleding	116	392	17	-	2 049	1 902	-	290 175
45.44	Schilderen en glaszetten	205	560	23	-	5 057	2 330	-	641 489
45.45	Overige werkzaamheden in verband met de afwerking van gebouwen	44	144	11	-	754	1 536	-	106 353
45.5	Verhuur van machines voor de bouwnijverheid met bedieningspersoneel	13	60	272	10	61	44 463	1 399	15 497
45.50	Verhuur van machines voor de bouwnijverheid met bedieningspersoneel	13	60	272	10	61	44 463	1 399	15 497
	Totaal	3 175	18 493	40 328	22 752	30 808	5 530 944	3 154 887	4 786 732

(1) Ondernemingen welke 10 personen of meer tewerkstellen

(2) Vanaf januari 1999 uren gepestreerd door de werknemers (bedienden en arbeiders).

BOUWNIJVERHEID (1)

Periode : 04/1999

NACEBEL	OMSCHRIJVING	Nieuwe bestellingen (x 1000 BEF)			Totaal
		Gebouwen	Grond-, water- en wegebouw	Voltooiing	
45.1	Het bouwrijp maken van terreinen	310 695	725 573	149	1 036 417
45.11	Slopen van gebouwen; grondverzet	310 596	642 404	149	953 149
45.12	Proefboren en boren	99	83 169	-	83 268
45.2	Burgerlijke en utiliteitsbouw; weg- en waterbouw	17 222 849	8 936 735	810 775	26 970 359
45.21	Algemene bouwkundige en civieltechnische werken	15 299 952	4 097 318	746 963	20 144 233
45.22	Dakbedekking en bouw van dakconstructies	1 206 466	-	42 334	1 248 800
45.23	Aanleg van spoorwegen, wegen, straten, vliegvelden en sportaccomodaties	63 117	3 833 517	19 411	3 916 045
45.24	Waterbouw	8 126	638 808	-	646 934
45.25	Overige werkzaamheden in de bouw	645 188	367 092	2 067	1 014 347
45.3	Bouwinstallatie	22 594	8 451	7 836 956	7 868 001
45.31	Elektrische installatie	11 657	5 631	3 872 624	3 889 912
45.32	Isolatiwerkzaamheden	-	-	518 715	518 715
45.33	Loodgieterswerk	10 937	-	2 896 812	2 907 749
45.34	Overige bouwinstallatie	-	2 820	548 805	551 625
45.4	Afwerking van gebouwen	65 414	-	4 911 117	4 976 531
45.41	Stukadoorswerk	4 010	-	319 501	323 511
45.42	Schrijnwerk	52 119	-	2 057 360	2 109 479
45.43	Vloerafwerking en wandbekleding	5 008	-	946 014	951 022
45.44	Schilderen en glaszetten	2 000	-	1 359 910	1 361 910
45.45	Overige werkzaamheden in verband met de afwerking van gebouwen	2 277	-	228 332	230 609
45.5	Verhuur van machines voor de bouwnijverheid met bedieningspersoneel	130 615	-	121 913	252 528
45.50	Verhuur van machines voor de bouwnijverheid met bedieningspersoneel	130 615	-	121 913	252 528
	Totaal	17 752 167	9 670 759	13 680 910	41 103 836

(1) Ondernemingen welke 10 personen of meer tewerkstellen

BOUWNIJVERHEID(1)

Periode : 04/1999

NACEBEL	OMSCHRIJVING	Nieuwe bestellingen (X 1000 BEF)					Totaal
		Brussels Hoofdstedelijk Gewest	Vlaams Gewest	Waals Gewest	E.U.	Andere landen	
45.1	Het bouwrijp maken van terreinen	88 467	606 901	329 463	11 586	-	1 036 417
45.11	Slopen van gebouwen; grondverzet	78 374	561 515	303 280	9 980	-	953 149
45.12	Proefboren en boren	10 093	45 386	26 183	1 606	-	83 268
45.2	Burgerlijke en utiliteitsbouw; weg- en waterbouw	2 628 920	15 243 328	6 662 417	1 805 554	630 140	26 970 359
45.21	Algemene bouwkundige en civieltechnische werken	2 101 123	10 466 078	5 267 955	1 684 076	625 001	20 144 233
45.22	Dakbedekking en bouw van dakconstructies	134 950	743 832	345 908	24 110	-	1 248 800
45.23	Aanleg van spoorwegen, wegen, straten, vliegvelden en sportaccommodaties	267 439	2 742 086	904 326	2 194	-	3 916 045
45.24	Waterbouw	9 463	625 353	11 119	999	-	646 934
45.25	Overige werkzaamheden in de bouw	115 945	665 979	133 109	94 175	5 139	1 014 347
45.3	Bouwinstallatie	2 228 713	3 737 125	1 739 271	117 007	45 885	7 868 001
45.31	Elektrische installatie	903 478	1 846 444	1 114 795	23 719	1 476	3 889 912
45.32	Isolatiwerkzaamheden	106 011	336 572	73 650	2 482	-	518 715
45.33	Loodgieterswerk	1 065 518	1 328 862	423 450	89 667	252	2 907 749
45.34	Overige bouwinstallatie	153 706	225 247	127 376	1 139	44 157	551 625
45.4	Afwerking van gebouwen	954 744	2 867 322	962 314	180 553	11 598	4 976 531
45.41	Stukadoorswerk	88 408	170 491	58 644	5 968	-	323 511
45.42	Schrijnwerk	361 990	1 282 668	377 495	84 133	3 193	2 109 479
45.43	Vloerafwerking en wandbekleding	174 110	507 469	187 140	73 903	8 400	951 022
45.44	Schilderen en glaszetten	265 468	771 890	311 183	13 369	-	1 361 910
45.45	Overige werkzaamheden in verband met de afwerking van gebouwen	64 768	134 804	27 852	3 180	5	230 609
45.5	Verhuur van machines voor de bouwnijverheid met bedieningspersoneel	5 330	155 183	9 877	63 485	18 653	252 528
45.50	Verhuur van machines voor de bouwnijverheid met bedieningspersoneel	5 330	155 183	9 877	63 485	18 653	252 528
	Totaal	5 906 174	22 609 859	9 703 342	2 178 185	706 276	41 103 836

(1) Ondernemingen welke 10 personen of meer tewerkstellen

BOUWNIJVERHEID (1)

Periode : 05/1999

NACEBEL	OMSCHRIJVING	Aantal ondernemingen	Personeel				Uren (2)		
			Bedienden	Werklieden			Gebouwen	Grond-, water- en wegebouw	Voltooiing
				Gebouwen	Grond-, water- en wegebouw	Voltooiing			
45.1	Het bouwrijp maken van terreinen	115	324	954	1 529	2	117 098	214 904	540
45.11	Slopen van gebouwen; grondverzet	102	276	944	1 332	2	116 730	186 391	540
45.12	Proefboren en boren	13	48	10	197	-	368	28 513	-
45.2	Burgerlijke en utiliteitsbouw; weg- en waterbouw	1 784	11 126	39 249	21 514	984	5 132 506	2 848 681	130 240
45.21	Algemene bouwkundige en civieltechnische werken	1 187	7 834	33 224	9 268	857	4 387 234	1 226 008	114 020
45.22	Dakbedekking en bouw van dakconstructies	175	445	3 595	-	103	429 112	-	11 940
45.23	Aanleg van spoorwegen, wegen, straten, vliegvelden en sportaccomodaties	280	1 550	188	9 212	10	23 792	1 233 773	2 376
45.24	Waterbouw	33	807	71	2 071	-	9 704	248 753	-
45.25	Overige werkzaamheden in de bouw	109	490	2 171	963	14	282 664	140 147	1 904
45.3	Bouwinstallatie	646	4 774	107	47	15 947	16 821	6 344	2 394 201
45.31	Elektrische installatie	293	2 613	72	15	7 590	11 706	2 328	1 189 934
45.32	Isolatiwerkzaamheden	40	321	2	-	1 924	-	-	258 552
45.33	Loodgieterswerk	286	1 518	33	-	5 566	5 115	-	808 315
45.34	Overige bouwinstallatie	27	322	-	32	867	-	4 016	137 400
45.4	Afwerking van gebouwen	721	2 437	196	-	14 384	22 912	-	1 906 418
45.41	Stukadoorswerk	48	122	24	-	1 271	3 080	-	149 864
45.42	Schrijnwerk	289	1 198	119	-	5 055	14 361	-	739 573
45.43	Vloerafwerking en wandbekleding	122	397	17	-	2 132	2 001	-	276 638
45.44	Schilderen en glaszetten	213	568	23	-	5 138	1 950	-	634 968
45.45	Overige werkzaamheden in verband met de afwerking van gebouwen	49	152	13	-	788	1 520	-	105 375
45.5	Verhuur van machines voor de bouwnijverheid met bedieningspersoneel	13	60	266	10	61	39 305	1 327	13 290
45.50	Verhuur van machines voor de bouwnijverheid met bedieningspersoneel	13	60	266	10	61	39 305	1 327	13 290
	Totaal	3 279	18 721	40 772	23 100	31 378	5 328 642	3 071 256	4 444 689

(1) Ondernemingen welke 10 personen of meer tewerkstellen

(2) Vanaf januari 1999 uren gepresteerd door de werknemers (bedienden en arbeiders).

BOUWNIJVERHEID (1)

Periode : 05/1999

NACEBEL	OMSCHRIJVING	Nieuwe bestellingen (x 1000 BEF)			
		Gebouwen	Grond-, water- en wegenbouw	Voltooiing	Totaal
45.1	Het bouwrijp maken van terreinen	338 415	763 341	120	1 101 876
45.11	Slopen van gebouwen; grondverzet	338 365	679 255	120	1 017 740
45.12	Proefboren en boren	50	84 086	-	84 136
45.2	Burgerlijke en utiliteitsbouw; weg- en waterbouw	19 026 451	8 298 388	424 215	27 749 054
45.21	Algemene bouwkundige en civieltechnische werken	16 751 129	3 206 692	398 828	20 356 649
45.22	Dakbedekking en bouw van dakconstructies	1 279 225	-	20 143	1 299 368
45.23	Aanleg van spoorwegen, wegen, straten, vliegvelden en sportaccomodaties	72 513	4 242 893	4 127	4 319 533
45.24	Waterbouw	242 917	309 300	-	552 217
45.25	Overige werkzaamheden in de bouw	680 667	539 503	1 117	1 221 287
45.3	Bouwinstallatie	33 975	4 517	6 699 566	6 738 058
45.31	Elektrische installatie	27 020	2 000	3 117 579	3 146 599
45.32	Isolatiwerkzaamheden	-	-	443 260	443 260
45.33	Loodgieterswerk	6 955	-	2 616 329	2 623 284
45.34	Overige bouwinstallatie	-	2 517	522 398	524 915
45.4	Afwerking van gebouwen	47 739	-	4 843 225	4 890 964
45.41	Stukadoorswerk	6 733	-	349 280	356 013
45.42	Schrijnwerk	35 323	-	2 039 969	2 075 292
45.43	Vloerafwerking en wandbekleding	3 567	-	952 156	955 723
45.44	Schilderen en glaszetten	2 000	-	1 249 263	1 251 263
45.45	Overige werkzaamheden in verband met de afwerking van gebouwen	116	-	252 557	252 673
45.5	Verhuur van machines voor de bouwnijverheid met bedieningspersoneel	131 954	-	301 462	433 416
45.50	Verhuur van machines voor de bouwnijverheid met bedieningspersoneel	131 954	-	301 462	433 416
	Totaal	19 578 534	9 066 246	12 268 588	40 913 368

(1) Ondernemingen welke 10 personen of meer tewerkstellen

BOUWNIJVERHEID(1)

Periode : 05/1999

NACEBEL	OMSCHRIJVING	Nieuwe bestellingen (X 1000 BEF)					Totaal
		Brussels Hoofdstedelijk Gewest	Vlaams Gewest	Waals Gewest	E.U.	Andere landen	
45.1	Het bouwrijp maken van terreinen	65 846	681 238	353 508	1 284	-	1 101 876
45.11	Slopen van gebouwen; grondverzet	56 152	627 078	333 226	1 284	-	1 017 740
45.12	Proefboren en boren	9 694	54 160	20 282	-	-	84 136
45.2	Burgerlijke en utiliteitsbouw; weg- en waterbouw	5 389 912	15 299 378	6 324 760	491 873	243 131	27 749 054
45.21	Algemene bouwkundige en civieltechnische werken	4 557 030	10 642 797	4 553 714	372 966	230 142	20 356 649
45.22	Dakbedekking en bouw van dakconstructies	210 877	689 848	372 231	26 412	-	1 299 368
45.23	Aanleg van spoorwegen, wegen, straten, vliegvelden en sportaccommodaties	414 229	2 760 160	1 140 851	4 293	-	4 319 533
45.24	Waterbouw	32 143	488 139	25 936	5 999	-	552 217
45.25	Overige werkzaamheden in de bouw	175 633	718 434	232 028	82 203	12 989	1 221 287
45.3	Bouwinstallatie	1 437 511	3 231 477	1 632 444	61 325	375 301	6 738 058
45.31	Elektrische installatie	680 404	1 604 795	836 482	19 722	5 196	3 146 599
45.32	Isolatiwerkzaamheden	118 387	253 587	67 762	3 524	-	443 260
45.33	Loodgieterswerk	417 812	1 195 709	645 558	37 528	326 677	2 623 284
45.34	Overige bouwinstallatie	220 908	177 386	82 642	551	43 428	524 915
45.4	Afwerking van gebouwen	922 425	2 815 909	975 979	133 890	42 761	4 890 964
45.41	Stukadoorswerk	85 724	204 188	60 256	5 845	-	356 013
45.42	Schrijnwerk	325 669	1 274 098	384 060	70 287	21 178	2 075 292
45.43	Vloerafwerking en wandbekleding	178 579	512 410	200 699	42 673	21 362	955 723
45.44	Schilderen en glaszetten	233 348	700 467	305 903	11 545	-	1 251 263
45.45	Overige werkzaamheden in verband met de afwerking van gebouwen	99 105	124 746	25 061	3 540	221	252 673
45.5	Verhuur van machines voor de bouwnijverheid met bedieningspersoneel	6 232	189 162	8 824	106 485	122 713	433 416
45.50	Verhuur van machines voor de bouwnijverheid met bedieningspersoneel	6 232	189 162	8 824	106 485	122 713	433 416
	Totaal	7 821 926	22 217 164	9 295 515	794 857	783 906	40 913 368

(1) Ondernemingen welke 10 personen of meer tewerkstellen

BOUWNIJVERHEID (1)

Periode : 06/1999

NACEBEL	OMSCHRIJVING	Aantal ondernemingen	Personeel				Uren (2)		
			Bedienden	Werklieden			Gebouwen	Grond-, water- en wegebouw	Voltooiing
				Gebouwen	Grond-, water- en wegebouw	Voltooiing			
45.1	Het bouwrijp maken van terreinen	121	309	971	1 457	3	153 743	243 417	823
45.11	Slopen van gebouwen; grondverzet	107	257	953	1 270	3	151 860	208 064	823
45.12	Proefboren en boren	14	52	18	187	-	1 883	35 353	-
45.2	Burgerlijke en utiliteitsbouw; weg- en waterbouw	1 855	11 212	40 159	21 807	988	6 525 458	3 611 851	155 540
45.21	Algemene bouwkundige en civieltechnische werken	1 240	7 954	33 934	9 407	870	5 590 745	1 557 232	135 705
45.22	Dakbedekking en bouw van dakconstructies	183	412	3 728	-	92	552 084	-	14 219
45.23	Aanleg van spoorwegen, wegen, straten, vliegvelden en sportaccomodaties	285	1 555	187	9 317	13	29 135	1 580 654	3 756
45.24	Waterbouw	35	807	72	2 121	-	12 272	313 070	-
45.25	Overige werkzaamheden in de bouw	112	484	2 238	962	13	341 222	160 895	1 860
45.3	Bouwinstallatie	690	4 884	113	34	16 500	20 596	5 504	3 018 833
45.31	Elektrische installatie	315	2 674	78	2	7 907	15 307	352	1 513 100
45.32	Isolatiwerkzaamheden	45	331	2	-	1 983	-	-	316 307
45.33	Loodgieterswerk	302	1 550	33	-	5 732	5 289	-	1 019 255
45.34	Overige bouwinstallatie	28	329	-	32	878	-	5 152	170 171
45.4	Afwerking van gebouwen	756	2 472	202	-	14 713	27 510	-	2 432 354
45.41	Stukadoorswerk	51	127	24	-	1 316	3 207	-	179 074
45.42	Schrijnwerk	302	1 203	124	-	5 094	17 409	-	941 468
45.43	Vloerafwerking en wandbekleding	131	417	17	-	2 250	2 771	-	369 750
45.44	Schilderen en glaszetten	221	574	24	-	5 257	2 331	-	809 979
45.45	Overige werkzaamheden in verband met de afwerking van gebouwen	51	151	13	-	796	1 792	-	132 083
45.5	Verhuur van machines voor de bouwnijverheid met bedieningspersoneel	14	60	282	11	62	49 195	1 822	16 341
45.50	Verhuur van machines voor de bouwnijverheid met bedieningspersoneel	14	60	282	11	62	49 195	1 822	16 341
	Totaal	3 436	18 937	41 727	23 309	32 266	6 776 502	3 862 594	5 623 891

(1) Ondernemingen welke 10 personen of meer tewerkstellen

(2) Vanaf januari 1999 uren gepestreerd door de werknemers (bedienden en arbeiders).

BOUWNIJVERHEID (1)

Periode : 06/1999

NACEBEL	OMSCHRIJVING	Nieuwe bestellingen (x 1000 BEF)			
		Gebouwen	Grond-, water- en wegebouw	Voltooiing	Totaal
45.1	Het bouwrijp maken van terreinen	334 804	719 387	-	1 054 191
45.11	Slopen van gebouwen; grondverzet	330 018	660 362	-	990 380
45.12	Proefboren en boren	4 786	59 025	-	63 811
45.2	Burgerlijke en utiliteitsbouw; weg- en waterbouw	20 710 611	10 118 111	533 151	31 361 873
45.21	Algemene bouwkundige en civieltechnische werken	18 221 785	3 653 457	462 357	22 337 599
45.22	Dakbedekking en bouw van dakconstructies	1 605 640	-	39 818	1 645 458
45.23	Aanleg van spoorwegen, wegen, straten, vliegvelden en sportaccomodaties	92 481	4 824 563	27 899	4 944 943
45.24	Waterbouw	23 708	1 254 970	-	1 278 678
45.25	Overige werkzaamheden in de bouw	766 997	385 121	3 077	1 155 195
45.3	Bouwinstallatie	39 303	15 038	7 830 307	7 884 648
45.31	Elektrische installatie	30 054	12 015	3 577 072	3 619 141
45.32	Isolatiwerkzaamheden	-	-	520 061	520 061
45.33	Loodgieterswerk	9 249	-	2 991 574	3 000 823
45.34	Overige bouwinstallatie	-	3 023	741 600	744 623
45.4	Afwerking van gebouwen	46 195	-	6 089 193	6 135 388
45.41	Stukadoorswerk	14 352	-	472 967	487 319
45.42	Schrijnwerk	27 355	-	2 694 468	2 721 823
45.43	Vloerafwerking en wandbekleding	4 262	-	1 281 743	1 286 005
45.44	Schilderen en glaszetten	-	-	1 334 610	1 334 610
45.45	Overige werkzaamheden in verband met de afwerking van gebouwen	226	-	305 405	305 631
45.5	Verhuur van machines voor de bouwnijverheid met bedieningspersoneel	168 213	-	156 667	324 880
45.50	Verhuur van machines voor de bouwnijverheid met bedieningspersoneel	168 213	-	156 667	324 880
	Totaal	21 299 126	10 852 536	14 609 318	46 760 980

(1) Ondernemingen welke 10 personen of meer tewerkstellen

INDUSTRIE DE LA CONSTRUCTION (1)

Période : 06/1999

NACEBEL	SPECIFICATION	Nouvelles commandes (X 1000 BEF)					Total	Salaires et traitements du trimestre (en 1000 BEF)
		Région de Bruxelles Capitale	Région Flamande	Région Wallonne	U.E.	Autres pays		
45.1	Préparation des sites	116 318	523 416	403 769	10 270	418	1 054 191	534 430
45.11	Démolition d'immeubles et terrassements	105 348	487 522	388 826	8 266	418	990 380	476 647
45.12	Forages et sondages	10 970	35 894	14 943	2 004	-	63 811	57 783
45.2	Construction d'ouvrages de bâtiment ou de génie civil	4 958 750	17 636 087	8 078 665	642 417	45 954	31 361 873	15 151 404
45.21	Travaux de construction y compris ouvrages d'art	4 280 473	12 086 526	5 428 939	496 476	45 185	22 337 599	10 546 003
45.22	Réalisation de charpentes et de couvertures	189 025	889 458	515 256	51 719	-	1 645 458	725 977
45.23	Construction de voies ferrées, chaussées, pistes d'aviation et installations sportives	363 354	2 687 358	1 891 409	2 322	500	4 944 943	2 308 778
45.24	Génie hydraulique	7 119	1 240 736	26 846	3 708	269	1 278 678	861 564
45.25	Autres travaux de construction	118 779	732 009	216 215	88 192	-	1 155 195	709 082
45.3	Travaux d'installation	1 696 016	3 903 881	1 910 852	131 187	242 712	7 884 648	4 512 094
45.31	Travaux d'installation électrique	689 960	1 833 611	1 005 129	77 295	13 146	3 619 141	2 260 715
45.32	Travaux d'isolation	141 490	278 677	96 328	3 566	-	520 061	469 138
45.33	Plomberie	650 895	1 437 365	685 023	48 911	178 629	3 000 823	1 496 279
45.34	Autres travaux d'installation	213 671	354 228	124 372	1 415	50 937	744 623	285 962
45.4	Travaux de finition	1 612 811	3 171 144	1 104 224	202 880	44 329	6 135 388	3 282 644
45.41	Plâtrerie	203 412	198 072	74 191	11 644	-	487 319	250 598
45.42	Menuiserie	738 666	1 420 911	453 015	108 325	906	2 721 823	1 291 688
45.43	Revêtement des sols et des murs	273 028	700 122	220 448	48 984	43 423	1 286 005	483 449
45.44	Peinture et vitrerie	273 525	722 214	313 950	24 921	-	1 334 610	1 077 651
45.45	Autres travaux de finition	124 180	129 825	42 620	9 006	-	305 631	179 258
45.5	Location avec opérateur de matériel de construction	7 896	204 929	12 814	76 366	22 875	324 880	93 854
45.50	Location avec opérateur de matériel de construction	7 896	204 929	12 814	76 366	22 875	324 880	93 854
	Total	8 391 791	25 439 457	11 510 324	1 063 120	356 288	46 760 980	23 574 426

(1) Entreprises occupant 10 personnes ou plus

BOUWNIJVERHEID (1)

Periode : 07/1999

NACEBEL	OMSCHRIJVING	Aantal onder- nemingen	Personeel				Uren (2)		
			Bedienden	Werklieden			Gebouwen	Grond-, water- en wegen- bouw	Voltooiing
				Gebouwen	Grond-, water- en wegen- bouw	Voltooiing			
45.1	Het bouwrijp maken van terreinen	121	324	997	1 519	3	60 828	115 223	254
45.11	Slopen van gebouwen; grondverzet	107	274	979	1 333	3	59 709	102 358	254
45.12	Proefboren en boren	14	50	18	186	-	1 119	12 865	-
45.2	Burgerlijke en utiliteitsbouw; weg- en waterbouw	1 863	11 168	39 979	21 805	957	2 308 818	1 380 000	62 012
45.21	Algemene bouwkundige en civieltechnische werken	1 245	7 918	33 787	9 374	841	1 901 904	605 715	56 041
45.22	Dakbedekking en bouw van dakconstructies	183	401	3 682	-	91	204 451	-	4 444
45.23	Aanleg van spoorwegen, wegen, straten, vliegvelden en sportaccomodaties	288	1 561	187	9 357	13	9 361	528 833	1 244
45.24	Waterbouw	35	804	68	2 114	-	3 495	145 608	-
45.25	Overige werkzaamheden in de bouw	112	484	2 255	960	12	189 607	99 844	283
45.3	Bouwinstallatie	696	5 183	121	34	16 490	4 938	1 946	1 812 761
45.31	Elektrische installatie	318	2 680	77	2	8 127	2 371	112	1 019 645
45.32	Isolatiwerkzaamheden	46	573	2	-	1 776	-	-	229 419
45.33	Loodgieterswerk	304	1 561	42	-	5 709	2 567	-	474 686
45.34	Overige bouwinstallatie	28	369	-	32	878	-	1 834	89 011
45.4	Afwerking van gebouwen	762	2 468	197	-	14 630	11 451	-	1 073 902
45.41	Stukadoorswerk	51	128	23	-	1 284	2 628	-	77 067
45.42	Schrijnwerk	302	1 189	121	-	5 090	5 894	-	394 306
45.43	Vloerafwerking en wandbekleding	133	428	17	-	2 234	629	-	144 865
45.44	Schilderen en glaszetten	223	568	25	-	5 218	1 299	-	405 585
45.45	Overige werkzaamheden in verband met de afwerking van gebouwen	53	155	11	-	804	1 001	-	52 079
45.5	Verhuur van machines voor de bouwnijverheid met bedieningspersoneel	14	61	282	10	71	34 040	798	13 340
45.50	Verhuur van machines voor de bouwnijverheid met bedieningspersoneel	14	61	282	10	71	34 040	798	13 340
	Totaal	3 456	19 204	41 576	23 368	32 151	2 420 075	1 497 967	2 962 269

(1) Ondernemingen welke 10 personen of meer tewerkstellen

(2) Vanaf januari 1999 uren gepresteerd door de werknemers (bedienden en arbeiders).

BOUWNIJVERHEID (1)

Periode : 07/1999

NACEBEL	OMSCHRIJVING	Nieuwe bestellingen (x 1000 BEF)			
		Gebouwen	Grond-, water- en wegebouw	Voltooiing	Totaal
45.1	Het bouwrijp maken van terreinen	198 579	481 240	449	680 268
45.11	Slopen van gebouwen; grondverzet	197 884	411 608	449	609 941
45.12	Proefboren en boren	695	69 632	-	70 327
45.2	Burgerlijke en utiliteitsbouw; weg- en waterbouw	12 537 638	5 890 118	336 822	18 764 578
45.21	Algemene bouwkundige en civieltechnische werken	11 025 849	2 617 464	314 103	13 957 416
45.22	Dakbedekking en bouw van dakconstructies	726 761	-	12 801	739 562
45.23	Aanleg van spoorwegen, wegen, straten, vliegvelden en sportaccomodaties	24 083	2 607 124	9 918	2 641 125
45.24	Waterbouw	143 186	385 474	-	528 660
45.25	Overige werkzaamheden in de bouw	617 759	280 056	-	897 815
45.3	Bouwinstallatie	23 026	5 504	4 873 206	4 901 736
45.31	Elektrische installatie	18 380	4 383	2 649 376	2 672 139
45.32	Isolatiwerkzaamheden	-	-	438 536	438 536
45.33	Loodgieterswerk	4 646	-	1 371 558	1 376 204
45.34	Overige bouwinstallatie	-	1 121	413 736	414 857
45.4	Afwerking van gebouwen	35 333	-	3 333 563	3 368 896
45.41	Stukadoorswerk	8 792	-	187 647	196 439
45.42	Schrijnwerk	17 666	-	1 360 469	1 378 135
45.43	Vloerafwerking en wandbekleding	1 960	-	717 802	719 762
45.44	Schilderen en glaszetten	4 000	-	917 786	921 786
45.45	Overige werkzaamheden in verband met de afwerking van gebouwen	2 915	-	149 859	152 774
45.5	Verhuur van machines voor de bouwnijverheid met bedieningspersoneel	110 934	2 897	76 452	190 283
45.50	Verhuur van machines voor de bouwnijverheid met bedieningspersoneel	110 934	2 897	76 452	190 283
	Totaal	12 905 510	6 379 759	8 620 492	27 905 761

(1) Ondernemingen welke 10 personen of meer tewerkstellen

BOUWNIJVERHEID(1)

Periode : 07/1999

NACEBEL	OMSCHRIJVING	Nieuwe bestellingen (X 1000 BEF)					Totaal
		Brussels Hoofdstedelijk Gewest	Vlaams Gewest	Waals Gewest	E.U.	Andere landen	
45.1	Het bouwrijp maken van terreinen	38 870	410 020	229 395	1 948	35	680 268
45.11	Slopen van gebouwen; grondverzet	35 929	360 305	212 990	682	35	609 941
45.12	Proefboren en boren	2 941	49 715	16 405	1 266	-	70 327
45.2	Burgerlijke en utiliteitsbouw; weg- en waterbouw	2 778 735	10 756 083	4 851 218	350 742	27 800	18 764 578
45.21	Algemene bouwkundige en civieltechnische werken	2 379 668	7 615 258	3 768 712	177 580	16 198	13 957 416
45.22	Dakbedekking en bouw van dakconstructies	67 591	398 594	254 069	19 279	29	739 562
45.23	Aanleg van spoorwegen, wegen, straten, vliegvelden en sportaccomodaties	251 212	1 744 834	631 870	13 209	-	2 641 125
45.24	Waterbouw	15 839	493 514	19 307	-	-	528 660
45.25	Overige werkzaamheden in de bouw	64 425	503 883	177 260	140 674	11 573	897 815
45.3	Bouwinstallatie	1 147 876	2 510 056	1 149 341	79 031	15 432	4 901 736
45.31	Elektrische installatie	552 824	1 383 464	697 147	37 132	1 572	2 672 139
45.32	Isolatiwerkzaamheden	108 306	257 757	64 976	7 497	-	438 536
45.33	Loodgieterswerk	389 345	665 046	287 566	34 247	-	1 376 204
45.34	Overige bouwinstallatie	97 401	203 789	99 652	155	13 860	414 857
45.4	Afwerking van gebouwen	627 536	1 860 145	690 452	143 292	47 471	3 368 896
45.41	Stukadoorswerk	72 419	79 965	38 214	5 841	-	196 439
45.42	Schrijnwerk	197 240	853 484	253 872	70 114	3 425	1 378 135
45.43	Vloerafwerking en wandbekleding	121 660	392 676	124 150	37 230	44 046	719 762
45.44	Schilderen en glaszetten	184 462	463 956	248 713	24 655	-	921 786
45.45	Overige werkzaamheden in verband met de afwerking van gebouwen	51 755	70 064	25 503	5 452	-	152 774
45.5	Verhuur van machines voor de bouwnijverheid met bedieningspersoneel	4 957	131 221	7 944	41 374	4 787	190 283
45.50	Verhuur van machines voor de bouwnijverheid met bedieningspersoneel	4 957	131 221	7 944	41 374	4 787	190 283
	Totaal	4 597 974	15 667 525	6 928 350	616 387	95 525	27 905 761

(1) Ondernemingen welke 10 personen of meer tewerkstellen

BOUWNIJVERHEID (1)

Periode : 08/1999

NACEBEL	OMSCHRIJVING	Aantal ondernemingen	Personeel				Uren (2)		
			Bedienden	Werklieden			Gebouwen	Grond-, water- en wegebouw	Voltooiing
				Gebouwen	Grond-, water- en wegebouw	Voltooiing			
45.1	Het bouwrijp maken van terreinen	121	328	1 063	1 522	3	143 999	229 114	814
45.11	Slopen van gebouwen; grondverzet	107	275	1 045	1 328	3	142 695	203 435	814
45.12	Proefboren en boren	14	53	18	194	-	1 304	25 679	-
45.2	Burgerlijke en utiliteitsbouw; weg- en waterbouw	1 864	11 180	40 435	22 312	1 011	5 618 728	3 228 445	145 295
45.21	Algemene bouwkundige en civieltechnische werken	1 245	7 825	34 132	9 574	892	4 803 864	1 369 872	127 229
45.22	Dakbedekking en bouw van dakconstructies	184	420	3 717	-	93	459 883	-	12 807
45.23	Aanleg van spoorwegen, wegen, straten, vliegvelden en sportaccomodaties	287	1 615	197	9 568	13	28 153	1 427 164	3 352
45.24	Waterbouw	35	823	59	2 180	-	8 225	296 516	-
45.25	Overige werkzaamheden in de bouw	113	497	2 330	990	13	318 603	134 893	1 907
45.3	Bouwinstallatie	698	5 018	110	36	16 995	13 861	5 306	2 631 043
45.31	Elektrische installatie	317	2 689	76	2	8 131	9 059	312	1 271 297
45.32	Isolatiwerkzaamheden	46	340	2	-	2 045	-	-	261 721
45.33	Loodgieterswerk	306	1 621	32	-	5 906	4 802	-	933 778
45.34	Overige bouwinstallatie	29	368	-	34	913	-	4 994	164 247
45.4	Afwerking van gebouwen	763	2 497	199	-	14 985	23 723	-	2 082 140
45.41	Stukadoorswerk	51	128	25	-	1 316	2 928	-	159 773
45.42	Schrijnwerk	302	1 219	118	-	5 191	15 019	-	807 631
45.43	Vloerafwerking en wandbekleding	133	425	17	-	2 259	2 080	-	309 056
45.44	Schilderen en glaszetten	224	572	28	-	5 383	2 816	-	688 410
45.45	Overige werkzaamheden in verband met de afwerking van gebouwen	53	153	11	-	836	880	-	117 270
45.5	Verhuur van machines voor de bouwnijverheid met bedieningspersoneel	14	61	282	11	72	41 720	1 709	11 160
45.50	Verhuur van machines voor de bouwnijverheid met bedieningspersoneel	14	61	282	11	72	41 720	1 709	11 160
	Totaal	3 460	19 084	42 089	23 881	33 066	5 842 031	3 464 574	4 870 452

(1) Ondernemingen welke 10 personen of meer tewerkstellen

(2) Vanaf januari 1999 uren gepresteerd door de werknemers (bedienden en arbeiders).

BOUWNIJVERHEID (1)

Periode : 08/1999

NACEBEL	OMSCHRIJVING	Nieuwe bestellingen (x 1000 BEF)			Totaal
		Gebouwen	Grond-, water- en wegenbouw	Voltooiing	
45.1	Het bouwrijp maken van terreinen	278 749	611 944	149	890 842
45.11	Slopen van gebouwen; grondverzet	271 577	553 117	149	824 843
45.12	Proefboren en boren	7 172	58 827	-	65 999
45.2	Burgerlijke en utiliteitsbouw; weg- en waterbouw	21 025 037	10 246 237	616 060	31 887 334
45.21	Algemene bouwkundige en civieltechnische werken	18 763 750	4 909 562	525 607	24 198 919
45.22	Dakbedekking en bouw van dakconstructies	1 403 985	-	18 446	1 422 431
45.23	Aanleg van spoorwegen, wegen, straten, vliegvelden en sportaccommodaties	33 216	4 113 242	58 427	4 204 885
45.24	Waterbouw	12 207	664 233	-	676 440
45.25	Overige werkzaamheden in de bouw	811 879	559 200	13 580	1 384 659
45.3	Bouwinstallatie	32 082	6 612	6 453 581	6 492 275
45.31	Elektrische installatie	25 352	3 516	2 945 042	2 973 910
45.32	Isolatiwerkzaamheden	-	-	432 414	432 414
45.33	Loodgieterswerk	6 730	-	2 483 664	2 490 394
45.34	Overige bouwinstallatie	-	3 096	592 461	595 557
45.4	Afwerking van gebouwen	145 626	-	4 958 425	5 104 051
45.41	Stukadoorswerk	8 417	-	302 910	311 327
45.42	Schrijnwerk	127 405	-	2 138 838	2 266 243
45.43	Vloerafwerking en wandbekleding	5 056	-	1 062 550	1 067 606
45.44	Schilderen en glaszetten	4 748	-	1 185 459	1 190 207
45.45	Overige werkzaamheden in verband met de afwerking van gebouwen	-	-	268 668	268 668
45.5	Verhuur van machines voor de bouwnijverheid met bedieningspersoneel	141 893	6 224	76 431	224 548
45.50	Verhuur van machines voor de bouwnijverheid met bedieningspersoneel	141 893	6 224	76 431	224 548
	Totaal	21 623 387	10 871 017	12 104 646	44 599 050

(1) Ondernemingen welke 10 personen of meer tewerkstellen

BOUWNIJVERHEID(1)

Periode : 08/1999

NACEBEL	OMSCHRIJVING	Nieuwe bestellingen (X 1000 BEF)					Totaal
		Brussels Hoofdstedelijk Gewest	Vlaams Gewest	Waals Gewest	E.U.	Andere landen	
45.1	Het bouwrijp maken van terreinen	102 765	462 425	312 392	13 176	84	890 842
45.11	Slopen van gebouwen; grondverzet	94 084	424 229	297 037	9 409	84	824 843
45.12	Proefboren en boren	8 681	38 196	15 355	3 767	-	65 999
45.2	Burgerlijke en utiliteitsbouw; weg- en waterbouw	4 297 439	19 255 868	6 912 405	614 833	806 789	31 887 334
45.21	Algemene bouwkundige en civieltechnische werken	3 265 920	14 355 839	5 363 233	431 678	782 249	24 198 919
45.22	Dakbedekking en bouw van dakconstructies	137 425	877 408	361 633	45 965	-	1 422 431
45.23	Aanleg van spoorwegen, wegen, straten, vliegvelden en sportaccomodaties	679 688	2 520 402	993 668	11 127	-	4 204 885
45.24	Waterbouw	5 057	595 770	14 115	46 499	14 999	676 440
45.25	Overige werkzaamheden in de bouw	209 349	906 449	179 756	79 564	9 541	1 384 659
45.3	Bouwinstallatie	1 437 123	3 310 001	1 639 331	66 097	39 723	6 492 275
45.31	Elektrische installatie	568 043	1 451 621	925 681	25 947	2 618	2 973 910
45.32	Isolatiwerkzaamheden	105 094	234 110	88 819	4 391	-	432 414
45.33	Loodgieterswerk	567 018	1 357 904	531 735	32 500	1 237	2 490 394
45.34	Overige bouwinstallatie	196 968	266 366	93 096	3 259	35 868	595 557
45.4	Afwerking van gebouwen	1 073 935	2 870 781	992 073	157 438	9 824	5 104 051
45.41	Stukadoorswerk	78 150	169 425	59 303	4 449	-	311 327
45.42	Schrijnwerk	397 998	1 362 132	413 535	87 938	4 640	2 266 243
45.43	Vloerafwerking en wandbekleding	244 527	571 603	204 244	42 492	4 740	1 067 606
45.44	Schilderen en glaszetten	273 047	633 154	276 563	7 001	442	1 190 207
45.45	Overige werkzaamheden in verband met de afwerking van gebouwen	80 213	134 467	38 428	15 558	2	268 668
45.5	Verhuur van machines voor de bouwnijverheid met bedieningspersoneel	7 012	161 038	11 107	35 182	10 209	224 548
45.50	Verhuur van machines voor de bouwnijverheid met bedieningspersoneel	7 012	161 038	11 107	35 182	10 209	224 548
	Totaal	6 918 274	26 060 113	9 867 308	886 726	866 629	44 599 050

(1) Ondememingen welke 10 personen of meer tewerkstellen

BOUWNIJVERHEID (1)

Periode : 09/1999

NACEBEL	OMSCHRIJVING	Nieuwe bestellingen (x 1000 BEF)			Totaal
		Gebouwen	Grond-, water- en wegebouw	Voltooiing	
45.1	Het bouwrijp maken van terreinen	310 513	806 276	179	1 116 968
45.11	Slopen van gebouwen; grondverzet	305 441	715 929	179	1 021 549
45.12	Proefboren en boren	5 072	90 347	-	95 419
45.2	Burgerlijke en utiliteitsbouw; weg- en waterbouw	21 572 425	10 150 932	664 714	32 388 071
45.21	Algemene bouwkundige en civieltechnische werken	19 435 939	3 591 866	643 615	23 671 420
45.22	Dakbedekking en bouw van dakconstructies	1 403 939	-	14 102	1 418 041
45.23	Aanleg van spoorwegen, wegen, straten, vliegvelden en sportaccomodaties	57 017	5 152 330	5 090	5 214 437
45.24	Waterbouw	12 446	972 646	-	985 092
45.25	Overige werkzaamheden in de bouw	663 084	434 090	1 907	1 099 081
45.3	Bouwinstallatie	47 587	12 357	7 127 153	7 187 097
45.31	Elektrische installatie	38 732	9 502	3 250 990	3 299 224
45.32	Isolatiwerkzaamheden	-	-	527 039	527 039
45.33	Loodgieterswerk	8 855	-	2 737 179	2 746 034
45.34	Overige bouwinstallatie	-	2 855	611 945	614 800
45.4	Afwerking van gebouwen	82 797	-	5 642 834	5 725 631
45.41	Stukadoorswerk	18 229	-	410 584	428 813
45.42	Schrijnwerk	46 081	-	2 633 606	2 679 687
45.43	Vloerafwerking en wandbekleding	3 890	-	1 107 596	1 111 486
45.44	Schilderen en glaszetten	14 597	-	1 235 602	1 250 199
45.45	Overige werkzaamheden in verband met de afwerking van gebouwen	-	-	255 446	255 446
45.5	Verhuur van machines voor de bouwnijverheid met bedieningspersoneel	147 828	5 273	249 069	402 170
45.50	Verhuur van machines voor de bouwnijverheid met bedieningspersoneel	147 828	5 273	249 069	402 170
	Totaal	22 161 150	10 974 838	13 683 949	46 819 937

(1) Ondernemingen welke 10 personen of meer tewerkstellen

BOUWNIJVERHEID (1)

Periode : 09/1999

NACEBEL	OMSCHRIJVING	Aantal ondernemingen	Personeel				Uren (2)		
			Bedienden	Werklieden			Gebouwen	Grond-, water- en wegebouw	Voltooiing
				Gebouwen	Grond-, water- en wegebouw	Voltooiing			
45.1	Het bouwrijp maken van terreinen	121	324	1 051	1 565	2	160 379	251 955	664
45.11	Slopen van gebouwen; grondverzet	108	273	1 032	1 366	2	158 875	216 399	664
45.12	Proefboren en boren	13	51	19	199	-	1 504	35 556	-
45.2	Burgerlijke en utiliteitsbouw; weg- en waterbouw	1 869	11 418	40 415	22 506	1 036	6 286 825	3 634 993	169 482
45.21	Algemene bouwkundige en civieltechnische werken	1 246	8 022	34 049	9 769	916	5 374 414	1 594 876	149 958
45.22	Dakbedekking en bouw van dakconstructies	187	415	3 746	-	94	525 872	-	13 843
45.23	Aanleg van spoorwegen, wegen, straten, vliegvelden en sportaccomodaties	287	1 620	204	9 580	13	29 661	1 578 749	3 672
45.24	Waterbouw	35	854	81	2 169	-	12 874	303 949	-
45.25	Overige werkzaamheden in de bouw	114	507	2 335	988	13	344 004	157 419	2 009
45.3	Bouwinstallatie	702	5 043	155	37	16 968	24 014	5 491	3 051 998
45.31	Elektrische installatie	320	2 718	123	4	8 157	18 741	664	1 500 921
45.32	Isolatiwerkzaamheden	46	348	2	-	1 990	-	-	301 596
45.33	Loodgieterswerk	307	1 608	30	-	5 905	5 273	-	1 070 105
45.34	Overige bouwinstallatie	29	369	-	33	916	-	4 827	179 376
45.4	Afwerking van gebouwen	771	2 513	217	-	15 087	25 471	-	2 396 795
45.41	Stukadoorswerk	52	132	35	-	1 322	3 488	-	193 318
45.42	Schrijnwerk	304	1 222	126	-	5 220	16 413	-	927 998
45.43	Vloerafwerking en wandbekleding	135	430	17	-	2 286	1 462	-	357 220
45.44	Schilderen en glaszetten	226	575	28	-	5 418	2 401	-	785 274
45.45	Overige werkzaamheden in verband met de afwerking van gebouwen	54	154	11	-	841	1 707	-	132 985
45.5	Verhuur van machines voor de bouwnijverheid met bedieningspersoneel	14	60	287	11	62	46 547	1 811	14 136
45.50	Verhuur van machines voor de bouwnijverheid met bedieningspersoneel	14	60	287	11	62	46 547	1 811	14 136
	Totaal	3 477	19 358	42 125	24 119	33 155	6 543 236	3 894 250	5 633 075

(1) Ondernemingen welke 10 personen of meer tewerkstellen

(2) Vanaf januari 1999 uren geïmputeerd door de werknemers (bedienden en arbeiders).

INDUSTRIE DE LA CONSTRUCTION (1)

Période : 09/1999

NACEBEL	SPECIFICATION	Nouvelles commandes (X 1000 BEF)					Total	Salaires et traitements du trimestre (en 1000 BEF)
		Région de Bruxelles Capitale	Région Flamande	Région Wallonne	U.E.	Autres pays		
45.1	Préparation des sites	90 716	676 663	332 048	17 541	-	1 116 968	469 199
45.11	Démolition d'immeubles et terrassements	82 755	623 363	301 884	13 547	-	1 021 549	418 555
45.12	Forages et sondages	7 961	53 300	30 164	3 994	-	95 419	50 644
45.2	Construction d'ouvrages de bâtiment ou de génie civil	3 870 247	17 142 473	7 059 819	880 512	3 435 020	32 388 071	12 852 259
45.21	Travaux de construction y compris ouvrages d'art	2 723 688	11 588 929	5 242 124	683 385	3 433 294	23 671 420	9 063 901
45.22	Réalisation de charpentes et de couvertures	200 360	800 759	393 799	23 098	25	1 418 041	646 578
45.23	Construction de voies ferrées, chaussées, pistes d'aviation et installations sportives	512 612	3 470 881	1 224 382	6 562	-	5 214 437	1 874 187
45.24	Génie hydraulique	306 689	593 337	31 068	53 998	-	985 092	665 664
45.25	Autres travaux de construction	126 898	688 567	168 446	113 469	1 701	1 099 081	601 929
45.3	Travaux d'installation	1 407 208	3 861 791	1 797 360	88 582	32 156	7 187 097	4 080 869
45.31	Travaux d'installation électrique	705 656	1 687 688	840 493	61 631	3 756	3 299 224	2 051 476
45.32	Travaux d'isolation	134 153	290 814	92 906	8 976	190	527 039	477 819
45.33	Plomberie	405 342	1 605 062	720 220	14 737	673	2 746 034	1 280 383
45.34	Autres travaux d'installation	162 057	278 227	143 741	3 238	27 537	614 800	271 191
45.4	Travaux de finition	1 062 621	3 292 903	1 093 774	261 491	14 842	5 725 631	2 816 464
45.41	Plâtrerie	96 298	208 669	116 022	7 824	-	428 813	203 976
45.42	Menuiserie	452 019	1 607 406	471 543	146 463	2 256	2 679 687	1 089 748
45.43	Revêtement des sols et des murs	155 470	654 811	214 831	74 571	11 803	1 111 486	420 855
45.44	Peinture et vitrerie	271 267	700 457	260 489	17 216	770	1 250 199	940 469
45.45	Autres travaux de finition	87 567	121 560	30 889	15 417	13	255 446	161 416
45.5	Location avec opérateur de matériel de construction	7 188	181 428	10 877	91 105	111 572	402 170	91 451
45.50	Location avec opérateur de matériel de construction	7 188	181 428	10 877	91 105	111 572	402 170	91 451
	Total	6 437 980	25 155 258	10 293 878	1 339 231	3 593 590	46 819 937	20 310 242

(1) Entreprises occupant 10 personnes ou plus

BOUWNIJVERHEID (1)

Periode : 10/1999

NACEBEL	OMSCHRIJVING	Aantal ondernemingen	Personeel				Uren (2)		
			Bedienden	Werklieden			Gebouwen	Grond-, water- en wegebouw	Voltooiing
				Gebouwen	Grond-, water- en wegebouw	Voltooiing			
45.1	Het bouwrijp maken van terreinen	121	327	1 043	1 559	-	154 153	246 753	-
45.11	Slopen van gebouwen; grondverzet	108	277	1 024	1 364	-	152 713	215 002	-
45.12	Proefboren en boren	13	50	19	195	-	1 440	31 751	-
45.2	Burgerlijke en utiliteitsbouw; weg- en waterbouw	1 872	11 411	40 108	22 670	1 036	5 994 247	3 476 785	154 990
45.21	Algemene bouwkundige en civieltechnische werken	1 249	8 013	33 806	9 833	917	5 122 076	1 529 992	135 929
45.22	Dakbedekking en bouw van dakconstructies	186	423	3 698	-	92	493 465	-	13 558
45.23	Aanleg van spoorwegen, wegen, straten, vliegvelden en sportaccomodaties	287	1 619	190	9 665	14	28 024	1 509 993	3 742
45.24	Waterbouw	35	848	82	2 175	-	11 274	286 312	-
45.25	Overige werkzaamheden in de bouw	115	508	2 332	997	13	339 408	150 488	1 761
45.3	Bouwinstallatie	705	5 091	155	36	17 109	16 170	5 206	2 975 820
45.31	Elektrische installatie	322	2 756	121	4	8 156	11 487	656	1 448 886
45.32	Isolatiwerkzaamheden	46	347	2	-	2 013	-	-	302 282
45.33	Loodgieterswerk	308	1 600	32	-	5 995	4 683	-	1 036 778
45.34	Overige bouwinstallatie	29	388	-	32	945	-	4 550	187 874
45.4	Afwerking van gebouwen	775	2 532	212	-	15 155	26 443	-	2 295 565
45.41	Stukadoorswerk	54	129	26	-	1 338	2 962	-	182 794
45.42	Schrijnwerk	306	1 233	127	-	5 258	16 422	-	893 055
45.43	Vloerafwerking en wandbekleding	135	434	17	-	2 320	2 349	-	344 510
45.44	Schilderen en glaszetten	226	583	30	-	5 389	2 859	-	746 564
45.45	Overige werkzaamheden in verband met de afwerking van gebouwen	54	153	12	-	850	1 851	-	128 642
45.5	Verhuur van machines voor de bouwnijverheid met bedieningspersoneel	14	62	288	11	60	44 048	1 795	13 381
45.50	Verhuur van machines voor de bouwnijverheid met bedieningspersoneel	14	62	288	11	60	44 048	1 795	13 381
	Totaal	3 487	19 423	41 806	24 276	33 360	6 235 061	3 730 539	5 439 756

(1) Ondernemingen welke 10 personen of meer tewerkstellen

(2) Vanaf januari 1999 uren gepresteerd door de werknemers (bedienden en arbeiders).

BOUWNIJVERHEID (1)

Periode : 10/1999

NACEBEL	OMSCHRIJVING	Nieuwe bestellingen (x 1000 BEF)			Totaal
		Gebouwen	Grond-, water- en wegebouw	Voltooiing	
45.1	Het bouwrijp maken van terreinen	294 764	710 768	146	1 005 678
45.11	Slopen van gebouwen; grondverzet	289 733	623 530	146	913 409
45.12	Proefboren en boren	5 031	87 238	-	92 269
45.2	Burgerlijke en utiliteitsbouw; weg- en waterbouw	20 119 948	7 485 973	548 332	28 154 253
45.21	Algemene bouwkundige en civieltechnische werken	17 921 665	2 425 861	489 343	20 836 869
45.22	Dakbedekking en bouw van dakconstructies	1 395 068	-	19 092	1 414 160
45.23	Aanleg van spoorwegen, wegen, straten, vliegvelden en sportaccommodaties	40 799	3 666 673	38 251	3 745 723
45.24	Waterbouw	21 681	970 745	-	992 426
45.25	Overige werkzaamheden in de bouw	740 735	422 694	1 646	1 165 075
45.3	Bouwinstallatie	34 435	10 888	6 885 228	6 930 551
45.31	Elektrische installatie	23 009	8 213	3 421 776	3 452 998
45.32	Isolatiwerkzaamheden	-	-	494 545	494 545
45.33	Loodgieterswerk	11 426	-	2 391 569	2 402 995
45.34	Overige bouwinstallatie	-	2 675	577 338	580 013
45.4	Afwerking van gebouwen	38 506	-	5 042 031	5 080 537
45.41	Stukadoorswerk	9 947	-	329 429	339 376
45.42	Schrijnwerk	23 655	-	2 333 440	2 357 095
45.43	Vloerafwerking en wandbekleding	2 904	-	974 141	977 045
45.44	Schilderen en glaszetten	2 000	-	1 140 555	1 142 555
45.45	Overige werkzaamheden in verband met de afwerking van gebouwen	-	-	264 466	264 466
45.5	Verhuur van machines voor de bouwnijverheid met bedieningspersoneel	131 179	7 791	166 679	305 649
45.50	Verhuur van machines voor de bouwnijverheid met bedieningspersoneel	131 179	7 791	166 679	305 649
	Totaal	20 618 832	8 215 420	12 642 416	41 476 668

(1) Ondernemingen welke 10 personen of meer tewerkstellen

BOUWNIJVERHEID(1)

Periode : 10/1999

NACEBEL	OMSCHRIJVING	Nieuwe bestellingen (X 1000 BEF)					Totaal
		Brussels Hoofdstedelijk Gewest	Vlaams Gewest	Waals Gewest	E.U.	Andere landen	
45.1	Het bouwrijp maken van terreinen	82 093	585 555	326 810	10 193	1 027	1 005 678
45.11	Slopen van gebouwen; grondverzet	73 649	553 543	278 892	6 298	1 027	913 409
45.12	Proefboren en boren	8 444	32 012	47 918	3 895	-	92 269
45.2	Burgerlijke en utiliteitsbouw; weg- en waterbouw	2 962 021	17 289 313	6 811 929	811 787	279 203	28 154 253
45.21	Algemene bouwkundige en civieltechnische werken	2 291 006	12 133 375	5 476 815	702 855	232 818	20 836 869
45.22	Dakbedekking en bouw van dakconstructies	240 830	731 504	368 931	30 258	42 637	1 414 160
45.23	Aanleg van spoorwegen, wegen, straten, vliegvelden en sportaccomodaties	303 739	2 717 807	718 670	5 507	-	3 745 723
45.24	Waterbouw	13 056	961 385	12 936	5 030	19	992 426
45.25	Overige werkzaamheden in de bouw	113 390	745 242	234 577	68 137	3 729	1 165 075
45.3	Bouwinstallatie	1 447 309	3 313 070	1 872 058	225 552	72 562	6 930 551
45.31	Elektrische installatie	708 036	1 598 587	1 125 024	18 949	2 402	3 452 998
45.32	Isolatiwerkzaamheden	110 297	311 353	67 567	4 119	1 209	494 545
45.33	Loodgieterswerk	442 762	1 148 669	576 633	193 986	40 945	2 402 995
45.34	Overige bouwinstallatie	186 214	254 461	102 834	8 498	28 006	580 013
45.4	Afwerking van gebouwen	976 000	2 867 477	1 018 629	201 112	17 319	5 080 537
45.41	Stukadoorswerk	84 227	174 966	76 239	3 944	-	339 376
45.42	Schrijnwerk	357 194	1 429 219	465 800	101 522	3 360	2 357 095
45.43	Vloerafwerking en wandbekleding	142 672	556 707	197 270	72 548	7 848	977 045
45.44	Schilderen en glaszetten	265 045	608 747	247 334	15 318	6 111	1 142 555
45.45	Overige werkzaamheden in verband met de afwerking van gebouwen	126 862	97 838	31 986	7 780	-	264 466
45.5	Verhuur van machines voor de bouwnijverheid met bedieningspersoneel	6 907	182 063	12 700	97 638	6 341	305 649
45.50	Verhuur van machines voor de bouwnijverheid met bedieningspersoneel	6 907	182 063	12 700	97 638	6 341	305 649
	Totaal	5 474 330	24 237 478	10 042 126	1 346 282	376 452	41 476 668

(1) Ondernemingen welke 10 personen of meer tewerkstellen

Statistiek van de toegestane en begonnen gebouwen

Definities van de gebruikte termen

Woongebouw

Woongebouwen zijn gebouwen die uitsluitend of hoofdzakelijk bestemd zijn voor huisvesting. In deze gebouwen moet meer dan 50% van de totale oppervlakte bestemd zijn voor huisvesting.

Niet-woongebouw

Niet-woongebouwen zijn gebouwen die uitsluitend of hoofdzakelijk bestemd zijn voor een ander gebruik dan huisvesting. In deze gebouwen moet meer dan 50% van de totale oppervlakte bestemd zijn voor een ander gebruik dan huisvesting.

Woning

De woning is het gebouw of het gedeelte van het gebouw bestemd voor de huisvesting van een gezin en als dusdanig gebruikt. Onder gezin wordt verstaan zowel het particulier (familiaal) gezin als het collectief gezin. Dit laatste omvat

- groepen van personen die samenleven in weeshuizen, in tehuizen voor bejaarden, in homes voor arbeiders, in weldadigheidsinrichtingen en in andere gestichten
- kloostergemeenschappen
- militairen in kazernes
- gevangenen in tuchthuizen

Woonvertrek

omvat : keuken, eetkamer, woonkamer, slaapkamer, burelen gebruikt voor uitoefenen van beroepen zoals arts, notaris, advocaat, architect, ..., zolder en kelder indien ze de functie van één van voorgaande vertrekken vervullen

omvat niet : badkamer, toilet, trap, gang, bergplaats, washuis, kelder, zolder, garage, bijgebouw,...

Bewoonbare oppervlakte

Deze oppervlakte is de som van de oppervlaktes van alle woonvertrekken op de verschillende niveaus.

Totale oppervlakte

Deze oppervlakte is de som van de oppervlaktes van alle vertrekken.

Volume

Het volume is het produkt van de oppervlakte van het gelijkvloers met het hoogteverschil tussen de vloer van de benedenverdieping en de halve hoogte van het dak of, indien het om een plat dak gaat, tot de bovenzijde van het dak.

Nieuwbouw

Gebouw volledig nieuw, al dan niet gelegen op een plaats waar reeds vroeger werd gebouwd.

Verbouwing

Verbouwing omvat zowel renovatie als uitbreiding van een gebouw als het plaatsen van bijgebouwen op hetzelfde stuk bouwgrond.

Om opgenomen te worden in de statistieken moet een verbouwing aan minstens één van volgende voorwaarden voldoen.

- vermeerdering of vermindering van de oppervlakte of het volume van het gebouw
- vermeerdering of vermindering van het aantal in het gebouw beschikbare woningen
- wijziging van bestemming van het gebouw
- voor bijgebouwen zoals tuinhuisjes, serres, hokken voor dieren, ... :
minimumoppervlakte 21 m² (uitzondering : garages worden altijd opgenomen)

Bouwvergunningen

volgens reële datum van uitreiking, ontbrekende informatie is bijgeschat*

* als gevolg van afrondingen kunnen de totalen verschillen van de som van de waarden van de delen

Bouwvergunningen : schattingen

Woongebouwen, indeling per provincie

	België	Brussels Hfdst. Gewest	Antwer- pen	Limburg	Oost- Vlaan- deren	Vlaams Brabant	West- Vlaan- deren	Waals Brabant	Hene- gouwen	Luik	Luxem- burg	Namen
1996	33.774	234	5.281	4.539	5.647	3.875	4.525	1.324	2.887	2.968	992	1.502
1997	34.449	329	5.154	3.620	5.562	3.842	4.448	1.400	3.372	3.751	1.210	1.761
1998	24.905	211	3.524	3.130	3.979	2.712	3.302	1.056	2.344	2.533	896	1.218
1998												
juli	2.309	15	290	296	318	302	338	117	206	227	103	97
augustus	2.150	22	279	245	338	222	292	109	231	223	83	106
september	2.067	28	258	302	300	248	258	89	191	204	84	105
oktober	2.008	19	279	187	324	246	272	91	242	180	68	100
november	1.881	10	266	241	352	210	222	72	172	172	69	95
december	2.032	9	306	227	319	242	298	77	207	168	71	108
1999												
januari	1.899	25	273	171	300	287	247	89	172	181	66	88
februari	2.202	10	357	239	387	286	282	75	164	219	68	115
maart	2.994	84	408	357	463	349	354	155	270	297	109	148
april	2.366	21	307	272	394	256	271	108	273	232	90	142
mei	2.456	24	370	250	391	242	235	119	227	353	109	136
juni	2.931	25	448	270	462	292	376	157	280	316	131	174
juli	2.514	19	364	291	269	299	325	122	320	254	114	137
augustus	2.575	26	391	337	358	331	265	97	226	234	125	185

Niet-woongebouwen, indeling per provincie

	België	Brussels Hfdst. Gewest	Antwer- pen	Limburg	Oost- Vlaan- deren	Vlaams Brabant	West- Vlaan- deren	Waals Brabant	Hene- gouwen	Luik	Luxem- burg	Namen
1996	7.238	77	1.076	704	1.338	489	1.539	177	644	616	299	279
1997	6.733	56	998	661	984	429	1.390	135	734	663	319	364
1998	6.902	69	864	629	1.120	446	1.365	197	742	772	342	356
1998												
juli	606	11	56	60	100	39	118	24	53	71	45	29
augustus	579	6	70	50	74	36	103	10	79	91	25	35
september	594	9	75	67	74	42	128	22	61	58	30	28
oktober	573	8	62	51	81	46	116	15	61	58	34	41
november	552	4	67	49	100	32	105	13	68	58	17	39
december	551	4	92	48	80	37	103	13	49	54	32	39
1999												
januari	442	7	62	54	63	23	53	8	86	38	16	32
februari	490	2	70	57	73	43	79	9	47	61	18	31
maart	685	14	104	63	110	39	108	14	78	85	38	32
april	616	4	78	68	99	34	104	14	67	68	47	33
mei	583	2	64	46	98	30	123	18	72	61	28	41
juni	698	6	84	69	117	34	125	23	92	86	27	35
juli	611	5	74	44	76	36	104	15	81	70	45	61
augustus	717	5	115	60	95	31	96	19	99	76	54	67

Bouwvergunningen : schattingen

Woongebouwen

	Totaal aantal		Volume (in m ³)	Oppervlakte (in m ²)		Aantal gebouwen met één woning
	Gebouwen	Woningen		Bewoonbare	Totale	
1996	33.774	48.524	29.522.831	6.265.010	9.533.421	31.631
1997	34.449	50.077	30.155.794	6.463.228	9.838.319	32.120
1998	24.905	37.784	23.677.172	5.039.879	7.740.089	23.002
1998						
juli	2.309	3.616	2.179.729	478.796	724.327	2.134
augustus	2.150	3.534	2.095.520	445.265	687.759	1.990
september	2.067	3.467	2.065.893	432.899	677.698	1.889
oktober	2.008	2.858	1.813.870	387.018	591.993	1.853
november	1.881	2.672	1.696.231	365.327	556.938	1.739
december	2.032	3.015	1.929.790	407.127	626.866	1.893
1999						
januari	1.899	3.082	1.959.425	400.396	654.815	1.752
februari	2.202	3.085	1.996.408	411.593	659.756	2.033
maart	2.994	4.552	2.911.456	566.716	949.935	2.806
april	2.366	3.448	2.209.703	428.377	722.920	2.204
mei	2.456	3.778	2.383.946	453.946	777.994	2.269
juni	2.931	4.494	2.863.065	561.590	960.643	2.733
juli	2.514	3.713	2.338.177	459.226	772.204	2.341
augustus	2.575	4.329	2.622.874	517.913	890.386	2.352

Niet-woongebouwen

	Aantal gebouwen	Volume (in m ³)	Totale oppervlakte (in m ²)
1996	7.238	41.228.502	6.901.959
1997	6.733	39.692.976	6.627.859
1998	6.902	44.421.294	7.395.744
1998			
juli	606	4.706.209	666.004
augustus	579	3.679.398	623.527
september	594	4.958.867	708.700
oktober	573	3.823.177	693.169
november	552	3.167.666	520.648
december	551	3.172.000	587.058
1999			
januari	442	2.822.939	533.257
februari	490	4.451.721	474.768
maart	685	4.862.297	745.516
april	616	5.126.337	850.909
mei	583	3.199.466	516.168
juni	698	3.936.926	653.224
juli	611	3.753.747	631.326
augustus	717	5.799.367	934.887

Bouwvergunningen : schattingen

Niet-woongebouwen, indeling naar volume

	Minder dan 3000 m ³			3000 tot 9999 m ³			10000 tot 19999 m ³		
	Aantal gebouwen	Volume (in m ³)	Tot. oppervl. (in m ²)	Aantal gebouwen	Volume (in m ³)	Tot. oppervl. (in m ²)	Aantal gebouwen	Volume (in m ³)	Tot. oppervl. (in m ²)
1996	4.910	4.661.683	1.186.876	1.642	8.593.341	1.724.039	357	4.930.686	885.915
1997	4.404	4.219.899	1.058.082	1.633	8.504.991	1.703.327	334	4.626.827	831.945
1998	4.341	4.080.421	1.017.843	1.785	9.648.605	1.911.141	391	5.549.805	1.007.478
1998									
juli	368	336.710	84.333	175	952.433	182.845	37	532.209	105.030
augustus	362	356.509	88.098	151	794.891	157.744	30	413.034	78.607
september	380	374.094	92.049	146	798.681	156.062	33	431.938	81.835
oktober	349	332.201	84.038	158	862.171	171.129	31	425.360	84.633
november	344	318.995	82.079	145	812.605	161.965	30	415.696	64.988
december	345	313.913	79.567	137	768.732	156.179	41	574.378	103.850
1999									
januari	304	234.240	58.132	86	456.538	92.613	24	353.145	77.291
februari	344	290.566	74.266	92	528.013	104.582	25	347.005	56.918
maart	437	348.019	97.205	172	974.394	201.831	37	520.562	88.076
april	397	345.683	87.929	155	848.612	173.582	23	338.975	66.390
mei	377	325.145	79.634	148	789.038	146.744	29	379.362	73.744
juni	434	407.910	102.381	195	1.090.968	199.214	41	550.054	97.493
juli	399	364.008	89.101	154	827.840	159.173	31	420.683	84.889
augustus	482	410.071	102.506	142	746.190	155.026	37	533.758	88.909
20000 tot 49999 m³									
	Aantal gebouwen	Volume (in m ³)	Totale oppervlakte (in m ²)	50000 m³ en meer					
				Aantal gebouwen	Volume (in m ³)	Totale oppervlakte (in m ²)			
1996	207	6.162.620	1.057.403	122	16.880.172	2.047.726			
1997	226	6.911.761	1.119.993	136	15.429.922	1.914.529			
1998	246	7.496.616	1.313.253	143	17.647.369	2.145.910			
1998									
juli	17	532.379	99.254	9	2.353.363	194.578			
augustus	18	522.531	90.104	18	1.591.938	208.923			
september	22	692.064	121.126	14	2.662.536	257.617			
oktober	18	531.795	110.992	18	1.670.822	242.116			
november	24	660.556	114.381	10	960.213	97.330			
december	23	725.432	121.641	6	789.545	125.822			
1999									
januari	20	616.925	104.551	9	1.161.202	200.408			
februari	18	568.536	84.342	12	2.714.265	154.326			
maart	24	809.550	124.061	16	2.206.686	233.389			
april	25	730.538	131.443	16	2.863.151	390.250			
mei	24	675.752	112.697	7	1.027.265	102.072			
juni	23	743.427	136.301	10	1.131.484	115.194			
juli	16	447.789	92.179	15	1.676.901	202.076			
augustus	26	807.280	118.044	20	3.004.383	431.194			

Bouwvergunningen : schattingen

Verbouwingen bij woongebouwen, indeling per provincie

	België	Brussels Hfdst. Gewest	Antwer- pen	Limburg	Oost- Vlaan- deren	Vlaams Brabant	West- Vlaan- deren	Waals Brabant	Hene- gouwen	Luik	Luxem- burg	Namen
1996	22.000	959	2.810	1.288	3.962	2.102	3.009	949	2.555	2.607	699	1.060
1997	21.633	1.065	2.846	1.561	3.428	1.949	2.957	945	2.451	2.673	691	1.067
1998	23.495	1.029	3.092	1.924	4.131	2.401	3.107	984	2.445	2.680	641	1.061
1998												
juli	2.121	53	290	176	369	210	302	113	197	241	80	90
augustus	2.086	120	220	186	334	224	214	82	280	246	62	118
september	1.987	86	204	199	311	232	319	87	234	184	75	56
oktober	1.792	70	257	155	275	189	238	73	198	194	52	91
november	1.799	81	260	147	332	169	232	73	185	199	42	79
december	1.792	77	274	120	309	177	258	60	168	178	45	126
1999												
januari	1.656	116	275	136	239	170	223	73	197	135	37	55
februari	1.982	90	282	173	278	232	307	94	178	220	42	86
maart	2.748	105	470	222	383	299	385	155	235	317	59	118
april	2.551	80	448	233	415	279	341	125	224	209	66	131
mei	2.630	90	376	219	390	298	392	158	244	265	67	131
juni	3.063	86	434	252	471	302	408	177	304	362	91	176
juli	2.799	108	470	208	314	317	317	145	341	324	82	173
augustus	2.883	142	493	303	287	273	311	96	314	367	94	203

Verbouwingen bij niet-woongebouwen, indeling per provincie

	België	Brussels Hfdst. Gewest	Antwer- pen	Limburg	Oost- Vlaan- deren	Vlaams Brabant	West- Vlaan- deren	Waals Brabant	Hene- gouwen	Luik	Luxem- burg	Namen
1996	5.888	169	1.046	594	1.065	367	953	143	597	566	194	194
1997	5.611	199	1.055	641	913	327	945	134	448	575	185	189
1998	5.916	183	984	791	965	407	976	111	542	520	243	194
1998												
juli	530	11	85	81	73	42	82	18	36	57	31	14
augustus	500	20	69	63	77	42	80	7	48	51	20	23
september	485	15	69	74	52	38	102	8	58	34	23	12
oktober	467	15	80	63	82	23	81	10	49	32	18	14
november	509	15	95	65	95	35	58	10	54	46	21	15
december	529	12	114	69	76	40	76	6	49	37	23	27
1999												
januari	479	36	77	48	68	46	60	16	43	44	20	21
februari	667	31	138	78	80	51	132	18	56	57	11	15
maart	848	44	184	95	146	96	103	17	44	62	37	20
april	676	11	162	96	114	34	87	6	47	57	16	46
mei	798	19	132	124	108	70	174	20	55	33	38	25
juni	918	30	165	139	115	55	189	21	71	73	29	31
juli	842	23	171	73	91	70	106	14	109	129	25	31
augustus	869	44	229	108	65	49	126	22	83	60	26	57

Bouwvergunningen : schattingen

Woongebouwen, augustus 1999

	Totaal aantal		Volume (in m ³)	oppervlakte (in m ²)		Aantal ge- bouwen met één woning	Aantal verbou- wingen
	Gebouwen	Woningen		Bewoonbare	Totale		
België	2.575	4.329	2.622.874	517.913	890.386	2.352	2.883
Brussels Hoofdstedelijk Gewest	26	269	102.894	17.773	35.468	7	142
Vlaams Gewest	1.682	2.675	1.750.777	357.257	581.840	1.542	1.667
Provincie Antwerpen	391	763	495.190	107.009	164.340	342	493
Antwerpen	122	379	224.702	51.944	78.590	98	238
Mechelen	104	133	98.536	18.953	30.226	92	151
Turnhout	165	251	171.952	36.112	55.524	152	104
Provincie Limburg	337	429	326.878	71.122	114.235	304	303
Hasselt	143	212	151.606	34.073	52.262	119	156
Maaseik	120	130	100.256	21.766	34.591	117	79
Tongeren	74	87	75.016	15.283	27.382	68	68
Provincie Oost-Vlaanderen	358	468	300.977	64.564	95.800	346	287
Aalst	52	74	57.851	10.052	16.960	48	33
Dendermonde	43	63	41.346	7.870	12.947	41	35
Eeklo	17	18	13.913	2.942	4.560	16	18
Gent	125	186	110.946	25.025	35.058	122	111
Oudenaarde	16	20	12.171	2.807	3.974	15	27
Sint-Niklaas	105	107	64.750	15.868	22.301	104	63
Provincie Vlaams Brabant	331	399	284.800	46.511	99.187	316	273
Halle-Vilvoorde	160	185	138.811	21.550	46.639	151	137
Leuven	171	214	145.989	24.961	52.548	165	136
Provincie West-Vlaanderen	265	616	342.932	68.051	108.278	234	311
Brugge	86	152	89.743	17.678	28.637	76	93
Diksmuide	8	8	6.943	1.533	2.193	8	16
Ieper	20	29	19.327	3.691	5.913	19	33
Kortrijk	27	41	25.114	5.307	7.854	25	53
Oostende	35	83	62.887	12.851	18.363	27	32
Roeselare	56	80	44.510	9.920	14.787	52	50
Tielt	21	22	16.647	3.457	5.315	20	21
Veurne	12	201	77.761	13.614	25.216	7	13

Bouwvergunningen : schattingen

Woongebouwen, augustus 1999 - vervolg en einde

	Totaal aantal		Volume (in m ³)	oppervlakte (in m ²)		Aantal ge- bouwen met één woning	Aantal verbou- wingen
	Gebouwen	Woningen		Bewoonbare	Totale		
Waals Gewest	867	1.385	769.203	142.883	273.078	803	1.074
Provincie Waals Brabant	97	126	79.239	15.159	28.423	89	96
Nijvel	97	126	79.239	15.159	28.423	89	96
Provincie Henegouwen	226	271	167.466	32.862	55.909	218	314
Aat	28	28	18.133	3.974	6.062	28	27
Charleroi	42	43	28.389	5.852	10.057	41	90
Bergen	28	29	20.457	4.127	6.336	27	46
Moeskroen	19	22	11.101	2.154	3.870	17	25
Zinnik	40	80	43.521	7.862	13.997	36	56
Thuin	45	45	30.150	5.883	9.998	45	27
Doornik	24	24	15.715	3.010	5.589	24	43
Provincie Luik	234	426	234.564	41.333	85.374	210	367
Hoei	33	60	33.530	5.704	11.548	30	69
Luik	107	262	121.716	22.848	46.595	93	171
Verviers	66	75	57.326	9.323	19.890	60	86
Borgworm	28	29	21.992	3.458	7.341	27	41
Provincie Luxemburg	125	345	162.324	29.677	61.828	107	94
Aarlen	34	251	100.151	19.403	40.943	17	20
Bastenaken	12	15	8.024	1.356	2.563	11	17
Marche-en-Famenne	25	25	21.504	3.173	6.901	25	26
Neufchâteau	26	26	12.648	2.414	4.628	26	26
Virtón	28	28	19.997	3.331	6.793	28	5
Provincie Namen	185	217	125.610	23.852	41.544	179	203
Dinant	70	70	37.854	7.804	12.542	70	57
Namen	96	128	78.069	14.004	25.737	90	114
Philippeville	19	19	9.687	2.044	3.265	19	32

Bouwvergunningen : schattingen

Niet-woongebouwen, augustus 1999

	Totaal aantal		Volume (in m³)	Oppervlakte (in m²)	
	Gebouwen	Woningen		Bewoonbare	Totale
België	717	103	5.799.367	9.732	934.887
Brussels Hoofdstedelijk Gewest	5	3	357.199	137	106.727
Vlaams Gewest	397	50	4.407.569	5.785	649.763
Provincie Antwerpen	115	8	1.970.495	1.335	276.680
Antwerpen	48	4	844.516	608	136.039
Mechelen	22	3	655.446	361	85.109
Turnhout	45	1	470.533	366	55.532
Provincie Limburg	60	4	524.649	617	77.271
Hasselt	33	4	428.323	617	58.740
Maaseik	17		17.136		4.426
Tongeren	10		79.190		14.105
Provincie Oost-Vlaanderen	95	7	1.028.381	1.347	167.733
Aalst	11	2	30.329	426	6.480
Dendermonde	4		6.581		1.582
Eeklo	14	1	27.103	204	5.388
Gent	44	4	588.161	717	111.911
Oudenaarde	8		20.620		4.945
Sint-Niklaas	14		355.587		37.427
Provincie Vlaams Brabant	31	26	314.511	1.423	44.151
Halle-Vilvoorde	16	2	219.353	184	23.847
Leuven	15	24	95.158	1.239	20.304
Provincie West-Vlaanderen	96	5	569.533	1.063	83.928
Brugge	11		79.220		12.219
Diksmuide	14	1	94.895	494	17.098
Ieper	10		35.866		8.149
Kortrijk	9	1	92.139	153	8.787
Oostende	10	2	31.653	274	5.083
Roeselare	27	1	127.873	142	21.169
Tielt	12		86.011		7.966
Veurne	3		21.876		3.457

Bouwvergunningen : schattingen

Niet-woongebouwen, augustus 1999 - vervolg en einde

	Totaal aantal		Volume (in m ³)	Oppervlakte (in m ²)	
	Gebouwen	Woningen		Bewoonbare	Totale
Waals Gewest	315	50	1.034.599	3.810	178.397
Provincie Waals Brabant	19	1	57.093	112	9.769
Nijvel	19	1	57.093	112	9.769
Provincie Henegouwen	99	40	234.343	2.593	43.385
Aat	17		27.224		4.576
Charleroi	24	1	59.767	59	9.400
Bergen	16	36	20.495	2.287	6.756
Moeskroen	8	3	60.920	247	8.872
Zinnik	8		16.514		3.485
Thuin	10		28.058		5.849
Doornik	16		21.365		4.447
Provincie Luik	76		290.487		45.947
Hoei	10		27.641		5.142
Luik	28		162.478		21.684
Verviers	30		86.155		16.648
Borgworm	8		14.213		2.473
Provincie Luxemburg	54	3	182.866	308	33.645
Aarlen	5	1	36.076	69	4.313
Bastenaken	15		23.514		4.965
Marche-en-Famenne	12	1	52.963	126	9.684
Neufchâteau	15	1	42.017	113	9.938
Virton	7		28.296		4.745
Provincie Namen	67	6	269.810	797	45.651
Dinant	28	1	124.262	238	20.925
Namen	30	5	125.418	559	20.994
Philippeville	9		20.130		3.732

Bouwvergunningen : schattingen

Niet-woongebouwen, indeling naar bestemming, augustus 1999

	Aantal gebouwen	Volume (in m ³)	Totale oppervlakte (in m ²)
Totaal	717	5.799.367	934.887
Land, tuinbouw, veeteelt	223	889.966	168.185
Industrie, bouwnijverheid en ambacht	151	3.372.691	434.612
Opslag, behandeling (openbare bedrijven)	3	17.857	2.933
Vervoer en communicatie	20	73.475	10.579
Zakelijke dienstverlening	4	7.439	2.418
Handel	65	402.719	72.702
Horeca	4	3.656	1.144
Persoonsverzorging	8	11.389	3.512
Openbare besturen en parastatalen	6	50.372	7.733
Partikuliere administratie	24	447.031	134.144
Cultuur en ontspanning	33	92.644	27.053
Sport	8	50.092	7.949
Parkeergarages	154	76.552	21.197
Andere (kerk, kapel)	4	5.798	1.518

Begonnen gebouwen

volgens registratiedatum

.

Begin werkzaamheden volgens registratiedatum

Woongebouwen, indeling naar provincie

	België	Brussels Hfdst. Gewest	Antwer- pen	Limburg	Oost- Vlaan- deren	Vlaams Brabant	West- Vlaan- deren	Waals Brabant	Hene- gouwen	Luik	Luxem- burg	Namen
1994	35.622	258	7.066	3.789	5.985	4.881	4.944	1.387	2.477	2.491	999	1.345
1995	37.703	223	6.144	4.724	6.704	3.899	5.157	1.452	3.096	3.406	1.367	1.531
1996	28.369	216	4.739	3.144	5.149	3.438	3.881	1.101	1.936	2.552	937	1.276
1997	28.241	218	4.402	2.940	4.229	3.103	4.060	1.297	2.711	2.971	891	1.419
1998	22.862	175	3.545	3.181	4.089	2.704	2.742	808	1.849	2.142	585	1.042
1998												
juli	2.010	12	332	626	248	101	196	46	108	183	41	117
augustus	1.901	7	290	357	311	205	192	60	115	187	91	86
september	2.027	7	267	305	318	263	316	71	181	168	28	103
oktober	1.769	17	273	168	371	215	236	80	118	181	29	81
november	1.271	9	275	184	166	145	217	50	86	88	22	29
december	1.571	15	311	197	148	124	130	90	201	172	93	90
1999												
januari	1.126	26	205	162	173	116	149	33	99	80	38	45
februari	1.289	10	173	158	193	193	206	50	148	84	19	55
maart	1.878	9	226	214	432	187	276	61	132	179	45	117
april	2.121	18	306	285	308	257	329	104	153	211	44	106
mei	1.673	4	198	198	291	174	222	79	154	217	51	85
juni	3.021	11	177	166	413	239	526	167	455	477	140	250
juli	1.418	2	165	270	164	137	159	116	120	137	29	119
augustus	2.372	20	220	286	294	269	326	240	232	288	38	159

Niet-woongebouwen, indeling naar provincie

	België	Brussels Hfdst. Gewest	Antwer- pen	Limburg	Oost- Vlaan- deren	Vlaams Brabant	West- Vlaan- deren	Waals Brabant	Hene- gouwen	Luik	Luxem- burg	Namen
1994	8.323	80	1.565	643	1.333	654	1.660	183	821	722	285	377
1995	9.781	41	1.367	886	1.746	518	1.874	275	1.184	921	454	515
1996	6.344	47	969	534	1.183	424	1.340	148	556	585	256	302
1997	5.493	44	809	467	758	351	1.259	159	580	589	226	251
1998	4.882	46	669	498	989	393	941	104	398	415	202	227
1998												
juli	469	2	96	95	63	27	59	9	20	39	20	39
augustus	362	2	56	39	65	17	73	11	27	37	12	23
september	424	1	38	45	64	21	121	12	47	41	10	24
oktober	372	9	39	37	70	35	70	17	35	33	13	14
november	253	4	36	29	41	21	46	7	24	30	9	6
december	462	5	96	45	52	30	57	16	53	40	39	29
1999												
januari	276	2	38	29	51	7	59	4	23	22	15	26
februari	237	6	29	36	45	17	46	6	16	21	6	9
maart	342	4	41	29	58	21	91	10	32	29	14	13
april	398	1	64	37	73	30	83	5	38	36	14	17
mei	318	2	23	27	58	16	70	8	50	36	9	19
juni	735	3	46	18	61	19	249	15	117	109	40	58
juli	306		36	31	43	19	47	9	45	29	7	40
augustus	427	10	34	25	81	26	92	19	52	49	11	28

Begin werkzaamheden volgens registratiedatum

Woongebouwen

	Totaal aantal		Volume (in m ³)	Oppervlakte (in m ²)		Aantal gebouwen met één woning
	Gebouwen	Woningen		Bewoonbare	Totale	
1994	35.622	51.821	32.614.784	6.898.746	10.519.286	33.292
1995	37.703	55.795	34.102.192	7.192.349	11.021.001	35.056
1996	28.369	40.708	25.308.112	5.352.033	8.169.353	26.587
1997	28.241	39.596	24.469.072	5.205.233	7.950.602	26.524
1998	22.862	32.634	20.584.416	4.395.486	6.713.641	21.389
1998						
juli	2.010	2.828	1.720.330	371.297	568.833	1.877
augustus	1.901	2.379	1.700.092	360.330	552.310	1.806
september	2.027	2.909	1.846.793	389.136	597.474	1.898
oktober	1.769	2.672	1.636.248	360.275	538.592	1.643
november	1.271	1.877	1.179.716	250.299	386.086	1.172
december	1.571	2.537	1.545.756	327.537	511.880	1.455
1999						
januari	1.126	1.803	1.118.470	243.535	363.443	1.024
februari	1.289	2.009	1.204.843	262.011	402.513	1.190
maart	1.878	2.407	1.566.238	335.010	518.307	1.786
april	2.121	2.984	1.926.158	394.259	625.700	1.986
mei	1.673	2.121	1.447.430	287.888	477.633	1.614
juni	3.021	4.233	2.601.636	524.224	839.838	2.820
juli	1.418	1.787	1.240.502	248.062	409.266	1.348
augustus	2.372	3.522	2.225.686	451.024	739.881	2.229

Niet-woongebouwen

	Aantal gebouwen	Volume (in m ³)	Totale oppervlakte (in m ²)
1994	8.323	42.730.176	7.915.267
1995	9.781	44.928.352	8.078.797
1996	6.344	28.662.528	5.209.376
1997	5.493	30.017.184	5.064.597
1998	4.882	30.880.160	5.018.554
1998			
juli	469	3.008.121	430.537
augustus	362	3.418.211	497.128
september	424	3.162.345	474.592
oktober	372	2.256.432	415.779
november	253	1.581.795	279.772
december	462	3.387.148	549.214
1999			
januari	276	1.582.321	261.934
februari	237	1.211.335	209.519
maart	342	4.043.731	413.607
april	398	2.393.863	406.073
mei	318	2.979.676	452.922
juni	735	3.548.452	672.789
juli	306	1.790.041	293.716
augustus	427	3.553.243	498.554

Begin werkzaamheden volgens registratiedatum

Niet-woongebouwen, indeling naar volume

	Minder dan 3000 m ³			3000 tot 9999 m ³			10000 tot 19999 m ³		
	Aantal gebouwen	Volume (in m ³)	Tot. oppervl. (in m ²)	Aantal gebouwen	Volume (in m ³)	Tot. oppervl. (in m ²)	Aantal gebouwen	Volume (in m ³)	Tot. oppervl. (in m ²)
1994	5.547	5.558.031	1.391.075	2.036	10.602.677	2.177.670	391	5.328.196	1.023.773
1995	6.528	6.321.636	1.572.130	2.465	12.889.846	2.561.891	437	5.993.901	1.077.938
1996	4.289	4.153.269	1.028.372	1.519	7.998.211	1.610.319	301	4.098.165	744.237
1997	3.639	3.512.066	884.157	1.317	6.888.587	1.367.448	274	3.792.885	679.494
1998	3.158	2.918.303	732.509	1.196	6.445.290	1.270.751	258	3.613.826	645.311
1998									
juli	319	291.294	70.500	108	581.455	110.121	19	266.673	44.079
augustus	238	217.726	53.256	76	432.149	80.210	19	250.011	42.494
september	263	246.295	63.102	117	629.997	129.758	23	315.540	56.400
oktober	233	216.675	51.712	96	510.073	100.686	25	366.735	61.396
november	156	150.394	37.751	71	405.087	79.693	10	148.816	31.221
december	291	266.343	64.569	110	585.762	113.760	28	407.398	71.717
1999									
januari	178	191.166	45.577	78	416.806	83.002	8	111.858	21.465
februari	143	142.694	33.583	69	387.033	78.350	12	166.183	34.795
maart	227	212.029	54.747	77	414.371	82.585	20	280.726	46.285
april	240	217.428	52.776	103	539.902	116.936	30	417.257	69.024
mei	193	175.110	43.784	83	427.636	85.093	18	248.325	49.651
juni	467	450.105	113.530	208	1.085.742	207.742	24	326.574	51.459
juli	203	150.354	40.088	75	380.121	77.588	12	157.988	29.276
augustus	259	254.359	64.795	112	589.750	119.202	27	376.311	67.448
20000 tot 49999 m³									
	Aantal gebouwen	Volume (in m ³)	Totale oppervlakte (in m ²)	50000 m³ en meer					
				Aantal gebouwen	Volume (in m ³)	Totale oppervlakte (in m ²)			
1994	228	6.931.280	1.277.226	121	14.309.992	2.045.523			
1995	225	6.798.371	1.093.420	126	12.924.611	1.773.418			
1996	168	5.074.204	824.381	67	7.338.682	1.002.067			
1997	165	5.049.536	843.320	98	10.774.119	1.290.178			
1998	164	5.005.148	863.748	106	12.897.606	1.506.235			
1998									
juli	12	324.892	52.735	11	1.543.807	153.102			
augustus	13	432.722	77.064	16	2.085.603	244.104			
september	14	367.855	60.285	7	1.602.658	165.047			
oktober	8	257.054	54.397	10	905.895	147.588			
november	8	225.201	34.303	8	652.297	96.804			
december	21	679.550	125.006	12	1.448.095	174.162			
1999									
januari	6	195.471	37.288	6	667.020	74.602			
februari	10	306.745	40.638	3	208.680	22.153			
maart	9	294.049	51.194	9	2.842.556	178.796			
april	18	540.123	82.503	7	679.153	84.834			
mei	17	522.450	104.963	7	1.606.155	169.431			
juni	26	742.409	110.938	10	943.622	189.120			
juli	9	298.576	54.688	7	803.002	92.076			
augustus	22	643.071	118.038	7	1.689.752	129.071			

Begin werkzaamheden volgens registratiedatum

Verbouwingen bij woongebouwen, indeling per provincie

	België	Brussels Hfdst. Gewest	Antwer- pen	Limburg	Oost- Vlaan- deren	Vlaams Brabant	West- Vlaan- deren	Waals Brabant	Hene- gouwen	Luik	Luxem- burg	Namen
1994	18.379		2.296	876	2.894		2.398		2.616	2.296	504	1.031
1995	14.933	522	1.909	857	2.700	1.227	2.274	691	1.769	1.928	348	708
1996	13.870	636	1.767	850	2.672	1.116	2.133	582	1.420	1.772	317	605
1997	14.729	704	1.826	972	2.381	1.108	2.191	711	1.557	1.966	502	811
1998	17.467	795	2.332	1.436	3.449	1.832	2.153	607	1.696	1.908	414	845
1998												
juli	1.533	60	280	216	258	109	155	56	130	155	30	84
augustus	1.468	38	211	174	234	154	188	42	129	180	54	64
september	1.478	50	154	150	196	156	225	56	237	170	14	70
oktober	1.434	92	165	94	375	123	167	60	108	148	27	75
november	970	37	146	92	175	99	121	44	93	121	14	28
december	1.412	67	225	128	194	129	106	77	172	149	83	82
1999												
januari	873	79	155	75	128	65	98	27	78	72	36	60
februari	930	75	140	85	143	96	146	40	79	84	11	31
maart	1.292	55	175	114	197	117	230	63	103	155	22	61
april	1.844	91	286	144	275	178	364	94	125	190	28	69
mei	1.438	23	148	130	239	139	280	73	141	162	26	77
juni	2.482	66	83	90	249	193	562	122	388	498	81	150
juli	1.541	35	142	175	219	149	236	83	176	176	26	124
augustus	2.083	58	240	180	296	186	324	155	236	266	22	120

Verbouwingen bij niet-woongebouwen, indeling per provincie

	België	Brussels Hfdst. Gewest	Antwer- pen	Limburg	Oost- Vlaan- deren	Vlaams Brabant	West- Vlaan- deren	Waals Brabant	Hene- gouwen	Luik	Luxem- burg	Namen
1994	4.904		922	417	821		870		492	479	159	217
1995	3.441	69	584	343	674	179	624	84	317	348	93	126
1996	3.086	88	516	287	608	185	557	84	245	317	94	105
1997	3.491	128	662	348	568	158	623	78	271	369	144	142
1998	4.117	114	775	560	782	270	656	64	323	307	130	136
1998												
juli	376	8	103	111	44	11	30	1	23	21	13	11
augustus	293	5	60	47	33	20	51	3	20	24	19	11
september	320	5	45	40	54	16	77	8	34	23	5	13
oktober	284	9	40	34	54	19	53	4	15	25	15	16
november	196	7	41	28	32	16	34	2	10	15	5	6
december	467	18	129	63	62	24	41	26	39	32	23	10
1999												
januari	264	15	67	26	42	14	40	8	11	25	10	6
februari	269	7	35	37	39	30	61	3	24	20	7	6
maart	301	15	71	33	47	15	63	7	13	20	9	8
april	400	10	75	44	60	37	82	5	24	27	10	26
mei	247	8	23	12	41	28	65	3	25	27	8	7
juni	619	11	36	31	62	27	220	11	94	89	13	25
juli	304	6	27	62	32	15	37	6	28	55	21	15
augustus	463	20	57	43	49	27	123	27	40	46	13	18

Begin werkzaamheden volgens registratiedatum

Woongebouwen, augustus 1999

	Totaal aantal		Volume (in m ³)	Oppervlakte (in m ²)		Aantal ge- bouwen met één woning	Aantal verbou- wingen
	Gebouwen	Woningen		Bewoonbare	Totale		
België	2.372	3.522	2.225.686	451.024	739.881	2.229	2.083
Brussels Hoofdstedelijk Gewest	20	335	102.596	27.195	36.546	14	58
Vlaams Gewest	1.395	1.947	1.358.780	278.994	445.806	1.306	1.226
Provincie Antwerpen	220	308	223.085	47.691	73.335	202	240
Antwerpen	75	109	73.419	16.663	23.996	69	129
Mechelen	52	57	38.875	8.944	13.031	49	50
Turnhout	93	142	110.791	22.084	36.308	84	61
Provincie Limburg	286	379	291.900	60.943	99.807	269	180
Hasselt	137	209	148.983	31.843	49.385	125	89
Maaseik	88	106	80.190	17.315	28.716	84	42
Tongeren	61	64	62.727	11.785	21.706	60	49
Provincie Oost-Vlaanderen	294	382	260.142	55.344	83.256	278	296
Aalst	43	47	41.261	7.269	12.501	42	34
Dendermonde	35	50	29.242	7.100	9.732	32	26
Eeklo	24	24	21.013	4.522	6.726	24	32
Gent	111	135	92.166	20.466	29.814	105	116
Oudenaarde	23	23	19.114	3.984	5.846	23	33
Sint-Niklaas	58	103	57.346	12.003	18.637	52	55
Provincie Vlaams Brabant	269	322	249.499	41.190	82.601	256	186
Halle-Vilvoorde	114	136	91.685	16.641	30.272	109	93
Leuven	155	186	157.814	24.549	52.329	147	93
Provincie West-Vlaanderen	326	556	334.154	73.826	106.807	301	324
Brugge	43	82	47.327	9.702	14.360	40	70
Diksmuide	16	17	13.203	2.676	4.355	15	18
Ieper	48	50	27.775	5.342	8.452	47	27
Kortrijk	100	203	125.323	29.687	40.765	90	102
Oostende	27	95	39.535	9.431	12.927	19	22
Roeselare	44	44	34.940	7.653	11.459	44	47
Tielt	40	57	38.909	8.180	12.611	38	34
Veurne	8	8	7.142	1.155	1.878	8	4

Begin werkzaamheden volgens registratiedatum

Woongebouwen, augustus 1999 - vervolg en einde

	Totaal aantal		Volume (in m ³)	Oppervlakte (in m ²)		Aantal ge- bouwen met één woning	aantal verbou- wingen
	Gebouwen	Woningen		Bewoonbare	Totale		
Waals Gewest	957	1.240	764.310	144.835	257.529	909	799
Provincie Waals Brabant	240	319	202.023	38.991	68.459	225	155
Nijvel	240	319	202.023	38.991	68.459	225	155
Provincie Henegouwen	232	355	194.068	38.335	64.856	220	236
Aat	43	112	47.080	9.432	16.013	36	20
Charleroi	33	33	21.800	4.032	7.176	33	51
Bergen	36	41	23.074	4.590	7.434	35	37
Moeskroen	11	17	7.744	1.768	2.756	10	14
Zinnik	20	20	14.246	2.417	4.157	20	33
Thuin	58	89	51.019	9.802	17.571	56	52
Doornik	31	43	29.105	6.294	9.749	30	29
Provincie Luik	288	354	229.206	40.447	75.599	270	266
Hoei	19	19	12.611	2.204	4.189	19	19
Luik	146	186	112.303	19.932	36.817	133	186
Verviers	65	91	68.465	11.999	22.329	60	37
Borgworm	58	58	35.827	6.312	12.264	58	24
Provincie Luxemburg	38	39	31.535	5.135	10.710	37	22
Aarlen	9	10	9.197	1.307	2.818	8	3
Bastenaken	11	11	9.096	1.370	3.197	11	7
Marche-en-Famenne	7	7	4.120	911	1.342	7	1
Neufchâteau	1	1	560	110	187	1	4
Virton	10	10	8.562	1.437	3.166	10	7
Provincie Namen	159	173	107.478	21.927	37.905	157	120
Dinant	57	58	37.337	7.497	13.063	56	43
Namen	93	106	65.668	13.621	23.391	92	71
Philippeville	9	9	4.473	809	1.451	9	6

Begin werkzaamheden volgens registratiedatum

Niet-woongebouwen, augustus 1999

	Totaal aantal		Volume (in m ³)	Oppervlakte (in m ²)	
	Gebouwen	Woningen		Bewoonbare	Totale
België	427	56	3.553.243	6.619	498.554
Brussels Hoofdstedelijk Gewest	10	14	118.141	1.639	42.718
Vlaams Gewest	258	31	2.902.142	3.464	355.024
Provincie Antwerpen	34	1	198.729	62	31.417
Antwerpen	12	1	62.355	62	10.779
Mechelen	6		7.124		1.725
Turnhout	16		129.250		18.913
Provincie Limburg	25	5	361.727	521	40.206
Hasselt	9	1	248.577	100	25.504
Maaseik	11	1	106.152	100	12.918
Tongeren	5	3	6.998	321	1.784
Provincie Oost-Vlaanderen	81	11	1.444.925	1.360	125.509
Aalst	8	2	21.523	328	4.397
Dendermonde	8	2	26.602	205	5.307
Eeklo	14		27.068		6.246
Gent	31	5	1.303.293	357	97.416
Oudenaarde	7	1	30.569	300	5.039
Sint-Niklaas	13	1	35.870	170	7.104
Provincie Vlaams Brabant	26	6	214.853	334	42.495
Halle-Vilvoorde	14	5	127.989	247	27.673
Leuven	12	1	86.864	87	14.822
Provincie West-Vlaanderen	92	8	681.908	1.187	115.397
Brugge	6	1	32.076	221	5.939
Diksmuide	8		14.542		2.732
Ieper	10	1	259.664	143	39.938
Kortrijk	32	3	184.281	452	31.026
Oostende	3		6.881		1.425
Roeselare	16	1	89.397	126	17.232
Tielt	15	2	84.379	245	15.178
Veurne	2		10.688		1.927

Begin werkzaamheden volgens registratiedatum

Niet-woongebouwen, augustus 1999 - vervolg en einde

	Totaal aantal		Volume (in m ³)	Oppervlakte (in m ²)	
	Gebouwen	Woningen		Bewoonbare	Totale
Waals Gewest	159	11	532.960	1.516	100.812
Provincie Waals Brabant	19	2	77.022	193	14.598
Nijvel	19	2	77.022	193	14.598
Provincie Henegouwen	52	5	164.067	837	29.448
Aat	10		22.730		4.542
Charleroi	13	5	67.380	837	13.599
Bergen	4		2.097		454
Moeskroen	3		14.320		822
Zinnik	2		203		56
Thuin	4		12.216		2.505
Doornik	16		45.121		7.470
Provincie Luik	49	2	185.415	226	35.609
Hoei	2		3.462		815
Luik	26	1	113.383	137	21.129
Verviers	14	1	46.032	89	10.116
Borgworm	7		22.538		3.549
Provincie Luxemburg	11	2	32.746	260	5.537
Bastenaken	2		2.550		303
Marche-en-Famenne	4		9.408		1.859
Virton	5	2	20.788	260	3.375
Provincie Namen	28		73.710		15.620
Dinant	8		15.946		2.621
Namen	20		57.764		12.999

Begin werkzaamheden volgens registratiedatum

Niet-woongebouwen, indeling naar bestemming, augustus 1999

	Aantal gebouwen	Volume (in m ³)	Totale oppervlakte (in m ²)
Totaal	427	3.553.243	498.554
Land, tuinbouw, veeteelt	131	544.324	101.194
Industrie, bouwnijverheid en ambacht	118	2.318.704	239.085
Opslag, behandeling (openbare bedrijven)	5	13.908	2.020
Vervoer en communicatie	7	55.645	8.426
Zakelijke dienstverlening	3	6.148	1.576
Handel	30	171.542	33.663
Horeca	6	11.639	3.400
Persoonsverzorging	10	29.279	10.501
Openbare besturen en parastatalen	2	4.021	1.512
Partikuliere administratie	15	153.124	47.440
Cultuur en ontspanning	18	115.350	20.766
Sport	7	78.135	12.409
Parkeergarages	74	39.604	14.342
Andere (kerk, kapel)	1	11.820	2.220

Begonnen gebouwen

volgens reële datum van begin van werken

Begin werkzaamheden volgens reële datum

Woongebouwen, indeling per provincie

	België	Brussels Hfdst. Gewest	Antwer- pen	Limburg	Oost- Vlaan- deren	Vlaams Brabant	West- Vlaan- deren	Waals Brabant	Hene- gouwen	Luik	Luxem- burg	Namen
1996	29.678	208	4.878	3.567	5.260	3.603	4.123	1.027	2.275	2.469	904	1.364
1997	27.156	195	4.164	2.809	4.222	2.968	3.853	1.263	2.678	2.823	824	1.357
1998	19.862	169	3.006	2.433	3.205	2.284	2.653	849	1.564	2.231	580	888
1998												
juli	1.059	8	149	192	181	70	183	40	76	99	25	36
augustus	1.893	12	301	273	328	212	198	88	147	197	64	73
september	1.804	5	280	209	284	186	323	72	131	186	46	82
oktober	1.645	15	247	202	320	205	234	70	100	148	40	64
november	1.137	10	158	129	163	147	213	54	72	125	16	50
december	882	10	108	84	112	79	123	55	81	161	41	28
1999												
januari	1.082	14	182	141	196	139	158	52	96	64	11	29
februari	1.245	6	167	141	190	175	208	88	131	73	11	55
maart	1.986	8	270	217	389	210	260	75	154	203	57	143
april	1.830	14	218	261	281	220	252	101	143	192	42	106
mei	1.729	6	221	196	280	193	226	97	151	219	48	92
juni	1.850	9	141	239	365	196	272	96	162	230	36	104
juli	852	1	68	183	128	94	140	27	48	90	19	54
augustus	1.727	17	197	231	247	236	200	127	149	176	35	112

Niet-woongebouwen, indeling per provincie

	België	Brussels Hfdst. Gewest	Antwer- pen	Limburg	Oost- Vlaan- deren	Vlaams Brabant	West- Vlaan- deren	Waals Brabant	Hene- gouwen	Luik	Luxem- burg	Namen
1996	6.418	56	1.002	592	1.198	425	1.411	120	607	504	241	262
1997	4.976	37	621	440	754	325	1.149	141	503	564	205	237
1998	4.074	42	546	339	686	274	906	105	348	422	199	207
1998												
juli	264	1	26	32	55	17	55	8	16	23	16	15
augustus	379	4	40	34	72	16	89	17	37	40	10	20
september	373	1	35	39	68	18	93	16	31	41	15	16
oktober	339	7	29	33	52	35	66	15	32	33	19	18
november	255	4	35	20	36	21	56	7	19	32	8	17
december	224	5	18	21	34	10	50	6	24	34	16	6
1999												
januari	238	3	34	28	51	14	51	6	21	16	3	11
februari	219		30	33	44	12	45	7	15	15	5	13
maart	348	4	44	27	64	26	69	10	38	36	15	15
april	331	2	36	33	55	22	66	7	39	35	14	22
mei	313	1	33	27	53	21	62	7	50	32	9	18
juni	311	3	27	21	53	15	90	7	27	41	6	21
juli	191		11	24	33	15	42	5	23	17	3	18
augustus	303	10	32	17	61	21	58	11	28	35	9	21

Begin werkzaamheden volgens reële datum

Woongebouwen

	Totaal aantal		Volume (in m ³)	Oppervlakte (in m ²)		Aantal gebouwen met één woning
	Gebouwen	Woningen		Bewoonbare	Totale	
1996	29.678	42.235	26.141.568	5.539.637	8.428.861	27.828
1997	27.156	38.084	23.511.746	4.996.091	7.644.056	25.560
1998	19.862	27.901	17.891.386	3.824.394	5.848.752	18.599
1998						
juli	1.059	1.328	938.181	199.055	309.982	1.007
augustus	1.893	2.507	1.714.419	365.715	561.132	1.788
september	1.804	2.759	1.703.644	365.115	550.268	1.669
oktober	1.645	2.225	1.397.184	303.836	457.678	1.550
november	1.137	1.833	1.090.133	228.359	355.330	1.046
december	882	1.467	888.707	186.889	294.409	809
1999						
januari	1.082	1.654	1.019.916	222.246	333.913	999
februari	1.245	1.832	1.122.515	248.047	371.737	1.154
maart	1.986	2.551	1.668.313	353.284	549.257	1.882
april	1.830	2.611	1.670.720	335.477	544.352	1.717
mei	1.729	2.198	1.501.013	298.448	495.800	1.664
juni	1.850	2.603	1.687.481	332.908	543.957	1.749
juli	852	970	736.542	143.928	243.000	823
augustus	1.727	2.652	1.653.023	329.707	550.523	1.628

Niet-woongebouwen

	Aantal gebouwen	Volume (in m ³)	Totale oppervlakte (in m ²)
1996	6.418	29.807.292	5.283.358
1997	4.976	28.773.027	4.804.281
1998	4.074	25.743.522	4.268.439
1998			
juli	264	1.143.728	200.800
augustus	379	2.122.934	349.391
september	373	2.325.865	386.903
oktober	339	2.106.977	428.192
november	255	1.887.743	266.567
december	224	2.086.627	317.472
1999			
januari	238	1.248.202	197.621
februari	219	1.400.091	237.073
maart	348	4.051.079	439.843
april	331	2.039.121	341.134
mei	313	3.042.942	461.687
juni	311	1.291.859	242.603
juli	191	1.785.615	182.639
augustus	303	1.904.759	346.118

Begin werkzaamheden volgens reële datum

Niet-woongebouwen, indeling naar volume

	Minder dan 3000 m ³			3000 tot 9999 m ³			10000 tot 19999 m ³		
	Aantal gebouwen	Volume (in m ³)	Tot. oppervl. (in m ²)	Aantal gebouwen	Volume (in m ³)	Tot. oppervl. (in m ²)	Aantal gebouwen	Volume (in m ³)	Tot. oppervl. (in m ²)
1996	4.383	4.224.449	1.061.310	1.499	7.863.571	1.580.600	293	4.005.237	721.926
1997	3.272	3.197.972	804.780	1.198	6.204.895	1.237.264	255	3.542.670	638.070
1998	2.614	2.439.278	606.383	1.023	5.566.920	1.093.532	207	2.907.760	519.862
1998									
juli	176	171.954	42.225	68	375.842	70.304	10	138.127	24.591
augustus	257	237.849	58.146	83	465.578	89.646	21	286.794	48.205
september	235	214.653	54.137	104	567.723	122.791	17	229.170	41.075
oktober	208	196.210	48.698	91	483.256	94.497	24	353.060	62.453
november	154	140.469	34.829	72	407.128	79.406	12	168.834	33.063
december	135	134.034	32.411	57	299.248	53.293	13	185.535	31.706
1999									
januari	155	152.042	38.098	66	362.972	72.334	6	87.711	16.639
februari	125	126.059	30.372	67	362.057	73.451	14	192.612	39.550
maart	219	201.226	51.388	88	487.535	95.831	23	326.784	52.748
april	202	184.399	44.208	83	427.498	93.166	24	332.598	54.392
mei	192	177.559	43.957	79	410.212	82.099	17	234.715	47.486
juni	192	172.872	43.531	92	490.498	93.544	12	151.117	23.082
juli	136	94.311	24.361	38	190.526	37.755	6	82.484	15.704
augustus	176	171.402	44.050	81	441.932	91.750	23	318.352	59.711
20000 tot 49999 m³									
	Aantal gebouwen	Volume (in m ³)	Totale oppervlakte (in m ²)	50000 m³ en meer					
				Aantal gebouwen	Volume (in m ³)	Totale oppervlakte (in m ²)			
1996	165	4.915.177	803.493	78	8.798.858	1.116.029			
1997	157	4.757.246	789.001	94	11.070.244	1.335.166			
1998	140	4.316.401	735.824	90	10.513.163	1.312.838			
1998									
juli	6	145.626	26.082	4	312.179	37.598			
augustus	11	357.130	63.772	7	775.583	89.622			
september	13	327.379	55.912	4	986.940	112.988			
oktober	7	249.537	52.633	9	824.914	169.911			
november	8	240.091	38.858	9	731.221	80.411			
december	11	369.770	80.229	8	1.098.040	119.833			
1999									
januari	8	267.257	46.898	3	378.220	23.652			
februari	9	272.953	36.414	4	446.410	57.286			
maart	8	248.666	41.538	10	2.786.868	198.338			
april	16	490.956	72.740	6	603.670	76.628			
mei	16	481.950	101.763	9	1.738.506	186.382			
juni	12	306.363	63.343	3	171.009	19.103			
juli	8	281.472	43.077	3	1.136.822	61.742			
augustus	19	560.257	109.843	4	412.816	40.764			

Begin werkzaamheden volgens reële datum

Verbouwingen bij woongebouwen, indeling per provincie

	België	Brussels Hfdst. Gewest	Antwer- pen	Limburg	Oost- Vlaan- deren	Vlaams Brabant	West- Vlaan- deren	Waals Brabant	Hene- gouwen	Luik	Luxem- burg	Namen
1996	16.640	657	2.184	1.065	3.213	1.333	2.448	629	1.817	2.004	466	824
1997	15.714	719	2.012	1.017	2.520	1.259	2.318	728	1.767	2.088	446	840
1998	15.006	694	1.789	1.180	2.686	1.486	2.176	617	1.428	1.887	396	667
1998												
juli	1.081	39	122	110	232	71	161	49	101	123	24	49
augustus	1.514	54	181	150	264	165	211	63	142	176	36	72
september	1.428	54	172	132	254	156	199	62	141	163	28	67
oktober	1.240	65	134	101	241	105	204	47	119	139	33	52
november	874	44	102	62	178	103	124	48	60	112	8	33
december	814	53	79	81	135	64	93	29	93	116	43	28
1999												
januari	765	51	115	76	131	86	109	34	64	61	9	29
februari	882	40	135	79	141	87	151	65	74	71	10	29
maart	1.389	62	191	117	210	144	227	71	114	168	23	62
april	1.558	69	186	137	244	153	250	91	129	187	28	84
mei	1.468	27	170	125	226	145	266	86	145	166	25	87
juni	1.448	60	93	139	227	155	250	71	114	235	23	81
juli	1.060	33	53	124	168	117	221	36	104	123	16	65
augustus	1.544	48	218	149	234	165	226	80	159	167	19	79

Verbouwingen bij niet-woongebouwen, indeling per provincie

	België	Brussels Hfdst. Gewest	Antwer- pen	Limburg	Oost- Vlaan- deren	Vlaams Brabant	West- Vlaan- deren	Waals Brabant	Hene- gouwen	Luik	Luxem- burg	Namen
1996	4.017	99	708	414	763	219	720	84	360	381	136	133
1997	3.721	119	631	401	616	180	675	102	318	397	127	155
1998	3.247	103	569	393	547	211	611	60	231	297	122	103
1998												
juli	171	4	35	30	25	7	31	2	7	20	6	4
augustus	286	6	42	44	42	19	51	8	21	22	18	13
september	293	7	53	33	58	18	66	5	19	17	10	7
oktober	262	6	32	44	38	19	59	5	12	21	15	11
november	184	7	25	28	31	18	33	4	9	18	5	6
december	219	13	31	26	37	12	35	6	20	26	9	4
1999												
januari	217	9	37	19	43	18	45	10	8	21	1	6
februari	238	10	23	32	35	26	59	1	25	19	2	6
maart	312	16	71	35	49	18	55	8	15	23	11	11
april	355	10	49	42	55	38	64	5	25	30	10	27
mei	240	6	28	11	41	26	64	3	24	20	7	10
juni	329	12	28	56	50	21	90	6	25	33	3	5
juli	196	6	11	29	26	9	37	4	15	34	17	8
augustus	328	13	55	32	33	24	83	6	28	32	12	10

Begin werkzaamheden volgens reële datum

Woongebouwen, augustus 1999

	Totaal aantal		Volume (in m ³)	Oppervlakte (in m ²)		Aantal ge- bouwen met één woning	Aantal verbou- wingen
	Gebouwen	Woningen		Bewoonbare	Totale		
België	1.727	2.652	1.653.023	329.707	550.523	1.628	1.544
Brussels Hoofdstedelijk Gewest	17	309	89.219	23.465	31.826	13	48
Vlaams Gewest	1.111	1.523	1.061.772	214.398	349.501	1.046	992
Provincie Antwerpen	197	284	203.512	43.600	66.948	180	218
Antwerpen	67	100	66.646	15.182	21.852	62	116
Mechelen	47	52	34.432	8.118	11.723	44	45
Turnhout	83	132	102.434	20.300	33.373	74	57
Provincie Limburg	231	266	213.026	43.883	74.118	224	149
Hasselt	98	112	86.149	18.032	29.553	96	75
Maaseik	78	96	72.096	15.495	25.568	74	34
Tongeren	55	58	54.781	10.356	18.997	54	40
Provincie Oost-Vlaanderen	247	327	220.588	47.084	70.917	235	234
Aalst	40	40	37.231	6.601	11.220	40	30
Dendermonde	31	46	27.209	6.666	9.075	28	23
Eeklo	20	20	16.584	3.257	5.289	20	23
Gent	103	126	85.233	19.156	27.601	98	104
Oudenaarde	10	10	8.726	1.863	2.706	10	13
Sint-Niklaas	43	85	45.605	9.541	15.026	39	41
Provincie Vlaams Brabant	236	289	219.801	36.341	72.825	223	165
Halle-Vilvoorde	108	130	87.654	15.920	28.899	103	88
Leuven	128	159	132.147	20.421	43.926	120	77
Provincie West-Vlaanderen	200	357	204.845	43.490	64.693	184	226
Brugge	39	78	44.952	8.990	13.507	36	66
Diksmuide	14	14	11.234	2.258	3.632	14	14
Ieper	17	19	13.590	3.002	4.402	16	19
Kortrijk	31	71	34.965	7.202	10.847	28	39
Oostende	27	95	39.535	9.431	12.927	19	19
Roeselare	37	37	27.857	5.897	9.134	37	41
Tielt	28	36	27.405	5.726	8.762	27	24
Veurne	7	7	5.307	984	1.482	7	4

Begin werkzaamheden volgens reële datum

Woongebouwen, augustus 1999 - vervolg en einde

	Totaal aantal		Volume (in m ³)	Oppervlakte (in m ²)		Aantal ge- bouwen met één woning	Aantal verbou- wingen
	Gebouwen	Woningen		Bewoonbare	Totale		
Waals Gewest	599	820	502.032	91.844	169.196	569	504
Provincie Waals Brabant	127	174	113.131	19.547	38.861	117	80
Nijvel	127	174	113.131	19.547	38.861	117	80
Provincie Henegouwen	149	255	130.582	24.633	42.905	141	159
Aat	19	84	32.029	6.361	11.229	14	7
Charléroi	29	29	19.552	3.543	6.445	29	50
Bergen	24	29	14.877	2.929	4.467	23	24
Moeskroen	10	16	7.084	1.617	2.577	9	14
Zinnik	18	18	12.447	2.032	3.596	18	27
Thuin	29	59	27.557	5.272	9.166	28	20
Doornik	20	20	17.036	2.879	5.425	20	17
Provincie Luik	176	230	153.453	27.328	50.773	166	167
Hoei	18	18	12.059	2.076	4.000	18	10
Luik	78	107	64.809	11.819	21.340	72	108
Verviers	57	82	61.725	10.681	20.023	53	29
Borgworm	23	23	14.860	2.752	5.410	23	20
Provincie Luxemburg	35	36	28.835	4.812	9.881	34	19
Aarlen	9	10	9.197	1.307	2.818	8	3
Bastenaken	11	11	9.096	1.370	3.197	11	7
Marche-en-Famenne	6	6	3.620	830	1.229	6	1
Neufchâteau	1	1	560	110	187	1	1
Virton	8	8	6.362	1.195	2.450	8	7
Provincie Namen	112	125	76.031	15.524	26.776	111	79
Dinant	27	27	16.209	3.382	5.854	27	17
Namen	78	91	56.297	11.522	19.829	77	57
Philippeville	7	7	3.525	620	1.093	7	5

Begin werkzaamheden volgens reële datum

Niet-woongebouwen, augustus 1999

	Totaal aantal		Volume (in m ³)	Oppervlakte (in m ²)	
	Gebouwen	Woningen		Bewoonbare	Totale
België	303	51	1.904.759	5.929	346.118
Brussels Hoofdstedelijk Gewest	10	14	118.141	1.639	42.718
Vlaams Gewest	189	26	1.398.486	2.774	227.606
Provincie Antwerpen	32	1	198.579	62	31.367
Antwerpen	11	1	62.280	62	10.754
Mechelen	5		7.049		1.700
Turnhout	16		129.250		18.913
Provincie Limburg	17	3	346.911	321	36.829
Hasselt	5		237.768		23.104
Maaseik	8		102.436		12.023
Tongeren	4	3	6.707	321	1.702
Provincie Oost-Vlaanderen	61	11	376.184	1.360	67.488
Aalst	8	2	21.523	328	4.397
Dendermonde	7	2	26.328	205	5.212
Eeklo	9		15.060		4.274
Gent	26	5	271.202	357	45.968
Oudenaarde	5	1	29.616	300	4.624
Sint-Niklaas	6	1	12.455	170	3.013
Provincie Vlaams Brabant	21	6	213.723	334	42.165
Halle-Vilvoorde	13	5	127.283	247	27.508
Leuven	8	1	86.440	87	14.657
Provincie West-Vlaanderen	58	5	263.089	697	49.757
Brugge	6	1	32.076	221	5.939
Diksmuide	6		10.641		2.131
Ieper	7		18.200		3.954
Kortrijk	9	2	26.307	186	4.850
Oostende	3		6.881		1.425
Roeselare	14	1	82.134	126	15.982
Tielt	11	1	76.162	164	13.549
Veurne	2		10.688		1.927

Begin werkzaamheden volgens reële datum

Niet-woongebouwen, augustus 1999 - vervolg en einde

	Totaal aantal		Volume (in m ³)	Oppervlakte (in m ²)	
	Gebouwen	Woningen		Bewoonbare	Totale
Waals Gewest	104	11	388.132	1.516	75.794
Provincie Waals Brabant	11	2	48.463	193	9.734
Provincie Henegouwen	28	5	106.797	837	18.507
Aat	3		4.793		863
Charleroi	11	5	62.574	837	12.901
Bergen	3		1.668		299
Moeskroen	3		14.320		822
Zinnik	1		107		30
Doornik	7		23.335		3.592
Provincie Luik	35	2	142.628	226	29.424
Hoei	2		3.462		815
Luik	17	1	89.451	137	18.284
Verviers	11	1	33.675	89	8.030
Borgworm	5		16.040		2.295
Provincie Luxemburg	9	2	25.966	260	4.232
Bastenaken	2		2.550		303
Marche-en-Famenne	2		2.628		554
Virton	5	2	20.788	260	3.375
Provincie Namen	21		64.278		13.897
Dinant	5		13.943		2.271
Namen	16		50.335		11.626

Begin werkzaamheden volgens reële datum

Niet-woongebouwen, indeling naar bestemming, augustus 1999

	Aantal gebouwen	Volume (in m ³)	Totale oppervlakte (in m ²)
Totaal	303	1.904.759	346.118
Land, tuinbouw, veeteelt	90	400.950	74.641
Industrie, bouwnijverheid en ambacht	86	944.570	138.930
Opslag, behandeling (openbare bedrijven)	2	8.127	1.217
Vervoer en communicatie	5	55.588	8.408
Zakelijke dienstverlening	3	6.148	1.576
Handel	24	156.924	29.497
Horeca	3	3.551	1.018
Persoonsverzorging	8	27.457	9.702
Openbare besturen en parastatalen	2	4.021	1.512
Partikuliere administratie	9	124.348	42.190
Cultuur en ontspanning	13	53.101	11.411
Sport	6	77.857	12.302
Parkeergarages	51	30.297	11.494
Andere (kerk, kapel)	1	11.820	2.220
