

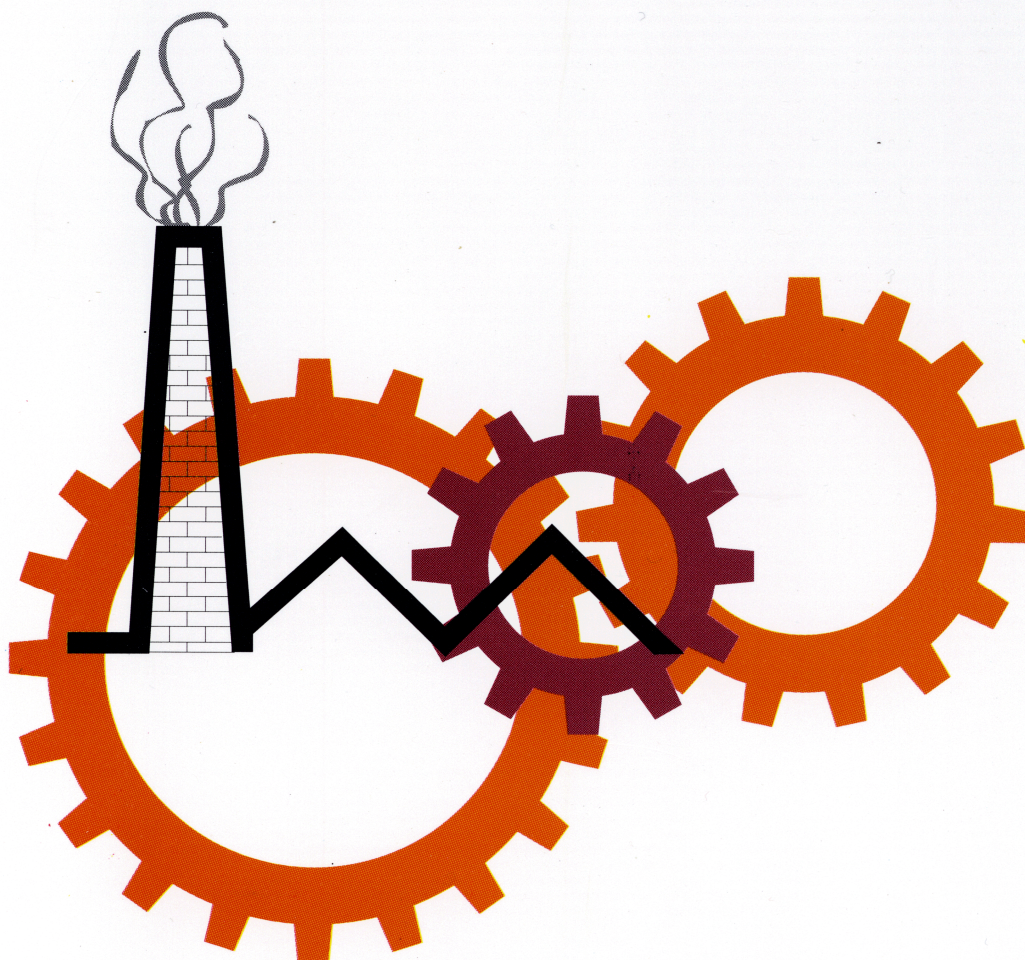

ministerie van economische zaken

nationaal instituut voor de statistiek



industriële statistieken

1999

INDUSTRIËLE STATISTIEKEN

1999

MAANDSCHRIFT

NOVEMBER N^o 11

Verkrijgbaar bij het **NATIONAAL INSTITUUT VOOR DE STATISTIEK**

28^{ste} JAARGANG

Leuvenseweg, 44 - 1000 Brussel
Italiëlei, 124 bus 85 - 2000 Antwerpen
Coupure rechts, 620 - 9000 Gent

Dit nummer	België	:	300 BEF - 7,44 €
	Buitenland	:	375 BEF - 9,30 €
Abonnement	België	:	2300 BEF - 57,02 €
	Buitenland	:	2875 BEF - 71,27 €

Postrekening N^o 679-2005886-23 van het
NIS, Leuvenseweg, 44 - 1000 Brussel
website: <http://statbel.fgov.be>

CONVENTIONELE TEKENS

Gegevens ontbreken	..
0 of minder dan de helft van de gebruikte eenheid	-
Voorlopige cijfers	(*)
Verbeterde cijfers	-
De komma wordt gebruikt om de eenheden af te zonderen van de decimalen	,
Niet publiceerbaar om reden van vertrouwelijkheid	# #

Auteursrecht voorbehouden

Het reproduceren van de inhoud van deze publicatie is niet toegelaten, noch geheel, noch gedeeltelijk, noch in de oorspronkelijke, noch in bewerkte vorm, tenzij met schriftelijke machtiging vanwege het **Nationaal Instituut voor de Statistiek**.

Het gebruiken van de inhoud van deze publicatie als toelichting of bewijsvoering in een artikel, een boekbespreking of een boek is toegestaan, mits de bron duidelijk en nauwkeurig wordt vermeld.

Verantwoordelijke uitgever : Claude Cheruy, Leuvenseweg 44, 1000 Brussel
Logo NIS : J.M. Ledoux

INHOUDSOPGAVE

MAANDSTATISTIEKEN

I. Conjunctuurindicatoren :

A. Productie-indexen : september 1999	
Bruto productie-indexen :	
België	9
Grafieken	22
Bruto productie-indexen :	
Vlaanderen	26
Wallonië	30
Brussel	34
Grafieken	38
B. Afzetprijnsindexen binnenlandse markt : september 1999	40

II. Industriële productie in absolute cijfers : NIET PRODCOM

Zuivelnijverheid : maart 1999	52
Nijverheid van de petroleumderivaten : juli 1999	54
Cokesfabrieken : augustus 1999	54
Netto-productie, invoer en uitvoer van gas : december 1998	55
Ijzer- en staalnijverheid : oktober 1999	56
Elektriciteit : september 1999	58
Waterdistributie : september 1999	58

III. Maandstatistiek van de industriële productie : PRODCOM (vanaf 1/1/94)

A. Verdeling van de waarde van de productie volgens de hoofdactiviteit van de vestiging : september 1999	62
B. Verdeling van de tewerkstelling volgens de hoofdactiviteit van de vestiging : september 1999	74
C. Leveringen in waarde en in hoeveelheid volgens de CPA en de Prodcom lijst	
- Juli 1999	94

IV Maandstatistiek van de industrie NIET-PRODCOM (vanaf 1/1/94)

A. Omzet : september 1999	214
B. Tewerkstelling : september 1999	216

V. Maandstatistiek van de bouwnijverheid : personeel en nieuwe bestellingen (vanaf 1/1/95) : oktober 1998 tot september 1999

220

STATISTIEK VAN DE BOUWVERGUNNINGEN Juli 1999

- Woongebouwen - Indeling per provincie	263
- Niet-woongebouwen - Indeling per provincie	263
- Woongebouwen	264
- Niet-woongebouwen	264
- Niet-woongebouwen - Indeling naar volume	265
- Verbouwingen bij woongebouwen - Indeling per provincie	266
- Verbouwingen bij niet-woongebouwen - Indeling per provincie	266
- Woongebouwen - Indeling per arrondissement	267
- Niet-woongebouwen - Indeling per arrondissement	269
- Niet-woongebouwen - Indeling naar bestemming	271

STATISTIEK VAN DE BEGONNEN GEBOUWEN VOLGENS DATUM VAN REGISTRATIE

- Woongebouwen - Indeling per provincie	275
- Niet-woongebouwen - Indeling per provincie	275
- Woongebouwen	276
- Niet-woongebouwen	276
- Niet-woongebouwen - Indeling naar volume	277
- Verbouwingen bij woongebouwen - Indeling per provincie	278
- Verbouwingen bij niet-woongebouwen - Indeling per provincie	278
- Woongebouwen - Indeling per arrondissement	279
- Niet-woongebouwen - Indeling per arrondissement	281
- Niet-woongebouwen - Indeling naar bestemming	283

STATISTIEK VAN DE BEGONNEN GEBOUWEN VOLGENS REELE DATUM VAN START VAN WERKZAAMHEDEN

- Woongebouwen - Indeling per provincie	287
- Niet-woongebouwen - Indeling per provincie	287
- Woongebouwen	288
- Niet-woongebouwen	288
- Niet-woongebouwen - Indeling naar volume	288
- Verbouwingen bij woongebouwen - Indeling per provincie	290
- Verbouwingen bij niet-woongebouwen - Indeling per provincie	290
- Woongebouwen - Indeling per arrondissement	291
- Niet-woongebouwen - Indeling per arrondissement	293
- Niet-woongebouwen - Indeling naar bestemming	295

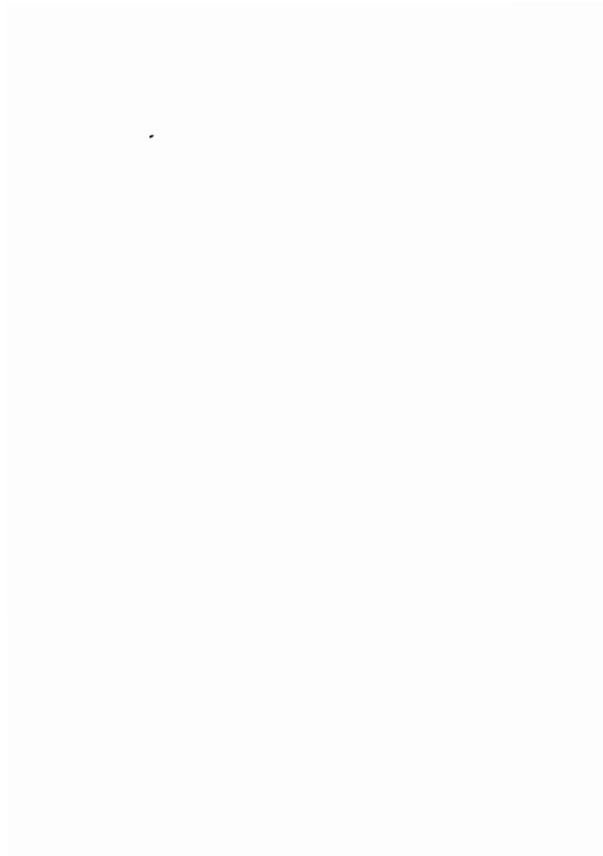

MAANDSTATISTIEKEN

Productie-indexen: *Beknopte methodologie*

1. Definities.

De productie-index meet in het ideale geval maandelijks de *toegevoegde waarde tegen factorkosten*, uitgedrukt als een Laspeyres volume-index. In de praktijk moet dit ideaal benaderd worden via ofwel inputgegevens (de inzet van grondstoffen, energie of arbeid), ofwel outputgegevens (productie in hoeveelheid, productie in gedeflateerde waarde of leveringen in gedeflateerde waarde, van alle producten of een selectie).

De productie-index is de belangrijkste conjunctuurindicator. Hij heeft twee hoofdfuncties:

- het volgen van de *conjunctuurcyclus*, zo snel en accuraat mogelijk, en vooral het zo vroeg mogelijk detecteren van de omslagpunten in de curve;
- het registreren van de *evolutie van de productie*, over langere periodes, zo gedetailleerd mogelijk.

Om de tegenstrijdige doelstellingen van snelheid enerzijds en kwaliteit en volledigheid anderzijds te verzoenen, wordt zo vroeg mogelijk (binnen een maand en 15 kalenderdagen) een *voorlopige index* berekend, desnoods op onvolledige gegevens en enkel op algemeen niveau; later, in principe na 3 maanden en 15 kalenderdagen, komt er een *definitieve index* voor alle activiteiten en gewesten op basis van volledige en goed gecontroleerde data.

2. Soorten productie-indexen.

Alle indexen worden uitgedrukt tegenover een basisjaar (op dit ogenblik 1995), dat om de vijf jaar geactualiseerd wordt.

Activiteiten. - Productie-indexen worden berekend voor het totaal en voor alle deelactiviteiten van de winning van delfstoffen, de eigenlijke (verwerkende) industrie, elektriciteit, gas en water en de bouwrijverheid; samen vormen die de totale industrie. Er zijn productie-indexen tot een heel gedetailleerd niveau (bv. voor 'Specerijen, sausen en kruiden'), en ook voor de hoofdindustrieën (intermediaire goederen, investeringsgoederen, duurzame en niet-duurzame consumptiegoederen).

Gewesten. - Naast de productie-indexen voor België, worden ook gewestelijke indexen berekend voor Vlaanderen, Wallonië en Brussel.

Types van indexen. - Vanuit de onbewerkte *bruto indexen* worden achtereenvolgens afgeleid: *indexen per werkdag* (na verwijdering van de invloed van de ongelijke duur en samenstelling van de maanden), *seizoengezuiverde indexen* (ook seizoenschommelingen uitgezuiverd) en *trends* (ook toevallige schommelingen weg, zodat alleen nog de fundamentele trend van de conjunctuur overblijft).

3. Berekeningsmethodes.

De basisinformatie voor het berekenen van de productie-indexen wordt gehaald uit de maandelijks enquêtes van het NIS, die de gegevens verzamelen van zo'n elfduizend lokale eenheden van economische activiteit. Om de totale industrie af te dekken, worden die waar nodig aangevuld met gegevens uit administratieve en andere bronnen.

Welke basisinformatie bij de indexberekening gebruikt wordt, voor een bepaalde activiteit, hangt af van de aard van de

activiteit en van de *beschikbaarheid van gegevens*. Dat levert 4 mogelijkheden op, in afnemende mate van voorkeur: de gedeflateerde waarde van de productie, de ingezette grondstoffen, de gedeflateerde waarde van de leveringen of de gewerkte uren. De gedeflateerde waarde van de leveringen wordt het meest gebruikt.

De productie-index is een Laspeyres kettingindex. Daartoe wordt eerst een *elementaire index (vorig jaar=100)* berekend: voor elke deelactiviteit wordt de basisinformatie van een bepaalde berekeningsmaand gedeeld door het gemiddelde van het voorgaande jaar. Via wegingen worden die elementaire indexen dan samengebundeld tot *aggregaten (vorig jaar=100)*. Door al die indexen vorig jaar=100 te vermenigvuldigen met het overeenstemmende gemiddelde van het voorgaande jaar met het basisjaar 1995=100, worden deze vervolgens omgezet in *bruto indexen (1995=100)*.

Die bruto indexen leveren tenslotte, na het verwijderen van diverse componenten via het berekeningsprogramma TRAMO/SEATS, respectievelijk *indexen per werkdag (1995=100)*, *seizoengezuiverde indexen (1995=100)* en *trends (1995=100)* op.

De wegingen waarmee de elementaire indexen (vorig jaar=100) worden geaggregeerd, moeten zo precies mogelijk de toegevoegde waarden van de diverse activiteiten in het voorgaande jaar weerspiegelen. Elk jaar worden ze herberekend aan de hand van de recentste toegevoegde waarden van de diverse activiteiten voor België en de drie gewesten. Door een jaarlijkse aanpassing van de wegingen kunnen de structurele veranderingen in de industrie heel nabij opgevolgd worden.

4. Verspreiding.

Maandelijks maakt de Eenheid Conjunctuurindicatoren een persbericht over de nieuwe productie-indexen in het Nederlands, Frans, Engels en Duits. Dat wordt gratis verspreid, meest via e-mail, naar de pers en naar andere geïnteresseerden. De laatste versie bevindt zich op de NIS-website (http://statbel.fgov.be/production_nl.htm).

Heel gedetailleerde gegevens voor België en de gewesten kunnen tegen betaling geleverd worden, op papier of elektronisch. Vraag onze tarieven.

De productie-indexen worden ook gepubliceerd, in een toenemende mate van detail, in de NIS-publicaties *Weekbericht*, *Statistisch Tijdschrift* en *Industriële Statistieken*.

Een elektronische datashop en een gespecialiseerde publicatie voor de conjunctuurindicatoren (waaronder de productie-indexen) worden gepland.

5. Contact.

Voor alle verdere vragen kan u terecht bij de Eenheid Conjunctuurindicatoren van het Nationaal Instituut voor de Statistiek (Statbel):

Leuvenseweg 44, B-1000 Brussel
tel. + (32) (0)2/548 6571
+ (32) (0)2/548 6594
fax + (32) (0)2/548 6572
marc.debusschere@statbel.mineco.fgov.be

België : bruto productie-indexen (1995=100)

	Totale industrie (10-45)	Totale industrie (zonder bouwnijverheid) (10-41)	Intermediaire goederen	Energie	Intermediaire goederen, zonder energie	Investerings- goederen
1995	100.0	100.0	100.0	--	--	100.0
1996	100.8	100.8	103.2	--	--	101.0
1997	105.0	105.4	109.9	--	--	102.4
1998	108.2	108.9	114.0	--	--	107.5
1997						
oktober	120,0	117,7	120,1	--	--	115,0
november	105,1	105,6	111,3	--	--	99,6
december	103,2	108,3	109,0	--	--	108,2
1998						
januari	102,6	104,5	115,0	--	--	92,2
februari	106,0	106,1	112,6	--	--	100,3
maart	117,8	117,2	124,4	--	--	112,7
april	111,0	111,6	117,6	--	--	113,4
mei	107,3	106,4	111,8	--	--	109,4
juni	118,4	116,6	119,3	--	--	127,3
juli	89,5	96,2	102,8	--	--	84,9
augustus	99,8	97,5	103,1	--	--	94,9
september	118,8	116,9	118,8	--	--	120,3
oktober	119,4	118,0	121,5	--	--	119,9
november	107,0	109,1	114,8	--	--	104,8
december	101,1	106,7	106,5	--	--	110,1
1999						
januari	101,7	102,2	112,6	--	--	90,9
februari	99,9	102,5	109,8	--	--	96,1
maart	119,0	118,3	125,0	--	--	119,1
april	111,1	111,0	119,4	--	--	109,2
mei	105,3	105,0	114,5	--	--	100,0
juni	120,6	117,3	122,5	--	--	128,5
juli	87,7	95,2	105,2	--	--	78,9
augustus	103,3	100,2	109,8	--	--	95,3
september	120,2	117,5	121,3	--	--	122,5
	Duurzame consumptiegoederen	Niet-duurzame consumptiegoederen	Consumptiegoedere n	Winning van delfstoffen (10-14)	Industrie (15-37)	Voedings- en genotmiddelen (15-16)
1995	100.0	100.0	100.0	100.0	100.0	100.0
1996	96.2	97.2	97.0	106.7	100.5	100.4
1997	94.5	100.7	99.6	113.4	105.4	105.1
1998	95.7	101.6	100.6	116.5	108.4	107.4
1997						
oktober	113,7	116,6	116,1	132,2	118,4	118,7
november	95,8	100,2	99,4	106,4	104,7	105,4
december	101,5	109,4	107,9	91,2	107,1	116,0
1998						
januari	83,4	95,6	93,4	99,7	101,8	100,2
februari	98,6	98,3	98,4	103,1	105,4	100,1
maart	114,3	105,7	107,3	122,0	117,5	107,8
april	94,4	100,6	99,5	128,4	111,7	106,0
mei	86,9	96,2	94,5	124,6	106,5	104,3
juni	101,4	105,4	104,7	141,1	118,5	110,5
juli	74,3	95,8	91,9	94,6	95,9	107,2
augustus	64,2	94,5	88,9	115,5	96,9	104,8
september	112,9	110,8	111,3	138,9	118,1	112,7
oktober	109,8	110,4	110,4	135,8	117,8	117,5
november	101,8	101,5	101,6	102,6	107,6	106,4
december	107,0	105,5	105,8	92,6	103,7	111,7
1999						
januari	87,0	91,1	90,4	92,0	99,7	94,7
februari	94,4	93,1	93,4	92,8	101,1	93,9
maart	105,8	105,3	105,5	130,9	118,1	108,1
april	91,6	97,6	96,5	132,0	110,5	99,9
mei	79,7	92,6	90,3	124,5	104,9	98,1
juni	99,3	99,5	99,5	147,5	119,0	98,4
juli	69,4	91,1	87,1	101,8	94,5	100,4
augustus	65,1	95,9	90,3	127,9	100,1	103,3
september	103,2	105,2	104,9	155,7	118,5	106,0

België : bruto productie-indexen (1995=100) - vervolg

	Chemische, rubber- en kunststofnijverheid (24-25)	Metaalverwerking (28-35)	Elektrische en elektronische apparaten (30-33)	Transportmiddelen (34-35)	Elektriciteit, gas en water (40-41)	Winning van steenkool, bruinkool en turf (10)
1995	100,0	100,0	100,0	100,0	100,0	100,0
1996	102,7	101,0	102,4	98,7	103,6	65,8
1997	113,8	105,0	111,8	97,8	105,6	71,7
1998	115,2	111,4	123,2	101,8	112,7	70,0
1997						
oktober	120,4	120,4	128,4	109,3	112,0	72,7
november	111,8	105,1	116,1	92,7	113,9	62,8
december	113,6	110,6	130,2	91,7	120,0	58,4
1998						
januari	114,1	97,0	108,7	84,4	126,7	63,6
februari	113,5	106,2	117,1	94,5	112,8	60,4
maart	128,4	119,4	136,8	103,6	116,2	78,1
april	116,4	116,0	121,3	105,9	110,6	79,0
mei	113,6	110,7	115,4	108,0	105,0	68,5
juni	122,7	128,9	135,7	119,9	101,2	80,2
juli	112,7	88,4	89,7	84,5	99,3	50,1
augustus	104,0	95,8	114,8	76,7	101,9	59,3
september	118,3	124,0	133,3	120,5	106,4	79,9
oktober	118,2	125,3	138,6	119,6	118,9	83,3
november	114,3	110,8	127,4	102,3	121,9	69,0
december	106,6	114,9	140,6	101,7	132,0	69,1
1999						
januari	112,8	97,7	110,2	87,4	123,5	67,2
februari	112,2	104,0	117,1	93,9	115,3	77,0
maart	127,0	124,6	136,9	113,5	119,1	87,6
april	120,7	114,5	120,7	106,5	113,6	90,8
mei	123,1	104,6	110,3	96,3	104,5	80,4
juni	127,1	132,4	142,7	123,8	101,2	95,9
juli	117,6	85,1	93,5	73,5	100,9	51,6
augustus	112,6	98,3	115,0	88,4	99,5	85,8
september	125,5	127,1	142,2	111,9	107,0	96,7
	Overige winning van delfstoffen (14)	Winning van steen (14.1)	Winning van zand en klei (14.2)	Winning mineralen voor chemie en kunstmest (14.3)	Overige winning van delfstoffen, n.e.g. (14.5)	Voedingsmiddelen (15.1-15.8)
1995	100,0	100,0	100,0	100,0	##	100,0
1996	110,1	86,7	124,3	151,2	##	103,4
1997	116,8	90,5	121,5	398,4	##	107,5
1998	120,2	96,0	119,8	501,8	##	110,8
1997						
oktober	137,6	102,0	161,6	271,1	##	125,4
november	110,2	85,0	123,8	256,4	##	111,2
december	93,8	86,6	90,9	265,2	##	120,6
1998						
januari	102,7	92,2	93,0	369,3	##	104,0
februari	106,4	92,2	94,4	669,2	##	104,2
maart	125,6	94,6	125,5	777,3	##	112,2
april	132,4	99,5	134,3	790,4	##	108,5
mei	128,7	96,1	132,0	688,0	##	104,1
juni	145,6	107,4	158,3	538,0	##	110,9
juli	97,8	72,2	98,4	472,7	##	108,7
augustus	119,5	102,6	118,0	278,4	##	106,7
september	143,3	120,3	143,0	456,4	##	117,1
oktober	140,0	107,0	147,5	372,5	##	124,4
november	105,5	87,3	104,5	266,3	##	112,0
december	95,0	81,4	89,6	344,2	##	117,7
1999						
januari	94,5	80,3	87,3	445,0	##	99,0
februari	95,0	83,7	84,4	560,0	##	98,0
maart	134,8	97,8	140,6	749,6	##	109,6
april	135,8	106,8	136,6	768,7	##	101,0
mei	128,3	100,7	126,8	681,9	##	98,2
juni	152,0	103,0	171,4	549,9	##	94,5
juli	105,4	82,9	103,9	387,3	##	98,9
augustus	131,7	103,3	136,9	327,1	##	102,2
september	160,5	135,8	161,0	529,9	##	106,9

België : bruto productie-indexen (1995=100) - vervolg

	Voedingsmiddelen en dranken (15)	Vlees en vleesproducten (15.1)	Vis en visproducten (15.2)	Groenten en fruit (15.3)	Plantaardige en dierlijke oliën en vetten (15.4)	Zuivelnijverheid (15.5)
1995	100,0	100,0	100,0	100,0	100,0	100,0
1996	102,0	103,8	104,9	108,9	96,3	103,2
1997	106,6	111,9	117,3	111,6	95,0	105,7
1998	108,8	123,2	121,6	113,8	91,3	105,4
1997						
oktober	120,9	124,0	119,3	133,1	109,9	100,3
november	107,6	107,7	124,6	115,5	99,3	87,5
december	118,4	121,3	175,8	101,9	100,9	91,9
1998						
januari	101,5	124,7	103,9	91,0	100,0	96,9
februari	101,6	119,6	104,6	84,1	88,5	93,6
maart	109,1	127,3	112,2	99,4	95,7	112,6
april	107,3	130,4	131,5	95,7	91,8	114,7
mei	105,5	122,2	114,9	90,6	91,8	127,4
juni	111,7	128,1	117,7	115,5	87,3	128,9
juli	108,6	122,5	119,6	159,5	74,0	110,8
augustus	106,4	115,8	119,6	140,6	83,1	109,5
september	113,9	122,1	114,1	146,0	95,9	94,9
oktober	119,2	119,8	120,2	140,5	98,2	98,3
november	108,3	117,8	123,3	94,6	88,4	87,1
december	113,6	128,7	178,6	109,0	101,6	90,4
1999						
januari	96,1	112,7	99,5	102,1	71,3	90,6
februari	95,1	112,8	114,5	67,1	66,0	91,2
maart	108,7	130,2	135,2	74,5	78,1	116,3
april	101,3	121,2	124,3	76,3	84,9	114,6
mei	99,1	118,3	120,7	70,4	80,8	117,4
juni	98,8	76,1	151,2	99,9	75,7	116,3
juli	102,0	95,7	131,8	158,8	61,3	103,9
augustus	105,1	95,9	111,8	130,3	76,9	101,0
september	107,4	105,5	131,3	118,1	60,5	91,4
Maalderijen; zetmeel en zetmeelproducten (15.6)						
		Dierenvoer (15.7)	Overige voedingsmiddelen (15.8)	Dranken (15.9)	Tabak (16)	Textiel (17)
1995	100,0	100,0	100,0	100,0	100,0	100,0
1996	109,0	107,7	101,5	94,2	70,9	98,9
1997	111,0	111,1	104,6	102,0	75,4	108,0
1998	114,8	114,1	105,8	97,9	78,1	108,1
1997						
oktober	123,0	124,7	130,5	96,2	79,3	133,6
november	104,5	103,5	118,0	87,3	68,1	115,0
december	104,4	121,8	129,8	105,8	74,7	106,3
1998						
januari	117,4	117,0	96,4	87,5	72,7	114,8
februari	114,9	109,9	102,6	86,8	71,5	117,0
maart	122,4	119,5	107,0	91,4	80,7	119,2
april	120,4	119,5	98,2	101,2	79,3	112,3
mei	104,4	104,8	94,5	115,2	78,9	101,6
juni	116,8	109,9	99,6	117,4	85,0	112,5
juli	115,5	112,5	92,8	109,0	78,7	93,3
augustus	102,4	107,3	96,7	105,1	74,3	79,4
september	121,2	113,5	114,4	95,6	87,1	121,1
oktober	129,7	118,2	129,5	89,2	84,0	120,9
november	109,1	115,0	118,5	86,9	70,4	111,5
december	104,2	122,8	119,7	90,1	75,3	94,6
1999						
januari	109,6	114,3	93,4	79,7	67,4	105,0
februari	105,2	110,6	99,3	79,1	68,3	106,4
maart	128,5	126,0	105,3	103,9	89,2	122,2
april	127,4	125,5	90,9	103,0	72,1	107,1
mei	115,1	113,5	89,8	104,0	75,9	94,3
juni	132,9	115,3	89,7	122,2	84,8	117,5
juli	121,9	115,4	83,5	119,1	68,7	92,2
augustus	116,5	112,9	96,9	121,4	67,7	81,1
september	113,7	105,7	108,7	110,4	77,3	119,0

België : bruto productie-indexen (1995=100) - vervolg

	Bewerken en spinnen van textielvezels (17.1)	Weven van textiel (17.2)	Textielveredeling (17.3)	Confectie textiel, exclusief kleding (17.4)	Overige textielproducten (17.5)	Gebreide en gehaakte stoffen (17.6)
1995	100,0	100,0	100,0	100,0	100,0	100,0
1996	91,0	104,2	103,3	100,6	98,9	104,2
1997	98,4	116,1	117,7	120,6	105,4	113,7
1998	92,6	123,7	118,5	131,0	101,7	129,8
1997						
oktober	124,1	139,9	138,5	135,1	135,8	140,9
november	100,5	124,7	119,0	129,4	115,2	120,7
december	88,5	108,6	115,4	140,7	104,9	115,7
1998						
januari	100,1	123,2	120,6	132,5	113,6	117,3
februari	101,2	126,4	129,0	130,0	114,9	123,8
maart	109,5	141,5	132,9	142,0	109,2	135,7
april	101,1	134,1	127,9	147,2	100,8	150,6
mei	93,0	119,1	114,8	147,5	90,5	115,9
juni	105,1	132,3	128,9	152,9	98,3	153,3
juli	63,1	101,4	96,8	96,9	97,1	109,2
augustus	65,1	82,6	86,2	90,8	76,9	85,0
september	103,4	137,5	134,6	136,3	113,5	155,2
oktober	103,4	147,3	124,0	137,0	112,7	154,0
november	93,0	133,2	118,1	131,2	105,5	143,2
december	74,2	106,9	108,4	128,8	88,1	115,5
1999						
januari	87,8	123,5	109,4	123,0	98,9	142,5
februari	86,4	123,0	116,6	114,6	103,3	129,8
maart	95,3	145,8	138,6	132,0	118,2	141,2
april	72,9	131,6	124,8	121,9	103,6	142,9
mei	73,7	111,2	108,4	129,9	88,1	112,9
juni	87,4	135,8	137,4	159,9	109,1	177,3
juli	52,9	114,2	90,1	94,8	95,2	66,1
augustus	55,0	84,1	99,0	84,4	82,4	112,7
september	89,7	142,2	131,7	130,3	115,5	205,7
<hr/>						
	Gebreide en gehaakte artikelen (17.7)	Textiel en kleding (17-18)	Kleding en bont (18)	Kleding van leer (18.1)	Overige kleding (18.2)	Bont (18.3)
1995	100,0	100,0	100,0	100,0	100,0	100,0
1996	77,6	91,1	74,3	100,7	72,4	139,3
1997	70,5	92,4	62,9	118,6	60,3	156,8
1998	62,7	87,7	52,7	118,4	50,5	130,6
1997						
oktober	80,1	110,6	68,1	122,4	64,6	203,4
november	51,4	90,4	46,2	94,3	44,5	104,8
december	59,3	87,0	51,8	126,5	50,5	79,1
1998						
januari	70,3	92,4	54,5	102,0	53,0	94,4
februari	78,8	98,8	65,5	136,8	63,9	100,4
maart	56,9	98,5	62,1	105,8	59,7	149,5
april	36,7	89,2	50,9	75,6	47,4	207,2
mei	30,6	76,9	37,8	83,1	34,5	182,2
juni	58,3	89,0	50,0	130,9	45,6	239,4
juli	67,1	76,5	47,4	103,8	44,3	176,9
augustus	93,3	73,5	58,0	151,6	56,5	89,6
september	99,4	101,3	65,7	183,9	63,4	126,5
oktober	62,3	94,2	50,7	113,3	49,2	93,1
november	42,8	86,5	46,0	118,7	44,8	70,1
december	56,4	75,9	44,5	116,1	43,9	38,8
1999						
januari	58,0	80,0	39,1	60,8	38,5	40,8
februari	61,1	83,0	44,1	96,0	43,3	49,6
maart	56,1	93,3	46,0	90,9	44,5	91,8
april	35,6	79,7	35,7	45,9	33,8	123,4
mei	27,9	68,3	27,1	30,3	25,8	86,8
juni	58,6	86,0	35,7	95,1	32,9	163,6
juli	50,1	71,1	36,4	62,5	34,3	131,3
augustus	78,1	70,2	49,6	189,3	48,5	50,8
september	77,2	93,4	50,7	- -	48,3	134,2

België : bruto productie-indexen (1995=100) - vervolg

	Leer en schoeisel (19)	Looien en bereiden van leer (19.1)	Koffers, tassen, overige artikelen van leer (19.2)	Schoeisel (19.3)	Hout en artikelen van hout, kurk, riet, vlechtwerk (20)	Zagen en schaven, impregneren (20.1)
1995	100.0	100.0	100.0	100.0	100.0	100.0
1996	101.2	102.7	104.0	92.0	99.3	95.5
1997	102.7	51.5	124.1	85.5	106.8	100.1
1998	107.2	45.8	135.9	80.8	110.3	102.0
1997						
oktober	117.0	59.8	150.1	72.7	128.7	115.6
november	106.0	48.1	139.2	61.7	107.3	88.4
december	105.0	53.6	137.1	58.7	99.8	88.6
1998						
januari	99.1	45.9	118.1	90.3	109.1	94.3
februari	108.7	51.9	123.2	113.1	107.8	101.0
maart	115.3	51.4	142.2	94.9	121.8	120.9
april	98.1	46.1	125.2	68.1	121.0	120.4
mei	103.5	48.4	136.3	61.3	110.1	109.2
juni	121.3	54.5	164.3	62.7	128.9	121.1
juli	101.5	8.6	147.9	61.7	88.2	78.3
augustus	97.1	43.7	103.9	119.2	90.8	86.1
september	117.9	53.5	146.0	94.6	123.0	111.3
oktober	112.1	49.3	144.5	77.1	122.4	111.7
november	113.2	51.3	153.6	57.3	108.9	96.1
december	99.1	45.4	126.4	69.8	92.7	74.3
1999						
januari	103.2	34.9	127.3	96.0	105.5	90.5
februari	108.5	47.4	131.0	97.0	105.8	93.5
maart	124.7	52.3	158.8	93.6	129.4	115.3
april	106.6	47.9	142.6	60.1	122.5	120.3
mei	113.0	46.2	154.5	61.0	111.8	101.5
juni	129.3	52.3	175.8	72.5	135.5	140.2
juli	98.8	12.1	144.8	59.1	91.5	76.6
augustus	99.9	51.3	120.5	80.9	95.9	94.7
september	130.6	35.6	176.3	72.1	119.2	97.1

	Panelen en platen van hout (20.2)	Schrijn- en timmerwerk (20.3)	Houten emballage (20.4)	Overige artikelen van hout, kurk, riet, vlechtwerk (20.5)	Papier en karton (21)	Papierpulp, papier en karton (21.1)
1995	100.0	100.0	100.0	100.0	100.0	100.0
1996	101.7	103.1	91.2	86.6	101.1	101.9
1997	109.3	111.4	109.8	83.1	111.1	112.2
1998	111.1	116.8	124.4	83.3	118.4	117.7
1997						
oktober	132.8	138.2	127.5	99.2	126.5	126.9
november	112.9	115.4	111.1	82.7	110.2	112.8
december	96.9	116.1	109.4	76.6	106.7	106.8
1998						
januari	115.5	115.7	115.2	64.5	120.6	126.0
februari	112.5	105.9	114.2	85.7	119.1	120.6
maart	124.2	122.8	123.9	94.0	129.4	129.3
april	119.3	125.2	131.6	104.8	126.1	124.7
mei	106.6	115.1	131.1	90.6	114.7	113.2
juni	119.9	157.7	149.3	84.1	127.2	122.3
juli	93.1	79.6	120.0	65.0	108.8	108.3
augustus	88.1	101.0	105.0	65.5	99.4	93.6
september	123.5	135.0	138.6	85.3	127.5	126.1
oktober	122.1	137.3	128.1	93.5	123.6	122.1
november	115.7	109.0	118.1	78.1	117.1	120.6
december	93.8	97.5	117.9	89.0	107.6	106.4
1999						
januari	102.9	135.3	105.3	60.9	117.0	114.0
februari	98.7	138.6	110.8	73.1	117.8	115.3
maart	114.4	181.1	138.2	93.4	138.6	140.0
april	106.1	162.4	132.6	103.5	129.2	129.8
mei	93.1	159.5	140.9	79.2	119.4	122.6
juni	124.3	155.5	149.1	92.2	139.2	132.6
juli	75.9	129.8	125.8	75.6	113.6	114.7
augustus	89.3	107.6	121.4	58.3	116.8	116.5
september	117.2	141.2	146.1	59.3	137.3	133.7

België : bruto productie-indexen (1995=100) - vervolg

	Artikelen van papier en karton (21.2)	Drukkerijen en aanverwante diensten (22.2)	Reopgenomen media (22.3)	Cokes, raffinage, splijt- en kweekstoffen (23)	Cokesovenproducten (23.1)	Geraffineerde aardolieproducten (23.2)
1995	100,0	100,0	##	100,0	100,0	100,0
1996	100,2	98,7	##	112,6	95,9	120,9
1997	109,8	100,8	##	111,5	93,8	125,5
1998	118,9	114,0	##	111,7	82,3	130,0
1997						
oktober	126,0	119,1	##	116,4	93,9	135,4
november	107,4	100,9	##	110,4	92,2	130,7
december	106,4	123,9	##	106,8	92,9	125,5
1998						
januari	114,9	105,7	##	109,9	85,0	127,8
februari	117,4	102,1	##	100,9	76,8	115,1
maart	129,4	126,4	##	114,8	85,2	131,2
april	127,3	117,7	##	109,8	82,4	125,9
mei	116,0	110,8	##	113,1	86,0	133,0
juni	132,1	115,2	##	114,6	82,5	130,9
juli	109,2	82,1	##	117,5	87,9	137,7
augustus	105,2	97,8	##	110,3	85,8	128,5
september	128,8	136,9	##	111,3	81,0	127,9
oktober	124,9	124,1	##	114,8	71,0	137,2
november	113,4	117,1	##	112,1	79,5	132,6
december	108,7	133,0	##	112,2	84,6	133,1
1999						
januari	120,0	111,0	##	114,4	86,2	130,6
februari	119,9	100,5	##	103,4	77,7	117,6
maart	137,0	131,1	##	117,3	88,0	133,5
april	128,6	124,7	##	112,6	84,8	128,5
mei	116,1	114,5	##	113,5	83,9	132,0
juni	145,6	130,7	##	109,8	85,0	122,7
juli	112,4	90,6	##	114,7	84,2	135,4
augustus	116,9	106,5	##	107,4	83,7	120,6
september	140,4	135,2	##	103,9	77,6	120,1
	Chemische nijverheid (24)	Chemische basisproducten (24.1)	Verdelgngsmiddelen en chemie voor landbouw (24.2)	Verf, vernis en drukinkt (24.3)	Farmaceutische nijverheid (24.4)	Zeep, wasmiddelen, parfums, cosmetica (24.5)
1995	100,0	100,0	100,0	100,0	100,0	100,0
1996	103,5	105,8	122,2	100,4	88,9	107,2
1997	115,2	118,6	144,9	110,9	98,1	115,6
1998	115,7	118,9	166,9	120,7	95,6	116,0
1997						
oktober	118,8	118,4	102,6	134,6	111,0	122,9
november	113,0	117,3	78,1	102,3	102,2	107,3
december	117,8	122,9	133,8	92,0	114,4	110,7
1998						
januari	115,5	121,9	159,1	109,8	76,1	115,4
februari	114,5	116,7	230,8	115,6	98,5	116,4
maart	129,5	131,9	330,5	127,5	103,7	117,9
april	115,4	119,1	156,4	119,5	79,4	124,1
mei	114,1	117,3	140,8	114,6	94,4	117,1
juni	121,1	118,4	204,6	142,6	119,2	128,6
juli	115,8	119,9	179,5	115,9	94,1	112,5
augustus	105,5	113,0	129,7	109,1	63,0	107,2
september	116,1	115,7	222,8	122,0	105,5	118,3
oktober	116,8	120,7	125,3	129,4	95,5	110,9
november	115,0	118,2	74,5	140,5	99,1	118,4
december	109,9	114,0	49,8	102,5	119,4	105,3
1999						
januari	113,7	117,4	144,7	123,7	104,5	107,7
februari	112,3	111,7	162,5	116,1	123,0	108,8
maart	126,5	121,7	184,0	137,8	128,2	120,6
april	120,4	117,1	172,0	133,0	104,9	129,5
mei	124,3	123,0	140,8	121,1	102,9	165,0
juni	125,6	121,9	114,4	161,4	129,3	145,4
juli	120,0	122,7	107,4	131,3	86,7	125,7
augustus	115,7	136,0	105,6	115,3	91,5	125,6
september	124,0	117,7	154,7	147,7	109,9	116,6

België : bruto productie-indexen (1995=100) - vervolg

	Overige chemische producten (24.6)	Synthetische en kunstmatige vezels (24.7)	Rubber en kunststof (25)	Rubber (25.1)	Producten van kunststof (25.2)	Niet-metaalhoudend e minerale producten (26)
1995	100,0	100,0	100,0	100,0	100,0	100,0
1996	99,0	96,0	99,9	93,4	100,9	96,3
1997	110,6	89,1	109,3	99,8	110,7	100,0
1998	112,7	78,9	113,5	106,4	114,6	99,3
1997						
oktober	126,3	106,8	125,0	121,5	125,5	118,9
november	113,4	83,8	107,8	107,1	108,0	98,8
december	104,2	82,9	100,2	90,6	101,7	79,1
1998						
januari	110,9	87,3	109,9	110,8	109,6	83,4
februari	102,6	79,3	110,2	106,3	110,6	93,9
maart	122,3	83,6	124,6	113,0	126,4	110,4
april	121,1	83,9	119,8	102,0	122,5	107,0
mei	112,8	81,9	112,1	91,6	115,3	104,0
juni	125,9	86,2	128,1	106,8	131,4	120,6
juli	113,8	59,8	102,8	97,4	103,5	85,6
augustus	99,2	67,0	98,8	88,5	100,4	93,4
september	117,0	83,4	125,8	122,0	126,3	119,1
oktober	116,1	85,7	122,9	134,2	120,9	114,4
november	112,4	86,5	112,1	115,3	111,5	90,5
december	98,7	62,6	96,0	89,9	96,9	70,4
1999						
januari	100,4	75,8	109,6	102,1	110,8	85,1
februari	104,9	75,7	111,9	105,9	112,7	81,6
maart	155,9	93,1	128,8	120,2	130,1	110,3
april	153,0	76,2	122,1	107,4	124,4	108,9
mei	143,4	78,5	118,7	104,3	121,0	105,6
juni	133,5	79,7	132,6	114,9	135,4	129,9
juli	144,5	68,8	108,9	102,4	110,0	84,1
augustus	116,9	57,9	102,0	92,0	103,5	101,5
september	150,6	79,4	131,2	131,6	130,5	120,8
	Glas en glaswerk (26.1)	Keramische producten, excl. tegels, bakstenen (26.2)	Keramische tegels en plavuizen (26.3)	Dakpannen, bakstenen en overige voor bouw (26.4)	Cement, kalk en gips (26.5)	Artikelen van beton, gips en cement (26.6)
1995	100,0	100,0	100,0	100,0	100,0	100,0
1996	99,4	100,2	85,6	92,1	85,2	98,2
1997	107,2	111,8	83,4	102,8	76,2	99,5
1998	111,6	110,3	40,4	98,4	68,3	98,7
1997						
oktober	123,7	130,6	97,9	114,5	90,7	122,0
november	109,0	113,1	65,0	91,3	75,1	97,8
december	91,9	118,2	28,5	71,9	57,9	73,5
1998						
januari	105,9	123,8	44,1	74,7	53,7	71,8
februari	111,3	117,8	50,2	86,1	60,9	92,8
maart	120,8	133,7	80,3	112,7	75,2	112,6
april	117,4	115,5	50,7	108,9	75,0	108,1
mei	109,1	114,7	36,2	106,5	72,8	108,9
juni	127,8	122,3	44,4	128,1	84,7	125,5
juli	104,8	124,9	23,2	98,7	59,5	71,2
augustus	86,4	82,9	36,1	101,4	68,2	107,4
september	125,8	118,1	47,7	117,8	84,4	121,4
oktober	125,5	116,1	31,5	111,1	79,7	114,6
november	115,0	85,9	28,0	77,7	56,6	85,1
december	89,5	68,6	13,2	57,1	49,1	65,1
1999						
januari	97,8	82,7	27,3	90,7	67,4	78,0
februari	101,4	80,4	72,3	75,3	59,5	74,5
maart	117,1	98,4	54,0	116,9	80,3	117,3
april	106,9	111,2	61,6	106,4	82,3	121,1
mei	99,6	92,6	54,1	110,0	81,4	120,6
juni	123,2	98,6	70,6	132,3	95,9	152,6
juli	94,3	106,2	20,9	88,9	63,1	79,0
augustus	89,0	62,2	39,0	106,9	82,5	121,8
september	122,8	87,9	60,7	124,6	87,0	135,9

België : bruto productie-indexen (1995=100) - vervolg

	Bewerken van natuursteen (26.7)	Overige niet-metaalhoudende minerale producten (26.8)	Metallurgie (27)	Ijzer en staal en ferro-legeringen (EGKS) (27.1)	Buizen (27.2)	Eerste verwerking van staal (27.3)
1995	100.0	100.0	100.0	100.0	100.0	100.0
1996	108.9	96.4	97.8	93.5	79.7	99.0
1997	129.1	105.1	98.2	89.5	89.7	113.8
1998	140.6	101.9	101.2	95.6	89.1	117.4
1997						
oktober	168,3	132,8	99,9	81,5	92,6	132,3
november	127,3	98,6	98,1	89,4	84,6	108,3
december	102,5	63,8	95,7	92,5	73,1	99,1
1998						
januari	101,7	85,0	102,1	93,7	94,0	114,6
februari	119,2	87,0	102,5	96,7	101,9	118,2
maart	148,4	112,4	114,1	107,2	106,0	133,9
april	152,9	107,7	108,1	102,7	94,0	123,2
mei	153,8	109,1	105,5	106,8	82,1	115,8
juni	170,1	127,7	108,7	99,6	94,0	128,7
juli	83,9	97,4	89,2	99,9	74,3	52,1
augustus	140,7	106,6	97,0	87,1	69,8	144,1
september	198,9	130,2	107,1	98,5	107,4	132,0
oktober	190,5	116,5	105,5	96,0	97,8	136,9
november	126,0	87,8	102,5	96,5	82,9	122,9
december	101,9	56,5	72,5	63,4	66,1	87,3
1999						
januari	106,4	87,8	96,0	89,6	81,3	113,5
februari	99,4	76,7	96,4	89,0	91,2	108,4
maart	141,5	110,6	106,1	92,4	105,8	131,9
april	150,3	117,1	105,1	96,6	97,2	118,4
mei	146,2	116,0	103,3	95,7	89,3	122,5
juni	176,4	146,1	103,9	93,2	104,6	134,8
juli	76,0	106,7	86,7	95,0	74,7	50,8
augustus	138,7	123,0	93,8	92,4	75,2	122,2
september	153,3	147,8	106,4	96,4	91,1	148,2
<hr/>						
	Non-ferro metalen (27.4)	Gieten van metalen (27.5)	Producten van metaal (28)	Producten van metaal voor de bouw (28.1)	Metalen recipiënten; radiatoren en ketels voor centrale verwarming (28.2)	Stoomketels (28.3)
1995	100.0	100.0	100.0	100.0	100.0	100.0
1996	105.7	111.5	106.4	106.1	115.6	108.7
1997	107.6	115.7	112.7	106.8	119.8	123.5
1998	105.0	110.7	120.4	118.7	122.5	103.1
1997						
oktober	122,0	134,9	136,5	130,6	150,6	93,9
november	110,8	120,8	117,3	111,9	113,2	219,2
december	100,0	113,4	115,3	114,4	115,7	208,2
1998						
januari	112,0	124,3	111,4	105,8	119,9	98,9
februari	106,1	119,9	117,6	108,2	115,9	103,5
maart	118,5	127,6	129,4	119,4	128,6	150,6
april	111,7	123,9	122,3	117,0	108,2	102,0
mei	100,0	105,0	111,9	114,0	99,1	70,1
juni	117,6	121,7	134,5	135,8	131,3	94,6
juli	84,0	84,5	93,1	96,5	91,1	99,8
augustus	99,0	88,6	112,4	109,7	121,8	68,6
september	112,6	118,4	135,6	136,5	148,4	94,9
oktober	110,3	120,2	138,8	138,0	145,3	107,9
november	106,1	107,8	121,5	120,5	123,2	97,0
december	83,0	87,0	116,4	123,8	138,3	150,2
1999						
januari	100,6	103,0	111,2	107,1	112,8	107,5
februari	103,8	108,3	117,7	109,5	107,5	87,0
maart	118,1	126,3	135,2	129,2	132,4	119,6
april	114,2	111,2	133,6	127,6	128,9	151,9
mei	109,6	104,5	126,5	131,7	112,7	149,1
juni	109,9	126,3	153,1	154,1	168,5	149,3
juli	87,5	72,8	102,0	98,8	111,8	128,1
augustus	89,6	73,1	117,1	120,9	115,8	97,0
september	108,9	111,3	167,5	233,3	154,8	123,2

België : bruto productie-indexen (1995=100) - vervolg

	Smeden, persen, stampen etc. (28.4)	Bekleding metaal, algemene metaalbewerking (28.5)	Scharen, bestekken, gereedschap, ijzerwaren (28.6)	Overige producten van metaal (28.7)	Machines, apparaten en werktuigen (29)	Motoren en mechanisch drijfwerk (29.1)
1995	100.0	100.0	100.0	100.0	100.0	100.0
1996	96.0	116.1	104.5	99.7	98.4	101.7
1997	129.9	140.4	113.2	102.5	102.3	111.7
1998	176.6	152.8	118.4	107.3	105.9	116.7
1997						
oktober	153,8	188,5	139,4	118,2	115,7	136,4
november	141,7	155,8	107,9	98,0	102,4	113,9
december	139,1	141,9	106,2	96,1	114,5	105,8
1998						
januari	152,3	147,4	110,1	98,4	92,7	111,3
februari	181,1	161,6	114,8	109,3	103,4	116,9
maart	192,9	163,9	134,8	120,1	117,3	140,9
april	186,0	161,9	132,1	114,6	122,0	138,5
mei	172,9	141,1	110,6	104,9	107,7	113,0
juni	178,0	161,9	144,4	123,3	131,4	125,0
juli	107,5	117,9	98,6	76,9	89,2	104,8
augustus	197,5	121,4	102,9	111,0	93,0	101,8
september	218,3	166,9	130,8	117,7	107,3	109,1
oktober	199,0	177,8	135,2	121,7	106,2	118,9
november	172,8	166,9	111,8	104,7	95,4	109,7
december	161,9	145,3	94,8	85,7	105,5	110,8
1999						
januari	197,7	152,1	101,3	95,3	88,8	94,5
februari	207,5	177,5	119,8	104,9	93,7	111,4
maart	219,8	180,3	132,8	122,0	119,8	131,1
april	203,9	183,8	127,1	114,9	103,9	114,3
mei	203,7	159,6	103,2	109,7	92,7	104,5
juni	223,2	193,4	142,7	125,2	116,5	130,2
juli	155,4	145,3	91,2	77,0	80,5	97,5
augustus	176,6	141,4	110,1	104,7	79,3	103,6
september	201,3	196,5	131,8	121,6	100,0	120,6
	Machines voor algemeen gebruik (29.2)	Machines voor de landbouw en de bosbouw (29.3)	Gereedschaps- werktuigen (29.4)	Overige machines voor specifieke doeleinden (29.5)	Huishoudapparaten (29.7)	Kantoorcomputers en computers (30)
1995	100.0	100.0	100.0	100.0	100.0	100.0
1996	107.1	95.8	105.1	91.4	101.8	120.4
1997	101.3	90.8	110.6	98.7	118.0	132.6
1998	94.5	98.2	101.8	110.0	119.0	143.1
1997						
oktober	105,0	61,9	131,8	120,7	169,0	167,8
november	97,7	54,3	110,6	101,2	144,5	144,1
december	122,6	75,3	155,7	99,6	139,6	214,6
1998						
januari	82,1	67,3	65,9	102,0	103,7	106,8
februari	87,0	107,5	101,4	113,6	99,0	110,4
maart	100,4	125,9	106,9	120,6	135,8	179,8
april	98,6	135,8	106,3	121,7	115,8	147,5
mei	98,0	128,8	110,4	109,1	109,3	116,1
juni	113,1	189,0	128,2	134,2	146,2	229,6
juli	92,5	30,0	74,8	95,3	113,2	114,6
augustus	74,5	120,7	90,0	96,1	87,0	117,6
september	101,8	73,2	89,7	119,7	146,3	189,7
oktober	92,4	59,0	101,0	113,6	137,2	149,7
november	85,7	58,7	90,8	104,1	124,0	125,6
december	107,9	83,5	156,4	90,5	110,6	130,2
1999						
januari	82,4	87,5	53,7	92,8	101,8	99,1
februari	78,4	93,0	74,1	97,5	107,1	132,0
maart	102,8	124,2	99,8	119,5	130,6	182,4
april	96,2	141,1	84,0	103,5	121,2	113,0
mei	91,2	107,5	83,2	94,1	75,5	134,6
juni	108,5	145,0	122,9	119,7	93,0	187,6
juli	79,3	90,4	68,3	77,8	58,9	129,6
augustus	79,0	34,1	64,5	82,9	58,1	130,2
september	90,4	64,3	93,6	113,4	94,1	136,9

België : bruto productie-indexen (1995=100) - vervolg

	Elektrische machines en apparaten (31)	Elektromotoren, generatoren, transformatoren (31.1)	Schakel- en verdeelinrichtingen (31.2)	Geïsoleerde kabels en draad (31.3)	Accumulatoren en elektrische batterijen (31.4)	Elektrische lampen en verlichtingsapparaten (31.5)
1995	100,0	100,0	100,0	100,0	100,0	100,0
1996	105,5	119,8	107,5	101,8	100,3	86,6
1997	117,2	132,8	113,3	113,9	116,9	108,9
1998	125,4	147,1	128,3	110,8	128,8	123,0
1997						
oktober	135,8	148,1	123,6	147,5	153,0	129,2
november	128,7	116,8	119,3	114,7	176,9	106,8
december	119,8	152,5	120,3	105,3	104,6	110,1
1998						
januari	115,8	128,2	120,5	120,8	102,3	118,6
februari	114,9	121,3	120,6	105,4	116,5	121,9
maart	130,5	148,0	129,8	118,8	125,6	138,5
april	126,8	140,9	144,1	115,8	109,1	131,4
mei	119,5	143,1	125,6	112,3	108,8	111,6
juni	133,9	148,4	132,5	133,8	147,8	123,7
juli	106,9	108,3	112,7	84,5	115,4	103,4
augustus	109,2	156,0	109,6	103,4	95,3	120,3
september	134,1	154,2	131,8	117,7	162,4	134,5
oktober	141,9	169,4	144,5	118,6	160,6	135,7
november	133,7	164,3	122,0	114,8	149,7	122,0
december	138,4	183,2	146,6	84,3	152,6	114,6
1999						
januari	121,3	163,2	119,8	96,8	97,6	122,6
februari	122,2	145,0	119,7	94,2	113,9	127,7
maart	143,5	175,9	154,9	110,2	120,8	136,7
april	132,1	160,7	133,6	122,8	92,6	129,5
mei	121,5	147,8	140,3	103,9	103,2	119,4
juni	151,1	173,2	161,5	126,7	138,8	133,9
juli	112,9	125,7	139,7	83,2	105,2	103,8
augustus	127,9	173,7	136,3	101,8	99,6	125,0
september	145,7	171,9	146,7	133,1	150,3	143,4
<hr/>						
	Elektrische benodigdheden (31.6)	Audio-, video- en telecommunicatie- apparatuur (32)	Elektronische onderdelen (32.1)	Zend- en transmissie- apparatuur (32.2)	Audio- en videoapparatuur (32.3)	Medische apparatuur, precisie-instru- menten, etc. (33)
1995	100,0	100,0	100,0	100,0	100,0	100,0
1996	112,6	100,3	93,9	106,0	97,5	90,4
1997	119,4	107,4	110,2	114,5	99,7	96,7
1998	119,9	121,9	126,9	128,1	113,6	111,1
1997						
oktober	127,2	123,0	126,7	117,0	124,7	103,9
november	137,9	101,5	115,1	92,6	101,6	104,1
december	124,6	134,9	127,0	138,2	134,3	127,7
1998						
januari	108,0	104,6	108,3	117,1	92,8	93,7
februari	107,5	124,6	130,1	115,2	127,0	102,3
maart	126,1	146,9	157,3	138,0	146,6	114,0
april	118,1	114,9	138,9	127,6	94,8	109,9
mei	116,6	115,1	139,7	134,3	90,3	98,9
juni	127,2	134,2	158,7	153,3	109,3	115,7
juli	111,7	63,8	107,3	27,3	70,6	95,4
augustus	88,3	125,7	101,6	224,0	65,6	99,4
september	120,5	130,4	128,8	133,9	126,6	119,0
oktober	133,0	134,6	136,5	127,6	136,5	132,7
november	137,0	120,5	106,1	107,6	133,2	123,4
december	145,7	147,5	110,3	131,9	170,8	129,4
1999						
januari	125,2	104,7	111,5	88,5	110,5	87,5
februari	128,6	118,8	119,5	92,8	133,1	86,1
maart	151,3	131,5	138,3	133,7	124,9	112,5
april	142,2	112,6	136,5	114,6	100,4	103,8
mei	112,2	99,9	114,9	112,4	84,2	91,6
juni	161,9	134,3	150,7	156,9	110,9	120,5
juli	111,1	68,2	117,6	23,9	77,5	85,5
augustus	126,4	104,5	102,7	162,5	65,0	92,4
september	136,8	148,7	139,2	146,1	150,2	105,3

België : bruto productie-indexen (1995=100) - vervolg

	Medische apparatuur, orthopedische artikelen (33.1)	Wetenschappelijke en technische instrumenten (33.2)	Controleapparatuur van industriële processen (33.3)	Optische instrumenten, foto- en filmapparatuur (33.4)	Uurwerken (33.5)	Auto's, aanhangwagens en opleggers (34)
1995	100,0	100,0	100,0	100,0	100,0	100,0
1996	75,5	102,4	68,5	92,3	92,6	98,9
1997	69,3	115,7	99,0	86,5	115,7	96,4
1998	96,9	134,7	100,8	57,8	124,3	100,7
1997						
oktober	66,1	128,1	132,5	82,1	136,8	108,2
november	65,1	137,2	101,7	69,2	141,8	91,5
december	76,7	170,6	77,7	119,3	152,0	83,9
1998						
januari	74,1	110,5	120,4	52,1	115,4	84,0
februari	81,9	125,0	93,2	66,8	130,6	93,8
maart	99,8	128,1	116,7	87,1	140,4	101,8
april	96,2	129,4	118,0	60,5	97,4	104,7
mei	85,2	122,5	79,8	49,3	127,5	107,4
juni	88,8	146,9	105,8	64,8	128,1	119,1
juli	92,8	116,9	51,2	51,7	75,9	85,7
augustus	80,7	129,2	73,9	46,1	107,9	71,5
september	106,2	146,6	94,7	56,0	140,7	121,0
oktober	144,8	147,7	125,4	43,8	134,9	119,7
november	112,4	148,4	121,6	47,2	151,0	100,0
december	100,7	166,3	109,0	68,8	142,1	100,3
1999						
januari	80,7	106,2	73,5	38,7	113,6	85,3
februari	85,4	94,0	76,3	52,0	129,3	90,6
maart	105,0	134,4	99,8	47,9	161,0	110,9
april	100,0	127,9	83,5	37,1	104,7	104,0
mei	81,2	113,4	84,1	37,4	104,5	92,1
juni	101,5	146,2	132,1	58,4	100,1	117,8
juli	71,9	111,3	68,8	33,2	94,5	70,5
augustus	79,9	116,1	83,7	40,0	81,1	80,9
september	84,6	135,2	97,7	44,0	115,7	109,4
	Auto's (34.1)	Carrosserieën en aanhangwagens (34.2)	Onderdelen en accessoires motorvoertuigen (34.3)	Overige transportmiddelen (35)	Scheepsbouw en -reparatie (35.1)	Rollend materieel voor spoor- en tramwegen (35.2)
1995	100,0	100,0	100,0	100,0	100,0	100,0
1996	98,8	102,1	98,9	96,7	98,5	92,8
1997	93,7	115,2	118,9	108,1	86,9	96,9
1998	95,6	140,2	139,8	109,0	81,4	52,8
1997						
oktober	103,7	139,8	145,6	117,4	87,5	116,0
november	87,9	113,8	122,3	102,3	68,6	93,8
december	79,1	135,8	113,3	154,4	63,4	95,1
1998						
januari	79,3	121,1	119,8	86,7	80,9	54,7
februari	88,4	137,4	134,2	98,7	80,9	50,2
maart	95,3	154,8	150,4	117,6	90,3	57,8
april	99,3	154,3	142,6	114,2	84,9	48,8
mei	103,9	136,7	133,3	111,8	76,1	43,8
juni	113,3	166,9	162,7	124,4	90,1	52,9
juli	81,0	119,9	123,0	71,8	65,2	29,2
augustus	67,4	94,8	108,3	121,0	65,0	46,0
september	115,9	146,1	167,5	114,0	90,6	45,8
oktober	114,3	152,9	166,5	116,7	92,6	47,4
november	94,9	147,2	135,6	120,0	81,6	82,2
december	95,1	151,3	134,7	111,5	79,7	75,6
1999						
januari	77,9	134,1	146,9	101,5	108,7	35,4
februari	84,6	133,1	138,8	117,1	102,8	72,2
maart	102,7	161,0	180,0	131,4	116,4	50,3
april	96,4	154,2	166,0	124,0	111,3	49,4
mei	83,8	134,7	165,5	125,7	106,7	55,3
juni	110,1	169,0	179,7	165,8	122,7	73,4
juli	64,2	108,7	124,2	94,4	87,7	31,4
augustus	76,6	95,7	123,4	141,7	101,0	58,0
september	102,4	153,0	170,4	128,6	113,0	71,8

België : bruto productie-indexen (1995=100) - vervolg

	Lucht- en ruimtevaartuigen (35.3)	Motorrijwielen en rijwielen (35.4)	Overige transportmiddelen, n.e.g. (35.5)	Meubels; overige industrie (36)	Meubels (36.1)	Bewerking van edelstenen en juwelen (36.2)
1995	100,0	100,0	##	100,0	100,0	100,0
1996	95,5	112,5	##	92,4	98,2	86,2
1997	118,2	101,1	##	89,0	96,1	78,6
1998	137,2	99,6	##	89,5	102,5	60,5
1997						
oktober	131,6	63,3	##	105,5	114,7	90,0
november	118,8	62,2	##	89,4	95,1	84,1
december	210,1	53,4	##	86,8	93,3	76,5
1998						
januari	98,8	80,8	##	81,3	96,1	45,0
februari	120,5	92,8	##	91,2	104,1	57,7
maart	142,4	138,9	##	100,5	112,3	79,1
april	139,5	149,7	##	92,3	104,0	68,9
mei	142,6	134,2	##	85,4	97,6	57,1
juni	159,3	119,1	##	97,2	112,6	61,6
juli	82,8	105,7	##	71,1	75,4	65,6
augustus	169,2	86,5	##	65,6	80,5	26,9
september	148,4	77,3	##	107,1	119,9	84,5
oktober	152,7	71,7	##	102,6	120,5	60,6
november	151,0	72,5	##	92,5	107,2	59,2
december	139,2	66,5	##	87,3	100,1	60,5
1999						
januari	130,2	73,7	##	79,0	99,7	33,7
februari	134,3	97,6	##	82,5	104,6	30,1
maart	166,1	139,5	##	99,4	122,6	45,3
april	152,5	148,1	##	88,8	105,2	48,8
mei	154,0	143,1	##	79,0	95,2	40,7
juni	218,4	121,8	##	96,5	117,6	47,6
juli	121,5	98,3	##	65,9	66,3	72,1
augustus	195,0	75,2	##	66,4	86,2	19,7
september	156,4	83,5	##	98,7	113,9	57,4
	Sportartikelen (36.4)	Spellen en speelgoed (36.5)	Diverse overige industrie (36.6)	Recuperatie van recycleerbaar afval (37)	Recuperatie van recycleerbaar metaalafval (37.1)	Recuperatie van overig recycleerbaar afval (37.2)
1995	100,0	##	100,0	100,0	100,0	100,0
1996	113,2	##	68,5	115,7	106,4	122,3
1997	160,7	##	77,7	125,4	102,8	140,0
1998	130,7	##	83,5	129,8	99,5	147,7
1997						
oktober	168,4	##	98,6	145,1	116,6	163,1
november	169,6	##	82,7	120,0	93,3	136,7
december	154,1	##	84,3	117,3	98,7	129,4
1998						
januari	107,5	##	72,0	136,1	111,0	151,6
februari	105,4	##	90,5	129,6	104,5	144,8
maart	150,7	##	93,9	147,3	117,9	165,1
april	150,7	##	89,3	137,9	109,6	154,9
mei	132,4	##	76,2	125,0	96,2	142,1
juni	150,1	##	90,2	141,5	110,6	159,8
juli	119,9	##	67,7	110,2	77,0	129,9
augustus	113,8	##	59,7	112,8	80,4	131,9
september	95,8	##	92,0	141,4	107,3	161,3
oktober	142,2	##	97,2	135,5	106,6	152,3
november	164,7	##	89,8	124,5	91,4	143,6
december	135,9	##	84,6	116,4	82,4	136,0
1999						
januari	79,8	##	68,2	134,6	97,1	156,1
februari	71,1	##	80,1	127,7	96,7	145,6
maart	188,2	##	91,7	150,6	113,5	172,0
april	159,0	##	77,3	138,6	103,4	158,7
mei	107,0	##	63,1	122,9	89,2	142,3
juni	134,2	##	75,4	147,8	105,3	171,7
juli	91,7	##	64,0	107,2	74,6	125,5
augustus	78,1	##	52,5	120,8	82,4	142,3
september	58,4	##	80,6	142,3	93,1	168,2

België : bruto productie-indexen (1995=100) - vervolg en einde

	Elektriciteit, gas, stoom en warm water (40)	Elektriciteit (40.1)	Gas (40.2)	Water (41)	Bouwnijverheid (45)	Bouwrijp maken van terreinen; bouwen; weg- en waterbouw (45.1-45.2)
1995	100,0	100,0	100,0	100,0	100,0	100,0
1996	104,2	102,8	110,0	101,5	100,5	101,0
1997	105,8	106,2	103,5	104,9	102,9	103,2
1998	113,3	112,6	115,4	110,4	104,8	101,8
1997						
oktober	112,7	113,7	107,9	109,5	129,5	131,6
november	116,7	116,4	117,7	103,8	102,7	104,3
december	124,1	117,0	156,2	105,1	80,7	78,4
1998						
januari	130,5	124,0	155,2	113,0	93,8	85,6
februari	115,3	111,2	130,6	103,9	104,8	101,7
maart	117,9	113,8	133,4	110,0	119,7	117,1
april	110,8	108,7	118,2	109,8	108,0	105,6
mei	101,4	106,8	79,3	118,0	110,8	110,9
juni	99,3	103,9	80,6	107,8	125,9	125,6
juli	96,0	99,9	79,8	111,4	60,2	53,5
augustus	98,7	104,5	75,3	113,4	109,2	110,6
september	106,5	110,4	90,4	106,3	126,8	125,9
oktober	119,9	118,5	124,8	115,4	124,8	123,0
november	126,4	120,1	150,4	105,3	97,3	91,4
december	137,9	130,3	167,3	110,5	76,4	71,1
1999						
januari	126,3	129,2	114,2	113,3	99,1	92,6
februari	118,8	116,0	129,1	102,7	88,7	79,6
maart	121,8	119,5	130,1	109,2	121,6	116,4
april	113,2	112,6	115,2	114,9	110,9	106,4
mei	101,7	106,8	81,0	114,2	105,9	102,6
juni	98,6	103,9	76,9	110,4	134,1	129,7
juli	95,1	99,5	76,9	121,3	56,4	47,5
augustus	95,0	99,7	75,4	115,2	115,9	113,0
september	104,8	109,1	87,2	114,7	130,5	127,3
	Het bouwrijp maken van terreinen (45.1)	Burgerlijke en utiliteitsbouw; weg- en waterbouw (45.2)	Bouwinstallatie en afwerking van gebouwen (45.3-45.5)	Bouwinstallatie (45.3)	Afwerking van gebouwen (45.4)	Verhuur machines met bedieningspersoneel (45.5)
1995	--	--	100,0	--	--	--
1996	103,3	100,9	99,4	102,9	94,1	177,4
1997	118,9	102,7	102,3	105,3	97,4	190,1
1998	111,8	99,3	110,7	114,9	98,8	146,0
1997						
oktober	154,4	130,9	125,3	128,0	120,7	216,8
november	120,8	103,8	99,2	102,7	93,9	176,9
december	92,5	77,9	85,5	92,5	75,9	174,6
1998						
januari	103,6	83,0	110,3	118,3	94,2	134,5
februari	114,1	99,0	111,1	117,0	97,3	139,4
maart	131,0	114,0	124,8	129,6	111,4	156,0
april	117,9	102,8	113,0	117,9	99,9	153,8
mei	118,5	108,3	110,5	111,5	102,1	138,7
juni	131,2	122,6	126,5	125,7	119,0	167,0
juli	61,5	52,0	73,6	81,3	59,7	116,9
augustus	115,4	108,0	106,4	105,8	100,2	134,5
september	134,5	122,8	128,6	129,5	119,3	164,1
oktober	134,0	120,0	128,2	130,5	117,4	169,8
november	105,0	89,0	108,8	116,9	92,6	145,7
december	75,0	69,4	87,0	94,8	72,4	131,8
1999						
januari	89,8	91,9	112,2	107,0	90,8	272,0
februari	84,8	78,7	107,6	102,0	87,1	299,0
maart	113,9	115,6	132,1	121,6	111,1	367,3
april	--	--	119,8	--	--	--
mei	--	--	112,6	--	--	--
juni	--	--	142,8	--	--	--
juli	--	--	74,8	--	--	--
augustus	--	--	121,5	--	--	--
september	--	--	136,9	--	--	--

België : productie-indexen (1995=100)

Totale industrie (10-45)

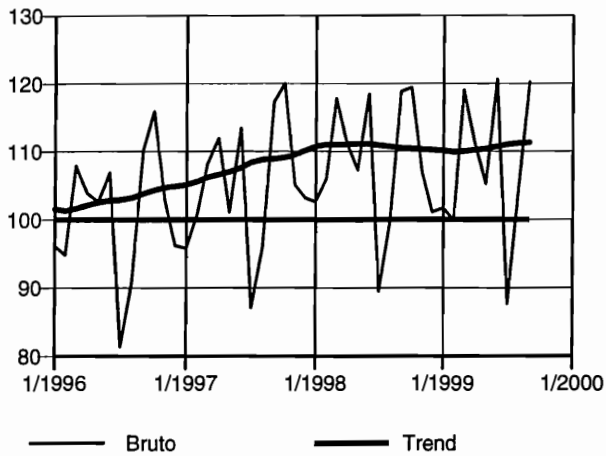

Totale industrie (zonder bouwnijverheid) (10-41)

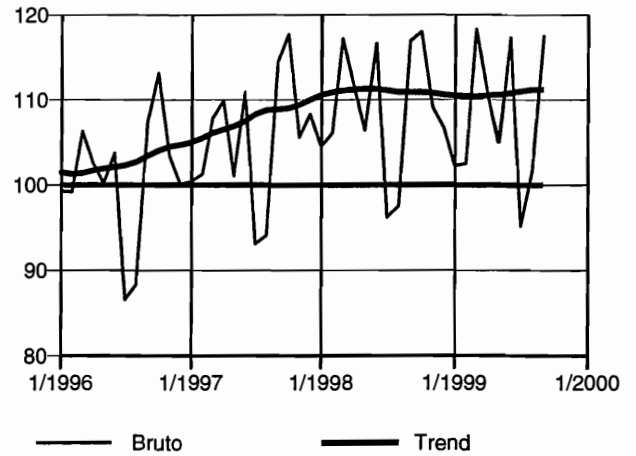

Intermediaire goederen

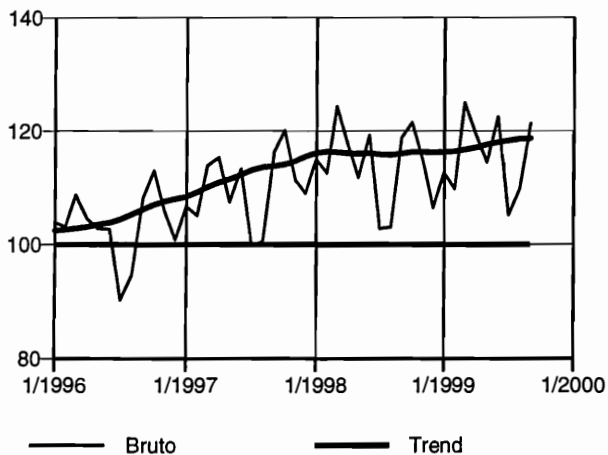

Investeringsgoederen

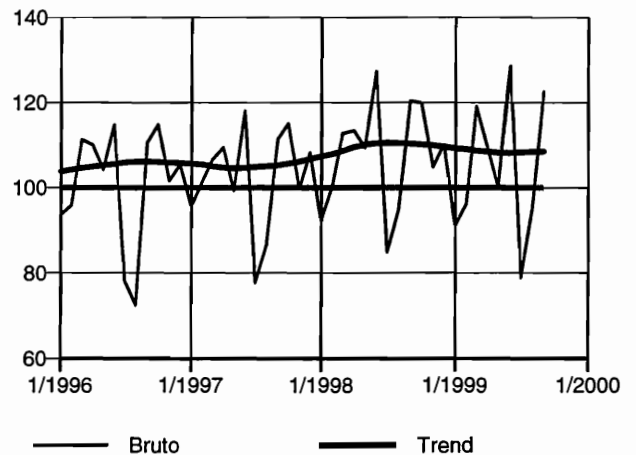

Duurzame consumptiegoederen

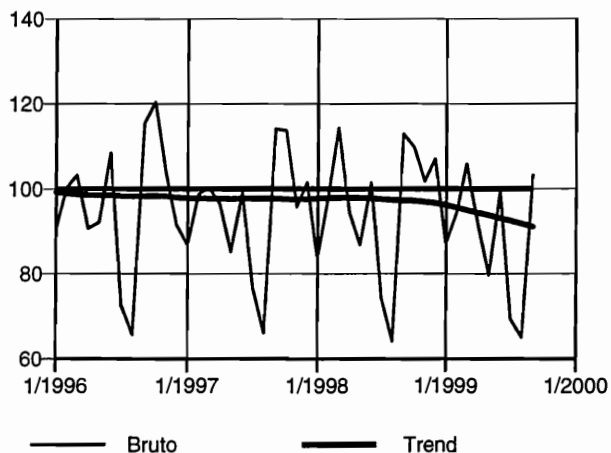

Niet-duurzame consumptiegoederen

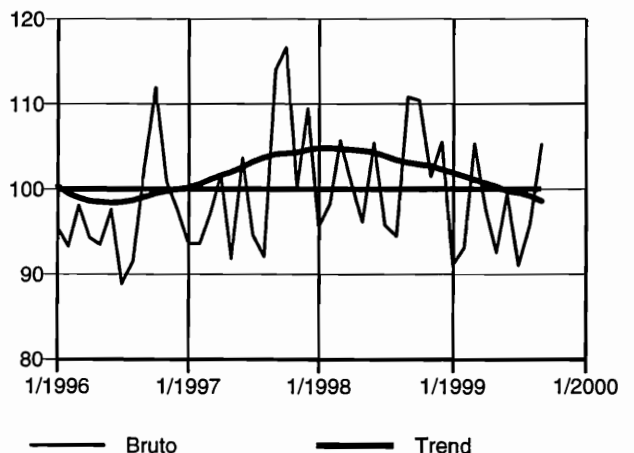

België : productie-indexen (1995=100) - vervolg

Winning van delfstoffen (10-14)

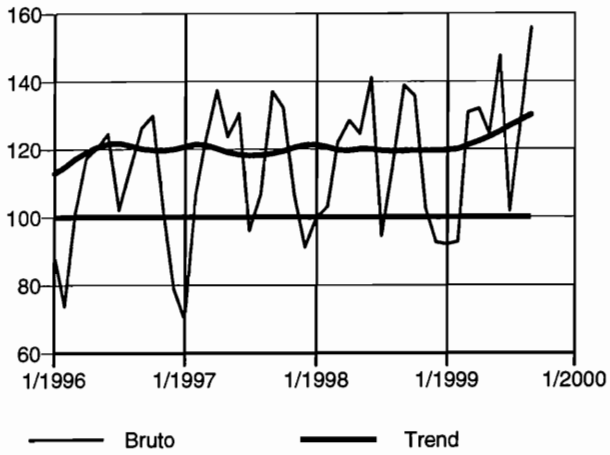

Industrie (15-37)

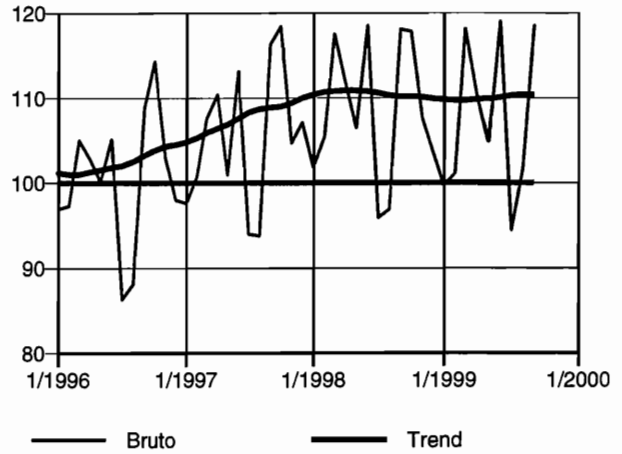

Voedings- en genotmiddelen (15-16)

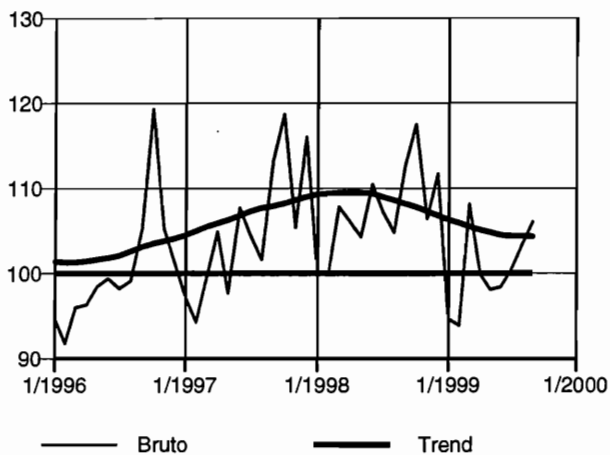

Textiel, kleding, leer en leerproducten (17-19)

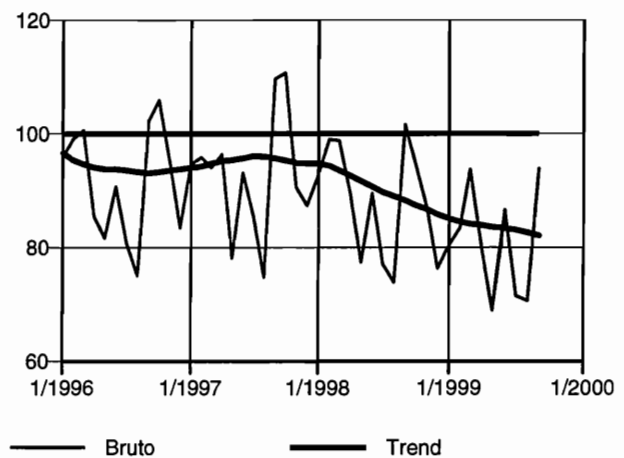

Papier- en kartonnijverheid; uitgeverijen en drukkerijen (21-22)

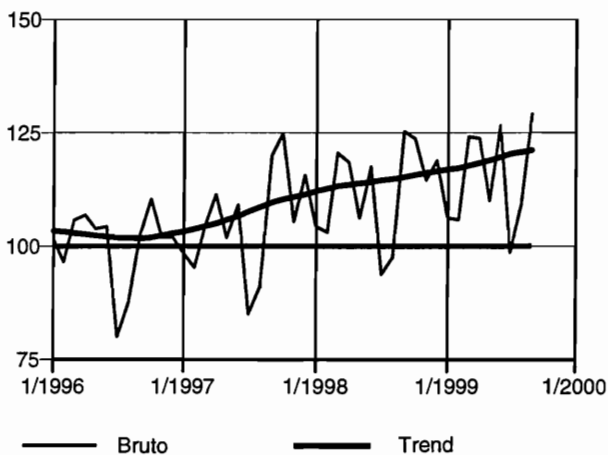

Cokes, geraffineerde aardolieproducten en splijt- en kweekstoffen (23)

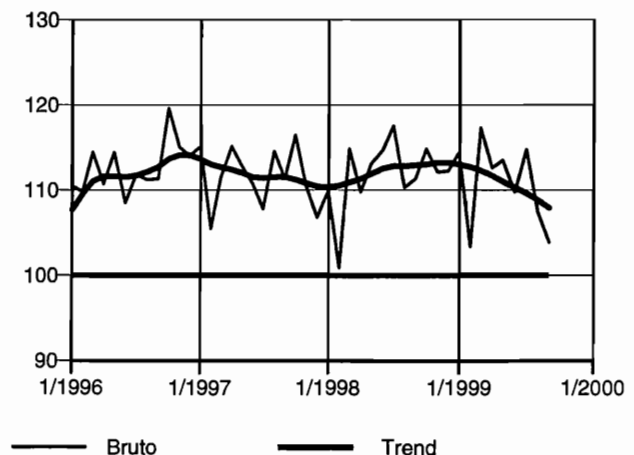

België : productie-indexen (1995=100) - vervolg

Chemische, rubber- en kunststofnijverheid (24-25)

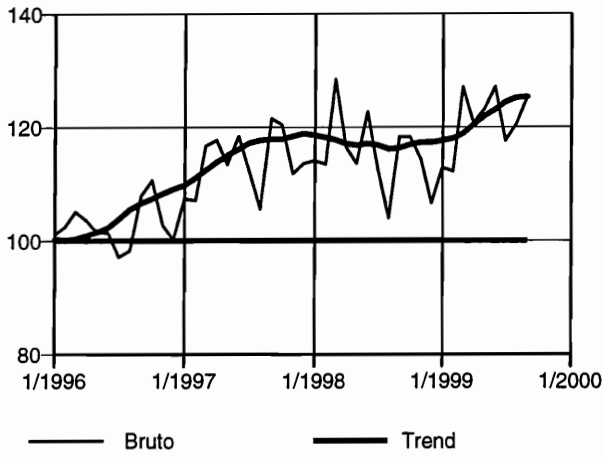

Niet-metaalhoudende minerale producten (26)

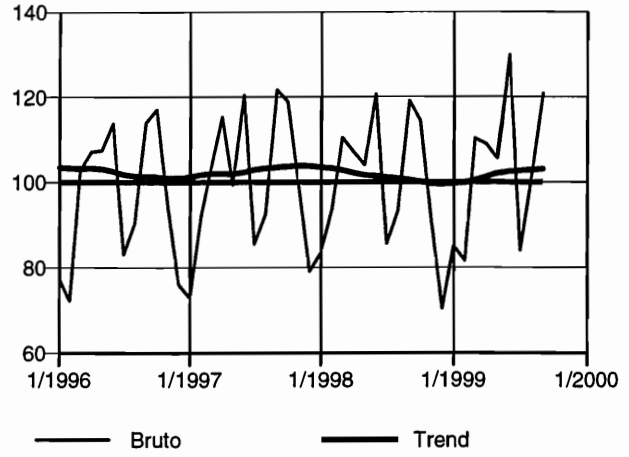

Metallurgie (27)

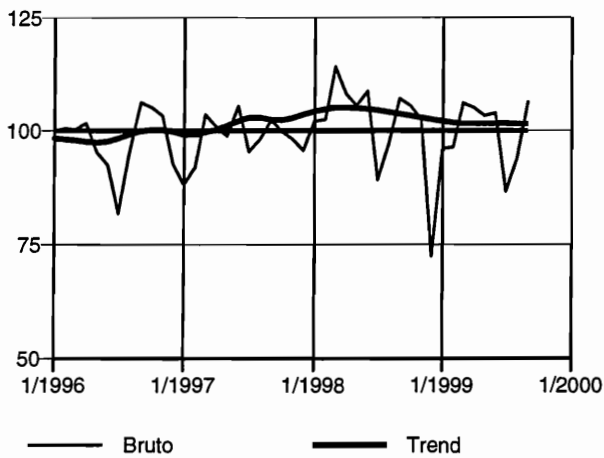

Metaalverwerking (28-35)

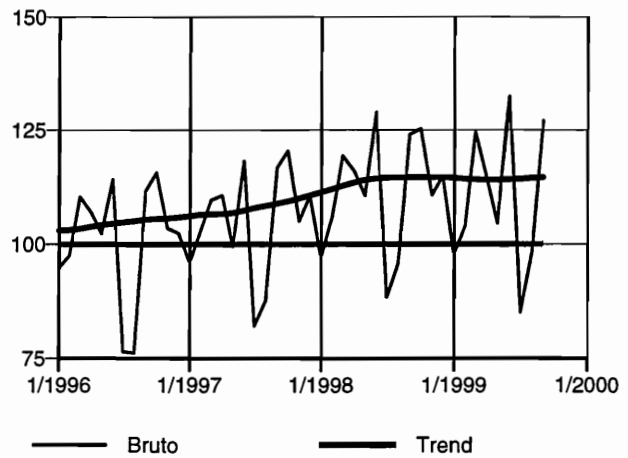

Producten van metaal (28)

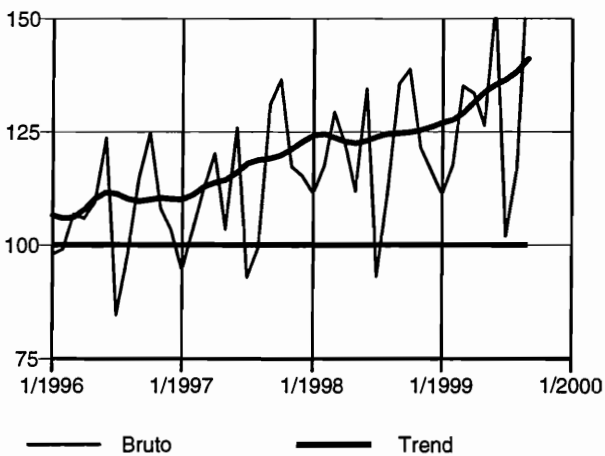

Machines, apparaten en werktuigen (29)

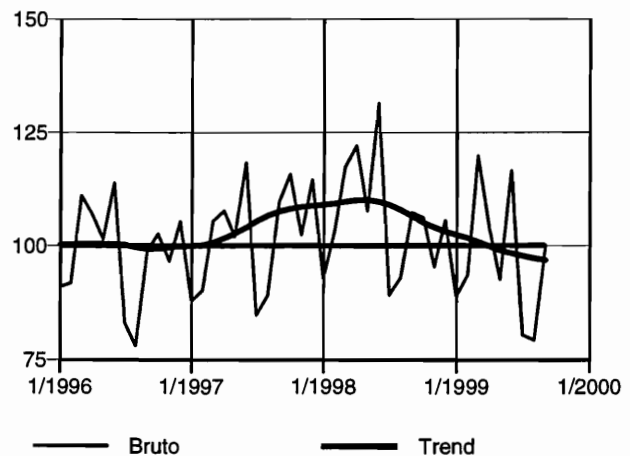

België : productie-indexen (1995=100) - vervolg en einde

Elektrische en elektronische apparaten en instrumenten (30-33)

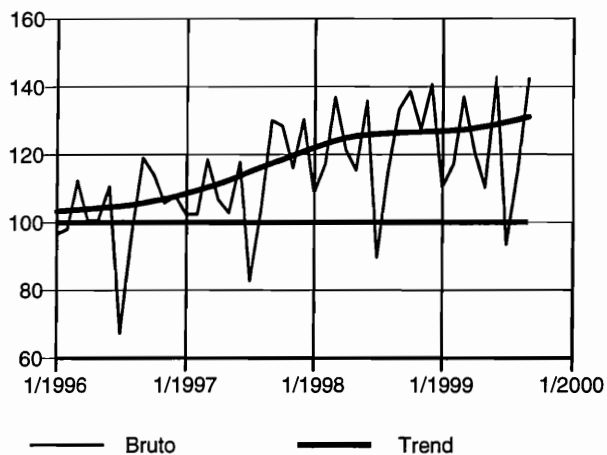

Transportmiddelen (34-35)

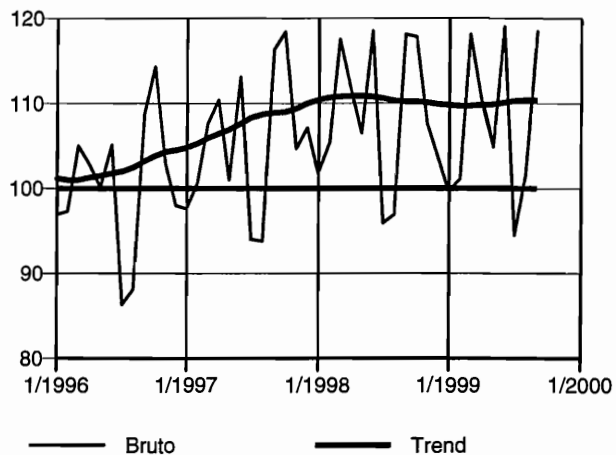

Meubels (36.1)

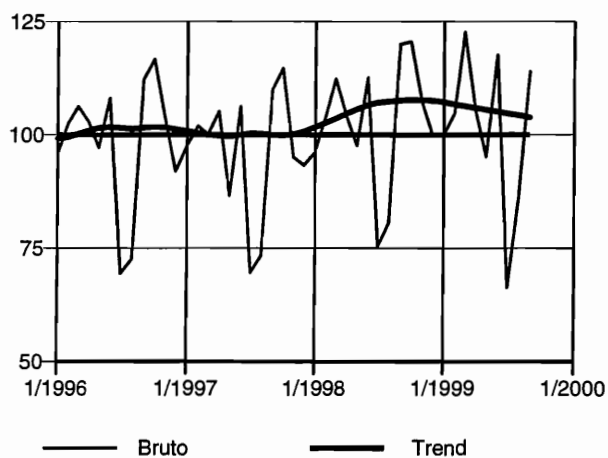

Elektriciteit, gas en water (40-41)

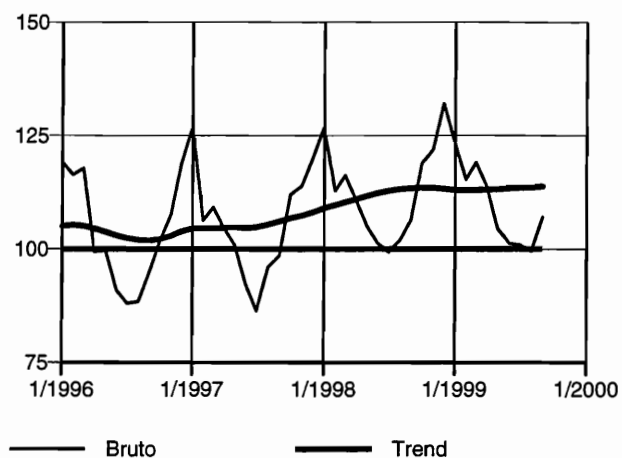

Elektriciteit (40.1)

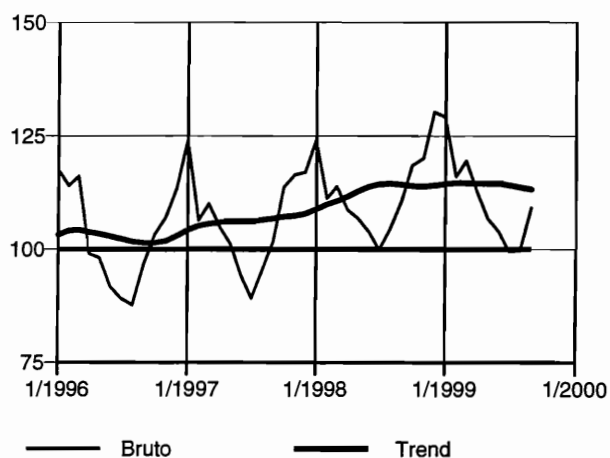

Bouwnijverheid (45)

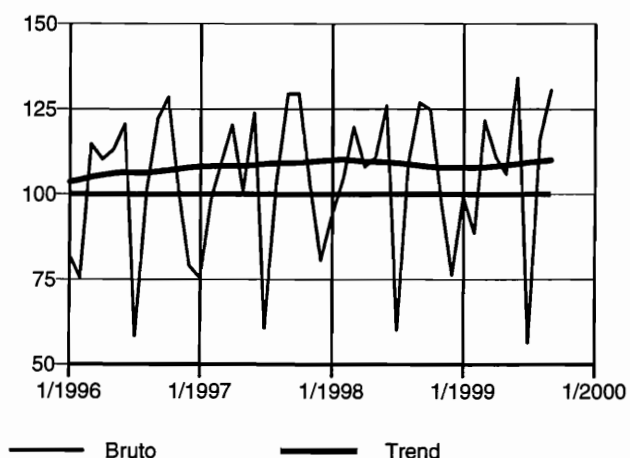

Vlaanderen : bruto productie-indexen (1995=100)

	Totale industrie (10-45)	Totale industrie (zonder bouwnijverheid) (10-41)	Intermediaire goederen	Energie	Intermediaire goederen, zonder energie	Investerings- goederen
1995	100,0	100,0	100,0	--	--	100,0
1996	101,2	101,2	103,7	--	--	101,8
1997	106,7	107,3	112,9	--	--	103,7
1998	110,5	111,4	118,2	--	--	109,3
1997						
oktober	123,0	121,8	124,7	--	--	120,6
november	106,4	107,2	113,3	--	--	100,7
december	105,2	110,0	112,5	--	--	107,6
1998						
januari	105,0	106,5	118,3	--	--	95,6
februari	108,7	108,8	115,8	--	--	104,7
maart	120,6	120,5	130,3	--	--	114,4
april	112,4	113,2	120,1	--	--	114,0
mei	109,1	108,7	114,8	--	--	112,8
juni	121,2	120,1	124,2	--	--	131,5
juli	92,5	98,1	106,6	--	--	85,3
augustus	101,2	99,6	108,1	--	--	95,4
september	120,8	119,6	123,1	--	--	121,7
oktober	121,4	120,7	126,5	--	--	119,2
november	108,7	111,0	118,5	--	--	105,6
december	104,8	110,1	112,1	--	--	111,5
1999						
januari	103,5	103,9	117,9	--	--	88,3
februari	102,8	105,0	114,8	--	--	95,5
maart	122,2	122,2	132,9	--	--	117,5
april	113,0	113,4	124,2	--	--	109,1
mei	107,1	107,2	119,5	--	--	102,0
juni	123,2	121,0	128,2	--	--	133,2
juli	91,4	97,8	110,5	--	--	79,1
augustus	104,5	102,2	116,2	--	--	93,7
september	123,8	121,5	125,6	--	--	125,3
<hr/>						
	Duurzame consumptiegoederen	Niet-duurzame consumptiegoederen	Winning van delfstoffen (10-14)	Winning van steenkool, bruinkool en turf (10)	Overige winning van delfstoffen (14)	Industrie (15-37)
1995	100,0	100,0	100,0	100,0	100,0	100,0
1996	96,3	98,0	181,1	--	181,1	100,8
1997	94,8	103,0	243,2	--	243,2	107,1
1998	95,2	104,0	267,1	--	269,0	110,4
1997						
oktober	114,7	120,3	266,6	--	266,6	122,0
november	97,5	103,1	219,1	--	219,1	106,2
december	103,8	110,1	185,4	--	185,4	108,3
1998						
januari	83,5	98,0	237,1	--	238,8	104,3
februari	98,7	100,9	247,1	--	248,8	107,9
maart	113,4	107,4	306,7	--	308,9	119,6
april	93,3	104,2	313,6	--	315,8	113,3
mei	86,1	99,2	287,0	--	289,0	108,6
juni	100,8	107,4	300,9	--	303,0	120,5
juli	73,2	99,1	242,8	--	244,5	97,3
augustus	62,6	96,4	241,6	--	243,3	98,7
september	112,8	113,2	299,6	--	301,7	120,1
oktober	109,2	113,3	303,1	--	305,2	119,3
november	101,9	102,6	221,9	--	223,5	109,1
december	107,1	106,4	204,8	--	206,2	106,9
1999						
januari	86,4	92,4	220,0	--	222,7	101,0
februari	93,8	95,9	216,5	--	219,2	103,1
maart	104,8	109,0	297,9	--	301,5	120,6
april	89,5	101,3	304,5	--	308,2	112,5
mei	77,1	94,7	292,5	--	296,1	107,1
juni	97,5	102,1	350,7	--	355,0	122,0
juli	67,7	95,5	254,8	--	257,9	97,1
augustus	62,6	99,5	276,3	--	279,7	101,6
september	107,9	110,9	329,2	--	333,2	122,4

Vlaanderen : bruto productie-indexen (1995=100) - vervolg

	Voedings- en genotmiddelen (15-16)	Voedingsmiddelen en dranken (15)	Tabak (16)	Textiel (17)	Textiel en kleding (17-18)	Kleding en bont (18)
1995	100,0	100,0	100,0	100,0	100,0	100,0
1996	102,5	102,3	106,5	98,9	92,3	76,8
1997	108,7	108,1	122,7	108,4	94,6	66,0
1998	111,5	110,9	123,7	107,1	89,2	55,5
1997						
oktober	123,3	122,7	137,4	134,2	113,8	72,4
november	109,5	109,2	115,3	116,0	94,4	51,7
december	115,5	114,9	129,6	106,5	89,8	56,1
1998						
januari	103,6	103,0	118,2	114,3	94,3	57,2
februari	103,9	103,5	112,6	116,0	100,7	69,4
maart	110,6	110,0	126,0	117,5	100,4	66,6
april	110,7	110,2	121,7	110,8	91,7	56,1
mei	109,8	108,9	130,3	100,8	79,2	41,4
juni	115,0	114,1	138,1	110,4	90,0	52,8
juli	114,3	114,2	116,6	94,0	78,4	49,1
augustus	109,1	109,1	107,5	77,4	71,9	57,1
september	117,3	116,1	145,2	120,0	101,0	64,6
oktober	120,2	119,7	133,0	120,4	97,2	55,4
november	109,3	109,0	116,3	110,5	88,6	49,4
december	114,4	114,1	119,1	93,6	77,6	47,7
1999						
januari	97,7	97,2	106,3	104,8	82,5	42,2
februari	97,1	96,3	114,0	106,3	85,8	48,1
maart	111,4	109,6	151,7	121,5	96,2	50,3
april	104,3	104,0	111,4	107,3	82,6	38,5
mei	103,3	102,1	128,4	94,0	70,3	28,7
juni	100,6	98,2	155,7	117,2	88,4	37,4
juli	105,8	105,6	110,7	93,1	73,5	38,1
augustus	108,1	108,0	110,0	79,8	70,2	50,7
september	112,5	111,3	138,0	120,0	95,3	50,5
	Leer en schoeisel (19)	Hout en artikelen van hout, kurk, riet, vlechtwerk (20)	Papier en karton; uitgeverijen en drukkerijen (21-22)	Papier en karton (21)	Uitgeverijen, drukkerijen, reproductie opnamen (22)	Cokes, raffinage, splijt- en kweekstoffen (23)
1995	100,0	100,0	100,0	100,0	100,0	100,0
1996	105,3	100,7	99,3	98,5	99,6	114,7
1997	116,2	108,0	104,3	109,5	102,3	112,0
1998	121,6	108,4	111,8	117,0	109,8	113,9
1997						
oktober	131,3	129,5	125,4	124,4	125,8	118,4
november	121,3	109,0	104,6	108,5	103,1	110,9
december	120,1	99,1	116,0	105,4	120,2	105,7
1998						
januari	112,7	110,2	101,9	115,2	96,6	112,9
februari	121,9	108,2	102,6	116,3	97,1	103,2
maart	129,2	122,2	119,9	127,4	116,9	117,9
april	109,5	120,7	118,8	125,2	116,4	111,9
mei	117,0	108,2	106,7	112,1	104,6	115,5
juni	138,4	123,1	117,4	126,8	113,7	118,2
juli	126,9	87,7	90,5	106,0	84,2	119,6
augustus	107,6	88,4	100,2	102,9	99,2	113,8
september	132,2	118,9	124,7	127,7	123,7	113,7
oktober	125,0	119,1	125,5	122,9	126,7	114,4
november	128,7	105,3	112,7	114,1	112,3	113,6
december	110,8	89,7	120,8	107,5	126,5	113,0
1999						
januari	118,9	104,1	102,9	113,9	98,3	115,1
februari	122,4	104,1	107,1	112,4	105,0	103,4
maart	141,6	127,4	124,4	132,4	121,2	116,7
april	122,9	120,8	128,1	123,2	130,7	112,5
mei	130,8	110,6	111,8	116,0	110,2	115,6
juni	148,7	132,4	129,3	131,8	128,5	109,2
juli	124,5	90,6	99,6	106,8	96,7	118,1
augustus	113,2	96,1	112,6	113,6	112,5	109,3
september	148,2	120,2	134,1	129,0	136,8	104,2

Vlaanderen : bruto productie-indexen (1995=100) - vervolg

	Chemische nijverheid (24)	Rubber en kunststof (25)	Niet-metaalhoudend e minerale producten (26)	Metallurgie (27)	Metaalverwerking (28-35)	Producten van metaal (28)
1995	100,0	100,0	100,0	100,0	100,0	100,0
1996	103,2	100,1	97,5	102,5	101,2	105,7
1997	117,9	108,0	102,9	110,9	105,6	109,8
1998	119,5	116,0	102,8	110,3	113,1	117,5
1997						
oktober	120,2	121,8	123,8	122,9	124,7	135,0
november	113,9	103,3	102,1	111,4	105,8	111,8
december	121,8	95,9	80,6	108,7	110,1	112,6
1998						
januari	119,6	113,8	81,8	114,9	99,7	108,1
februari	117,3	111,3	96,4	108,7	110,2	115,7
maart	135,0	128,0	115,3	120,7	121,7	124,9
april	120,0	122,4	112,1	113,1	116,6	117,8
mei	117,7	116,4	111,3	109,9	112,9	109,3
juni	124,4	132,9	127,2	115,0	131,6	129,8
juli	120,7	102,6	82,6	91,8	89,1	93,2
augustus	109,5	102,6	102,5	111,4	96,3	109,4
september	119,3	128,8	125,7	118,5	125,3	133,0
oktober	121,0	123,7	117,6	113,6	125,7	137,3
november	119,0	111,6	91,9	110,4	111,5	119,8
december	110,5	98,7	69,6	96,6	117,0	111,9
1999						
januari	118,0	113,9	84,3	111,6	96,3	106,6
februari	116,3	112,1	82,1	106,8	104,9	116,4
maart	135,5	133,1	116,2	120,5	123,6	131,8
april	126,5	125,9	113,4	115,3	114,8	131,1
mei	129,6	120,2	110,7	114,6	106,3	124,5
juni	133,8	139,2	138,6	115,0	135,8	148,9
juli	129,5	111,1	84,2	92,7	86,1	98,9
augustus	123,5	105,6	110,7	101,5	97,4	114,9
september	132,5	130,8	130,0	117,7	130,1	175,1

	Machines, apparaten en werktuigen (29)	Elektrische en elektronische apparaten (30-33)	Kantoomachines en computers (30)	Elektrische machines en apparaten (31)	Audio-, video- en telecommunicatie- apparatuur (32)	Medische apparatuur, precisie-instru- menten, etc. (33)
1995	100,0	100,0	100,0	100,0	100,0	100,0
1996	104,4	100,4	122,6	101,7	100,0	87,0
1997	109,5	109,8	141,5	113,5	107,2	93,1
1998	114,4	124,4	151,5	125,9	125,1	103,2
1997						
oktober	121,6	128,5	184,1	136,1	122,1	105,8
november	105,8	113,9	168,2	126,6	101,3	98,9
december	118,0	131,2	262,2	111,9	138,4	126,6
1998						
januari	101,1	110,7	121,9	115,8	107,0	100,2
februari	113,3	121,8	117,2	118,4	127,7	107,4
maart	131,1	140,7	179,9	131,8	151,1	112,4
april	129,3	122,7	148,1	131,5	117,4	100,8
mei	116,5	115,7	120,7	117,7	117,7	94,6
juni	144,3	137,6	268,7	130,5	137,9	114,4
juli	101,6	84,3	111,6	105,6	63,5	81,8
augustus	100,7	118,9	116,3	112,3	130,5	91,9
september	109,9	135,0	211,8	134,7	134,1	109,6
oktober	109,3	138,2	142,2	144,3	138,2	109,3
november	102,9	125,8	133,8	130,8	123,7	110,2
december	113,4	142,5	146,4	138,4	153,1	106,3
1999						
januari	92,2	110,3	101,0	119,9	107,3	87,7
februari	100,4	119,9	135,8	124,5	122,8	80,4
maart	125,9	136,5	204,8	139,1	135,4	104,7
april	114,5	120,1	119,0	131,0	115,9	95,5
mei	101,8	110,0	153,6	121,3	101,7	86,7
juni	131,9	144,9	222,5	150,9	138,9	116,5
juli	91,5	93,5	138,6	120,1	69,4	82,5
augustus	79,2	116,5	155,4	129,5	108,4	86,8
september	105,4	145,9	156,9	145,4	154,1	98,1

Vlaanderen bruto productie-indexen (1995=100) - vervolg en einde

	Transportmiddelen (34-35)	Auto's, aanhangwagens en opleggers (34)	Auto's (34.1)	Overige transportmiddelen (35)	Meubels; overige industrie (36)	Meubels (36.1)
1995	100,0	100,0	100,0	100,0	100,0	100,0
1996	97,9	98,9	98,7	89,3	92,1	98,8
1997	98,3	97,9	95,1	100,3	88,5	97,4
1998	102,1	101,6	96,1	104,7	87,3	102,0
1997						
oktober	118,5	117,7	113,8	124,2	105,5	117,6
november	96,9	97,1	93,8	94,2	89,6	97,0
december	88,8	85,6	80,6	112,9	86,9	95,6
1998						
januari	86,9	86,6	81,8	87,8	80,8	98,2
februari	97,7	96,1	90,5	109,5	89,7	104,4
maart	102,2	101,5	94,3	106,6	97,2	111,0
april	105,0	104,4	98,3	109,3	89,9	103,8
mei	110,3	110,4	107,0	107,7	83,3	97,0
juni	121,5	121,9	116,0	116,0	94,3	112,2
juli	84,0	83,6	78,0	85,6	68,5	73,4
augustus	72,0	68,5	63,6	100,5	63,0	79,2
september	122,0	123,7	118,5	105,8	105,3	119,7
oktober	119,0	119,7	113,6	112,1	100,0	120,0
november	101,5	100,0	94,3	112,9	90,6	107,1
december	103,3	103,2	97,9	102,8	85,1	98,7
1999						
januari	83,4	82,2	73,5	90,9	76,6	99,5
februari	91,0	86,7	79,5	121,1	79,9	104,8
maart	109,1	107,5	97,8	119,0	95,8	121,7
april	102,4	100,9	92,1	112,2	84,5	103,1
mei	96,4	90,3	80,9	139,2	75,0	93,0
juni	124,3	115,3	106,4	188,3	92,6	116,4
juli	71,4	64,1	56,1	123,7	62,5	63,4
augustus	84,9	75,5	70,1	151,0	62,9	84,6
september	109,1	105,2	97,0	135,8	97,0	113,7
	Recuperatie van recyclebaar afval (37)	Elektriciteit, gas en water (40-41)	Elektriciteit, gas, stoom en warm water (40)	Elektriciteit (40.1)	Water (41)	Bouwnijverheid (45)
1995	100,0	100,0	100,0	100,0	100,0	100,0
1996	106,2	102,3	102,6	101,6	101,2	101,0
1997	112,7	105,5	105,9	106,1	104,0	103,1
1998	114,2	117,4	121,0	121,8	101,9	105,5
1997						
oktober	132,2	114,6	117,0	118,2	104,5	128,8
november	106,8	114,0	117,4	117,3	99,4	102,6
december	101,2	127,0	132,9	130,0	101,5	81,5
1998						
januari	120,4	127,5	133,6	129,8	100,6	96,7
februari	114,3	114,8	119,9	117,8	92,9	107,2
maart	130,6	125,3	129,7	129,0	106,3	120,2
april	122,0	107,0	109,0	107,2	98,5	107,8
mei	109,5	105,1	103,7	107,6	111,6	110,5
juni	124,5	109,9	112,2	117,5	99,9	125,6
juli	93,0	102,8	102,9	106,7	102,5	65,2
augustus	98,7	106,2	105,5	110,5	109,3	108,2
september	126,9	109,4	111,7	115,1	99,7	125,9
oktober	119,6	131,3	137,8	140,0	102,6	124,1
november	110,1	128,5	135,3	132,6	98,8	97,1
december	101,2	141,4	150,7	147,9	100,4	78,5
1999						
januari	118,1	133,6	141,7	146,4	101,0	101,1
februari	113,5	124,2	132,5	133,0	90,8	91,5
maart	135,6	135,3	143,3	145,5	103,0	121,5
april	122,9	116,6	120,2	120,9	101,1	110,4
mei	109,4	101,8	98,8	101,5	111,4	105,7
juni	132,9	100,3	98,5	101,9	105,3	132,6
juli	90,4	100,2	96,3	99,3	113,3	60,5
augustus	104,1	103,1	100,6	104,6	111,0	114,4
september	131,2	103,4	102,8	105,2	104,2	133,6

Wallonië : bruto productie-indexen (1995=100)

	Totale industrie (10-45)	Totale industrie (zonder bouwnijverheid) (10-41)	Intermediaire goederen	Energie	Intermediaire goederen, zonder energie	Investerings- goederen
1995	100,0	100,0	100,0	--	--	100,0
1996	103,0	103,4	103,5	--	--	87,0
1997	105,9	105,4	106,5	--	--	86,6
1998	108,2	107,9	107,1	--	--	98,6
1997						
oktober	119,7	114,6	113,2	--	--	98,7
november	106,6	106,1	108,1	--	--	88,4
december	101,6	106,8	100,9	--	--	100,6
1998						
januari	101,3	104,8	108,1	--	--	83,8
februari	105,6	106,1	107,6	--	--	88,3
maart	117,9	116,0	113,7	--	--	111,1
april	112,6	111,9	113,9	--	--	106,2
mei	108,8	106,0	108,4	--	--	91,7
juni	120,3	116,2	113,2	--	--	115,4
juli	86,3	95,0	97,0	--	--	74,8
augustus	102,6	98,1	96,6	--	--	90,3
september	120,8	116,3	113,9	--	--	108,4
oktober	120,1	116,0	112,7	--	--	114,6
november	107,7	108,6	108,0	--	--	95,8
december	95,3	100,6	92,5	--	--	103,2
1999						
januari	101,8	102,7	102,9	--	--	91,7
februari	96,4	100,1	99,4	--	--	90,0
maart	116,5	112,5	110,3	--	--	110,0
april	112,0	110,1	111,2	--	--	101,6
mei	109,0	107,4	108,6	--	--	92,1
juni	124,1	116,5	115,1	--	--	113,9
juli	84,6	94,8	96,9	--	--	71,3
augustus	107,4	100,9	99,8	--	--	93,8
september	121,6	117,8	116,0	--	--	119,4

	Duurzame consumptiegoederen	Niet-duurzame consumptiegoederen	Winning van delfstoffen (10-14)	Winning van steenkool, bruinkool en turf (10)	Overige winning van delfstoffen (14)	Industrie (15-37)
1995	100,0	100,0	100,0	100,0	100,0	100,0
1996	91,9	103,5	92,0	96,3	91,5	103,5
1997	91,2	103,8	91,1	104,9	89,6	105,7
1998	91,8	105,1	91,3	102,4	89,8	109,5
1997						
oktober	106,6	117,5	108,3	106,4	108,5	115,4
november	82,6	101,6	86,6	91,9	86,0	105,1
december	79,1	120,4	74,7	85,4	73,5	107,8
1998						
januari	88,5	97,9	77,0	93,0	75,7	102,9
februari	94,6	101,7	79,5	88,4	78,2	107,2
maart	105,6	110,7	92,2	114,2	90,5	120,4
april	96,3	96,8	98,2	115,5	96,6	112,7
mei	83,9	97,7	97,4	100,2	96,1	106,7
juni	99,4	112,0	113,3	117,3	111,7	122,0
juli	69,7	92,8	70,9	73,3	69,9	96,0
augustus	66,7	99,1	93,4	86,8	92,4	98,4
september	107,1	115,4	111,1	116,8	109,5	119,3
oktober	101,7	114,7	107,4	121,8	105,7	120,5
november	86,8	108,4	81,9	100,9	80,4	109,7
december	101,6	114,0	73,5	101,2	71,9	98,8
1999						
januari	81,5	99,0	70,8	98,3	69,2	102,6
februari	80,2	98,4	72,0	112,7	70,1	101,4
maart	97,2	108,7	102,7	128,2	100,7	117,0
april	88,6	99,8	103,0	132,9	100,9	111,7
mei	90,1	100,6	96,5	117,6	94,7	107,1
juni	94,6	108,7	113,7	140,3	111,6	119,4
juli	58,6	93,7	76,9	75,5	75,9	94,3
augustus	67,3	99,2	102,3	125,5	100,3	102,1
september	85,6	113,4	129,2	141,5	127,1	118,9

Wallonië : bruto productie-indexen (1995=100) - vervolg

	Voedings- en genotmiddelen (15-16)	Voedingsmiddelen en dranken (15)	Tabak (16)	Textiel (17)	Textiel en kleding (17-18)	Kleding en bont (18)
1995	100,0	100,0	##	100,0	100,0	100,0
1996	104,7	104,7	##	99,9	94,1	77,4
1997	105,4	105,4	##	109,4	93,9	55,8
1998	105,0	105,0	##	123,4	99,1	46,4
1997						
oktober	118,8	118,9	##	135,3	111,2	53,3
november	101,9	101,7	##	112,7	88,0	29,7
december	132,3	132,6	##	110,7	92,2	47,4
1998						
januari	98,7	98,6	##	126,1	101,4	47,7
februari	97,6	97,7	##	131,7	108,9	57,2
maart	108,1	108,1	##	140,7	116,2	60,8
april	98,2	98,2	##	131,9	100,4	36,2
mei	96,8	96,7	##	114,8	87,3	31,4
juni	109,6	109,6	##	139,2	112,0	52,9
juli	95,0	95,0	##	90,9	73,5	35,3
augustus	105,0	105,0	##	100,2	84,9	48,3
september	111,5	111,5	##	137,4	119,4	73,7
oktober	121,1	121,3	##	133,2	99,0	30,7
november	106,7	106,5	##	126,8	96,6	35,0
december	112,3	112,4	##	107,9	89,9	48,3
1999						
januari	96,0	96,0	##	114,2	90,6	40,3
februari	94,4	94,4	##	114,1	87,2	32,6
maart	109,7	109,7	##	136,9	105,4	40,8
april	95,8	95,8	##	112,7	83,2	25,1
mei	93,0	93,0	##	105,0	77,4	23,4
juni	107,5	107,4	##	128,2	99,8	41,0
juli	97,3	97,3	##	88,7	70,1	30,8
augustus	101,9	101,8	##	97,7	78,3	36,3
september	105,4	105,4	##	125,2	99,7	45,2
	Leer en schoeisel (19)	Hout en artikelen van hout, kurk, riet, vlechtwerk (20)	Papier en karton; uitgeverijen en drukkerijen (21-22)	Papier en karton (21)	Uitgeverijen, drukkerijen, reproductie opnamen (22)	Cokes, raffinage, splijt- en kweekstoffen (23)
1995	##	100,0	100,0	100,0	100,0	100,0
1996	##	93,8	104,3	105,9	101,8	102,8
1997	##	104,4	110,4	114,2	104,6	103,2
1998	##	122,3	116,1	122,0	108,1	91,5
1997						
oktober	##	129,5	127,1	130,2	122,4	104,2
november	##	103,7	110,6	113,8	105,7	101,3
december	##	105,5	112,7	110,6	115,7	103,8
1998						
januari	##	107,3	120,0	132,9	104,9	88,9
februari	##	108,8	112,7	126,0	97,3	83,1
maart	##	122,9	125,2	135,3	112,8	92,5
april	##	126,8	120,8	128,9	110,4	91,1
mei	##	121,6	108,6	119,3	95,8	92,4
juni	##	158,1	119,3	128,0	108,5	89,8
juli	##	94,9	100,2	114,1	84,5	96,8
augustus	##	104,5	96,0	92,5	97,9	87,7
september	##	145,9	134,6	127,8	138,9	90,1
oktober	##	140,7	121,5	126,1	114,6	99,0
november	##	129,0	122,8	123,8	119,7	92,4
december	##	107,7	112,0	109,4	112,7	95,3
1999						
januari	##	116,1	120,1	126,5	111,6	80,3
februari	##	117,5	113,8	132,0	92,2	73,5
maart	##	143,2	135,3	154,4	112,4	84,4
april	##	135,9	128,1	145,9	106,8	80,1
mei	##	122,0	114,9	129,3	97,6	76,2
juni	##	155,4	134,6	157,3	107,7	80,5
juli	##	98,9	113,3	130,2	93,0	74,3
augustus	##	98,0	113,3	124,4	99,5	74,9
september	##	121,0	162,2	153,7	169,7	66,8

Wallonië : bruto productie-indexen (1995=100) - vervolg

	Chemische nijverheid (24)	Rubber en kunststof (25)	Niet-metaalhoudend e minerale producten (26)	Metallurgie (27)	Metaalverwerking (28-35)	Producten van metaal (28)
1995	100,0	100,0	100,0	100,0	100,0	100,0
1996	103,2	99,7	95,9	95,3	106,4	107,7
1997	105,5	114,2	99,5	87,7	111,0	118,5
1998	103,3	108,1	98,6	95,4	122,4	126,3
1997						
oktober	112,1	136,1	117,2	76,8	123,3	133,2
november	109,9	121,7	97,7	87,5	110,1	136,0
december	103,2	113,4	78,8	84,3	119,0	115,9
1998						
januari	101,5	100,5	86,7	91,4	107,4	122,3
februari	105,5	108,0	93,2	100,5	114,1	123,4
maart	111,8	117,1	108,3	112,4	134,4	139,4
april	97,5	114,2	104,6	108,1	129,5	132,3
mei	101,2	101,5	99,2	106,3	115,9	118,1
juni	110,7	116,6	116,6	107,3	143,7	145,5
juli	99,0	105,3	92,1	92,5	91,7	86,1
augustus	92,9	89,9	87,4	83,5	110,2	120,8
september	104,5	119,6	116,4	98,4	135,3	140,2
oktober	103,4	122,0	115,8	101,3	141,1	141,9
november	102,1	113,9	92,4	98,7	123,3	123,8
december	110,0	88,7	70,7	44,9	123,2	122,0
1999						
januari	101,1	99,3	87,8	80,3	117,5	125,9
februari	98,7	113,2	82,9	87,7	115,5	118,0
maart	100,3	118,4	106,7	92,6	142,0	145,3
april	102,6	113,7	106,5	97,8	131,2	140,0
mei	108,2	116,4	103,6	94,3	118,3	138,5
juni	99,9	116,7	124,9	95,2	143,8	165,9
juli	92,1	105,8	87,1	80,7	94,6	107,1
augustus	92,2	93,6	95,5	90,9	115,6	125,1
september	102,3	134,3	114,7	98,4	138,0	145,6
	Machines, apparaten en werktuigen (29)	Elektrische en elektronische apparaten (30-33)	Kantoorcomputers en computers (30)	Elektrische machines en apparaten (31)	Audio-, video- en telecommunicatie- apparatuur (32)	Medische apparatuur, precisie-instru- menten, etc. (33)
1995	100,0	100,0	100,0	100,0	100,0	100,0
1996	89,5	110,3	100,4	112,5	115,1	95,3
1997	98,2	119,1	82,3	123,8	119,0	94,8
1998	109,2	119,9	347,1	124,9	82,2	114,7
1997						
oktober	116,6	131,4	122,4	136,0	159,9	92,7
november	107,1	122,4	71,2	127,1	114,1	102,8
december	108,4	128,6	90,9	135,5	79,2	120,1
1998						
januari	94,2	106,2	294,0	117,8	76,1	65,3
februari	104,0	102,2	363,9	110,4	68,5	79,5
maart	112,8	120,9	229,0	129,1	76,8	104,7
april	130,9	114,8	326,4	118,4	78,6	115,2
mei	110,4	115,7	369,7	123,6	87,5	91,4
juni	131,9	130,7	262,4	142,1	83,8	100,8
juli	81,8	107,1	195,5	108,8	75,9	114,7
augustus	96,5	100,5	464,1	104,8	70,6	93,5
september	120,1	126,7	459,1	130,0	80,7	133,5
oktober	121,0	139,8	457,0	134,8	99,1	182,9
november	99,1	139,4	254,5	144,6	86,2	142,6
december	108,2	135,0	489,8	134,4	102,6	152,5
1999						
januari	99,2	115,2	273,8	130,5	62,3	72,0
februari	99,8	111,5	515,4	121,5	59,4	90,9
maart	129,8	142,2	285,3	157,3	70,0	110,3
april	102,2	126,9	270,0	140,2	61,8	100,4
mei	92,2	113,9	191,5	123,2	76,6	89,3
juni	109,4	140,6	480,7	154,0	62,3	119,6
juli	73,7	93,0	203,0	101,2	54,0	75,0
augustus	92,4	114,2	284,2	126,7	44,7	93,1
september	109,0	135,4	496,0	147,7	72,5	107,7

Wallonië : bruto productie-indexen (1995=100) - vervolg en einde

	Transportmiddelen (34-35)	Auto's, aanhangwagens en opleggers (34)	Auto's (34.1)	Overige transportmiddelen (35)	Meubels; overige industrie (36)	Meubels (36.1)
1995	100,0	100,0	##	100,0	100,0	100,0
1996	111,7	113,8	##	101,3	94,1	92,6
1997	107,7	105,2	##	118,1	92,4	87,7
1998	127,4	128,2	##	119,0	98,5	95,2
1997						
oktober	114,6	112,9	##	121,0	115,2	112,2
november	88,7	84,4	##	106,7	92,4	91,9
december	118,1	102,6	##	186,0	90,8	85,5
1998						
januari	106,9	105,8	##	109,0	90,7	85,9
februari	120,9	122,4	##	108,3	100,6	95,4
maart	150,3	154,0	##	124,9	113,8	111,1
april	134,1	134,9	##	125,1	105,0	97,5
mei	115,8	114,2	##	120,8	94,9	91,2
juni	154,9	158,0	##	132,5	112,5	106,7
juli	88,3	92,4	##	62,7	77,0	71,7
augustus	117,2	114,1	##	130,3	73,3	72,0
september	144,3	145,2	##	134,5	114,0	111,4
oktober	150,2	152,3	##	133,3	108,4	108,8
november	124,4	123,2	##	126,9	92,8	89,9
december	122,5	122,2	##	120,2	100,0	101,5
1999						
januari	123,3	123,9	##	115,9	88,9	85,8
februari	124,1	125,8	##	112,2	89,7	82,6
maart	144,1	140,5	##	151,4	115,1	109,9
april	144,8	144,4	##	139,9	105,0	101,9
mei	124,2	123,5	##	121,2	96,1	93,3
juni	152,5	150,2	##	154,3	113,3	105,0
juli	99,8	105,3	##	75,1	70,2	63,0
augustus	123,3	116,6	##	142,6	74,2	73,5
september	150,8	154,3	##	131,6	109,3	102,0
<hr/>						
	Recuperatie van recyclebaar afval (37)	Elektriciteit, gas en water (40-41)	Elektriciteit, gas, stoom en warm water (40)	Elektriciteit (40.1)	Water (41)	Bouwnijverheid (45)
1995	100,0	100,0	100,0	100,0	100,0	100,0
1996	153,9	104,9	105,6	105,1	102,5	101,3
1997	175,1	106,9	105,9	106,2	110,0	107,4
1998	185,1	104,1	102,2	100,5	110,3	109,0
1997						
oktober	195,1	111,5	107,9	107,9	122,7	138,2
november	169,6	114,1	115,3	115,1	110,3	108,1
december	173,9	108,0	105,0	99,2	117,5	82,2
1998						
januari	192,4	118,8	120,4	116,3	113,3	88,1
februari	184,0	105,9	105,4	102,4	107,4	103,6
maart	210,3	100,7	97,9	93,5	109,7	124,6
april	194,9	111,4	111,6	110,8	110,9	114,6
mei	178,4	104,8	102,9	105,8	110,9	118,7
juni	200,5	91,3	85,5	85,9	110,2	135,3
juli	168,1	94,8	89,8	90,9	111,1	53,7
augustus	163,0	98,0	94,2	96,5	110,1	118,9
september	194,5	104,1	102,6	104,1	108,8	137,0
oktober	192,7	97,8	93,9	90,0	110,4	134,8
november	175,1	108,4	108,7	103,7	107,1	104,2
december	168,0	113,8	113,6	107,1	114,1	75,2
1999						
januari	187,1	108,6	107,8	106,9	110,6	98,4
februari	170,6	99,2	97,9	94,0	103,2	83,8
maart	197,3	95,5	90,7	85,9	113,6	130,0
april	185,4	104,6	103,3	101,8	108,4	118,1
mei	165,1	110,5	110,1	113,4	110,8	114,5
juni	194,9	105,2	103,2	106,2	111,5	149,8
juli	161,0	100,3	97,1	99,2	111,8	49,3
augustus	171,9	95,8	91,4	93,1	111,9	129,6
september	173,0	111,5	111,0	113,7	112,1	134,6

Brussel : bruto productie-indexen (1995=100)

	Totale industrie (10-45)	Totale industrie (zonder bouwnijverheid) (10-41)	Intermediaire goederen	Energie	Intermediaire goederen, zonder energie	Investerings- goederen
1995	100,0	100,0	100,0	--	--	100,0
1996	98,5	99,4	110,2	--	--	97,9
1997	95,5	96,5	110,8	--	--	87,7
1998	99,2	101,5	123,3	--	--	85,5
1997						
oktober	104,8	100,9	121,7	--	--	73,1
november	93,5	93,9	118,9	--	--	69,0
december	103,0	113,0	132,0	--	--	102,8
1998						
januari	94,7	96,3	134,5	--	--	62,1
februari	95,7	96,0	126,8	--	--	70,2
maart	108,9	109,3	129,5	--	--	97,0
april	102,8	104,7	125,8	--	--	94,3
mei	93,9	92,7	115,2	--	--	79,0
juni	104,5	102,9	121,9	--	--	92,8
juli	80,7	92,5	106,2	--	--	84,4
augustus	91,8	90,4	100,8	--	--	81,8
september	107,8	106,4	120,8	--	--	93,1
oktober	111,0	111,5	131,8	--	--	100,7
november	100,1	105,1	128,7	--	--	85,9
december	99,6	110,5	138,0	--	--	85,8
1999						
januari	95,9	98,4	128,5	--	--	107,9
februari	97,3	102,1	134,9	--	--	87,1
maart	113,7	116,4	146,5	--	--	108,2
april	106,6	109,2	137,3	--	--	100,4
mei	94,3	95,7	119,7	--	--	82,2
juni	108,9	108,2	130,7	--	--	105,3
juli	80,3	91,7	113,1	--	--	88,1
augustus	97,2	97,5	118,4	--	--	88,6
september	110,9	113,5	168,8	--	--	99,1

	Duurzame consumptiegoederen	Niet-duurzame consumptiegoederen	Winning van delfstoffen (10-14)	Winning van steenkool, bruinkool en turf (10)	Overige winning van delfstoffen (14)	Industrie (15-37)
1995	100,0	100,0	--	--	100,0	100,0
1996	98,6	87,3	--	--	--	97,7
1997	97,1	85,1	--	--	--	95,0
1998	105,4	85,2	--	--	--	98,3
1997						
oktober	88,4	95,9	--	--	--	99,6
november	68,7	81,5	--	--	--	89,8
december	73,2	97,8	--	--	--	107,6
1998						
januari	68,8	77,7	--	--	--	85,6
februari	104,1	77,9	--	--	--	89,5
maart	145,1	90,0	--	--	--	105,4
april	112,0	84,1	--	--	--	102,7
mei	106,9	72,9	--	--	--	91,9
juni	121,0	84,0	--	--	--	104,9
juli	93,1	79,2	--	--	--	92,2
augustus	94,1	82,8	--	--	--	89,9
september	102,1	98,3	--	--	--	108,6
oktober	119,4	90,6	--	--	--	108,0
november	105,8	89,9	--	--	--	98,8
december	93,2	95,5	--	--	--	102,2
1999						
januari	69,0	71,3	--	--	--	93,9
februari	93,0	69,2	--	--	--	97,5
maart	108,0	80,5	--	--	--	114,7
april	125,7	73,4	--	--	--	107,9
mei	112,0	70,2	--	--	--	95,8
juni	110,2	74,6	--	--	--	112,3
juli	91,6	60,1	--	--	--	89,3
augustus	115,3	74,5	--	--	--	98,3
september	119,9	75,5	--	--	--	116,3

Brussel : bruto productie-indexen (1995=100) - vervolg

	Voedings- en genotmiddelen (15-16)	Voedingsmiddelen en dranken (15)	Tabak (16)	Textiel (17)	Textiel en kleding (17-18)	Kleding en bont (18)
1995	100,0	100,0	##	100,0	100,0	100,0
1996	82,3	96,6	##	91,6	63,9	55,1
1997	83,2	98,6	##	56,3	48,1	43,9
1998	84,3	98,2	##	58,7	41,4	35,4
1997						
oktober	91,2	113,6	##	61,6	48,8	43,6
november	89,2	116,6	##	46,0	20,3	14,3
december	104,9	140,5	##	45,3	27,5	22,6
1998						
januari	79,0	93,2	##	54,5	43,2	38,5
februari	76,3	88,2	##	68,6	48,1	41,0
maart	88,3	102,9	##	69,2	38,8	29,8
april	82,4	93,8	##	58,3	28,0	19,6
mei	73,3	82,0	##	53,2	22,2	14,0
juni	76,5	83,8	##	56,0	35,3	28,8
juli	73,3	78,6	##	51,8	44,8	41,0
augustus	75,9	84,1	##	62,0	71,8	70,7
september	86,0	98,8	##	67,0	77,0	75,6
oktober	98,0	116,9	##	59,5	31,4	23,4
november	96,1	121,9	##	57,7	32,6	25,2
december	106,5	134,2	##	47,3	24,2	17,7
1999						
januari	71,6	83,1	##	35,1	20,0	15,9
februari	74,4	88,3	##	46,0	25,3	19,8
maart	88,5	102,7	##	47,5	22,7	16,7
april	79,4	92,5	##	42,5	25,8	21,0
mei	75,5	87,6	##	34,8	21,2	17,3
juni	74,6	86,3	##	40,4	26,1	21,7
juli	66,0	74,4	##	36,5	30,6	27,4
augustus	78,2	93,9	##	36,2	47,3	46,0
september	58,0	61,6	##	47,8	66,9	65,6

	Leer en schoeisel (19)	Hout en artikelen van hout, kurk, riet, viechtwerk (20)	Papier en karton; uitgeverijen en drukkerijen (21-22)	Papier en karton (21)	Uitgeverijen, drukkerijen, reproductie opnamen (22)	Cokes, raffinage, splijt- en kweekstoffen (23)
1995	100,0	100,0	100,0	100,0	100,0	--
1996	80,4	85,8	99,9	100,9	99,8	--
1997	80,0	70,2	101,8	109,1	101,2	--
1998	78,8	69,1	106,7	111,1	106,4	--
1997						
oktober	90,4	77,3	119,6	125,9	119,1	--
november	65,1	59,9	101,8	104,7	101,5	--
december	56,4	67,0	119,3	95,9	121,2	--
1998						
januari	78,3	62,8	94,7	105,5	93,7	--
februari	106,3	73,1	91,6	107,4	90,1	--
maart	106,3	90,5	116,5	114,7	116,9	--
april	89,4	63,3	112,8	117,0	112,5	--
mei	52,7	72,5	100,7	114,7	99,3	--
juni	59,7	87,0	114,9	125,4	114,0	--
juli	41,8	29,8	99,1	106,5	98,5	--
augustus	84,2	48,7	87,6	100,7	86,4	--
september	85,6	66,7	115,6	122,2	115,1	--
oktober	95,8	85,9	118,3	114,2	119,0	--
november	71,9	77,2	111,0	108,6	111,4	--
december	74,0	72,0	118,4	97,3	120,9	--
1999						
januari	75,0	51,8	102,6	99,5	103,2	--
februari	76,4	57,0	90,1	98,7	89,3	--
maart	97,7	73,3	108,8	121,5	107,6	--
april	51,9	46,8	100,0	106,2	99,5	--
mei	51,2	49,3	96,4	101,9	95,9	--
juni	84,0	58,5	105,9	122,6	104,2	--
juli	56,8	46,7	77,1	101,9	74,4	--
augustus	44,4	59,0	88,3	109,6	86,0	--
september	87,0	55,9	89,0	115,2	86,2	--

Brussel : bruto productie-indexen (1995=100) - vervolg

	Chemische nijverheid (24)	Rubber en kunststof (25)	Niet-metaalhoudend e minerale producten (26)	Metallurgie (27)	Metaalverwerking (28-35)	Producten van metaal (28)
1995	100,0	100,0	##	100,0	100,0	100,0
1996	113,0	92,1	##	147,8	98,7	110,0
1997	115,1	80,6	##	120,1	93,4	129,5
1998	109,2	82,9	##	122,0	88,9	136,7
1997						
oktober	130,4	89,2	##	66,5	84,2	163,2
november	112,8	103,2	##	125,5	82,9	124,4
december	121,9	93,1	##	117,1	106,0	145,3
1998						
januari	110,6	74,7	##	88,8	67,1	118,5
februari	108,3	86,7	##	139,4	76,2	123,3
maart	117,3	81,4	##	209,6	101,3	153,4
april	122,7	80,8	##	142,9	97,3	145,6
mei	113,5	79,4	##	141,6	82,9	124,0
juni	112,0	79,3	##	91,9	96,6	156,9
juli	108,6	45,4	##	63,6	84,6	112,4
augustus	95,1	63,4	##	102,3	81,4	122,3
september	116,6	79,7	##	111,8	98,3	152,8
oktober	104,5	94,5	##	139,5	103,7	147,6
november	106,3	118,6	##	117,8	87,2	133,8
december	95,8	111,4	##	115,8	91,1	150,7
1999						
januari	99,3	72,9	##	97,8	81,6	122,3
februari	106,2	71,6	##	103,6	85,7	131,2
maart	100,4	83,0	##	155,5	106,1	145,3
april	100,0	68,3	##	85,5	98,2	143,8
mei	109,2	71,5	##	132,2	84,3	114,5
juni	106,6	75,4	##	187,0	106,5	164,1
juli	93,4	34,7	##	38,9	87,3	123,8
augustus	93,8	62,8	##	104,6	86,6	119,3
september	90,7	86,4	##	99,1	98,8	142,4
	Machines, apparaten en werktuigen (29)	Elektrische en elektronische apparaten (30-33)	Kantoorcomputers en computers (30)	Elektrische machines en apparaten (31)	Audio-, video- en telecommunicatie- apparatuur (32)	Medische apparatuur, precisie-instru- menten, etc. (33)
1995	100,0	100,0	##	100,0	100,0	100,0
1996	79,1	105,3	##	113,8	85,8	100,9
1997	49,6	116,6	##	127,7	93,7	124,9
1998	26,2	117,8	##	119,3	74,8	157,7
1997						
oktober	48,5	117,9	##	126,0	94,6	121,5
november	42,4	129,2	##	172,6	86,7	141,3
december	104,2	121,2	##	132,9	96,7	156,0
1998						
januari	22,0	87,7	##	96,9	65,5	117,6
februari	25,2	100,4	##	87,9	113,1	121,4
maart	30,0	137,2	##	117,2	120,1	145,8
april	28,9	123,9	##	110,7	88,6	161,2
mei	27,5	110,6	##	117,5	67,7	149,4
juni	30,6	125,1	##	126,7	89,2	162,0
juli	23,6	108,6	##	111,7	52,5	143,3
augustus	20,1	103,9	##	90,1	47,0	171,6
september	30,7	132,5	##	154,7	86,3	145,3
oktober	22,7	142,2	##	154,7	68,8	165,8
november	22,7	106,5	##	98,4	65,8	165,9
december	30,7	135,1	##	165,3	33,2	243,1
1999						
januari	20,4	91,2	##	74,9	86,3	130,8
februari	19,1	95,5	##	86,4	76,5	113,0
maart	30,0	122,9	##	112,3	95,5	175,8
april	28,3	105,7	##	86,9	86,6	174,7
mei	24,2	101,8	##	108,6	82,7	133,5
juni	28,0	117,4	##	131,5	98,6	150,9
juli	22,7	96,3	##	90,7	54,3	137,5
augustus	22,5	93,8	##	108,3	73,3	129,7
september	21,6	112,1	##	130,5	80,1	149,4

Brussel : bruto productie-indexen (1980=100) - vervolg en einde

	Transportmiddelen (34-35)	Auto's, aanhangwagens en opleggers (34)	Auto's (34.1)	Overige transportmiddelen (35)	Meubels; overige industrie (36)	Meubels (36.1)
1995	##	##	##	100,0	100,0	100,0
1996	##	##	##	102,1	96,4	97,2
1997	##	##	##	74,5	95,9	84,0
1998	##	##	##	84,4	140,1	134,5
1997						
oktober	##	##	##	23,5	78,1	43,4
november	##	##	##	138,7	72,2	52,3
december	##	##	##	98,1	69,0	48,7
1998						
januari	##	##	##	21,2	69,2	66,5
februari	##	##	##	38,9	116,4	121,0
maart	##	##	##	207,0	177,8	152,2
april	##	##	##	73,6	139,7	126,5
mei	##	##	##	72,3	132,4	129,5
juni	##	##	##	131,5	153,4	139,7
juli	##	##	##	30,7	145,2	138,5
augustus	##	##	##	101,5	133,5	139,4
september	##	##	##	52,9	150,6	149,9
oktober	##	##	##	77,1	176,6	163,7
november	##	##	##	119,4	157,0	155,0
december	##	##	##	87,6	129,7	133,2
1999						
januari	##	##	##	112,8	134,9	140,9
februari	##	##	##	49,6	153,1	157,6
maart	##	##	##	86,4	184,2	180,3
april	##	##	##	86,6	198,6	172,2
mei	##	##	##	59,7	171,6	159,7
juni	##	##	##	129,2	191,3	183,1
juli	##	##	##	89,9	172,0	152,7
augustus	##	##	##	83,8	170,2	161,5
september	##	##	##	95,6	77,6	170,5
	Recuperatie van recycleerbaar afval (37)	Elektriciteit, gas en water (40-41)	Elektriciteit, gas, stoom en warm water (40)	Elektriciteit (40.1)	Water (41)	Bouwnijverheid (45)
1995	100,0	100,0	100,0	100,0	100,0	100,0
1996	118,1	105,6	107,2	100,9	101,0	95,6
1997	123,9	102,2	102,4	99,7	101,4	92,3
1998	169,9	113,5	110,6	99,7	121,3	92,4
1997						
oktober	161,6	105,8	106,4	102,8	103,8	115,6
november	132,7	109,5	111,6	98,5	103,6	91,9
december	156,2	133,3	145,7	123,2	98,4	73,5
1998						
januari	175,8	136,1	138,7	101,5	128,5	89,8
februari	167,5	120,2	122,2	103,2	114,6	94,5
maart	155,7	123,6	126,5	111,0	115,2	107,5
april	176,8	112,2	108,2	85,9	123,0	96,9
mei	175,8	95,9	82,5	89,4	132,7	97,1
juni	200,5	95,7	88,4	105,4	115,7	109,2
juli	158,9	93,5	82,7	89,0	123,1	45,5
augustus	143,2	92,3	81,6	95,5	121,7	95,8
september	176,2	98,4	93,2	99,3	112,5	111,8
oktober	168,7	124,8	120,4	110,5	136,6	109,2
november	168,1	128,5	134,4	98,5	112,0	84,8
december	172,2	141,5	149,1	108,2	120,1	67,0
1999						
januari	232,2	115,4	110,5	101,8	129,3	88,7
februari	254,6	119,7	121,1	103,6	114,3	83,4
maart	284,4	122,2	124,4	111,4	114,3	105,7
april	275,9	113,6	106,0	86,3	135,7	99,1
mei	230,2	94,5	84,0	89,0	125,7	90,2
juni	273,1	90,9	81,7	90,3	118,1	110,7
juli	182,9	100,6	86,7	105,0	142,5	47,8
augustus	232,0	93,7	82,3	95,1	127,6	96,0
september	412,0	101,8	91,7	99,6	131,7	103,3

Gewesten : productie-indexen - trend (1995=100)

Totale industrie (10-45)

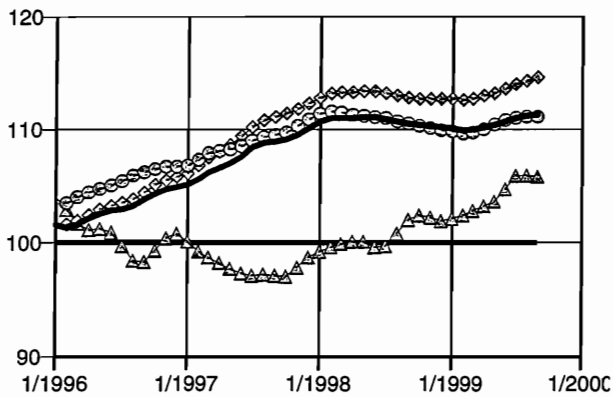

— België ▲ Brussels Hoofdstedelijk Gewest
◆ Vlaams Gewest ● Waals Gewest

Totale industrie (zonder bouwnijverheid) (10-41)

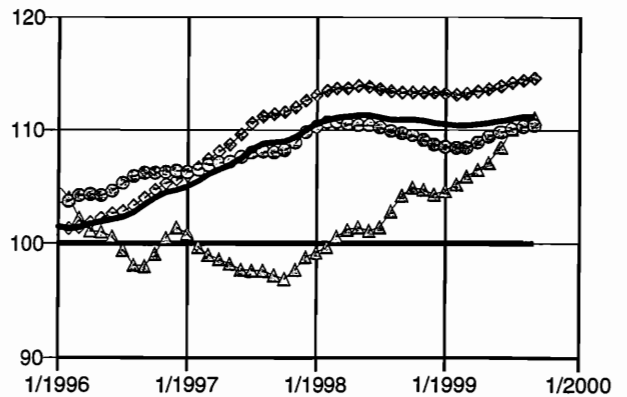

— België ▲ Brussels Hoofdstedelijk Gewest
◆ Vlaams Gewest ● Waals Gewest

Industrie (15-37)

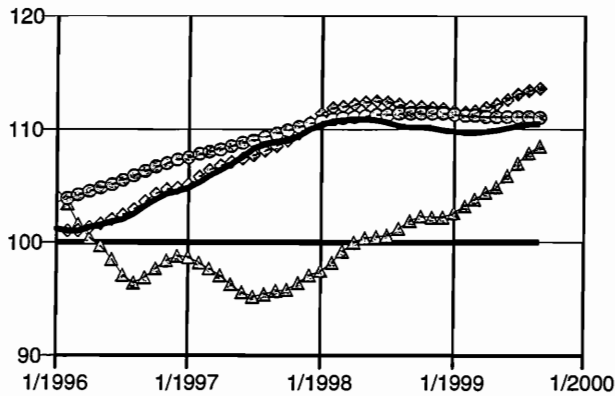

— België ▲ Brussels Hoofdstedelijk Gewest
◆ Vlaams Gewest ● Waals Gewest

Chemische, rubber- en kunststofnijverheid (24-25)

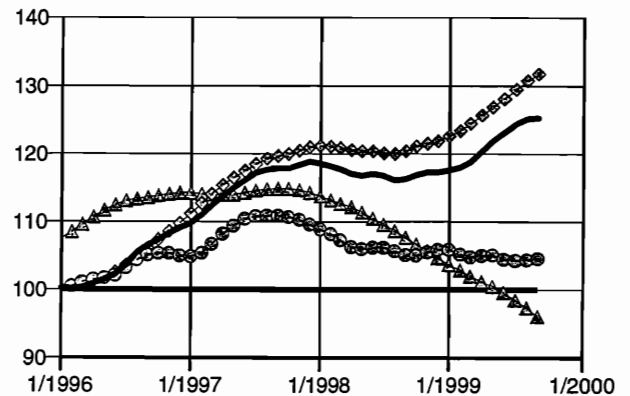

— België ▲ Brussels Hoofdstedelijk Gewest
◆ Vlaams Gewest ● Waals Gewest

Metaalverwerking (28-35)

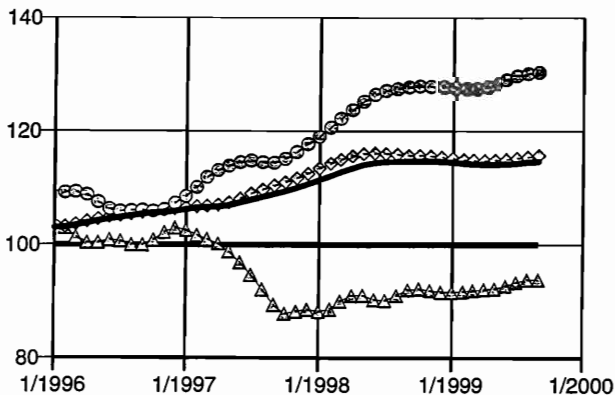

— België ▲ Brussels Hoofdstedelijk Gewest
◆ Vlaams Gewest ● Waals Gewest

Bouwnijverheid (45)

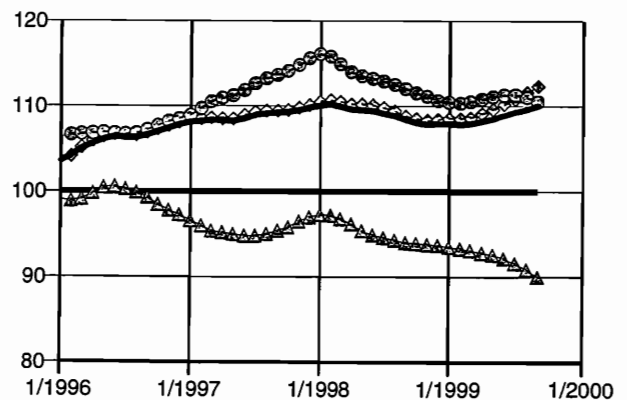

— België ▲ Brussels Hoofdstedelijk Gewest
◆ Vlaams Gewest ● Waals Gewest

Methodologische toelichting bij de afzetprijnsindexen binnenlandse markt (voorheen: productieprijsindexen)

Vanaf juni 1998 is de Europese Verordening inzake Kortetermijnstatistieken in werking getreden. De Verordening verplicht de lidstaten een aantal indicatoren te berekenen, waaronder afzetprijnsindexen, en ze bepaalt nauwkeurig aan welke eisen qua eenheid van waarneming, reikwijdte, detail, tijdigheid,... die indicatoren moeten voldoen.

Voor de vroegere productieprijsindexen heeft dit een aantal gevolgen:

- de benaming '*productieprijsindexen (prijs betaald aan producent, binnenlandse markt)*' wordt vervangen door de officiële benaming van de Verordening: **afzetprijnsindexen binnenlandse markt**; voorlopig zijn dit de enige afzetprijzen waarover België beschikt, maar de Verordening legt ook de berekening op van 'afzetprijnsindexen buitenlandse markt' en 'afzetprijnsindexen' (binnenlandse en buitenlandse markten samen);
- volgens de Verordening inzake Kortetermijnstatistieken en volgens een oudere verplichting die al van december 1993 stamt, moeten de afzetprijnsindexen geleverd worden in de activiteitennomenclatuur **Nace Rev.1**; om hieraan te voldoen, werden in de NIS-publicaties de voorheen gebruikte codes (Nace-70) omgezet in Nace Rev.1-codes; omdat nog niets veranderd werd aan het systeem van enquêteren en berekenen, zijn er tussen de oude en de nieuwe nomenclatuur discontinuïteiten die op dit moment niet op te lossen zijn; als gevolg daarvan konden een aantal reeksen niet verdergezet worden, en zijn een aantal nieuwe reeksen voorlopig nog leeg; als de berekeningsmethodologie aan de nieuwe nomenclatuur wordt aangepast, zal alles beschikbaar zijn;
- alle inlichtingen over de manier waarop specifieke Nace-70 codes werden omgezet in Nace Rev.1, kunt u krijgen bij de **Eenheid Conjunctuurindicatoren van het NIS**:
 tel. ++ (32) (0)2/548 6571
 ++ (32) (0)2/548 6594
 fax ++ (32) (0)2/548 6572
- de berekening zelf van de afzetprijnsindexen binnenlandse markt, aan de hand van een maandelijkse enquête, gebeurt door de **Dienst voor het Indexcijfer van het Ministerie van Economische Zaken** (tel. 02/206 49 51 of 02/206 50 09); voor meer inlichtingen over de *concrete cijfers* en over de *huidige methodologie* kunt u bij hen terecht;
- in de toekomst zal, om aan de verplichtingen van de Verordening te voldoen, de methodologie van de **afzetprijnsindexen binnenlandse markt** volledig herzien moeten worden, en zullen ook **afzetprijnsindexen buitenlandse markt** en **globale afzetprijnsindexen** berekend moeten worden; dit impliceert onder andere een meer recent basisjaar, een nieuw wegingenschema, een vernieuwde korf van typeproducten en een actualisering van het aangeversbestand; voor meer inlichtingen over de voorziene hervormingen kunt u de Eenheid Conjunctuurindicatoren contacteren.

Afzetsindexen binnenlandse markt (1980=100)

	Totale industrie (zonder bouwnijverheid) (10-41)	Intermediaire goederen	Energie	Intermediaire goederen, zonder energie	Investerings- goederen	Consumptiegoedere n
1995	137,8	125,6	101,7	--	162,8	152,1
1996	138,6	125,7	106,8	--	163,8	154,2
1997	141,0	127,6	109,6	--	163,8	158,4
1998	139,3	125,6	103,1	--	163,8	156,5
1997						
oktober	142,4	129,3	111,4	--	163,8	159,7
november	142,1	129,0	110,7	--	163,8	159,5
december	141,1	127,9	107,8	--	163,8	158,3
1998						
januari	140,4	126,6	104,8	--	163,8	158,3
februari	140,5	126,7	104,0	--	163,9	158,5
maart	140,3	126,7	103,2	--	163,9	157,7
april	141,0	128,4	106,0	--	163,9	156,9
mei	141,0	128,3	106,3	--	164,0	157,0
juni	140,1	127,0	104,4	--	164,0	156,6
juli	140,0	126,9	105,2	--	164,0	156,5
augustus	139,2	125,7	103,1	--	163,6	156,3
september	138,5	124,7	102,5	--	163,6	155,7
oktober	137,7	123,8	101,7	--	163,6	155,1
november	136,7	122,4	100,1	--	163,6	154,4
december	135,8	120,4	96,0	--	163,6	155,3
1999						
januari	135,3	119,5	97,3	--	163,6	155,0
februari	135,1	119,0	96,5	--	163,5	155,8
maart	135,6	120,3	99,5	--	163,3	155,3
april	137,1	122,5	103,5	--	163,5	155,6
mei	137,5	123,1	104,0	--	162,8	155,8
juni	137,8	123,6	105,0	--	162,8	155,6
juli	139,1	126,5	110,5	--	162,8	154,5
augustus	140,0	127,8	113,3	--	162,8	155,0
september	140,3	128,3	113,6	--	162,8	155,3
	Duurzame consumptiegoederen	Niet-duurzame consumptiegoederen	Winning van delfstoffen (10-14)	Overige winning van delfstoffen (14)	Winning van steen (14.1)	Winning van zand en klei (14.2)
1995	--	--	135,8	190,6	--	--
1996	--	--	137,7	194,9	--	--
1997	--	--	139,1	198,2	--	--
1998	--	--	140,6	201,6	--	--
1997						
oktober	--	--	139,3	198,5	--	--
november	--	--	139,2	198,4	--	--
december	--	--	139,4	198,7	--	--
1998						
januari	--	--	140,1	200,4	--	--
februari	--	--	140,6	201,6	--	--
maart	--	--	140,3	201,0	--	--
april	--	--	140,6	201,7	--	--
mei	--	--	140,7	201,8	--	--
juni	--	--	140,6	201,6	--	--
juli	--	--	140,7	201,7	--	--
augustus	--	--	140,6	201,6	--	--
september	--	--	140,6	201,7	--	--
oktober	--	--	140,6	201,7	--	--
november	--	--	140,6	201,6	--	--
december	--	--	141,1	202,6	--	--
1999						
januari	--	--	141,0	202,3	--	--
februari	--	--	141,3	203,1	--	--
maart	--	--	141,3	203,3	--	--
april	--	--	141,6	203,8	--	--
mei	--	--	141,5	203,6	--	--
juni	--	--	142,0	204,6	--	--
juli	--	--	142,0	204,8	--	--
augustus	--	--	141,8	204,6	--	--
september	--	--	142,1	205,0	--	--

Afzetprijindexen binnenlandse markt (1980=100) - vervolg

	Winning mineralen voor chemie en kunstmest (14.3)	Overige winning van delfstoffen, n.e.g. (14.5)	Industrie (15-37)	Voedings- en genotmiddelen (15-16)	Voedingsmiddelen en dranken (15)	Vlees en vleesproducten (15.1)
1995	--	--	--	145,5	--	113,9
1996	--	--	--	147,5	--	117,6
1997	--	--	141,2	152,4	142,8	123,9
1998	--	--	139,1	149,1	138,8	111,7
1997						
oktober	--	--	142,7	154,0	144,4	125,6
november	--	--	142,4	153,8	144,1	123,8
december	--	--	141,3	152,5	142,8	119,6
1998						
januari	--	--	140,5	152,2	142,4	118,7
februari	--	--	140,7	152,1	142,3	119,0
maart	--	--	140,3	150,9	140,9	116,5
april	--	--	141,1	149,9	139,9	114,0
mei	--	--	141,0	149,9	139,9	114,0
juni	--	--	140,0	149,2	139,1	112,5
juli	--	--	139,8	149,0	138,4	110,5
augustus	--	--	138,8	148,7	138,1	110,2
september	--	--	138,0	147,7	136,9	108,5
oktober	--	--	137,3	146,8	135,9	106,0
november	--	--	136,4	146,0	135,0	103,4
december	--	--	135,5	147,3	136,3	107,3
1999						
januari	--	--	135,1	146,8	136,0	103,9
februari	--	--	134,6	147,6	136,1	105,1
maart	--	--	135,5	147,0	135,6	105,3
april	--	--	137,1	147,3	135,8	106,0
mei	--	--	137,8	147,3	136,0	107,1
juni	--	--	138,1	147,5	136,1	107,4
juli	--	--	139,6	146,0	134,3	103,3
augustus	--	--	140,8	146,6	135,1	105,0
september	--	--	141,6	147,0	135,5	105,5
	Vis en visproducten (15.2)	Groenten en fruit (15.3)	Plant aardige en dierlijke oliën en vetten (15.4)	Zuivelnijverheid (15.5)	Maalderijen; zetmeel en zetmeelproducten (15.6)	Dierenvoer (15.7)
1995	145,1	149,5	119,3	--	--	104,0
1996	148,4	152,1	124,5	--	--	103,5
1997	151,3	166,0	133,9	152,1	151,6	103,9
1998	156,0	158,3	135,7	157,1	149,7	96,0
1997						
oktober	152,8	163,9	135,5	158,0	150,3	102,8
november	153,0	164,4	138,5	159,0	150,1	102,7
december	153,0	163,9	138,3	158,3	150,2	103,5
1998						
januari	153,0	163,5	137,9	160,4	149,9	102,5
februari	153,0	162,3	141,1	158,7	150,1	100,0
maart	153,0	161,1	139,6	156,6	149,8	98,6
april	153,0	161,8	138,6	155,5	149,6	98,4
mei	153,0	161,8	138,3	155,5	149,6	98,1
juni	155,1	161,2	137,8	155,1	149,5	96,7
juli	155,1	162,0	137,7	156,5	148,4	95,5
augustus	159,0	163,2	134,9	157,4	149,2	95,2
september	159,0	150,8	130,8	157,8	150,3	92,1
oktober	159,0	150,2	130,7	158,8	150,0	90,9
november	159,7	150,8	131,1	157,9	150,1	91,4
december	159,6	151,0	130,5	155,3	150,0	92,5
1999						
januari	159,6	163,5	129,3	160,0	147,6	92,5
februari	161,6	161,6	127,9	159,1	147,3	92,0
maart	161,3	150,8	127,8	153,3	147,3	91,9
april	161,3	159,8	128,1	152,8	147,3	92,0
mei	161,3	160,8	127,5	150,5	147,5	92,0
juni	161,3	165,0	126,6	149,6	147,5	92,0
juli	161,3	164,6	125,5	150,0	145,6	92,0
augustus	166,5	164,1	125,4	151,3	146,0	92,0
september	166,5	165,1	126,1	152,5	146,6	92,0

Afzetprijsexindexen binnenlandse markt (1980=100) - vervolg

	Overige voedingsmiddelen (15.8)	Dranken (15.9)	Tabak (16)	Textiel (17)	Bewerken en spinnen van textielvezels (17.1)	Weven van textiel (17.2)
1995	--	--	244,5	143,8	--	--
1996	--	--	256,9	138,4	--	--
1997	--	189,8	267,2	137,9	--	--
1998	--	191,5	273,5	137,6	--	--
1997						
oktober	--	189,9	268,5	137,8	--	--
november	--	189,9	269,8	137,8	--	--
december	--	189,9	269,8	138,0	--	--
1998						
januari	--	189,9	269,8	137,9	--	--
februari	--	191,7	269,8	137,9	--	--
maart	--	191,7	269,8	137,8	--	--
april	--	191,6	270,4	137,8	--	--
mei	--	191,6	270,4	137,7	--	--
juni	--	191,6	270,4	137,6	--	--
juli	--	191,6	276,1	137,6	--	--
augustus	--	191,6	276,1	137,5	--	--
september	--	191,7	276,7	137,3	--	--
oktober	--	191,7	277,4	137,3	--	--
november	--	191,8	277,4	137,1	--	--
december	--	191,8	277,3	137,3	--	--
1999						
januari	--	194,3	277,3	137,3	--	--
februari	--	194,3	284,7	137,3	--	--
maart	--	194,3	284,7	137,3	--	--
april	--	194,1	284,7	137,3	--	--
mei	--	194,1	284,7	137,3	--	--
juni	--	194,3	284,7	137,3	--	--
juli	--	192,1	284,7	137,3	--	--
augustus	--	192,1	284,7	137,3	--	--
september	--	192,1	285,2	137,5	--	--
	Textielveredeling (17.3)	Confectie textiel, exclusief kleding (17.4)	Overige textielproducten (17.5)	Gebreide en gehaakte stoffen (17.6)	Gebreide en gehaakte artikelen (17.7)	Kleding en bont (18)
1995	--	146,4	--	--	--	166,1
1996	--	146,9	--	--	--	166,5
1997	--	147,6	--	--	--	169,8
1998	--	149,2	--	--	--	173,6
1997						
oktober	--	147,9	--	--	--	170,5
november	--	147,9	--	--	--	170,5
december	--	147,9	--	--	--	170,5
1998						
januari	--	149,2	--	--	--	171,4
februari	--	149,2	--	--	--	172,3
maart	--	149,2	--	--	--	172,9
april	--	149,2	--	--	--	172,9
mei	--	149,2	--	--	--	172,9
juni	--	149,2	--	--	--	173,1
juli	--	149,2	--	--	--	173,6
augustus	--	149,2	--	--	--	174,5
september	--	149,2	--	--	--	174,4
oktober	--	149,2	--	--	--	174,9
november	--	149,2	--	--	--	175,3
december	--	149,1	--	--	--	174,8
1999						
januari	--	149,1	--	--	--	174,8
februari	--	149,1	--	--	--	174,8
maart	--	149,1	--	--	--	175,0
april	--	149,1	--	--	--	174,8
mei	--	149,1	--	--	--	174,8
juni	--	149,1	--	--	--	174,6
juli	--	149,1	--	--	--	174,8
augustus	--	149,1	--	--	--	175,3
september	--	149,1	--	--	--	175,5

Afzetprijindexen binnenlandse markt (1980=100) - vervolg

	Kleding van leer (18.1)	Overige kleding (18.2)	Bont (18.3)	Leer en schoeisel (19)	Looien en bereiden van leer (19.1)	Koffers, tassen, overige artikelen van leer (19.2)
1995	--	--	111,4	162,1	144,1	179,1
1996	--	--	108,8	163,4	145,4	180,9
1997	--	--	108,8	167,3	147,3	180,6
1998	--	--	108,8	167,5	148,3	178,6
1997						
oktober	--	--	108,8	167,2	148,0	177,9
november	--	--	108,8	167,2	148,0	177,9
december	--	--	108,8	167,2	148,0	177,9
1998						
januari	--	--	108,8	167,2	148,0	177,9
februari	--	--	108,8	167,2	148,0	177,9
maart	--	--	108,8	167,2	148,0	177,8
april	--	--	108,8	167,2	148,0	177,8
mei	--	--	108,8	167,2	148,0	177,8
juni	--	--	108,8	167,2	148,0	177,8
juli	--	--	108,8	167,2	148,0	177,8
augustus	--	--	108,8	167,5	148,0	179,8
september	--	--	108,8	167,5	148,0	179,8
oktober	--	--	108,8	167,5	148,0	179,8
november	--	--	108,8	168,3	149,7	179,8
december	--	--	108,8	168,3	149,6	179,8
1999						
januari	--	--	108,8	168,3	149,6	179,8
februari	--	--	108,8	168,3	149,6	180,0
maart	--	--	108,8	168,3	149,6	180,0
april	--	--	108,8	169,1	149,6	180,0
mei	--	--	108,8	169,1	149,6	180,0
juni	--	--	108,8	171,3	149,6	193,6
juli	--	--	108,8	171,3	149,6	193,6
augustus	--	--	108,8	171,3	149,6	193,6
september	--	--	108,8	171,3	149,6	193,6

	Schoeisel (19.3)	Hout en artikelen van hout, kurk, riet, vlechtwerk (20)	Zagen en schaven, impregneren (20.1)	Panelen en platen van hout (20.2)	Schrijn- en timmerwerk (20.3)	Houten emballage (20.4)
1995	177,9	--	--	--	168,2	132,8
1996	179,2	--	--	--	169,8	126,7
1997	187,3	152,4	--	--	172,7	122,4
1998	187,4	152,8	--	--	173,2	125,6
1997						
oktober	187,4	152,7	--	--	173,2	121,3
november	187,4	152,3	--	--	173,2	121,3
december	187,4	152,3	--	--	173,2	121,3
1998						
januari	187,4	152,6	--	--	173,2	125,4
februari	187,4	152,6	--	--	173,2	125,4
maart	187,4	152,7	--	--	173,2	125,4
april	187,4	152,8	--	--	173,2	125,4
mei	187,4	152,8	--	--	173,2	125,4
juni	187,4	152,7	--	--	173,2	125,4
juli	187,4	152,7	--	--	173,2	125,4
augustus	187,4	153,2	--	--	173,2	125,4
september	187,4	153,1	--	--	173,2	125,9
oktober	187,4	153,1	--	--	173,2	125,9
november	187,4	152,8	--	--	173,2	125,9
december	187,3	152,8	--	--	173,1	125,9
1999						
januari	187,3	153,0	--	--	173,1	125,9
februari	187,3	154,3	--	--	176,6	125,9
maart	187,3	154,3	--	--	176,6	124,9
april	189,6	154,1	--	--	176,6	122,5
mei	189,6	155,8	--	--	181,3	122,5
juni	189,6	155,8	--	--	181,3	122,5
juli	189,6	155,8	--	--	181,3	122,5
augustus	189,6	155,6	--	--	181,3	122,5
september	189,6	153,5	--	--	181,3	122,5

Afzetzprijindexen binnenlandse markt (1980=100) - vervolg

	Overige artikelen van hout, kurk, riet, viechtwerk (20.5)	Papier en karton (21)	Papierpulp, papier en karton (21.1)	Artikelen van papier en karton (21.2)	Drukkerijen en aanverwante diensten (22.2)	Reopgenomen media (22.3)
1995	--	151,9	147,3	154,5	171,0	--
1996	--	149,3	142,1	153,2	168,3	--
1997	--	147,5	137,3	153,0	167,5	--
1998	--	150,6	142,9	154,7	177,5	--
1997						
oktober	--	148,8	140,6	153,2	172,1	--
november	--	149,2	140,7	153,8	172,1	--
december	--	149,4	140,7	154,1	172,1	--
1998						
januari	--	151,1	143,0	155,5	173,0	--
februari	--	151,1	143,4	155,3	173,0	--
maart	--	151,1	143,4	155,3	173,0	--
april	--	151,4	144,1	155,3	179,7	--
mei	--	151,1	144,1	154,9	179,7	--
juni	--	151,0	143,8	154,9	179,7	--
juli	--	151,0	143,6	154,9	177,7	--
augustus	--	150,8	143,3	154,9	177,7	--
september	--	150,6	142,9	154,8	177,7	--
oktober	--	150,2	142,9	154,1	179,6	--
november	--	149,1	140,6	153,6	179,6	--
december	--	148,3	139,3	153,3	179,6	--
1999						
januari	--	147,3	138,3	152,1	171,8	--
februari	--	147,1	137,8	152,0	171,8	--
maart	--	147,1	137,8	152,0	171,8	--
april	--	146,3	136,1	152,0	176,6	--
mei	--	146,1	135,6	151,8	176,6	--
juni	--	146,0	135,6	151,6	176,6	--
juli	--	146,0	135,6	151,5	180,1	--
augustus	--	146,3	136,3	151,8	180,1	--
september	--	146,5	136,3	151,8	180,1	--
	Cokes, raffinage, splijt- en kweekstoffen (23)	Cokesovenproducten (23.1)	Geraffineerde aardolieproducten (23.2)	Chemische, rubber- en kunststofnijverheid (24-25)	Chemische nijverheid (24)	Chemische basisproducten (24.1)
1995	--	--	53,0	153,8	156,8	--
1996	--	--	65,3	151,6	153,8	--
1997	--	--	71,0	152,0	154,7	--
1998	--	--	55,1	151,4	153,8	--
1997						
oktober	--	--	73,9	153,1	156,2	--
november	--	--	72,2	153,4	156,7	--
december	--	--	66,1	153,1	156,2	--
1998						
januari	--	--	60,0	152,8	155,7	--
februari	--	--	57,9	152,4	155,2	--
maart	--	--	55,0	152,6	155,5	--
april	--	--	61,4	151,9	154,5	--
mei	--	--	61,4	151,8	154,3	--
juni	--	--	56,8	151,4	153,8	--
juli	--	--	58,2	151,0	153,2	--
augustus	--	--	53,4	151,1	153,4	--
september	--	--	52,3	151,0	153,2	--
oktober	--	--	52,0	150,3	152,2	--
november	--	--	50,6	153,4	152,0	--
december	--	--	41,9	150,5	152,3	--
1999						
januari	--	--	46,5	149,8	151,6	--
februari	--	--	43,7	149,6	151,3	--
maart	--	--	51,2	149,1	150,8	--
april	--	--	60,5	149,5	151,1	--
mei	--	--	63,7	150,1	152,0	--
juni	--	--	65,6	--	152,3	--
juli	--	--	78,9	--	153,0	--
augustus	--	--	85,5	--	153,0	--
september	--	--	89,5	--	153,0	--

Afzetprijsexindexen binnenlandse markt (1980=100) - vervolg

	Verdelgingsmiddelen en chemie voor landbouw (24.2)	Verf, vernis en drukinkt (24.3)	Farmaceutische nijverheid (24.4)	Zeep, wasmiddelen, parfums, cosmetica (24.5)	Overige chemische producten (24.6)	Synthetische en kunstmatige vezels (24.7)
1995	--	216,6	--	180,9	--	148,9
1996	--	223,0	--	182,7	--	149,9
1997	--	223,3	--	186,0	--	150,5
1998	--	225,0	--	190,6	--	154,1
1997						
oktober	--	223,3	--	187,3	--	152,2
november	--	223,3	--	187,3	--	152,2
december	--	223,3	--	187,3	--	152,2
1998						
januari	--	223,3	--	186,8	--	154,6
februari	--	225,2	--	186,8	--	154,6
maart	--	225,2	--	190,4	--	154,6
april	--	225,2	--	190,4	--	154,6
mei	--	225,2	--	191,0	--	154,6
juni	--	225,2	--	191,0	--	154,6
juli	--	225,2	--	189,9	--	154,3
augustus	--	225,2	--	191,4	--	154,3
september	--	225,2	--	192,4	--	154,3
oktober	--	225,2	--	191,0	--	153,0
november	--	225,2	--	191,0	--	153,0
december	--	225,1	--	194,6	--	153,0
1999						
januari	--	228,1	--	194,6	--	151,8
februari	--	228,1	--	195,1	--	151,8
maart	--	228,1	--	195,1	--	151,8
april	--	228,1	--	193,8	--	151,8
mei	--	228,1	--	193,8	--	151,8
juni	--	228,1	--	193,5	--	151,8
juli	--	228,1	--	193,5	--	151,8
augustus	--	228,1	--	192,3	--	151,8
september	--	228,1	--	192,3	--	151,8
	Rubber en kunststof (25)	Rubber (25.1)	Producten van kunststof (25.2)	Niet-metaalhoudend e minerale producten (26)	Glas en glaswerk (26.1)	Keramische producten, excl. tegels, bakstenen (26.2)
1995	145,7	142,0	146,7	168,6	143,7	--
1996	145,8	145,3	145,9	170,0	143,4	--
1997	145,1	145,6	145,0	171,8	142,8	--
1998	145,3	145,6	145,2	179,0	145,6	--
1997						
oktober	145,0	145,7	144,8	171,6	142,4	--
november	145,0	145,7	144,8	171,9	144,8	--
december	144,9	145,3	144,8	172,2	144,8	--
1998						
januari	145,2	145,3	145,2	172,5	144,8	--
februari	145,2	145,2	145,2	178,5	144,8	--
maart	145,2	145,2	145,2	179,6	144,8	--
april	145,2	145,2	145,2	179,6	144,8	--
mei	145,2	145,2	145,2	179,7	144,8	--
juni	145,3	145,5	145,3	179,5	144,8	--
juli	145,3	145,5	145,2	179,3	144,8	--
augustus	145,3	145,5	145,3	179,7	144,8	--
september	145,4	146,0	145,3	179,0	144,8	--
oktober	145,4	146,0	145,3	180,5	147,9	--
november	145,0	146,1	144,7	180,5	147,9	--
december	145,8	146,1	145,6	180,1	148,3	--
1999						
januari	145,1	145,5	145,0	180,8	148,3	--
februari	145,1	145,6	145,1	180,8	148,3	--
maart	144,8	145,6	144,6	182,0	148,3	--
april	145,3	145,6	145,3	182,6	148,3	--
mei	145,1	145,6	144,8	182,0	148,3	--
juni	144,5	145,6	144,1	182,3	148,3	--
juli	145,5	145,6	145,3	182,3	148,3	--
augustus	145,5	145,6	145,5	182,3	148,3	--
september	145,6	145,8	145,6	182,3	148,3	--

Afzetprijsexindexen binnenlandse markt (1980=100) - vervolg

	Keramische tegels en plavuizen (26.3)	Dakpannen, bakstenen en overige voor bouw (26.4)	Cement, kalk en gips (26.5)	Artikelen van beton, gips en cement (26.6)	Bewerken van natuursteen (26.7)	Overige niet-metaalhoudende minerale producten (26.8)
1995	--	175.5	188.5	173.9	182.3	--
1996	--	175.8	190.3	176.2	191.7	--
1997	--	176.1	194.4	179.1	196.7	--
1998	--	176.3	224.4	181.3	201.3	--
1997						
oktober	--	176.2	194.5	178.8	197.9	--
november	--	176.2	194.4	178.2	197.9	--
december	--	176.2	194.4	178.8	197.9	--
1998						
januari	--	176.2	196.4	178.4	197.9	--
februari	--	176.2	227.1	179.4	197.9	--
maart	--	176.2	226.7	182.3	197.9	--
april	--	176.2	228.1	181.6	202.4	--
mei	--	176.2	227.0	182.2	202.4	--
juni	--	176.3	227.1	181.5	202.4	--
juli	--	176.3	226.7	181.3	202.4	--
augustus	--	176.3	226.8	182.5	202.4	--
september	--	176.3	226.7	180.8	202.4	--
oktober	--	176.3	226.6	182.6	202.4	--
november	--	176.3	226.7	182.2	202.4	--
december	--	176.3	226.3	181.1	202.3	--
1999						
januari	--	176.3	227.5	182.5	202.3	--
februari	--	176.3	227.3	182.5	202.3	--
maart	--	176.3	227.8	185.0	202.3	--
april	--	176.3	227.8	186.0	218.5	--
mei	--	176.3	225.3	185.6	218.5	--
juni	--	176.3	227.8	185.3	218.5	--
juli	--	176.3	228.3	185.1	218.5	--
augustus	--	176.3	228.0	185.1	218.5	--
september	--	176.3	228.0	185.1	218.5	--

	Metallurgie (27)	Ijzer en staal en ferro-legeringen (EGKS) (27.1)	Buizen (27.2)	Eerste verwerking van staal (27.3)	Non-ferro metalen (27.4)	Gieten van metalen (27.5)
1995	126.3	140.2	153.5	159.2	111.5	165.9
1996	113.4	122.6	151.4	155.7	122.3	163.1
1997	128.4	122.0	148.6	149.9	139.1	158.2
1998	131.3	130.3	145.3	149.6	122.5	158.4
1997						
oktober	131.6	126.2	149.3	148.8	140.7	159.2
november	131.7	127.5	150.4	152.2	134.6	160.0
december	132.9	130.1	150.4	152.2	130.8	160.0
1998						
januari	133.3	130.7	150.4	152.2	130.7	160.0
februari	134.3	134.0	149.2	149.3	123.7	160.1
maart	137.1	137.0	149.2	149.3	127.5	160.1
april	137.5	136.6	149.2	149.3	130.9	160.1
mei	137.0	137.4	144.3	151.9	125.1	158.1
juni	135.2	135.3	144.3	151.9	123.5	158.1
juli	133.5	132.2	144.3	151.9	126.4	158.1
augustus	131.9	130.6	144.6	147.7	125.3	157.4
september	129.1	128.6	144.6	147.7	117.8	157.4
oktober	124.9	124.3	144.6	147.7	111.5	157.4
november	121.4	118.9	139.6	147.9	113.7	156.8
december	120.5	117.5	139.6	147.8	113.6	156.8
1999						
januari	115.0	110.3	139.6	147.8	113.0	156.8
februari	113.1	106.0	139.6	146.1	120.3	156.1
maart	112.4	104.6	139.6	146.1	120.9	156.1
april	113.3	105.3	139.6	146.1	123.3	156.1
mei	114.4	105.9	142.6	145.6	127.5	155.3
juni	114.8	107.4	142.6	145.6	123.6	155.3
juli	114.3	104.4	142.6	145.6	133.0	155.3
augustus	114.4	105.8	142.6	145.6	128.5	155.3
september	116.5	108.1	142.6	145.6	130.5	155.3

Afzetprijindexen binnenlandse markt (1980=100) - vervolg

	Metaalverwerking (28-35)	Producten van metaal (28)	Producten van metaal voor de bouw (28.1)	Metalen recipiënten; radiatoren en ketels voor centrale verwarming (28.2)	Stoomketels (28.3)	Smeden, persen, stampen etc. (28.4)
1995	159.9	--	165.7	--	164.9	153.5
1996	160.6	--	166.1	--	164.9	151.8
1997	160.0	156.4	166.7	--	164.9	148.6
1998	159.7	156.1	167.6	--	164.9	145.3
1997						
oktober	160.0	156.3	166.8	--	164.9	149.3
november	160.1	156.6	167.0	--	164.9	150.4
december	160.1	156.6	167.0	--	164.9	150.4
1998						
januari	160.1	156.6	167.0	--	164.9	150.4
februari	160.1	156.6	167.2	--	164.9	149.2
maart	160.1	156.5	166.9	--	164.9	149.2
april	160.1	156.5	166.9	--	164.9	149.2
mei	159.8	156.3	168.8	--	164.9	144.3
juni	159.9	156.5	169.3	--	164.9	144.3
juli	159.8	156.3	168.7	--	164.9	144.3
augustus	159.4	155.9	167.3	--	164.9	144.6
september	159.4	155.9	167.3	--	164.9	144.6
oktober	159.4	155.8	167.0	--	164.9	144.6
november	159.1	155.0	167.2	--	164.9	139.6
december	159.1	155.0	167.3	--	164.8	139.6
1999						
januari	159.1	155.0	167.3	--	164.8	139.6
februari	158.8	154.8	167.5	--	164.8	139.6
maart	158.8	154.8	167.3	--	164.8	139.6
april	158.8	154.8	167.5	--	164.8	139.6
mei	158.5	155.3	167.3	--	164.8	142.6
juni	158.5	155.3	167.5	--	164.8	142.6
juli	158.5	155.3	167.3	--	164.8	142.6
augustus	158.5	155.3	167.5	--	164.8	142.6
september	158.5	155.3	167.5	--	164.8	142.6
	Bekleding metaal, algemene metaalbewerking (28.5)	Scharen, bestekken, gereedschap, ijzerwaren (28.6)	Overige producten van metaal (28.7)	Machines, apparaten en werktuigen (29)	Motoren en mechanisch drijfwerk (29.1)	Machines voor algemeen gebruik (29.2)
1995	--	--	--	--	--	--
1996	--	--	--	--	--	--
1997	--	--	--	170.1	--	--
1998	--	--	--	172.0	--	--
1997						
oktober	--	--	--	170.2	--	--
november	--	--	--	170.6	--	--
december	--	--	--	170.6	--	--
1998						
januari	--	--	--	170.6	--	--
februari	--	--	--	172.0	--	--
maart	--	--	--	172.0	--	--
april	--	--	--	172.0	--	--
mei	--	--	--	172.0	--	--
juni	--	--	--	172.0	--	--
juli	--	--	--	172.0	--	--
augustus	--	--	--	172.1	--	--
september	--	--	--	172.1	--	--
oktober	--	--	--	172.1	--	--
november	--	--	--	172.6	--	--
december	--	--	--	172.6	--	--
1999						
januari	--	--	--	172.6	--	--
februari	--	--	--	173.1	--	--
maart	--	--	--	173.1	--	--
april	--	--	--	173.1	--	--
mei	--	--	--	173.5	--	--
juni	--	--	--	173.5	--	--
juli	--	--	--	173.5	--	--
augustus	--	--	--	173.5	--	--
september	--	--	--	173.5	--	--

Afzetprijnsindexen binnenlandse markt (1980=100) - vervolg

	Machines voor de landbouw en de bosbouw (29.3)	Gereedschaps- werktuigen (29.4)	Overige machines voor specifieke doeleinden (29.5)	Huishoudapparaten (29.7)	Elektrische en elektronische apparaten (30-33)	Kantoomachines en computers (30)
1995	--	--	--	--	--	168,0
1996	--	--	--	--	--	170,8
1997	--	--	--	--	143,7	171,2
1998	--	--	--	--	141,4	173,2
1997						
oktober	--	--	--	--	143,4	171,3
november	--	--	--	--	143,1	171,7
december	--	--	--	--	143,1	171,7
1998						
januari	--	--	--	--	143,1	171,7
februari	--	--	--	--	142,1	173,2
maart	--	--	--	--	142,1	173,2
april	--	--	--	--	142,1	173,2
mei	--	--	--	--	141,7	173,2
juni	--	--	--	--	141,7	173,2
juli	--	--	--	--	141,7	173,2
augustus	--	--	--	--	140,6	173,4
september	--	--	--	--	140,6	173,4
oktober	--	--	--	--	140,6	173,4
november	--	--	--	--	140,1	173,9
december	--	--	--	--	140,1	173,8
1999						
januari	--	--	--	--	140,1	173,8
februari	--	--	--	--	138,6	174,3
maart	--	--	--	--	138,6	174,3
april	--	--	--	--	138,6	174,3
mei	--	--	--	--	136,8	174,8
juni	--	--	--	--	136,8	174,8
juli	--	--	--	--	136,8	174,8
augustus	--	--	--	--	136,8	174,8
september	--	--	--	--	136,8	174,8

	Elektrische machines en apparaten (31)	Elektromotoren, generatoren, transformatoren (31.1)	Schakel- en verdeelinrichtingen (31.2)	Geïsoleerde kabels en draad (31.3)	Accumulatoren en elektrische batterijen (31.4)	Elektrische lampen en verlichtingsapparaten (31.5)
1995	--	--	--	138,3	--	133,5
1996	--	--	--	145,2	--	131,6
1997	--	--	--	147,5	--	128,4
1998	--	--	--	147,1	--	124,2
1997						
oktober	--	--	--	148,0	--	128,1
november	--	--	--	148,1	--	128,2
december	--	--	--	148,1	--	128,2
1998						
januari	--	--	--	148,1	--	128,2
februari	--	--	--	147,3	--	125,3
maart	--	--	--	147,3	--	125,3
april	--	--	--	147,3	--	125,3
mei	--	--	--	147,2	--	125,1
juni	--	--	--	147,2	--	125,1
juli	--	--	--	147,2	--	125,1
augustus	--	--	--	146,7	--	122,3
september	--	--	--	146,7	--	122,3
oktober	--	--	--	146,7	--	122,3
november	--	--	--	146,9	--	122,2
december	--	--	--	146,8	--	122,1
1999						
januari	--	--	--	146,8	--	122,1
februari	--	--	--	145,6	--	120,0
maart	--	--	--	145,6	--	120,0
april	--	--	--	145,6	--	120,0
mei	--	--	--	142,5	--	118,4
juni	--	--	--	142,5	--	118,4
juli	--	--	--	142,5	--	118,4
augustus	--	--	--	142,5	--	118,4
september	--	--	--	142,5	--	118,4

Afzetprijindexen binnenlandse markt (1980=100) - vervolg

	Elektrische benodigdheden (31.6)	Audio-, video- en telecommunicatie- apparatuur (32)	Elektronische onderdelen (32.1)	Zend- en transmissie- apparatuur (32.2)	Audio- en videoapparatuur (32.3)	Medische apparatuur, precisie-instru- menten, etc. (33)
1995	--	--	--	--	133,5	--
1996	--	--	--	--	131,6	--
1997	--	--	--	--	128,4	--
1998	--	--	--	--	124,2	--
1997						
oktober	--	--	--	--	128,1	--
november	--	--	--	--	128,2	--
december	--	--	--	--	128,2	--
1998						
januari	--	--	--	--	128,2	--
februari	--	--	--	--	125,3	--
maart	--	--	--	--	125,3	--
april	--	--	--	--	125,3	--
mei	--	--	--	--	125,1	--
juni	--	--	--	--	125,1	--
juli	--	--	--	--	125,1	--
augustus	--	--	--	--	122,3	--
september	--	--	--	--	122,3	--
oktober	--	--	--	--	122,3	--
november	--	--	--	--	122,2	--
december	--	--	--	--	122,1	--
1999						
januari	--	--	--	--	122,1	--
februari	--	--	--	--	120,0	--
maart	--	--	--	--	120,0	--
april	--	--	--	--	120,0	--
mei	--	--	--	--	118,4	--
juni	--	--	--	--	118,4	--
juli	--	--	--	--	118,4	--
augustus	--	--	--	--	118,4	--
september	--	--	--	--	118,4	--

	Medische apparatuur, orthopedische artikelen (33.1)	Wetenschappelijke en technische instrumenten (33.2)	Controleapparatuur van industriële processen (33.3)	Optische instrumenten, foto- en filmapparatuur (33.4)	Uurwerken (33.5)	Transportmiddelen (34-35)
1995	--	168,0	--	--	--	182,1
1996	--	170,8	--	--	--	181,1
1997	--	171,2	--	--	--	182,3
1998	--	173,2	--	--	--	183,1
1997						
oktober	--	171,3	--	--	--	182,7
november	--	171,7	--	--	--	182,7
december	--	171,7	--	--	--	182,7
1998						
januari	--	171,7	--	--	--	182,7
februari	--	173,2	--	--	--	182,9
maart	--	173,2	--	--	--	182,9
april	--	173,2	--	--	--	182,9
mei	--	173,2	--	--	--	182,9
juni	--	173,2	--	--	--	182,9
juli	--	173,2	--	--	--	182,9
augustus	--	173,4	--	--	--	183,3
september	--	173,4	--	--	--	183,3
oktober	--	173,4	--	--	--	183,3
november	--	173,9	--	--	--	183,9
december	--	173,8	--	--	--	183,8
1999						
januari	--	173,8	--	--	--	183,8
februari	--	174,3	--	--	--	184,3
maart	--	174,3	--	--	--	184,3
april	--	174,3	--	--	--	184,3
mei	--	174,8	--	--	--	184,3
juni	--	174,8	--	--	--	184,3
juli	--	174,8	--	--	--	184,3
augustus	--	174,8	--	--	--	184,3
september	--	174,8	--	--	--	184,3

Afzetprijsexindexen binnenlandse markt (1980=100) - vervolg

	Auto's, aanhangwagens en opleggers (34)	Auto's (34.1)	Carrosserieën en aanhangwagens (34.2)	Onderdelen en accessoires motorvoertuigen (34.3)	Overige transportmiddelen (35)	Scheepsbouw en -reparatie (35.1)
1995	--	--	--	--	--	--
1996	--	--	--	--	--	--
1997	--	--	--	--	--	--
1998	--	--	--	--	--	--
1997						
oktober	--	--	--	--	--	--
november	--	--	--	--	--	--
december	--	--	--	--	--	--
1998						
januari	--	--	--	--	--	--
februari	--	--	--	--	--	--
maart	--	--	--	--	--	--
april	--	--	--	--	--	--
mei	--	--	--	--	--	--
juni	--	--	--	--	--	--
juli	--	--	--	--	--	--
augustus	--	--	--	--	--	--
september	--	--	--	--	--	--
oktober	--	--	--	--	--	--
november	--	--	--	--	--	--
december	--	--	--	--	--	--
1999						
januari	--	--	--	--	--	--
februari	--	--	--	--	--	--
maart	--	--	--	--	--	--
april	--	--	--	--	--	--
mei	--	--	--	--	--	--
juni	--	--	--	--	--	--
juli	--	--	--	--	--	--
augustus	--	--	--	--	--	--
september	--	--	--	--	--	--
	Rollend materieel voor spoor- en tramwegen (35.2)	Lucht- en ruimtevaartuigen (35.3)	Motorrijwielen en rijwielen (35.4)	Overige transportmiddelen, n.e.g. (35.5)	Meubels; overige industrie (36)	Meubels (36.1)
1995	--	--	--	--	--	152,3
1996	--	--	--	--	--	154,7
1997	--	--	--	--	--	155,0
1998	--	--	--	--	--	152,5
1997						
oktober	--	--	--	--	--	152,7
november	--	--	--	--	--	152,7
december	--	--	--	--	--	152,6
1998						
januari	--	--	--	--	--	152,8
februari	--	--	--	--	--	152,8
maart	--	--	--	--	--	152,4
april	--	--	--	--	--	152,4
mei	--	--	--	--	--	152,4
juni	--	--	--	--	--	152,4
juli	--	--	--	--	--	152,4
augustus	--	--	--	--	--	152,5
september	--	--	--	--	--	152,5
oktober	--	--	--	--	--	152,5
november	--	--	--	--	--	152,6
december	--	--	--	--	--	152,6
1999						
januari	--	--	--	--	--	152,6
februari	--	--	--	--	--	153,3
maart	--	--	--	--	--	153,6
april	--	--	--	--	--	153,6
mei	--	--	--	--	--	155,3
juni	--	--	--	--	--	155,3
juli	--	--	--	--	--	155,3
augustus	--	--	--	--	--	155,3
september	--	--	--	--	--	155,3

Afzetprijindexen binnenlandse markt (1980=100) - vervolg en einde

	Bewerking van edelstenen en juwelen (36.2)	Sportartikelen (36.4)	Spellen en speelgoed (36.5)	Diverse overige industrie (36.6)	Recuperatie van recycleerbaar afval (37)	Recuperatie van recycleerbaar metaalafval (37.1)
1995	82.9	--	--	--	--	--
1996	87.5	--	--	--	--	--
1997	91.0	--	--	--	--	--
1998	88.8	--	--	--	--	--
1997						
oktober	97.0	--	--	--	--	--
november	93.0	--	--	--	--	--
december	83.5	--	--	--	--	--
1998						
januari	88.9	--	--	--	--	--
februari	90.0	--	--	--	--	--
maart	89.6	--	--	--	--	--
april	93.6	--	--	--	--	--
mei	92.4	--	--	--	--	--
juni	92.7	--	--	--	--	--
juli	89.7	--	--	--	--	--
augustus	84.9	--	--	--	--	--
september	83.5	--	--	--	--	--
oktober	86.5	--	--	--	--	--
november	88.3	--	--	--	--	--
december	85.0	--	--	--	--	--
1999						
januari	85.5	--	--	--	--	--
februari	87.4	--	--	--	--	--
maart	92.4	--	--	--	--	--
april	92.3	--	--	--	--	--
mei	88.3	--	--	--	--	--
juni	80.0	--	--	--	--	--
juli	82.3	--	--	--	--	--
augustus	71.1	--	--	--	--	--
september	71.0	--	--	--	--	--
	Recuperatie van overig recycleerbaar afval (37.2)	Elektriciteit, gas en water (40-41)	Elektriciteit, gas, stoom en warm water (40)	Elektriciteit (40.1)	Gas (40.2)	Water (41)
1995	--	--	131.5	131.5	--	209.7
1996	--	--	130.4	130.4	--	219.0
1997	--	--	130.5	130.5	--	226.6
1998	--	--	130.4	130.4	--	230.7
1997						
oktober	--	--	131.5	131.5	--	229.2
november	--	--	131.4	131.4	--	229.5
december	--	--	130.9	130.9	--	228.6
1998						
januari	--	--	129.8	129.8	--	229.8
februari	--	--	129.9	129.9	--	230.1
maart	--	--	130.8	130.8	--	229.3
april	--	--	131.0	131.0	--	229.7
mei	--	--	131.5	131.5	--	230.0
juni	--	--	131.6	131.6	--	230.0
juli	--	--	131.8	131.8	--	231.3
augustus	--	--	131.6	131.6	--	231.4
september	--	--	131.4	131.4	--	231.2
oktober	--	--	129.9	129.9	--	231.8
november	--	--	127.9	127.9	--	232.0
december	--	--	127.0	127.0	--	231.6
1999						
januari	--	--	125.5	125.5	--	231.8
februari	--	--	126.8	126.8	--	230.6
maart	--	--	126.4	126.4	--	230.3
april	--	--	126.0	126.0	--	234.1
mei	--	--	124.9	124.9	--	234.0
juni	--	--	124.8	124.8	--	233.8
juli	--	--	125.0	125.0	--	234.8
augustus	--	--	124.6	124.6	--	236.1
september	--	--	122.4	122.4	--	236.5

ZUIVELNIJVERHEID

	BEREIDING VAN MELK EN ROOM VOOR CONSUMPTIE						PRODUCTIE VAN AFGELEIDE PROD.		
	MELK (X 1.000 L)					ROOM (X 1.000 L)	A. BOTER (X 1.000 L)		
	VOLLE MELK (1)	GEDEELTE- LIJK AF- GEROOMDE MELK	AFGE- ROOMDE MELK	KARNE- MELK	CHOCOLA- DEMELK		MELKERIJ- BOTER	HERBE- WERKTE BOTER	BOTERCON- CENTRAAT, BUTTEROIL, ETC.
1993	26104	31994	8725	1826	4662	4944	2898	1243	8406
1994	24685	31374	7971	1972	4460	4813	2334	1150	7924
1995	22563	32516	8045	2081	4664	5132	2794	1129	8173
1996	22930	33514	6212	1856	5393	5332	2178	1185	8598
1997	21562	30567	6367	2093	5913	6914	2486	2881	7423
1998	20436	29407	6420	2099	5760	7518	2938	2629	6417
1997									
AUGUSTUS	21643	24559	5668	2562	5060	6749	1987	2624	6529
SEPTEMBER	20567	30827	6447	2233	6752	7001	1941	3184	8262
OKTOBER	23137	31098	6610	2143	6863	7334	2109	3167	9528
NOVEMBER	21179	27816	5769	1859	5032	7097	1920	2815	7410
DECEMBER	23647	31354	6882	2048	6871	7929	2830	3776	7114
1998									
JANUARI	21777	28614	6320	2011	5020	6701	2470	2374	6965
FEBRUARI	20710	30739	6622	2101	5333	5395	3086	2402	7459
MAART	21850	28844	6925	1965	6088	7920	2759	3017	6309
APRIL	22816	30311	6911	2120	5512	8684	3685	2645	6503
MEI	20832	30087	5910	2058	5388	7551	4217	2487	6306
JUNI	19765	30805	6804	2236	5116	7953	4106	2706	5930
JULI	18008	28242	5763	2410	5212	7294	3352	2034	4969
AUGUSTUS	18427	23076	5806	2048	5548	7143	2109	2529	5208
SEPTEMBER	19345	29589	6913	2148	6514	7674	2150	2923	6452
OKTOBER	20459	32659	5701	2080	6340	7118	2298	2926	7292
NOVEMBER	19581	29045	6437	1958	5464	7831	1896	2925	7695
DECEMBER	21663	30875	6930	2053	7584	8952	3122	2585	5912
1999									
JANUARI	20038	32375	6461	2018	6517	6240	2520	2312	7084
FEBRUARI	20053	30083	5932	2097	7454	6279	3216	2462	6839
MAART	21382	35173	7339	2250	8623	9003	3222	2859	6889

(1) CONSUMPTIEMELK, MET 36 GR. VETGEHALTE PER LITER

ZUIVELNIJVERHEID (VERVOLG)

	PRODUCTIE VAN AFGELEIDE PRODUCTEN (VERVOLG)						
	B. KAAS (X 1.000 KG)						
	VERSE		HARDE SOORT HOLLANDSE (1)	HALFHARDE SOORT ST.PAULIN (2)	ZACHT SOORT	SMELTKAAS	DIVERSE (3)
	VETTE EN HALFVETTE	MAGERE					
1993	509	1149	714	813	84	4503	2589
1994	338	1121	737	827	73	4265	2776
1995	330	1129	582	823	69	4295	2772
1996	342	1047	510	855	50	4467	1708
1997	334	1544	485	-	33	4580	2555
1998	361	1236	416	-	24	4409	2846
1997							
AUGUSTUS	333	1545	443	-	54	2139	2447
SEPTEMBER	366	1503	480	-	39	4221	2667
OKTOBER	271	1526	450	-	37	6049	2979
NOVEMBER	252	1154	390	-	31	4848	2264
DECEMBER	257	1214	459	-	26	5198	2551
1998							
JANUARI	291	1279	382	-	24	3317	2599
FEBRUARI	320	1243	385	-	28	4638	2890
MAART	396	1329	438	-	31	4356	2562
APRIL	349	1484	412	-	26	5273	2346
MEI	425	1331	370	-	14	4319	2863
JUNI	450	1357	536	-	18	4279	2930
JULI	383	1245	431	-	20	5623	2726
AUGUSTUS	401	1118	372	-	24	2352	3169
SEPTEMBER	344	1217	417	-	32	4464	3280
OKTOBER	349	1182	447	-	22	5694	3193
NOVEMBER	295	1005	404	-	24	4307	3093
DECEMBER	324	1041	402	-	24	4280	2501
1999							
JANUARI	310	1052	350	-	17	3277	2474
FEBRUARI	386	1124	352	-	23	4274	2573
MAART	378	1242	391	-	23	4844	3071

(1) UITSLUITEND GOUDA

(2) DE ANDERE HALFHARDE KAAS INBEGREPEN. VANAF JANUARI 1997 ZIJN DE CIJFERS INBEGREPEN IN DIE VAN DE KOLOM "DIVERSE"

(3) VANAF JANUARI 1997: MET INBEGRIJ VAN DE KAZEN VAN HET ITALIAANSE TYPE EN KAZEN VAN DE HALFHARDE SOORT

ZUIVELNIJVERHEID (VERVOLG)

	PRODUCTIE (VERVOLG)					
	C. MELKPOEDER (X 1.000KG)		D. INGEDIKTE MELK (X 1.000 KG)	E. YOGHURT (X 1.000L)	F. ROOMIJS (1) (X 1.000 L)	G. GEVITAMI- NEERDE MELK EN DESSERTS OP BASIS VAN MELK OF ROOM (X 1.000 L)
	ROOM, VOLLE MELK EN GEDEELTELIJK AFGEROOMDE MELK	AFGEROOMDE MELK EN KARNEMELK		VOLLE EN AFGEROOM- DE MELK		
1993	4144	5084	969	8025	8582	6302
1994	5463	4477	2522	7390	8982	6390
1995	6047	4334	3284	6591	7911	7180
1996	5651	4539	3889	7065	7158	7152
1997	6052	4780	4740	6758	8200	6738
1998	6495	4751	6825	6973	8272	7438
1997						
AUGUSTUS	5032	6417	5189	6891	9542	6696
SEPTEMBER	4336	3447	5249	6632	7144	7627
OKTOBER	4589	3663	5680	6679	6722	7176
NOVEMBER	4611	3258	5193	5675	5595	5709
DECEMBER	6610	4598	7187	5521	4194	5908
1998						
JANUARI	7247	4948	7540	6914	6221	6536
FEBRUARI	6522	3360	7296	6252	6963	6710
MAART	7216	4412	7700	7392	10653	7509
APRIL	7479	6570	6904	7488	10675	7824
MEI	9968	5882	8102	7539	10073	7674
JUNI	8039	5680	7456	7418	12620	8610
JULI	6553	5673	3841	7580	11982	7676
AUGUSTUS	5518	4588	3494	7458	10211	7384
SEPTEMBER	4798	3880	5563	6953	5596	7617
OKTOBER	4527	3852	4896	6904	5002	7413
NOVEMBER	4261	3561	4736	6113	5342	7309
DECEMBER	5811	4611	4834	5666	3927	6999
1999						
JANUARI	5792	4485	4423	5700	5238	7353
FEBRUARI	4744	4836	3019	4864	5524	6290
MAART	6181	5949	4481	5960	9270	9117

NIJVERHEID DER PETROLEUMDERIVATEN (IN METRIEKE TON)

	IN BE- WERKING GESTELDE RUWE PE- TROLEUM	AUTO- BENZINE	-PETRO- -LEUM EN -CARBU- -REACTOR (TYPE PE- TROLEUM)-	GASOIL	LICHTE STOOK- OLIE	RESIDU- ELE STOOK- OLIE	PETRO- LEUM- GAS	RESIDU- ELE PETRO- LEUM- TEER	ASFALT- ACHTIGE AARDPEK	SPECIALE BENZINE EN WHITE SPIRIT
1992	2406557	513490	149085	887388	12222	559595	69348	1485	67196	30888
1993	2314512	467806	127396	881602	10617	550940	71156	-1058	67093	30112
1994	2350101	473825	141813	945852	7315	449372	97378	-1112	68109	32599
1995	2197828	438234	113012	909790	6260	412143	83271	-1885	74424	27821
1996	2636163	495567	153308	1051553	-	579149	95753	-8918	64319	12091
1997	2727184	508555	146379	1043368	-	641193	97737	-20841	79291	13646
1998	2888151	535928	182859	1037267	-	695769	107554	-25633	79735	13042
1998										
JANUARI	2840809	548989	153168	1079825	-	760899	102536	-32320	22923	9712
FEBRUARI	2494999	462530	151040	952718	-	683407	90812	-35569	39911	12482
MAART	2910648	525378	162389	1052478	-	752018	108524	-29174	82796	15677
APRIL	2892025	527641	161496	1064121	-	652094	116885	-41051	87623	10468
MEI	2966310	591980	170793	1060786	-	707859	107170	-28833	113162	16820
JUNI	2880924	566130	153357	928026	-	705781	115639	-14104	103145	16116
JULI	3106657	539675	183647	1113225	-	693299	119834	-23214	101279	19331
AUGUSTUS	2859335	554169	221667	991886	-	587428	125184	-14073	107183	11416
SEPTEMBER	2777192	504230	277116	926261	-	657527	107165	-10563	97201	15279
OKTOBER	3027343	567707	185508	1075210	-	734546	104268	-27260	118093	13606
NOVEMBER	2937016	523110	170213	1083512	-	725548	93674	-19474	61358	7009
DECEMBER	2964559	519595	203911	1119156	-	688819	98961	-31960	22148	8585
1999										
JANUARI	2747788	400001	185293	1003376	-	614589	86761	-55893	47140	5776
FEBRUARI	2384538	331264	183074	892665	-	667054	89426	-9554	24508	12171
MAART	3265355	560378	143805	1171870	-	638879	115039	-24807	81916	19148
APRIL	2865096	549343	187672	1083178	-	601171	108035	-	87040	13220
MEI	2829063	499968	196830	999813	-	623428	100431	-	83913	17338
JUNI	2394141	474475	179941	817366	-	588033	90076	-	111734	23997
JULI	2575576	540014	187882	935750	-	556499	100660	-	110794	21663

COKESFABRIEKEN

	COKESFABRIEKEN					LEVERINGEN VAN COKES (1 000 T)			
	OVENS		GRONDSTOFFEN (1 000 T)		PRODUCTIE VAN COKES (1 000 T)	IJZER- NIJVER- HEID	UITVOER	ANDERE AANWEN- DINGEN	TOTAAL
	AANTAL BATTERIJEN	AANTAL OVENS	VERBRUIKTE STEENKOLEN	VOORRAAD STEENKOLEN (1)					
1992	21	791	474	440	381	308	60	6.4	375
1993	17	657	412	426	326	268	63	7.6	338
1994	15	536	397	413	311	260	59	5.3	325
1995	15	536	404	300	308	259	46	4.4	310
1996	13	475	393	257	296	256	33	3.9	292
1997	12	437	349	371	284	303	23	1.8	328
1998	11	399	324	574	250	310	11	3.2	324
1998									
FEBRUARI	11	399	298	551	232	279	13	2.7	295
MAART	11	399	332	580	258	358	13	2.1	373
APRIL	11	399	324	655	249	331	11	3.0	345
MEI	11	399	335	577	260	348	10	3.3	361
JUNI	11	399	320	643	249	323	10	2.1	334
JULI	11	399	334	616	266	327	11	1.3	339
AUGUSTUS	11	399	332	559	259	297	9	1.5	308
SEPTEMBER	11	399	314	551	245	321	14	2.4	337
OKTOBER	11	399	321	475	215	285	13	7.7	305
NOVEMBER	11	399	313	598	257	324	12	7.0	343
DECEMBER	11	399	327	645	256	228	8	3.3	240
1999									
JANUARI	11	399	327	659	262	294	13	0.6	307
FEBRUARI	11	399	291	662	237	276	8	0.3	284
MAART	11	399	325	621	268	308	11	0.9	320
APRIL	11	399	314	722	258	294	13	0.6	307
MEI	11	399	326	474	267	291	10	0.9	302
JUNI	11	399	319	637	259	289	12	0.9	301
JULI	11	399	-	-	-	-	-	-	-
AUGUSTUS	11	389	-	-	-	-	-	-	-

(1) EINDE VAN DE MAAND OF HET JAAR

COKESFABRIEKEN (VERVOLG)

	VOOR- RADEN COKES (1) (1.000T)	AMMO- NIAK (2) (1.000T)	RUWE BENZOL (1.000T)	RUWE TEER (1.000T)	GAS (3) (1.000.000 M3)				
					TOTALE PRODUC- TIE	ONTVAN- GEN GAS	EIGEN VERBRUIK		TOTALE LEVE- RINGEN
							VERWAR- MING DER OVENS	ANDERE AANWEN- DINGEN	
1992	181	2.2	1.7	13.3	148	14	67	5	90
1993	78	1.4	1.2	9.3	137	6	64	6	76
1994	38	1.5	2.0	9.5	130	6	59	5	71
1995	24	1.1	2.0	9.3	128	7	59	5	71
1996	128	1.0	1.6	10.2	126	4	56	4	70
1997	176	0.8	1.3	9.2	114	1	51	3	61
1998	128	0.7	1.1	8.3	112	2	49	2	62
1998									
FEBRUARI	191	0.7	1.1	7.2	100	3	43	2	58
MAART	183	0.7	1.2	8.8	113	1	47	2	65
APRIL	171	0.6	1.2	8.5	113	2	47	2	65
MEI	230	0.5	0.8	8.6	117	2	48	1	70
JUNI	239	0.7	1.1	8.4	112	1	49	2	63
JULI	259	1.1	1.2	8.7	117	2	49	2	66
AUGUSTUS	274	0.6	1.2	8.6	116	1	49	2	65
SEPTEMBER	233	0.7	1.1	7.9	108	2	48	2	60
OKTOBER	230	0.7	1.1	7.9	110	2	51	2	58
NOVEMBER	197	0.7	1.1	8.2	112	1	51	2	60
DECEMBER	260	0.8	1.2	8.6	113	1	52	2	60
1999									
JANUARI	261	0.4	1.1	8.7	116	1	52	2	64
FEBRUARI	244	0.7	1.1	7.5	102	1	45	1	57
MAART	239	0.7	1.3	8.2	114	1	50	2	62
APRIL	222	0.7	1.2	7.9	112	1	48	2	63
MEI	242	0.7	1.0	8.1	113	1	49	2	64
JUNI	247	0.5	1.2	7.9	112	1	47	2	64
JULI	-	0.7	1.2	7.8	115	-	48	2	65
AUGUSTUS	-	0.8	1.2	8.2	114	-	48	2	64

(1) EINDE VAN DE MAAND OF HET JAAR

(2) UITGEDRUKT IN ZWAVELAMMONIUM

(3) 00,760 MM HG EN 4,250 KCAL/M3

NETTO-PRODUCTIE, INVOER EN UITVOER VAN GAS (1.000 M3) (1)

	COKESFABRIEKEN		INVOER (1.000 M3)	UITVOER (1.000 M3)	TOTAAL BE- SCHIKBAAR GAS (1.000 M3)
	TOTALE PRODUCTIE BE- STEMD VOOR DIRECTE LE- VERINGEN AAN INDUSTRIE (1.000 M3)				
1992		45734	1053993	47009	1052718
1993		38617	1091717	48088	1082246
1994		35961	1126603	48942	1113621
1995		36073	1207761	56945	1186890
1996		35201	1368697	61698	1342200
1997		31008	1306425	63020	1274413
1998		31614	1442161	58446	1401962
1998					
FEBRUARI		29521	1479906	75232	1434195
MAART		32963	1479173	74398	1437738
APRIL		33087	1446497	59606	1419978
MEI		35228	1295253	45825	1284656
JUNI		31946	1003760	41941	993765
JULI		33595	1031947	45879	1019663
AUGUSTUS		32876	1158323	39276	1151923
SEPTEMBER		30320	1260694	55395	1235619
OKTOBER		29434	1602891	75322	1557003
NOVEMBER		30429	1797403	103521	1724311
DECEMBER		30321	1935834	160416	1805739

(1) BRON : ADMINISTRATIE VOOR ENERGIE

IJZER- EN STAALNIJVERHEID (*)

	A. PRODUCTIE VAN RUWE PRODUCTEN (IN 1 000 T)				B. PRODUCTIE VAN WARMGEWALSTE PRODUCTEN (IN 1 000 T)						
	GIETIJZER (1)	STAAL (2)			PLATTE PRODUCTEN			LANGE PRODUCTEN EN WALSDRAAD			
		GEWONNEN IN ELEKTRISCHE OVEN	ZUURSTOF- STAAL	TOTAAL	WARM- GEWALSTE BREEDBAND (3)	WARM- GEWALSTE PLATEN	TOTAAL	BETON- STAAL, STAAF- STAAL	BALKEN	WALSDRAAD	TOTAAL
1992	710	83	773	861	698	74	772	18	21	53	90
1993	682	107	736	843	640	64	704	24	25	60	109
1994	748	134	804	939	726	71	797	22	25	71	118
1995	767	140	822	962	762	69	831	21	5	62	88
1996	719	128	768	896	779	47	826	15	5	67	87
1997	673	191	703	893	882	22	904	15	6	79	99
1998	718	201	749	950	875	55	929	17	4	67	87
1998											
MAART	801	248	837	1085	962	70	1032	16	6	76	98
APRIL	766	229	813	1042	967	67	1034	12	7	73	92
MEI	812	225	820	1045	1000	57	1057	18	-	73	91
JUNI	751	210	780	990	942	71	1013	10	8	68	85
JULI	747	244	765	1008	861	58	919	-	-	68	68
AUGUSTUS	672	130	696	826	779	49	828	15	4	44	63
SEPTEMBER	736	234	763	996	867	62	929	19	12	77	108
OKTOBER	723	212	746	957	896	56	952	27	-	77	104
NOVEMBER	703	172	742	914	792	45	838	16	53	53	75
DECEMBER	488	80	529	609	563	38	601	17	-	31	48
1999											
JANUARI	692	122	721	843	785	48	833	11	12	55	78
FEBRUARI	679	159	702	861	873	52	926	22	-	61	83
MAART	705	166	728	894	989	46	1035	16	10	76	102
APRIL	732	166	782	948	980	62	1042	26	4	77	103
MEI	724	176	769	945	941	41	982	11	14	80	105
JUNI	702	175	751	926	943	55	998	15	3	89	107
JULI	726	157	762	919	880	47	927	-	-	82	82
AUGUSTUS	707	156	736	892	814	26	840	22	-	91	112
SEPTEMBER	605	168	623	792	-	-	-	-	-	-	-
OKTOBER	651	229	681	911	-	-	-	-	-	-	-

(1) BEHALVE FERRO-MANGAAN.

(2) STAAL VOOR GIETSTUKKEN NIET INBEGREPEN.

(3) MET INBEGRIJF VAN BREEDBAND VOOR KOUDE HERWALSING OF VOOR VERKNIPPIJNG (WARMGEWALSTE PLATEN OF BANDSTAAL VERKNIJPT UIT BREEDBAND).

(*) BRON : STAALINDUSTRIE VERBOND EN N.I.S.

	C. PRODUCTEN BEKOMEN DOOR BEWERKING VAN WARMGEWALSTE PLATTE PRODUCTEN OF DOOR BEKLEDING (IN 1 000 T)		
	KOUDGEWALSTE PLATEN	BLIK, ANDERE VERTINDE EN GECHROMEERDE PLATEN (1)	ANDERE BEKLEDE PLATEN
1992	295	26	115
1993	262	18	106
1994	301	24	128
1995	330	24	145
1996	325	24	134
1997	385	26	175
1998	408	26	242
1998			
MAART	466	30	252
APRIL	439	28	246
MEI	442	33	262
JUNI	438	31	251
JULI	407	26	277
AUGUSTUS	422	25	207
SEPTEMBER	409	28	271
OKTOBER	417	21	250
NOVEMBER	365	21	250
DECEMBER	292	16	193
1999			
JANUARI	325	11	226
FEBRUARI	380	21	243
MAART	425	22	259
APRIL	437	22	225
MEI	422	20	267
JUNI	407	24	269
JULI	362	15	222
AUGUSTUS	441	20	173

(1) DEZE INLICHTINGEN VERVOLLEDIGEN DE GEVEGENS OVER DE PLATTE PRODUCTEN MAAR MOGEN ER NIET BIJ OPGETELD WORDEN.

(*) BRON : STAALINDUSTRIE VERBOND EN N.I.S.

	VERBRUIK VAN GRONDSTOFFEN (1000 T) (1)								
	HOOGOVENS						STAALFABRIEKEN (2)		
	IJZERERTS					MANGAAN ERTS	RUW IJZER	SCHROOT	SPIEGEL IJZER EN HOOG KOOL- STOF FE. MG.
	RUW IN HOOG- OVENS	IN DE SINTER- INSTAL- LATIES	TOTAAL (3)	WAARVAN					
ERTS E.G.K.S				ERTS DERDEN					
1980	830	3082	3912	292	3620	13.7	2458	909	17.2
1981	679	3020	3699	133	3566	20.9	2442	931	16.1
1982	508	2523	3031	100	2931	13.0	1948	783	10.7
1983	442	2643	3085	289	2796	14.2	1999	767	10.2
1984	563	2929	3492	83	3409	16.9	2234	859	9.3
1985	551	2769	3320	24	3295	20.2	2164	755	5.1
1986	464	2584	3049	8	3040	12.2	2016	649	5.1
1987	429	2746	3175	38	3138	10.3	2064	620	5.2
1988	498	2964	3462	22	3441	10.6	2312	749	5.7
1989	546	2800	3347	14	3332	10.0	2258	728	6.5
1990	593	3018	3611	32	3579	7.7	2353	762	5.8
1991	673	2837	3510	52	3458	5.1	2345	755	5.6
1992	657	2527	3183	58	3125	5.4	2134	670	5.5
1993	724	2292	3016	28	2988	5.3	2035	732	10.4
1994	1013	2339	3351	14	3337	7.8	2239	808	15.9
1995	966	2432	3397	210	3188	4.6	2296	879	15.5
1996	879	2287	3193	217	2949	5.3	2140	788	15.6
1997	-	-	-	-	-	-	1994	899	18.8

(1) BRON : STAALINDUSTRIEVERBOND

(2) NIET INBEGREPEN DE ONAFHANKELIJKE GIETERIJEN

(3) INBEGREPEN VERBRUIK VAN IJZERERTS IN DE BEDDING-INSTALLATIES

NETTO-PRODUCTIE VAN ELEKTRICITEIT (IN MILJOEN KWH) (1)

	PER CATEGORIE VAN DE PRODUCENTEN			NAAR DE AARD VAN DE BRANDSTOFFEN					TOTAAL			
	OPENBARE ELEKTRICITEITS-BEDRIJVEN	INDUSTRIELE PRODUCENTEN	ANDERE ZELFSTANDIGE PRODUCENTEN	THERMISCHE CENTRALES			HYDRAULISCHE CENTRALES	KERN-CENTRALES	PRODUCTIE	INVOER	UITVOER	TOTAAL DOOR DE NETTEN OVERGENOMEN ENERGIE EN VERLIEZEN
				VASTE BRANDSTOFFEN	VLOEIBARE BRANDSTOFFEN	GAS						
1992	5478.3	220.0	-	1261	108	733.2	95	3431.3	5698.3	487.4	476.7	5708.9
1993	5378.4	210.6	-	1287	101	740.6	84	3311.3	5592.3	632.4	446.6	5778.3
1994	5490.4	223.2	-	1344	113	874.9	98	3211.1	5713.6	754.4	422.4	6045.5
1995	5663.9	222.0	-	1312	92	1037.9	102	3266.0	5885.9	783.2	443.8	6225.3
1996	5787.0	223.0	19.9	1234	76	1102.2	99	3429.1	6029.9	803.1	453.8	6379.2
1997	6049.5	185.5	21.6	1095	117	1074.7	106	3758.1	6256.6	831.3	558.8	6529.0
1998	6395.6	202.3	26.4	-	-	-	124	3657.4	6624.4	652.3	536.3	6740.4
1998												
MAART	6462.7	217.4	22.0	-	-	-	116	3480.7	6702.1	903.9	406.8	7199.2
APRIL	6150.8	231.6	23.9	-	-	-	138	3129.4	6406.3	824.3	539.0	6691.9
MEI	6074.1	196.6	24.4	-	-	-	127	3764.5	6295.1	646.8	525.1	6416.8
JUNI	5914.7	182.3	26.8	-	-	-	127	3308.2	6123.8	619.6	512.6	6230.8
JULI	5698.7	161.8	26.5	-	-	-	127	2726.4	5887.0	646.2	540.5	5992.7
AUGUSTUS	5990.7	142.3	24.3	-	-	-	105	3582.1	6157.3	470.7	582.3	6045.7
SEPTEMBER	6289.1	194.5	21.9	-	-	-	122	4033.2	6505.5	527.0	519.3	6513.2
OKTOBER	6716.6	249.1	21.4	-	-	-	112	3751.5	6987.1	564.1	455.7	7095.5
NOVEMBER	6795.0	258.4	24.9	-	-	-	136	3923.3	7078.3	633.8	493.3	7218.8
DECEMBER	7235.6	199.1	57.4	-	-	-	152	4315.5	7492.1	576.9	722.4	7346.6
1999												
JANUARI	7200.2	181.1	26.3	-	-	-	138	4293.7	7407.6	582.5	699.7	7290.4
FEBRUARI	6831.8	167.2	21.2	-	-	-	131	3857.1	7020.2	504.6	661.2	6863.6
MAART	7171.4	192.6	20.5	-	-	-	130	4246.2	7384.5	601.7	749.5	7236.7
APRIL	6372.8	184.1	23.4	-	-	-	133	3614.0	6580.3	674.0	647.0	6607.3
MEI	6100.5	163.1	23.9	-	-	-	125	3976.1	6287.5	714.1	660.3	6341.3
JUNI	5937.4	157.2	20.8	-	-	-	122	3714.2	6115.4	788.7	582.4	6321.7
JULI	5684.5	148.9	24.0	-	-	-	118	3588.2	5857.4	866.1	717.7	6005.8
AUGUSTUS	5686.4	161.2	23.8	-	-	-	117	3597.3	5871.4	1161.5	816.9	6216.0
SEPTEMBER	5877.2	179.1	15.2	-	-	-	99	3334.1	6071.5	1073.6	673.9	6471.2

(1) BRON : ADMINISTRATIE VOOR ENERGIE, BEDRIJFSFEDERATIE DER VOORTBRENGERS EN VERDELERS VAN ELEKTRICITEIT IN BELGIË.

WATERDISTRIBUTIE

	VOLUME OPGEVANGEN GRONDWATER (1 000 M3)	VOLUME OPPERVLAKTWATER BEHANDELD MET HET OOG OP DE VERDELING (1 000 M3)	VOLUME WATER ONTVANGEN VAN ANDERE MAATSCHAPPIJEN (1 000 M3)	TOTAAL (1 000 M3)	VOLUME WATER AFGESTAAN AAN ANDERE MAATSCHAPPIJEN (1 000 M3)	VERLIES (1 000 M3)	VOLUME BESCHIKBAAR VOOR DE VERDELING (1 000 M3)	AANTAL GEBRUIKTE AANSLUITINGEN (1 000 STUKS)
1992	40716	18626	16118	75459	13356	7369	54735	3395
1993	41771	18514	15740	76025	12965	7635	55425	3311
1994	42066	17808	15217	75090	12257	7898	54935	3205
1995	42663	17884	15446	75993	12379	8327	55288	3409
1996	40568	19329	18887	78783	12679	7520	58584	3548
1997	40978	22331	25480	88789	15920	7497	65371	3868
1998	40285	21595	24635	86515	19476	7242	59796	3971
1997								
AUGUSTUS	44671	25025	27687	97383	17995	7841	71547	3872
SEPTEMBER	37947	22625	26187	86758	15733	7329	63696	3879
OKTOBER	42069	21925	26012	90006	16311	8696	64999	3880
NOVEMBER	39271	21894	25570	86734	16161	6446	64127	3881
DECEMBER	39763	21727	25406	86896	15372	7131	64393	3887
1998								
JANUARI	41456	22011	25054	88521	20091	7559	60871	3956
FEBRUARI	37771	20186	23412	81369	18384	7031	55954	3957
MAART	38841	22679	24684	86203	19417	7184	59602	3961
APRIL	41282	21154	23551	85987	19729	7217	59041	3962
MEI	42771	22743	26917	92432	20586	7482	64363	3964
JUNI	39465	20850	24147	84461	19022	6884	58555	3970
JULI	40420	21728	25158	87306	19885	6930	60491	3971
AUGUSTUS	41958	21783	25066	88807	20446	7483	60878	3973
SEPTEMBER	38839	20759	23692	83289	18667	7202	57420	3978
OKTOBER	42600	22325	25616	90541	19999	7470	63072	3980
NOVEMBER	37697	21329	23605	82630	18404	6699	57513	3994
DECEMBER	40325	21588	24722	86634	19079	7767	59788	3985
1999								
JANUARI	41414	20756	24593	86762	18393	7536	60833	3972
FEBRUARI	37536	19057	22126	78719	16900	6857	54962	3973
MAART	39938	20856	23301	84094	18745	7240	58110	3978
APRIL	41973	20866	23557	86396	19229	7049	60119	3979
MEI	41708	21412	25063	88183	18641	8002	61541	3981
JUNI	40310	20978	23968	85256	18319	7251	59685	3982
JULI	44237	22152	24604	90993	20948	7692	62353	3983
AUGUSTUS	42079	20700	25959	88739	19588	8038	61116	4004
SEPTEMBER	40452	20813	24432	85697	19168	7568	58961	3907

MAANDSTATISTIEK VAN DE INDUSTRIËLE PRODUCTIE

1. PRODCOM - Productiewaarde en tewerkstelling volgens de hoofdactiviteit

1 januari 1994 betekent een keerpunt in de opstelling van maandstatistieken van de industriële productie. Tot 1993 bestond voor de meeste sectoren een specifieke maandstatistiek. De gebruikte goederennomenclatuur was een empirisch ontworpen productenlijst per bedrijfstak.

Sinds het tot stand komen van de interne markt op 1 januari '93 is de behoefte aan internationaal vergelijkbare resultaten toegenomen. Men wil de gegevens over productie kunnen koppelen aan die over de buitenlandse handel. Dit leidde tot de PRODCOM-enquête.

De meeste industriële ondernemingen met 10 of meer personeelsleden of met een jaaromzet van 100 miljoen BEF, en sommige andere ondernemingen met een industriële nevenactiviteit waar tenminste 20 personen werken, zijn onderworpen aan Prodcum.

De nieuwe nomenclatuur voor de productiestatistieken, de Prodcum-lijst, bevat ongeveer 5.700 industriële producten, hoofdzakelijk goederen, maar ook een aantal industriële diensten. Elke rubriek van de Prodcum-lijst wordt aangeduid door een code van acht cijfers. De eerste vier cijfers komen overeen met een klasse van de NACE-rev.1. Aldus wordt een overeenstemming gerealiseerd tussen producten en activiteiten. Bovendien bestaan de rubrieken van de Prodcum-lijst uit artikelen of groepen artikelen van de gecombineerde nomenclatuur.

Er wordt geënuquëerd op het niveau van de lokale eenheid. Indien in één lokale eenheid meerdere activiteiten worden uitgeoefend, vult men één aangifte in per activiteit, t.t.z. per afdeling (2 cijfers) van de NACE-rev.1. Naast gegevens betreffende de waarde van de productie volgens de hoofdactiviteit (hoeveelheid en waarde van de leveringen), zijn er ook gegevens over de tewerkstelling en het arbeidsvolume.

De resultaten zijn nog voorlopig, omdat er nog steeds een kleine non-respons is.

De belangrijke verschillen die worden vastgesteld voor bepaalde sectoren tussen december van een bepaald jaar en januari van het volgend jaar, zijn gedeeltelijk te wijten aan de jaarlijkse bijwerking van het Prodcum-aangeversbestand.

2. PRODCOM - Waarde van de productie per productcode (CPA- Prodcum)

In tabel 1 is de waarde van de productie van een vestiging gerangschikt in één code op vier cijfers van de NACE-rev.1 (dit stemt overeen met de eerste vier cijfers van de Prodcum-code). Deze code duidt de hoofdactiviteit van de vestiging aan.

In tabel 2 zijn de producten gerangschikt volgens de CPA (statistische classificatie van producten volgens de economische activiteit) en de Prodcum lijst, zonder rekening te houden met de hoofdactiviteit van de vestiging. De CPA-codes komen overeen met de eerste zes cijfers van de Prodcum-code.

Ter verduidelijking volgt een voorbeeld:

Gegeven een vestiging X die twee producten A (code 17.20.31.59) en B (code 17.30.30.30) produceert met als respectievelijke waarde 600 000 BEF en 400 000 BEF. Deze producten behoren tot twee verschillende klassen van de NACE-rev.1 (d.w.z. de eerste vier cijfers van de Prodcum-code van A en B verschillen). Vestiging X krijgt als hoofdactiviteit de eerste vier cijfers van product A nl. 17.20 (met het grootste aandeel in de waarde van de productie van vestiging X).

Tabel 1: De volledige waarde van de productie van vestiging X, 1 000 000 BEF, is opgenomen in de activiteitscode 17.2 (drie cijfers).

Tabel 2: Er wordt geen rekening gehouden met de hoofdactiviteit. De productiewaarde van product A zit in de overeenkomstige Prodcum-code 17.20.31.59 (600 000 BEF) en de waarde van product B is opgenomen in Prodcum-code 17.30.30.30, die overeenkomt met product B (400 000 BEF).

Opmerkingen :

- Bepaalde producten komen in de publicatie niet voor op het niveau van acht cijfers van de Prodcum lijst. Dit is te wijten aan de vertrouwelijkheid van sommige gegevens. De waarde van de productie van deze "vertrouwelijke" producten is opgenomen in een minder gedetailleerde code.
- Het verschil tussen de totalen van tabel 1 en tabel 2 is te wijten aan het feit dat de cijfers van code 10 van het Prodcumformulier (industriële behandelingen en diensten, waarvoor er nog geen Prodcum-codes bestaan) niet zijn opgenomen in tabel 2.

MAANDSTATISTIEK VAN DE INDUSTRIËLE PRODUCTIE

3. Overige statistieken van de industriële productie (NIET-PRODCOM)

Om uiteenlopende redenen worden de statistieken van enkele sectoren (energie, recuperatie, waterdistributie, slachthuizen, zuivel, ijzer en staal) nog ingezameld volgens het oude systeem.

Het aantal variabelen dat ingezameld wordt varieert per statistiek.

Specifieke maandstatistieken zijn er alleen voor cokes, petroleum, water en bouwnijverheid, alsook in andere sectoren, zoals ijzer en staal, gas en elektriciteit, waarvan inzameling van de gegevens gebeurt door de federaties.

Voor de overige sectoren (slachthuizen, zuivel, bewerking van splijt- en kweekstoffen en recuperatie van metaal, papier, textiel en scheikundige stoffen) bestaan gegevens over personeel en omzet. Voor de slachthuizen en zuivel bestaan specifieke statistieken in de afdeling landbouwstatistieken.

MAANDSTATISTIEK VAN DE INDUSTRIËLE PRODUCTIE - PRODCOM

Waarde van de industriële productie (1) volgens de hoofdactiviteit (2) van de vestiging (in miljoenen BEF) (3)

Nace (2)	Omschrijving	1998			1998	1999
		10	11	12		1
14	Overige winning van delfstoffen	2 283	1 642	1 390	22 499	1 409
141	- Winning van steen	704	528	452	6 654	381
142	- Winning van zand en klei	1 400	981	796	13 641	846
14A	- =14.3+14.5 Overige winning van delfstoffen n.e.g., m.i.v. mineralen voor de chemische en kunstmestindustrie	179	133	142	2 204	182
15	Vervaardiging van voedingsmiddelen en dranken (m.u.v. slachterijen en melkerijen)	55 432	52 307	54 639	627 408	46 533
151	- Productie en verwerking van vlees en vleesproducten (m.u.v. slachterijen)	9 011	8 635	9 618	113 291	8 095
152	- Verwerking en conservering van vis en vervaardiging van visproducten	952	968	1 362	11 450	785
153	- Verwerking en conservering van groenten en fruit	5 492	5 312	5 957	65 089	5 214
154	- Vervaardiging van plantaardige en dierlijke oliën en vetten	5 638	5 664	5 534	63 224	4 738
155	- Zuivelnijverheid (bevat alleen de vervaardiging van consumptie-ijs)	382	391	471	8 029	374
156	- Maalderijen en vervaardiging van zetmeel en zetmeelproducten	3 940	3 437	3 330	43 730	3 317
157	- Vervaardiging van diervoeders	5 083	4 869	5 318	61 900	4 944
158	- Vervaardiging van overige voedingsmiddelen	18 726	16 925	17 099	180 837	13 725
159	- Vervaardiging van dranken	6 209	6 107	5 950	79 858	5 341
16	Vervaardiging van tabaksproducten	2 526	2 256	2 553	28 512	2 126
17	Vervaardiging van textiel	19 511	17 803	14 834	206 572	16 420
171	- Bewerken en spinnen van textielvezels	1 881	1 671	1 285	20 195	1 517
172	- Weven van textiel	5 399	4 771	3 787	54 143	4 272
173	- Textielveredeling	1 253	1 156	1 026	13 982	1 118
174	- Vervaardiging van geconfectioneerde artikelen van textiel, exclusief kleding	1 334	1 448	1 229	14 734	1 199
175	- Vervaardiging van overige textielproducten	8 998	8 207	6 971	96 148	7 707

(1) Leveringen m.i.v. de industriële behandelingen en diensten en aan het buitenland geleverd maakloonwerk.

(2) Activiteitenomenclatuur NACE-BEL : afdelingen en groepen (2-3 cijfers).

(3) Voorlopige cijfers.

.. Vertrouwelijke cijfers.

MAANDSTATISTIEK VAN DE INDUSTRIËLE PRODUCTIE - PRODCOM

Waarde van de industriële productie (1) volgens de hoofdactiviteit (2) van de vestiging (in miljoenen BEF) (3)

2	3	4	5	6	7	8	9
1 426	2 132	2 078	1 932	2 403	1 592	1 973	2 298
375	486	483	458	543	388	474	487
835	1 339	1 278	1 193	1 615	1 012	1 322	1 597
216	307	317	282	246	192	177	214
47 050	54 317	50 878	49 196	48 500	47 089	49 314	52 093
8 123	9 515	8 703	8 525	5 560	6 884	7 111	8 317
898	1 048	970	958	1 174	999	882	1 001
4 963	6 432	6 253	5 716	6 359	6 405	5 801	6 171
4 214	4 688	4 595	4 576	4 296	3 473	4 189	3 994
421	710	768	857	879	935	780	489
3 210	3 900	3 952	3 611	4 147	3 645	3 631	3 988
4 717	5 428	5 311	4 792	4 902	4 832	4 858	4 918
14 608	15 376	13 174	13 011	12 917	11 800	13 791	16 037
5 897	7 220	7 151	7 150	8 266	8 117	8 270	7 179
2 156	2 718	2 328	2 374	2 561	2 075	2 127	2 396
16 534	19 059	16 800	15 075	18 357	14 236	13 008	19 882
1 461	1 691	1 387	1 310	1 591	961	962	1 648
4 299	5 164	4 711	3 979	4 688	3 558	2 905	5 171
1 147	1 352	1 162	1 078	1 279	863	882	1 351
1 106	1 245	1 203	1 268	1 449	925	1 164	1 286
7 919	8 977	7 876	7 050	8 661	7 544	6 468	9 700

(1) Leveringen m.i.v. de industriële behandelingen en diensten en aan het buitenland geleverd maakloonwerk.

(2) Activiteitenomenclatuur NACE-BEL : afdelingen en groepen (2-3 cijfers).

(3) Voorlopige cijfers.

.. Vertrouwelijke cijfers.

MAANDSTATISTIEK VAN DE INDUSTRIËLE PRODUCTIE - PRODCOM

Waarde van de industriële productie (1) volgens de hoofdactiviteit (2) van de vestiging (in miljoenen BEF) (3)

Nace (2)	Omschrijving	1998			1998	1999
		10	11	12		
176	- Vervaardiging van gebreide en gehaakte stoffen	313	325	250	3 475	308
177	- Vervaardiging van gebreide en gehaakte artikelen	332	225	286	3 895	299
18	Vervaardiging van kleding en bontnijverheid	1 979	1 712	1 672	24 804	1 816
181	- Vervaardiging van kleding van leer	11	11	11	158	
18A	- =18.1+18.3 Vervaardiging van kleding van leer en bontnijverheid	82	64	40	1 359	42
182	- Vervaardiging van overige kleding	1 897	1 648	1 632	23 445	1 774
183	- Bontnijverheid	71	53	29	1 201	
19	Leernijverheid en vervaardiging van schoeisel	821	800	730	9 505	758
19A	- =19.1+19.2 Looien en bereiden van leer en vervaardiging van koffers, tassen e.d. en van overige artikelen van leer	682	692	604	7 790	
193	- Vervaardiging van schoeisel	139	108	126	1 715	
20	Houtindustrie en vervaardiging van artikelen van hout, kurk, riet en vlechtwerk	6 545	5 760	4 980	70 756	5 540
201	- Zagen en schaven van hout, impregneren van hout	1 099	908	793	12 071	876
202	- Vervaardiging van panelen en platen van hout	2 389	2 246	1 773	26 525	2 224
203	- Vervaardiging van schrijn- en timmerwerk	2 145	1 825	1 666	22 262	1 750
204	- Vervaardiging van houten emballage	644	567	529	7 363	534
205	- Vervaardiging van overige artikelen van hout, van kurk en riet en van vlechtwerk	268	214	220	2 536	156
21	Papier- en kartonnijverheid	10 734	9 942	9 302	124 013	10 040
211	- Vervaardiging van papierpulp, papier en karton	5 243	4 889	4 424	59 752	4 859
212	- Vervaardiging van artikelen van papier en karton	5 492	5 053	4 879	64 261	5 180
22	Uitgeverijen, drukkerijen en reproductie van opgenomen media	15 955	14 176	15 746	163 477	12 591
22A	- =22.1+22.3 Uitgeverijen en reproductie van opgenomen media	7 166	6 086	6 562	69 820	4 799

(1) Leveringen m.i.v. de industriële behandelingen en diensten en aan het buitenland geleverd maakloonwerk.

(2) Activiteitsnomenclatuur NACE-BEL : afdelingen en groepen (2-3 cijfers).

(3) Voorlopige cijfers.

.. Vertrouwelijke cijfers.

MAANDSTATISTIEK VAN DE INDUSTRIËLE PRODUCTIE - PRODCOM

Waarde van de industriële productie (1) volgens de hoofdactiviteit (2) van de vestiging (in miljoenen BEF) (3)

2	3	4	5	6	7	8	9
280	320	296	245	334	139	242	321
323	310	164	145	355	246	384	407
2 097	2 079	1 505	1 162	1 528	1 708	2 276	2 212
54	85	103	71	138	114	56	121
2 043	1 993	1 402	1 091	1 390	1 594	2 220	2 091
781	896	816	892	944	758	758	938
5 608	6 798	6 345	5 854	7 147	4 836	5 156	6 920
898	1 107	1 135	980	1 325	792	955	1 133
2 185	2 490	2 275	1 981	2 361	1 617	1 676	2 407
1 781	2 289	2 047	2 008	2 494	1 661	1 753	2 439
548	668	647	667	719	593	603	703
195	244	242	217	249	173	168	239
10 189	11 863	11 169	10 353	11 877	9 880	10 113	11 643
4 921	5 772	5 483	5 229	5 669	5 052	5 028	5 618
5 268	6 090	5 686	5 124	6 208	4 828	5 085	6 025
12 298	15 105	15 231	13 118	15 101	10 549	12 661	16 254
5 094	5 839	6 779	5 493	6 255	4 575	5 488	6 803

(1) Leveringen m.i.v. de industriële behandelingen en diensten en aan het buitenland geleverd maakloonwerk.

(2) Activiteitenomenclatuur NACE-BEL : afdelingen en groepen (2-3 cijfers).

(3) Voorlopige cijfers.

.. Vertrouwelijke cijfers.

MAANDSTATISTIEK VAN DE INDUSTRIËLE PRODUCTIE - PRODCOM

Waarde van de industriële productie (1) volgens de hoofdactiviteit (2) van de vestiging (in miljoenen BEF) (3)

Nace (2)	Omschrijving	1998			1998	1999
		10	11	12		1
222	- Drukkerijen en aanverwante diensten	8 789	8 090	9 184	93 657	7 792
24	Chemische nijverheid	67 576	63 923	59 414	813 730	61 983
241	- Vervaardiging van chemische basisproducten	40 321	38 444	34 093	486 449	36 268
242	- Vervaardiging van verdelgingsmiddelen en van chemische producten voor de landbouw					1 456
243	- Vervaardiging van verf, vernis en drukinkt	3 028	3 228	2 413	33 258	2 583
244	- Farmaceutische nijverheid	7 742	7 150	9 709	94 532	8 189
245	- Vervaardiging van zeep, was- en poetsmiddelen, parfums en cosmetische artikelen	4 058	3 804	3 701	49 700	3 527
24A	- =24.2+24.6 Verv. van overige chemische producten, m.i.v. verdelgingsmiddelen en chemische producten voor de landbouw	10 584	9 653	8 079	128 735	
246	- Vervaardiging van overige chemische producten					8 322
247	- Vervaardiging van synthetische en kunstmatige vezels	1 844	1 644	1 419	21 056	1 638
25	Rubber- en kunststofnijverheid	16 415	14 849	12 712	183 002	14 378
251	- Rubbernijverheid	2 369	1 998	1 576	22 535	1 771
252	- Vervaardiging van producten van kunststof	14 045	12 851	11 135	160 467	12 607
26	Vervaardiging van overige niet-metaalhoudende minerale producten	18 191	14 246	11 126	190 191	13 363
261	- Vervaardiging van glas en glaswerk	6 116	5 259	4 316	65 341	4 468
26A	- =26.2+26.3 Vervaardiging van keramische tegels, plavuizen en producten, exclusief dakpannen en bakstenen	670	510	419	7 413	468
264	- Vervaardiging van dakpannen, bakstenen en overige producten voor de bouw van gebakken klei	1 102	808	578	12 106	929
265	- Vervaardiging van cement, kalk en gips	2 846	2 196	1 762	29 363	2 153
266	- Vervaardiging van artikelen van beton, gips en cement	5 534	4 115	3 103	57 541	3 967
267	- Bewerken van natuursteen	942	675	502	8 657	708
268	- Vervaardiging van overige niet-metaalhoudende minerale producten	981	683	446	9 770	670

(1) Leveringen m.i.v. de industriële behandelingen en diensten en aan het buitenland geleverd maakloonwerk.

(2) Activiteitenomenclatuur NACE-BEL : afdelingen en groepen (2-3 cijfers).

(3) Voorlopige cijfers.

.. Vertrouwelijke cijfers.

MAANDSTATISTIEK VAN DE INDUSTRIËLE PRODUCTIE - PRODCOM

Waarde van de industriële productie (1) volgens de hoofdactiviteit (2) van de vestiging (in miljoenen BEF) (3)

2	3	4	5	6	7	8	9
7 204	9 266	8 451	7 624	8 847	5 973	7 173	9 451
63 941	71 399	66 628	67 260	73 646	65 817	63 492	75 540
36 839	41 349	39 054	39 320	42 825	40 223	38 476	44 469
1 641	1 850	1 317	994	1 071	1 187	999	1 256
2 608	3 146	2 904	2 660	3 313	2 771	2 526	3 263
9 127	9 668	8 055	8 108	9 852	7 404	7 585	9 739
3 589	4 100	4 265	5 802	5 066	4 320	4 177	5 052
8 582	9 426	9 458	8 812	9 977	8 888	8 591	10 149
1 554	1 861	1 576	1 565	1 542	1 023	1 139	1 612
14 217	16 377	15 422	14 795	17 396	13 517	13 376	18 028
1 760	1 970	1 750	1 771	1 947	1 738	1 539	2 141
12 457	14 407	13 672	13 023	15 449	11 779	11 837	15 886
12 817	17 419	17 331	16 672	20 722	12 805	16 002	19 934
4 714	5 462	5 043	4 768	5 896	4 332	4 136	6 086
480	559	646	515	573	525	328	497
780	1 217	1 141	1 146	1 424	923	1 117	1 287
1 906	2 659	2 754	2 570	3 203	1 980	2 668	2 875
3 720	5 744	5 878	5 840	7 339	3 690	5 707	6 776
619	901	908	884	1 105	422	930	1 076
597	878	961	949	1 181	932	1 115	1 339

(1) Leveringen m.i.v. de industriële behandelingen en diensten en aan het buitenland geleverd maakloonwerk.

(2) Activiteitenomenclatuur NACE-BEL : afdelingen en groepen (2-3 cijfers).

(3) Voorlopige cijfers.

.. Vertrouwelijke cijfers.

MAANDSTATISTIEK VAN DE INDUSTRIËLE PRODUCTIE - PRODCOM

Waarde van de industriële productie (1) volgens de hoofdactiviteit (2) van de vestiging (in miljoenen BEF) (3)

Nace (2)	Omschrijving	1998			1998	1999
		10	11	12		1
27	Metallurgie (m.u.v. vervaardiging van ijzer en staal en van ferrolegeringen (EGKS))	16 415	14 716	11 250	184 161	13 911
272	- Vervaardiging van buizen	681	522	435	7 617	518
273	- Eerste verwerking van staal en productie van niet-EGKS-ferrolegeringen	4 108	3 524	2 568	42 635	3 282
274	- Productie van non-ferrometalen	10 642	9 826	7 549	123 178	9 266
275	- Gieten van metalen	985	845	697	10 730	845
28	Vervaardiging van producten van metaal	23 150	20 788	19 678	243 447	18 690
281	- Vervaardiging van metalen constructiewerken	8 233	7 693	7 103	85 092	6 496
282	- Vervaardiging van metalen recipiënten; vervaardiging van radiatoren en ketels voor centrale verwarming	2 747	2 396	2 622	28 540	2 358
283	- Vervaardiging van stoomketels	1 234	1 130	1 259	13 449	975
284	- Smeden, persen, stampen en profielwalsen van metaal; poedermetallurgie	649	590	709	7 128	608
285	- Oppervlaktebehandeling en bekleding van metaal; algemene metaalbewerking	3 909	3 525	3 315	41 202	3 251
286	- Vervaardiging van scharen, messen, bestekken, gereedschap en ijzerwaren	1 255	1 061	887	13 210	933
287	- Vervaardiging van overige producten van metaal	5 122	4 393	3 781	54 826	4 069
29	Vervaardiging van machines, apparaten en werktuigen	24 728	22 105	24 992	294 842	19 946
291	- Vervaardiging van motoren en mechanisch drijfwerk, excl. motoren voor luchtvaart, motorvoertuigen en rijwielen	5 093	4 964	4 653	62 330	4 011
292	- Vervaardiging van machines voor algemeen gebruik	5 788	5 354	6 598	69 721	5 462
293	- Vervaardiging van machines voor de landbouw en de bosbouw	1 175	1 000	1 495	21 813	1 600
294	- Vervaardiging van gereedschapswerktuigen	1 245	1 147	1 800	13 681	661
295	- Vervaardiging van overige machines voor specifieke doeleinden	9 176	7 937	7 918	104 130	6 887
296	- Vervaardiging van wapens en munitie	1 057	614	1 575	10 938	686
297	- Vervaardiging van huishoudapparaten	1 193	1 087	954	12 230	639

(1) Leveringen m.i.v. de industriële behandelingen en diensten en aan het buitenland geleverd maakloonwerk.

(2) Activiteïtenomenclatuur NACE-BEL : afdelingen en groepen (2-3 cijfers).

(3) Voorlopige cijfers.

.. Vertrouwelijke cijfers.

MAANDSTATISTIEK VAN DE INDUSTRIËLE PRODUCTIE - PRODCOM

Waarde van de industriële productie (1) volgens de hoofdactiviteit (2) van de vestiging (in miljoenen BEF) (3)

2	3	4	5	6	7	8	9
13 821	16 303	14 971	14 712	17 115	11 177	13 813	16 825
545	642	608	560	676	508	505	614
3 269	3 761	3 480	3 407	4 006	1 625	3 606	4 546
9 199	10 926	10 067	9 923	11 483	8 475	9 084	10 707
809	974	816	823	950	568	618	959
19 356	22 531	21 864	20 748	24 836	16 876	19 334	24 518
6 612	7 844	7 454	7 703	8 659	5 930	7 070	8 469
2 119	2 664	2 426	2 122	3 067	2 078	2 092	3 079
819	1 138	1 303	1 225	1 630	1 031	1 072	1 321
620	646	596	547	641	442	509	606
3 778	3 975	4 110	3 734	4 400	3 363	3 244	4 530
1 101	1 206	1 166	979	1 301	870	1 032	1 180
4 307	5 058	4 809	4 438	5 138	3 163	4 315	5 333
21 339	27 588	24 528	22 348	27 955	19 181	19 167	24 607
4 853	5 901	5 246	4 946	5 997	4 339	4 764	5 355
4 951	6 399	5 999	5 783	7 064	5 212	5 382	6 206
1 761	2 287	2 709	1 965	2 970	1 814	695	1 349
896	1 264	1 281	1 045	1 578	811	767	1 077
7 456	9 365	8 206	7 714	9 342	6 244	6 525	9 347
764	1 594	345	270	205	238	498	332
658	778	742	626	799	523	537	940

(1) Leveringen m.i.v. de industriële behandelingen en diensten en aan het buitenland geleverd maakloonwerk.

(2) Activiteitsnomenclatuur NACE-BEL : afdelingen en groepen (2-3 cijfers).

(3) Voorlopige cijfers.

.. Vertrouwelijke cijfers.

MAANDSTATISTIEK VAN DE INDUSTRIËLE PRODUCTIE - PRODCOM

Waarde van de industriële productie (1) volgens de hoofdactiviteit (2) van de vestiging (in miljoenen BEF) (3)

Nace (2)	Omschrijving	1998			1998	1999
		10	11	12		1
30	Vervaardiging van kantoormachines en computers	1 190	1 269	1 595	14 745	882
31	Vervaardiging van elektrische machines en apparaten	13 103	12 708	12 928	143 807	11 311
311	- Vervaardiging van elektromotoren en van elektrische generatoren en transformatoren	2 220	2 268	2 357	24 880	2 178
312	- Vervaardiging van schakel- en verdeelinrichtingen	2 504	2 319	2 684	29 091	2 207
313	- Vervaardiging van geïsoleerde kabels en draad	1 523	1 354	1 110	17 066	1 064
314	- Vervaardiging van accumulatoren en elektrische batterijen	1 808	1 753	1 745	17 705	1 122
315	- Vervaardiging van elektrische lampen en verlichtingsapparaten	2 081	1 746	1 607	20 946	1 735
316	- Vervaardiging van elektrische benodigdheden	2 967	3 269	3 425	34 118	3 005
32	Vervaardiging van audio-, video- en telecommunicatieapparatuur	10 842	10 351	10 906	119 668	8 666
321	- Vervaardiging van elektronische onderdelen	1 731	1 547	1 564	21 197	1 577
32A	- 32.A=32.2+32.3 Vervaardiging van audio-, video- en telecommunicatieapparatuur	9 111	8 805	9 342	98 471	7 089
33	Vervaardiging van medische apparatuur, van precisie- en optische instrumenten en van uurwerken	3 212	2 983	3 327	33 302	2 154
331	- Vervaardiging van medische apparatuur en instrumenten en van orthopedische artikelen	1 058	762	708	8 409	577
332	- Vervaardiging van wetenschappelijke en technische instrumenten	1 774	1 851	2 201	20 064	1 271
333	- Vervaardiging van controleapparatuur van industriële processen	196	150	177	1 936	135
334	- Vervaardiging van optische instrumenten en van foto- en filmapparatuur	129	169	186	2 304	129
335	- Vervaardiging van uurwerken	55	52	55	590	43
34	Vervaardiging en assemblage van auto's, aanhangwagens en opleggers	64 948	54 569	53 299	664 785	44 620
341	- Vervaardiging en assemblage van auto's	54 849	45 317	44 298	558 316	36 128
342	- Vervaardiging van carrosserieën, aanhangwagens en caravans	3 842	3 629	3 792	41 259	3 050
343	- Vervaardiging van onderdelen en accessoires voor motorvoertuigen en motoren daarvan	6 257	5 623	5 208	65 210	5 441

(1) Leveringen m.i.v. de industriële behandelingen en diensten en aan het buitenland geleverd maakloonwerk.

(2) Activiteitenomenclatuur NACE-BEL : afdelingen en groepen (2-3 cijfers).

(3) Voorlopige cijfers.

.. Vertrouwelijke cijfers.

MAANDSTATISTIEK VAN DE INDUSTRIËLE PRODUCTIE - PRODCOM

Waarde van de industriële productie (1) volgens de hoofdactiviteit (2) van de vestiging (in miljoenen BEF) (3)

2	3	4	5	6	7	8	9
1 137	1 552	974	1 050	1 681	928	1 185	1 392
11 528	13 473	12 481	11 178	14 363	10 570	11 700	14 941
1 966	2 863	2 215	1 992	2 419	1 567	2 588	2 633
2 289	2 432	2 453	2 525	2 957	2 591	2 396	3 047
1 183	1 273	1 421	1 265	1 575	1 100	1 301	1 728
1 179	1 353	1 208	1 136	1 598	1 186	1 117	2 053
1 848	1 978	1 846	1 671	1 878	1 425	1 715	2 179
3 063	3 574	3 338	2 590	3 935	2 701	2 583	3 301
8 585	10 047	8 006	8 029	10 281	5 367	7 944	13 311
1 672	1 972	1 771	1 664	2 202	1 823	1 294	2 271
6 913	8 076	6 235	6 364	8 079	3 544	6 650	11 041
2 133	2 796	2 568	2 374	3 000	2 013	2 429	2 925
600	763	686	574	732	497	578	654
1 164	1 604	1 561	1 454	1 753	1 220	1 506	1 705
135	191	140	162	262	149	181	372
181	175	136	144	214	117	131	147
52	63	44	40	39	31	32	46
47 237	57 428	54 508	48 778	62 591	38 023	43 729	58 237
38 628	46 845	44 662	39 188	50 862	30 697	36 411	47 211
3 300	3 814	3 564	3 182	3 996	2 300	2 584	3 820
5 309	6 768	6 283	6 408	7 734	5 025	4 733	7 206

(1) Leveringen m.i.v. de industriële behandelingen en diensten en aan het buitenland geleverd maakloonwerk.

(2) Activiteitsnomenclatuur NACE-BEL : afdelingen en groepen (2-3 cijfers).

(3) Voorlopige cijfers.

.. Vertrouwelijke cijfers.

MAANDSTATISTIEK VAN DE INDUSTRIËLE PRODUCTIE - PRODCOM

Waarde van de industriële productie (1) volgens de hoofdactiviteit (2) van de vestiging (in miljoenen BEF) (3)

Nace (2)	Omschrijving	1998			1998	1999
		10	11	12		1
35	Vervaardiging van overige transportmiddelen	4 082	4 139	3 674	45 791	3 165
353	- Vervaardiging van lucht- en ruimtevaartuigen	2 843	2 845	2 744	30 698	2 286
354	- Vervaardiging van motorrijwielen en rijwielen	178	142	115	2 770	167
35B	- =35.1+35.2+35.5 Verv. van overige transportmiddelen n.e.g., m.i.v. scheepsbouw en rollend spoorwegmaterieel	1 061	1 152	815	12 323	712
36	Vervaardiging van meubels; overige industrie	10 630	9 775	9 236	112 842	8 554
361	- Vervaardiging van meubels	8 540	7 762	7 263	89 372	7 130
362	- Bewerking van edelstenen en vervaardiging van juwelen	1 301	1 287	1 299	15 014	899
364	- Vervaardiging van sportartikelen	52	61	49	585	28
365	- Vervaardiging van spellen en speelgoed	274	216	209	2 874	161
36A	- =36.3+36.6 Overige industrie, m.i.v. de vervaardiging van muziekinstrumenten	463	449	416	4 997	336
	Totaal	390 269	352 820	339 984	4 321 859	318 855

(1) Leveringen m.i.v. de industriële behandelingen en diensten en aan het buitenland geleverd maakloonwerk.

(2) Activiteitenomenclatuur NACE-BEL : afdelingen en groepen (2-3 cijfers).

(3) Voorlopige cijfers.

.. Vertrouwelijke cijfers.

MAANDSTATISTIEK VAN DE INDUSTRIËLE PRODUCTIE - PRODCOM

Waarde van de industriële productie (1) volgens de hoofdactiviteit (2) van de vestiging (in miljoenen BEF) (3)

2	3	4	5	6	7	8	9
3 950	4 463	4 678	4 236	5 823	3 166	4 972	5 313
2 426	3 145	2 907	2 952	4 076	2 253	3 544	3 472
221	320	335	313	283	238	175	171
1 303	999	1 437	971	1 464	675	1 254	1 670
9 042	10 927	9 584	8 647	10 580	7 023	7 185	10 960
7 546	8 849	7 596	6 763	8 469	4 878	6 070	8 584
863	1 253	1 249	1 225	1 354	1 601	568	1 536
25	58	40	40	44	34	29	40
205	279	280	286	292	205	237	375
403	487	419	332	420	305	279	425
327 240	387 270	360 693	340 783	398 407	299 185	321 713	401 167

(1) Leveringen m.i.v. de industriële behandelingen en diensten en aan het buitenland geleverd maakloonwerk.

(2) Activiteitsnomenclatuur NACE-BEL : afdelingen en groepen (2-3 cijfers).

(3) Voorlopige cijfers.

.. Vertrouwelijke cijfers.

MAANDSTATISTIEK VAN DE INDUSTRIELE PRODUCTIE - PRODCOM

Tewerkstelling, uren en lonen volgens de hoofdactiviteit (2) van de vestiging (3)

Nace (2)	Omschrijving		1998			1998
			10	11	12	
14	Overige winning van delfstoffen	Aantal arbeiders	2 712	2 689	2 686	2 694
		Aantal bedienden	740	733	731	728
		Totaal	3 452	3 422	3 417	3 422
		Aantal uren (4)	395 393	315 583	282 149	340 704
		Trimestriële lonen (5)			936 543	3 338 928
141	- Winning van steen	Aantal arbeiders	1 253	1 235	1 235	1 236
		Aantal bedienden	295	289	293	288
		Totaal	1 548	1 524	1 528	1 525
		Aantal uren (4)	184 647	145 598	135 084	157 981
		Trimestriële lonen (5)			421 051	1 507 017
142	- Winning van zand en klei	Aantal arbeiders	1 379	1 374	1 372	1 375
		Aantal bedienden	359	355	350	356
		Totaal	1 738	1 729	1 722	1 732
		Aantal uren (4)	200 225	161 641	138 073	173 074
		Trimestriële lonen (5)			467 815	1 670 076
14A	- =14.3+14.5 Overige winning van delfstoffen n.e.g., m.i.v. mineralen voor de chemische en kunstmestindustrie	Aantal arbeiders	80	80	79	81
		Aantal bedienden	86	89	88	83
		Totaal	166	169	167	164
		Aantal uren (4)	10 521	8 344	8 992	9 647
		Trimestriële lonen (5)			47 677	161 835
15	Vervaardiging van voedingsmiddelen en dranken (m.u.v. slachterijen en melkerijen)	Aantal arbeiders	45 972	45 618	45 102	45 108
		Aantal bedienden	17 317	17 309	17 252	17 173
		Totaal	63 289	62 927	62 354	62 281
		Aantal uren (4)	6 233 623	5 576 840	5 413 128	5 623 824
		Trimestriële lonen (5)			17 300 021	56 642 136
151	- Productie en verwerking van vlees en vleesproducten (m.u.v. slachterijen)	Aantal arbeiders	9 988	10 020	10 003	9 873
		Aantal bedienden	1 993	1 969	1 955	1 920
		Totaal	11 981	11 989	11 958	11 794
		Aantal uren (4)	1 302 119	1 194 852	1 238 049	1 235 373
		Trimestriële lonen (5)			2 639 889	8 909 671
152	- Verwerking en conservering van vis en vervaardiging van visproducten	Aantal arbeiders	1 069	1 019	1 017	1 069
		Aantal bedienden	388	372	372	393
		Totaal	1 457	1 391	1 389	1 462
		Aantal uren (4)	144 340	123 749	137 943	132 666
		Trimestriële lonen (5)			328 491	1 150 840
153	- Verwerking en conservering van groenten en fruit	Aantal arbeiders	5 236	5 056	4 989	4 988
		Aantal bedienden	1 362	1 365	1 365	1 348
		Totaal	6 598	6 421	6 354	6 336
		Aantal uren (4)	682 383	606 726	579 826	624 718
		Trimestriële lonen (5)			1 519 248	5 122 301
154	- Vervaardiging van plantaardige en dierlijke oliën en vetten	Aantal arbeiders	935	932	956	942
		Aantal bedienden	648	653	619	671
		Totaal	1 583	1 585	1 575	1 614
		Aantal uren (4)	125 294	113 530	112 482	116 627
		Trimestriële lonen (5)			511 732	1 887 694
155	- Zuivelnijverheid (bevat alleen de vervaardiging van consumptie-ijs)	Aantal arbeiders	1 241	1 222	1 183	1 318
		Aantal bedienden	204	205	208	207
		Totaal	1 445	1 427	1 391	1 526
		Aantal uren (4)	128 463	113 947	109 067	157 151
		Trimestriële lonen (5)			318 778	1 184 911
156	- Maalderijen en vervaardiging van zetmeel en zetmeelproducten	Aantal arbeiders	1 724	1 721	1 617	1 613
		Aantal bedienden	1 282	1 275	1 265	1 215
		Totaal	3 006	2 996	2 882	2 829
		Aantal uren (4)	245 234	227 222	194 672	211 581
		Trimestriële lonen (5)			1 014 079	3 336 379
157	- Vervaardiging van diervoeders	Aantal arbeiders	1 686	1 685	1 684	1 718
		Aantal bedienden	1 358	1 357	1 363	1 354
		Totaal	3 044	3 042	3 047	3 072
		Aantal uren (4)	239 115	212 397	223 143	231 087
		Trimestriële lonen (5)			878 650	2 987 077

(2) Activiteitennomenclatuur NACE-BEL : afdelingen en groepen (2-3 cijfers).

(3) Voorlopige cijfers.

(4) Tot december 1998 uren-arbeiders, vanaf januari 1999 uren gepresteerd door de werknemers (bedienden en arbeiders).

(5) Brutolonen en -weden van de werknemers tewerkgesteld in de industriële afdelingen (in duizend BEF).

.. Vertrouwelijke cijfers.

MAANDSTATISTIEK VAN DE INDUSTRIËLE PRODUCTIE - PRODCOM

Tewerkstelling, uren en lonen volgens de hoofdactiviteit (2) van de vestiging (3)

1999								
1	2	3	4	5	6	7	8	9
2 402	2 386	2 421	2 450	2 489	2 449	2 451	2 473	2 496
666	666	671	667	665	666	670	673	676
3 068	3 052	3 092	3 117	3 154	3 115	3 121	3 146	3 172
393 483	373 253	458 813	423 025	375 703	448 649	287 461	386 207	448 219
		750 188			789 042			695 234
918	909	918	934	953	931	919	934	943
215	214	218	219	220	220	222	222	222
1 133	1 123	1 136	1 153	1 173	1 151	1 141	1 156	1 165
147 105	135 802	169 006	159 117	139 506	165 598	100 679	141 869	165 825
		281 752			287 046			246 288
1 379	1 371	1 396	1 409	1 431	1 414	1 428	1 433	1 450
346	347	346	343	345	348	350	351	350
1 725	1 718	1 742	1 752	1 776	1 762	1 778	1 784	1 800
219 336	211 060	258 305	235 764	211 499	255 219	165 124	221 309	255 112
		412 787			451 014			399 269
105	106	107	107	105	104	104	106	103
105	105	107	105	100	98	98	100	104
210	211	214	212	205	202	202	206	207
27 042	26 391	31 502	28 144	24 698	27 832	21 658	23 029	27 282
		55 649			50 982			49 677
45 022	44 964	45 066	44 965	45 213	45 438	45 565	46 005	46 138
17 490	17 478	17 509	17 543	17 702	17 761	17 760	17 797	17 835
62 512	62 442	62 575	62 508	62 915	63 199	63 325	63 802	63 973
7 924 635	7 572 352	8 762 295	7 914 742	7 192 161	8 039 703	6 733 700	7 325 438	8 391 500
		13 222 277			13 779 406			12 840 331
10 102	10 141	10 049	10 003	10 033	9 949	9 866	9 868	9 888
1 964	1 951	1 947	1 957	1 958	1 951	1 925	1 943	1 941
12 066	12 092	11 996	11 960	11 991	11 900	11 791	11 811	11 829
1 491 199	1 468 163	1 696 064	1 532 454	1 381 243	1 323 236	1 230 315	1 307 934	1 481 720
		2 159 145			2 189 043			2 003 856
999	1 005	1 002	1 000	1 026	1 025	1 026	1 034	1 030
382	383	379	374	375	375	375	378	380
1 381	1 388	1 381	1 374	1 401	1 400	1 401	1 412	1 410
168 189	165 880	204 779	174 434	161 739	186 935	148 450	161 836	187 971
		270 688			309 175			259 150
5 024	5 043	5 060	5 114	5 195	5 273	5 374	5 401	5 377
1 386	1 385	1 374	1 342	1 357	1 364	1 370	1 367	1 372
6 410	6 428	6 434	6 456	6 552	6 637	6 744	6 768	6 749
830 535	771 360	878 555	840 419	758 616	868 052	800 201	846 342	900 253
		1 234 805			1 318 398			1 296 170
798	801	807	805	811	803	800	795	803
548	550	544	541	528	537	540	545	542
1 346	1 351	1 351	1 346	1 339	1 340	1 340	1 340	1 345
169 403	157 296	181 788	164 266	146 858	175 357	137 923	141 321	170 219
		384 702			413 010			366 845
1 235	1 248	1 363	1 401	1 426	1 431	1 418	1 396	1 299
217	221	219	225	227	225	226	223	219
1 452	1 469	1 582	1 626	1 653	1 656	1 644	1 619	1 518
151 124	158 728	229 994	219 904	194 587	232 053	192 048	190 522	157 510
		260 509			318 617			297 322
1 687	1 666	1 629	1 619	1 596	1 612	1 614	1 638	1 637
1 347	1 338	1 348	1 354	1 348	1 349	1 356	1 372	1 370
3 034	3 004	2 977	2 973	2 944	2 961	2 970	3 010	3 007
413 249	398 801	457 803	417 185	373 426	431 207	339 486	370 209	427 778
		893 221			887 723			841 811
1 696	1 685	1 714	1 702	1 661	1 653	1 667	1 662	1 653
1 381	1 377	1 386	1 375	1 388	1 387	1 395	1 391	1 386
3 077	3 062	3 100	3 077	3 049	3 040	3 062	3 053	3 039
418 274	408 650	473 928	424 006	376 501	422 357	380 982	373 103	438 380
		748 553			742 847			694 290

(2) Activiteitsnomenclatuur NACE-BEL : afdelingen en groepen (2-3 cijfers).

(3) Voorlopige cijfers.

(4) Tot december 1998 uren-arbeiders, vanaf januari 1999 uren gepresteerd door de werknemers (bedienden en arbeiders).

(5) Brutolonen en -weden van de werknemers tewerkgesteld in de industriële afdelingen (in duizend BEF).

.. Vertrouwelijke cijfers.

MAANDSTATISTIEK VAN DE INDUSTRIELE PRODUCTIE - PRODCOM

Tewerkstelling, uren en lonen volgens de hoofdactiviteit (2) van de vestiging (3)

Nace (2)	Omschrijving		1998			1998
			10	11	12	
158	- Vervaardiging van overige voedingsmiddelen	Aantal arbeiders	18 721	18 622	18 344	18 177
		Aantal bedienden	6 787	6 789	6 793	6 784
		Totaal	25 508	25 411	25 137	24 961
		Aantal uren (4)	2 628 514	2 345 709	2 171 356	2 213 401
		Trimestriële lonen (5)			6 617 339	21 908 134
159	- Vervaardiging van dranken	Aantal arbeiders	5 372	5 341	5 309	5 404
		Aantal bedienden	3 295	3 324	3 312	3 278
		Totaal	8 667	8 665	8 621	8 683
		Aantal uren (4)	738 161	638 708	646 590	701 216
		Trimestriële lonen (5)			3 471 815	10 155 129
16	Vervaardiging van tabaksproducten	Aantal arbeiders	1 776	1 781	1 780	1 745
		Aantal bedienden	762	759	758	762
		Totaal	2 538	2 540	2 538	2 507
		Aantal uren (4)	240 196	207 094	182 247	206 784
		Trimestriële lonen (5)			681 187	2 253 889
17	Vervaardiging van textiel	Aantal arbeiders	32 039	31 918	31 828	31 957
		Aantal bedienden	5 864	5 846	5 843	5 797
		Totaal	37 903	37 764	37 671	37 754
		Aantal uren (4)	4 212 536	3 827 360	3 223 934	3 769 762
		Trimestriële lonen (5)			6 806 468	25 630 416
171	- Bewerken en spinnen van textielvezels	Aantal arbeiders	5 082	5 058	5 047	5 106
		Aantal bedienden	504	505	503	512
		Totaal	5 586	5 563	5 550	5 619
		Aantal uren (4)	617 337	556 347	459 502	559 242
		Trimestriële lonen (5)			935 855	3 553 646
172	- Weven van textiel	Aantal arbeiders	7 244	7 180	7 175	7 113
		Aantal bedienden	1 395	1 390	1 397	1 388
		Totaal	8 639	8 570	8 572	8 501
		Aantal uren (4)	987 436	891 748	747 086	862 802
		Trimestriële lonen (5)			1 669 896	6 142 072
173	- Textielveredeling	Aantal arbeiders	2 820	2 817	2 808	2 838
		Aantal bedienden	558	553	554	552
		Totaal	3 378	3 370	3 362	3 391
		Aantal uren (4)	377 971	340 967	290 078	338 038
		Trimestriële lonen (5)			598 566	2 266 421
174	- Vervaardiging van geconfectioneerde artikelen van textiel, exclusief kleding	Aantal arbeiders	3 390	3 392	3 366	3 392
		Aantal bedienden	596	607	613	592
		Totaal	3 986	3 999	3 979	3 984
		Aantal uren (4)	450 920	410 260	361 622	403 193
		Trimestriële lonen (5)			622 458	2 310 044
175	- Vervaardiging van overige textielproducten	Aantal arbeiders	11 036	11 021	11 007	11 044
		Aantal bedienden	2 487	2 468	2 453	2 434
		Totaal	13 523	13 489	13 460	13 479
		Aantal uren (4)	1 471 963	1 363 167	1 126 196	1 333 184
		Trimestriële lonen (5)			2 587 963	9 874 296
176	- Vervaardiging van gebreide en gehaakte stoffen	Aantal arbeiders	521	524	522	494
		Aantal bedienden	106	106	106	104
		Totaal	627	630	628	598
		Aantal uren (4)	76 965	69 011	54 086	62 046
		Trimestriële lonen (5)			128 251	430 947
177	- Vervaardiging van gebreide en gehaakte artikelen	Aantal arbeiders	1 946	1 926	1 903	1 967
		Aantal bedienden	218	217	217	212
		Totaal	2 164	2 143	2 120	2 180
		Aantal uren (4)	229 944	195 860	185 364	211 255
		Trimestriële lonen (5)			263 479	1 052 990
18	Vervaardiging van kleding en bontnijverheid	Aantal arbeiders	9 065	9 049	8 960	9 359
		Aantal bedienden	2 321	2 315	2 313	2 288
		Totaal	11 386	11 364	11 273	11 648
		Aantal uren (4)	958 319	901 911	901 619	981 717
		Trimestriële lonen (5)			1 574 132	6 227 638

(2) Activiteitennomenclatuur NACE-BEL : afdelingen en groepen (2-3 cijfers).

(3) Voorlopige cijfers.

(4) Tot december 1998 uren-arbeiders, vanaf januari 1999 uren gepresteerd door de werknemers (bedienden en arbeiders).

(5) Brutolonen en -weden van de werknemers tewerkgesteld in de industriële afdelingen (in duizend BEF).

.. Vertrouwelijke cijfers.

MAANDSTATISTIEK VAN DE INDUSTRIELE PRODUCTIE - PRODCOM

Tewerkstelling, uren en lonen volgens de hoofdactiviteit (2) van de vestiging (3)

1999								
1	2	3	4	5	6	7	8	9
18 121	18 022	18 060	17 900	18 051	18 238	18 321	18 793	19 096
6 860	6 880	6 917	6 987	7 103	7 161	7 150	7 162	7 216
24 981	24 902	24 977	24 887	25 154	25 399	25 471	25 955	26 312
3 125 319	2 946 332	3 345 053	2 980 350	2 735 881	3 139 155	2 408 870	2 880 795	3 452 596
		5 014 548			5 191 526			4 829 442
5 360	5 353	5 382	5 421	5 414	5 454	5 479	5 418	5 355
3 405	3 393	3 395	3 388	3 418	3 412	3 423	3 416	3 409
8 765	8 746	8 777	8 809	8 832	8 866	8 902	8 834	8 764
1 157 343	1 097 142	1 294 331	1 161 724	1 063 310	1 261 351	1 095 425	1 053 376	1 175 073
		2 256 106			2 409 067			2 251 445
1 773	1 763	1 769	1 761	1 698	1 708	1 687	1 696	1 700
751	753	766	767	760	753	764	759	753
2 524	2 516	2 535	2 528	2 458	2 461	2 451	2 455	2 453
312 667	316 062	370 135	331 886	287 257	341 435	215 684	293 703	328 629
		568 866			786 580			564 811
31 874	31 798	31 662	31 631	31 613	31 452	31 351	31 331	31 319
5 844	5 837	5 826	5 812	5 827	5 838	5 839	5 844	5 852
37 718	37 635	37 488	37 443	37 440	37 290	37 190	37 175	37 171
4 698 332	4 642 261	5 234 154	4 665 519	4 185 932	5 072 797	2 878 827	3 428 155	4 950 122
		6 722 361			6 739 665			5 800 843
4 709	4 698	4 615	4 544	4 524	4 381	4 346	4 336	4 289
437	443	440	422	423	421	418	417	419
5 146	5 141	5 055	4 966	4 947	4 802	4 764	4 753	4 708
589 890	581 721	641 798	553 985	502 128	593 344	316 822	404 366	578 899
		859 155			806 627			664 447
7 190	7 167	7 166	7 155	7 145	7 116	7 063	7 076	7 121
1 397	1 412	1 404	1 412	1 419	1 429	1 440	1 437	1 445
8 587	8 579	8 570	8 567	8 564	8 545	8 503	8 513	8 566
1 101 372	1 072 496	1 227 705	1 112 515	996 861	1 169 677	708 012	782 060	1 190 876
		1 643 385			1 616 899			1 388 911
2 796	2 779	2 776	2 766	2 770	2 767	2 755	2 769	2 751
539	536	532	521	528	527	524	522	518
3 335	3 315	3 308	3 287	3 298	3 294	3 279	3 291	3 269
407 550	408 961	480 092	423 634	377 705	453 911	251 295	308 862	451 187
		577 951			585 606			494 558
3 439	3 462	3 474	3 487	3 522	3 559	3 552	3 523	3 505
616	605	606	603	609	617	617	618	624
4 055	4 067	4 080	4 090	4 131	4 176	4 169	4 141	4 129
483 397	490 200	555 050	511 035	460 359	549 688	320 812	409 800	532 639
		571 469			641 401			572 927
11 438	11 418	11 368	11 419	11 372	11 368	11 403	11 377	11 420
2 542	2 527	2 534	2 547	2 542	2 547	2 549	2 561	2 554
13 980	13 945	13 902	13 966	13 914	13 915	13 952	13 938	13 974
1 806 016	1 786 164	2 014 040	1 799 874	1 588 000	1 967 202	1 128 605	1 258 951	1 865 156
		2 716 037			2 727 214			2 358 409
521	524	530	533	542	544	546	544	544
103	104	104	104	109	109	109	109	109
624	628	634	637	651	653	655	653	653
82 821	80 061	88 242	78 524	66 658	92 758	58 925	33 571	96 058
		98 016			112 702			98 637
1 781	1 750	1 733	1 727	1 738	1 717	1 686	1 706	1 689
210	210	206	203	197	188	182	180	183
1 991	1 960	1 939	1 930	1 935	1 905	1 868	1 866	1 872
227 286	222 658	227 227	185 952	194 221	246 217	94 356	230 545	235 307
		256 348			249 216			222 954
8 185	8 101	7 984	7 908	7 917	7 876	7 644	7 651	7 597
1 667	1 692	1 676	1 675	1 658	1 651	1 654	1 649	1 642
9 852	9 793	9 660	9 583	9 575	9 527	9 298	9 300	9 239
1 157 830	1 103 045	1 157 659	942 801	918 838	1 175 340	630 496	978 022	1 085 799
		1 327 239			1 335 449			1 215 697

(2) Activiteitennomenclatuur NACE-BEL : afdelingen en groepen (2-3 cijfers).

(3) Voorlopige cijfers.

(4) Tot december 1998 uren-arbeiders, vanaf januari 1999 uren gepresteerd door de werknemers (bedienden en arbeiders).

(5) Brutolonen en -weden van de werknemers tewerkgesteld in de industriële afdelingen (in duizend BEF).

.. Vertrouwelijke cijfers.

MAANDSTATISTIEK VAN DE INDUSTRIELE PRODUCTIE - PRODCOM

Tewerkstelling, uren en lonen volgens de hoofdactiviteit (2) van de vestiging (3)

Nace (2)	Omschrijving		1998			1998
			10	11	12	
181	- Vervaardiging van kleding van leer	Aantal arbeiders
		Aantal bedienden
		Totaal	113	113	119	120
		Aantal uren (4)	7 262	6 781	6 095	6 824
		Trimestriële lonen (5)			17 091	70 512
18A	- =18.1+18.3 Vervaardiging van kleding van leer en bontnijverheid	Aantal arbeiders	193	188	190	197
		Aantal bedienden	53	52	56	54
		Totaal	246	240	246	251
		Aantal uren (4)	16 800	14 378	14 664	17 626
		Trimestriële lonen (5)			35 442	140 513
182	- Vervaardiging van overige kleding	Aantal arbeiders	8 872	8 861	8 770	9 162
		Aantal bedienden	2 268	2 263	2 257	2 233
		Totaal	11 140	11 124	11 027	11 396
		Aantal uren (4)	941 519	887 533	886 955	964 091
		Trimestriële lonen (5)			1 538 690	6 087 125
183	- Bontnijverheid	Aantal arbeiders
		Aantal bedienden
		Totaal	133	127	127	131
		Aantal uren (4)	9 538	7 597	8 569	10 801
		Trimestriële lonen (5)			18 351	70 001
19	Leernijverheid en vervaardiging van schoeisel	Aantal arbeiders	1 794	1 797	1 792	1 878
		Aantal bedienden	396	391	396	397
		Totaal	2 190	2 188	2 188	2 275
		Aantal uren (4)	227 886	200 453	183 600	209 432
		Trimestriële lonen (5)			481 122	1 653 192
19A	- =19.1+19.2 Looien en bereiden van leer en vervaardiging van koffers, tassen e.d. en van overige artikelen van leer	Aantal arbeiders	1 310	1 298	1 293	1 365
		Aantal bedienden	317	312	315	319
		Totaal	1 627	1 610	1 608	1 684
		Aantal uren (4)	176 146	149 490	131 329	156 936
		Trimestriële lonen (5)			373 296	1 302 916
193	- Vervaardiging van schoeisel	Aantal arbeiders
		Aantal bedienden
		Totaal	563	578	580	591
		Aantal uren (4)	51 740	50 963	52 271	52 495
		Trimestriële lonen (5)			107 826	350 276
20	Houtindustrie en vervaardiging van artikelen van hout, kurk, riet en vlechtwerk	Aantal arbeiders	8 397	8 401	8 328	8 332
		Aantal bedienden	1 777	1 771	1 773	1 770
		Totaal	10 174	10 172	10 101	10 102
		Aantal uren (4)	1 229 070	1 056 615	874 577	1 075 778
		Trimestriële lonen (5)			1 959 452	7 539 329
201	- Zagen en schaven van hout, impregneren van hout	Aantal arbeiders	1 415	1 423	1 415	1 406
		Aantal bedienden	305	304	304	306
		Totaal	1 720	1 727	1 719	1 713
		Aantal uren (4)	206 119	170 963	152 725	181 510
		Trimestriële lonen (5)			301 915	1 155 431
202	- Vervaardiging van panelen en platen van hout	Aantal arbeiders	2 417	2 411	2 400	2 382
		Aantal bedienden	402	407	409	403
		Totaal	2 819	2 818	2 809	2 786
		Aantal uren (4)	355 879	318 558	260 153	317 347
		Trimestriële lonen (5)			617 287	2 353 168
203	- Vervaardiging van schrijn- en timmerwerk	Aantal arbeiders	3 288	3 303	3 282	3 278
		Aantal bedienden	726	714	718	717
		Totaal	4 014	4 017	4 000	3 995
		Aantal uren (4)	486 082	409 582	314 772	412 984
		Trimestriële lonen (5)			761 525	2 928 528
204	- Vervaardiging van houten emballage	Aantal arbeiders	652	655	644	657
		Aantal bedienden	122	123	121	121
		Totaal	774	778	765	779
		Aantal uren (4)	92 598	80 379	73 759	86 184
		Trimestriële lonen (5)			139 110	579 241

(2) Activiteitsnomenclatuur NACE-BEL : afdelingen en groepen (2-3 cijfers).

(3) Voorlopige cijfers.

(4) Tot december 1998 uren-arbeiders, vanaf januari 1999 uren gepresteerd door de werknemers (bedienden en arbeiders).

(5) Brutolonen en -weden van de werknemers tewerkgesteld in de industriële afdelingen (in duizend BEF).

.. Vertrouwelijke cijfers.

MAANDSTATISTIEK VAN DE INDUSTRIËLE PRODUCTIE - PRODCOM

Tewerkstelling, uren en lonen volgens de hoofdactiviteit (2) van de vestiging (3)

1999								
1	2	3	4	5	6	7	8	9
177	174	173	166	162	162	160	157	148
54	52	52	52	51	50	50	50	55
231	226	225	218	213	212	210	207	203
20 406	19 888	21 561	18 663	17 231	23 961	12 154	19 182	19 991
		25 911			30 276			25 471
8 008	7 927	7 811	7 742	7 755	7 714	7 484	7 494	7 449
1 613	1 640	1 624	1 623	1 607	1 601	1 604	1 599	1 587
9 621	9 567	9 435	9 365	9 362	9 315	9 088	9 093	9 036
1 137 424	1 083 157	1 136 098	924 138	901 607	1 151 379	618 342	958 840	1 065 808
		1 301 328			1 305 173			1 190 226
1 775	1 780	1 744	1 733	1 739	1 724	1 746	1 743	1 750
394	393	390	384	383	383	380	381	380
2 169	2 173	2 134	2 117	2 122	2 107	2 126	2 124	2 130
266 085	262 257	303 609	254 179	230 931	282 578	167 802	232 550	269 452
		388 395			398 790			334 496
8 333	8 260	8 178	8 197	8 308	8 339	8 330	8 391	8 468
1 801	1 790	1 771	1 782	1 801	1 802	1 776	1 811	1 824
10 134	10 050	9 949	9 979	10 109	10 141	10 106	10 202	10 292
1 335 614	1 289 915	1 484 784	1 365 441	1 248 172	1 499 958	784 574	1 208 972	1 479 778
		1 981 571			2 029 122			1 798 398
1 381	1 362	1 298	1 317	1 324	1 324	1 319	1 326	1 326
298	299	293	296	293	291	283	293	302
1 679	1 661	1 591	1 613	1 617	1 615	1 602	1 619	1 628
221 851	206 770	240 938	223 210	198 196	241 267	126 783	192 219	241 132
		273 846			293 303			252 672
2 431	2 390	2 385	2 382	2 400	2 410	2 408	2 405	2 412
402	402	398	401	406	405	402	404	397
2 833	2 792	2 783	2 783	2 806	2 815	2 810	2 809	2 809
380 469	372 279	427 370	397 029	361 563	422 207	237 740	334 328	408 809
		633 348			636 608			551 009
3 325	3 310	3 291	3 304	3 361	3 384	3 382	3 416	3 475
748	741	736	734	745	745	736	752	764
4 073	4 051	4 027	4 038	4 106	4 129	4 118	4 168	4 239
529 827	511 764	584 442	538 887	498 327	612 639	264 940	498 100	620 813
		793 652			786 600			720 707
631	633	638	629	658	660	663	686	689
122	121	118	122	124	125	121	128	129
753	754	756	751	782	785	784	814	818
98 214	95 794	114 714	102 457	94 859	113 889	88 599	98 868	108 627
		143 532			158 238			150 778

(2) Activiteitenomenclatuur NACE-BEL : afdelingen en groepen (2-3 cijfers).

(3) Voorlopige cijfers.

(4) Tot december 1998 uren-arbeiders, vanaf januari 1999 uren gepresteerd door de werknemers (bedienden en arbeiders).

(5) Brutolonen en -weden van de werknemers tewerkgesteld in de industriële afdelingen (in duizend BEF).

.. Vertrouwelijke cijfers.

MAANDSTATISTIEK VAN DE INDUSTRIELE PRODUCTIE - PRODCOM

Tewerkstelling, uren en lonen volgens de hoofdactiviteit (2) van de vestiging (3)

Nace (2)	Omschrijving		1998			1998
			10	11	12	
205	- Vervaardiging van overige artikelen van hout, van kurk en riet en van vlechtwerk	Aantal arbeiders	625	609	587	606
		Aantal bedienden	222	223	221	221
		Totaal	847	832	808	827
		Aantal uren (4)	88 392	77 133	73 168	77 751
		Trimestriële lonen (5)			139 615	522 961
21	Papier- en kartonnijverheid	Aantal arbeiders	11 731	11 742	11 725	11 692
		Aantal bedienden	3 747	3 746	3 705	3 773
		Totaal	15 478	15 488	15 430	15 466
		Aantal uren (4)	1 663 838	1 484 642	1 375 757	1 534 236
		Trimestriële lonen (5)			4 590 298	15 857 809
211	- Vervaardiging van papierpulp, papier en karton	Aantal arbeiders	4 067	4 066	4 070	3 949
		Aantal bedienden	1 596	1 597	1 590	1 569
		Totaal	5 663	5 663	5 660	5 518
		Aantal uren (4)	585 727	533 167	491 810	530 637
		Trimestriële lonen (5)			1 935 528	6 640 921
212	- Vervaardiging van artikelen van papier en karton	Aantal arbeiders	7 664	7 676	7 655	7 743
		Aantal bedienden	2 151	2 149	2 115	2 204
		Totaal	9 815	9 825	9 770	9 948
		Aantal uren (4)	1 078 111	951 475	883 947	1 003 599
		Trimestriële lonen (5)			2 654 770	9 216 888
22	Uitgeverijen, drukkerijen en reproductie van opgenomen media	Aantal arbeiders	13 712	13 664	13 493	13 574
		Aantal bedienden	13 809	13 674	13 328	13 720
		Totaal	27 521	27 338	26 821	27 295
		Aantal uren (4)	1 954 172	1 769 005	1 729 055	1 753 467
		Trimestriële lonen (5)			8 649 390	29 418 122
22A	- =22.1+22.3 Uitgeverijen en reproductie van opgenomen media	Aantal arbeiders	1 404	1 406	1 412	1 387
		Aantal bedienden	8 619	8 487	8 188	8 576
		Totaal	10 023	9 893	9 600	9 963
		Aantal uren (4)	187 830	171 195	173 404	170 375
		Trimestriële lonen (5)			3 515 831	12 292 890
222	- Drukkerijen en aanverwante diensten	Aantal arbeiders	12 308	12 258	12 081	12 187
		Aantal bedienden	5 190	5 187	5 140	5 144
		Totaal	17 498	17 445	17 221	17 332
		Aantal uren (4)	1 766 342	1 597 810	1 555 651	1 583 092
		Trimestriële lonen (5)			5 133 559	17 125 232
24	Chemische nijverheid	Aantal arbeiders	30 463	30 510	30 412	30 401
		Aantal bedienden	33 037	33 029	33 001	32 789
		Totaal	63 500	63 539	63 413	63 190
		Aantal uren (4)	4 236 866	3 815 016	3 503 041	3 892 595
		Trimestriële lonen (5)			25 827 790	89 604 750
241	- Vervaardiging van chemische basisproducten	Aantal arbeiders	14 270	14 299	14 252	14 216
		Aantal bedienden	13 401	13 421	13 363	13 386
		Totaal	27 671	27 720	27 615	27 602
		Aantal uren (4)	2 020 956	1 838 070	1 789 720	1 874 061
		Trimestriële lonen (5)			12 370 229	42 821 374
242	- Vervaardiging van verdelgingsmiddelen en van chemische producten voor de landbouw	Aantal arbeiders	740	726	728	751
		Aantal bedienden	784	783	777	776
		Totaal	1 524	1 509	1 505	1 528
		Aantal uren (4)	100 143	94 592	87 562	94 999
		Trimestriële lonen (5)			574 187	2 395 931
243	- Vervaardiging van verf, vernis en drukinkt	Aantal arbeiders	1 470	1 479	1 473	1 476
		Aantal bedienden	2 026	2 029	2 001	2 012
		Totaal	3 496	3 508	3 474	3 488
		Aantal uren (4)	204 884	184 910	156 869	195 450
		Trimestriële lonen (5)			1 329 346	4 541 744
244	- Farmaceutische nijverheid	Aantal arbeiders	3 875	3 883	3 868	3 881
		Aantal bedienden	8 463	8 466	8 535	8 354
		Totaal	12 338	12 349	12 403	12 235
		Aantal uren (4)	532 700	468 595	381 428	476 335
		Trimestriële lonen (5)			4 960 975	16 279 244

(2) Activiteitsnomenclatuur NACE-BEL : afdelingen en groepen (2-3 cijfers).

(3) Voorlopige cijfers.

(4) Tot december 1998 uren-arbeiders, vanaf januari 1999 uren gepresteerd door de werknemers (bedienden en arbeiders).

(5) Brutolonen en -weden van de werknemers tewerkgesteld in de industriële afdelingen (in duizend BEF).

.. Vertrouwelijke cijfers.

MAANDSTATISTIEK VAN DE INDUSTRIËLE PRODUCTIE - PRODCOM

Tewerkstelling, uren en lonen volgens de hoofdactiviteit (2) van de vestiging (3)

1999								
1	2	3	4	5	6	7	8	9
565	565	566	565	565	561	558	558	566
231	227	226	229	233	236	234	234	232
796	792	792	794	798	797	792	792	798
105 253	103 308	117 320	103 858	95 227	109 956	66 512	85 457	100 397
		137 193			154 373			123 232
11 731	11 769	11 746	11 786	11 806	11 858	11 902	11 964	12 019
3 688	3 684	3 685	3 679	3 668	3 689	3 672	3 678	3 690
15 419	15 453	15 431	15 465	15 474	15 547	15 574	15 642	15 709
2 094 561	2 009 708	2 319 728	2 107 634	1 870 822	2 202 413	1 627 755	1 856 906	2 183 026
		3 826 761			3 961 515			3 590 299
4 070	4 090	4 082	4 090	4 063	4 061	4 106	4 110	4 124
1 553	1 550	1 551	1 544	1 550	1 558	1 553	1 560	1 561
5 623	5 640	5 633	5 634	5 613	5 619	5 659	5 670	5 685
761 961	728 194	834 610	768 236	684 545	778 590	616 739	656 558	781 177
		1 634 120			1 666 914			1 506 830
7 661	7 679	7 664	7 696	7 743	7 797	7 796	7 854	7 895
2 135	2 134	2 134	2 135	2 118	2 131	2 119	2 118	2 129
9 796	9 813	9 798	9 831	9 861	9 928	9 915	9 972	10 024
1 332 600	1 281 514	1 485 118	1 339 398	1 186 277	1 423 823	1 011 016	1 200 348	1 401 849
		2 192 641			2 294 601			2 083 469
13 626	13 546	13 530	13 517	13 531	13 674	13 586	13 688	13 764
13 702	13 743	13 757	13 793	13 896	14 047	13 995	14 103	14 254
27 328	27 289	27 287	27 310	27 427	27 721	27 581	27 791	28 018
3 601 427	3 552 091	4 073 776	3 692 711	3 344 297	3 908 491	2 744 451	3 418 484	3 928 923
		7 122 688			7 501 697			6 900 605
1 256	1 255	1 261	1 250	1 257	1 264	1 249	1 323	1 320
8 260	8 303	8 333	8 379	8 435	8 591	8 556	8 649	8 739
9 516	9 558	9 594	9 629	9 692	9 855	9 805	9 972	10 059
1 275 090	1 252 398	1 433 257	1 317 633	1 229 523	1 410 637	1 119 734	1 318 746	1 394 411
		2 796 501			3 056 230			2 974 111
12 370	12 291	12 269	12 267	12 274	12 410	12 337	12 365	12 444
5 442	5 440	5 424	5 414	5 461	5 456	5 439	5 454	5 515
17 812	17 731	17 693	17 681	17 735	17 866	17 776	17 819	17 959
2 326 337	2 299 693	2 640 519	2 375 078	2 114 774	2 497 854	1 624 717	2 099 738	2 534 512
		4 326 187			4 445 467			3 926 494
30 257	30 209	30 241	30 170	30 196	30 326	30 535	30 471	30 460
33 431	33 517	33 543	33 557	33 563	33 584	33 717	33 843	33 845
63 688	63 726	63 784	63 727	63 759	63 910	64 252	64 314	64 305
8 746 959	8 442 497	9 649 789	8 818 182	7 941 118	8 924 888	7 032 716	7 761 565	8 951 774
		21 744 541			23 464 069			20 782 135
14 151	14 141	14 108	14 094	14 149	14 167	14 224	14 183	14 127
13 643	13 660	13 659	13 663	13 638	13 628	13 683	13 706	13 695
27 794	27 801	27 767	27 757	27 787	27 795	27 907	27 889	27 822
3 792 009	3 650 619	4 162 025	3 809 918	3 487 698	3 801 650	3 128 958	3 242 903	3 777 079
		10 519 459			11 024 408			9 995 184
735	733	728	720	719	719	717	707	709
783	783	780	784	781	777	777	777	785
1 518	1 516	1 508	1 504	1 500	1 496	1 494	1 484	1 494
194 299	193 889	212 610	207 214	202 584	195 570	224 781	232 342	203 965
		556 879			551 856			560 291
1 420	1 410	1 412	1 407	1 425	1 438	1 449	1 464	1 457
1 955	1 961	1 972	1 965	1 969	1 956	1 962	1 981	1 975
3 375	3 371	3 384	3 372	3 394	3 394	3 411	3 445	3 432
490 892	472 861	541 650	504 764	459 653	526 820	434 219	462 691	526 510
		997 861			1 108 780			993 345
3 948	4 012	4 046	4 075	4 060	4 098	4 166	4 193	4 202
8 625	8 682	8 721	8 751	8 770	8 841	8 891	8 940	8 952
12 573	12 694	12 767	12 826	12 830	12 939	13 057	13 133	13 154
1 803 953	1 715 376	1 994 030	1 845 602	1 636 752	1 909 470	1 285 645	1 654 291	1 917 062
		4 227 940			4 348 816			3 979 949

(2) Activiteitsnomenclatuur NACE-BEL : afdelingen en groepen (2-3 cijfers).

(3) Voorlopige cijfers.

(4) Tot december 1998 uren-arbeiders, vanaf januari 1999 uren gepresteerd door de werknemers (bedienden en arbeiders).

(5) Brutolonen en -weden van de werknemers tewerkgesteld in de industriële afdelingen (in duizend BEF).

.. Vertrouwelijke cijfers.

MAANDSTATISTIEK VAN DE INDUSTRIELE PRODUCTIE - PRODCOM

Tewerkstelling, uren en lonen volgens de hoofdactiviteit (2) van de vestiging (3)

Nace (2)	Omschrijving		1998			1998
			10	11	12	
245	- Vervaardiging van zeep, was- en poetsmiddelen, parfums en cosmetische artikelen	Aantal arbeiders	3 021	3 002	2 987	2 969
		Aantal bedienden	2 116	2 077	2 071	2 078
		Totaal	5 137	5 079	5 058	5 047
		Aantal uren (4)	405 205	358 692	325 642	373 633
		Trimestriële lonen (5)			1 736 340	5 881 944
24A	- =24.2+24.6 Verv. van overige chemische producten, m.i.v. verdelingsmiddelen en chemische producten voor de landbouw	Aantal arbeiders	5 812	5 805	5 814	5 836
		Aantal bedienden	6 551	6 551	6 543	6 487
		Totaal	12 363	12 356	12 357	12 324
		Aantal uren (4)	800 147	713 995	619 714	726 003
		Trimestriële lonen (5)			4 797 335	17 846 408
246	- Vervaardiging van overige chemische producten	Aantal arbeiders	5 072	5 079	5 086	5 084
		Aantal bedienden	5 767	5 768	5 766	5 710
		Totaal	10 839	10 847	10 852	10 795
		Aantal uren (4)	700 004	619 403	532 152	631 003
		Trimestriële lonen (5)			4 223 148	15 450 477
247	- Vervaardiging van synthetische en kunstmatige vezels	Aantal arbeiders	2 015	2 042	2 018	2 021
		Aantal bedienden	480	485	488	471
		Totaal	2 495	2 527	2 506	2 492
		Aantal uren (4)	272 974	250 754	229 668	247 111
		Trimestriële lonen (5)			633 565	2 234 036
25	Rubber- en kunststofnijverheid	Aantal arbeiders	19 922	19 883	19 764	19 671
		Aantal bedienden	7 081	7 081	7 021	7 002
		Totaal	27 003	26 964	26 785	26 673
		Aantal uren (4)	2 850 112	2 498 361	2 213 297	2 533 941
		Trimestriële lonen (5)			7 420 606	25 783 207
251	- Rubbenijverheid	Aantal arbeiders	2 990	2 919	2 889	2 880
		Aantal bedienden	868	871	877	858
		Totaal	3 858	3 790	3 766	3 739
		Aantal uren (4)	444 156	367 208	326 054	365 914
		Trimestriële lonen (5)			1 126 222	3 906 180
252	- Vervaardiging van producten van kunststof	Aantal arbeiders	16 932	16 964	16 875	16 791
		Aantal bedienden	6 213	6 210	6 144	6 143
		Totaal	23 145	23 174	23 019	22 934
		Aantal uren (4)	2 405 956	2 131 153	1 887 243	2 168 026
		Trimestriële lonen (5)			6 294 384	21 877 027
26	Vervaardiging van overige niet-metaalhoudende minerale producten	Aantal arbeiders	24 087	23 368	23 131	24 194
		Aantal bedienden	6 947	6 880	6 832	6 980
		Totaal	31 034	30 248	29 963	31 175
		Aantal uren (4)	3 400 563	2 822 303	2 405 276	3 072 186
		Trimestriële lonen (5)			7 986 690	29 768 260
261	- Vervaardiging van glas en glaswerk	Aantal arbeiders	9 309	8 737	8 584	9 330
		Aantal bedienden	2 508	2 431	2 417	2 519
		Totaal	11 817	11 168	11 001	11 850
		Aantal uren (4)	1 298 384	1 100 111	956 448	1 189 146
		Trimestriële lonen (5)			2 860 090	11 271 230
26A	- =26.2+26.3 Vervaardiging van keramische tegels, plavuizen en producten, exclusief dakpannen en bakstenen	Aantal arbeiders	1 574	1 446	1 423	1 565
		Aantal bedienden	476	461	456	471
		Totaal	2 050	1 907	1 879	2 037
		Aantal uren (4)	194 124	172 486	126 649	186 548
		Trimestriële lonen (5)			477 807	1 828 538
264	- Vervaardiging van dakpannen, bakstenen en overige producten voor de bouw van gebakken klei	Aantal arbeiders	2 121	2 094	2 070	2 137
		Aantal bedienden	410	413	407	412
		Totaal	2 531	2 507	2 477	2 550
		Aantal uren (4)	305 802	263 773	246 944	282 523
		Trimestriële lonen (5)			632 670	2 176 936
265	- Vervaardiging van cement, kalk en gips	Aantal arbeiders	1 645	1 659	1 623	1 648
		Aantal bedienden	902	905	898	900
		Totaal	2 547	2 564	2 521	2 549
		Aantal uren (4)	226 317	202 955	183 763	211 564
		Trimestriële lonen (5)			943 655	3 563 325

(2) Activiteitennomenclatuur NACE-BEL : afdelingen en groepen (2-3 cijfers).

(3) Voorlopige cijfers.

(4) Tot december 1998 uren-arbeiders, vanaf januari 1999 uren gepresteerd door de werknemers (bedienden en arbeiders).

(5) Brutolonen en -weden van de werknemers tewerkgesteld in de industriële afdelingen (in duizend BEF).

.. Vertrouwelijke cijfers.

MAANDSTATISTIEK VAN DE INDUSTRIËLE PRODUCTIE - PRODCOM

Tewerkstelling, uren en lonen volgens de hoofdactiviteit (2) van de vestiging (3)

1999								
1	2	3	4	5	6	7	8	9
2 919	2 862	2 877	2 856	2 837	2 900	2 960	2 947	2 994
2 079	2 079	2 065	2 068	2 073	2 057	2 064	2 071	2 072
4 998	4 941	4 942	4 924	4 910	4 957	5 024	5 018	5 066
667 241	647 971	746 826	672 289	597 383	658 827	616 551	647 422	704 066
		1 316 462			1 659 041			1 289 049
5 055	5 060	5 047	5 025	5 046	5 043	5 049	5 035	5 037
5 863	5 860	5 855	5 837	5 850	5 858	5 870	5 892	5 894
10 918	10 920	10 902	10 862	10 896	10 901	10 919	10 927	10 931
1 491 545	1 468 164	1 671 486	1 475 113	1 278 337	1 535 592	1 172 556	1 263 086	1 503 250
		3 566 755			4 220 478			3 494 279
2 029	1 991	2 023	1 993	1 960	1 961	1 970	1 942	1 934
483	492	491	489	482	467	470	476	472
2 512	2 483	2 514	2 482	2 442	2 428	2 440	2 418	2 406
307 020	293 617	321 162	303 282	278 711	296 959	170 006	258 830	319 842
		559 185			550 690			470 038
19 713	19 721	19 671	19 704	19 624	19 655	19 783	19 913	19 968
7 099	7 115	7 147	7 149	7 197	7 214	7 235	7 266	7 314
26 812	26 836	26 818	26 853	26 821	26 869	27 018	27 179	27 282
3 591 732	3 480 436	4 076 966	3 648 604	3 324 682	3 926 326	2 463 782	3 228 376	3 928 384
		6 353 987			6 794 878			6 025 385
2 879	2 879	2 857	2 846	2 827	2 786	2 793	2 781	2 771
865	870	884	883	888	875	875	877	883
3 744	3 749	3 741	3 729	3 715	3 661	3 668	3 658	3 654
503 986	483 377	556 240	496 060	454 421	519 297	394 614	427 445	506 986
		876 042			899 581			800 103
16 834	16 842	16 814	16 858	16 797	16 869	16 990	17 132	17 197
6 234	6 245	6 263	6 266	6 309	6 339	6 360	6 389	6 431
23 068	23 087	23 077	23 124	23 106	23 208	23 350	23 521	23 628
3 087 746	2 997 059	3 520 726	3 152 544	2 870 261	3 407 029	2 069 168	2 800 931	3 421 398
		5 477 945			5 895 297			5 225 282
23 465	23 551	23 570	23 627	23 859	23 900	23 793	23 781	23 846
6 854	6 864	6 885	6 904	6 942	6 947	6 917	6 958	6 991
30 319	30 415	30 455	30 531	30 801	30 847	30 710	30 739	30 837
3 894 641	3 817 783	4 559 808	4 162 749	3 757 914	4 500 798	2 743 402	3 658 761	4 444 897
		7 442 943			7 659 393			6 704 877
8 674	8 621	8 627	8 694	8 754	8 743	8 767	8 720	8 744
2 399	2 394	2 389	2 405	2 430	2 418	2 421	2 423	2 426
11 073	11 015	11 016	11 099	11 184	11 161	11 188	11 143	11 170
1 423 111	1 388 251	1 570 543	1 457 853	1 354 359	1 524 942	1 119 262	1 180 845	1 537 834
		2 620 268			2 753 519			2 462 218
1 325	1 336	1 365	1 352	1 355	1 349	1 345	1 335	1 326
398	398	397	398	383	366	367	365	362
1 723	1 734	1 762	1 750	1 738	1 715	1 712	1 700	1 688
200 409	214 270	254 643	225 497	195 764	244 517	145 926	145 410	225 081
		407 539			391 722			327 172
2 078	2 068	2 064	2 063	2 055	2 050	2 049	1 986	1 975
411	402	411	405	407	416	419	418	412
2 489	2 470	2 475	2 468	2 462	2 466	2 468	2 404	2 387
288 012	289 518	360 470	343 961	313 812	348 020	260 434	281 184	335 015
		482 707			541 840			477 768
1 633	1 661	1 648	1 637	1 629	1 622	1 601	1 593	1 595
903	914	918	918	916	917	919	931	942
2 536	2 575	2 566	2 555	2 545	2 539	2 520	2 524	2 537
342 162	335 136	380 625	339 855	298 307	359 898	294 467	320 974	352 835
		1 035 009			899 199			750 895

(2) Activiteitsnomenclatuur NACE-BEL : afdelingen en groepen (2-3 cijfers).

(3) Voorlopige cijfers.

(4) Tot december 1998 uren-arbeiders, vanaf januari 1999 uren gepresteerd door de werknemers (bedienden en arbeiders).

(5) Brutolonen en -weden van de werknemers tewerkgesteld in de industriële afdelingen (in duizend BEF).

.. Vertrouwelijke cijfers.

MAANDSTATISTIEK VAN DE INDUSTRIELE PRODUCTIE - PRODCOM

Tewerkstelling, uren en lonen volgens de hoofdactiviteit (2) van de vestiging (3)

Nace (2)	Omschrijving		1998			1998
			10	11	12	
266	- Vervaardiging van artikelen van beton, gips en cement	Aantal arbeiders	7 656	7 667	7 685	7 743
		Aantal bedienden	2 034	2 049	2 046	2 067
		Totaal	9 690	9 716	9 731	9 810
		Aantal uren (4)	1 107 841	868 325	725 578	973 233
		Trimestriële lonen (5)			2 509 513	8 852 740
267	- Bewerken van natuursteen	Aantal arbeiders	1 010	1 000	986	1 009
		Aantal bedienden	283	280	275	277
		Totaal	1 293	1 280	1 261	1 286
		Aantal uren (4)	152 260	116 120	91 838	128 028
		Trimestriële lonen (5)			243 728	986 249
268	- Vervaardiging van overige niet-metaalhoudende minerale producten	Aantal arbeiders	772	765	760	759
		Aantal bedienden	334	341	333	330
		Totaal	1 106	1 106	1 093	1 089
		Aantal uren (4)	115 835	98 533	74 056	101 141
		Trimestriële lonen (5)			319 227	1 089 242
27	Metallurgie (m.u.v. vervaardiging van ijzer en staal en van ferrolegeringen (EGKS))	Aantal arbeiders	12 779	12 654	12 578	12 801
		Aantal bedienden	4 432	4 412	4 397	4 433
		Totaal	17 211	17 066	16 975	17 234
		Aantal uren (4)	1 781 554	1 560 247	1 337 604	1 615 784
		Trimestriële lonen (5)			5 888 863	19 539 178
272	- Vervaardiging van buizen	Aantal arbeiders	958	953	949	976
		Aantal bedienden	213	208	208	215
		Totaal	1 171	1 161	1 157	1 192
		Aantal uren (4)	137 080	120 321	93 873	122 048
		Trimestriële lonen (5)			290 896	1 047 642
273	- Eerste verwerking van staal en productie van niet-EGKS-ferrolegeringen	Aantal arbeiders	3 630	3 607	3 579	3 633
		Aantal bedienden	1 254	1 249	1 245	1 254
		Totaal	4 884	4 856	4 824	4 888
		Aantal uren (4)	497 956	435 751	360 546	446 705
		Trimestriële lonen (5)			1 555 967	5 431 473
274	- Productie van non-ferrometalen	Aantal arbeiders	6 219	6 182	6 193	6 192
		Aantal bedienden	2 534	2 524	2 523	2 527
		Totaal	8 753	8 706	8 716	8 720
		Aantal uren (4)	884 540	779 448	695 959	805 892
		Trimestriële lonen (5)			3 387 714	10 790 060
275	- Gieten van metalen	Aantal arbeiders	1 972	1 912	1 857	1 998
		Aantal bedienden	431	431	421	434
		Totaal	2 403	2 343	2 278	2 433
		Aantal uren (4)	261 978	224 727	187 226	241 138
		Trimestriële lonen (5)			654 286	2 270 003
28	Vervaardiging van producten van metaal	Aantal arbeiders	36 899	36 878	36 564	36 740
		Aantal bedienden	10 111	10 163	10 048	10 096
		Totaal	47 010	47 041	46 612	46 837
		Aantal uren (4)	5 269 676	4 595 708	4 011 585	4 685 012
		Trimestriële lonen (5)			11 901 410	40 862 238
281	- Vervaardiging van metalen constructiewerken	Aantal arbeiders	13 111	13 122	13 009	13 049
		Aantal bedienden	3 387	3 411	3 364	3 346
		Totaal	16 498	16 533	16 373	16 396
		Aantal uren (4)	1 898 740	1 656 556	1 433 129	1 677 268
		Trimestriële lonen (5)			3 928 044	13 373 038
282	- Vervaardiging van metalen recipiënten; vervaardiging van radiatoren en ketels voor centrale verwarming	Aantal arbeiders	4 394	4 378	4 373	4 328
		Aantal bedienden	1 426	1 413	1 412	1 403
		Totaal	5 820	5 791	5 785	5 731
		Aantal uren (4)	646 873	560 656	503 803	559 854
		Trimestriële lonen (5)			1 647 520	5 404 026
283	- Vervaardiging van stoomketels	Aantal arbeiders	2 482	2 511	2 446	2 529
		Aantal bedienden	740	759	741	747
		Totaal	3 222	3 270	3 187	3 276
		Aantal uren (4)	356 351	303 170	280 274	315 785
		Trimestriële lonen (5)			851 905	2 919 699

(2) Activiteitennomenclatuur NACE-BEL : afdelingen en groepen (2-3 cijfers).

(3) Voorlopige cijfers.

(4) Tot december 1998 uren-arbeiders, vanaf januari 1999 uren gepresteerd door de werknemers (bedienden en arbeiders).

(5) Brutolonen en -weden van de werknemers tewerkgesteld in de industriële afdelingen (in duizend BEF).

.. Vertrouwelijke cijfers.

MAANDSTATISTIEK VAN DE INDUSTRIËLE PRODUCTIE - PRODCOM

Tewerkstelling, uren en lonen volgens de hoofdactiviteit (2) van de vestiging (3)

1999								
1	2	3	4	5	6	7	8	9
7 599	7 704	7 713	7 731	7 860	7 900	7 689	7 779	7 820
2 061	2 077	2 089	2 097	2 117	2 129	2 078	2 092	2 116
9 660	9 781	9 802	9 828	9 977	10 029	9 767	9 871	9 936
1 264 976	1 227 112	1 563 200	1 390 892	1 236 624	1 580 994	714 916	1 313 192	1 527 147
		2 266 327			2 398 374			2 058 723
1 384	1 391	1 377	1 376	1 434	1 454	1 425	1 429	1 434
352	353	355	355	359	370	364	374	373
1 736	1 744	1 732	1 731	1 793	1 824	1 789	1 803	1 807
226 196	215 039	256 061	248 238	213 160	271 431	92 785	268 728	277 850
		354 502			394 429			344 217
772	770	776	774	772	782	917	939	952
330	326	326	326	330	331	349	355	360
1 102	1 096	1 102	1 100	1 102	1 113	1 266	1 294	1 312
149 775	148 457	174 266	156 453	145 888	170 996	115 612	148 428	189 135
		276 591			280 310			283 884
12 451	12 364	12 378	12 311	12 317	12 323	12 259	12 267	12 289
4 376	4 369	4 375	4 388	4 367	4 369	4 370	4 386	4 387
16 827	16 733	16 753	16 699	16 684	16 692	16 629	16 653	16 676
2 244 552	2 168 194	2 495 668	2 282 417	2 039 388	2 361 306	1 585 461	1 925 616	2 267 059
		4 745 482			4 479 073			3 999 484
955	955	952	943	965	954	928	925	921
212	212	212	213	220	221	210	217	212
1 167	1 167	1 164	1 156	1 185	1 175	1 138	1 142	1 133
149 207	146 138	174 500	160 966	139 562	168 237	103 250	120 745	161 423
		268 824			276 650			220 878
3 558	3 527	3 506	3 494	3 490	3 478	3 473	3 473	3 495
1 224	1 219	1 221	1 225	1 225	1 214	1 213	1 213	1 220
4 782	4 746	4 727	4 719	4 715	4 692	4 686	4 686	4 715
637 444	617 698	705 067	632 758	565 794	686 380	371 580	582 052	649 564
		1 334 313			1 262 402			1 118 235
6 116	6 062	6 097	6 055	6 055	6 089	6 070	6 084	6 102
2 518	2 515	2 517	2 521	2 511	2 523	2 538	2 546	2 547
8 634	8 577	8 614	8 576	8 566	8 612	8 608	8 630	8 649
1 163 626	1 120 225	1 293 678	1 196 425	1 080 520	1 195 343	952 501	1 009 165	1 163 744
		2 656 865			2 408 825			2 233 158
1 822	1 820	1 823	1 819	1 807	1 802	1 788	1 785	1 771
422	423	425	429	411	411	409	410	408
2 244	2 243	2 248	2 248	2 218	2 213	2 197	2 195	2 179
294 275	284 133	322 423	292 268	253 512	311 346	158 130	213 654	292 328
		485 480			531 196			427 213
38 121	38 044	38 160	38 184	38 410	38 616	38 798	38 847	38 917
10 492	10 539	10 548	10 542	10 589	10 664	10 704	10 744	10 769
48 613	48 583	48 708	48 726	48 999	49 280	49 502	49 591	49 686
6 445 014	6 299 011	7 362 323	6 645 897	5 856 078	7 155 944	4 582 409	5 829 054	7 062 487
		10 368 595			11 055 279			9 702 114
13 462	13 430	13 390	13 403	13 570	13 601	13 737	13 753	13 764
3 457	3 471	3 470	3 476	3 517	3 528	3 519	3 552	3 561
16 919	16 901	16 860	16 879	17 087	17 129	17 256	17 305	17 325
2 253 296	2 190 691	2 560 807	2 326 844	2 062 140	2 526 411	1 558 839	2 116 345	2 498 366
		3 378 721			3 564 194			3 235 817
4 624	4 619	4 640	4 632	4 645	4 660	4 671	4 641	4 640
1 493	1 497	1 495	1 495	1 507	1 507	1 516	1 504	1 521
6 117	6 116	6 135	6 127	6 152	6 167	6 187	6 145	6 161
824 802	798 536	953 915	830 936	744 848	897 998	590 215	737 780	899 370
		1 287 596			1 497 084			1 289 779
2 715	2 722	2 752	2 821	2 868	2 930	2 961	2 931	2 935
781	777	772	783	785	790	803	821	798
3 496	3 499	3 524	3 604	3 653	3 720	3 764	3 752	3 733
454 545	434 222	513 271	485 514	407 859	523 606	439 698	411 213	513 537
		780 633			835 871			754 597

(2) Activiteitsnomenclatuur NACE-BEL : afdelingen en groepen (2-3 cijfers).

(3) Voorlopige cijfers.

(4) Tot december 1998 uren-arbeiders, vanaf januari 1999 uren gepresteerd door de werknemers (bedienden en arbeiders).

(5) Brutolonen en -weden van de werknemers tewerkgesteld in de industriële afdelingen (in duizend BEF).

.. Vertrouwelijke cijfers.

MAANDSTATISTIEK VAN DE INDUSTRIËLE PRODUCTIE - PRODCOM

Tewerkstelling, uren en lonen volgens de hoofdactiviteit (2) van de vestiging (3)

Nace (2)	Omschrijving		1998			1998
			10	11	12	
284	- Smeden, persen, stampen en profielwalsen van metaal; poedermetallurgie	Aantal arbeiders	752	752	748	722
		Aantal bedienden	176	176	178	175
		Totaal	928	928	926	898
		Aantal uren (4)	102 620	92 473	90 373	92 593
		Trimestriële lonen (5)			219 831	800 206
285	- Oppervlaktebehandeling en bekleding van metaal; algemene metaalbewerking	Aantal arbeiders	6 788	6 807	6 740	6 727
		Aantal bedienden	1 459	1 475	1 445	1 474
		Totaal	8 247	8 282	8 185	8 201
		Aantal uren (4)	950 150	838 816	723 205	854 825
		Trimestriële lonen (5)			1 989 970	6 998 960
286	- Vervaardiging van scharen, messen, bestekken, gereedschap en ijzervaren	Aantal arbeiders	1 872	1 846	1 835	1 863
		Aantal bedienden	725	729	727	732
		Totaal	2 597	2 575	2 562	2 595
		Aantal uren (4)	276 347	235 655	206 345	243 644
		Trimestriële lonen (5)			701 712	2 380 071
287	- Vervaardiging van overige producten van metaal	Aantal arbeiders	7 500	7 462	7 413	7 519
		Aantal bedienden	2 198	2 200	2 181	2 217
		Totaal	9 698	9 662	9 594	9 737
		Aantal uren (4)	1 038 595	908 382	774 456	941 039
		Trimestriële lonen (5)			2 562 428	8 986 238
29	Vervaardiging van machines, apparaten en werktuigen	Aantal arbeiders	30 947	30 816	30 639	30 885
		Aantal bedienden	14 385	14 322	14 181	14 304
		Totaal	45 332	45 138	44 820	45 190
		Aantal uren (4)	4 408 183	3 750 872	3 334 832	3 950 277
		Trimestriële lonen (5)			12 901 499	45 483 696
291	- Vervaardiging van motoren en mechanisch drijfwerk, excl. motoren voor luchtvaart, motorvoertuigen en rijwielen	Aantal arbeiders	5 164	5 111	5 026	5 181
		Aantal bedienden	3 102	3 118	3 042	3 084
		Totaal	8 266	8 229	8 068	8 266
		Aantal uren (4)	715 118	615 662	562 674	654 918
		Trimestriële lonen (5)			2 615 557	9 074 379
292	- Vervaardiging van machines voor algemeen gebruik	Aantal arbeiders	8 698	8 662	8 605	8 639
		Aantal bedienden	4 222	4 187	4 151	4 176
		Totaal	12 920	12 849	12 756	12 815
		Aantal uren (4)	1 277 554	1 102 470	1 013 499	1 138 995
		Trimestriële lonen (5)			3 600 519	12 417 435
293	- Vervaardiging van machines voor de landbouw en de bosbouw	Aantal arbeiders	2 544	2 534	2 498	2 652
		Aantal bedienden	753	754	761	753
		Totaal	3 297	3 288	3 259	3 405
		Aantal uren (4)	344 916	237 174	225 993	335 633
		Trimestriële lonen (5)			664 827	2 863 857
294	- Vervaardiging van gereedschapswerktuigen	Aantal arbeiders	1 591	1 585	1 565	1 584
		Aantal bedienden	683	673	669	668
		Totaal	2 274	2 258	2 234	2 253
		Aantal uren (4)	235 060	206 184	169 797	207 029
		Trimestriële lonen (5)			624 994	2 227 865
295	- Vervaardiging van overige machines voor specifieke doeleinden	Aantal arbeiders	10 318	10 345	10 286	10 163
		Aantal bedienden	4 380	4 382	4 347	4 396
		Totaal	14 698	14 727	14 633	14 559
		Aantal uren (4)	1 475 806	1 262 569	1 065 630	1 294 287
		Trimestriële lonen (5)			4 379 295	15 032 156
296	- Vervaardiging van wapens en munitie	Aantal arbeiders	1 208	1 153	1 238	1 261
		Aantal bedienden	727	703	706	739
		Totaal	1 935	1 856	1 944	2 000
		Aantal uren (4)	162 905	139 400	140 012	147 712
		Trimestriële lonen (5)			549 763	2 305 421
297	- Vervaardiging van huishoudapparaten	Aantal arbeiders	1 424	1 426	1 421	1 402
		Aantal bedienden	518	505	505	486
		Totaal	1 942	1 931	1 926	1 888
		Aantal uren (4)	196 824	187 413	157 227	171 699
		Trimestriële lonen (5)			466 544	1 562 583

(2) Activiteitsnomenclatuur NACE-BEL : afdelingen en groepen (2-3 cijfers).

(3) Voorlopige cijfers.

(4) Tot december 1998 uren-arbeiders, vanaf januari 1999 uren gepresteerd door de werknemers (bedienden en arbeiders).

(5) Brutolonen en -weden van de werknemers tewerkgesteld in de industriële afdelingen (in duizend BEF).

.. Vertrouwelijke cijfers.

MAANDSTATISTIEK VAN DE INDUSTRIËLE PRODUCTIE - PRODCOM

Tewerkstelling, uren en lonen volgens de hoofdactiviteit (2) van de vestiging (3)

1999								
1	2	3	4	5	6	7	8	9
759	754	753	758	728	729	730	722	726
194	194	194	195	175	175	178	179	177
953	948	947	953	903	904	908	901	903
134 443	128 966	144 736	128 728	119 562	133 860	82 419	120 220	140 219
		218 528			215 362			170 673
7 329	7 301	7 353	7 329	7 426	7 481	7 539	7 650	7 665
1 605	1 631	1 657	1 629	1 660	1 718	1 743	1 746	1 761
8 934	8 932	9 010	8 958	9 086	9 199	9 282	9 396	9 426
1 158 689	1 135 949	1 333 049	1 214 310	1 063 077	1 314 581	885 988	1 035 520	1 310 681
		1 891 920			2 089 263			1 813 112
1 833	1 847	1 867	1 871	1 885	1 881	1 874	1 841	1 847
739	738	741	740	739	742	740	729	733
2 572	2 585	2 608	2 611	2 624	2 623	2 614	2 570	2 580
356 942	357 359	409 023	369 970	321 555	389 445	228 031	276 751	370 839
		610 635			620 744			508 458
7 399	7 371	7 405	7 370	7 288	7 334	7 286	7 309	7 340
2 223	2 231	2 219	2 224	2 206	2 204	2 205	2 213	2 218
9 622	9 602	9 624	9 594	9 494	9 538	9 491	9 522	9 558
1 262 297	1 253 288	1 447 522	1 289 595	1 137 037	1 370 043	797 219	1 131 225	1 329 475
		2 200 562			2 232 761			1 929 678
30 389	30 315	30 242	30 143	30 004	30 049	29 997	29 897	29 936
14 187	14 135	14 194	14 176	14 205	14 170	14 152	14 226	14 211
44 576	44 450	44 436	44 319	44 209	44 219	44 149	44 123	44 147
6 023 561	5 892 936	6 720 050	6 095 312	5 320 599	6 490 114	4 002 484	5 032 589	6 373 205
		11 197 205			11 381 019			9 984 683
4 933	4 899	4 933	4 901	4 886	4 956	4 913	4 920	4 898
3 044	2 997	3 014	2 977	2 977	2 953	2 935	2 941	2 927
7 977	7 896	7 947	7 878	7 863	7 909	7 848	7 861	7 825
1 071 413	1 046 980	1 208 322	1 077 446	934 990	1 116 709	763 344	953 949	1 104 044
		2 154 192			2 165 413			1 961 842
8 710	8 743	8 721	8 715	8 777	8 770	8 726	8 717	8 850
4 431	4 439	4 443	4 471	4 534	4 553	4 569	4 632	4 626
13 141	13 182	13 164	13 186	13 311	13 323	13 295	13 349	13 476
1 788 675	1 777 446	2 047 086	1 853 193	1 634 568	1 993 656	1 373 074	1 572 634	1 944 756
		3 274 618			3 326 678			3 097 737
2 598	2 598	2 581	2 571	2 561	2 552	2 540	2 353	2 352
748	728	729	726	731	719	717	718	711
3 346	3 326	3 310	3 297	3 292	3 271	3 257	3 071	3 063
485 398	469 529	543 647	488 231	417 423	504 110	274 702	263 299	418 168
		759 491			785 923			518 218
1 591	1 592	1 592	1 584	1 471	1 472	1 488	1 502	1 501
668	668	677	680	639	630	636	635	639
2 259	2 260	2 269	2 264	2 110	2 102	2 124	2 137	2 140
313 733	309 796	357 122	324 010	264 170	320 118	203 337	214 841	327 495
		591 687			527 532			458 116
10 236	10 172	10 095	10 051	9 993	10 003	10 024	10 070	9 976
4 356	4 357	4 388	4 379	4 382	4 380	4 372	4 374	4 383
14 592	14 529	14 483	14 430	14 375	14 383	14 396	14 444	14 359
1 927 421	1 871 236	2 077 545	1 925 272	1 702 083	2 105 376	1 165 084	1 649 288	2 112 888
		3 650 279			3 703 060			3 268 177
873	867	867	875	865	872	865	891	910
476	477	473	477	479	476	461	463	464
1 349	1 344	1 340	1 352	1 344	1 348	1 326	1 354	1 374
178 796	174 347	205 333	175 655	149 942	178 174	77 306	175 647	189 305
		384 324			482 260			347 004
1 448	1 444	1 453	1 446	1 451	1 424	1 441	1 444	1 449
464	469	470	466	463	459	462	463	461
1 912	1 913	1 923	1 912	1 914	1 883	1 903	1 907	1 910
258 125	243 602	280 995	251 505	217 423	271 971	145 637	202 931	276 549
		382 614			390 153			333 589

(2) Activiteitsnomenclatuur NACE-BEL : afdelingen en groepen (2-3 cijfers).

(3) Voorlopige cijfers.

(4) Tot december 1998 uren-arbeiders, vanaf januari 1999 uren gepresteerd door de werknemers (bedienden en arbeiders).

(5) Brutolonen en -weden van de werknemers tewerkgesteld in de industriële afdelingen (in duizend BEF).

.. Vertrouwelijke cijfers.

MAANDSTATISTIEK VAN DE INDUSTRIELE PRODUCTIE - PRODCOM

Tewerkstelling, uren en lonen volgens de hoofdactiviteit (2) van de vestiging (3)

Nace (2)	Omschrijving		1998			1998
			10	11	12	
30	Vervaardiging van kantoor­machines en computers	Aantal arbeiders	771	770	769	772
		Aantal bedienden	2 210	2 254	2 261	2 134
		Totaal	2 981	3 024	3 030	2 907
		Aantal uren (4)	105 212	94 241	86 758	97 829
		Trimestriële lonen (5)			1 146 229	3 791 990
31	Vervaardiging van elektrische machines en apparaten	Aantal arbeiders	17 663	17 582	17 447	17 448
		Aantal bedienden	8 488	8 482	8 555	8 362
		Totaal	26 151	26 064	26 002	25 811
		Aantal uren (4)	2 397 824	2 090 551	1 891 586	2 156 616
		Trimestriële lonen (5)			7 796 425	26 591 660
311	- Vervaardiging van elektromotoren en van elektrische generatoren en transformatoren	Aantal arbeiders	2 374	2 353	2 329	2 337
		Aantal bedienden	1 644	1 652	1 660	1 621
		Totaal	4 018	4 005	3 989	3 959
		Aantal uren (4)	338 755	292 281	255 045	297 427
		Trimestriële lonen (5)			1 251 120	4 476 638
312	- Vervaardiging van schakel- en verdeelinrichtingen	Aantal arbeiders	4 351	4 387	4 366	4 290
		Aantal bedienden	1 969	1 975	1 982	1 954
		Totaal	6 320	6 362	6 348	6 244
		Aantal uren (4)	611 225	527 307	465 437	542 167
		Trimestriële lonen (5)			1 819 363	6 044 442
313	- Vervaardiging van geïsoleerde kabels en draad	Aantal arbeiders	1 632	1 643	1 631	1 634
		Aantal bedienden	547	545	541	546
		Totaal	2 179	2 188	2 172	2 181
		Aantal uren (4)	232 506	205 205	184 533	214 408
		Trimestriële lonen (5)			664 885	2 299 009
314	- Vervaardiging van accumulatoren en elektrische batterijen	Aantal arbeiders	1 581	1 572	1 543	1 572
		Aantal bedienden	389	388	386	380
		Totaal	1 970	1 960	1 929	1 952
		Aantal uren (4)	213 346	181 359	144 763	185 340
		Trimestriële lonen (5)			541 872	1 967 484
315	- Vervaardiging van elektrische lampen en verlichtingsapparaten	Aantal arbeiders	3 554	3 543	3 511	3 537
		Aantal bedienden	1 436	1 441	1 454	1 410
		Totaal	4 990	4 984	4 965	4 947
		Aantal uren (4)	442 642	397 027	433 708	419 989
		Trimestriële lonen (5)			1 423 692	4 652 914
316	- Vervaardiging van elektrische benodigdheden	Aantal arbeiders	4 171	4 084	4 067	4 076
		Aantal bedienden	2 503	2 481	2 532	2 449
		Totaal	6 674	6 565	6 599	6 525
		Aantal uren (4)	559 350	487 372	408 100	497 283
		Trimestriële lonen (5)			2 095 493	7 151 173
32	Vervaardiging van audio-, video- en telecommunicatieapparatuur	Aantal arbeiders	7 780	7 734	7 387	7 629
		Aantal bedienden	5 387	5 413	5 421	5 182
		Totaal	13 167	13 147	12 808	12 812
		Aantal uren (4)	1 014 859	877 765	836 929	941 138
		Trimestriële lonen (5)			4 055 641	13 857 788
321	- Vervaardiging van elektronische onderdelen	Aantal arbeiders	2 780	2 739	2 667	2 780
		Aantal bedienden	1 184	1 174	1 168	1 147
		Totaal	3 964	3 913	3 835	3 927
		Aantal uren (4)	375 462	328 500	305 181	347 441
		Trimestriële lonen (5)			1 254 225	4 194 422
322	- Vervaardiging van zend- en transmissieapparatuur	Aantal arbeiders	1 696	1 678	1 502	1 691
		Aantal bedienden	2 156	2 150	2 178	2 106
		Totaal	3 852	3 828	3 680	3 798
		Aantal uren (4)	206 319	178 184	145 446	201 384
		Trimestriële lonen (5)			1 223 422	4 239 760
323	- Vervaardiging van audio- en videoapparatuur	Aantal arbeiders	3 304	3 317	3 218	3 158
		Aantal bedienden	2 047	2 089	2 075	1 929
		Totaal	5 351	5 406	5 293	5 087
		Aantal uren (4)	433 078	371 081	386 302	392 313
		Trimestriële lonen (5)			1 577 994	5 423 606

(2) Activiteitsnomenclatuur NACE-BEL : afdelingen en groepen (2-3 cijfers).

(3) Voorlopige cijfers.

(4) Tot december 1998 uren-arbeiders, vanaf januari 1999 uren gepresteerd door de werknemers (bedienden en arbeiders).

(5) Brutolonen en -weden van de werknemers tewerkgesteld in de industriële afdelingen (in duizend BEF).

.. Vertrouwelijke cijfers.

MAANDSTATISTIEK VAN DE INDUSTRIËLE PRODUCTIE - PRODCOM

Tewerkstelling, uren en lonen volgens de hoofdactiviteit (2) van de vestiging (3)

1999								
1	2	3	4	5	6	7	8	9
546	555	547	547	536	551	533	532	519
1 137	1 141	1 142	1 160	1 166	1 146	1 159	1 179	1 166
1 683	1 696	1 689	1 707	1 702	1 697	1 692	1 711	1 685
231 113	222 406	262 866	242 871	212 421	259 318	178 904	214 134	250 310
		475 712			503 253			407 167
17 663	17 611	17 699	17 500	17 556	17 492	17 745	17 693	17 697
8 564	8 583	8 717	8 468	8 669	8 562	8 654	8 673	8 686
26 227	26 194	26 416	25 968	26 225	26 054	26 399	26 366	26 383
3 450 609	3 298 164	3 911 010	3 450 971	3 069 585	3 742 887	2 344 704	3 042 703	3 662 251
		6 557 994			6 902 698			6 277 581
2 396	2 408	2 441	2 340	2 411	2 372	2 376	2 381	2 356
1 704	1 743	1 842	1 691	1 873	1 791	1 769	1 754	1 728
4 100	4 151	4 283	4 031	4 284	4 163	4 145	4 135	4 084
587 718	541 506	661 589	536 113	496 095	604 967	329 144	514 289	582 334
		1 177 675			1 217 015			1 126 431
4 398	4 395	4 414	4 406	4 424	4 449	4 523	4 535	4 527
2 022	2 015	2 029	1 931	1 940	1 946	1 966	1 991	1 985
6 420	6 410	6 443	6 337	6 364	6 395	6 489	6 526	6 512
863 839	846 120	992 576	865 978	759 052	906 480	675 673	811 149	851 916
		1 577 939			1 535 772			1 473 804
1 663	1 655	1 651	1 655	1 656	1 634	1 634	1 637	1 646
564	565	565	571	569	564	569	572	575
2 227	2 220	2 216	2 226	2 225	2 198	2 203	2 209	2 221
282 244	284 271	336 309	303 855	260 522	319 164	144 360	294 779	324 883
		535 594			609 143			496 540
1 501	1 510	1 521	1 508	1 520	1 538	1 531	1 545	1 581
392	392	392	389	393	392	395	395	399
1 893	1 902	1 913	1 897	1 913	1 930	1 926	1 940	1 980
245 430	235 013	272 109	234 693	206 168	254 298	136 641	205 408	264 238
		489 713			510 011			435 606
3 503	3 488	3 473	3 434	3 444	3 412	3 432	3 413	3 417
1 351	1 360	1 363	1 376	1 393	1 379	1 371	1 375	1 396
4 854	4 848	4 836	4 810	4 837	4 791	4 803	4 788	4 813
560 126	536 543	677 681	628 327	565 976	713 243	312 397	506 929	711 870
		1 023 803			1 116 151			1 046 326
4 202	4 155	4 199	4 157	4 101	4 087	4 249	4 182	4 170
2 531	2 508	2 526	2 510	2 501	2 490	2 584	2 586	2 603
6 733	6 663	6 725	6 667	6 602	6 577	6 833	6 768	6 773
911 252	854 711	970 746	882 005	781 772	944 735	746 489	710 149	927 010
		1 753 270			1 914 606			1 698 874
7 532	7 429	7 376	7 199	7 151	7 234	7 129	7 140	7 228
7 707	7 792	7 778	7 921	7 729	7 753	7 712	7 723	7 819
15 239	15 221	15 154	15 120	14 880	14 987	14 841	14 863	15 047
1 976 602	1 960 773	2 210 203	2 008 423	1 819 602	2 237 569	1 375 981	1 771 937	2 153 935
		4 378 466			4 330 968			4 023 108
2 647	2 636	2 613	2 596	2 583	2 570	2 562	2 579	2 563
1 168	1 172	1 186	1 196	1 203	1 216	1 225	1 247	1 269
3 815	3 808	3 799	3 792	3 786	3 786	3 787	3 826	3 832
497 492	480 613	575 052	495 518	443 494	554 563	350 766	427 692	550 444
		1 025 850			923 502			928 622
1 810	1 840	1 837	1 888	1 855	1 871	1 811	1 784	1 804
4 368	4 395	4 375	4 476	4 299	4 280	4 236	4 212	4 283
6 178	6 235	6 212	6 364	6 154	6 151	6 047	5 996	6 087
790 669	812 264	846 403	887 564	819 175	893 356	656 757	775 199	822 927
		1 934 056			2 017 673			1 788 389
3 075	2 953	2 926	2 715	2 713	2 793	2 756	2 777	2 861
2 171	2 225	2 217	2 249	2 227	2 257	2 251	2 264	2 267
5 246	5 178	5 143	4 964	4 940	5 050	5 007	5 041	5 128
688 441	667 896	788 748	625 341	556 933	789 650	368 458	569 046	780 564
		1 418 560			1 389 793			1 306 097

(2) Activiteitsnomenclatuur NACE-BEL : afdelingen en groepen (2-3 cijfers).

(3) Voorlopige cijfers.

(4) Tot december 1998 uren-arbeiders, vanaf januari 1999 uren gepresteerd door de werknemers (bedienden en arbeiders).

(5) Brutolonen en -weden van de werknemers tewerkgesteld in de industriële afdelingen (in duizend BEF).

.. Vertrouwelijke cijfers.

MAANDSTATISTIEK VAN DE INDUSTRIELE PRODUCTIE - PRODCOM

Tewerkstelling, uren en lonen volgens de hoofdactiviteit (2) van de vestiging (3)

Nace (2)	Omschrijving		1998			1998
			10	11	12	
32A	- 32.A=32.2+32.3 Vervaardiging van audio-, video- en telecommunicatieapparatuur	Aantal arbeiders	5 000	4 995	4 720	4 849
		Aantal bedienden	4 203	4 239	4 253	4 035
		Totaal	9 203	9 234	8 973	8 885
		Aantal uren (4)	639 397	549 265	531 748	593 697
		Trimestriële lonen (5)			2 801 416	9 663 366
33	Vervaardiging van medische apparatuur, van precisie- en optische instrumenten en van uurwerken	Aantal arbeiders	4 021	4 091	4 005	4 010
		Aantal bedienden	4 133	4 151	4 105	4 103
		Totaal	8 154	8 242	8 110	8 113
		Aantal uren (4)	582 376	513 539	445 554	514 952
		Trimestriële lonen (5)			2 555 520	8 655 230
331	- Vervaardiging van medische apparatuur en instrumenten en van orthopedische artikelen	Aantal arbeiders	1 240	1 241	1 254	1 230
		Aantal bedienden	682	678	679	689
		Totaal	1 922	1 919	1 933	1 919
		Aantal uren (4)	179 041	157 438	140 923	156 719
		Trimestriële lonen (5)			509 555	1 797 967
332	- Vervaardiging van wetenschappelijke en technische instrumenten	Aantal arbeiders	2 377	2 444	2 348	2 371
		Aantal bedienden	3 041	3 062	3 016	2 983
		Totaal	5 418	5 506	5 364	5 354
		Aantal uren (4)	347 391	305 761	255 818	306 281
		Trimestriële lonen (5)			1 819 158	6 035 806
333	- Vervaardiging van controleapparatuur van industriële processen	Aantal arbeiders	45	48	50	41
		Aantal bedienden	197	197	196	206
		Totaal	242	245	246	247
		Aantal uren (4)	4 752	4 716	5 227	4 655
		Trimestriële lonen (5)			67 392	262 118
334	- Vervaardiging van optische instrumenten en van foto- en filmapparatuur	Aantal arbeiders	251	252	247	263
		Aantal bedienden	189	191	190	201
		Totaal	440	443	437	464
		Aantal uren (4)	36 373	32 474	32 492	34 344
		Trimestriële lonen (5)			121 841	429 779
335	- Vervaardiging van uurwerken	Aantal arbeiders	108	106	106	104
		Aantal bedienden	24	23	24	22
		Totaal	132	129	130	126
		Aantal uren (4)	14 819	13 150	11 094	12 952
		Trimestriële lonen (5)			37 574	129 560
34	Vervaardiging en assemblage van auto's, aanhangwagens en opleggers	Aantal arbeiders	45 539	45 425	44 375	44 486
		Aantal bedienden	6 258	6 265	6 268	6 182
		Totaal	51 797	51 690	50 643	50 668
		Aantal uren (4)	6 109 530	5 529 313	4 728 966	5 401 742
		Trimestriële lonen (5)			14 904 622	49 522 174
341	- Vervaardiging en assemblage van auto's	Aantal arbeiders	34 080	33 812	32 816	33 381
		Aantal bedienden	3 814	3 808	3 804	3 791
		Totaal	37 894	37 620	36 620	37 172
		Aantal uren (4)	4 458 551	4 036 195	3 430 841	3 979 912
		Trimestriële lonen (5)			10 788 025	36 118 179
342	- Vervaardiging van carrosserieën, aanhangwagens en caravans	Aantal arbeiders	4 929	4 984	4 938	4 814
		Aantal bedienden	936	936	948	919
		Totaal	5 865	5 920	5 886	5 734
		Aantal uren (4)	715 808	654 109	578 872	616 943
		Trimestriële lonen (5)			1 725 927	5 209 457
343	- Vervaardiging van onderdelen en accessoires voor motorvoertuigen en motoren daarvan	Aantal arbeiders	6 530	6 629	6 621	6 290
		Aantal bedienden	1 508	1 521	1 516	1 471
		Totaal	8 038	8 150	8 137	7 761
		Aantal uren (4)	935 171	839 009	719 253	804 886
		Trimestriële lonen (5)			2 390 670	8 194 538
35	Vervaardiging van overige transportmiddelen	Aantal arbeiders	4 965	4 939	4 946	4 867
		Aantal bedienden	4 366	4 443	4 419	4 389
		Totaal	9 331	9 382	9 365	9 256
		Aantal uren (4)	674 376	594 599	523 034	598 909
		Trimestriële lonen (5)			2 616 805	9 624 217

(2) Activiteitennomenclatuur NACE-BEL : afdelingen en groepen (2-3 cijfers).

(3) Voorlopige cijfers.

(4) Tot december 1998 uren-arbeiders, vanaf januari 1999 uren gepresteerd door de werknemers (bedienden en arbeiders).

(5) Brutolonen en -weden van de werknemers tewerkgesteld in de industriële afdelingen (in duizend BEF).

.. Vertrouwelijke cijfers.

MAANDSTATISTIEK VAN DE INDUSTRIELE PRODUCTIE - PRODCOM

Tewerkstelling, uren en lonen volgens de hoofdactiviteit (2) van de vestiging (3)

1999								
1	2	3	4	5	6	7	8	9
4 885	4 793	4 763	4 603	4 568	4 664	4 567	4 561	4 665
6 539	6 620	6 592	6 725	6 526	6 537	6 487	6 476	6 550
11 424	11 413	11 355	11 328	11 094	11 201	11 054	11 037	11 215
1 479 110	1 480 160	1 635 151	1 512 905	1 376 108	1 683 006	1 025 215	1 344 245	1 603 491
		3 352 616			3 407 466			3 094 486
3 743	3 812	3 774	3 756	3 733	3 791	3 733	3 808	3 790
3 166	3 093	3 009	2 980	2 978	3 057	2 957	3 033	2 987
6 909	6 905	6 783	6 736	6 711	6 848	6 690	6 841	6 777
940 552	913 827	1 061 451	944 940	854 367	1 021 330	697 670	833 501	970 694
		1 659 052			1 663 482			1 421 397
1 286	1 282	1 281	1 185	1 197	1 209	1 202	1 217	1 215
713	715	722	649	646	644	646	646	651
1 999	1 997	2 003	1 834	1 843	1 853	1 848	1 863	1 866
266 193	264 371	310 403	252 345	241 482	272 827	172 325	227 892	263 007
		464 606			413 856			354 122
2 073	2 142	2 100	2 180	2 139	2 185	2 133	2 194	2 177
2 014	1 942	1 857	1 895	1 879	1 956	1 854	1 923	1 874
4 087	4 084	3 957	4 075	4 018	4 141	3 987	4 117	4 051
568 147	540 502	627 340	577 219	509 191	625 098	436 271	504 372	589 065
		1 005 600			1 046 017			872 495
53	56	55	57	61	64	67	67	68
232	232	234	234	245	249	252	258	256
285	288	289	291	306	313	319	325	324
35 241	39 650	43 767	42 908	41 833	48 621	37 145	41 120	46 116
		74 150			82 203			85 326
229	229	235	231	233	230	227	226	227
187	184	177	183	188	188	186	188	189
416	413	412	414	421	418	413	414	416
55 258	53 974	62 091	56 487	49 228	59 454	43 117	49 010	57 203
		86 376			89 950			84 245
102	103	103	103	103	103	104	104	103
20	20	19	19	20	20	19	18	17
122	123	122	122	123	123	123	122	120
15 713	15 330	17 850	15 981	12 633	15 330	8 812	11 107	15 303
		28 320			31 456			25 209
42 898	42 765	42 538	42 329	42 309	42 409	42 339	42 404	42 404
6 205	6 198	6 205	6 220	6 249	6 252	6 228	6 287	6 294
49 103	48 963	48 743	48 549	48 558	48 661	48 567	48 691	48 698
6 533 568	5 980 302	7 020 230	6 256 944	5 592 732	6 949 721	4 202 359	5 265 490	6 567 760
		11 890 256			12 403 922			10 711 747
31 201	31 088	30 820	30 631	30 613	30 592	30 492	30 528	30 513
3 690	3 670	3 672	3 684	3 690	3 690	3 640	3 671	3 678
34 891	34 758	34 492	34 315	34 303	34 282	34 132	34 199	34 191
4 595 957	4 116 184	4 879 853	4 304 137	3 880 220	4 887 700	2 815 409	3 738 893	4 511 667
		8 555 379			9 050 315			7 548 501
5 133	5 124	5 146	5 140	5 162	5 166	5 180	5 218	5 253
995	1 007	1 010	1 009	1 016	1 022	1 026	1 045	1 038
6 128	6 131	6 156	6 149	6 178	6 188	6 206	6 263	6 291
815 609	795 696	911 350	838 736	722 402	865 113	531 611	671 495	882 938
		1 312 603			1 358 808			1 201 199
6 564	6 553	6 572	6 558	6 534	6 651	6 667	6 658	6 638
1 520	1 521	1 523	1 527	1 543	1 540	1 562	1 571	1 578
8 084	8 074	8 095	8 085	8 077	8 191	8 229	8 229	8 216
1 122 002	1 068 422	1 229 027	1 114 071	990 110	1 196 908	855 339	855 102	1 173 155
		2 022 274			1 994 799			1 962 047
5 066	5 028	5 060	5 115	5 206	5 218	5 244	5 208	5 145
4 521	4 466	4 477	4 477	4 339	4 347	4 366	4 373	4 365
9 587	9 494	9 537	9 592	9 545	9 565	9 610	9 581	9 510
1 217 440	1 140 816	1 387 387	1 212 106	1 113 533	1 291 351	874 283	1 047 963	1 269 419
		2 390 577			2 585 880			2 306 773

(2) Activiteitennomenclatuur NACE-BEL : afdelingen en groepen (2-3 cijfers).

(3) Voorlopige cijfers.

(4) Tot december 1998 uren-arbeiders, vanaf januari 1999 uren gepresteerd door de werknemers (bedienden en arbeiders).

(5) Brutolonen en -weden van de werknemers tewerkgesteld in de industriële afdelingen (in duizend BEF).

.. Vertrouwelijke cijfers.

MAANDSTATISTIEK VAN DE INDUSTRIELE PRODUCTIE - PRODCOM

Tewerkstelling, uren en lonen volgens de hoofdactiviteit (2) van de vestiging (3)

Nace (2)	Omschrijving		1998			1998
			10	11	12	
353	- Vervaardiging van lucht- en ruimtevaartuigen	Aantal arbeiders	2 740	2 712	2 751	2 647
		Aantal bedienden	3 663	3 741	3 732	3 692
		Totaal	6 403	6 453	6 483	6 339
		Aantal uren (4)	372 647	334 205	285 364	322 736
		Trimestriële lonen (5)			1 836 910	6 895 531
354	- Vervaardiging van motorrijwielen en rijwielen	Aantal arbeiders	411	414	410	423
		Aantal bedienden	116	116	115	116
		Totaal	527	530	525	540
		Aantal uren (4)	50 689	43 373	42 761	53 861
		Trimestriële lonen (5)			116 663	402 818
35B	- =35.1+35.2+35.5 Verv. van overige transportmiddelen n.e.g., m.i.v. scheepsbouw en rollend spoorwegmaterieel	Aantal arbeiders	1 814	1 813	1 785	1 796
		Aantal bedienden	587	586	572	580
		Totaal	2 401	2 399	2 357	2 376
		Aantal uren (4)	251 040	217 021	194 909	222 311
		Trimestriële lonen (5)			663 232	2 325 868
36	Vervaardiging van meubels; overige industrie	Aantal arbeiders	17 853	17 711	17 522	17 813
		Aantal bedienden	3 418	3 401	3 382	3 413
		Totaal	21 271	21 112	20 904	21 227
		Aantal uren (4)	2 479 089	2 168 485	1 870 909	2 174 181
		Trimestriële lonen (5)			4 097 416	14 928 320
361	- Vervaardiging van meubels	Aantal arbeiders	14 374	14 315	14 191	14 302
		Aantal bedienden	2 569	2 560	2 545	2 572
		Totaal	16 943	16 875	16 736	16 874
		Aantal uren (4)	2 056 273	1 806 198	1 555 162	1 803 293
		Trimestriële lonen (5)			3 268 608	12 084 179
362	- Bewerking van edelstenen en vervaardiging van juwelen	Aantal arbeiders	1 938	1 890	1 833	1 972
		Aantal bedienden	375	378	374	377
		Totaal	2 313	2 268	2 207	2 349
		Aantal uren (4)	215 937	179 641	162 934	185 003
		Trimestriële lonen (5)			349 278	1 230 728
364	- Vervaardiging van sportartikelen	Aantal arbeiders	109	107	113	110
		Aantal bedienden	33	32	32	33
		Totaal	142	139	145	143
		Aantal uren (4)	15 546	13 424	10 346	14 270
		Trimestriële lonen (5)			28 158	102 358
365	- Vervaardiging van spellen en speelgoed	Aantal arbeiders	451	445	443	450
		Aantal bedienden	149	140	141	140
		Totaal	600	585	584	590
		Aantal uren (4)	59 085	49 651	44 109	53 085
		Trimestriële lonen (5)			170 997	553 243
36A	- =36.3+36.6 Overige industrie, m.i.v. de vervaardiging van muziekinstrumenten	Aantal arbeiders	981	954	942	978
		Aantal bedienden	292	291	290	290
		Totaal	1 273	1 245	1 232	1 268
		Aantal uren (4)	132 248	119 571	98 358	118 528
		Trimestriële lonen (5)			280 375	957 812
Totaal		Aantal arbeiders	380 887	379 020	375 233	378 067
		Aantal bedienden	156 986	156 840	155 990	155 787
		Totaal	537 873	535 860	531 223	533 855
		Aantal uren (4)	52 425 253	46 250 503	41 355 437	47 130 875
		Trimestriële lonen (5)			152 078 129	526 574 167

(2) Activiteitsnomenclatuur NACE-BEL : afdelingen en groepen (2-3 cijfers).

(3) Voorlopige cijfers.

(4) Tot december 1998 uren-arbeiders, vanaf januari 1999 uren gepresteerd door de werknemers (bedienden en arbeiders).

(5) Brutolonen en -weden van de werknemers tewerkgesteld in de industriële afdelingen (in duizend BEF).

.. Vertrouwelijke cijfers.

MAANDSTATISTIEK VAN DE INDUSTRIËLE PRODUCTIE - PRODCOM

Tewerkstelling, uren en lonen volgens de hoofdactiviteit (2) van de vestiging (3)

1999								
1	2	3	4	5	6	7	8	9
2 730	2 716	2 730	2 757	2 809	2 811	2 774	2 784	2 780
3 786	3 752	3 737	3 738	3 584	3 575	3 575	3 594	3 602
6 516	6 468	6 467	6 495	6 393	6 386	6 349	6 378	6 382
796 427	772 701	894 889	798 344	751 427	838 426	595 086	680 876	844 131
		1 712 344			1 779 801			1 713 770
411	421	421	422	428	425	442	438	439
125	123	123	125	127	127	129	127	128
536	544	544	547	555	552	571	565	567
72 866	73 638	82 202	77 508	69 427	78 433	63 360	56 104	79 737
		97 599			99 965			89 588
1 925	1 891	1 909	1 936	1 969	1 982	2 028	1 986	1 926
610	591	617	614	628	645	662	652	635
2 535	2 482	2 526	2 550	2 597	2 627	2 690	2 638	2 561
348 147	294 477	410 296	336 254	292 679	374 492	215 837	310 983	345 551
		580 634			706 114			503 415
17 802	17 780	17 656	17 438	17 510	17 430	17 292	17 371	17 339
3 439	3 431	3 402	3 352	3 394	3 395	3 383	3 389	3 373
21 241	21 211	21 058	20 790	20 904	20 825	20 675	20 760	20 712
2 728 804	2 683 527	3 117 515	2 636 827	2 332 356	2 892 836	1 577 882	2 063 535	2 899 014
		3 839 623			3 836 482			3 464 818
14 492	14 512	14 429	14 194	14 270	14 211	14 116	14 196	14 116
2 607	2 600	2 585	2 529	2 568	2 573	2 561	2 563	2 537
17 099	17 112	17 014	16 723	16 838	16 784	16 677	16 759	16 653
2 263 238	2 209 249	2 582 529	2 168 141	1 924 083	2 397 622	1 184 675	1 790 017	2 382 561
		3 152 767			3 146 442			2 882 418
1 806	1 774	1 767	1 787	1 789	1 780	1 744	1 754	1 807
369	367	368	370	374	371	375	372	378
2 175	2 141	2 135	2 157	2 163	2 151	2 119	2 126	2 185
217 548	227 947	256 775	220 686	200 400	244 108	241 653	89 260	262 934
		292 927			297 391			265 328
112	115	110	109	108	106	104	103	104
32	32	24	24	23	23	23	23	22
144	147	134	133	131	129	127	126	126
20 205	19 784	21 099	19 788	17 562	20 250	11 436	14 527	16 125
		21 776			22 435			18 944
438	435	435	438	434	433	435	430	429
140	140	138	138	141	141	141	142	145
578	575	573	576	575	574	576	572	574
71 083	69 635	83 334	76 094	55 186	69 040	41 711	52 456	79 572
		122 887			139 736			95 479
954	944	915	910	909	900	893	888	883
291	292	287	291	288	287	283	289	291
1 245	1 236	1 202	1 201	1 197	1 187	1 176	1 177	1 174
156 730	156 912	173 778	152 118	135 125	161 816	98 407	117 275	157 822
		249 266			230 478			202 649
374 367	373 551	373 012	371 971	372 725	373 512	373 442	374 274	374 789
157 181	157 279	157 473	157 396	157 747	158 050	158 064	158 775	159 113
531 548	530 830	530 485	529 367	530 472	531 562	531 506	533 049	533 902
69 809 781	67 421 616	78 000 219	70 104 181	62 888 488	74 725 752	49 732 787	60 803 661	73 866 637
		128 954 779			134 381 662			119 551 983

(2) Activiteitsnomenclatuur NACE-BEL : afdelingen en groepen (2-3 cijfers).

(3) Voorlopige cijfers.

(4) Tot december 1998 uren-arbeiders, vanaf januari 1999 uren gepresteerd door de werknemers (bedienden en arbeiders).

(5) Brutolonen en -weden van de werknemers tewerkgesteld in de industriële afdelingen (in duizend BEF).

.. Vertrouwelijke cijfers.

MAANDSTATISTIEK VAN DE INDUSTRIELE PRODUCTIE - PRODCOM

Leveringen in waarde en in hoeveelheid (1) volgens de CPA en de Prodcop-lijst (2) (3)

Code (2)	Omschrijving	Eenheid	1999			
			1	2	3	4
14	ANDERE DELFSTOFFEN	x 1000 BEF	1 576 762	1 545 850	2 298 612	2 245 740
	WAARVAN:	-				
141	- STEEN VOOR DE BOUW	x 1000 BEF	481 098	450 742	583 868	582 148
	WAARVAN:	-				
14111150	-- Kalksteen voor het bouwbedrijf, albast	x 1000 BEF	149 785	129 290	198 062	202 026
		kg	131 256 833	121 479 348	224 066 592	48 453 382
1412	-- Kalksteen, gips en krijt	x 1000 BEF	324 031	318 597	375 556	368 945
		kg	705 165 878	681 064 049	725 773 515	821 800 622
141210	--- Kalksteen en gips	x 1000 BEF	115 850	115 913	129 733	132 598
		kg	435 715 448	420 274 849	413 230 625	499 106 172
141220	--- Krijt en dolomiet	x 1000 BEF	208 181	202 684	245 823	236 347
		kg	269 450 430	260 789 200	312 542 890	322 694 450
142	- ZAND EN KLEI	x 1000 BEF	800 240	781 848	1 287 874	1 252 923
	WAARVAN:	-				
142112	-- Korrels, scherven, splinters en poeder van steen; keien, grint, steenslag waarvan:	x 1000 BEF	510 016	501 712	869 764	798 076
		kg	2 159 107 327	2 245 541 540	3 591 270 507	3 301 804 005
14211230	--- Steenslag voor de vervaardiging van beton, voor de wegenbouw en voor ander gebruik in de bouw	x 1000 BEF	389 808	395 981	689 091	585 088
		kg	1 645 533 047	1 779 707 220	2 787 855 427	2 381 866 590
142113	-- Macadam; teermacadam	x 1000 BEF	38 138	34 271	111 773	134 376
		kg	55 462 200	62 605 800	148 961 840	139 176 720
14301	- MINERALEN VOOR DE CHEMISCHE EN KUNSTMESTINDUSTRIE	x 1000 BEF	143 448	177 201	262 019	249 274
		kg	27 009 282	36 338 225	58 291 416	54 430 638
15	VOEDINGSMIDDELEN EN DRANKEN (4)	x 1000 BEF	46 400 028	46 873 002	54 067 185	50 677 217
		-				
151	- VLEES EN VLEESPRODUKTEN (5)	x 1000 BEF	8 023 765	8 043 095	9 417 099	8 620 394
		-				
1511	-- Vers en geconserveerd vlees (behalve van gevogelte) (5)	x 1000 BEF	2 484 293	2 527 974	2 918 612	2 607 571
		-				
15111	--- Vlees en eetbare slachtafvallen van runderen, varkens, schapen, geiten, paarden en ezels (5)	x 1000 BEF	2 227 338	2 290 457	2 648 711	2 372 313
		kg	34 642 207	35 715 533	39 667 436	35 763 723
151111	---- Vlees van runderen, vers of gekoeld (5)	x 1000 BEF	512 846	477 983	556 431	522 261
		kg	2 419 898	2 249 266	2 672 373	2 453 869
15111140	----- Vers of gekoeld rundvlees (hele dieren, halve dieren, voorvoeten en achtervoeten) (5)	x 1000 BEF	28 095	29 411	34 899	34 054
		kg	153 355	145 189	184 956	170 749
15111190	----- Rundvlees, ander, vers of gekoeld (5)	x 1000 BEF	484 751	448 572	521 532	488 207
		kg	2 266 543	2 104 077	2 487 417	2 283 120
15111200	----- Rundvlees, bevroren delen (5)	x 1000 BEF	35 425	43 792	59 599	46 707
		kg	278 674	293 337	303 160	322 249
151113	---- Vlees van varkens, vers of gekoeld (5)	x 1000 BEF	1 338 689	1 314 270	1 640 492	1 435 765
		kg	24 622 948	23 745 551	28 536 556	24 839 479
15111330	----- Verse of gekoelde varkens, hele en halve dieren (5)	x 1000 BEF	256 665	201 317	285 924	278 912
		kg	5 549 245	4 156 799	5 556 535	5 595 744

(1) Leveringen m.i.v. aan het buitenland geleverd maakloonwerk.

(2) Statistische classering van producten gekoppeld aan activiteiten - CPA (2-6 cijfers); Prodcop-lijst (8 cijfers).

(3) Voorlopige cijfers.

(4) M.u.v. slachten en melkerijen.

(5) M.u.v. slachten.

MAANDSTATISTIEK VAN DE INDUSTRIELE PRODUCTIE - PRODCOM

Leveringen in waarde en in hoeveelheid (1) volgens de CPA en de Prodcorn-lijst (2) (3)

5	6	7
2 067 333	2 565 123	1 648 517
542 991	644 548	405 201
174 367	222 294	105 656
119 959 915	167 187 637	20 310 004
353 927	404 848	288 666
762 766 161	934 515 016	593 200 790
127 977	170 883	83 538
464 421 331	620 400 046	349 618 790
225 950	233 965	205 128
298 344 830	314 114 970	243 582 000
1 155 721	1 559 929	953 107
716 839	1 001 408	551 570
2 995 229 101	3 951 420 631	2 370 657 455
524 691	705 379	379 778
2 131 524 781	2 642 499 921	1 612 075 445
156 611	211 742	128 203
153 120 080	216 594 800	124 336 900
217 242	179 349	131 747
47 575 158	41 146 218	31 049 969
49 010 977	48 268 619	46 883 524
8 462 767	5 523 776	6 863 788
2 621 317	1 701 919	2 236 714
2 366 417	1 531 237	2 049 560
35 617 043	18 494 070	29 605 058
492 666	465 588	505 974
2 350 984	2 088 348	2 509 895
31 165	28 331	28 335
166 318	134 789	147 213
461 501	437 257	477 639
2 184 666	1 953 559	2 362 682
42 549	54 005	48 564
254 352	295 530	329 113
1 438 110	835 930	1 249 510
23 694 297	12 687 083	22 053 882
244 500	161 191	206 853
4 673 098	3 077 623	4 439 165

(1) Leveringen m.i.v. aan het buitenland geleverd maakloonwerk.

(2) Statistische classering van producten gekoppeld aan activiteiten - CPA (2-6 cijfers); Prodcorn-lijst (8 cijfers).

(3) Voorlopige cijfers.

(4) M.u.v. slachten en melkerijen.

(5) M.u.v. slachten.

MAANDSTATISTIEK VAN DE INDUSTRIELE PRODUCTIE - PRODCOM

Leveringen in waarde en in hoeveelheid (1) volgens de CPA en de Prodcom-lijst (2) (3)

Code (2)	Omschrijving	Eenheid	1999			
			1	2	3	4
15111350	----- Verse of gekoelde varkenshammen, -schouders en delen daarvan (5)	x 1000 BEF kg	146 905 2 124 107	161 259 2 180 053	170 404 2 386 762	155 358 2 166 038
15111390	----- Vers of gekoeld varkensvlees, n.e.g. (5)	x 1000 BEF kg	935 119 16 949 596	951 694 17 408 699	1 184 164 20 593 259	1 001 495 17 077 697
151114	----- Vlees van varkens, bevroren (5)	x 1000 BEF kg	218 577 3 668 416	320 463 5 043 794	253 468 4 892 968	250 692 4 455 954
15111500	----- Vers of gekoeld lams- of schapevlees (5)	x 1000 BEF kg	16 312 70 613	18 835 76 419	25 037 98 878	22 196 85 910
15111600	----- Bevroren lams- of schapevlees (5)	x 1000 BEF kg	6 563 24 988	6 608 22 859	10 407 30 453	5 978 20 527
15111800	----- Vlees van paarden, ezels, muilieren of muilezels, vers, gekoeld of bevroren (5)	x 1000 BEF kg	59 083 391 091	60 895 373 113	76 160 455 131	56 271 359 342
15111900	----- Eetbare slachtafvallen, enz., vers, gekoeld of bevroren (5)	x 1000 BEF kg	39 843 3 165 579	47 611 3 911 194	27 117 2 677 917	32 443 3 226 393
15112	--- Huidwol en ongelooide huiden en veilen van runderen of paardachtigen (5)	x 1000 BEF -	3 123	1 945	3 663	4 745
151130	--- Runder-, schape-, geite- en varkensvet en vet van gevogelte (5) waarvan:	x 1000 BEF kg	82 198 5 833 487	71 323 6 177 505	81 093 7 251 110	64 062 6 343 895
15113030	---- Vet van varkens en pluimvee, vers, gekoeld, bevroren, gezouten, enz., of gerookt (5)	x 1000 BEF kg	5 319 477 701	5 741 585 910	6 687 685 046	4 150 425 306
151140	--- Ruwe afvallen, niet geschikt voor menselijke consumptie (5)	x 1000 BEF kg	171 634 8 926 061	164 249 9 098 190	185 145 9 874 589	166 451 9 322 412
15114030	---- Darnen, blazen en magen van dieren, andere dan die van vissen, in hun geheel of in stukken (5)	x 1000 BEF kg	68 895 1 023 361	57 996 1 134 919	75 980 1 391 059	60 337 1 095 255
15114090	---- Andere afvalproducten, niet geschikt voor menselijke consumptie (5)	x 1000 BEF kg	102 739 7 902 700	106 253 7 963 271	109 165 8 483 530	106 114 8 227 157
1512	-- Vers en geconserveerd vlees van gevogelte waarvan:	x 1000 BEF kg	1 824 471 38 045 443	1 825 559 41 506 847	2 112 806 43 598 546	1 903 987 45 548 218
151211	--- Vlees en eetbare slachtafvallen van pluimvee, vers of gekoeld waarvan:	x 1000 BEF kg	1 454 882 26 619 063	1 395 801 27 550 471	1 682 337 31 396 522	1 502 762 33 021 705
15121113	---- Kippen, niet in stukken gesneden, vers of gekoeld	x 1000 BEF kg	395 709 6 562 548	392 156 6 703 607	468 870 7 863 373	401 788 7 327 630
15121153	---- Delen van hanen of kippen, vers of gekoeld	x 1000 BEF kg	1 014 489 15 905 628	953 079 15 432 763	1 149 456 17 735 383	1 048 456 18 045 343
15121157	---- Delen van eenden, ganzen en parelhoenders, vers of gekoeld	x 1000 BEF kg	1 490 4 402	1 788 6 392	1 867 6 537	1 613 4 838
15121170	---- Slachtafvallen en levers van pluimvee, vers of gekoeld	x 1000 BEF kg	20 669 3 999 420	24 091 5 277 699	32 043 5 615 793	24 631 7 500 114
151212	--- Vlees en eetbare slachtafvallen van pluimvee, bevroren waarvan:	x 1000 BEF kg	309 749 11 001 294	377 247 13 602 467	347 682 11 610 973	358 087 12 136 531
15121213	---- Kippen, niet in stukken gesneden, bevroren	x 1000 BEF kg	45 091 1 893 490	60 720 2 503 636	28 405 964 420	62 270 2 523 224

(1) Leveringen m.i.v. aan het buitenland geleverd maakloonwerk.

(2) Statistische classering van producten gekoppeld aan activiteiten - CPA (2-6 cijfers); Prodcom-lijst (8 cijfers).

(3) Voorlopige cijfers.

(5) M.u.v. slachterijen.

MAANDSTATISTIEK VAN DE INDUSTRIELE PRODUCTIE - PRODCOM

Leveringen in waarde en in hoeveelheid (1) volgens de CPA en de Prodcorn-lijst (2) (3)

5	6	7
156 763	125 353	151 363
2 146 538	1 443 777	2 086 100
1 036 847	549 386	891 294
16 874 661	8 165 683	15 528 617
262 796	58 796	124 325
4 827 577	1 067 581	1 849 643
21 706	28 105	19 971
79 273	114 879	88 167
6 681	11 642	5 318
22 531	36 917	20 109
63 820	60 692	80 122
390 812	368 336	489 374
38 089	16 479	15 776
3 997 217	1 835 396	2 264 875
5 361	4 318	3 525
54 435	18 444	35 667
4 074 283	2 195 554	3 501 416
7 522	2 381	1 934
728 376	282 064	360 912
195 104	147 920	147 962
10 218 011	6 126 512	5 833 733
72 401	48 532	68 833
1 264 605	294 130	548 524
122 703	99 388	79 129
8 953 406	5 832 382	5 285 209
1 878 239	967 007	1 256 461
44 012 610	20 900 775	26 121 119
1 489 869	782 776	1 024 095
32 063 709	17 422 893	20 160 735
405 983	240 675	268 570
7 230 412	4 615 075	5 205 375
1 022 961	505 170	715 329
16 676 240	7 269 705	12 113 134
1 872	1 138	1 133
5 701	3 088	3 203
29 134	11 063	10 378
7 981 910	5 401 599	2 681 464
334 530	139 460	205 722
11 420 794	3 140 637	5 725 676
42 879	6 750	16 692
1 885 094	211 060	902 544

(1) Leveringen m.i.v. aan het buitenland geleverd maakloonwerk.

(2) Statistische classering van producten gekoppeld aan activiteiten - CPA (2-6 cijfers); Prodcorn-lijst (8 cijfers).

(3) Voortopique cijfers.

(5) M.u.v. slachterijen.

MAANDSTATISTIEK VAN DE INDUSTRIELE PRODUCTIE - PRODCOM

Leveringen in waarde en in hoeveelheid (1) volgens de CPA en de Prodcom-lijst (2) (3)

Code (2)	Omschrijving	Eenheid	1999			
			1	2	3	4
15121253	---- Delen van kippen, bevroren	x 1000 BEF kg	210 816 6 650 582	252 741 7 724 436	246 395 7 054 651	231 756 6 448 519
15121275	---- Levers van pluimvee, bevroren	x 1000 BEF kg	1 349 63 925	1 867 96 724	7 099 505 545	3 212 194 300
1513	-- Vleeswaren en -conserven	x 1000 BEF -	3 715 001	3 689 562	4 385 681	4 108 836
	waarvan:					
151311	--- Vlees en eetbare slachtafvallen, gezouten, gepekeld, gedroogd of gerookt; meel en poeder van vlees of slachtafval	x 1000 BEF kg	594 134 4 341 621	571 386 4 121 854	672 763 4 786 309	613 990 4 338 706
15131110	---- Hammen en schouders van varkens alsmede delen daarvan, met been, gedroogd, gezouten of gerookt	x 1000 BEF kg	190 135 1 223 769	192 501 1 157 282	229 642 1 364 904	208 040 1 162 979
15131130	---- Buiken van varkens alsmede delen daarvan, gedroogd, gezouten of gerookt	x 1000 BEF kg	145 965 1 454 542	143 676 1 362 977	155 883 1 480 310	143 650 1 331 174
15131150	---- Ander varkensvlees, gedroogd, gezouten of gerookt, n.e.g.	x 1000 BEF kg	201 879 1 444 227	179 633 1 287 489	218 617 1 582 772	207 449 1 540 122
15131170	---- Rundvlees, gedroogd, gezouten of gerookt	x 1000 BEF kg	15 032 37 363	16 299 43 040	19 036 50 920	14 908 36 203
15131190	---- "Ander vlees, n.e.g., gedroogd, gezouten of gerookt; meel en poeder van vlees of slachtafvallen"	x 1000 BEF kg	41 123 181 720	39 277 271 066	49 585 307 403	39 943 268 228
151312	--- Andere bereidingen en conserven, van vlees, slachtafv. of bloed; extr. en sappen van vlees, vis en ongew. dieren	x 1000 BEF kg	2 999 165 22 601 198	2 991 985 22 666 639	3 571 470 27 050 269	3 338 585 25 522 824
15131213	---- Leverworst	x 1000 BEF kg	79 803 925 530	75 626 955 179	109 321 1 294 446	85 994 951 220
15131215	---- Worst en dergelijke produkten, excl. leverworst	x 1000 BEF kg	766 443 5 999 656	751 417 5 851 303	912 467 7 582 455	823 550 6 526 672
15131223	---- Bereidingen van levers van ganzen en eenden	x 1000 BEF kg	3 503 3 480	4 130 2 946	4 768 3 953	4 032 2 880
15131225	---- Bereidingen en conserven van lever van andere dieren of pluimvee, behalve eenden of ganzen	x 1000 BEF kg	91 590 771 306	95 866 777 318	133 884 1 033 815	88 024 749 029
15131233	---- Andere bereidingen van vlees van kalkoenen	x 1000 BEF kg	123 076 592 388	128 881 635 244	152 466 740 468	143 713 694 310
15131235	---- Andere bereidingen van vlees van ander pluimvee	x 1000 BEF kg	557 982 3 527 894	556 656 3 528 561	651 553 4 053 872	607 809 3 859 303
15131243	---- Andere bereidingen van hammen van varkens en van delen daarvan	x 1000 BEF kg	446 945 2 671 707	464 844 2 922 350	540 137 3 242 784	523 303 3 213 141
15131245	---- Andere bereidingen van schouders van varkens en van delen daarvan	x 1000 BEF kg	128 974 1 823 843	128 965 1 813 966	152 815 2 134 619	149 265 2 001 222
15131253	---- Bereidingen van varkensvlees, incl. mengsels, met gew. % vlees of slachtafvallen, spek of vet < 40	x 1000 BEF kg	102 246 1 007 763	82 808 855 555	86 158 855 582	99 475 1 043 319
15131259	---- Andere bereidingen van varkensvlees, inclusief mengsels, n.e.g., andere	x 1000 BEF kg	398 905 3 117 317	401 417 3 209 909	462 378 3 782 940	467 741 4 207 686
15131260	---- Bereidingen van rundvlees	x 1000 BEF kg	187 487 1 165 336	186 455 1 154 569	235 645 1 306 103	234 888 1 325 891

(1) Leveringen m.i.v. aan het buitenland geleverd maakloonwerk.

(2) Statistische classering van producten gekoppeld aan activiteiten - CPA (2-6 cijfers); Prodcom-lijst (8 cijfers).

(3) Voorlopige cijfers.

MAANDSTATISTIEK VAN DE INDUSTRIELE PRODUCTIE - PRODCOM

Leveringen in waarde en in hoeveelheid (1) volgens de CPA en de Prodcom-lijst (2) (3)

5	6	7
236 959	117 885	156 761
6 752 104	2 699 598	3 901 029
2 088	1 227	712
111 655	97 611	68 765
3 963 211	2 854 850	3 370 613
609 151	496 033	556 691
4 214 677	2 809 630	3 225 066
204 944	145 451	213 515
1 130 945	851 450	1 121 338
131 457	86 786	107 767
1 241 184	695 134	860 733
219 697	178 764	179 555
1 574 830	924 565	1 005 668
14 980	19 325	14 051
37 692	49 127	45 513
38 073	65 707	41 803
230 026	289 354	191 814
3 234 360	2 319 019	2 775 616
25 108 729	16 888 376	19 296 195
96 760	29 992	34 020
1 276 882	246 643	296 175
759 073	637 898	771 453
6 034 097	4 920 298	5 521 618
3 425	2 669	2 806
2 716	1 974	2 125
103 054	42 144	79 440
850 289	357 528	629 058
146 860	74 497	105 016
705 979	366 329	517 602
579 786	320 574	477 614
3 658 436	2 520 031	2 983 537
541 161	411 751	425 653
3 109 212	2 240 724	2 459 957
149 326	61 403	75 834
2 170 808	749 726	947 644
81 855	58 952	75 623
999 959	576 604	696 025
445 696	374 436	426 199
4 058 571	2 927 289	3 305 819
201 286	225 394	207 557
1 165 410	1 137 264	1 098 894

(1) Leveringen m.i.v. aan het buitenland geleverd maakloonwerk.

(2) Statistische classering van producten gekoppeld aan activiteiten - CPA (2-6 cijfers); Prodcom-lijst (8 cijfers).

(3) Voorlopige cijfers.

MAANDSTATISTIEK VAN DE INDUSTRIELE PRODUCTIE - PRODCOM

Leveringen in waarde en in hoeveelheid (1) volgens de CPA en de Prodcom-lijst (2) (3)

Code (2)	Omschrijving	Eenheid	1999			
			1	2	3	4
15131270	--- Extracten en sappen van vlees, vis en ongewervelde waterdieren	x 1000 BEF kg	1 679 20 474	971 12 331	2 138 24 829	1 274 10 473
15131290	--- Andere bereidingen van vlees, incl. bereidingen van bloed (van alle dieren)	x 1000 BEF kg	110 532 974 504	113 949 947 408	127 740 994 403	109 517 937 678
15201	- BEREIDINGEN EN CONSERVEN VAN VIS	x 1000 BEF kg	747 903 3 283 230	857 850 3 588 713	997 421 4 259 433	946 231 3 952 864
	WAARVAN:					
15201190	-- Visfilets en ander visvlees, vers of gekoeld	x 1000 BEF kg	107 110 327 730	107 416 327 278	141 071 415 641	129 272 365 932
152012	-- Vis, visfilets, ander visvlees en levers, hom en kuit, van vis, bevroren waarvan:	x 1000 BEF kg	108 748 411 830	152 852 551 018	164 706 623 618	167 122 601 589
15201270	--- Bevroren visfilets	x 1000 BEF kg	75 441 286 923	98 998 389 437	107 870 451 196	97 415 392 227
152013	-- Vis, gedroogd, gezouten of gepekeld; gerookte vis; vismeel, geschikt voor menselijke consumptie waarvan:	x 1000 BEF kg	76 287 211 345	80 663 275 325	91 037 274 781	107 130 324 398
15201353	--- Gerookte Pacifische zalm, Atlantische zalm en Donauzalm (inclusief filets)	x 1000 BEF kg	54 386 101 777	49 262 89 820	60 851 112 908	72 328 137 750
15201359	--- Gerookte vis (behalve zalm en haring), inclusief filets	x 1000 BEF kg	18 288 68 846	24 532 111 565	24 299 101 563	28 683 122 370
152014	-- Andere bereidingen en conserven van vis; kaviaar waarvan:	x 1000 BEF kg	223 288 1 297 632	225 877 1 349 845	253 076 1 576 511	245 732 1 400 058
15201411	--- Bereidingen en conserven van zalm (niet fijn gemaakt)	x 1000 BEF kg	8 815 32 675	9 376 33 771	13 961 50 221	11 591 40 338
15201412	--- Bereidingen en conserven van haring (niet fijn gemaakt)	x 1000 BEF kg	21 930 183 800	25 569 215 983	23 350 193 396	23 736 201 651
15201419	--- Bereidingen en conserven van andere vissoorten, niet fijn gemaakt en geen vissticks	x 1000 BEF kg	44 237 325 067	51 913 368 204	52 624 412 357	50 281 361 257
15201430	--- Andere bereidingen en conserven van vis	x 1000 BEF kg	119 741 582 516	113 948 579 599	127 990 701 813	128 670 620 653
15201530	-- Bevroren schaaldieren	x 1000 BEF kg	111 478 485 808	122 641 473 263	148 673 560 649	131 750 525 110
15201600	-- Schaaldieren, weekdieren enz., bereid of geconserveerd	x 1000 BEF kg	110 256 489 970	155 309 545 219	179 746 705 035	146 895 642 824
153	- BEREIDINGEN EN CONSERVEN VAN GROENTEN EN FRUIT	x 1000 BEF -	5 300 294	4 960 573	6 366 036	6 168 713
15311	-- Bereidingen en conserven van aardappelen waarvan:	x 1000 BEF kg	2 003 401 59 698 065	1 856 316 53 303 123	2 475 424 67 646 901	2 580 856 67 373 856
15311250	--- Aardappelen, op andere wijze verduurzaamd dan in azijn of azijnzuur, bevroren	x 1000 BEF kg	1 049 567 35 563 160	1 090 334 35 049 779	1 380 438 44 742 497	1 346 205 43 441 102
15311290	--- Aardappelen, in andere vorm dan van meel, gries of vlokken, verduurzaamd, niet bevroren	x 1000 BEF kg	764 238 17 611 590	656 848 15 049 713	977 896 19 366 411	1 144 235 21 050 135
153210	-- Vruchte- en groentesappen waarvan:	x 1000 BEF l	502 408 18 151 737	442 041 17 190 995	662 220 20 489 299	659 072 21 094 490

(1) Leveringen m.i.v. aan het buitenland geleverd maakloonwerk.

(2) Statistische classificering van producten gekoppeld aan activiteiten - CPA (2-6 cijfers); Prodcom-lijst (8 cijfers).

(3) Voorlopige cijfers.

MAANDSTATISTIEK VAN DE INDUSTRIELE PRODUCTIE - PRODCOM

Leveringen in waarde en in hoeveelheid (1) volgens de CPA en de Prodcorn-lijst (2) (3)

5	6	7
2 026	1 303	3 332
27 328	18 097	57 127
124 052	78 006	91 069
1 049 042	825 869	780 614
920 751	1 171 828	950 721
3 866 522	4 927 089	3 943 020
151 656	184 965	152 562
429 623	550 369	450 686
131 434	194 628	104 710
515 951	751 241	397 574
84 091	135 751	76 332
322 532	529 388	287 277
100 874	142 862	109 418
285 665	513 116	344 891
70 531	87 676	71 637
136 991	158 555	134 197
25 555	36 224	28 745
98 992	147 044	117 900
238 897	284 764	223 311
1 399 304	1 708 588	1 262 608
11 872	13 604	11 903
40 880	45 738	40 124
21 582	34 760	19 902
184 085	292 726	160 635
45 135	57 072	43 022
345 286	394 851	291 487
129 711	143 973	121 297
640 410	741 617	588 978
137 129	158 257	165 501
523 966	560 513	687 677
145 414	185 863	163 559
625 848	734 848	700 683
5 585 231	6 228 578	6 359 742
2 295 821	2 567 351	2 832 475
61 198 986	62 897 912	68 312 661
1 222 663	1 192 030	1 097 589
39 270 451	40 104 351	38 390 107
981 348	1 295 519	1 651 822
19 141 637	20 365 140	27 577 430
577 672	684 430	586 943
18 139 373	23 533 651	17 919 340

(1) Leveringen m.i.v. aan het buitenland geleverd maakloonwerk.

(2) Statistische classering van producten gekoppeld aan activiteiten - CPA (2-6 cijfers); Prodcorn-lijst (8 cijfers).

(3) Voorlopige cijfers.

MAANDSTATISTIEK VAN DE INDUSTRIELE PRODUCTIE - PRODCOM

Leveringen in waarde en in hoeveelheid (1) volgens de CPA en de Prodcop-lijst (2) (3)

Code (2)	Omschrijving	Eenheid	1999			
			1	2	3	4
15321015	--- Andere sinaasappelsap, ongegist, zonder toegevoegde alcohol, niet geconcentreerd	x 1000 BEF l	279 183 10 786 816	257 585 11 243 676	418 976 13 221 865	377 637 12 309 184
15321021	--- Sap van pompelmoezen of van pomelo's, niet geconcentreerd, ongegist, zonder toegevoegde alcohol	x 1000 BEF l	17 082 511 674	20 112 633 647	32 154 1 004 988	42 228 1 412 902
15321023	--- Ananassap, ongegist, zonder toegevoegde alcohol, niet geconcentreerd	x 1000 BEF l	10 508 311 612	8 046 243 571	11 351 311 465	9 995 286 115
15321024	--- Tomatesap, ongegist, zonder toegevoegde alcohol	x 1000 BEF l	9 113 391 355	15 668 721 810	11 376 465 014	13 380 563 928
15321026	--- Appelsap, ongegist, zonder toegevoegde alcohol, niet geconcentreerd	x 1000 BEF l	58 785 3 019 571	45 258 2 373 848	71 330 2 900 795	77 490 3 405 164
15321030	--- Mengsels van sappen, ongegist, zonder toegevoegde alcohol, niet geconcentreerd	x 1000 BEF l	26 308 741 651	20 809 596 398	29 943 905 731	37 323 1 061 310
1533	-- Bereidingen en conserven van groenten en vruchten n.e.g. waarvan:	x 1000 BEF kg	2 794 485 102 591 964	2 662 216 97 864 957	3 228 392 112 579 579	2 928 785 102 205 221
15331	--- Bereidingen en conserven van groenten (exclusief aardappelen) waarvan:	x 1000 BEF kg	2 088 899 76 296 567	1 976 618 73 060 516	2 367 955 82 421 858	2 137 395 75 240 933
15331100	---- Bevroren groenten	x 1000 BEF kg	1 571 025 57 997 564	1 537 040 57 351 371	1 812 857 63 898 513	1 591 835 57 510 226
153314	---- Groenten, op andere wijze verduurzaamd dan in azijn of azijnzuur waarvan:	x 1000 BEF kg	457 801 16 816 775	373 719 13 722 396	491 560 17 131 967	474 525 16 212 313
15331430	----- Paddestoelen en truffels, op andere wijze bereid of verduurzaamd dan in azijn of azijnzuur	x 1000 BEF kg	8 178 130 884	6 996 102 680	8 935 143 042	9 184 167 682
15331440	----- Andere groenten, op andere wijze verduurzaamd dan in azijn, enz., bevroren, n.e.g.	x 1000 BEF kg	59 575 1 132 140	53 802 1 273 260	63 919 1 468 955	59 642 1 128 346
15331462	----- Erwtten, op andere wijze verduurzaamd dan in azijn of azijnzuur, niet bevroren	x 1000 BEF kg	40 717 1 983 300	38 483 1 901 669	49 457 2 505 007	42 054 1 966 414
15331490	----- Andere groenten en mengsels van groenten op andere wijze verduurzaamd dan in azijn of azijnzuur, niet bevroren	x 1000 BEF kg	292 353 11 490 386	200 878 7 582 761	259 932 8 921 825	264 044 9 134 889
15332100	--- Vruchten en noten, ook indien gestoomd of gekookt, bevroren	x 1000 BEF kg	90 387 1 764 824	78 954 1 422 103	80 189 1 520 382	98 947 1 955 840
153322	--- Jam, vruchtengelei, vruchten- en notenmoes en vruchten- en notenpasta	x 1000 BEF kg	329 534 6 312 417	336 498 5 840 238	416 459 7 407 448	360 846 5 725 793
15332230	--- Jam, marmelade, enz. van citrusvruchten	x 1000 BEF kg	3 668 49 155	5 621 81 773	7 938 115 029	6 814 101 689
15332290	--- Andere jams en marmelades	x 1000 BEF kg	325 866 6 263 262	330 877 5 758 465	408 521 7 292 419	354 032 5 624 104
153325	--- Andere conserven van vruchten	x 1000 BEF kg	222 735 12 675 746	208 421 12 744 439	287 600 16 320 805	255 165 12 912 575
154	- DIERLIJKE EN PLANTAARDIGE OLIE EN VETTEN WAARVAN:	x 1000 BEF -	4 646 557	4 127 863	4 579 934	4 528 442
154111	-- Dierlijke oliën en vetten, ruw of geraffineerd, andere dan runder-, schape-, geite- en varkensvet, en vet	x 1000 BEF kg	118 456 8 785 339	108 528 7 877 201	118 415 9 859 463	118 829 10 837 317

(1) Leveringen m.i.v. aan het buitenland geleverd maakloonwerk.

(2) Statistische classering van producten gekoppeld aan activiteiten - CPA (2-6 cijfers); Prodcop-lijst (8 cijfers).

(3) Voorlopige cijfers.

MAANDSTATISTIEK VAN DE INDUSTRIELE PRODUCTIE - PRODCOM

Leveringen in waarde en in hoeveelheid (1) volgens de CPA en de Prodcorn-lijst (2) (3)

5	6	7
346 701	389 272	331 372
11 251 907	14 217 876	10 220 459
28 574	44 044	49 735
947 298	1 473 475	1 717 422
11 953	14 307	11 356
324 304	443 252	317 276
13 536	11 442	11 231
562 847	430 380	438 720
73 261	77 116	66 990
2 960 927	3 546 506	2 600 646
29 478	45 473	31 113
801 818	1 284 215	923 860
2 711 738	2 976 797	2 940 324
94 560 214	106 216 875	105 139 440
1 995 800	2 132 015	2 048 965
68 349 801	76 311 577	75 641 854
1 549 771	1 611 773	1 402 132
55 090 897	59 101 025	49 876 474
388 328	459 430	590 816
11 988 682	15 936 327	24 484 794
7 639	5 166	4 850
120 540	54 736	89 138
50 441	52 900	50 033
1 055 576	1 368 787	691 851
42 916	94 313	152 501
2 041 952	4 930 277	8 311 766
201 943	225 940	266 495
6 063 809	7 160 400	10 553 754
84 582	94 550	120 049
1 600 680	1 849 639	2 491 488
307 398	372 533	342 531
4 782 364	5 642 127	5 232 432
5 787	6 040	5 693
85 690	98 977	85 411
301 611	366 493	336 838
4 696 674	5 543 150	5 147 021
243 791	299 455	354 960
13 106 407	16 131 585	15 789 301
4 469 287	4 187 841	3 352 093
107 185	54 798	80 404
10 267 218	5 209 990	7 668 356

(1) Leveringen m.i.v. aan het buitenland geleverd maakloonwerk.

(2) Statistische classering van producten gekoppeld aan activiteiten - CPA (2-6 cijfers); Prodcorn-lijst (8 cijfers).

(3) Voorlopige cijfers.

MAANDSTATISTIEK VAN DE INDUSTRIELE PRODUCTIE - PRODCOM

Leveringen in waarde en in hoeveelheid (1) volgens de CPA en de Prodcom-lijst (2) (3)

Code (2)	Omschrijving	Eenheid	1999			
			1	2	3	4
15411370	-- Ruwe lijnolie, niet chemisch gewijzigd	x 1000 BEF kg	96 219 4 560 112	77 506 3 547 580	61 037 2 726 470	34 189 1 690 614
15413190	-- Perskoeken en andere vaste afvallen, verkregen bij winning van plantenvetten of oliën, ook fijn of in pellets, andere	x 1000 BEF kg	111 665 17 812 502	102 975 16 495 039	105 405 17 564 484	91 951 16 117 213
1542	-- Geraffineerde oliën en vetten	x 1000 BEF kg	1 803 422 68 020 013	1 631 108 63 360 379	1 857 356 77 317 011	1 760 543 75 336 917
	waarvan:					
15421240	-- Geraffineerde lijnolie en fracties daarvan, niet chemisch gewijzigd	x 1000 BEF kg	43 693 1 524 307	25 257 981 775	31 753 1 228 234	31 907 1 285 209
154213	--- Dierlijke en plantaardige vetten en oliën, alsmede fracties daarvan, gehydrogeneerd, veresterd, doch niet	x 1000 BEF kg	408 190 13 699 693	358 921 12 494 880	372 293 13 335 191	328 779 11 868 640
15431050	-- Bereidingen van vetten en oliën voor menselijke consumptie (vloeibare margarine)	x 1000 BEF kg	198 173 4 163 830	207 946 4 304 461	229 237 4 804 959	200 452 4 147 918
15521000	- CONSUMPTIE-IJS, OOK INDIEN CACAO BEVATTEND	x 1000 BEF l	374 922 6 441 537	422 000 6 991 424	712 287 13 274 815	770 446 13 739 928
156	- MAALDERIJPRODUKTEN, ZETMEEL EN ZETMEELPRODUKTEN	x 1000 BEF -	3 348 168	3 267 735	4 004 623	4 013 840
1561	-- Maalderijproducten	x 1000 BEF kg	1 930 932 160 429 907	1 951 606 166 185 228	2 455 364 209 959 741	2 332 186 196 601 511
15612	--- Meel van granen en ander plantaardig meel, alsmede mengsels daarvan	x 1000 BEF kg	1 154 987 101 694 149	1 153 148 105 758 442	1 430 484 135 752 596	1 397 003 127 847 524
15612100	---- Meel van tarwe of van mengkoren	x 1000 BEF kg	965 550 96 706 046	987 744 101 661 733	1 183 801 130 480 664	1 198 120 123 600 965
15612200	---- Meel van granen, andere dan van tarwe of van mengkoren	x 1000 BEF kg	25 515 1 579 820	17 902 1 004 146	28 032 1 425 357	19 727 1 064 127
15612400	---- Mengsels en deeg, voor de bereiding van bakkerswaren bedoeld bij GN 1905	x 1000 BEF kg	163 922 3 408 283	147 502 3 092 563	218 651 3 846 575	179 156 3 182 432
15613	--- Gries, griesmeel en pellets en andere produkten van granen	x 1000 BEF kg	255 281 22 377 824	272 224 23 004 124	343 303 29 855 152	313 742 25 468 140
	waarvan:					
15613133	---- Gries en griesmeel van harde tarwe ('durum')	x 1000 BEF kg	18 791 1 466 470	18 229 1 416 939	19 550 1 530 026	17 162 1 328 268
156133	---- Andere graanprodukten (inclusief corn-flakes)	x 1000 BEF kg	180 701 9 661 246	198 414 9 439 660	246 341 11 403 197	233 841 10 778 614
	waarvan:					
15613335	----- Graankiemen, ook indien geplet, in vlokken of gemalen	x 1000 BEF kg	3 179 449 962	3 763 479 950	3 278 476 087	4 027 526 952
15613353	----- Andere bereidingen verkregen door het poffen of roosteren van granen	x 1000 BEF kg	88 610 1 514 770	111 236 1 721 704	141 390 2 342 775	133 381 2 036 870
156140	--- Halfwitte of volwitte rijst	x 1000 BEF kg	435 518 11 518 411	442 420 12 196 127	581 449 14 173 302	521 125 13 164 553
156150	--- Zemelen en andere resten van het bewerken van granen	x 1000 BEF kg	85 146 24 839 523	83 814 25 226 535	100 128 30 178 691	100 316 30 121 294
1562	-- Zetmeel en zetmeelprodukten	x 1000 BEF kg	1 417 236 88 168 795	1 316 129 84 785 235	1 549 259 91 677 885	1 681 654 108 108 284
	waarvan:					

(1) Leveringen m.i.v. aan het buitenland geleverd maakloonwerk.

(2) Statistische classering van producten gekoppeld aan activiteiten - CPA (2-6 cijfers); Prodcom-lijst (8 cijfers).

(3) Voorlopige cijfers.

MAANDSTATISTIEK VAN DE INDUSTRIELE PRODUCTIE - PRODCOM

Leveringen in waarde en in hoeveelheid (1) volgens de CPA en de Prodcorn-lijst (2) (3)

5	6	7
87 647	60 555	74 404
5 095 257	3 306 758	4 279 565
81 483	98 370	81 875
14 383 454	17 618 340	14 550 732
1 600 855	1 705 727	1 275 801
69 192 182	74 343 127	54 927 685
32 122	33 412	29 187
1 298 232	1 368 745	1 169 906
307 275	323 080	274 187
11 613 156	12 701 923	10 512 369
195 788	206 794	159 760
4 232 117	4 499 375	3 424 168
862 339	884 784	936 666
14 988 342	16 491 574	16 594 214
3 690 405	4 210 831	3 678 824
2 197 149	2 574 973	2 060 514
175 736 148	210 988 525	188 160 040
1 357 915	1 533 430	1 267 268
114 834 352	135 309 557	123 971 081
1 123 034	1 282 975	1 025 693
110 201 294	130 084 195	119 189 143
23 834	29 284	25 550
1 172 221	1 469 467	1 260 503
211 047	221 171	216 025
3 460 837	3 755 895	3 521 435
292 665	324 179	276 897
23 301 954	28 291 973	24 654 067
18 164	21 588	12 521
1 401 521	1 727 171	958 749
213 404	226 203	200 105
9 157 102	10 340 593	9 468 620
6 970	3 402	3 030
795 398	494 859	436 011
119 338	146 136	112 631
1 863 796	2 285 087	2 033 183
457 473	617 570	422 822
10 910 385	16 423 102	10 824 852
89 096	99 794	93 527
26 689 457	30 963 893	28 710 040
1 493 256	1 635 858	1 618 310
91 452 280	94 054 053	102 130 976

(1) Leveringen m.i.v. aan het buitenland geleverd maakloonwerk.

(2) Statistische classering van producten gekoppeld aan activiteiten - CPA (2-6 cijfers); Prodcorn-lijst (8 cijfers).

(3) Voorlopige cijfers.

MAANDSTATISTIEK VAN DE INDUSTRIELE PRODUCTIE - PRODCOM

Leveringen in waarde en in hoeveelheid (1) volgens de CPA en de Prodc-com-lijst (2) (3)

Code (2)	Omschrijving	Eenheid	1999			
			1	2	3	4
156210	--- Maïsolie en fracties daarvan, niet chemisch gewijzigd	x 1000 BEF kg	254 233 9 559 955	215 757 7 843 024	295 578 10 083 925	252 900 8 395 723
15622140	--- Karamel (op basis van suiker)	x 1000 BEF kg	10 269 305 754	8 979 271 513	10 766 335 254	10 302 331 765
15622190	--- Andere, invertsuiker daaronder begrepen	x 1000 BEF kg	114 469 3 906 145	123 479 3 744 384	137 735 4 365 261	127 847 4 145 710
156222	--- Zetmeel; inuline; tarwegluten; dextrine en ander gewijzigd zetmeel waarvan:	x 1000 BEF kg	231 273 10 518 027	219 974 9 384 869	239 073 9 886 190	303 071 12 974 976
15622270	---- Dextrine en ander gewijzigd zetmeel	x 1000 BEF kg	57 991 3 249 264	57 065 3 082 254	66 174 3 484 535	55 433 3 018 830
157	- BEREIDE DIERVOEDERS	x 1000 BEF -	4 858 966	4 619 115	5 329 858	5 216 566
1571	-- Bereide veevoeders	x 1000 BEF kg	4 686 961 528 441 481	4 453 180 511 574 581	5 129 244 574 437 697	5 025 412 557 477 967
	waarvan:					
15711003	--- Bereidingen voor het voeren van varkens	x 1000 BEF kg	2 179 629 277 355 829	2 063 099 263 825 916	2 347 480 298 093 882	2 380 498 299 336 427
15711005	--- Bereidingen voor het voeren van rundvee	x 1000 BEF kg	865 377 101 124 454	816 610 103 629 065	918 307 108 206 235	852 406 98 365 694
15711007	--- Andere bereidingen voor het voeren van dieren: pluimvee	x 1000 BEF kg	1 315 710 134 180 271	1 251 180 128 070 975	1 460 139 148 010 508	1 407 767 141 147 322
157210	-- Bereide voeders voor huisdieren	x 1000 BEF kg	172 005 6 656 236	165 935 6 741 330	200 614 8 262 282	191 154 7 588 803
158	- OVERIGE VOEDINGSMIDDELEN	x 1000 BEF -	13 980 730	14 900 337	15 673 479	13 484 441
	WAARVAN:					
15811	-- Bakkerijproducten	x 1000 BEF kg	1 513 222 22 834 208	1 467 882 22 397 092	1 660 493 25 092 946	1 616 927 24 720 780
15811100	--- Vers brood, waaraan geen honing, eieren, kaas of vruchten zijn toegevoegd	x 1000 BEF kg	909 936 18 871 431	877 355 18 532 065	982 614 20 685 954	971 114 20 514 846
15811200	--- Andere gezoete bakkers- en banketwaren	x 1000 BEF kg	603 286 3 962 777	590 527 3 865 027	677 879 4 406 992	645 813 4 205 934
15821	-- Beschuit, koekjes en ander houdbaar banketbakkerswerk	x 1000 BEF kg	1 929 190 18 065 952	2 087 051 20 884 483	2 468 171 23 357 092	2 217 498 21 193 620
	waarvan:					
158212	--- Ontbijtkoek; koekjes en biscuits, gezoet; wafels en wafeltjes waarvan:	x 1000 BEF kg	1 613 688 14 304 902	1 763 030 16 988 582	2 061 489 18 532 646	1 867 067 17 115 749
15821253	---- Gezoete koekjes, biscuits, wafels en wafeltjes met cacao	x 1000 BEF kg	931 036 8 203 173	963 277 9 129 444	1 101 631 9 942 661	974 812 9 121 530
15821255	---- Gezoete koekjes en biscuits zonder cacao	x 1000 BEF kg	399 994 3 603 357	496 018 4 943 467	553 463 5 135 344	484 822 4 304 568
15821330	--- Wafels en wafeltjes, met een watergehalte van meer dan 10 %	x 1000 BEF kg	59 632 768 098	88 866 1 198 774	129 063 1 695 060	71 888 1 008 086
15821390	--- Andere koekjes en biscuits, ongezoet	x 1000 BEF kg	107 937 1 173 605	100 697 1 111 143	120 773 1 316 242	108 589 1 211 795

(1) Leveringen m.i.v. aan het buitenland geleverd maakloonwerk.

(2) Statistische classering van producten gekoppeld aan activiteiten - CPA (2-6 cijfers); Prodc-com-lijst (8 cijfers).

(3) Voorlopige cijfers.

MAANDSTATISTIEK VAN DE INDUSTRIELE PRODUCTIE - PRODCOM

Leveringen in waarde en in hoeveelheid (1) volgens de CPA en de Prodcorn-lijst (2) (3)

5	6	7
265 651	334 484	249 419
8 494 698	11 365 257	8 906 633
9 539	10 605	8 596
308 073	334 491	281 383
127 270	148 095	120 080
4 145 973	4 601 815	3 802 128
222 197	253 559	287 499
9 636 356	10 839 596	12 164 153
40 697	49 754	63 446
2 295 400	2 818 205	3 318 470
4 702 517	4 847 109	4 756 698
4 516 138	4 688 763	4 617 085
505 376 322	537 711 405	522 387 241
2 185 839	2 400 986	2 425 746
275 730 439	312 303 375	308 591 152
686 909	734 256	752 132
78 781 278	84 299 793	84 836 647
1 306 671	1 230 285	1 107 705
130 834 224	124 736 106	112 184 447
186 379	158 346	139 613
7 562 750	6 535 815	4 593 530
13 364 639	13 192 180	12 107 248
1 772 088	1 644 630	1 627 062
25 758 447	25 126 464	25 693 068
1 015 385	992 082	982 860
20 930 041	20 923 653	21 305 762
756 703	652 548	644 202
4 828 406	4 202 811	4 387 306
2 149 381	2 066 932	2 010 513
20 877 209	20 282 195	20 405 135
1 724 038	1 675 487	1 612 424
16 202 375	15 950 263	15 979 476
945 737	879 153	934 066
9 012 447	8 422 644	9 509 959
463 886	493 028	402 823
4 136 463	4 475 788	3 658 087
93 723	51 982	71 324
1 166 190	654 299	895 600
110 638	108 629	104 301
1 166 398	1 185 174	1 156 827

(1) Leveringen m.i.v. aan het buitenland geleverd maakloonwerk.

(2) Statistische classering van producten gekoppeld aan activiteiten - CPA (2-6 cijfers); Prodcorn-lijst (8 cijfers).

(3) Voorlopige cijfers.

MAANDSTATISTIEK VAN DE INDUSTRIELE PRODUCTIE - PRODCOM

Leveringen in waarde en in hoeveelheid (1) volgens de CPA en de Prodcoum-lijst (2) (3)

Code (2)	Omschrijving	Eenheid	1999			
			1	2	3	4
1583	-- Suiker	x 1000 BEF kg	1 988 996 675 881 130	1 746 782 84 168 022	1 974 534 134 912 014	1 651 744 141 526 627
15831	--- Suiker	x 1000 BEF kg	1 677 224 70 580 826	1 736 554 76 721 038	1 954 035 116 539 505	1 641 180 129 480 913
	waarvan:					
158312	---- Rietsuiker en beetwortelsuiker, geraffineerd, alsmede chemisch zuivere saccharose, in vaste vorm	x 1000 BEF kg	1 594 109 57 439 524	1 638 182 59 985 564	1 823 723 60 086 168	1 537 434 92 455 873
15832000	--- Bietenpulp, uitgeperst suikerriet (ampas) en andere afvallen van de suikerindustrie	x 1000 BEF kg	311 772 605 300 304	10 228 7 446 984	20 499 18 372 509	10 564 12 045 714
1584	-- Cacao, chocolade en suikerwerk	x 1000 BEF kg	4 817 545 39 005 895	5 855 700 46 220 234	5 329 203 42 530 578	3 787 444 33 477 368
	waarvan:					
158422	--- Chocolade en andere bereidingen voor menselijk gebruik die cacao bevatten anders dan in het groot verpakt waarvan:	x 1000 BEF kg	2 444 877 10 909 260	3 037 318 14 206 884	2 835 545 13 436 293	1 775 512 9 443 636
15842233	---- Chocolade, enz., in de vorm van tabletten, staven of repen, gevuld	x 1000 BEF kg	221 957 1 013 318	233 612 1 091 335	255 657 1 273 755	214 342 1 095 715
15842239	---- Andere chocolade, enz., in de vorm van tabletten, staven of repen, niet gevuld	x 1000 BEF kg	262 078 1 535 754	278 532 1 813 623	199 220 1 220 705	228 629 1 412 110
15842243	---- Bonbons of pralines met chocolade, alcohol bevattend	x 1000 BEF kg	54 218 262 837	212 633 1 233 950	91 466 463 631	57 719 284 999
15842245	---- Andere bonbons of pralines met chocolade	x 1000 BEF kg	604 312 2 029 998	704 795 2 551 069	862 122 3 154 555	554 985 1 844 135
15842253	---- Andere chocolade en chocoladewerken, gevuld	x 1000 BEF kg	937 499 3 019 172	1 003 593 3 039 501	838 321 2 898 849	294 465 1 222 171
15842255	---- Andere chocolade en chocoladewerken, niet gevuld	x 1000 BEF kg	82 882 463 747	236 319 1 013 729	229 995 1 007 581	34 141 162 045
15842270	---- Boterhampasta die cacao bevat	x 1000 BEF kg	82 283 1 183 667	89 687 1 303 604	97 974 1 445 608	86 079 1 247 367
15842290	---- Bereidingen, cacao bevattend, excl. chocolate in repen/staven/blokken e.d., bonbons- pralines- boterhampasta-	x 1000 BEF kg	28 851 421 760	48 198 784 421	41 881 668 504	33 088 522 318
15842330	--- Suikerwerk, witte chocolade	x 1000 BEF kg	304 802 2 740 266	341 234 3 056 908	263 379 2 363 025	242 999 2 139 157
15842365	--- Gom- en geleiprodukten, inclusief vruchtenpasta's toe bereid als suikergoed	x 1000 BEF kg	267 750 3 419 529	304 865 3 892 495	185 990 2 296 507	299 798 3 637 576
15842373	--- Zuurtjes en dergelijk hardgekookt suikerwerk, ook indien gevuld	x 1000 BEF kg	47 709 551 677	43 608 509 249	57 988 673 885	46 986 548 801
15842375	--- Karamels, toffees en dergelijke	x 1000 BEF kg	57 015 674 590	56 851 666 211	63 471 739 988	55 470 642 246
15842383	--- Ander suikerwerk verkregen door samenpersing	x 1000 BEF kg	152 628 251 466	146 676 223 063	153 475 258 395	138 014 228 448
158512	-- Deegwaren, gekookt, gevuld of op andere wijze bereid; koeskoes	x 1000 BEF kg	433 776 4 583 736	396 006 4 094 794	443 762 5 102 253	433 048 4 697 641
15851233	--- Deegwaren, gekookt of gevuld	x 1000 BEF kg	343 017 3 175 810	331 121 3 213 096	358 370 3 087 313	369 330 3 653 764

(1) Leveringen m.i.v. aan het buitenland geleverd maakloonwerk.

(2) Statistische classering van producten gekoppeld aan activiteiten - CPA (2-6 cijfers); Prodcoum-lijst (8 cijfers).

(3) Voorlopige cijfers.

MAANDSTATISTIEK VAN DE INDUSTRIELE PRODUCTIE - PRODCOM

Leveringen in waarde en in hoeveelheid (1) volgens de CPA en de Prodcorn-lijst (2) (3)

5	6	7
1 781 865	2 057 643	1 492 280
130 968 227	193 009 692	122 669 551
1 773 316	2 050 105	1 487 376
118 132 566	183 625 825	114 994 691
1 690 844	1 938 488	1 412 454
104 923 561	141 371 831	97 776 298
8 549	7 538	4 904
12 835 661	9 383 867	7 674 860
3 829 866	3 767 484	3 543 719
36 367 403	33 223 619	31 684 131
1 423 404	1 608 359	1 651 158
7 711 758	8 284 942	8 647 608
176 624	158 784	178 786
839 907	807 337	921 278
197 856	195 638	238 511
1 178 919	1 263 148	1 491 331
73 816	80 720	46 896
387 249	425 524	238 685
372 332	345 122	307 279
1 077 610	1 099 916	894 265
244 320	548 749	478 476
1 012 725	1 985 011	1 620 190
23 838	28 377	17 707
128 443	150 913	95 908
88 471	84 340	90 285
1 282 197	1 212 613	1 333 576
29 308	35 834	28 552
492 273	590 454	459 275
227 530	216 917	214 938
2 094 940	2 138 251	1 989 959
277 136	297 420	310 627
3 468 725	3 688 263	3 942 932
52 244	48 992	34 207
561 976	538 283	395 951
55 088	60 610	49 069
642 559	665 237	585 344
133 167	196 580	134 330
221 884	327 502	226 788
401 105	335 808	320 981
4 033 097	3 662 169	2 784 409
331 122	287 213	266 269
3 036 101	2 895 739	2 149 067

(1) Leveringen m.i.v. aan het buitenland geleverd maakloonwerk.

(2) Statistische classering van producten gekoppeld aan activiteiten - CPA (2-6 cijfers); Prodcorn-lijst (8 cijfers).

(3) Voorlopige cijfers.

MAANDSTATISTIEK VAN DE INDUSTRIELE PRODUCTIE - PRODCOM

Leveringen in waarde en in hoeveelheid (1) volgens de CPA en de Prodc-com-lijst (2) (3)

Code (2)	Omschrijving	Eenheid	1999			
			1	2	3	4
15861	-- Koffie en thee	x 1000 BEF kg	1 365 029 6 226 362	1 443 084 6 856 116	1 491 843 7 283 860	1 573 898 7 330 171
	waarvan:					
158611	--- Cafeïnevrije koffie en gebrande koffie	x 1000 BEF kg	1 104 881 5 642 470	1 169 782 6 242 560	1 231 777 6 641 457	1 274 624 6 529 380
15861150	---- Gebrande koffie waaruit geen cafeïne is verwijderd	x 1000 BEF kg	869 580 4 333 203	953 784 4 912 226	982 116 5 110 100	1 011 239 4 973 895
15861170	---- Gebrande koffie waaruit cafeïne is verwijderd	x 1000 BEF kg	235 301 1 309 267	215 998 1 330 334	249 661 1 531 357	263 385 1 555 485
15871	-- Azijn; sausen; samengestelde kruidenrijen; mosterdmeel en bereide mosterd waarvan:	x 1000 BEF -	438 344	413 430	542 308	578 393
15871230	--- Tomatenketchup en andere tomatensausen	x 1000 BEF kg	29 076 472 454	27 317 469 914	35 763 583 403	43 198 763 425
15871270	--- "Sausen en preparaten voor sausen; samengestelde kruidenrijen en dergelijke produkten, n.e.g."	x 1000 BEF kg	392 187 6 100 572	367 841 5 891 125	486 526 6 652 696	512 149 7 703 731
15881060	-- Samengestelde gehomogeniseerde produkten voor menselijke consumptie	x 1000 BEF kg	15 269 252 742	31 060 404 803	39 737 553 072	20 792 402 543
1589	-- Overige voedingsmiddelen	x 1000 BEF kg	1 178 661 17 924 117	1 168 641 17 856 565	1 426 861 21 466 594	1 320 719 19 750 497
	waarvan:					
15891100	--- "Preparaten voor soep of voor bouillon; bereide soep en bouillon"	x 1000 BEF kg	41 298 876 392	34 177 746 492	42 376 825 014	30 292 593 528
158914	--- Andere voedingsmiddelen n.e.g.	x 1000 BEF kg	735 951 8 971 528	754 252 9 241 133	914 909 11 077 465	855 924 10 095 392
15891439	---- Bereidingen voor menselijke consumptie van meel, gries, griesmeel, zetmeel enz.	x 1000 BEF kg	116 911 1 690 910	121 109 1 834 193	137 050 1 985 399	125 035 1 704 524
15891491	---- Proteïneconcentraten en suikerstroop, gearomatiseerd of met toegevoegde kleurstoffen	x 1000 BEF kg	78 298 1 388 628	81 682 1 324 714	113 518 1 936 791	104 141 1 693 471
15891499	---- Preparaten, 'fondues' genaamd, en andere produkten voor menselijke consumptie n.e.g.	x 1000 BEF kg	540 742 5 891 990	551 461 6 082 226	664 341 7 155 275	626 748 6 697 397
159	- DRANKEN	x 1000 BEF -	5 118 723	5 674 434	6 986 448	6 928 144
	WAARVAN:					
159110	-- Gedistilleerde dranken, likeuren en andere dranken die gedistilleerde alcohol bevatten waarvan:	x 1000 BEF l alc. 100%	111 582 426 147	101 894 444 470	140 267 535 464	126 936 524 420
15911020	--- Dranken, gedistilleerd uit wijn of druivenmoer	x 1000 BEF l alc. 100%	3 053 13 556	1 307 6 739	3 679 15 225	5 000 22 933
15911050	--- Gin en jenever	x 1000 BEF l alc. 100%	46 600 164 967	43 566 172 786	56 847 200 177	45 921 182 527
15911063	--- Wodka	x 1000 BEF l alc. 100%	4 663 67 800	4 196 61 577	4 909 51 989	5 314 62 462
15911080	--- Likeuren en andere gedistilleerde dranken	x 1000 BEF l alc. 100%	46 475 159 454	39 419 177 904	54 733 227 108	51 474 210 114
15941000	-- Andere gegiste dranken (b.v. appelwijn, perewijn, honingdrank)	x 1000 BEF l	61 705 1 719 539	50 504 1 892 781	75 916 2 446 277	77 260 2 595 285

(1) Leveringen m.i.v. aan het buitenland geleverd maakloonwerk.

(2) Statistische classering van producten gekoppeld aan activiteiten - CPA (2-6 cijfers); Prodc-com-lijst (8 cijfers).

(3) Voorlopige cijfers.

MAANDSTATISTIEK VAN DE INDUSTRIELE PRODUCTIE - PRODCOM

Leveringen in waarde en in hoeveelheid (1) volgens de CPA en de Prodcom-lijst (2) (3)

5	6	7
1 338 562	1 560 842	1 254 704
5 948 322	7 773 142	6 349 287
1 126 694	1 297 733	1 078 663
5 355 044	7 083 075	5 943 100
896 552	1 031 471	861 380
4 065 502	5 529 834	4 697 098
230 142	266 262	217 283
1 289 542	1 553 241	1 246 002
547 303	435 446	549 323
32 704	27 834	37 569
524 498	408 648	656 202
497 750	387 878	488 744
6 517 551	5 502 932	7 205 216
18 307	17 853	11 381
361 279	189 157	119 246
1 251 447	1 061 321	1 038 509
18 520 994	15 497 115	16 445 272
25 957	24 183	28 547
473 413	545 881	514 348
825 799	811 702	768 520
10 142 010	10 124 504	9 316 022
154 978	152 315	155 345
2 320 256	2 322 039	2 140 121
97 496	87 369	94 944
1 676 563	1 472 540	1 571 255
573 325	572 018	518 231
6 145 191	6 329 925	5 604 646
6 953 041	8 021 692	7 877 744
119 705	129 843	126 048
510 615	547 425	507 445
2 786	2 936	4 001
13 292	13 059	15 410
49 134	55 376	49 543
180 478	225 246	221 827
6 081	7 649	4 533
72 282	83 627	46 971
46 798	46 223	53 871
213 889	179 560	191 491
97 289	118 945	85 327
3 391 837	4 275 532	3 168 172

(1) Leveringen m.i.v. aan het buitenland geleverd maakloonwerk.

(2) Statistische classering van producten gekoppeld aan activiteiten - CPA (2-6 cijfers); Prodcom-lijst (8 cijfers).

(3) Voorlopige cijfers.

MAANDSTATISTIEK VAN DE INDUSTRIELE PRODUCTIE - PRODCOM

Leveringen in waarde en in hoeveelheid (1) volgens de CPA en de Prodcorn-lijst (2) (3)

Code (2)	Omschrijving	Eenheid	1999			
			1	2	3	4
1596	-- Bier van mout	x 1000 BEF	2 789 635	3 291 050	3 846 898	3 867 476
15961000	--- Bier van mout	x 1000 BEF l	2 775 256 94 950 574	3 278 312 92 241 473	3 827 532 120 159 942	3 850 252 123 357 712
15962000	--- Bostel (brouwerijafval) en afvallen van branderijen	x 1000 BEF kg	14 379 12 309 626	12 738 12 766 342	19 366 14 676 036	17 224 14 321 727
159710	-- Mout	x 1000 BEF kg	544 500 55 850 905	540 721 49 007 542	614 409 63 383 686	675 470 71 135 380
15971030	--- Mout, niet gebrand	x 1000 BEF kg	532 575 54 973 412	525 451 47 886 374	599 176 62 256 203	662 975 70 198 674
15981	-- Mineraalwater en frisdranken	x 1000 BEF l	1 607 879 124 030 083	1 687 128 122 259 298	2 303 628 166 670 805	2 176 825 160 980 264
159811	--- Mineraalwater en spuitwater, niet gezoet, noch gearomatiseerd	x 1000 BEF l	597 162 62 217 905	582 154 58 260 245	729 639 74 116 424	786 775 78 945 832
15981130	---- Mineraalwater en spuitwater, ongezoet	x 1000 BEF l	596 652 62 150 519	581 690 58 196 524	729 101 74 044 017	786 350 78 890 176
159812	--- Andere niet-alcoholische dranken	x 1000 BEF l	1 010 717 61 812 178	1 104 974 63 999 053	1 573 989 92 554 381	1 390 050 82 034 432
15981230	---- Water (inclusief mineraalwater en spuitwater) met toegevoegde suiker, enz., frisdranken	x 1000 BEF l	804 345 50 536 945	840 666 52 434 447	1 213 972 75 578 883	1 061 950 66 046 090
1600	- TABAKSPRODUKTEN	x 1000 BEF -	2 116 557	2 149 447	2 706 135	2 317 808
160011	-- Sigaren, cigarillo's en sigaretten, van tabak of van tabakssurrogaten	x 1000 BEF -	1 641 078	1 623 596	2 074 432	1 757 043
16001150	--- Sigaretten, tabak bevattend	x 1000 BEF p/st	1 243 084 1 196 021 758	1 214 096 1 150 634 351	1 470 098 1 539 360 584	1 333 461 1 288 247 071
17	TEXTIEL	x 1000 BEF -	16 388 946	16 422 406	18 927 043	16 684 151
1710	- TEXTIELGARENS	x 1000 BEF kg	1 505 117 13 069 485	1 442 654 12 146 614	1 658 685 14 289 679	1 396 905 12 514 606
171020	-- Natuurlijke textielvezels, klaar om te worden gesponnen	x 1000 BEF kg	131 456 3 792 667	104 438 2 919 518	155 686 3 767 772	138 425 3 768 462
17102040	--- "Vlas, gezwingeld doch niet gesponnen; werk en afval van vlas"	x 1000 BEF kg	120 438 3 442 270	96 833 2 652 998	141 155 3 418 066	123 319 3 417 962
17104	-- Textielgarens van natuurlijke vezels	x 1000 BEF kg	513 908 3 255 656	550 018 3 560 302	566 836 3 765 165	467 295 3 187 742
171042	--- Garens van wol, niet voor verkoop in het klein	x 1000 BEF kg	269 908 1 289 577	292 301 1 391 399	315 790 1 559 772	247 778 1 216 613
1710423	---- Kaardgaren van wol of van fijn haar, n.o.v.k.	x 1000 BEF kg	155 274 839 515	176 065 927 714	188 327 1 063 375	137 286 772 417
1710425	---- Kamgaren van wol of van fijn of grof haar, n.o.v.k.	x 1000 BEF kg	114 634 450 062	116 236 463 685	127 463 496 397	110 492 444 196

(1) Leveringen m.i.v. aan het buitenland geleverd maakloonwerk.

(2) Statistische classering van producten gekoppeld aan activiteiten - CPA (2-6 cijfers); Prodcorn-lijst (8 cijfers).

(3) Voorlopige cijfers.

MAANDSTATISTIEK VAN DE INDUSTRIELE PRODUCTIE - PRODCOM

Leveringen in waarde en in hoeveelheid (1) volgens de CPA en de Prodcorn-lijst (2) (3)

5	6	7
3 979 249	4 389 262	4 332 189
3 967 837	4 373 071	4 303 616
127 372 834	143 710 081	141 632 959
11 412	16 191	28 573
12 587 277	21 443 348	15 023 082
597 705	751 765	637 015
59 802 254	78 591 041	61 105 911
581 072	734 197	623 401
58 567 139	77 213 686	60 062 238
2 154 555	2 625 964	2 690 637
158 738 851	184 663 950	191 172 614
785 356	982 471	931 411
76 668 224	94 555 648	84 694 136
784 954	982 037	931 091
76 614 836	94 498 316	84 653 840
1 369 199	1 643 493	1 759 226
82 070 627	90 108 302	106 478 478
1 035 456	1 289 035	1 436 690
66 752 041	75 279 714	91 652 931
2 363 632	2 546 093	2 064 818
1 777 749	1 845 032	1 518 212
1 290 524	1 276 151	1 249 551
1 280 080 089	1 306 113 264	1 163 875 496
14 965 578	18 313 130	14 167 097
1 329 538	1 606 038	967 946
11 713 501	14 688 988	9 262 473
145 502	181 823	131 440
3 538 490	4 610 678	3 275 453
127 568	170 027	122 846
3 138 700	4 188 270	3 119 373
446 905	520 603	283 418
3 017 441	3 429 547	1 945 679
221 533	285 072	129 115
1 031 761	1 330 912	580 234
119 910	159 502	68 871
630 304	831 500	355 791
101 623	125 570	60 244
401 457	499 412	224 443

(1) Leveringen m.i.v. aan het buitenland geleverd maakloonwerk.

(2) Statistische classering van producten gekoppeld aan activiteiten - CPA (2-6 cijfers); Prodcorn-lijst (8 cijfers).

(3) Voorlopige cijfers.

MAANDSTATISTIEK VAN DE INDUSTRIELE PRODUCTIE - PRODCOM

Leveringen in waarde en in hoeveelheid (1) volgens de CPA en de Prodcop-lijst (2) (3)

Code (2)	Omschrijving	Eenheid	1999			
			1	2	3	4
17104252	---- Kamgaren van wol of van fijn of grof haar, n.o.v.k., voor overige weverijen	x 1000 BEF kg	16 717 33 757	19 944 41 840	20 715 41 279	11 494 20 624
171043	--- Garen van katoen, niet voor verkoop in het klein 26370.1 waarvan:	x 1000 BEF kg	154 939 1 557 491	176 885 1 782 100	178 610 1 860 741	155 773 1 680 671
17104332	---- Garen van niet-gekamde katoenvezels, n.o.v.k., voor overige weverijen	x 1000 BEF kg	119 628 1 297 819	137 684 1 486 046	137 579 1 538 032	123 546 1 444 856
17104402	--- Garen van vlas, n.o.v.k., voor weverijen	x 1000 BEF kg	59 454 296 156	53 834 267 429	49 841 248 295	41 828 204 198
17104A	--- = 45+46 Textielgaren van natuurlijke vezels.	x 1000 BEF kg	29 607 112 432	26 998 119 374	22 595 96 357	21 916 86 260
17105	-- Textielgaren van synthetische of van kunstmatige filamenten of stapelvezels	x 1000 BEF kg	822 678 5 560 830	750 568 5 110 076	881 634 6 059 260	739 799 4 995 425
17105A	--- = 51+55 Textielgaren van synthetische of van kunstmatige vezels (naaigaren incl.) waarvan:	x 1000 BEF kg	177 650 1 465 198	136 871 1 308 924	132 767 1 343 461	121 041 1 223 822
17105133	---- Getwijnde of gekabelde garen van polyamiden, n.o.v.k.	x 1000 BEF kg	6 273 156 541	6 705 122 099	6 500 166 215	9 237 177 685
17105135	---- Getwijnde of gekabelde garen van polyester, n.o.v.k.	x 1000 BEF kg	7 390 80 780	7 437 106 545	6 183 121 602	6 497 136 109
171052	--- Garen van synthetische stapelvezels, niet voor verkoop in het klein	x 1000 BEF kg	463 317 2 878 368	426 593 2 610 832	503 841 3 150 856	426 560 2 546 164
1710523	---- Garen van synthetische stapelvezels (andere dan naaigaren) bevattende 85 % of meer van die vezels, n.o.v.k. waarvan:	x 1000 BEF kg	343 659 2 202 327	304 888 1 953 449	378 838 2 391 002	315 992 1 882 368
17105231	---- Garen van synthetische stapelvezels (andere dan naaigaren) met 85 of > 85 % van die vezels, n.o.v.k., voor tapijten	x 1000 BEF kg	198 807 1 571 294	159 718 1 331 230	207 346 1 612 951	159 304 1 222 510
17105232	---- Garen van synthet. stapelvezels (andere dan naaigaren) met 85 of > 85 % van die vezels, n.o.v.k., voor overige weverijen	x 1000 BEF kg	62 459 357 978	75 132 400 805	96 315 551 778	81 915 440 859
1710525	---- Garen van polyester-stapelvezels, hoofdzakelijk gemengd met kunstmatige vezels, n.o.v.k.	x 1000 BEF kg	19 532 71 122	37 831 107 703	26 584 91 847	29 964 111 129
1710527	---- Garen van synthetische stapelvezels enkel of hoofdzakelijk gemengd met katoen, n.o.v.k.	x 1000 BEF kg	61 515 365 803	43 938 277 206	54 642 378 789	41 951 281 422
1710529	---- Garen van synthetische stapelvezels, n.e.g., n.o.v.k.	x 1000 BEF kg	38 611 239 116	39 936 272 474	43 777 289 218	38 653 271 245
171053	--- Garen van synthetische stapelvezels met wol gemengd, niet voor verkoop in het klein	x 1000 BEF kg	96 312 551 554	94 651 510 719	131 229 691 971	100 848 523 491
171054	--- Garen van kunstmatige stapelvezels, niet voor verkoop in het klein waarvan:	x 1000 BEF kg	85 399 665 710	92 453 679 601	113 797 872 972	91 350 701 948
17105402	---- Garen van kunstmatige stapelvezels (andere dan naaigaren), n.o.v.k., voor overige weverijen	x 1000 BEF kg	38 417 335 068	43 580 361 186	53 669 414 197	40 173 347 506
17100A	--- = 10+30+62+64+65 Vezels en afvallen, n.e.g.	x 1000 BEF kg	37 075 460 332	37 630 556 718	54 529 697 482	51 386 562 977
1720	- TEXTIELWEEFSELS	x 1000 BEF kg	4 369 031 14 578 087	4 314 216 15 000 366	5 183 850 17 503 341	4 684 513 15 222 350

(1) Leveringen m.i.v. aan het buitenland geleverd maakloonwerk.

(2) Statistische classering van producten gekoppeld aan activiteiten - CPA (2-6 cijfers); Prodcop-lijst (8 cijfers).

(3) Voorlopige cijfers.

MAANDSTATISTIEK VAN DE INDUSTRIELE PRODUCTIE - PRODCOM

Leveringen in waarde en in hoeveelheid (1) volgens de CPA en de Prodcom-lijst (2) (3)

5	6	7
14 713	13 246	8 101
34 496	29 483	13 829
156 007	157 752	100 109
1 689 558	1 730 337	1 115 569
120 888	125 400	82 343
1 418 142	1 481 004	955 877
46 346	50 421	34 884
201 890	258 661	175 175
23 019	27 358	19 310
94 232	109 637	74 701
683 401	849 320	518 983
4 569 946	5 979 778	3 674 234
109 489	137 987	94 633
1 099 162	1 299 235	727 148
10 987	21 360	15 898
216 769	266 611	172 481
1 865	3 822	2 881
74 828	129 643	72 042
394 980	512 203	282 673
2 252 034	3 314 539	1 976 700
279 694	378 348	204 670
1 528 596	2 438 595	1 474 102
108 865	216 348	97 140
851 812	1 728 944	950 519
92 057	87 457	41 577
427 669	496 651	233 435
26 926	37 059	18 573
120 655	154 397	84 098
50 787	51 840	36 930
382 997	406 955	301 100
37 573	44 956	22 500
219 786	314 592	117 400
97 492	99 657	67 232
524 482	542 399	350 640
81 440	99 473	74 445
694 268	823 605	619 746
36 408	57 189	46 591
365 626	519 172	405 402
53 730	54 292	34 105
587 624	668 985	367 107
3 990 125	4 766 063	3 620 575
13 230 760	16 335 890	12 112 849

(1) Leveringen m.i.v. aan het buitenland geleverd maakloonwerk.

(2) Statistische classering van producten gekoppeld aan activiteiten - CPA (2-6 cijfers); Prodcom-lijst (8 cijfers).

(3) Voorlopige cijfers.

MAANDSTATISTIEK VAN DE INDUSTRIELE PRODUCTIE - PRODCOM

Leveringen in waarde en in hoeveelheid (1) volgens de CPA en de Prodcou-list (2) (3)

Code (2)	Omschrijving	Eenheid	1999			
			1	2	3	4
172010	-- Weefsels (andere dan speciale weefsels) van natuurlijke vezels andere dan katoen waarvan:	x 1000 BEF	164 417	171 087	176 174	170 106
		kg	220 672	235 856	250 857	233 397
1720100A	--- = 10.22+25+29+32+35+39 Weefsels van wol, van haar of van paardehaar	x 1000 BEF	31 943	31 214	45 593	37 973
		kg	25 933	29 782	52 949	30 882
1720100B	--- = 10.42+45+49+52+55+59+62+65+69+70 Weefsels van vlas of van jute	x 1000 BEF	132 474	139 145	130 581	131 669
		kg	194 739	205 271	197 908	201 982
172020	-- Weefsels (andere dan speciale weefsels) van katoen waarvan:	x 1000 BEF	1 165 369	1 093 192	1 342 632	1 173 090
		kg	3 406 276	3 329 693	4 020 681	3 455 831
1720200B	--- = 20.12+32 Weefsels van katoen, met een gewicht =< 200 g/m, uitgez. gaasverband, voor overige kleding	x 1000 BEF	4 669	6 544	5 881	4 895
		kg	7 364	9 497	14 071	7 926
1720200D	--- = 20.15+35 Weefsels van katoen, met een gewicht =< 200 g/m, uitgez. gaasverb., voor overig woningtextiel	x 1000 BEF	99 870	87 376	96 614	99 010
		kg	352 315	305 565	322 336	355 713
1720200G	--- = 20.42+52 Weefsels van katoen, > 200 g/m, voor kleding	x 1000 BEF	380 705	337 560	414 797	314 244
		kg	975 694	953 260	1 187 659	792 866
1720200H	--- = 20.43+53+49+59 Weefsels van katoen, > 200 g/m, voor huishoudlinnen, voor technische en industriële toepassingen	x 1000 BEF	19 946	22 598	35 202	27 461
		kg	34 957	34 428	53 367	39 034
1720200I	--- = 20.45+55 Weefsels van katoen, > 200 g/m, voor overige woningtextiel	x 1000 BEF	368 192	354 572	422 279	387 350
		kg	944 313	973 671	1 099 900	1 024 194
17202045	---- Weefsels van katoen, > 200 g/m ² , uitgez. de weefsels met verschillend gekleurde garens, voor overig woningtextiel	x 1000 BEF	84 750	82 302	107 404	92 075
		kg	242 287	246 178	330 128	268 796
17202055	---- Weefsels van katoen, van versch. gekl. garens, > 200 g/m ² , uitgez. de z.g. Denimweefsels, voor overig woningtextiel	x 1000 BEF	283 442	272 270	314 875	295 275
		kg	702 026	727 493	769 772	755 398
17203	-- Weefsels (andere dan speciale weefsels) van synthetische of kunstmatige filamenten of stapelvezels	x 1000 BEF	2 265 959	2 252 401	2 719 834	2 515 255
		kg	8 650 277	9 053 330	10 193 549	9 041 174
172031	--- Weefsels van synthetische of kunstmatige filamentgarens waarvan:	x 1000 BEF	1 199 512	1 239 013	1 513 314	1 393 631
		kg	6 111 415	6 496 387	7 237 595	6 408 168
17203130	---- Weefsels van synthetische of kunstmatige vezels, hoge sterktegraad, strippen e.d.	x 1000 BEF	397 461	373 552	425 022	395 548
		kg	3 904 904	4 208 997	4 340 083	3 783 177
17203155	---- Weefsels van synth. filamentgarens, hoge sterktegraad uitgez., andere dan strippen etc., voor overig woningtextiel	x 1000 BEF	358 674	412 087	490 161	412 865
		kg	1 052 551	1 147 993	1 430 963	1 218 540
17203159	---- Weefsels van synth. filamentgarens, hoge sterktegraad uitgez., andere dan strippen etc., vr tech. & ind. toepass.	x 1000 BEF	30 954	39 636	52 499	37 313
		kg	89 627	121 822	154 092	104 103
172032	--- Weefsels van synthetische stapelvezels	x 1000 BEF	709 440	618 492	770 558	663 503
		kg	1 478 962	1 324 457	1 630 620	1 402 764
1720321	---- Weefsels van synthetische stapelvezels, bevattende 85 of meer gewichtpercenten van die vezels waarvan:	x 1000 BEF	339 651	282 916	329 649	282 704
		kg	620 187	530 642	632 453	569 763
17203214	---- Weefsels van synthetische stapelvezels, met 85 % of meer van die vezels, voor gordijnen, overgordijnen en vitrages	x 1000 BEF	77 400	87 261	100 976	90 348
		kg	198 077	225 289	254 946	224 679
1720322	---- Weefsels van synth. stapelvezels, met <85% van die vezels, hoofdz. gem. met katoen, niet van verschill. kl. garens	x 1000 BEF	55 063	46 781	80 478	81 842
		kg	121 341	113 573	172 097	154 652
1720323	---- Weefsels van synth. stapelvezels, bevattende <85% van die vezels, hoofdz. gem. met katoen, met verschill.	x 1000 BEF	76 355	72 326	87 418	71 000
		kg	186 494	162 828	191 672	160 439

(1) Leveringen m.i.v. aan het buitenland geleverd maakloonwerk.

(2) Statistische classering van producten gekoppeld aan activiteiten - CPA (2-6 cijfers); Prodcou-list (8 cijfers).

(3) Voorlopige cijfers.

MAANDSTATISTIEK VAN DE INDUSTRIELE PRODUCTIE - PRODCOM

Leveringen in waarde en in hoeveelheid (1) volgens de CPA en de Prodcorn-lijst (2) (3)

5	6	7
137 582	156 444	129 084
189 038	220 230	186 570
39 025	39 459	26 820
40 441	38 296	30 306
98 261	116 985	102 264
148 513	181 934	156 264
979 105	1 124 840	793 832
2 891 541	3 190 143	2 275 959
5 928	8 194	3 254
8 810	16 473	7 151
79 836	102 055	91 811
294 292	375 761	337 539
211 346	263 572	154 935
618 165	735 633	397 935
22 874	37 791	26 761
34 403	60 531	35 486
358 597	414 622	327 712
897 343	1 068 796	871 534
73 765	117 017	68 973
229 953	312 205	216 688
284 832	297 605	258 739
667 390	756 591	654 846
2 200 482	2 670 041	2 049 720
8 119 966	10 236 377	7 473 734
1 264 346	1 455 570	1 131 743
5 705 481	7 107 307	5 109 479
357 622	445 975	308 753
3 331 871	3 991 527	2 759 312
358 522	438 283	377 466
1 007 350	1 413 133	1 205 265
41 797	55 179	37 413
116 026	153 279	89 058
604 729	747 683	547 603
1 245 617	1 542 559	1 158 755
261 736	323 469	253 529
469 389	542 378	450 110
62 583	83 066	88 598
155 152	201 207	220 846
60 948	75 917	58 939
119 742	168 567	130 770
69 485	84 519	58 990
155 443	196 032	123 309

(1) Leveringen m.i.v. aan het buitenland geleverd maakloonwerk.

(2) Statistische classering van producten gekoppeld aan activiteiten - CPA (2-6 cijfers); Prodcorn-lijst (8 cijfers).

(3) Voorlopige cijfers.

MAANDSTATISTIEK VAN DE INDUSTRIELE PRODUCTIE - PRODCOM

Leveringen in waarde en in hoeveelheid (1) volgens de CPA en de Prodc-com-lijst (2) (3)

Code (2)	Omschrijving	Eenheid	1999			
			1	2	3	4
172032A	---- = 32.4+5 Andere weefsels van synthetische stapelvezels, enkel of hoofdzakelijk gemengd met wol	x 1000 BEF kg	11 730 15 775	8 787 11 544	13 119 16 895	16 195 19 400
1720329	---- Andere weefsels van synthetische stapelvezels, gemengd met vezels andere dan van wol waarvan:	x 1000 BEF kg	226 641 535 165	207 682 505 870	259 894 617 503	211 762 498 510
17203292	----- Andere weefsels van synthetische stapelvezels, gemengd met vezels andere dan van wol, voor kleding	x 1000 BEF kg	82 078 147 526	61 925 111 588	73 975 156 529	74 652 157 320
172033	--- Weefsels van kunstmatige stapelvezels	x 1000 BEF kg	357 007 1 059 900	394 896 1 232 486	435 962 1 325 334	458 121 1 230 242
172040	-- Fluweel en pluche, lussenweefsel en andere speciale weefsels waarvan:	x 1000 BEF kg	773 286 2 300 862	797 536 2 381 487	945 210 3 038 254	826 062 2 491 948
17204010	--- Fluweel, pluche en chenilleweefsel	x 1000 BEF kg	578 538 1 509 086	614 407 1 629 157	694 225 1 897 178	627 252 1 711 287
1730	- TEXTIELVEREDELINGSDIENSTEN	x 1000 BEF -	1 059 143	1 099 085	1 279 040	1 127 535
	WAARVAN:					
173010	-- Diensten in verband met het verven van vezels en garens	x 1000 BEF kg	256 247 4 330 145	260 146 3 968 675	296 445 4 528 626	268 290 4 027 736
173010A	--- = 10.1+2 Verven en appreten van garens en stapelvezels waarvan:	x 1000 BEF kg	212 137 3 865 120	212 138 3 527 756	241 516 4 019 047	220 576 3 594 101
17301022	---- Verven van garens van wol of van fijn of grof haar	x 1000 BEF kg	25 155 488 303	24 839 511 200	30 869 552 480	31 355 531 455
17301023	---- Verven van garens van katoen	x 1000 BEF kg	59 176 866 977	66 932 1 033 240	76 979 1 171 789	70 925 1 054 374
17301025	---- Verven van synthetische filamentgarens	x 1000 BEF kg	54 239 863 939	58 347 897 123	63 983 1 027 390	52 059 835 080
17301027	---- Verven van garens van synthetische stapelvezels	x 1000 BEF kg	41 482 996 584	26 707 376 791	28 881 429 314	29 813 394 271
17301028	---- Verven van garens van kunstmatige stapelvezels	x 1000 BEF kg	19 993 314 646	24 357 391 619	24 256 393 195	20 364 342 406
17301030	--- Anders afwerken van garens	x 1000 BEF kg	44 110 465 025	48 008 440 919	54 929 509 579	47 714 433 635
17302	-- Diensten in verband met het bleken en verven van weefsels	x 1000 BEF -	257 871	262 180	283 776	260 738
173021	--- Diensten in verband met het bleken van weefsels	x 1000 BEF -	22 605	20 174	23 554	20 946
173022	--- Diensten in verband met het verven van weefsels waarvan:	x 1000 BEF -	235 266	242 006	260 222	239 792
17302230	---- Verven van weefsels van katoen	x 1000 BEF m ²	105 553 3 311 283	103 611 3 093 110	128 610 4 057 621	109 938 3 387 858
17302250	---- Verven van weefsels van synthetische filamentgarens en stapelvezels	x 1000 BEF m ²	95 875 4 819 785	102 305 5 291 470	96 462 5 386 963	90 519 5 117 469
173030	-- Diensten in verband met het bedrukken van weefsels waarvan:	x 1000 BEF -	312 822	323 507	380 593	317 181

(1) Leveringen m.i.v. aan het buitenland geleverd maakloonwerk.

(2) Statistische classering van producten gekoppeld aan activiteiten - CPA (2-6 cijfers); Prodc-com-lijst (8 cijfers).

(3) Voorlopige cijfers.

MAANDSTATISTIEK VAN DE INDUSTRIELE PRODUCTIE - PRODCOM

Leveringen in waarde en in hoeveelheid (1) volgens de CPA en de Prodcom-lijst (2) (3)

5	6	7
13 890	15 138	6 813
15 883	17 841	7 134
198 670	248 640	169 332
485 160	617 741	447 432
61 736	62 110	49 164
132 541	122 952	119 330
331 407	466 788	370 374
1 168 868	1 586 511	1 205 500
672 956	814 738	647 939
2 030 215	2 689 140	2 176 586
498 098	601 919	469 365
1 377 802	1 791 007	1 327 254
1 044 848	1 231 562	816 036
230 902	309 561	160 374
3 383 323	4 672 813	2 434 106
192 701	258 116	132 354
3 074 170	4 084 138	2 158 728
20 078	34 003	14 250
358 903	533 267	232 499
58 687	76 072	42 304
905 176	1 129 673	645 024
47 373	60 821	33 571
760 116	956 189	541 315
37 643	43 666	16 011
445 630	580 692	233 297
18 163	26 238	13 812
302 742	422 134	215 943
38 201	51 445	28 020
309 153	588 675	275 378
235 556	288 774	156 044
18 753	23 366	17 336
216 803	265 408	138 708
91 133	110 116	44 143
2 631 604	3 177 825	1 290 805
95 788	112 458	72 041
4 905 713	6 072 291	3 666 152
321 302	341 791	243 201

(1) Leveringen m.i.v. aan het buitenland geleverd maakloonwerk.

(2) Statistische classering van producten gekoppeld aan activiteiten - CPA (2-6 cijfers); Prodcom-lijst (8 cijfers).

(3) Voorlopige cijfers.

MAANDSTATISTIEK VAN DE INDUSTRIELE PRODUCTIE - PRODCOM

Leveringen in waarde en in hoeveelheid (1) volgens de CPA en de Prodcop-lijst (2) (3)

Code (2)	Omschrijving	Eenheid	1999			
			1	2	3	4
17303030	--- Bedrukken van weefsels van katoen	x 1000 BEF m2	229 021 2 620 879	246 922 2 845 576	274 802 3 276 983	216 466 2 717 016
17304020	--- Anders afwerken van weefsels van wol of van fijn of grof haar	x 1000 BEF m2	6 565 191 861	6 690 187 734	8 907 241 933	7 544 211 757
17304050	--- Anders afwerken van weefsels van synthetische filamentgarens en stapelvezels	x 1000 BEF m2	119 993 6 926 615	120 887 7 431 304	146 982 7 657 319	135 892 6 790 560
17304060	--- Anders afwerken van weefsels van kunstmatige filamentgarens en stapelvezels	x 1000 BEF m2	13 364 935 672	19 127 1 346 648	24 844 2 449 331	21 219 2 072 046
1740	- GECONFECTIONEERDE ARTIKELN VAN TEXTIEL, EXCLUSIEF KLEDING	x 1000 BEF -	1 507 254	1 405 917	1 600 542	1 482 824
17401	--- Geconfectioneerde artikelen van textiel voor huishoudelijk gebruik	x 1000 BEF -	1 177 626	1 049 642	1 171 111	1 119 962
17401A	--- = 11+12 Dekens en beddelinnen waarvan:	x 1000 BEF kg	59 162 97 779	54 468 76 081	83 900 136 383	58 948 91 471
17401253	---- Beddelinnen van katoen	x 1000 BEF kg	45 908 78 043	44 089 60 996	67 049 110 587	46 324 73 588
174013	--- Tafellinnen waarvan:	x 1000 BEF kg	42 645 88 582	56 184 148 693	74 125 160 102	55 297 85 562
17401353	---- Tafellinnen van katoen	x 1000 BEF kg	34 447 69 170	43 489 94 129	59 523 128 985	50 047 76 797
174014	--- Huishoudlinnen	x 1000 BEF kg	461 640 1 285 065	327 202 825 093	358 582 888 636	348 685 913 688
17401430	---- Huishoudlinnen van lussenstof van katoen	x 1000 BEF kg	442 692 1 244 755	306 288 783 407	342 733 853 472	330 807 877 226
17401450	---- Huishoudlinnen, geweven, van andere textielstoffen, n.e.g.	x 1000 BEF kg	18 948 40 310	20 914 41 686	15 849 35 164	17 878 36 462
174015	--- Vitrages, gordijnen en rolgordijnen, bed- en gordijnvalletjes daaronder begrepen waarvan:	x 1000 BEF kg	78 430 80 174	88 775 90 419	101 641 102 264	99 292 95 994
17401550	---- Vitrages, gordijnen, rolgordijnen en valletjes, geweven	x 1000 BEF kg	61 382 62 352	75 104 76 891	87 288 85 773	82 928 74 476
174016	--- Andere artikelen voor stoffering, n.e.g. waarvan:	x 1000 BEF -	535 749	523 013	552 863	557 740
17401659	---- Andere artikelen voor stoffering (o.a. autobekleding)	x 1000 BEF -	473 048	490 322	525 317	527 303
17402	--- Andere geconfectioneerde artikelen van textiel waarvan:	x 1000 BEF -	329 628	356 275	429 431	362 862
174022	--- Dekkleden, zeilen voor schepen, enz., zonneschermen, tenten en kampeerartikelen waarvan:	x 1000 BEF kg	82 891 191 840	121 223 268 113	150 013 339 096	131 764 284 609
17402210	---- Dekkleden en zonneschermen	x 1000 BEF kg	66 537 155 482	75 913 153 258	93 725 198 758	97 727 201 917
174024	--- Slaapzakken; beddegoed waarvan:	x 1000 BEF p/st	166 399 480 259	152 937 540 487	176 780 612 049	144 686 511 202

(1) Leveringen m.i.v. aan het buitenland geleverd maakloonwerk.

(2) Statistische classering van producten gekoppeld aan activiteiten - CPA (2-6 cijfers); Prodcop-lijst (8 cijfers).

(3) Voorlopige cijfers.

MAANDSTATISTIEK VAN DE INDUSTRIELE PRODUCTIE - PRODCOM

Leveringen in waarde en in hoeveelheid (1) volgens de CPA en de Prodcom-lijst (2) (3)

5	6	7
230 116	248 738	186 892
2 538 518	3 047 462	2 225 616
5 744	8 720	4 701
170 733	252 123	147 735
123 127	155 879	116 806
7 032 394	10 115 354	6 180 229
14 970	22 792	15 108
1 027 283	1 601 174	1 102 134
1 542 297	1 921 202	1 162 897
1 179 398	1 521 461	825 086
59 500	80 151	49 562
100 625	138 216	79 610
43 701	65 893	41 457
75 882	114 729	67 421
65 028	72 546	70 500
114 838	132 022	116 241
51 157	53 487	59 970
78 253	85 603	89 455
457 356	505 840	250 128
1 310 456	1 423 427	687 012
441 576	487 761	240 851
1 279 521	1 382 585	669 684
15 780	18 079	9 277
30 935	40 842	17 328
87 734	95 534	70 937
79 133	92 851	65 550
73 995	81 174	60 525
65 134	71 405	55 514
509 780	767 390	383 959
490 110	743 095	355 598
362 899	399 741	337 811
138 557	138 469	115 465
317 469	320 122	256 860
96 420	98 759	82 781
209 968	219 614	172 879
147 919	160 865	130 774
521 561	546 650	482 084

(1) Leveringen m.i.v. aan het buitenland geleverd maakloonwerk.

(2) Statistische classering van producten gekoppeld aan activiteiten - CPA (2-6 cijfers); Prodcom-lijst (8 cijfers).

(3) Voorlopige cijfers.

MAANDSTATISTIEK VAN DE INDUSTRIELE PRODUCTIE - PRODCOM

Leveringen in waarde en in hoeveelheid (1) volgens de CPA en de Prodcop-lijst (2) (3)

Code (2)	Omschrijving	Eenheid	1999			
			1	2	3	4
17402499	---- Artikelen voor bedden (excl. matrassen en slaapzakken), andere	x 1000 BEF p/st	163 299 471 607	149 560 529 304	166 704 583 120	141 048 497 242
17402590	--- Andere geconfectioneerde artikelen, incl. dweilen, vaatdoeken e.d. van brei-/haakwerk	x 1000 BEF kg	27 207 21 794	25 201 16 606	36 951 46 178	40 329 56 011
175	- OVERIGE TEXTIELPRODUKTEN	x 1000 BEF -	7 245 969	7 481 389	8 506 001	7 447 960
17511	-- Tapijten en andere vloerbedekkingen van textielstoffen	x 1000 BEF m2	5 775 917 40 729 085	6 034 542 42 080 413	6 840 195 48 018 750	5 836 108 41 679 144
17511200	--- Geweven tapijten	x 1000 BEF m2	1 465 695 4 673 841	1 748 899 6 253 173	1 990 123 7 213 109	1 644 119 5 796 346
17511300	--- Getufte tapijten	x 1000 BEF m2	3 705 023 25 227 760	3 581 969 24 087 385	4 020 616 26 191 343	3 425 307 22 367 219
175114	--- Andere tapijten (inclusief die van vilt)	x 1000 BEF m2	605 199 10 827 484	703 674 11 739 855	829 456 14 614 298	766 682 13 515 579
17511430	---- Niet-getufte of -gevlakte tapijten van vilt	x 1000 BEF m2	504 131 10 260 850	585 190 11 104 903	707 754 13 824 099	654 558 12 892 022
17511490	---- Andere tapijten, n.e.g.	x 1000 BEF m2	101 068 566 634	118 484 634 952	121 702 790 199	112 124 623 557
17521	-- Koord, bindgaren, touw en netten	x 1000 BEF kg	51 426 429 290	49 647 458 813	76 044 909 364	75 202 1 093 357
17521160	--- Ander synthetisch touw en kabel	x 1000 BEF kg	31 647 239 835	31 528 262 774	38 229 306 858	30 205 257 964
175310	-- Gebonden textielvlies en artikelen van gebonden textielvlies, exclusief kleding	x 1000 BEF kg	178 410 1 434 247	190 731 1 576 268	246 296 1 942 486	287 431 2 213 311
1754	-- Overige textielproducten n.e.g.	x 1000 BEF -	1 240 216	1 206 469	1 343 466	1 249 219
17541130	--- Lint, excl. etiketten, insignes e.d. artikelen	x 1000 BEF -	151 909	158 064	170 289	163 282
17541150	--- Etiketten, insignes e.d. artikelen, van textiel	x 1000 BEF -	29 430	27 295	40 361	37 805
175413	--- Borduurwerk, aan het stuk, in banden of in motieven	x 1000 BEF -	6 071	4 682	4 342	4 316
17543	--- Andere artikelen van textiel	x 1000 BEF kg	968 064 3 542 328	916 618 3 058 153	1 021 812 3 656 964	950 721 3 357 670
17543A	---- = 31+32+33+34+35+36+39 Textielproducten voor technisch gebruik	x 1000 BEF kg	113 003 161 782	101 238 139 503	93 680 160 713	96 761 119 477
17543700	---- Beklede weefsels	x 1000 BEF kg	683 167 3 103 294	607 103 2 493 644	699 677 3 169 653	648 201 2 860 205
175438	---- Producten en artikelen van textiel, voor technisch gebruik	x 1000 BEF kg	171 894 277 252	208 277 425 006	228 455 326 598	205 759 377 988
17543850	---- Kousen, pitten en wieden voor lampen, drijfriemen, slangen, filterzakken	x 1000 BEF kg	53 857 184 452	69 145 322 227	63 575 225 051	65 148 279 751

(1) Leveringen m.i.v. aan het buitenland geleverd maakloonwerk.

(2) Statistische classering van producten gekoppeld aan activiteiten - CPA (2-6 cijfers); Prodcop-lijst (8 cijfers).

(3) Voorlopige cijfers.

MAANDSTATISTIEK VAN DE INDUSTRIELE PRODUCTIE - PRODCOM

Leveringen in waarde en in hoeveelheid (1) volgens de CPA en de Prodcom-lijst (2) (3)

5	6	7
135 233	154 909	117 474
490 517	511 073	353 143
32 854	40 645	32 982
24 001	41 959	17 693
6 639 511	8 081 699	7 120 131
5 167 054	6 358 269	5 860 663
36 745 231	44 699 322	40 055 765
1 421 677	1 975 090	2 018 769
5 152 371	7 450 272	7 993 862
3 070 233	3 659 892	3 230 345
19 752 075	24 072 680	21 116 014
675 144	723 287	611 549
11 840 785	13 176 370	10 945 889
587 459	604 422	502 628
11 406 957	12 593 397	10 619 936
87 685	118 865	108 921
433 828	582 973	325 953
84 902	73 543	60 175
1 067 696	948 309	620 509
39 978	32 426	34 457
295 314	275 729	246 603
222 484	240 860	168 488
1 862 745	1 951 846	1 436 613
1 165 071	1 409 027	1 030 805
131 184	156 769	102 904
31 891	38 982	26 686
5 127	6 042	4 509
894 666	1 094 745	820 407
3 269 049	3 759 944	2 879 371
91 142	102 175	96 804
131 153	121 911	166 836
625 011	744 609	520 624
2 874 086	3 228 983	2 367 115
178 513	247 961	202 979
263 810	409 050	345 420
46 109	72 899	60 693
169 075	294 492	260 458

(1) Leveringen m.i.v. aan het buitenland geleverd maakloonwerk.

(2) Statistische classering van producten gekoppeld aan activiteiten - CPA (2-6 cijfers); Prodcom-lijst (8 cijfers).

(3) Voorlopige cijfers.

MAANDSTATISTIEK VAN DE INDUSTRIELE PRODUCTIE - PRODCOM

Leveringen in waarde en in hoeveelheid (1) volgens de CPA en de Prodcorn-lijst (2) (3)

Code (2)	Omschrijving	Eenheid	1999			
			1	2	3	4
17601	- GEBREIDE EN GEHAAKTE STOFFEN	x 1000 BEF kg	327 392 675 997	295 165 614 075	345 358 636 595	317 125 609 145
176011	-- Poolbrei- en poolhaakwerk aan het stuk	x 1000 BEF kg	146 036 339 505	135 720 307 981	149 070 306 732	121 090 274 589
176012	-- Ander brei- en haakwerk aan het stuk	x 1000 BEF kg	181 356 336 492	159 445 306 094	196 288 329 863	196 035 334 556
177	- GEBREIDE EN GEHAAKTE ARTIKELEN	x 1000 BEF -	375 040	383 980	353 567	227 289
177110	-- Kousenbroeken, kousen, kniekousen, sokken en dergelijke artikelen, van brei- of haakwerk	x 1000 BEF -	51 565	54 207	58 707	49 123
1771103	--- Kousenbroeken van textielstoffen, van brei- of haakwerk	x 1000 BEF p/st	7 957 29 280	7 937 30 943	15 192 77 617	9 394 79 304
1771100A	--- = 10.50+90 Andere kousen en schoeisel, van brei- of haakwerk	x 1000 BEF pa	43 608 425 342	46 270 493 140	43 515 483 316	39 729 456 905
177210	-- Truien, jumpers, pullovers, slipovers, vesten en dergelijke artikelen, van brei- of haakwerk waarvan:	x 1000 BEF p/st	323 475 385 338	329 773 412 564	294 860 395 759	178 166 247 904
17721031	--- Truien, enz., voor heren of voor jongens, van wol of van fijn haar	x 1000 BEF p/st	15 663 23 349	21 017 30 878	23 573 34 241	4 421 6 700
17721032	--- Truien, enz., voor dames of voor meisjes, van wol of van fijn haar	x 1000 BEF p/st	26 804 34 593	30 902 36 259	31 200 38 640	18 599 23 379
17721033	--- Truien, pullovers, van wol of fijn haar, => 50% wol en wegende 600 g of meer per stuk	x 1000 BEF p/st	22 477 23 186	30 814 27 001	24 538 27 761	12 297 17 224
17721062	--- Truien, enz., voor dames of voor meisjes, van katoen	x 1000 BEF p/st	58 549 42 699	39 897 48 077	23 843 22 209	48 592 33 091
17721071	--- Truien, enz., voor heren of voor jongens, van synth. of kunstmatige vezels	x 1000 BEF p/st	38 263 57 697	36 852 59 382	34 587 58 018	26 559 49 563
17721072	--- Truien, enz., voor dames of voor meisjes, van synth. of kunstmatige vezels	x 1000 BEF p/st	129 912 166 702	123 499 160 917	110 980 166 360	48 011 94 011
17721090	--- Truien, pullovers, slipovers, vesten, enz., van andere textielstoffen	x 1000 BEF p/st	21 962 23 172	36 382 35 982	35 221 36 007	17 273 21 049
18	KLEDING; BONT	x 1000 BEF -	1 706 164	2 006 315	2 014 528	1 401 293
	WAARVAN:					
18101000	- KLEDING VAN LEDER OF VAN KUNSTLEDER	x 1000 BEF p/st	10 392 1 219	15 770 1 905	13 545 1 447	6 679 995
18211136	- JASJES EN BLAZERS VAN SYNTH. VEZELS, VOOR HEREN/JONGENS, BEDRIJFSKLEDING	x 1000 BEF p/st	4 851 7 416	5 681 8 717	5 642 8 683	4 397 7 380
182112	- LANGE EN KORTE BROEKEN EN ZOGENAAMDE AMERIKAANSE OVERALLS, WERK- EN BEDRIJFSKLEDING, VOOR HEREN	x 1000 BEF p/st	24 439 43 859	26 685 45 160	30 372 49 274	26 735 48 386
18211241	-- Lange broeken, enz., van katoen, voor heren/jongens, werkkleding	x 1000 BEF p/st	8 454 15 901	8 673 15 852	10 640 18 052	7 737 15 761
18211245	-- Lange broeken, enz., van synth. en kunstm. vezels, voor heren/jongens, werkk.	x 1000 BEF p/st	8 510 17 752	8 340 16 976	9 889 18 309	10 039 20 383

(1) Leveringen m.i.v. aan het buitenland geleverd maakloonwerk.

(2) Statistische classering van producten gekoppeld aan activiteiten - CPA (2-6 cijfers); Prodcorn-lijst (8 cijfers).

(3) Voorlopige cijfers.

MAANDSTATISTIEK VAN DE INDUSTRIELE PRODUCTIE - PRODCOM

Leveringen in waarde en in hoeveelheid (1) volgens de CPA en de Prodcorn-lijst (2) (3)

5	6	7
257 824	339 562	156 437
551 412	691 608	396 661
99 788	101 968	81 991
218 872	281 658	186 191
158 036	237 594	74 446
332 540	409 950	210 470
161 435	367 004	323 075
42 815	63 634	43 967
9 125	7 833	2 712
74 205	37 149	20 776
33 690	55 801	41 255
384 265	585 548	461 561
118 620	303 370	279 108
160 153	372 162	320 625
7 235	26 145	9 737
7 303	40 248	10 376
11 457	18 432	21 664
12 197	16 638	19 912
17 658	61 914	28 329
15 062	54 463	31 205
16 449	10 185	59 102
9 406	13 345	60 552
14 234	35 299	40 548
27 863	52 477	58 110
45 285	129 579	89 441
80 894	166 447	114 063
5 990	17 824	27 225
6 683	22 347	24 065
1 124 161	1 505 324	1 609 998
3 912	10 569	11 410
519	1 415	1 394
4 309	5 003	4 555
6 889	7 273	5 933
24 685	35 104	14 495
42 080	54 526	23 056
7 393	9 753	4 272
13 918	19 250	7 767
9 636	12 978	6 078
17 453	21 747	10 726

(1) Leveringen m.i.v. aan het buitenland geleverd maakloonwerk.

(2) Statistische classering van producten gekoppeld aan activiteiten - CPA (2-6 cijfers); Prodcorn-lijst (8 cijfers).

(3) Voorlopige cijfers.

MAANDSTATISTIEK VAN DE INDUSTRIELE PRODUCTIE - PRODCOM

Leveringen in waarde en in hoeveelheid (1) volgens de CPA en de Prodcorn-lijst (2) (3)

Code (2)	Omschrijving	Eenheid	1999			
			1	2	3	4
18211251	-- Amerikaanse overalls van katoen, voor heren/jongens, werkkleding	x 1000 BEF p/st	2 746	2 944	4 163	3 143
			3 392	3 856	5 389	4 052
18211255	-- Am. overalls van synth. en kunstm. vezels, voor heren/jongens, werkkleding	x 1000 BEF p/st	4 729	6 728	5 680	5 816
			6 814	8 476	7 524	8 190
182130	- ANDERE WERKKLEDING WAARVAN:	x 1000 BEF p/st	46 247	49 992	63 926	54 465
			123 081	110 401	138 831	123 323
18213015	-- Werkkleding voor heren/jongens, van synth. of kunstm. vezels andere dan van breigoed	x 1000 BEF p/st	16 852	24 049	28 144	19 885
			29 759	26 606	29 938	27 874
18213025	-- Bedrijfskleding voor dames/meisjes, van synth. of kunstm. vezels, n.e.g. andere dan van breigoed	x 1000 BEF p/st	20 980	18 441	27 617	23 355
			75 867	69 494	89 981	69 840
1822	- BOVENKLEDING	x 1000 BEF p/st	869 384	953 816	925 993	563 487
			919 541	906 815	1 033 634	667 768
18221	-- Bovenkleding van brei- of haakwerk	x 1000 BEF p/st	57 937	136 199	158 460	77 519
			70 604	96 821	182 332	116 058
18221A	--- = 11+13+14 Bovenkleding van brei- of haakwerk, n.e.g. waarvan:	x 1000 BEF p/st	57 211	134 956	154 837	75 733
			68 258	93 860	175 282	111 800
18221470	---- Japonnen in breigoedstof voor dames/meisjes	x 1000 BEF p/st	7 941	6 575	9 910	12 895
			11 304	9 617	17 562	21 663
182212	--- Kostuums, ensembles, colbertjassen, broeken, enz. van brei- of haakwerk, voor heren of voor jongens	x 1000 BEF p/st	726	1 243	3 623	1 786
			2 346	2 961	7 050	4 258
18222	-- Overige bovenkleding, voor heren of voor jongens	x 1000 BEF p/st	181 537	167 160	169 386	117 158
			175 839	151 677	162 723	97 933
182221	--- Overjassen, jekkers, capes, anoraks, blousons en dergelijke artikelen, voor heren of voor jongens	x 1000 BEF p/st	34 474	31 235	28 806	27 653
			19 345	16 649	12 755	15 686
1822211	---- Regenjassen en overjassen, voor heren of jongens	x 1000 BEF p/st	12 103	10 589	13 161	18 649
			4 508	4 136	5 657	7 405
1822212	---- Anoraks en blousons, voor heren of jongens	x 1000 BEF p/st	22 371	20 646	15 645	9 004
			14 837	12 513	7 098	8 281
182222	--- Kostuums en ensembles voor heren of voor jongens	x 1000 BEF p/st	27 844	26 737	36 338	23 833
			11 947	7 957	10 314	5 136
182223	--- Colbertjassen, blazers en dergelijke, voor heren of voor jongens	x 1000 BEF p/st	16 881	28 148	18 779	10 951
			10 173	11 737	6 399	3 654
182224	--- Lange en korte broeken en zogenaamde Amerikaanse overalls, voor heren of voor jongens waarvan:	x 1000 BEF p/st	102 338	81 040	85 463	54 721
			134 374	115 334	133 255	73 457
18222443	---- Lange broeken, enz., voor heren/jongens, van ander katoen	x 1000 BEF p/st	11 359	8 143	14 810	4 131
			14 020	13 243	16 889	5 645
18222444	---- Lange broeken, enz., voor heren/jongens, van wol (excl. werkkleding)	x 1000 BEF p/st	5 968	4 682	7 031	13 147
			6 203	5 621	10 479	11 367
18223	-- Overige bovenkleding, voor dames of voor meisjes	x 1000 BEF p/st	629 910	650 457	598 147	368 810
			673 098	658 317	688 579	453 777
182231	--- Mantels, capes, anoraks, blousons en dergelijke artikelen, voor dames of voor meisjes waarvan:	x 1000 BEF p/st	149 175	128 299	94 053	91 734
			96 166	77 600	74 468	78 220

(1) Leveringen m.i.v. aan het buitenland geleverd maakloonwerk.

(2) Statistische classering van producten gekoppeld aan activiteiten - CPA (2-6 cijfers); Prodcorn-lijst (8 cijfers).

(3) Voorlopige cijfers.

MAANDSTATISTIEK VAN DE INDUSTRIELE PRODUCTIE - PRODCOM

Leveringen in waarde en in hoeveelheid (1) volgens de CPA en de Prodcom-lijst (2) (3)

5	6	7
2 357	4 862	1 232
2 782	4 875	1 538
5 299	7 511	2 913
7 927	8 654	3 025
61 817	52 173	35 510
122 581	104 995	90 533
27 251	18 699	13 895
19 448	21 579	10 484
24 842	24 783	16 089
81 131	63 166	69 277
366 191	556 479	784 634
458 285	625 356	721 746
41 977	67 851	123 090
77 440	105 243	99 941
40 218	65 737	121 299
72 693	99 889	94 693
5 033	17 961	9 352
5 226	19 121	12 149
1 759	2 114	1 791
4 747	5 354	5 248
103 296	127 232	128 050
88 601	112 980	115 774
27 288	27 480	34 973
14 773	16 694	21 681
19 156	14 278	11 838
6 654	4 577	3 683
8 132	13 202	23 135
8 119	12 117	17 998
19 225	29 989	21 105
2 555	6 990	7 060
7 561	7 575	13 498
2 872	2 334	4 278
49 222	62 188	58 474
68 401	86 962	82 755
5 508	9 998	5 168
6 933	9 080	5 621
13 680	10 986	8 871
12 345	9 930	7 458
220 918	361 396	533 494
292 244	407 133	506 031
32 224	72 977	165 440
27 157	43 165	112 859

(1) Leveringen m.i.v. aan het buitenland geleverd maakloonwerk.

(2) Statistische classering van producten gekoppeld aan activiteiten - CPA (2-6 cijfers); Prodcom-lijst (8 cijfers).

(3) Voorlopige cijfers.

MAANDSTATISTIEK VAN DE INDUSTRIELE PRODUCTIE - PRODCOM

Leveringen in waarde en in hoeveelheid (1) volgens de CPA en de Prodcorn-lijst (2) (3)

Code (2)	Omschrijving	Eenheid	1999			
			1	2	3	4
1822312	--- Anoraks en blousons, voor dames of meisjes	x 1000 BEF p/st	14 814 18 737	14 455 12 652	11 266 8 533	4 340 5 129
182232	--- Mantelpakken en broekpakken voor dames of voor meisjes	x 1000 BEF p/st	43 641 50 249	41 916 39 401	60 458 65 198	16 630 18 367
182233	--- Blazers en jasjes voor dames of voor meisjes	x 1000 BEF p/st	104 809 74 696	111 644 69 281	88 936 55 433	35 281 20 761
18223339	---- Blazers en andere jasjes voor dames/meisjes, van andere stoffen	x 1000 BEF p/st	77 699 48 821	99 207 57 969	81 016 48 257	29 757 14 325
182234	--- Japonnen, rokken en broekrokken voor dames of voor meisjes	x 1000 BEF p/st	283 875 330 313	310 550 329 629	300 749 360 562	192 234 226 786
1822347	---- Japonnen, voor dames of meisjes	x 1000 BEF p/st	159 567 100 564	158 133 97 837	174 782 148 564	119 019 105 279
18223471	---- Japonnen voor dames/meisjes, van katoen	x 1000 BEF p/st	8 316 9 472	14 980 10 713	28 887 37 120	7 949 16 319
18223476	---- Japonnen voor dames/meisjes, van synthetische vezels	x 1000 BEF p/st	110 778 71 882	105 400 71 608	110 470 92 464	77 106 68 838
18223479	---- Japonnen voor dames/meisjes, van andere textielstoffen	x 1000 BEF p/st	21 367 12 242	18 150 9 008	19 595 11 819	15 001 8 868
18223481	---- Rokken en broekrokken voor dames/meisjes, van katoen	x 1000 BEF p/st	13 251 42 811	12 222 23 030	13 979 52 952	13 630 40 516
18223486	---- Rokken en broekrokken voor dames/meisjes, van synthetische vezels	x 1000 BEF p/st	57 097 105 900	66 757 109 707	51 153 82 559	30 041 45 821
18223489	---- Rokken en broekrokken voor dames/meisjes, van andere textielstoffen, n.e.g.	x 1000 BEF p/st	42 567 68 491	62 654 83 020	51 989 66 703	25 024 31 188
182235	--- Lange en korte broeken en zogenaamde Amerikaanse overalls, voor dames of voor meisjes waarvan:	x 1000 BEF p/st	48 410 121 674	58 048 142 406	53 951 132 918	32 931 109 643
18223543	---- Lange broeken, enz., voor dames/meisjes, van ander katoen	x 1000 BEF p/st	4 461 8 486	8 838 18 453	9 174 18 220	5 763 10 198
18223546	---- Lange broeken voor dames/meisjes, van synthetische vezelstoffen	x 1000 BEF p/st	12 031 22 610	9 037 25 989	13 792 51 673	8 209 41 822
18223547	---- Lange broeken voor dames/meisjes, van kunstm. vezelst. (excl. werkkleding)	x 1000 BEF p/st	5 398 7 779	8 004 9 622	7 730 8 691	3 598 4 825
1823	- ONDERKLEDING	x 1000 BEF -	546 408	731 856	732 027	503 767
18231	-- Onderkleding van brei- of haakwerk	x 1000 BEF p/st	94 816 357 703	134 016 441 317	139 926 508 146	103 689 389 941
18231A	--- = 11+13 Blouses en hemdblouses , in breigoedstof	x 1000 BEF p/st	7 465 25 641	7 852 31 626	11 923 46 426	3 864 18 281
182312	--- Slips, onderbroeken, nachthemden, pyjama's, enz., van brei- of haakwerk, voor heren of voor jongens	x 1000 BEF p/st	20 082 170 551	24 129 209 348	26 770 252 368	18 521 169 307
182314	--- Onderjurken, onderrokken, slips, nachthemden, enz., van brei- of haakwerk, voor dames of voor meisjes	x 1000 BEF p/st	67 269 161 511	102 035 200 343	101 233 209 352	81 304 202 353

(1) Leveringen m.i.v. aan het buitenland geleverd maakloonwerk.

(2) Statistische classering van producten gekoppeld aan activiteiten - CPA (2-6 cijfers), Prodcorn-lijst (8 cijfers).

(3) Voorlopige cijfers.

MAANDSTATISTIEK VAN DE INDUSTRIELE PRODUCTIE - PRODCOM

Leveringen in waarde en in hoeveelheid (1) volgens de CPA en de Prodcorn-lijst (2) (3)

5	6	7
1 329	9 890	20 990
1 177	9 153	25 633
7 173	11 037	8 971
10 690	16 175	12 097
35 550	70 705	116 425
23 455	31 631	43 353
33 174	64 533	100 937
20 806	23 060	32 782
117 197	162 750	197 661
140 960	184 658	210 792
57 081	79 370	91 762
41 327	60 117	74 196
4 490	6 253	10 804
5 635	11 501	17 989
27 417	46 255	62 091
21 192	37 899	48 686
10 963	9 308	6 028
7 875	5 263	2 302
8 159	6 575	7 938
19 474	8 527	14 932
21 744	42 019	37 058
33 788	65 038	73 639
24 723	30 187	49 469
32 568	44 894	37 863
28 774	43 927	44 997
89 982	131 504	126 930
6 848	3 791	13 450
12 777	7 646	23 760
5 811	10 221	20 362
10 264	33 247	87 787
2 391	1 722	3 107
2 845	2 518	3 466
472 304	513 738	478 287
108 819	119 671	93 302
436 021	518 885	425 171
8 911	9 306	6 666
46 267	39 820	20 267
25 302	34 687	30 299
204 219	270 423	242 062
74 606	75 678	56 337
185 535	208 642	162 842

(1) Leveringen m.i.v. aan het buitenland geleverd maakloonwerk.

(2) Statistische classering van producten gekoppeld aan activiteiten - CPA (2-6 cijfers); Prodcorn-lijst (8 cijfers).

(3) Voorlopige cijfers.

MAANDSTATISTIEK VAN DE INDUSTRIELE PRODUCTIE - PRODCOM

Leveringen in waarde en in hoeveelheid (1) volgens de CPA en de Prodcou-lijst (2) (3)

Code (2)	Omschrijving	Eenheid	1999			
			1	2	3	4
18232	-- Overige onderkleding	x 1000 BEF	316 135	447 442	479 564	347 340
		-				
18232A	--- = 21+22 Onderkleding, voor heren of jongens waarvan:	x 1000 BEF	33 487	45 564	61 162	39 090
		p/st	48 015	55 637	80 617	57 566
18232111	---- Overhemden voor heren/jongens, van katoen	x 1000 BEF	18 434	23 651	32 787	17 673
		p/st	22 888	26 248	37 024	22 149
18232115	---- Overhemden voor heren/jongens, van synthetische of kunstmatige vezelstoffen	x 1000 BEF	3 817	2 761	7 283	4 246
		p/st	6 353	4 600	12 814	7 570
18232B	--- = 23+25 Onderkleding, voor dames of meisjes waarvan:	x 1000 BEF	237 499	344 057	370 963	277 212
		p/st	335 621	443 815	473 529	343 481
18232311	---- Blouses en hemdblouses voor dames/meisjes, van katoen	x 1000 BEF	4 460	12 421	24 269	4 338
		p/st	6 583	20 258	30 743	5 369
18232550	---- Step-ins, panties en corseletten	x 1000 BEF	20 298	30 492	35 503	30 082
		p/st	25 370	35 080	32 518	35 109
182324	--- Onderhemden, onderjurken, onderrokken, slips, nachthemden, badjassen, enz. voor dames of voor meisjes waarvan:	x 1000 BEF	45 149	57 821	47 439	31 038
		p/st	108 559	138 113	113 833	67 867
1823243	---- Nachthemden en pyjama's, niet in breigoedstof, voor dames of meisjes	x 1000 BEF	16 521	28 872	22 216	8 007
		p/st	56 380	76 501	64 482	23 177
182324B	---- = 24.6+89 Kamerjassen, négligés en slips van ander textiel, niet in breistof, voor dames of meisjes	x 1000 BEF	19 481	22 655	18 110	14 868
		p/st	33 874	47 661	35 493	27 674
182330	-- T-shirts, borstrokken en onderhemden, van brei- of haakwerk	x 1000 BEF	135 457	150 398	112 537	52 738
		p/st	381 845	396 859	361 110	240 297
18233030	--- T-shirts, van brei- of haakwerk, van katoen	x 1000 BEF	124 308	133 899	91 615	36 900
		p/st	336 059	336 875	300 432	187 158
18233090	--- T-shirts, van brei- of haakwerk, van andere textielstoffen	x 1000 BEF	11 149	16 499	20 922	15 838
		p/st	45 786	59 984	60 678	53 139
1824	- OVERIGE KLEDING EN TOEBEHOREN, N.E.G.	x 1000 BEF	155 287	171 964	158 470	135 886
	WAARVAN:	-				
18241	-- Babykleding, trainingspakken en andere kleding, kledingtoebereoren en delen van kleding, van brei- of haakwerk	x 1000 BEF	37 094	50 291	48 570	46 213
		-				
18241100	--- Babykleding, enz. van brei- of haakwerk	x 1000 BEF	25 316	20 842	15 519	2 799
		-				
182412	--- Trainingspakken, skipakken, badpakken en zwembroeken en andere kleding van brei- of haakwerk	x 1000 BEF	9 695	25 527	29 055	41 423
		-				
18241A	--- = 13+14 Kledingtoebereoren in breigoedstof	x 1000 BEF	2 083	3 922	3 996	1 991
		-				
18242	-- Andere babykleding, andere kleding en kledingtoebereoren van textielstoffen waarvan:	x 1000 BEF	80 160	81 429	77 752	59 082
		-				
182423	--- Zakdoeken, sjaals, dassen, handschoenen en ander geconfectioneerd kledingtoebereoren; delen van kleding of waarvan:	x 1000 BEF	32 808	34 149	40 575	30 099
		-				
1824235	---- Dassen, niet in breigoedstof	x 1000 BEF	13 851	12 047	9 340	7 845
		p/st	56 676	54 565	35 643	28 759

(1) Leveringen m.i.v. aan het buitenland geleverd maakloonwerk.

(2) Statistische classering van producten gekoppeld aan activiteiten - CPA (2-6 cijfers); Prodcou-lijst (8 cijfers).

(3) Voorlopige cijfers.

MAANDSTATISTIEK VAN DE INDUSTRIELE PRODUCTIE - PRODCOM

Leveringen in waarde en in hoeveelheid (1) volgens de CPA en de Prodcom-lijst (2) (3)

5	6	7
320 953	352 505	304 605
32 216	50 547	20 172
48 694	57 852	22 679
12 646	35 918	12 119
16 373	34 240	11 373
3 325	4 474	2 034
5 734	7 804	3 275
255 496	237 354	237 057
336 142	321 064	286 084
4 508	7 489	14 656
5 413	10 352	37 184
30 176	29 316	21 709
37 164	41 277	30 468
33 241	64 604	47 376
82 362	132 965	100 922
10 883	11 172	16 583
38 729	41 044	44 271
10 239	24 701	19 023
20 250	40 210	37 705
42 532	41 562	80 380
219 277	193 576	239 082
24 367	25 187	64 282
146 939	125 113	193 172
18 165	16 375	16 098
72 338	68 463	45 910
113 770	162 555	142 673
34 500	41 131	55 060
8 336	14 721	35 339
24 874	21 477	16 432
1 290	4 933	3 289
58 630	81 520	51 278
25 390	49 856	27 361
5 614	16 110	9 271
26 282	47 651	41 134

(1) Leveringen m.i.v. aan het buitenland geleverd maakloonwerk.

(2) Statistische classering van producten gekoppeld aan activiteiten - CPA (2-6 cijfers); Prodcom-lijst (8 cijfers).

(3) Voorlopige cijfers.

MAANDSTATISTIEK VAN DE INDUSTRIELE PRODUCTIE - PRODCOM

Leveringen in waarde en in hoeveelheid (1) volgens de CPA en de Prodcop-lijst (2) (3)

Code (2)	Omschrijving	Eenheid	1999			
			1	2	3	4
182442	-- Hoeden en andere hoofddeksels, haarnetjes	x 1000 BEF p/st	18 555 968 461	17 109 1 006 737	18 784 646 707	16 834 1 050 746
19	LEDER EN LEDERWAREN	x 1000 BEF -	742 051	773 283	882 313	800 906
	WAARVAN:					
1930	- SCHOEISEL	x 1000 BEF -	154 061	151 770	143 983	98 485
	WAARVAN:					
19301	-- Schoeisel, ander dan sportschoeisel en beschermend schoeisel	x 1000 BEF pa	84 301 66 984	100 921 67 806	86 406 69 492	37 117 26 476
20	HOUT EN PRODUCTEN VAN HOUT EN KURK (EXCLUSIEF MEUBELN), ARTIKELEN VAN RIET EN VAN VLECHTWERK	x 1000 BEF -	5 375 786	5 426 019	6 572 967	6 181 644
2010	- HOUT, GEZAAGD, GESCHAAFD OF GEIMPREGNEERD	x 1000 BEF -	860 279	894 623	1 092 498	1 115 161
	WAARVAN:					
201010	-- Hout, overlangs gezaagd of afgestoken, gesneden of geschild, met een dikte van meer dan 6 mm; niet geïmpregneerd waarvan:	x 1000 BEF -	678 044	672 096	852 963	870 260
20101010	--- Houten dwarsliggers en wisselhouten, niet geïmpregneerd	x 1000 BEF m3	6 906 1 066	8 617 1 892	8 475 1 177	10 354 1 446
20101033	--- Naaldhout, gezaagd, geschaafd of geschuurd	x 1000 BEF m3	205 311 26 478	214 191 24 496	275 445 29 734	310 905 30 321
20101035	--- Sparhout: Picea abies Karst., Abies alba Mill.	x 1000 BEF m3	72 268 10 430	58 547 8 190	100 699 13 934	100 134 13 765
20101039	--- Naaldhout, plankjes, > 6 mm < 12,5 mm, gezaagd hout n.e.g.	x 1000 BEF m3	171 514 29 671	165 889 29 196	210 330 36 288	195 839 33 716
20101053	--- Eike-, beukehout, ander hout dan naaldhout/tropischhout, met vinglasverbinding enz.	x 1000 BEF m3	114 790 10 497	118 697 10 414	145 841 13 140	141 134 11 751
20101057	--- Tropische houtsoorten, geschaafd of geschuurd	x 1000 BEF m3	22 975 992	27 900 1 020	29 531 1 187	33 892 1 579
20101059	--- Eike-, beukehout, ander hout dan naaldhout/tropischhout, geschaafd of geschuurd	x 1000 BEF m3	37 765 1 479	39 608 1 511	45 315 2 121	33 582 1 512
20101077	--- Plankjes voor parketvloeren, van eikehout	x 1000 BEF m2	34 937 46 613	28 323 31 202	27 012 26 868	32 706 27 530
20102	-- Hout waarvan ten minste een zijde over de gehele lengte is geprofileerd; houtwol; houtmeel; hout in plakjes, e.d.	x 1000 BEF -	121 149	148 586	144 587	150 989
201021	--- Hout waarvan ten minste een zijde over de gehele lengte is geprofileerd waarvan:	x 1000 BEF -	87 764	78 391	98 885	91 135
20102110	--- Naaldhout, over de gehele lengte geprofileerd	x 1000 BEF kg	52 031 2 153 504	43 017 1 310 300	62 723 2 603 176	56 549 2 080 963
201023	--- Hout in plakjes, spanen of kleine stukjes	x 1000 BEF kg	33 385 19 141 194	70 195 36 272 424	45 702 22 332 287	59 854 31 139 007
201040	-- Zaagsel, resten en afval van hout	x 1000 BEF kg	23 502 18 054 513	38 114 26 101 163	37 198 28 579 073	38 077 28 677 518
20104005	--- Zaagsel	x 1000 BEF kg	10 940 8 723 494	15 855 11 809 603	17 486 14 505 275	14 742 13 181 181

(1) Leveringen m.i.v. aan het buitenland geleverd maakloonwerk.

(2) Statistische classering van producten gekoppeld aan activiteiten - CPA (2-6 cijfers); Prodcop-lijst (8 cijfers).

(3) Voorlopige cijfers.

MAANDSTATISTIEK VAN DE INDUSTRIELE PRODUCTIE - PRODCOM

Leveringen in waarde en in hoeveelheid (1) volgens de CPA en de Prodcom-lijst (2) (3)

5	6	7
16 008	28 646	21 769
1 111 093	1 247 363	958 093
880 625	931 899	752 854
96 801	121 015	95 930
35 036	61 970	57 776
29 846	54 668	43 959
5 640 624	6 836 109	4 674 286
968 925	1 275 169	740 247
762 234	989 341	601 391
9 917	9 921	5 782
1 400	1 380	713
255 789	321 013	175 431
24 394	32 384	18 470
94 745	132 584	113 728
12 927	18 268	16 695
177 756	236 314	170 213
30 126	39 560	29 860
116 227	155 911	66 108
10 525	13 534	5 670
33 366	36 977	28 027
1 515	1 631	1 337
34 709	44 195	14 987
1 479	1 758	468
30 348	38 782	20 714
28 780	36 640	23 684
118 714	172 973	70 649
69 945	92 770	48 082
34 076	52 651	25 730
1 195 333	1 904 449	438 249
48 769	80 203	22 567
25 290 251	40 160 429	12 618 712
33 161	52 795	29 417
23 530 955	35 830 571	22 178 159
12 815	21 305	8 970
9 980 622	16 614 822	9 038 188

(1) Leveringen m.i.v. aan het buitenland geleverd maakloonwerk.

(2) Statistische classering van producten gekoppeld aan activiteiten - CPA (2-6 cijfers); Prodcom-lijst (8 cijfers).

(3) Voorlopige cijfers.

MAANDSTATISTIEK VAN DE INDUSTRIELE PRODUCTIE - PRODCOM

Leveringen in waarde en in hoeveelheid (1) volgens de CPA en de Prodcop-lijst (2) (3)

Code (2)	Omschrijving	Eenheid	1999			
			1	2	3	4
20104009	--- Resten en afval van hout (ook geperst)	x 1000 BEF kg	12 562 9 331 019	22 259 14 291 560	19 712 14 073 798	23 335 15 496 337
2020	- FINEER; DUPLEX-, TRIPLEX- EN MULTIPLEXHOUT, MEUBELPLAAT, SPAANPLAAT, VEZELPLAAT EN ANDERE PANELEN EN PLATEN	x 1000 BEF -	2 435 360	2 371 872	2 696 335	2 439 005
20201	-- Platen en panelen	x 1000 BEF -	2 285 930	2 221 467	2 520 722	2 281 360
202011	--- Triplex- en multiplexhout, enkel bestaande uit houten platen	x 1000 BEF m3	37 616 156 840	41 067 144 358	45 833 167 411	47 121 217 162
202012	--- Ander triplex- en multiplexhout, met finer beklee hout en op dergelijke wijze gelaagd hout waarvan:	x 1000 BEF m3	160 382 9 000	182 838 11 846	221 640 12 964	189 790 12 870
20201233	---- Ander triplex-/multiplex-/met finer bekleed hout, ... met spaanplaat, buitenste laag geen naaldhout	x 1000 BEF m3	68 403 5 445	76 052 7 761	90 509 7 826	88 078 8 934
20201239	---- Ander triplex-/multiplex-/met finer bekleed hout, tenminste één buitenste laag geen naaldhout	x 1000 BEF m3	67 745 2 566	84 732 3 143	93 033 3 590	75 744 2 852
202013	--- Spaanplaat en dergelijke plaat van hout of van andere houtachtige stoffen waarvan:	x 1000 BEF m3	1 822 351 272 189	1 757 260 249 471	1 987 686 288 107	1 805 966 268 279
20201333	---- Spaanplaat e.d. plaat van hout, onbewerkt of gladgeschuurd (excl. 'waferboard')	x 1000 BEF m3	1 094 844 215 690	1 022 482 194 950	1 183 376 224 909	1 062 311 207 651
20201335	---- Spaanplaat e.d. plaat van hout, decoratieve bovenlaag (hoge druk) (excl. 'waferboard')	x 1000 BEF m3	195 402 9 421	211 906 10 363	231 509 11 634	211 488 10 591
20201337	---- Spaanplaat e.d. plaat van hout, bekleed met papier geïmpregneerd met melamine (excl. 'waferboard')	x 1000 BEF m3	501 638 43 189	489 165 40 422	536 207 47 202	499 481 45 556
202014	--- Vezelplaat van houtvezels of van andere houtachtige stoffen waarvan:	x 1000 BEF m2	265 581 2 549 587	240 302 2 208 272	265 563 2 478 865	238 483 2 220 125
20201415	---- Vezelplaat, dichtheid > 0,8 g/cm ³ , n.e.g.	x 1000 BEF m2	59 394 141 003	55 235 134 271	80 191 204 417	70 273 185 214
20202	-- Fineer; hout in platen voor de vervaardiging van triplex- en multiplexhout; verdicht hout	x 1000 BEF -	149 430	150 405	175 613	157 645
202021	--- Fineer en hout in platen voor de vervaardiging van triplex- en multiplexhout, niet meer dan 6 mm dik	x 1000 BEF -	139 695	139 101	163 383	146 184
20202200	--- Verdicht hout, in blokken, planken, stroken of profielen	x 1000 BEF m3	9 735 299	11 304 376	12 230 374	11 461 331
2030	- SCHRIJN- EN TIMMERWERK VOOR BOUWWERKEN	x 1000 BEF -	1 459 507	1 482 846	1 935 602	1 773 140
20301	-- Schrijn- en timmerwerk voor bouwwerken	x 1000 BEF -	1 371 151	1 376 263	1 711 369	1 590 594
203011	--- Vensters, vensterdeuren, alsmede kozijnen daarvoor deuren en kozijnen daarvoor, alsmede drempels, van hout	x 1000 BEF p/st	595 387 171 878	588 696 151 063	742 021 169 891	652 515 130 159
20301110	---- Vensters en vensterdeuren, alsmede kozijnen daarvoor, van hout	x 1000 BEF p/st	230 849 14 710	274 440 18 604	312 337 20 596	301 465 19 394
20301150	---- Deuren (incl. kozijnen daarvoor, alsmede drempels), van hout	x 1000 BEF p/st	364 538 157 168	314 256 132 459	429 684 149 295	351 050 110 765

(1) Leveringen m.i.v. aan het buitenland geleverd maakloonwerk.

(2) Statistische classering van producten gekoppeld aan activiteiten - CPA (2-6 cijfers); Prodcop-lijst (8 cijfers).

(3) Voorlopige cijfers.

MAANDSTATISTIEK VAN DE INDUSTRIELE PRODUCTIE - PRODCOM

Leveringen in waarde en in hoeveelheid (1) volgens de CPA en de Prodcop-lijst (2) (3)

5	6	7
20 346	31 490	20 447
13 550 333	19 215 749	13 139 971
2 166 043	2 550 710	1 764 228
2 038 707	2 410 708	1 681 123
42 658	49 601	28 822
218 896	216 955	125 775
167 838	189 578	134 914
10 583	11 801	8 766
66 351	71 481	60 141
6 700	7 117	5 821
71 069	84 492	40 466
2 705	3 270	1 531
1 606 963	1 954 175	1 302 242
243 197	287 772	195 603
972 618	1 138 805	793 196
192 594	223 879	154 865
176 667	216 514	132 805
8 827	10 318	6 266
423 551	560 651	350 359
37 765	48 548	30 234
221 248	217 354	215 145
1 908 028	1 984 919	1 852 990
67 917	65 950	82 176
176 437	167 245	198 022
127 336	140 002	83 105
114 311	123 385	79 366
13 025	16 617	3 739
415	545	109
1 681 154	2 106 454	1 448 792
1 520 719	1 921 568	1 343 092
694 623	863 612	528 860
153 443	177 733	108 633
332 389	399 367	269 982
22 614	27 129	17 493
362 234	464 245	258 878
130 829	150 604	91 140

(1) Leveringen m.i.v. aan het buitenland geleverd maakloonwerk.

(2) Statistische classering van producten gekoppeld aan activiteiten - CPA (2-6 cijfers); Prodcop-lijst (8 cijfers).

(3) Voorlopige cijfers.

MAANDSTATISTIEK VAN DE INDUSTRIELE PRODUCTIE - PRODCOM

Leveringen in waarde en in hoeveelheid (1) volgens de CPA en de Prodcorn-lijst (2) (3)

Code (2)	Omschrijving	Eenheid	1999			
			1	2	3	4
20302000	-- Geprefabriceerde bouwwerken van hout	x 1000 BEF	88 356	106 583	224 233	182 546
20401	- HOUTEN EMBALLAGE	x 1000 BEF	469 154	483 908	604 508	580 713
204011	-- Laadborden, laadkisten en andere laadplateaus	x 1000 BEF p/st	360 297 1 346 710	381 456 1 415 162	455 426 1 692 090	446 322 1 656 286
20401133	--- Pallets, opzetframes voor pallets	x 1000 BEF p/st	334 530 1 303 424	353 453 1 378 116	422 430 1 644 704	415 268 1 601 914
20401135	--- Laadkisten en andere laadplateaus, van hout	x 1000 BEF p/st	25 767 43 286	28 003 37 046	32 996 47 386	31 054 54 372
204012	-- Andere houten emballage, alsmede delen daarvan	x 1000 BEF kg	108 857 5 085 367	102 452 4 952 844	149 082 6 752 140	134 391 5 683 116
205	- OVERIGE PRODUCTEN VAN HOUT; ARTIKELEN VAN KURK, VAN RIET EN VAN VLECHTWERK WAARVAN:	x 1000 BEF	151 486	192 770	244 024	273 625
205114	-- Houten lijsten voor schilderijen, voor foto's, voor spiegels en dergelijke, andere houtwaren	x 1000 BEF	150 481	190 823	241 578	270 915
20511410	--- Houten lijsten voor schilderijen, foto's, spiegels en dergelijke	x 1000 BEF m	55 226 172 985	61 271 181 552	71 482 210 612	63 039 173 639
20511450	--- Andere houtwaren (excl. opzetframes voor pallets)	x 1000 BEF	95 255	129 552	170 096	207 876
21	PULP, PAPIER EN PAPIERWAREN	x 1000 BEF	10 080 189	10 221 305	11 949 184	11 216 063
211	- PULP, PAPIER EN KARTON	x 1000 BEF	4 979 675	5 033 311	5 978 791	5 612 112
211223	-- Ander kraftpapier en kraftkarton, niet gestreken; kraftpapier voor de vervaardiging van grote zakken, gecrept	x 1000 BEF kg	11 651 260 961	9 402 192 559	10 254 170 135	6 371 116 612
211230	-- Ander papier en karton, niet gestreken; sigarett papier, niet op maat gesneden	x 1000 BEF kg	482 860 32 501 587	453 035 30 782 582	552 332 38 962 123	507 075 36 298 197
21125	-- Bewerkt papier en bewerkt karton	x 1000 BEF kg	3 620 451 85 651 636	3 693 044 86 276 332	4 394 840 100 995 647	4 083 562 95 828 754
211253	--- Papier en karton, voor grafische doeleinden, gestreken met kaolien of andere anorganische stoffen waarvan:	x 1000 BEF kg	1 769 824 60 946 827	1 800 492 61 725 617	2 084 180 70 946 043	1 962 976 67 678 874
21125339	---- Papier voor grafische doeleinden, gewicht <= 150 g/m ² , mech. vezels <= 10%	x 1000 BEF kg	667 467 21 748 200	713 667 22 862 388	876 813 27 541 799	779 082 24 891 324
211256	--- Papier, karton, e.d., van een deklaag voorzien, geïmpregneerd, bekleed, versierd of bedrukt, op rollen of in bladen waarvan:	x 1000 BEF kg	803 608 6 975 606	933 907 8 201 066	1 154 116 10 514 673	1 025 695 9 539 316
21125659	---- Papier en karton, deklaag ... van kunststof, n.e.g.	x 1000 BEF kg	280 433 3 115 547	265 897 3 330 414	408 394 4 965 636	308 820 3 996 750
21126000	-- Resten en afval van papier of van karton	x 1000 BEF kg	630 948 832	808 829 494	875 692 694	788 802 080
212	- PAPIER- EN KARTONWAREN	x 1000 BEF	5 100 514	5 187 994	5 970 393	5 603 951

(1) Leveringen m.i.v. aan het buitenland geleverd maakloonwerk.

(2) Statistische classering van producten gekoppeld aan activiteiten - CPA (2-6 cijfers); Prodcorn-lijst (8 cijfers).

(3) Voorlopige cijfers.

MAANDSTATISTIEK VAN DE INDUSTRIELE PRODUCTIE - PRODCOM

Leveringen in waarde en in hoeveelheid (1) volgens de CPA en de Prodcorn-lijst (2) (3)

5	6	7
160 435	184 886	105 700
607 582	654 984	542 933
437 625	504 941	409 607
1 659 001	1 812 562	1 522 011
409 465	469 673	379 723
1 604 207	1 759 152	1 463 786
28 160	35 268	29 884
54 794	53 410	58 225
169 957	150 043	133 326
7 908 806	7 596 778	5 217 727
216 920	248 792	178 086
212 022	242 672	174 818
52 859	68 741	41 145
152 359	205 299	121 868
159 163	173 931	133 673
10 372 782	11 892 414	9 894 087
5 338 782	5 748 908	5 128 168
8 834	9 815	7 276
152 295	142 496	120 188
478 340	574 391	433 102
34 630 804	39 903 842	28 509 473
3 846 410	4 187 192	3 841 867
86 832 082	94 864 238	93 872 599
2 119 639	1 916 855	1 941 876
62 634 949	65 144 864	66 868 366
745 304	838 454	608 911
24 164 617	26 177 549	18 249 472
759 012	1 079 632	788 827
6 997 119	9 259 960	7 452 226
257 089	330 032	260 739
3 230 503	3 746 625	3 233 573
1 039	1 567	1 199
1 312 425	1 005 934	610 520
5 034 000	6 143 506	4 765 919

(1) Leveringen m.i.v. aan het buitenland geleverd maakloonwerk.

(2) Statistische classering van producten gekoppeld aan activiteiten - CPA (2-6 cijfers); Prodcorn-lijst (8 cijfers).

(3) Voorlopige cijfers.

MAANDSTATISTIEK VAN DE INDUSTRIELE PRODUCTIE - PRODCOM

Leveringen in waarde en in hoeveelheid (1) volgens de CPA en de Prodcop-lijst (2) (3)

Code (2)	Omschrijving	Eenheid	1999			
			1	2	3	4
21211	-- Gegolfd papier en golfkarton en verpakkingsmateriaal van papier en karton	x 1000 BEF kg	2 760 489 67 387 428	2 773 377 70 837 645	3 247 284 81 977 465	3 112 650 78 216 638
21211100	--- Gegolfd papier en gegolfd karton, ook indien geperforeerd	x 1000 BEF kg	60 002 2 929 064	60 408 3 039 969	69 458 3 487 362	59 467 3 111 874
212112	--- Zakken van papier	x 1000 BEF kg	323 195 3 780 205	345 851 4 105 483	345 399 4 024 449	363 577 4 437 978
21211230	---- Zakken met een bodembreedte van 40 cm of meer	x 1000 BEF kg	122 704 1 990 932	148 351 2 381 244	110 676 1 892 964	158 975 2 555 922
21211250	---- Zakken, incl. puntzakken, n.e.g.	x 1000 BEF kg	200 491 1 789 273	197 500 1 724 239	234 723 2 131 485	204 602 1 882 056
21211300	--- Dozen van gegolfd papier of van gegolfd karton	x 1000 BEF kg	1 230 833 40 634 010	1 322 531 44 473 803	1 505 436 49 874 187	1 385 849 45 661 159
21211400	--- Vouwdozen, andere dan van gegolfd papier of van gegolfd karton	x 1000 BEF kg	921 019 17 429 138	816 153 16 561 770	1 072 548 21 714 644	1 016 035 21 647 647
212115	--- Kartonnagewerk voor kantoorgebruik, voor winkelgebruik en dergelijke	x 1000 BEF kg	225 440 2 615 011	228 434 2 656 620	254 443 2 876 823	287 722 3 357 980
21211530	---- Andere verpakkingsmiddelen, incl. hoezen voor grammofoonplaten, n.e.g.	x 1000 BEF kg	198 661 2 352 080	201 694 2 427 351	226 857 2 675 221	246 560 3 052 297
21211550	---- Kartonnagewerk voor kantoor- of winkelgebruik, n.e.g.	x 1000 BEF kg	26 779 262 931	26 740 229 269	27 586 201 602	41 162 305 683
21221	-- Huishoudelijke en sanitaire papierwaren	x 1000 BEF kg	1 120 762 15 932 675	1 138 988 15 824 557	1 250 624 17 720 199	1 178 511 16 769 977
21221A	--- = 11+13 Huishoudelijke en sanitaire papierwaren, n.e.g.	x 1000 BEF kg	528 636 8 271 630	531 883 8 073 004	611 867 9 611 625	540 210 8 714 650
212212	--- Artikelen voor hygiënisch of klinisch gebruik, kleding en kledingtoebehoren, van papier(stof) of cellulosevezels	x 1000 BEF kg	592 126 7 661 045	607 105 7 751 553	638 757 8 108 574	638 301 8 055 327
21231	-- Kantoorbenodigdheden van papier	x 1000 BEF kg	298 494 3 131 597	291 936 2 946 286	334 205 3 440 782	286 923 2 980 096
212311	--- Carbonpapier, zelfkopiërend papier en ander papier voor het maken van doorslagen en overdrukken; complete	x 1000 BEF kg	53 213 172 526	54 771 184 407	64 713 205 519	51 761 154 428
212312	--- Enveloppen, postbladen, briefkaarten (andere dan prentbriefkaarten) van papier of van karton	x 1000 BEF kg	214 996 2 802 308	199 476 2 567 676	233 053 3 046 724	204 349 2 670 820
212313	--- Ander papier en karton, van de soort gebruikt om te worden beschreven, bedrukt of voor andere grafische	x 1000 BEF kg	30 285 156 763	37 689 194 203	36 439 188 539	30 813 154 848
21241	-- Behangselpapier	x 1000 BEF kg	134 397 907 486	158 108 1 081 438	170 115 1 095 718	151 720 1 008 189
21251	-- Overige papier- en kartonwaren n.e.g.	x 1000 BEF kg	786 372 7 293 804	825 585 7 316 031	968 165 8 288 986	874 147 7 322 016
212512	--- Etiketten van papier of van karton	x 1000 BEF kg	500 454 1 714 839	506 104 1 783 076	623 229 2 276 127	565 078 1 982 102
21251235	---- Bedrukte etiketten van papier of karton, zelfklevend	x 1000 BEF kg	294 606 664 752	273 996 602 820	318 761 721 852	286 889 646 237

(1) Leveringen m.i.v. aan het buitenland geleverd maakloonwerk.

(2) Statistische classering van producten gekoppeld aan activiteiten - CPA (2-6 cijfers); Prodcop-lijst (8 cijfers).

(3) Voorlopige cijfers.

MAANDSTATISTIEK VAN DE INDUSTRIELE PRODUCTIE - PRODCOM

Leveringen in waarde en in hoeveelheid (1) volgens de CPA en de Prodcorn-lijst (2) (3)

5	6	7
2 798 555	3 382 817	2 609 663
72 448 145	89 049 499	68 146 708
52 722	68 534	46 246
2 753 696	3 679 984	2 450 904
330 361	433 137	283 949
4 003 181	5 452 093	3 384 213
149 542	191 191	133 761
2 363 782	3 237 972	1 982 912
180 819	241 946	150 188
1 639 399	2 214 121	1 401 301
1 287 968	1 538 561	1 209 048
42 485 897	51 658 590	41 170 012
879 222	1 075 343	824 566
20 001 402	24 981 891	18 049 019
248 282	267 242	245 854
3 203 969	3 276 941	3 092 560
216 119	230 515	211 830
2 943 462	2 967 488	2 849 444
32 163	36 727	34 024
260 507	309 453	243 116
1 057 643	1 290 547	1 024 826
15 167 327	18 701 995	14 765 570
488 006	606 875	479 205
7 840 138	10 016 475	7 495 450
569 637	683 672	545 621
7 327 189	8 685 520	7 270 120
258 533	336 462	206 356
2 742 676	3 350 393	2 069 971
41 386	68 838	36 906
128 522	209 237	108 016
188 844	225 400	138 860
2 461 725	2 915 068	1 799 985
28 303	42 224	30 590
152 429	226 088	161 970
125 085	173 542	116 937
850 740	1 245 022	795 762
794 184	960 138	808 137
7 028 163	8 336 472	6 989 821
539 002	649 600	534 053
1 964 859	2 334 875	2 020 204
261 578	320 613	264 385
587 654	734 608	605 885

(1) Leveringen m.i.v. aan het buitenland geleverd maakloonwerk.

(2) Statistische classering van producten gekoppeld aan activiteiten - CPA (2-6 cijfers); Prodcorn-lijst (8 cijfers).

(3) Voorlopige cijfers.

MAANDSTATISTIEK VAN DE INDUSTRIELE PRODUCTIE - PRODCOM

Leveringen in waarde en in hoeveelheid (1) volgens de CPA en de Prodcop-lijst (2) (3)

Code (2)	Omschrijving	Eenheid	1999			
			1	2	3	4
21251239	--- Bedrukte etiketten van papier of karton, andere	x 1000 BEF kg	192 592 1 010 514	221 569 1 148 359	290 355 1 508 567	262 293 1 292 827
2125125A	---- = 12.55+59 Etiketten van alle soorten, van papier of karton (excl. bedrukte)	x 1000 BEF kg	13 256 39 573	10 539 31 897	14 113 45 708	15 896 43 038
212514	--- Sigarettenpapier; klossen, hulzen, buisjes, spoelen e.d. opwindmiddelen; filterpapier en karton; overige n.e.g.	x 1000 BEF kg	285 918 5 578 965	319 481 5 532 955	344 936 6 012 859	309 069 5 339 914
2125140A	---- = 14.13+20+51+53+55+57 Andere werken van papierstof, karton, n.e.g.	x 1000 BEF kg	149 034 1 730 021	179 746 1 765 007	179 932 1 941 027	155 853 1 663 018
21251430	--- Klossen, hulzen, ... en dergelijke opwindmiddelen, van papier/karton, n.e.g.	x 1000 BEF kg	71 314 2 873 985	67 541 2 645 951	80 078 3 112 624	70 314 2 798 832
21251471	---- Andere artikelen van papier/karton : pakkingringen, ..., met een kleefmiddel en overig op maat gesneden papier	x 1000 BEF kg	4 418 7 718	6 237 13 911	8 053 16 809	8 493 17 474
21251490	---- Andere artikelen van papier/karton: andere (excl. die geïmpregneerd met diagnose- of laboratoriumreagentia)	x 1000 BEF kg	61 152 967 241	65 957 1 108 086	76 873 942 399	74 409 860 590
22	DRUKWERK EN OPGENOMEN MEDIA	x 1000 BEF -	12 581 232	12 287 789	15 131 350	15 241 059
	WAARVAN:					
2211	- BOEKEN	x 1000 BEF p/st	1 380 379 12 536 949	1 611 645 12 733 238	1 423 759 14 288 579	2 656 021 15 424 020
22111000	-- Boeken, brochures, enz., in losse vellen	x 1000 BEF p/st	360 364 4 492 632	617 341 4 824 266	563 207 6 190 706	1 753 879 8 014 763
221120	-- Boeken, brochures en dergelijk drukwerk	x 1000 BEF p/st	995 169 7 883 798	971 219 7 775 126	822 773 7 896 798	873 836 7 130 622
22112010	--- Andere boeken, brochures en derg. drukwerk	x 1000 BEF p/st	644 865 3 578 175	648 705 3 467 217	520 750 3 719 891	528 942 3 013 461
22112080	--- Prentenalbums, prentenboeken, tekenboeken en kleurboeken, voor kinderen	x 1000 BEF p/st	350 304 4 305 623	322 514 4 307 909	302 023 4 176 907	344 894 4 117 161
22113	-- Woordenboeken, kaarten en gedrukte muziek	x 1000 BEF p/st	24 846 160 519	23 085 133 846	37 779 201 075	28 306 278 635
22121000	- COURANTEN EN TIJDSCHRIFTEN, VIER KEER OF MEER PER WEEK VERSCHIJNEND	x 1000 BEF p/st	1 207 205 37 568 631	1 164 855 36 264 379	1 559 393 41 362 774	1 497 747 38 801 650
22131000	- COURANTEN EN TIJDSCHRIFTEN, MINDER DAN VIER KEER PER WEEK VERSCHIJNEND	x 1000 BEF p/st	1 927 555 51 005 694	2 041 160 49 377 502	2 361 419 55 766 321	2 313 123 55 377 476
22141150	- COMPACT DISCS WAAROP IS OPGENOMEN	x 1000 BEF p/st	226 363 1 620 047	211 959 1 675 725	368 588 2 729 402	251 948 1 969 776
22151	- BRIEFKAARTEN, WENSKAARTEN, PRENTEN EN ANDER DRUKWERK WAARVAN:	x 1000 BEF -	49 336 -	63 327 -	89 743 -	66 216 -
221511	-- Prentbriefkaarten en andere gedrukte briefkaarten; gedrukte kaarten met wensen en dergelijke	x 1000 BEF -	40 360	55 829	78 544	55 752
222	- DRUKKERIJEN EN DIENSTEN IN VERBAND MET DRUKKERIJEN	x 1000 BEF -	7 773 105 -	7 170 807 -	9 302 353 -	8 429 248 -
22211000	-- Drukken van kranten en tijdschriften, vier keer of meer per week verschijnend	x 1000 BEF -	177 202	171 098	195 138	187 409

(1) Leveringen m.i.v. aan het buitenland geleverd maakloonwerk.

(2) Statistische classering van producten gekoppeld aan activiteiten - CPA (2-6 cijfers); Prodcop-lijst (8 cijfers).

(3) Voorlopige cijfers.

MAANDSTATISTIEK VAN DE INDUSTRIELE PRODUCTIE - PRODCOM

Leveringen in waarde en in hoeveelheid (1) volgens de CPA en de Prodcorn-lijst (2) (3)

5	6	7
265 954	316 993	257 463
1 341 540	1 559 349	1 377 161
11 470	11 994	12 205
35 665	40 918	37 158
255 182	310 538	274 084
5 063 304	6 001 597	4 969 617
126 250	155 311	147 807
1 524 864	1 868 495	1 431 605
60 778	73 224	66 190
2 438 130	2 922 041	2 639 237
7 863	5 535	6 041
16 380	12 436	12 006
60 291	76 468	54 046
1 083 930	1 198 625	886 769
13 123 005	15 123 771	10 532 553
1 630 569	2 062 604	1 603 893
14 626 894	18 584 077	11 597 477
820 570	1 024 637	632 938
6 264 270	8 673 813	4 682 587
785 278	993 145	933 213
8 204 882	9 455 810	6 653 339
507 366	683 372	682 948
4 759 784	5 475 322	3 863 779
277 912	309 773	250 265
3 445 098	3 980 488	2 789 560
24 721	44 822	37 742
157 742	454 454	261 551
1 403 924	1 633 201	1 258 516
35 572 310	40 965 967	39 425 164
2 090 688	2 240 445	1 406 849
53 325 776	57 160 112	31 415 537
250 516	309 410	262 832
1 730 053	2 511 762	2 029 763
78 022	82 715	61 563
68 778	72 808	51 503
7 648 527	8 763 909	5 904 823
182 139	195 521	166 666

(1) Leveringen m.i.v. aan het buitenland geleverd maakloonwerk.

(2) Statistische classering van producten gekoppeld aan activiteiten - CPA (2-6 cijfers); Prodcorn-lijst (8 cijfers).

(3) Voorlopige cijfers.

MAANDSTATISTIEK VAN DE INDUSTRIELE PRODUCTIE - PRODCOM

Leveringen in waarde en in hoeveelheid (1) volgens de CPA en de Prodcou-lijst (2) (3)

Code (2)	Omschrijving	Eenheid	1999			
			1	2	3	4
2222	-- Diensten in verband met drukkerijen n.e.g.	x 1000 BEF -	6 841 036	6 300 237	8 316 177	7 504 415
22221	--- Postzegels; cheques, bankbiljetten, aandelen; reclaimedrukwerk, e.d.; ander drukwerk n.e.g.	x 1000 BEF -	3 584 949	3 394 504	4 514 387	3 897 567
22221100	---- "Nieuwe postzegels; gezegeld papier; cheques; bankbiljetten, enz."	x 1000 BEF -	50 630	41 896	46 166	73 404
222212	---- Reclaimedrukwerk, handelscatalogi en dergelijke	x 1000 BEF -	2 606 880	2 440 001	3 393 847	2 848 326
22221230	----- Handelscatalogi	x 1000 BEF -	297 534	362 208	426 331	408 380
22221250	----- Ander reclaimedrukwerk e.d. (excl. handelscatalogi)	x 1000 BEF -	2 309 346	2 077 793	2 967 516	2 439 946
22221300	---- Ander drukwerk, n.e.g.	x 1000 BEF -	927 439	912 607	1 074 374	975 837
222220	--- Registers, comptabiliteitsboeken, opbergmappen, formulieren en dergelijke artikelen, van papier of van karton waarvan:	x 1000 BEF -	498 273	468 847	593 299	559 059
22222013	---- Registers, comptabiliteitsboeken, order- en kwitantieboekjes, papier/karton	x 1000 BEF kg	7 747 63 131	4 010 33 656	6 992 56 200	3 988 36 064
22222019	---- Andere producten, n.e.g., b.v. adresboekjes	x 1000 BEF -	6 241	3 972	8 090	5 653
2222200A	----- = 20.30+80 Schriften en albums	x 1000 BEF kg	24 022 322 322	34 232 408 532	62 850 818 900	71 220 1 141 748
22222050	---- Opbergmappen, mappen en banden, omslagen voor dossiers, van papier of karton	x 1000 BEF kg	45 326 488 360	39 861 366 532	45 719 448 868	41 658 429 713
22222075	---- Sets kettlingformulieren, ook met carbonpapier	x 1000 BEF kg	286 106 2 286 297	277 127 2 237 043	319 008 2 638 707	294 921 2 664 310
22222079	---- Andere sets formulieren, ook met carbonpapier	x 1000 BEF kg	47 134 428 859	52 771 464 782	58 540 505 346	48 593 440 663
22222090	---- Onderleggers, boekomslagen en andere papierwaren	x 1000 BEF -	31 468	29 077	37 147	45 365
22223	--- Drukkerijen, andere dan dagbladdrukkerijen	x 1000 BEF -	2 757 814	2 436 886	3 208 491	3 047 789
22223100	---- Drukken van boeken, brochures en dergelijk drukwerk, prentenalbums ..., kleurboeken, geschreven of gedrukte muziek	x 1000 BEF -	938 110	841 943	1 077 214	959 145
222232	---- Andere drukkerijen n.e.g.	x 1000 BEF -	1 819 704	1 594 943	2 131 277	2 088 644
22223220	----- Drukken van kranten en tijdschriften, minder dan vier keer per week verschijnend	x 1000 BEF -	1 668 808	1 452 431	1 958 710	1 919 575
22223230	----- Drukken van cartografische werken van alle soorten	x 1000 BEF -	29 476	19 821	16 487	14 319
22223250	----- Drukken van alle soorten kalenders, incl. kalenderblokken	x 1000 BEF -	6 372	1 577	5 913	5 114

(1) Leveringen m.i.v. aan het buitenland geleverd maakloonwerk.

(2) Statistische classering van producten gekoppeld aan activiteiten - CPA (2-6 cijfers); Prodcou-lijst (8 cijfers).

(3) Voorlopige cijfers.

MAANDSTATISTIEK VAN DE INDUSTRIELE PRODUCTIE - PRODCOM

Leveringen in waarde en in hoeveelheid (1) volgens de CPA en de Prodcorn-lijst (2) (3)

5	6	7
6 746 932	7 747 838	5 146 599
3 597 026	4 021 714	2 560 125
25 740	32 126	25 097
2 697 549	2 901 448	1 780 569
393 504	463 034	242 449
2 304 045	2 438 414	1 538 120
873 737	1 088 140	754 459
497 285	769 588	584 225
4 249	12 630	3 901
33 319	98 137	28 706
3 230	5 405	2 797
30 585	61 402	61 442
445 775	906 238	1 017 651
35 996	61 123	46 520
403 104	681 554	505 132
286 790	331 381	202 493
2 333 002	2 969 061	1 811 663
46 128	107 203	82 902
414 516	940 850	714 849
39 846	60 895	25 906
2 652 621	2 956 536	2 002 249
800 579	991 004	669 630
1 852 042	1 965 532	1 332 619
1 727 432	1 765 453	1 207 786
14 543	18 120	12 275
2 029	6 016	10 092

(1) Leveringen m.i.v. aan het buitenland geleverd maakloonwerk.

(2) Statistische classering van producten gekoppeld aan activiteiten - CPA (2-6 cijfers); Prodcorn-lijst (8 cijfers).

(3) Voorlopige cijfers.

MAANDSTATISTIEK VAN DE INDUSTRIELE PRODUCTIE - PRODCOM

Leveringen in waarde en in hoeveelheid (1) volgens de CPA en de Prodc-com-lijst (2) (3)

Code (2)	Omschrijving	Eenheid	1999			
			1	2	3	4
22223270	----- Drukken van prenten, gravures en foto's	x 1000 BEF	2 897	3 053	3 748	4 664
22223290	----- Drukken van ander drukwerk n.e.g., (op kunststofetiketten of -zakken, glas, porselein,...) excl. drukwerk op textiel	x 1000 BEF	110 039	115 415	143 541	142 737
222310	-- Boekbinden en afwerking	x 1000 BEF	234 466	183 687	227 571	200 549
22231010	--- Afwerken van boeken en dergelijke artikelen (vouwen, lijmen, snijden, inbinden e.d.)	x 1000 BEF	62 717	30 351	43 162	39 527
22231030	--- Afwerken van brochures, tijdschriften, catalogi, reclamemateriaal, prospectus- sen, enz. (vouwen, lijmen, snijden e.d.)	x 1000 BEF	138 603	128 340	154 016	131 874
22231050	--- Afwerken van ander drukwerk, bedrukt papier en bedrukt karton	x 1000 BEF	33 146	24 996	30 393	29 148
2224	-- Zetten en stereotypen	x 1000 BEF	368 431	370 005	394 641	386 403
22241000	--- Zetten en vervaardiging van drukplaten	x 1000 BEF	257 653	239 450	256 751	235 250
22242000	--- Drukletters, clichés, drukplaten, drukcilinders en dergelijke	x 1000 BEF	110 778	130 555	137 890	151 153
22251000	-- Overige grafische dienstverlening	x 1000 BEF	151 970	145 780	168 826	150 472
24	CHEMISCHE PRODUCTEN EN SYNTHETISCHE OF KUNSTMATIGE VEZELS WAARVAN:	x 1000 BEF	61 242 917	63 039 787	70 483 854	65 892 892
241	- CHEMISCHE BASISPRODUCTEN	x 1000 BEF	35 324 109	35 847 352	40 312 524	38 041 392
24111	-- Industriële gassen	x 1000 BEF	726 249	690 616	731 247	708 282
241111	--- Waterstof, argon, edelgassen, stikstof en zuurstof waarvan:	x 1000 BEF	679 861	654 215	686 743	661 760
24111120	---- Argon	m3	333 567 286	323 653 068	344 140 704	361 102 252
24111120	---- Argon	x 1000 BEF	94 143	90 379	113 662	97 342
24111160	---- Stikstof	m3	4 003 144	3 820 362	5 148 486	4 367 939
24111160	---- Stikstof	x 1000 BEF	192 914	197 834	202 823	201 784
24111170	---- Zuurstof	m3	155 600 630	150 880 050	161 754 842	172 465 807
24111170	---- Zuurstof	x 1000 BEF	334 929	312 526	306 745	300 561
2411170	---- Zuurstof	m3	169 742 853	165 569 734	173 428 682	179 961 160
241112	--- Koolstofdioxide en andere anorganische zuurstofverbindingen van niet-metalen n.e.g.	x 1000 BEF	42 588	32 273	40 841	42 759
24111300	--- "Vloeibare lucht; samengeperste lucht"	kg	2 419 110	1 722 083	2 594 071	2 545 371
24111300	--- "Vloeibare lucht; samengeperste lucht"	x 1000 BEF	3 800	4 128	3 663	3 763
2412	-- Kleurstoffen en pigmenten	kg	22 951	21 942	21 704	24 607
2412	-- Kleurstoffen en pigmenten	x 1000 BEF	2 370 160	2 458 573	2 994 277	2 836 264
24121	--- Oxyden, peroxyden en hydroxyden waarvan:	x 1000 BEF	995 069	1 060 574	1 288 046	1 220 709

(1) Leveringen m.i.v. aan het buitenland geleverd maakloonwerk.

(2) Statistische classering van producten gekoppeld aan activiteiten - CPA (2-6 cijfers); Prodc-com-lijst (8 cijfers).

(3) Voorlopige cijfers.

MAANDSTATISTIEK VAN DE INDUSTRIELE PRODUCTIE - PRODCOM

Leveringen in waarde en in hoeveelheid (1) volgens de CPA en de Prodcop-lijst (2) (3)

5	6	7
3 545	2 711	5 496
102 324	171 177	94 129
189 648	245 711	157 935
41 283	61 845	46 582
125 699	138 427	92 590
22 666	45 439	18 763
389 284	403 002	321 851
238 494	268 787	192 246
150 790	134 215	129 605
140 524	171 837	111 772
66 594 679	72 886 401	65 008 949
38 825 482	41 976 368	39 382 505
700 619	698 996	676 906
656 159	656 164	628 806
347 408 639	339 829 383	348 085 213
90 193	104 228	99 923
4 018 384	4 739 165	4 465 159
206 628	195 096	184 881
162 498 846	159 143 864	155 956 712
281 733	278 800	277 023
177 177 199	173 214 150	184 744 148
40 824	40 186	44 670
2 521 916	2 808 271	2 673 283
3 636	2 646	3 430
25 780	18 182	22 818
2 559 614	3 039 636	2 342 882
1 200 967	1 244 335	991 788

(1) Leveringen m.i.v. aan het buitenland geleverd maakloonwerk.

(2) Statistische classering van producten gekoppeld aan activiteiten - CPA (2-6 cijfers); Prodcop-lijst (8 cijfers).

(3) Voorlopige cijfers.

MAANDSTATISTIEK VAN DE INDUSTRIELE PRODUCTIE - PRODCOM

Leveringen in waarde en in hoeveelheid (1) volgens de CPA en de Prodcop-lijst (2) (3)

Code (2)	Omschrijving	Eenheid	1999			
			1	2	3	4
241213	---- Andere oxyden, hydroxyden en peroxyden van metalen	x 1000 BEF kg	403 002 2 577 805	414 733 2 835 890	570 717 3 383 581	486 736 3 264 251
24122	--- Looi- en verextracten; looizuur (tannine) en derivaten daarvan; kleur- en verstoffen n.e.g. waarvan:	x 1000 BEF -	1 375 091	1 397 999	1 706 231	1 615 555
241221	---- Synthetische organische kleurstoffen en preparaten op basis daarvan waarvan:	x 1000 BEF kg	557 790 2 597 203	583 287 2 721 816	732 364 3 308 130	744 671 3 001 358
24122150	----- Andere synthetische organische kleurstoffen	x 1000 BEF kg	299 094 875 705	249 466 759 372	290 729 924 338	286 715 858 939
24122419	---- Andere pigmenten en preparaten op basis van titaandioxyde	x 1000 BEF kg TiO2	349 167 4 417 454	341 001 4 162 803	412 958 5 073 437	402 128 4 859 150
24122470	---- Andere kleur- en verstoffen, preparaten en luminoforen	x 1000 BEF kg	406 468 5 396 229	421 006 5 287 009	525 841 6 893 737	426 668 5 697 543
2413	-- Overige anorganische chemische basisproducten waarvan:	x 1000 BEF -	2 688 937	2 629 909	3 003 869	2 806 655
24131	--- Chemische elementen n.e.g.; anorganische zuren en verbindingen daarvan waarvan:	x 1000 BEF -	1 281 549	1 256 679	1 388 786	1 342 305
241314	--- Waterstofchloride; oleum; difosforpenta-oxyde; andere anorganische zuren; silicium- en zwaveldioxyde waarvan:	x 1000 BEF -	636 615	655 146	681 302	690 885
24131433	---- Zwavelzuur	x 1000 BEF kg SO2	91 289 47 907 885	90 441 48 722 498	112 670 58 152 334	96 172 51 761 001
24131455	---- Fosforzuur en polyfosforzuren	x 1000 BEF kg P2O5	363 574 19 726 692	383 104 22 575 463	373 826 20 615 197	369 269 19 620 428
241315	---- Oxyden, hydroxyden en peroxyden; hydrazine en hydroxylamine, alsmede anorganische zouten daarvan waarvan:	x 1000 BEF -	477 802	442 817	515 962	471 839
24131527	---- Natriumhydroxyde in waterige oplossing (natronloog)	x 1000 BEF kg NaOH	378 333 52 236 420	336 173 46 108 861	390 742 55 352 198	353 714 48 943 437
24132	--- Verbindingen van metalen met halogenen; hypochlorieten, chloraten en perchloraten	x 1000 BEF -	183 311	190 353	217 858	209 563
241321	---- Verbindingen van metalen met halogenen	x 1000 BEF -	112 342	121 120	131 947	125 523
241322	---- Hypochlorieten, chloraten en perchloraten	x 1000 BEF -	70 969	69 233	85 911	84 040
24133	--- Sulfiden, sulfaten; nitraten, fosfaten en carbonaten	x 1000 BEF -	874 561	822 847	938 750	892 601
241331	---- Sulfiden, sulfieten en sulfaten waarvan:	x 1000 BEF -	155 849	170 820	195 170	160 708
24133157	----- Sulfaten, excl. aluminium- en bariumsulfaat	x 1000 BEF kg	59 898 7 930 308	74 627 8 301 981	77 039 8 770 539	69 339 8 342 659
241332	---- Fosfinaten, fosfonaten, fosfaten en polyfosfaten	x 1000 BEF -	627 241	552 768	622 522	608 909
241333	---- Carbonaten	x 1000 BEF -	91 471	99 259	121 058	122 984

(1) Leveringen m.i.v. aan het buitenland geleverd maakloonwerk.

(2) Statistische classering van producten gekoppeld aan activiteiten - CPA (2-6 cijfers); Prodcop-lijst (8 cijfers).

(3) Voorlopige cijfers.

MAANDSTATISTIEK VAN DE INDUSTRIELE PRODUCTIE - PRODCOM

Leveringen in waarde en in hoeveelheid (1) volgens de CPA en de Prodcom-lijst (2) (3)

5	6	7
551 204	636 451	477 368
2 845 928	2 443 728	2 527 546
1 358 647	1 795 301	1 351 094
556 945	746 701	603 284
2 948 162	4 159 136	3 002 380
274 566	354 002	329 511
832 291	1 066 518	926 774
365 992	479 491	348 718
4 609 446	5 789 174	4 381 365
395 650	523 088	384 274
5 477 806	7 236 775	5 132 213
2 741 051	2 960 081	2 696 039
1 320 655	1 396 493	1 234 202
701 771	697 960	633 892
91 823	106 095	90 579
51 972 072	57 066 539	52 368 844
400 688	360 984	349 220
21 325 560	19 977 245	18 096 369
450 585	481 479	382 615
342 324	368 834	284 217
52 464 217	54 956 771	52 593 938
190 808	216 920	172 997
122 375	126 864	85 306
68 433	90 056	87 691
823 830	934 077	884 129
172 507	192 828	161 637
71 415	97 171	59 862
7 387 272	13 049 174	34 643 754
552 247	636 892	632 374
99 076	104 357	90 118

(1) Leveringen m.i.v. aan het buitenland geleverd maakloonwerk.

(2) Statistische classering van producten gekoppeld aan activiteiten - CPA (2-6 cijfers); Prodcom-lijst (8 cijfers).

(3) Voorlopige cijfers.

MAANDSTATISTIEK VAN DE INDUSTRIELE PRODUCTIE - PRODCOM

Leveringen in waarde en in hoeveelheid (1) volgens de CPA en de Prodcorn-lijst (2) (3)

Code (2)	Omschrijving	Eenheid	1999			
			1	2	3	4
241352	--- Cyaniden en cyanaten (inclusief verbindingen); silicaten; boraten; perboraten; anorganische zouten en peroxozouten	x 1000 BEF -	154 765	176 973	212 933	155 441
2414	--- Overige organische chemische basisproducten	x 1000 BEF kg	10 535 808 544 925 957	10 709 294 544 570 901	11 665 021 594 081 573	10 668 670 529 922 999
24141	--- Koolwaterstoffen en derivaten daarvan waarvan:	x 1000 BEF kg	2 538 809 233 897 226	2 504 964 224 533 205	2 559 276 208 729 340	2 493 673 203 885 868
241411	---- Acyclische koolwaterstoffen waarvan:	x 1000 BEF kg	1 664 437 157 309 158	1 493 005 141 497 559	1 628 153 128 959 166	1 654 552 141 358 156
24141130	----- Ethyleen	x 1000 BEF kg	567 341 68 305 310	447 501 58 335 907	538 030 52 369 297	571 687 61 374 755
241412	---- Cyclische koolwaterstoffen waarvan:	x 1000 BEF kg	565 541 57 500 177	648 016 60 138 320	557 403 55 643 339	456 513 37 207 227
24141223	----- Benzeen	x 1000 BEF kg	99 901 16 589 629	87 229 13 920 464	98 014 14 158 476	46 607 6 517 000
24141247	----- m-Xyleen en mengsels van xyleenisomeren	x 1000 BEF kg	4 825 1 268 166	3 412 1 124 472	3 933 973 109	1 743 352 842
241413	---- Chloorderivaten van acyclische koolwaterstoffen	x 1000 BEF kg	98 101 8 268 152	106 797 13 285 710	80 872 7 856 423	124 390 10 579 438
24142	--- Alcoholen, fenolen, fenolalcoholen, alsmede, halogeen-, sulfo-, nitro-, en nitrosoderivaten daarvan; industriële	x 1000 BEF kg	1 259 250 76 080 682	1 174 400 75 710 100	1 515 014 106 209 567	1 177 677 79 302 717
24143	--- Industriële eenwaardige vetzuren; carbonzuren en derivaten daarvan waarvan:	x 1000 BEF kg	1 976 783 93 814 511	2 048 806 94 139 827	2 071 024 104 409 601	2 031 408 102 303 874
241432	---- Verzadigde eenwaardige acyclische carbonzuren en derivaten daarvan	x 1000 BEF kg	39 908 3 245 069	52 374 3 209 323	24 038 1 220 235	60 573 5 046 526
24143383	---- Andere meerw. acyclische carbonzuren en carbonzuren van cyloalkanen, -alkenen, -terpenen en derivaten	x 1000 BEF kg	28 559 607 256	26 211 529 222	23 870 454 295	31 212 669 095
241434	---- Meerwaardige aromatische carbonzuren en carbonzuren met andere zuurstofhoudende groepen en derivaten daarvan waarvan:	x 1000 BEF kg	1 023 450 61 799 812	996 630 61 233 074	1 007 167 70 251 365	1 045 139 67 459 830
24143433	----- Ftaalzuuranhydride	x 1000 BEF kg	128 566 10 832 380	115 621 9 895 740	143 513 12 493 140	101 758 9 116 840
24144	--- Organische verbindingen met stikstofhoudende groepen waarvan:	x 1000 BEF kg	1 544 607 38 993 773	1 787 028 40 245 573	1 737 642 46 263 059	1 728 099 40 500 394
241441	---- Aminoverbindingen waarvan:	x 1000 BEF kg	673 806 19 963 222	654 800 17 406 848	823 097 24 665 789	705 680 19 947 354
24144117	----- "Eenwaardige acyclische aminoverbindingen en derivaten, n.e.g.; zouten daarvan"	x 1000 BEF kg	150 869 2 497 430	175 766 2 973 490	179 226 3 082 594	177 364 2 960 470
241444	---- Verbindingen met andere stikstofhoudende groepen	x 1000 BEF kg	749 702 16 582 821	867 783 19 831 139	761 395 17 752 683	774 430 18 591 025
24145	--- Organische zwavel- en andere organische verbindingen van niet-metalen en metalen; heterocyclischeverbindingen n.e.g. waarvan:	x 1000 BEF kg	1 856 733 25 682 358	1 999 642 31 542 619	2 203 039 37 040 433	1 853 522 33 279 330
241452	---- Heterocyclische verbindingen n.e.g. waarvan:	x 1000 BEF kg	1 466 537 20 085 243	1 591 404 25 422 469	1 788 675 30 270 960	1 443 214 26 168 404

(1) Leveringen m.i.v. aan het buitenland geleverd maakloonwerk.

(2) Statistische classering van producten gekoppeld aan activiteiten - CPA (2-6 cijfers); Prodcorn-lijst (8 cijfers).

(3) Voorlopige cijfers.

MAANDSTATISTIEK VAN DE INDUSTRIELE PRODUCTIE - PRODCOM

Leveringen in waarde en in hoeveelheid (1) volgens de CPA en de Prodcorn-lijst (2) (3)

5	6	7
200 267	179 992	189 880
12 365 887	12 848 010	12 372 336
606 159 905	638 340 913	655 381 404
2 970 545	3 084 315	3 299 601
255 437 168	248 340 491	256 966 241
2 028 831	2 306 121	2 217 069
174 714 736	185 702 961	178 054 984
722 507	706 462	825 574
78 241 700	73 758 841	76 240 566
616 634	463 454	653 234
58 846 020	42 914 607	51 742 381
85 747	119 972	95 897
12 028 627	15 904 588	13 470 133
4 687	4 290	5 713
1 036 262	771 522	1 009 491
162 646	131 379	179 247
14 798 694	12 463 051	13 645 876
1 435 487	1 463 334	1 853 015
91 604 713	103 847 275	102 279 653
2 232 486	2 951 910	2 354 721
110 295 673	142 488 804	136 678 056
56 374	94 547	28 419
4 519 872	5 352 243	2 827 258
24 579	38 859	36 237
557 160	1 057 489	985 882
1 196 295	1 763 976	1 342 675
74 299 540	103 136 033	103 842 918
166 571	158 580	207 664
13 597 740	11 523 360	11 027 720
1 638 757	2 079 918	1 684 117
42 181 048	45 938 041	37 547 064
640 905	900 637	649 693
18 974 517	24 096 877	17 958 467
152 239	213 228	156 112
2 444 803	3 848 260	2 801 285
849 779	832 640	835 516
19 956 678	18 958 698	18 570 413
2 683 517	1 909 455	1 677 458
32 969 924	30 470 855	27 354 677
2 246 686	1 489 104	1 273 631
25 392 676	22 412 835	19 292 826

(1) Leveringen m.i.v. aan het buitenland geleverd maakloonwerk.

(2) Statistische classering van producten gekoppeld aan activiteiten - CPA (2-6 cijfers); Prodcorn-lijst (8 cijfers).

(3) Voorlopige cijfers.

MAANDSTATISTIEK VAN DE INDUSTRIELE PRODUCTIE - PRODCOM

Leveringen in waarde en in hoeveelheid (1) volgens de CPA en de Prodcop-lijst (2) (3)

Code (2)	Omschrijving	Eenheid	1999			
			1	2	3	4
24145250	----- Verbindingen met pyridine/(iso)chino- linering, lactamen (ex 6-hexaanlactam) en heterocyclische verbindingen met N	x 1000 BEF kg	429 814 2 524 339	577 233 3 439 333	753 492 4 661 441	503 986 3 579 793
24146	--- Ethers, organische peroxyden, epoxyden, acetalen en hemiacetalen; andere organische verbindingen	x 1000 BEF kg	1 113 079 51 940 900	932 734 43 830 304	1 285 541 64 481 270	1 145 419 51 638 567
241461	----- Verbindingen met aldehydegroepen	x 1000 BEF kg	36 207 6 892 767	45 953 7 533 051	45 235 7 656 397	37 555 6 657 471
241462	----- Ketonen en chinonen	x 1000 BEF kg	404 763 35 637 308	252 677 25 704 297	423 355 39 143 426	387 612 33 402 478
241463	----- Ethers, organische peroxyden, epoxyden, acetalen hemiacetalen, alsmede derivaten daarvan	x 1000 BEF kg	239 744 7 112 417	267 170 8 209 447	437 005 15 131 383	282 285 8 830 237
241464	----- Enzymen en andere organische verbindingen n.e.g.	x 1000 BEF kg	432 365 2 298 408	366 934 2 383 509	379 946 2 550 064	437 967 2 748 381
24147	--- Organische chemische basisproducten n.e.g.	x 1000 BEF kg	246 547 24 516 507	261 720 34 569 273	293 485 26 948 303	238 872 19 012 249
2415	-- Kunstmeststoffen en stikstofverbindingen waarvan:	x 1000 BEF -	2 406 111	2 333 841	3 089 244	2 378 159
24151050	--- "Salpeterzuur, nitreerzuren"	x 1000 BEF kg N	87 397 3 917 624	94 853 4 731 258	117 209 5 138 996	82 845 3 814 059
241530	--- Minerale of chemische stikstofhoudende meststoffen waarvan:	x 1000 BEF kg N	669 844 133 975 081	790 857 150 195 968	1 040 558 208 320 384	724 731 161 019 810
24153023	----- Ammoniumsulfaat	x 1000 BEF kg N	126 418 22 242 139	77 969 13 813 047	185 848 33 285 861	95 913 17 070 090
24153043	----- Mengsels van ammoniumnitraat en calciumcarbonaat, stikstofgehalte <= 28 gew.%	x 1000 BEF kg N	430 754 93 557 992	528 503 109 356 302	680 311 146 302 874	530 341 129 070 292
24156000	--- Meststoffen van dierlijke of van plantaardige oorsprong	x 1000 BEF kg	35 678 4 278 183	51 132 7 013 324	61 366 13 037 798	52 551 11 772 225
241580	--- Meststoffen n.e.g. waarvan:	x 1000 BEF kg effect.	1 163 075 184 454 333	992 790 160 932 357	1 371 748 222 000 208	892 488 128 898 397
24158025	----- Meststoffen met stikstof, fosfor en kalium, <= 10 gew.% stikstof	x 1000 BEF kg effect.	77 077 12 645 070	93 751 14 948 399	109 275 17 806 998	80 080 15 248 597
2416	-- Kunststoffen in primaire vormen waarvan:	x 1000 BEF kg	15 236 737 510 433 437	15 595 865 533 181 057	17 088 993 646 862 322	17 127 362 593 103 389
241610	--- Polymeren van ethyleen, in primaire vormen waarvan:	x 1000 BEF kg	3 283 447 129 340 140	3 547 728 144 976 392	3 765 307 155 157 136	3 791 572 156 780 606
24161035	----- Lineair polyethyleen, relatieve dichtheid < 0,94, in primaire vormen	x 1000 BEF kg	.42 429 1 577 470	43 750 1 629 060	48 596 1 853 050	42 963 2 047 295
24161039	----- Ander polyethyleen, relatieve dichtheid < 0,94, in primaire vormen	x 1000 BEF kg	1 092 568 41 853 923	1 207 217 48 681 623	1 271 532 54 537 115	1 447 312 59 535 066
241620	--- Polymeren van styreen, in primaire vormen waarvan:	x 1000 BEF kg	1 324 394 59 232 813	1 703 514 64 619 078	1 993 197 75 656 780	1 748 445 75 756 847
24162035	----- Expandeerbaar polystyreen, in primaire vormen	x 1000 BEF kg	441 121 17 593 244	429 897 17 704 025	612 408 25 397 738	583 379 25 654 310

(1) Leveringen m.i.v. aan het buitenland geleverd maakloonwerk.

(2) Statistische classering van producten gekoppeld aan activiteiten - CPA (2-6 cijfers); Prodcop-lijst (8 cijfers).

(3) Voorlopige cijfers.

MAANDSTATISTIEK VAN DE INDUSTRIELE PRODUCTIE - PRODCOM

Leveringen in waarde en in hoeveelheid (1) volgens de CPA en de Prodcorn-lijst (2) (3)

5	6	7
870 598	506 027	450 669
2 894 709	3 034 353	2 498 801
1 163 454	1 132 651	1 153 969
55 963 807	51 703 898	57 742 559
59 920	28 980	46 171
7 445 461	3 686 183	7 703 216
454 967	473 852	494 276
37 083 986	37 634 401	39 390 486
253 955	272 735	262 870
9 104 689	8 380 854	8 393 900
394 612	357 084	350 652
2 329 671	2 002 460	2 254 957
241 641	226 427	349 455
17 707 572	15 551 549	36 813 154
2 457 997	2 156 592	2 062 601
92 200	110 909	102 697
4 105 081	4 693 048	5 045 783
736 366	587 144	429 248
156 250 509	120 723 087	95 986 186
177 146	152 892	78 728
31 036 728	26 826 164	13 760 959
500 755	325 356	282 059
116 387 302	73 743 246	66 199 021
55 999	30 856	17 294
18 876 464	10 133 803	5 873 145
981 306	981 557	1 155 720
150 271 894	158 558 658	171 668 348
59 975	66 260	12 406
11 143 003	8 884 938	1 380 211
16 529 523	18 555 604	17 775 606
566 149 259	607 957 035	561 524 161
3 874 414	4 385 588	4 166 870
156 887 108	171 895 425	150 158 122
52 035	49 157	46 484
2 673 351	2 046 620	2 080 630
1 373 065	1 440 854	1 443 315
56 809 841	56 657 396	49 816 852
1 990 773	1 883 121	1 761 540
77 758 023	76 348 113	73 280 831
578 984	624 643	563 063
25 163 856	25 306 447	24 260 004

(1) Leveringen m.i.v. aan het buitenland geleverd maakloonwerk.

(2) Statistische classering van producten gekoppeld aan activiteiten - CPA (2-6 cijfers); Prodcorn-lijst (8 cijfers).

(3) Voorlopige cijfers.

MAANDSTATISTIEK VAN DE INDUSTRIELE PRODUCTIE - PRODCOM

Leveringen in waarde en in hoeveelheid (1) volgens de CPA en de Prodcorn-lijst (2) (3)

Code (2)	Omschrijving	Eenheid	1999			
			1	2	3	4
24162090	---- Polymeren van styreen, in primaire vormen, n.e.g.	x 1000 BEF kg	183 138 3 834 660	213 605 4 520 130	245 953 5 181 278	232 266 5 042 997
241630	--- Polymeren van vinylchloride of van andere halogeenolefinen, in primaire vormen waarvan:	x 1000 BEF kg	1 274 470 69 217 042	1 252 215 71 031 376	1 510 113 146 111 424	1 453 389 94 710 702
24163010	---- Polyvinylchloride, niet gemengd met andere zelfstandigheden, in primaire vormen	x 1000 BEF kg	924 716 61 127 551	898 357 63 070 451	1 037 268 135 654 688	1 060 992 85 837 032
24164015	--- Polyethyleenglycolen en andere polyetheralcoholen, in primaire vormen	x 1000 BEF kg	381 216 8 528 456	399 230 9 120 340	451 666 10 567 396	391 056 9 154 905
24164030	--- Epoxyharsen, in primaire vormen	x 1000 BEF kg	61 741 729 980	52 697 616 261	75 974 893 518	68 613 811 497
24164050	--- Alkydharsen, in primaire vormen	x 1000 BEF kg	72 481 1 320 869	152 252 2 695 201	138 673 2 458 899	131 568 2 286 857
24164090	--- Andere polyesteren, in primaire vormen	x 1000 BEF kg	454 766 4 033 397	473 696 4 223 863	600 596 5 230 943	426 048 4 084 600
24165	--- Andere kunststoffen in primaire vormen; ionenwisselaars waarvan:	x 1000 BEF kg	7 186 957 211 548 825	7 161 182 216 051 045	7 497 005 228 243 815	7 916 198 223 927 871
241651	---- Polymeren van propyleen of van andere olefinen, in primaire vormen	x 1000 BEF kg	2 639 634 135 310 043	2 575 862 135 694 887	2 717 783 144 634 240	2 562 303 134 711 061
24165130	----- Polypropyleen, in primaire vormen	x 1000 BEF kg	2 057 555 112 541 031	1 969 357 114 511 564	2 102 764 122 924 252	1 931 832 115 420 180
24165150	----- Andere polymeren van propyleen of van andere olefinen, in pr. vormen, n.e.g.	x 1000 BEF kg	582 079 22 769 012	606 505 21 183 323	615 019 21 709 988	630 471 19 290 881
241652	---- Polymeren van vinylacetaat of van andere vinylesters en andere vinylpolymeren, in primaire vormen	x 1000 BEF kg	42 034 1 459 350	44 700 1 592 729	46 803 1 717 639	43 949 1 591 972
241653	---- Acrylpolymeren in primaire vormen	x 1000 BEF kg	161 845 2 883 126	152 861 3 044 919	197 474 3 574 233	202 787 3 467 613
241654	---- Polyamiden in primaire vormen	x 1000 BEF kg	610 342 9 210 556	586 971 9 318 631	744 905 11 464 206	848 662 13 700 082
24165450	----- Polyamide-6, -11, -12, -6,6, -6,9, -6,10 of -6,12, in primaire vormen	x 1000 BEF kg	477 901 8 601 588	477 598 8 494 844	585 516 10 569 270	690 035 12 844 035
24165490	----- Andere polyamiden, in primaire vormen	x 1000 BEF kg	132 441 608 968	109 373 823 787	159 389 894 936	158 627 856 047
241656	--- Andere aminoharsen, fenolharsen en polyurethanen, in primaire vormen waarvan:	x 1000 BEF kg	1 634 190 26 843 697	1 834 358 31 491 963	1 750 901 27 097 102	1 995 562 31 520 423
24165670	----- Polyurethanen, in primaire vormen	x 1000 BEF kg	1 535 726 25 176 493	1 757 167 30 006 677	1 662 545 25 663 228	1 888 467 29 914 839
241658	--- Andere kunststoffen in primaire vormen n.e.g.	x 1000 BEF kg	782 888 7 148 193	731 291 7 116 981	714 856 7 703 606	831 427 7 816 438
241710	-- Synthetische rubber	x 1000 BEF kg	1 360 107 24 074 608	1 429 254 25 154 152	1 739 873 31 580 783	1 516 000 27 501 077
24171050	--- Latex	x 1000 BEF kg	191 530 5 228 845	207 108 5 619 849	206 755 5 862 726	197 156 5 547 632

(1) Leveringen m.i.v. aan het buitenland geleverd maakloonwerk.

(2) Statistische classering van producten gekoppeld aan activiteiten - CPA (2-6 cijfers); Prodcorn-lijst (8 cijfers).

(3) Voorlopige cijfers.

MAANDSTATISTIEK VAN DE INDUSTRIELE PRODUCTIE - PRODCOM

Leveringen in waarde en in hoeveelheid (1) volgens de CPA en de Prodcom-lijst (2) (3)

5	6	7
251 076	277 587	228 513
4 992 405	5 743 012	4 510 229
1 373 139	1 564 738	1 558 459
73 247 992	90 504 029	81 491 629
1 010 969	1 149 184	1 139 494
64 878 605	79 716 406	72 358 807
381 929	429 275	420 900
8 908 532	10 121 664	10 028 388
61 999	86 676	83 928
765 728	1 000 638	845 902
120 144	141 380	140 915
2 137 289	2 520 485	2 545 719
461 459	509 991	498 306
4 441 641	5 045 700	5 019 373
7 291 462	8 334 512	7 959 465
221 689 088	226 522 089	215 596 153
2 527 224	2 792 974	2 875 379
135 839 297	135 464 007	137 170 592
1 952 400	2 274 265	2 258 078
115 254 081	114 900 970	113 738 026
574 824	518 709	617 301
20 585 216	20 563 037	23 432 566
45 120	51 350	27 375
1 582 944	1 913 005	1 148 620
196 358	237 669	229 061
3 520 422	4 231 761	4 006 718
725 009	780 029	662 274
12 073 721	12 971 360	11 316 510
575 270	573 087	524 469
11 170 529	11 746 215	10 582 044
149 739	206 942	137 805
903 192	1 225 145	734 466
1 689 805	1 919 839	1 683 470
30 816 809	31 548 277	27 267 997
1 599 523	1 832 668	1 610 075
29 280 503	29 925 951	25 842 774
794 557	776 565	875 049
7 298 184	7 649 277	8 003 504
1 470 791	1 717 449	1 456 135
27 949 632	31 810 411	26 406 848
176 923	217 664	153 034
4 887 709	6 156 524	4 357 351

(1) Leveringen m.i.v. aan het buitenland geleverd maakloonwerk.

(2) Statistische classering van producten gekoppeld aan activiteiten - CPA (2-6 cijfers); Prodcom-lijst (8 cijfers).

(3) Voorlopige cijfers.

MAANDSTATISTIEK VAN DE INDUSTRIELE PRODUCTIE - PRODCOM

Leveringen in waarde en in hoeveelheid (1) volgens de CPA en de Prodcop-lijst (2) (3)

Code (2)	Omschrijving	Eenheid	1999			
			1	2	3	4
24171090	- - - Andere rubber	x 1000 BEF kq	1 168 577 18 845 763	1 222 146 19 534 303	1 533 118 25 718 057	1 318 844 21 953 445
242011	- INSEKTENDODENDE MIDDELEN, OPGEMAAKT VOOR DE VERKOOP IN HET KLEIN	x 1000 BEF kq act. subst.	48 847 183 203	73 853 343 429	134 874 562 026	116 387 449 756
242014	- DESINFECTEERMIDDELEN	x 1000 BEF kq act. subst.	38 311 308 332	44 863 305 036	58 931 398 365	47 109 354 928
24201430	- - Ontsmettingsmiddelen op basis van ammonium	x 1000 BEF kq act. subst.	6 518 72 096	9 945 84 269	11 842 110 836	7 693 85 646
24201450	- - Ontsmettingsmiddelen op basis van halogeenvbindingen	x 1000 BEF kq act. subst.	18 372 123 459	18 981 136 641	30 189 212 585	22 773 176 572
24201490	- - Andere ontsmettingsmiddelen	x 1000 BEF kq act. subst.	13 421 112 777	15 937 84 126	16 900 74 944	16 643 92 710
242015	- SCHIMMELWERENDE MIDDELEN; RATTENBESTRIJDINGSMIDDELEN EN DERGELIJKE PRODUCTEN	x 1000 BEF kq act. subst.	190 375 1 285 120	296 714 1 357 573	188 579 1 357 521	166 155 955 371
2430	- VERF, VERNIS E.D., DRUKINKT EN MASTIEK	x 1000 BEF kq	2 611 656 23 649 775	2 585 243 23 455 351	3 091 187 28 545 149	2 892 193 29 269 210
24301	- - Verf en vernis op basis van polymeren	x 1000 BEF kq	1 402 896 10 586 704	1 373 252 10 538 437	1 693 880 13 349 630	1 585 429 13 778 108
243011	- - - Verf en vernis op basis van acryl- of vinylpolymeren, in een waterig medium	x 1000 BEF kq	376 882 2 968 494	422 905 3 236 251	489 631 3 816 599	349 690 2 758 218
24301150	- - - - Verf ... op basis van acryl- of vinylpolymeren, in een waterig medium	x 1000 BEF kq	295 363 2 692 573	335 098 2 952 149	387 789 3 440 241	262 354 2 436 711
24301170	- - - - Andere verf en vernis, gedispergeerd of opgelost in een waterig medium	x 1000 BEF kq	81 519 275 921	87 807 284 102	101 842 376 358	87 336 321 507
243012	- - - Verf en vernis op basis van polyesters, acryl- of vinylpolymeren, in een niet-waterig medium waarvan:	x 1000 BEF kq	1 026 014 7 618 210	950 347 7 302 186	1 204 249 9 533 031	1 235 739 11 019 890
24301225	- - - - Verf en vernis op basis van polyesters, zie aant. 4 op GN 32, indien zij meer dan 50% oplosmiddelen bevatten	x 1000 BEF kq	11 893 61 677	10 954 60 001	12 147 63 836	10 561 60 091
24301229	- - - - Andere verf en vernis op basis van polyesters	x 1000 BEF kq	254 772 1 728 189	214 226 1 771 213	343 421 2 268 471	250 460 1 973 301
24301270	- - - - Verf en vernis: oplossingen	x 1000 BEF kq	91 366 742 274	109 369 870 037	115 271 1 074 321	115 894 1 071 614
24301290	- - - - Andere verf en vernis op basis van synthetische en gewijzigde natuurlijke polymeren	x 1000 BEF kq	382 566 2 848 045	327 501 2 110 875	408 919 3 195 855	436 655 3 947 731
24302	- - Andere verf en vernis en soortgelijke producten; verf voor kunstschilders en drukinkt waarvan:	x 1000 BEF kq	1 208 760 13 063 071	1 211 991 12 916 914	1 397 307 15 195 519	1 306 764 15 491 102
24302213	- - - Andere verf en vernis: olieverf en -vernis	x 1000 BEF kq	32 140 227 909	32 729 231 253	40 518 288 658	36 296 260 398
24302253	- - - Stopverf en mastiek (kit)	x 1000 BEF kq	180 693 3 404 669	167 139 3 103 298	194 881 3 629 628	188 156 4 003 629
24302260	- - - Niet-vourvaste prep. voor het bestrijken of bepleisteren van metselwerk	x 1000 BEF kq	64 498 2 410 353	55 344 2 108 128	79 268 3 182 916	84 250 3 134 616

(1) Leveringen m.i.v. aan het buitenland geleverd maakloonwerk.

(2) Statistische classering van producten gekoppeld aan activiteiten - CPA (2-6 cijfers); Prodcop-lijst (8 cijfers).

(3) Voorlopige cijfers.

MAANDSTATISTIEK VAN DE INDUSTRIELE PRODUCTIE - PRODCOM

Leveringen in waarde en in hoeveelheid (1) volgens de CPA en de Prodc-com-lijst (2) (3)

5	6	7
1 293 868	1 499 785	1 303 101
23 061 923	25 653 887	22 049 497
111 969	101 632	64 914
375 785	346 878	201 429
52 721	58 455	39 931
366 981	495 832	356 944
7 275	10 498	8 757
79 339	100 898	94 668
31 973	31 399	15 391
186 395	240 802	176 004
13 473	16 558	15 783
101 247	154 132	86 272
283 806	105 925	88 819
1 303 245	719 565	695 610
2 666 556	3 314 588	2 752 275
25 405 910	32 110 805	24 121 251
1 430 897	1 853 360	1 549 779
11 406 391	15 267 311	11 714 689
389 530	520 427	429 884
2 930 410	4 084 625	3 321 705
287 785	402 881	337 508
2 594 321	3 708 461	3 064 248
101 745	117 546	92 376
336 089	376 164	257 457
1 041 367	1 332 933	1 119 895
8 475 981	11 182 686	8 392 984
9 373	12 804	9 118
51 069	81 803	47 292
256 696	302 996	278 835
1 681 024	2 040 121	1 739 706
104 539	143 869	85 932
918 264	1 349 057	749 468
369 829	453 183	385 830
2 961 220	3 852 787	2 740 937
1 235 659	1 461 228	1 202 496
13 999 519	16 843 494	12 406 562
33 834	39 368	37 136
229 083	285 882	260 174
175 395	202 038	134 632
3 473 885	3 829 878	2 511 840
81 120	102 140	67 289
2 707 108	4 023 960	2 612 491

(1) Leveringen m.i.v. aan het buitenland geleverd maakloonwerk.

(2) Statistische classering van producten gekoppeld aan activiteiten - CPA (2-6 cijfers); Prodc-com-lijst (8 cijfers).

(3) Voorlopige cijfers.

MAANDSTATISTIEK VAN DE INDUSTRIELE PRODUCTIE - PRODCOM

Leveringen in waarde en in hoeveelheid (1) volgens de CPA en de Prodcop-lijst (2) (3)

Code (2)	Omschrijving	Eenheid	1999			
			1	2	3	4
24302273	--- Organische oplosmiddelen en verdunners op basis van butylacetaat n.e.g.	x 1000 BEF kg	933 14 928	1 270 15 773	1 557 23 067	1 921 24 244
24302279	--- Andere organische oplosmiddelen en verdunners, n.e.g.	x 1000 BEF kg	86 518 966 764	84 928 886 699	87 639 918 448	46 299 971 157
243024	--- Drukinkt	x 1000 BEF kg	549 416 3 541 854	554 420 3 521 321	657 348 4 158 746	591 841 3 871 826
24302450	---- Zwarte drukinkt	x 1000 BEF kg	41 292 668 139	45 528 774 550	51 810 842 069	50 247 824 937
24302470	---- Andere drukinkt	x 1000 BEF kg	508 124 2 873 715	508 892 2 746 771	605 538 3 316 677	541 594 3 046 889
244	- FARMACEUTISCHE PRODUCTEN, CHEMISCHE EN BOTANISCHE PRODUCTEN VOOR MEDICINAAL GEBRUIK	x 1000 BEF -	7 806 049	8 697 037	9 212 445	7 691 074
2441	-- Farmaceutische grondstoffen	x 1000 BEF -	553 521	534 216	665 464	533 716
	waarvan:					
24413	--- Lactonen n.e.g., heterocyclische verbindingen met uitsluitend een of meer stikstofatomen als hetero-atoom,...	x 1000 BEF kg	206 361 2 353 406	221 602 3 159 655	305 851 2 142 499	265 952 2 851 214
2442	-- Farmaceutische producten	x 1000 BEF -	7 252 528	8 162 821	8 546 981	7 157 358
	waarvan:					
244211	--- Geneesmiddelen bevattende penicillinen of andere antibiotica	x 1000 BEF -	310 541	333 581	410 755	269 163
24421270	--- Geneesmiddelen zonder antibiotica met hormonen uit de bijnierschors, o.v.k.	x 1000 BEF -	131 618	164 959	185 703	146 762
244213	--- Geneesmiddelen bevattende alkaloiden of derivaten daarvan, doch geen hormonen of antibiotica waarvan:	x 1000 BEF -	3 699 626	4 460 147	4 930 954	4 092 972
24421320	---- Andere gen. voor therapeutisch of profylactisch gebruik (GS 3000), n.o.v.k.	x 1000 BEF -	96 247	144 749	135 853	124 988
24421360	---- Andere geneesmiddelen met vitaminen of andere producten van GS 2936, o.v.k.	x 1000 BEF -	26 344	26 413	31 468	25 958
24421380	---- Andere geneesmiddelen met al dan niet vermengde producten, o.v.k., n.e.g.	x 1000 BEF -	3 531 340	4 249 514	4 716 962	3 906 304
245	- GLYCEROL; ZEEP, WASMIDDELEN, POETS- EN REINIGINGSMIDDELEN, PARFUMS EN KOSMETISCHE ARTIKELEN	x 1000 BEF -	3 802 301	3 856 789	4 341 559	4 586 402
2451	-- Glycerol, zeep en wasmiddelen, poets- en reinigingsmiddelen	x 1000 BEF -	2 590 280	2 609 038	2 965 818	2 726 469
	waarvan:					
24512090	--- Organische tensioactieve producten (excl. zeep), n.e.g.	x 1000 BEF kg	149 034 518 737	181 833 543 178	174 070 524 989	132 393 514 998
24513	--- Zeep, was- en reinigingsmiddelen	x 1000 BEF kg	1 777 756 41 223 828	1 782 839 42 472 072	2 068 984 48 731 951	1 908 443 44 282 109
245131	---- Zeep en als zeep te gebruiken organische tensio-actieve producten en bereidingen waarvan:	x 1000 BEF kg	44 674 1 447 836	50 641 1 671 444	48 282 1 568 416	51 969 1 640 734
24513120	---- Zeep en org. tensioact. prod. in de vorm van staven, enz., voor toiletgebruik	x 1000 BEF kg	9 031 100 955	4 678 38 429	5 536 45 896	3 558 30 820

(1) Leveringen m.i.v. aan het buitenland geleverd maakloonwerk.

(2) Statistische classering van producten gekoppeld aan activiteiten - CPA (2-6 cijfers); Prodcop-lijst (8 cijfers).

(3) Voorlopige cijfers.

MAANDSTATISTIEK VAN DE INDUSTRIELE PRODUCTIE - PRODCOM

Leveringen in waarde en in hoeveelheid (1) volgens de CPA en de Prodcorn-lijst (2) (3)

5	6	7
1 826	1 604	1 550
19 137	21 199	17 814
60 554	83 763	66 653
827 770	1 136 173	886 102
563 211	655 400	574 452
3 864 779	4 361 034	3 513 811
51 629	49 480	47 488
898 849	824 013	704 814
511 582	605 920	526 964
2 965 930	3 537 021	2 808 997
7 241 561	9 354 648	6 909 379
570 162	758 104	383 987
256 304	388 573	227 103
2 544 946	2 733 836	2 525 071
6 671 399	8 596 544	6 525 392
300 063	349 422	251 389
125 777	177 437	131 205
3 923 374	5 541 757	3 522 618
108 607	134 208	111 675
9 960	24 060	18 423
3 775 280	5 345 021	3 351 447
6 072 355	5 328 641	4 617 396
2 807 312	3 164 651	3 139 798
114 014	106 608	126 365
392 656	388 559	437 833
2 051 115	2 324 889	2 284 442
47 139 387	53 144 916	51 944 752
50 122	53 795	41 834
1 568 531	1 714 754	1 502 599
3 538	6 891	1 210
30 286	57 219	10 615

(1) Leveringen m.i.v. aan het buitenland geleverd maakloonwerk.

(2) Statistische classering van producten gekoppeld aan activiteiten - CPA (2-6 cijfers); Prodcorn-lijst (8 cijfers).

(3) Voorlopige cijfers.

MAANDSTATISTIEK VAN DE INDUSTRIELE PRODUCTIE - PRODCOM

Leveringen in waarde en in hoeveelheid (1) volgens de CPA en de Prodcop-lijst (2) (3)

Code (2)	Omschrijving	Eenheid	1999			
			1	2	3	4
24513179	---- Zeep in andere vormen	x 1000 BEF kg	30 020 1 158 398	25 434 1 025 624	29 352 1 106 719	31 281 1 103 320
245132	---- Was- en reinigingsmiddelen	x 1000 BEF kg	1 733 082 39 775 992	1 732 198 40 800 628	2 020 702 47 163 535	1 856 474 42 641 375
24513230	---- Tensioactieve bereidingen, opgemaakt voor de verkoop in het klein	x 1000 BEF kg	281 878 5 909 840	297 685 6 511 736	372 932 7 520 708	236 590 5 122 393
24513250	---- Was- en reinigingsmiddelen, o.v.k.	x 1000 BEF kg	1 171 024 26 827 210	1 180 609 27 473 072	1 349 538 31 666 137	1 324 859 30 058 935
24513260	---- Tensioactieve bereidingen, excl. organische tensioactieve producten n.o.v.k.	x 1000 BEF kg	80 564 858 524	56 147 624 237	67 243 746 199	78 799 878 484
24513270	---- Was- en reinigingsmiddelen, n.o.v.k.	x 1000 BEF kg	199 616 6 180 418	197 757 6 191 583	230 989 7 230 491	216 226 6 581 563
24514	--- Deodorantia en was	x 1000 BEF -	205 522	180 477	229 189	177 758
	waarvan:					
24514100	--- Prep. voor het parfumeren van of het neutraliseren van geuren in vertrekken	x 1000 BEF -	20 863	19 386	25 493	13 402
245143	---- Schoensmeer, boenwas, poetsmiddelen voor carrosserieën, glas of metaal	x 1000 BEF kg	120 276 1 824 750	103 957 1 677 340	134 189 2 172 797	109 002 1 688 630
	waarvan:					
24514350	---- Boenwas en dergelijke preparaten voor het onderhoud van houtwerk	x 1000 BEF kg	7 024 63 230	5 770 43 133	9 050 72 429	7 738 62 437
24514383	---- Poetsmiddelen voor metalen	x 1000 BEF kg	1 726 11 285	1 230 6 785	3 006 15 103	2 438 12 780
24521	-- Parfums en cosmetische artikelen	x 1000 BEF -	1 212 021	1 247 751	1 375 741	1 859 933
	waarvan:					
24521270	--- Producten voor het opmaken van de ogen	x 1000 BEF -	58 288	79 156	57 995	98 785
24521300	--- Producten voor manicure of voor pedicure	x 1000 BEF -	14 194	6 779	7 177	11 251
24521400	--- Poeder, ook indien geperst, voor cosmetisch/toiletgebruik	x 1000 BEF -	13 170	16 962	14 377	18 021
24521500	--- Andere schoonheidsmiddelen	x 1000 BEF -	276 441	330 732	385 859	403 110
245219	--- Scheermiddelen; deodorantia voor lichaamsverzorging; badpreparaten; andere parfumerieën, toiletartikelen neg waarvan:	x 1000 BEF -	164 251	188 173	204 917	207 360
24521950	---- Deodorantia voor lichaamsverzorging en antitranspiratiemiddelen	x 1000 BEF -	62 322	63 986	75 042	98 654
24521970	---- Geparfumeerde badzouten en andere badpreparaten	x 1000 BEF -	47 269	62 350	67 489	64 833
246210	- LIJM EN GELATINE	x 1000 BEF kg	877 407 7 965 033	831 622 7 547 273	891 681 8 138 893	965 590 7 776 025
	WAARVAN:					
24621030	-- Gelatine en derivaten daarvan (excl. lijm van caseïne)	x 1000 BEF kg	541 543 1 853 247	512 075 1 824 020	532 228 1 793 699	617 200 2 062 426

(1) Leveringen m.i.v. aan het buitenland geleverd maakloonwerk.

(2) Statistische classering van producten gekoppeld aan activiteiten - CPA (2-6 cijfers); Prodcop-lijst (8 cijfers).

(3) Voorlopige cijfers.

MAANDSTATISTIEK VAN DE INDUSTRIELE PRODUCTIE - PRODCOM

Leveringen in waarde en in hoeveelheid (1) volgens de CPA en de Prodcop-lijst (2) (3)

5	6	7
26 239	30 248	23 601
902 328	1 142 846	937 825
2 000 993	2 271 094	2 242 608
45 570 856	51 430 162	50 442 153
313 109	352 332	375 930
6 571 337	7 238 670	7 791 350
1 425 398	1 614 701	1 612 938
31 857 699	35 934 297	35 689 961
60 779	64 692	44 765
694 199	765 594	572 034
201 707	239 369	208 975
6 447 621	7 491 601	6 388 808
169 030	202 476	196 544
23 220	18 394	21 692
95 582	115 653	117 611
1 496 404	1 726 197	1 805 757
5 629	8 809	5 942
43 762	75 692	69 801
1 383	1 931	928
7 796	11 921	5 569
3 265 043	2 163 990	1 477 598
67 075	78 299	46 903
8 989	13 177	17 984
129 195	16 619	9 033
634 848	636 698	318 394
215 475	231 679	188 452
69 473	91 751	73 259
66 413	71 849	60 801
885 748	915 231	728 763
7 507 009	7 991 529	6 978 669
581 746	542 281	380 981
2 081 702	1 685 045	1 300 189

(1) Leveringen m.i.v. aan het buitenland geleverd maakloonwerk.

(2) Statistische classering van producten gekoppeld aan activiteiten - CPA (2-6 cijfers); Prodcop-lijst (8 cijfers).

(3) Voorlopige cijfers.

MAANDSTATISTIEK VAN DE INDUSTRIELE PRODUCTIE - PRODCOM

Leveringen in waarde en in hoeveelheid (1) volgens de CPA en de Prodcop-lijst (2) (3)

Code (2)	Omschrijving	Eenheid	1999			
			1	2	3	4
24621060	-- Lijm	x 1000 BEF kg	52 974 818 603	56 632 874 032	61 023 915 366	51 170 777 161
246310	- ETHERISCHE OLIËN; MENGSELS VAN REUKSTOFFEN	x 1000 BEF kg	264 617 1 247 428	255 933 1 254 025	289 298 1 608 850	349 436 1 796 023
24641200	- EMULSIES VOOR GEVOELIGE LAGEN, VOOR FOTGRAFISCH GEBRUIK	x 1000 BEF kg	382 129 5 274 355	406 322 5 492 986	426 434 5 517 982	454 726 5 987 300
2466	- ANDERE CHEMISCHE PRODUCTEN N.E.G. WAARVAN:	x 1000 BEF kg	3 638 779 98 939 016	3 716 160 95 325 621	4 243 671 109 721 392	4 266 337 102 808 890
24663	-- Smeermiddelen; additieven; antivriespreparaten	x 1000 BEF kg	1 564 104 65 094 440	1 484 452 62 378 037	1 759 647 73 187 689	1 630 561 69 847 248
246631	--- Smeermiddelen waarvan:	x 1000 BEF kg	1 362 619 44 965 455	1 278 854 42 351 498	1 530 551 50 861 931	1 421 133 48 597 371
24663157	---- Andere smeermiddelen < 70 gew. % (aard) olie, of => 70 gew. % (aard)olie indien karakter niet door olie bepaald wordt	x 1000 BEF kg	956 919 32 174 414	894 801 30 481 651	1 022 163 35 451 835	957 274 34 089 607
24663179	---- Andere smeermiddelen, n.e.g.	x 1000 BEF kg	392 814 12 660 195	370 365 11 705 393	491 745 15 197 483	451 853 14 385 925
246632	--- Antiklopmiddelen; dopes voor minerale olie en dergelijke producten	x 1000 BEF kg	169 284 18 703 281	175 816 18 831 626	200 890 21 112 517	188 795 20 335 009
246633	--- Remvloeistoffen; antivriespreparaten en vloeibare ontdooiingspreparaten	x 1000 BEF kg	32 201 1 425 704	29 782 1 194 913	28 206 1 213 241	20 633 914 868
24663330	---- Remvloeistoffen en dergelijke vloeistoffen met =< 70 gew.% aardolie	x 1000 BEF kg	5 448 329 588	3 993 203 279	5 184 276 571	5 693 292 711
24663350	---- Antivriespreparaten en vloeibare ontdooiingspreparaten	x 1000 BEF kg	26 753 1 096 116	25 789 991 634	23 022 936 670	14 940 622 157
246642	-- Modeleerpasta's; tandtechnische waspreparaten en andere preparaten voor tandtechnisch gebruik, ...	x 1000 BEF kg	61 328 217 430	110 136 252 976	71 279 246 236	94 968 378 037
246645	-- Appreteermiddelen, middelen voor het versnellen van het verproces of van het fixeren van kleurstoffen e.d. waarvan:	x 1000 BEF kg	312 777 3 321 305	309 985 3 056 342	325 043 3 499 689	317 753 3 558 989
24664570	--- Appreteermiddelen e.d. voor de textiel- of derq. industrieën	x 1000 BEF kg	129 807 2 336 215	117 676 2 107 362	139 753 2 469 608	135 288 2 515 361
246646	-- Beitspreparaten; vloeimiddelen; bereide rubbervulcanisatieversnellers; weekmakers en dergelijke waarvan:	x 1000 BEF kg	704 645 5 890 023	807 754 6 545 139	862 058 7 281 772	825 599 6 972 469
24664620	--- Preparaten voor het beitsen van metalen	x 1000 BEF kg	29 890 247 648	16 895 116 928	24 546 199 641	15 489 129 221
24664650	--- Bereide antioxydanten en stabilisatiemiddelen voor rubber of voor kunststof	x 1000 BEF kg	368 922 3 172 209	421 442 3 290 930	453 650 3 654 140	456 239 3 888 553
246647	-- Bereide bindmiddelen voor gietvormen of voor gietkernen; chemische producten en residuen van de chemische of van	x 1000 BEF kg	45 692 2 707 637	42 594 2 505 151	62 455 3 291 997	58 526 3 157 489
246648	-- Diverse andere chemische producten n.e.g. waarvan:	x 1000 BEF kg	663 163 16 810 460	697 101 15 946 308	806 756 15 913 176	1 000 839 13 793 601
24664867	--- Vlamwerende, waterwerende en andere preparaten voor de bescherming van bouwwerken	x 1000 BEF kg	23 426 399 592	30 354 473 549	37 853 613 459	36 488 481 714

(1) Leveringen m.i.v. aan het buitenland geleverd maakloonwerk.

(2) Statistische classering van producten gekoppeld aan activiteiten - CPA (2-6 cijfers); Prodcop-lijst (8 cijfers).

(3) Voorlopige cijfers.

MAANDSTATISTIEK VAN DE INDUSTRIELE PRODUCTIE - PRODCOM

Leveringen in waarde en in hoeveelheid (1) volgens de CPA en de Prodcop-lijst (2) (3)

5	6	7
47 042	63 359	61 467
744 936	770 002	1 079 652
347 213	359 357	344 221
1 881 904	1 981 521	1 744 996
407 249	474 157	518 899
5 651 486	6 589 119	6 694 358
3 860 969	4 279 182	3 730 427
95 001 731	112 387 758	100 748 965
1 509 298	1 903 088	1 550 243
61 437 607	75 595 284	67 679 241
1 299 371	1 635 686	1 330 642
42 710 078	55 212 241	43 705 500
867 774	1 149 342	869 889
29 913 014	40 274 800	30 655 664
417 774	473 941	449 765
12 620 439	14 781 104	12 914 543
184 871	223 212	198 332
17 719 161	18 555 369	23 055 889
25 056	44 190	21 269
1 008 368	1 827 674	917 852
5 202	7 149	2 919
298 815	400 003	197 079
19 854	37 041	18 350
709 553	1 427 671	720 773
109 163	78 683	93 789
404 270	347 345	303 887
288 950	343 768	346 942
3 299 595	4 075 012	3 632 152
112 276	170 115	147 764
2 187 548	2 980 283	2 349 889
810 606	748 543	662 568
6 839 101	5 514 272	5 002 979
17 516	19 591	23 869
131 358	164 062	159 963
450 115	392 721	329 256
3 951 835	3 293 611	3 043 486
63 595	84 744	55 652
3 278 603	4 320 197	2 933 013
697 191	739 584	700 408
14 014 658	16 524 959	16 527 951
36 219	37 541	28 772
608 072	595 309	523 336

(1) Leveringen m.i.v. aan het buitenland geleverd maakloonwerk.

(2) Statistische classering van producten gekoppeld aan activiteiten - CPA (2-6 cijfers); Prodcop-lijst (8 cijfers).

(3) Voorlopige cijfers.

MAANDSTATISTIEK VAN DE INDUSTRIELE PRODUCTIE - PRODCOM

Leveringen in waarde en in hoeveelheid (1) volgens de CPA en de Prodcorn-lijst (2) (3)

Code (2)	Omschrijving	Eenheid	1999			
			1	2	3	4
2470	- SYNTHETISCHE OF KUNSTMATIGE VEZELS	x 1000 BEF kg	1 499 252 22 511 494	1 473 831 23 306 633	1 799 879 27 659 387	1 440 153 22 866 927
	WAARVAN:					
24701	-- Synthetische vezels	x 1000 BEF kg	1 114 755 19 519 786	1 124 873 20 375 265	1 330 331 23 966 722	1 034 959 19 464 689
	waarvan:					
24701195	--- Kabels van synt. fil. en synt. stapelvezels van polypropyleen, gekeerd noch gekamd	x 1000 BEF kg	129 298 3 592 895	124 491 3 819 991	137 040 4 186 065	141 154 4 192 024
247013	--- Getextureerde garens en andere garens, eendraads	x 1000 BEF kg	740 813 11 034 523	748 855 11 320 145	859 737 13 088 742	670 323 10 009 490
	waarvan:					
24701323	--- Getextureerde garens van polypropyleen	x 1000 BEF kg	474 895 6 928 013	485 703 7 394 944	568 954 8 892 972	429 007 6 354 680
25	PRODUKTEN VAN RUBBER OF KUNSTSTOF	x 1000 BEF -	14 027 254	14 153 526	16 031 123	15 106 355
251	- PRODUKTEN VAN RUBBER	x 1000 BEF -	1 842 374	1 841 093	2 047 043	1 801 378
	WAARVAN:					
251210	-- Van een nieuw loopvlak voorziene luchtbanden, van rubber	x 1000 BEF p/st	70 819 9 347	83 729 11 459	88 566 14 309	81 364 13 974
251320	-- Niet-ge vulcaniseerde rubber en artikelen daarvan; ge vulcaniseerde rubber (niet gehard) waarvan:	x 1000 BEF kg	736 940 15 052 091	778 917 15 500 412	844 157 16 346 395	703 414 13 361 278
25132013	--- Rubber met carbonblack en derg. zwartsel of siliciumdioxide, niet gevulc.	x 1000 BEF kg	135 338 1 587 268	165 027 1 682 700	191 428 1 832 595	163 217 1 602 545
25132019	--- Rubbarmengsels, niet-ge vulcaniseerd, andere dan die bedoeld bij onderverdeling 400510 en 400520	x 1000 BEF kg	272 312 10 611 465	276 476 10 915 844	301 088 11 513 741	253 110 9 232 643
25132087	--- Staven en profielen van niet-geharde ge vulcaniseerd rubber zonder celstructuur	x 1000 BEF kg	178 660 1 933 417	180 451 1 958 282	189 663 1 940 857	166 589 1 794 976
251340	-- Drijfriemen, drijfsnaren en transportbanden, van ge vulcaniseerde rubber	x 1000 BEF kg	316 933 509 323	291 917 556 964	288 280 594 408	263 423 561 574
25137	-- Artikelen van ge vulcaniseerde rubber n.e.g., geharde rubber, werken van geharde rubber waarvan:	x 1000 BEF kg	292 337 1 091 354	291 236 1 103 771	331 544 1 305 470	321 894 1 250 942
25137323	--- Pakking- en sluitringen, van ge vulcaniseerde rubber	x 1000 BEF kg	76 427 315 622	73 395 303 332	85 115 355 199	62 405 291 197
25137360	--- Andere artikelen van niet-geharde ge vulcaniseerde rubber	x 1000 BEF kg	21 520 181 250	21 947 215 575	27 798 296 818	26 861 224 890
252	- PRODUKTEN VAN KUNSTSTOF	x 1000 BEF -	12 184 880	12 312 433	13 984 080	13 304 977
2521	-- Platen, vellen, buizen en profielen, van kunststof	x 1000 BEF kg	5 655 367 55 455 745	5 675 467 58 031 081	6 317 144 65 399 603	5 993 347 63 374 741
252110	--- Monofilament dikker dan 1 mm, alsmede staven en profielen, van kunststof waarvan:	x 1000 BEF kg	302 040 2 499 032	327 874 2 983 420	374 567 3 486 090	349 731 3 539 285
25211070	--- Monofilament > 1 mm, staven en profielen, van polymeren van vinylchloride	x 1000 BEF kg	140 671 1 464 951	166 620 1 886 049	189 247 2 294 287	171 634 2 244 986
25212	--- Buizen, slangen en hulpstukken daarvoor, van kunststof	x 1000 BEF kg	687 684 5 459 472	636 724 4 882 384	818 156 6 821 951	727 525 6 084 514

(1) Leveringen m.i.v. aan het buitenland geleverd maakloonwerk.

(2) Statistische classering van producten gekoppeld aan activiteiten - CPA (2-6 cijfers); Prodcorn-lijst (8 cijfers).

(3) Voorlopige cijfers.

MAANDSTATISTIEK VAN DE INDUSTRIELE PRODUCTIE - PRODCOM

Leveringen in waarde en in hoeveelheid (1) volgens de CPA en de Prodcom-lijst (2) (3)

5	6	7
1 529 451	1 498 408	966 420
22 974 263	22 487 889	14 018 432
1 129 149	1 045 120	623 856
19 765 208	18 866 175	11 255 735
115 513	136 283	103 913
3 298 528	3 788 429	3 123 701
819 875	701 404	426 185
11 667 302	10 214 480	6 616 936
619 820	482 366	331 378
8 761 672	7 323 329	4 917 859
14 557 151	16 993 293	13 325 369
1 836 711	2 005 277	1 797 962
88 060	114 690	92 808
11 065	13 024	13 751
726 762	766 627	721 759
13 641 791	15 663 742	13 303 412
158 321	176 900	171 737
1 741 265	1 796 474	1 868 247
244 827	258 701	259 815
8 878 515	10 847 051	8 811 150
193 211	192 082	160 364
2 237 970	2 158 137	1 831 554
348 463	267 913	261 056
439 948	457 343	426 779
260 729	347 668	240 508
1 106 648	1 416 141	974 398
69 311	85 451	71 548
296 803	338 749	311 922
22 292	26 248	26 100
214 344	255 847	222 254
12 720 440	14 988 016	11 527 407
5 898 869	6 704 031	5 246 014
62 570 916	65 900 651	51 114 259
327 104	457 807	287 332
3 253 855	3 845 416	2 984 794
167 491	247 743	156 198
2 152 932	2 360 199	1 908 262
659 591	920 453	544 753
5 558 989	8 339 358	3 648 823

(1) Leveringen m.i.v. aan het buitenland geleverd maakloonwerk.

(2) Statistische classering van producten gekoppeld aan activiteiten - CPA (2-6 cijfers); Prodcom-lijst (8 cijfers).

(3) Voorlopige cijfers.

MAANDSTATISTIEK VAN DE INDUSTRIELE PRODUCTIE - PRODCOM

Leveringen in waarde en in hoeveelheid (1) volgens de CPA en de Prodcorn-lijst (2) (3)

Code (2)	Omschrijving	Eenheid	1999			
			1	2	3	4
252121	---- Kunstarmen van geharde proteïne of van cellulosekunststof; stijve buizen en slangen van kunststof waarvan:	x 1000 BEF kg	409 078 4 207 333	412 882 3 941 712	526 634 5 311 046	480 273 5 073 736
25212157	----- Stijve buizen en slangen, van polymeren van vinylchloride	x 1000 BEF kg	115 760 2 106 781	107 620 2 104 195	146 733 2 718 520	149 474 2 808 538
252122	---- Andere buizen, slangen en hulpstukken van kunststof waarvan:	x 1000 BEF kg	278 606 1 252 139	223 842 940 672	291 522 1 510 905	247 252 1 010 778
25212235	----- Niet-versterkte buizen en slangen, zonder hulpstukken, n.e.g.	x 1000 BEF kg	100 110 769 561	80 274 536 686	115 013 1 035 824	82 277 561 670
252130	--- Platen, vellen, foliën, stroken en strippen, van kunststof, niet gecombineerd met andere stoffen waarvan:	x 1000 BEF kg	3 051 483 36 238 387	3 192 230 39 572 497	3 299 420 42 183 083	3 272 455 42 117 371
25213010	---- Andere platen ..., van polymeren van ethyleen, niet versterkt, dik <= 0,1 mm	x 1000 BEF kg	842 955 15 620 325	868 797 15 932 530	966 772 18 458 445	1 003 932 18 019 861
25213017	---- Andere platen ..., van polymeren van ethyleen, niet versterkt, dik > 0,1 mm	x 1000 BEF kg	162 269 2 415 239	161 711 2 301 346	198 868 3 015 120	219 716 3 888 873
25213021	---- Andere platen ..., van biaxiaal gerichte polymeren van propyleen, dik <= 0,10 mm	x 1000 BEF kg	959 505 8 861 231	1 052 069 11 861 332	972 407 10 453 634	955 974 10 352 611
25213029	---- Andere stroken, dik > 0,10 mm	x 1000 BEF kg	64 822 773 946	69 158 723 163	85 167 879 260	73 021 953 920
25213030	---- Andere platen ..., van polymeren van styreen, niet versterkt, enz.	x 1000 BEF kg	211 705 1 203 256	226 750 1 322 017	227 989 1 424 351	218 329 1 116 974
25213049	---- Andere platen ..., van polymeren van vinylchl., flex., weekmakers, dik > 1 mm	x 1000 BEF kg	36 981 513 854	52 941 864 323	52 162 692 217	34 651 548 295
25213053	---- Platen ..., van polymethylmethacrylaat, niet versterkt, enz.	x 1000 BEF kg	56 237 589 611	47 463 498 687	62 913 585 818	56 742 621 310
2521300A	---- = 30.59+62 Ander platen ..., n.e.g.	x 1000 BEF kg	73 562 487 179	74 970 563 717	102 613 688 427	81 809 584 577
25213090	---- Platen ..., van andere kunststof, niet versterkt, andere	x 1000 BEF kg	29 206 159 534	23 069 68 023	34 444 102 156	25 606 88 803
25214	--- Andere platen, vellen, foliën, stroken en strippen, van kunststof	x 1000 BEF kg	1 614 160 11 258 854	1 518 639 10 592 780	1 825 001 12 908 479	1 643 636 11 633 571
252141	---- Andere platen, vellen, foliën, stroken en strippen, van kunststof, met celstructuur waarvan:	x 1000 BEF kg	1 117 649 8 255 478	1 068 465 7 855 342	1 241 029 9 272 181	1 112 516 8 437 583
25214120	----- Platen ... met celstructuur, van polymeren van styreen	x 1000 BEF kg	245 896 2 150 997	226 730 1 928 898	278 653 2 421 192	272 443 2 325 184
25214150	----- Platen ... met celstructuur, van polymeren van urethanen	x 1000 BEF kg	715 483 5 317 687	704 246 5 226 048	803 583 6 025 779	691 503 5 374 818
252142	---- Andere platen, vellen, foliën, stroken en strippen, van kunststof, zonder celstructuur waarvan:	x 1000 BEF kg	496 511 3 003 376	450 174 2 737 438	583 972 3 636 298	531 120 3 195 988
25214280	----- Andere platen ... van kunststof zonder celstructuur, niet van polymerisatieproducten	x 1000 BEF kg	199 795 1 187 786	188 238 1 097 014	282 672 1 761 807	243 874 1 530 583
25221	-- Verpakkingsmateriaal van kunststof	x 1000 BEF -	1 738 938	1 800 890	2 099 409	1 950 706

(1) Leveringen m.i.v. aan het buitenland geleverd maakloonwerk.

(2) Statistische classering van producten gekoppeld aan activiteiten - CPA (2-6 cijfers); Prodcorn-lijst (8 cijfers).

(3) Voorlopige cijfers.

MAANDSTATISTIEK VAN DE INDUSTRIELE PRODUCTIE - PRODCOM

Leveringen in waarde en in hoeveelheid (1) volgens de CPA en de Prodcom-lijst (2) (3)

5	6	7
416 284	623 792	337 549
4 387 408	6 878 113	2 725 086
121 120	168 838	62 572
2 379 400	3 367 624	1 196 956
243 307	296 661	207 204
1 171 581	1 461 245	923 737
88 035	114 184	71 327
719 518	866 348	571 321
3 280 733	3 416 623	2 950 513
41 920 075	40 387 741	33 790 448
899 150	950 243	854 267
16 859 992	17 678 437	15 205 827
183 305	205 628	212 905
2 940 418	3 084 339	2 896 208
1 155 540	944 888	862 788
11 938 649	7 880 480	7 596 522
65 785	83 660	55 812
829 609	1 110 564	644 650
210 148	245 918	204 928
1 231 872	1 670 903	947 760
44 020	50 719	31 332
600 859	801 466	445 261
40 679	58 565	44 833
407 542	652 279	476 397
86 722	112 760	79 985
565 981	752 167	524 940
26 740	35 607	34 629
110 315	137 925	140 782
1 631 441	1 909 148	1 463 416
11 837 997	13 328 136	10 690 194
1 057 401	1 357 440	1 017 371
8 165 348	9 748 881	7 751 660
258 001	313 789	257 509
2 386 862	2 539 511	2 068 405
671 332	884 997	615 430
5 115 272	6 431 437	4 947 213
574 040	551 708	446 045
3 672 649	3 579 255	2 938 534
283 697	261 828	200 801
1 856 826	1 761 357	1 396 505
1 892 444	2 270 829	1 863 449

(1) Leveringen m.i.v. aan het buitenland geleverd maakloonwerk.

(2) Statistische classering van producten gekoppeld aan activiteiten - CPA (2-6 cijfers); Prodcom-lijst (8 cijfers).

(3) Voorlopige cijfers.

MAANDSTATISTIEK VAN DE INDUSTRIELE PRODUCTIE - PRODCOM

Leveringen in waarde en in hoeveelheid (1) volgens de CPA en de Prodcop-lijst (2) (3)

Code (2)	Omschrijving	Eenheid	1999			
			1	2	3	4
25221100	--- Zakken van polymeren van ethyleen	x 1000 BEF kg	391 873 5 930 965	406 814 6 093 873	440 993 6 602 162	410 730 6 244 674
25221200	--- Zakken van andere kunststof (excl. ethyleen)	x 1000 BEF kg	22 249 105 315	24 332 109 976	29 903 144 266	22 874 103 237
25221300	--- Dozen, bakken, kisten en dergelijke artikelen, van kunststof	x 1000 BEF kg	386 160 4 608 103	453 151 5 157 628	549 297 6 414 332	470 430 5 376 286
252214	--- Flessen, flacons en dergelijke artikelen van kunststof	x 1000 BEF p/st	602 245 206 340 992	588 930 220 847 938	703 094 264 830 015	693 495 274 349 018
25221450	---- Flessen, flacons en dergelijke artikelen, van kunststof, <= 2 l	x 1000 BEF p/st	393 564 164 478 972	376 438 177 147 993	480 136 220 192 518	473 525 230 170 017
25221470	---- Flessen, flacons en dergelijke artikelen, van kunststof, > 2 l	x 1000 BEF p/st	208 681 41 862 020	212 492 43 699 945	222 958 44 637 497	219 970 44 179 001
252215	--- Ander verpakkingsmateriaal van kunststof waarvan:	x 1000 BEF -	336 411	327 663	376 122	353 177
25221527	---- Stoppen, deksels en andere sluitingen, van kunststof	x 1000 BEF kg	54 700 324 146	57 662 280 672	61 483 374 234	52 663 403 196
25221540	---- Andere artikelen voor vervoer of verpakking, van kunststof	x 1000 BEF p/st	252 852 320 156 090	232 784 214 749 266	276 829 249 477 110	267 996 230 883 051
2523	-- Kunststofartikelen voor de bouw	x 1000 BEF -	1 308 052	1 252 615	1 608 280	1 517 215
	waarvan:					
25231300	--- Reservoirs ... e.d. bergingsmiddelen, inhoud > 300 l, van kunststof	x 1000 BEF kg	34 706 136 624	25 744 108 631	33 791 148 950	32 997 138 026
252314	--- Deuren en ramen, alsmede kozijnen daarvoor en drempels voor deuren; blinden, jaloezieën en dergelijke	x 1000 BEF kg	882 573 5 560 108	776 536 4 841 163	1 016 234 6 491 057	997 218 5 983 171
25231450	---- Deuren en ramen, kozijnen en drempels, van kunststof	x 1000 BEF kg	789 661 4 971 204	685 817 4 297 154	891 046 5 746 311	865 996 5 219 333
25231470	---- Blinden, jaloezieën ... en dergelijke artikelen alsmede delen, van kunststof	x 1000 BEF kg	92 912 588 904	90 719 544 009	125 188 744 746	131 222 763 838
252315	--- Andere kunststofartikelen voor de bouw n.e.g.	x 1000 BEF kg	120 152 1 345 086	101 450 1 048 410	148 894 1 645 974	152 155 1 724 517
25231550	---- Garnituren en beslag, om blijvend te worden bevestigd, van kunststof	x 1000 BEF kg	76 824 1 140 875	58 946 862 987	99 378 1 415 916	103 987 1 525 833
25231590	---- Andere artikelen van kunststof voor de bouw	x 1000 BEF kg	43 328 204 211	42 504 185 423	49 516 230 058	48 168 198 684
2524	-- Overige produkten van kunststof	x 1000 BEF -	3 482 523	3 583 461	3 959 247	3 843 709
	waarvan:					
252421	--- Platen, vellen, foliën, strippen en andere platte produkten van kunststof, zelfklevend, op rollen, met een breedte	x 1000 BEF kg	118 528 534 022	114 199 471 929	138 291 953 032	117 608 807 819
252422	--- Andere zelfklevende band, platen, strippen, vellen, foliën, op rollen, en andere platte produkten van kunststof	x 1000 BEF kg	297 156 1 245 114	289 286 1 210 763	352 318 1 386 088	309 786 1 226 920
252423	--- Vaatwerk, andere huishoudelijke artikelen en toiletartikelen, van kunststof waarvan:	x 1000 BEF kg	488 036 2 456 841	501 856 2 609 338	505 552 2 613 142	623 682 2 976 295

(1) Leveringen m.i.v. aan het buitenland geleverd maakloonwerk.

(2) Statistische classering van producten gekoppeld aan activiteiten - CPA (2-6 cijfers); Prodcop-lijst (8 cijfers).

(3) Voorlopige cijfers.

MAANDSTATISTIEK VAN DE INDUSTRIELE PRODUCTIE - PRODCOM

Leveringen in waarde en in hoeveelheid (1) volgens de CPA en de Prodcop-lijst (2) (3)

5	6	7
390 107	442 842	365 527
6 257 806	6 898 441	5 483 321
16 099	20 212	15 244
82 716	103 157	82 745
495 944	518 595	385 524
5 835 252	6 110 163	4 193 229
664 245	862 246	739 666
275 383 029	344 618 847	308 819 679
484 544	622 180	549 165
232 594 227	299 835 078	265 893 361
179 701	240 066	190 501
42 788 802	44 783 769	42 926 318
326 049	426 934	357 488
45 653	60 211	35 014
298 000	357 973	355 073
227 235	301 782	259 637
183 881 246	231 668 351	190 774 123
1 447 675	1 922 767	1 413 401
29 210	43 131	25 143
120 828	184 238	116 698
954 918	1 312 794	822 086
5 859 499	7 919 999	5 780 234
814 614	1 141 499	746 817
5 075 047	6 966 713	5 292 651
140 304	171 295	75 269
784 452	953 286	487 583
133 432	170 231	132 875
1 269 798	1 727 575	1 433 057
78 590	111 630	101 571
1 035 014	1 465 834	1 290 769
54 842	58 601	31 304
234 784	261 741	142 288
3 481 452	4 090 389	3 004 543
98 109	139 351	96 824
806 017	569 926	395 446
299 867	387 447	281 838
1 219 634	1 107 710	1 128 980
488 502	559 674	494 014
2 558 349	3 082 929	2 950 032

(1) Leveringen m.i.v. aan het buitenland geleverd maakloonwerk.

(2) Statistische classering van producten gekoppeld aan activiteiten - CPA (2-6 cijfers); Prodcop-lijst (8 cijfers).

(3) Voorlopige cijfers.

MAANDSTATISTIEK VAN DE INDUSTRIELE PRODUCTIE - PRODCOM

Leveringen in waarde en in hoeveelheid (1) volgens de CPA en de Prodcop-lijst (2) (3)

Code (2)	Omschrijving	Eenheid	1999			
			1	2	3	4
25242320	--- Keuken- en tafelgerei van kunststof	x 1000 BEF kg	376 611 1 604 113	379 375 1 593 176	401 216 1 852 743	509 368 2 064 602
25242400	--- Delen van kunststof voor verlichtingstoestellen	x 1000 BEF -	38 499	39 286	40 826	37 123
252428	--- Beslag voor meubelen, carrosserieën en dergelijke, versieringsvoorwerpen e.d. van kunststof waarvan:	x 1000 BEF -	1 141 130	1 287 331	1 280 688	1 211 259
25242870	--- Andere artikelen van kunststof en artikelen van ander materiaal	x 1000 BEF -	968 568	1 133 527	1 101 351	1 006 877
252490	--- Vervaardiging van kunststofartikelen waarvan:	x 1000 BEF kg	782 312 2 318 187	697 231 2 257 826	904 107 2 716 061	838 196 2 572 600
25249010	--- Delen van kunststof voor machines, kernreactoren, stoomketels, mechanieke werktuigen	x 1000 BEF kg	190 392 968 693	185 951 894 911	226 039 1 036 173	209 976 889 785
25249030	--- Delen van kunststof voor zend- of ontvangapparaten, radio- en televisietoestellen	x 1000 BEF kg	112 836 262 029	140 819 386 056	195 115 533 540	218 205 569 329
25249060	--- Delen van kunststof voor voertuigen voor vervoer over land	x 1000 BEF kg	309 621 798 786	243 335 737 504	344 318 909 764	263 077 871 910
26	OVERIGE NIET-METAALHOUDENDE MINERALE PRODUCTEN WAARVAN:	x 1000 BEF -	12 894 987	12 408 168	16 825 708	16 695 672
261	- GLAS EN PRODUCTEN VAN GLAS	x 1000 BEF -	4 406 053	4 650 183	5 378 579	4 976 962
26111	-- Vuurgepolijst glas ("float glass") waarvan:	x 1000 BEF m2	1 019 687 7 249 438	1 058 154 7 845 996	1 236 731 9 357 599	1 107 818 8 732 565
26111280	--- Ander vuurgepolijst, geslepen of gepolijst glas, n.e.g.	x 1000 BEF m2	332 436 2 993 621	384 775 3 431 362	485 261 4 557 526	474 643 4 478 220
26121	-- Gevormd en bewerkt vlakglas	x 1000 BEF -	1 900 219	2 027 437	2 326 443	2 122 582
261211	--- Glas, in platen, gebogen, met schuin geslepen randen, gegraveerd, van gaten voorzien, geëmailleerd, enz.	x 1000 BEF kg	111 780 2 643 996	156 965 3 774 249	151 646 3 253 272	158 609 3 589 059
261212	--- Veiligheidsglas waarvan:	x 1000 BEF -	1 109 007	1 165 172	1 338 538	1 197 091
26121230	--- Veiligheidsglas bestaande uit geharde glasplaten, n.e.g.	x 1000 BEF m2	85 870 78 201	99 538 98 984	114 004 100 353	80 168 70 778
26121255	--- Veiligheidsglas bestaande uit opeengekitte glasplaten, voor automobielen	x 1000 BEF kg	325 724 2 968 117	357 665 3 103 012	410 875 3 520 075	358 866 3 060 339
26121270	--- Veiligheidsglas bestaande uit opeengekitte glasplaten, n.e.g.	x 1000 BEF m2	295 225 452 559	284 291 400 556	319 924 488 499	298 368 443 522
261213	--- Spiegels van glas; meerwandig glas voor isoleringsdoeleinden	x 1000 BEF -	679 432	705 300	836 259	766 882
26121330	--- Meerwandig glas voor isoleringsdoeleinden	x 1000 BEF m2	460 205 345 656	472 803 346 054	559 824 409 428	576 531 438 667
26121390	--- Andere spiegels van glas, ook indien omlijst	x 1000 BEF kg	219 227 11 023 300	232 497 10 166 565	276 435 11 619 786	190 351 8 540 543

(1) Leveringen m.i.v. aan het buitenland geleverd maakloonwerk.

(2) Statistische classering van producten gekoppeld aan activiteiten - CPA (2-6 cijfers); Prodcop-lijst (8 cijfers).

(3) Voorlopige cijfers.

MAANDSTATISTIEK VAN DE INDUSTRIELE PRODUCTIE - PRODCOM

Leveringen in waarde en in hoeveelheid (1) volgens de CPA en de Prodcop-lijst (2) (3)

5	6	7
405 939	447 386	397 047
1 904 545	2 232 364	2 100 542
30 361	34 217	16 659
1 198 530	1 219 365	1 060 672
1 024 231	1 037 164	895 197
751 497	989 265	449 845
2 451 865	3 243 000	1 635 830
177 697	219 092	110 732
842 641	1 054 442	688 966
191 655	366 102	69 800
465 269	910 412	200 615
258 332	271 281	181 742
920 730	1 044 511	582 504
16 115 135	20 001 842	12 474 799
4 695 558	5 799 177	4 302 170
1 085 740	1 336 635	925 719
8 140 080	10 048 301	6 948 009
383 064	499 019	334 928
3 619 998	4 636 794	3 224 850
2 018 556	2 505 495	1 652 697
131 695	158 209	112 203
2 896 688	2 858 274	3 003 236
1 121 881	1 406 494	1 017 074
73 536	96 876	62 441
63 184	78 715	52 575
352 490	420 487	300 046
2 994 704	3 623 666	2 344 236
280 792	415 952	316 234
420 188	577 134	482 973
764 980	940 792	523 420
590 507	718 323	363 435
432 116	521 488	248 709
174 473	222 469	159 985
7 861 049	9 932 806	7 329 260

(1) Leveringen m.i.v. aan het buitenland geleverd maakloonwerk.

(2) Statistische classering van producten gekoppeld aan activiteiten - CPA (2-6 cijfers); Prodcop-lijst (8 cijfers).

(3) Voorlopige cijfers.

MAANDSTATISTIEK VAN DE INDUSTRIELE PRODUCTIE - PRODCOM

Leveringen in waarde en in hoeveelheid (1) volgens de CPA en de Prodc-com-lijst (2) (3)

Code (2)	Omschrijving	Eenheid	1999			
			1	2	3	4
26131	-- Holgas	x 1000 BEF p/st	366 572	329 162	382 777	382 932
			43 577 763	35 492 184	43 272 145	40 871 749
26141	-- Glasvezels	x 1000 BEF kg	657 252	692 123	837 337	808 469
			11 278 435	11 713 720	13 798 468	13 978 536
261411	--- Lonten, rovings en garens, ook indien gesneden, van glasvezels	x 1000 BEF kg	225 479 3 602 022	265 998 4 541 464	394 855 6 552 841	362 361 6 309 596
261412	--- Vliezen, netten, matten, matrassen, platen en dergelijke niet-geweven produkten van glasvezels	x 1000 BEF kg	431 773 7 676 413	426 125 7 172 256	442 482 7 245 627	446 108 7 668 940
2615	-- Overig bewerkt glas, inclusief technisch glaswerk	x 1000 BEF -	462 323	543 307	595 291	555 161
26151	--- Overig half-afgewerkt glas	x 1000 BEF kg	271 337 7 107 406	355 126 9 029 839	356 766 8 942 177	341 521 8 725 924
26152	--- Technisch en ander glaswerk	x 1000 BEF -	190 986	188 181	238 525	213 640
26251	- ARTIKELN VAN KERAMISCHE STOFFEN N.E.G.	x 1000 BEF kg	15 221 73 893	12 456 26 718	12 509 77 993	11 588 29 404
26261	- VUURVASTE KERAMISCHE PRODUCTEN	x 1000 BEF kg	154 606 4 893 129	190 068 4 998 718	233 739 6 155 436	295 049 9 038 980
	WAARVAN:					
26261300	-- Vuurvast cement/mortel/beton en dergelijke vuurvaste preparaten, n.e.g.	x 1000 BEF kg	47 878 2 363 489	47 628 2 376 244	51 441 2 704 036	57 635 2 393 401
26401	- BAKSTENEN, TEGELS EN ANDER BOUWMATERIAAL, VAN GEBAKKEN KLEI	x 1000 BEF -	951 721	785 407	1 232 208	1 157 719
	WAARVAN:					
264011	-- Bakstenen, vloerstroken (hourdis), balkbekleding en dergelijke, van niet-vuurvaste keramische stoffen waarvan:	x 1000 BEF -	693 177	566 901	912 328	817 497
26401113	--- Bakstenen voor binnenmuren	x 1000 BEF m3	276 511 145 541	178 910 86 754	240 963 109 411	250 951 128 625
26401115	--- Gevelstenen	x 1000 BEF m3	394 092 62 979	335 410 54 532	600 991 97 248	540 193 84 689
265	- CEMENT, KALK EN GIPS	x 1000 BEF -	2 179 058	1 921 090	2 688 971	2 783 754
26511	-- Cement	x 1000 BEF kg	1 618 727 704 097 332	1 395 632 586 479 006	2 064 354 815 289 571	2 157 826 871 470 963
26511100	--- Cementklinker	x 1000 BEF kg	314 658 229 983 606	214 530 156 263 112	214 953 139 740 120	319 089 203 424 198
265112	--- Hydraulisch cement (ander dan cementklinker) waarvan:	x 1000 BEF kg	1 304 069 474 113 726	1 181 102 430 215 894	1 849 401 675 549 451	1 838 737 668 046 765
26511290	---- Ander hydraulisch cement	x 1000 BEF kg	493 001 180 573 780	444 716 150 602 390	760 912 279 605 200	756 384 283 030 000
265210	-- Kalk	x 1000 BEF kg	400 875 163 538 052	386 415 164 505 974	441 306 186 951 278	450 595 179 940 556
26521033	--- Ongebluste kalk	x 1000 BEF kg	359 701 149 799 061	350 934 152 608 109	408 819 177 613 462	404 453 166 678 106

(1) Leveringen m.i.v. aan het buitenland geleverd maakloonwerk.

(2) Statistische classering van producten gekoppeld aan activiteiten - CPA (2-6 cijfers); Prodc-com-lijst (8 cijfers).

(3) Voorlopige cijfers.

MAANDSTATISTIEK VAN DE INDUSTRIELE PRODUCTIE - PRODCOM

Leveringen in waarde en in hoeveelheid (1) volgens de CPA en de Prodcop-lijst (2) (3)

5	6	7
322 162	422 521	476 737
33 432 359	51 116 493	53 211 268
763 309	902 596	730 386
13 249 240	15 067 835	12 625 599
367 788	417 154	319 178
6 451 696	6 499 652	5 424 110
395 521	485 442	411 208
6 797 544	8 568 183	7 201 489
505 791	631 930	516 631
304 856	403 870	367 593
8 674 988	8 922 468	18 143 981
200 935	228 060	149 038
9 857	13 316	10 441
21 765	29 761	28 007
221 443	253 004	318 564
5 678 175	5 297 817	7 050 298
47 422	65 607	73 066
2 525 758	2 248 259	2 519 946
1 154 713	1 441 267	933 279
837 957	1 013 936	625 457
238 943	305 414	186 563
119 816	162 068	104 752
543 712	670 525	420 085
91 901	112 251	71 963
2 579 184	3 222 434	1 958 002
2 010 777	2 605 994	1 474 157
797 388 552	1 014 699 258	590 949 353
222 615	252 060	186 865
146 673 114	163 510 711	124 398 590
1 788 162	2 353 934	1 287 292
650 715 438	851 188 547	466 550 763
805 059	1 060 723	498 193
308 961 000	389 915 000	187 503 000
422 322	435 825	401 095
171 501 998	179 790 990	164 814 411
384 206	394 686	366 758
158 996 443	165 492 608	152 783 112

(1) Leveringen m.i.v. aan het buitenland geleverd maakloonwerk.

(2) Statistische classering van producten gekoppeld aan activiteiten - CPA (2-6 cijfers); Prodcop-lijst (8 cijfers).

(3) Voorlopige cijfers.

MAANDSTATISTIEK VAN DE INDUSTRIELE PRODUCTIE - PRODCOM

Leveringen in waarde en in hoeveelheid (1) volgens de CPA en de Prodcop-lijst (2) (3)

Code (2)	Omschrijving	Eenheid	1999			
			1	2	3	4
26521035	--- Gebluste kalk	x 1000 BEF kg	41 174 13 738 991	35 481 11 897 865	32 487 9 337 816	46 142 13 262 450
26531000	-- Gips, gebrande gips	x 1000 BEF kg	159 456 40 977 074	139 043 27 177 515	183 311 42 215 719	175 333 54 810 347
266	- WERKEN VAN BETON, GIPS EN CEMENT	x 1000 BEF -	3 507 780	3 340 591	5 223 117	5 334 315
2661	-- Werken van beton voor de bouw	x 1000 BEF -	1 763 975	1 694 461	2 664 628	2 786 092
26611	--- Werken van beton voor de bouw	x 1000 BEF kg	1 689 353 576 545 041	1 564 475 515 880 040	2 553 934 858 261 140	2 659 218 908 185 234
266111	---- Dakpannen, tegels, bouwstenen en dergelijke artikelen, van beton of van kunststeen	x 1000 BEF kg	505 485 280 783 292	477 472 246 531 703	885 702 436 031 637	1 025 496 482 235 852
26611130	---- - Blokken en stenen voor het bouwbedrijf, van cement, beton of kunststeen	x 1000 BEF kg	184 240 125 175 458	161 317 97 399 322	299 885 195 971 167	323 231 208 639 346
26611150	---- - Tegels en dergelijke artikelen, van cement, beton of kunststeen	x 1000 BEF kg	321 245 155 607 834	316 155 149 132 381	585 817 240 060 470	702 265 273 596 506
26611200	---- Geprefabriceerde bouwelementen van cement, beton of kunststeen	x 1000 BEF kg	1 021 061 255 894 893	952 339 234 947 053	1 466 547 368 657 259	1 442 742 375 467 805
26611300	---- Buizen van cement, beton of kunststeen	x 1000 BEF kg	162 807 39 866 856	134 664 34 401 284	201 685 53 572 244	190 980 50 481 577
26612000	--- Geprefabriceerde bouwwerken van cement	x 1000 BEF -	74 622	129 986	110 694	126 874
266210	-- Werken van gips voor de bouw	x 1000 BEF m ²	326 670 4 889 789	278 068 4 295 639	325 640 4 738 727	309 102 4 511 810
26631000	-- Stortklaar beton	x 1000 BEF kg	1 003 303 1 128 715 749	954 918 1 062 415 975	1 648 553 1 821 674 182	1 596 528 1 821 677 461
26641000	-- Ander niet-vuurvaste mortel en beton	x 1000 BEF kg	94 047 55 276 480	75 081 44 076 211	129 331 83 844 174	118 921 78 569 867
26651	-- Artikelen van vezelcement	x 1000 BEF -	239 502	232 554	330 132	364 409
26661	-- Andere werken van gips, beton en cement	x 1000 BEF kg	80 283 14 458 426	105 509 18 125 594	124 833 21 070 743	159 263 28 265 878
26701	- STEEN EN WERKEN DAARVAN	x 1000 BEF kg	605 962 61 217 846	548 500 49 014 581	770 875 104 738 389	794 314 111 657 053
26701100	-- Marmer, travertijn, albast, behakt/bezaagd, platte/effen kanten, anders bew.	x 1000 BEF kg	114 941 2 194 626	104 995 1 946 571	120 713 2 494 862	122 750 2 594 295
267012	-- Andere werken van steen, bewerkte steen daaronder begrepen; andere korrels en splinters, kunstmatig gekleurd waarvan:	x 1000 BEF kg	491 021 59 023 220	443 505 47 068 010	650 162 102 243 527	671 564 109 062 758
26701210	--- Stenen voor bestrating, plaveien ..., van natuursteen (excl. leisteen)	x 1000 BEF kg	36 424 10 161 638	32 561 9 246 727	78 565 23 881 542	109 870 31 453 357
26701240	--- Andere kalksteen, n.e.g., behakt/bezaagd, platte/effen kanten, anders bewerkt	x 1000 BEF kg	90 479 2 467 682	93 107 2 576 720	116 332 3 319 219	128 831 3 870 866

(1) Leveringen m.i.v. aan het buitenland geleverd maakloonwerk.

(2) Statistische classering van producten gekoppeld aan activiteiten - CPA (2-6 cijfers); Prodcop-lijst (8 cijfers).

(3) Voorlopige cijfers.

MAANDSTATISTIEK VAN DE INDUSTRIELE PRODUCTIE · PRODCOM

Leveringen in waarde en in hoeveelheid (1) volgens de CPA en de Prodcorn-lijst (2) (3)

5	6	7
38 116	41 139	34 337
12 505 555	14 298 382	12 031 299
146 085	180 615	82 750
37 158 982	47 103 260	19 131 842
5 350 091	6 700 801	3 454 028
2 857 335	3 466 230	1 790 055
2 623 873	3 321 261	1 692 222
922 786 804	1 165 861 627	686 806 206
998 336	1 228 475	693 353
474 575 923	588 585 920	329 487 740
323 413	392 355	237 077
214 589 508	254 961 622	160 089 254
674 923	836 120	455 276
259 986 615	333 624 298	169 398 486
1 430 945	1 842 511	923 101
398 263 648	515 424 539	339 700 345
194 592	250 275	75 768
49 947 233	61 851 168	17 618 121
233 462	144 969	97 833
278 389	349 580	195 042
4 024 827	5 105 406	2 920 741
1 637 438	2 139 112	1 028 272
1 798 559 816	2 279 349 299	1 078 821 466
111 799	147 756	66 096
74 294 572	102 726 927	41 295 671
318 767	419 033	250 468
146 363	179 090	124 095
27 705 505	34 339 845	24 604 066
787 335	968 791	391 195
116 721 890	136 495 563	75 219 390
125 164	169 951	79 768
2 653 023	3 506 163	1 740 131
662 171	798 840	311 427
114 068 867	132 989 400	73 479 259
108 797	116 442	45 436
32 044 728	54 175 917	17 700 321
105 062	126 300	29 695
3 057 090	3 792 602	823 918

(1) Leveringen m.i.v. aan het buitenland geleverd maakloonwerk.

(2) Statistische classering van producten gekoppeld aan activiteiten - CPA (2-6 cijfers); Prodcorn-lijst (3 cijfers).

(3) Voorlopige cijfers.

MAANDSTATISTIEK VAN DE INDUSTRIELE PRODUCTIE - PRODCOM

Leveringen in waarde en in hoeveelheid (1) volgens de CPA en de Prodcorn-lijst (2) (3)

Code (2)	Omschrijving	Eenheid	1999			
			1	2	3	4
26701260	--- Graniet, behakt/bezaagd, platte/effen kanten, anders bewerkt	x 1000 BEF kg	329 174 7 422 334	286 895 6 398 728	401 644 8 571 364	379 205 8 483 670
268	- ANDERE NIET-METAALHOUDENDE MINERALE PRODUCTEN	x 1000 BEF -	808 765	707 855	1 001 663	1 075 511
26811	-- Schuur-, slijp- en polijstmiddelen	x 1000 BEF -	37 077	27 770	29 575	47 553
26821	-- Overige niet-metaalhoudende minerale producten n.e.g. waarvan:	x 1000 BEF -	771 688	680 085	972 088	1 027 958
268212	--- Werken van asfalt of van dergelijke producten	x 1000 BEF -	349 348	273 427	509 522	554 882
26821253	---- Bedekkingsmateriaal van asfalt of dergelijke producten, op rollen	x 1000 BEF m2	280 629 2 946 385	209 322 2 517 938	371 610 3 986 705	406 067 4 349 534
26821290	---- Werken van asfalt of dergelijke producten (excl. op rollen)	x 1000 BEF kg	68 719 4 096 950	64 105 4 712 137	137 912 15 423 429	148 815 15 737 646
268216	--- Niet-metaalhoudende minerale producten n.e.g. waarvan:	x 1000 BEF kg	412 265 19 391 329	390 379 17 321 031	407 884 27 036 015	421 583 32 021 980
26821630	---- Mengsels en werken van minerale stoffen voor warmte-isolering, geluiddemping	x 1000 BEF kg	342 712 5 589 820	322 983 5 357 472	317 255 5 841 022	332 896 5 919 442
26821690	---- Werken van steen of van andere minerale stoffen, n.e.g.	x 1000 BEF kg	3 284 10 276	4 340 13 118	3 021 10 793	3 985 12 788
27	METALEN IN PRIMAIRE VORM (M.U.V. VERVAARDIGING VAN IJZER EN STAAL EN VAN FERRO-LEGERINGEN (EGKS))	x 1000 BEF -	13 460 803	13 346 693	15 753 745	14 456 032
272	- BUIZEN	x 1000 BEF -	512 477	529 503	646 558	575 682
272120	-- Hulpstukken (fittings) voor buisleidingen, van ijzer of van staal, gegoten	x 1000 BEF kg	57 944 436 730	56 026 440 662	89 069 583 678	69 720 483 778
2722	-- Buizen en hulpstukken (fittings) van staal	x 1000 BEF kg	454 533 18 411 853	473 477 19 903 922	557 489 23 519 910	505 962 20 248 899
272210	--- Buizen, pijpen en holle profielen, van ijzer of van staal waarvan:	x 1000 BEF kg	360 428 17 873 987	393 272 19 394 176	465 016 23 038 876	400 485 19 670 382
27221030	---- Buizen, pijpen en holle profielen, naadloos, van ijzer of van staal	x 1000 BEF kg	16 877 246 438	27 935 444 057	39 515 612 680	23 758 358 867
272220	--- Hulpstukken (fittings) voor buisleidingen, van ijzer of van staal, n.e.g.	x 1000 BEF kg	94 105 537 866	80 205 509 746	92 473 481 034	105 477 578 517
273	- OVERIG IJZER EN STAAL EN NIET-EGKS-FERROLEGERINGEN WAARVAN:	x 1000 BEF -	2 730 875	2 718 189	3 158 087	2 909 547
2732	-- Koud gewalst bandstaal	x 1000 BEF kg	417 868 18 941 904	386 746 17 208 643	435 737 19 395 646	352 883 15 453 043
27321017	--- Koudgewalste producten, breedte <= 500 mm, C < 0,25%, van niet-gelegeerd elektroplaat, niet gegloeid	x 1000 BEF kg	265 731 11 553 352	249 283 10 416 176	278 675 11 368 443	236 185 9 611 583
27322013	--- Koudgewalste producten, niet-gelegeerd, breedte <= 500 mm, dompel metallisch bekleed	x 1000 BEF kg	122 246 6 036 052	103 318 5 343 605	122 789 6 446 437	97 462 5 048 279

(1) Leveringen m.i.v. aan het buitenland geleverd maakloonwerk.

(2) Statistische classering van producten gekoppeld aan activiteiten - CPA (2-6 cijfers); Prodcorn-lijst (8 cijfers).

(3) Voorlopige cijfers.

MAANDSTATISTIEK VAN DE INDUSTRIELE PRODUCTIE - PRODCOM

Leveringen in waarde en in hoeveelheid (1) volgens de CPA en de Prodcom-lijst (2) (3)

5	6	7
398 033	485 310	195 262
8 614 516	10 655 311	4 478 464
1 061 980	1 319 792	932 360
43 832	52 153	44 373
1 018 148	1 267 639	887 987
594 996	722 565	492 686
416 755	492 704	308 374
4 866 766	5 886 187	3 553 755
178 241	229 861	184 312
16 816 935	23 246 252	13 433 746
368 997	461 406	364 637
20 164 352	25 456 070	18 392 415
301 006	375 127	307 020
5 565 066	6 702 690	6 504 820
2 220	2 443	1 590
6 545	7 766	3 522
14 210 445	16 562 147	10 818 508
553 827	640 101	470 677
76 534	66 735	40 449
496 539	638 359	407 666
477 293	573 366	430 228
19 205 077	21 981 567	17 554 552
391 589	458 383	353 121
18 752 026	21 353 753	17 161 706
47 806	54 292	49 291
753 080	830 173	813 745
85 704	114 983	77 107
453 051	627 814	392 846
2 856 843	3 370 754	1 148 494
362 677	428 876	298 588
17 185 575	19 795 245	14 134 670
235 966	289 650	169 137
10 485 092	12 114 485	6 848 880
97 380	105 811	102 334
5 418 406	6 215 152	6 048 707

(1) Leveringen m.i.v. aan het buitenland geleverd maakloonwerk.

(2) Statistische classering van producten gekoppeld aan activiteiten - CPA (2-6 cijfers); Prodcom-lijst (8 cijfers).

(3) Voorlopige cijfers.

MAANDSTATISTIEK VAN DE INDUSTRIELE PRODUCTIE - PRODCOM

Leveringen in waarde en in hoeveelheid (1) volgens de CPA en de Prodcorn-lijst (2) (3)

Code (2)	Omschrijving	Eenheid	1999			
			1	2	3	4
27331	-- Koud gevormde of koud gefelste produkten van ijzer, van niet-gelegeerd staal of van roestvrij	x 1000 BEF kg	571 760 16 504 036	540 970 15 554 916	696 440 20 309 111	651 104 19 335 704
273311	--- Profielen van ijzer of van niet-gelegeerd staal waarvan:	x 1000 BEF kg	432 602 12 685 979	414 085 12 058 189	537 321 15 879 847	505 649 15 096 277
27331130	---- Koudgevoormde profielen, verkregen uit platte produkten, van niet-gelegeerd staal, niet bekleed	x 1000 BEF kg	223 543 6 555 770	204 970 6 119 161	273 434 8 211 136	255 015 7 834 560
27331200	--- Koudgevoormde profielen, verkregen uit platte produkten, van roestvrij staal	x 1000 BEF kg	139 158 3 818 057	126 885 3 496 727	159 119 4 429 264	145 455 4 239 427
27341	-- Draad	x 1000 BEF kg	1 584 759 56 096 584	1 622 740 56 870 699	1 852 234 67 783 179	1 758 025 60 627 473
27341130	--- Draad van niet-gelegeerd staal, C < 0,25%	x 1000 BEF kg	768 448 36 483 263	796 567 38 203 622	985 102 46 170 001	952 977 41 359 049
27341170	--- Draad van niet-gelegeerd staal, C >= 0,6%	x 1000 BEF kg	503 952 12 114 142	536 593 12 977 808	562 075 14 683 080	529 600 13 386 040
274	- NON-FERRO METALEN	x 1000 BEF -	9 402 755	9 321 235	11 024 377	10 190 805
	WAARVAN:					
27421	-- Ruw aluminium; aluminiumoxyde	x 1000 BEF kg	108 426 2 221 218	107 346 2 189 286	120 068 2 322 085	148 563 2 737 026
274222	-- Staven en profielen, van aluminium	x 1000 BEF kg	909 153 8 249 520	995 869 8 844 604	1 096 951 10 170 801	1 107 591 10 603 166
27422230	--- Staven en profielen van aluminium, niet gelegeerd	x 1000 BEF kg	321 675 3 116 017	355 994 3 339 201	409 568 4 094 425	399 606 4 334 003
27422250	--- Staven en profielen van aluminiumlegeringen	x 1000 BEF kg	587 478 5 133 503	639 875 5 505 403	687 383 6 076 376	707 985 6 269 163
27422500	-- Bladaluminium, dikte (zonder onderlaag) < 0,2 mm	x 1000 BEF kg	272 172 2 508 226	288 861 2 787 168	296 463 2 835 350	293 971 2 691 541
2743	-- Lood, zink en tin en werken daarvan	x 1000 BEF kg	1 491 626 42 287 219	1 535 947 43 941 324	2 115 185 52 029 203	1 677 719 40 371 366
2744	-- Werken van koper	x 1000 BEF kg	3 062 204 53 088 692	3 037 349 53 814 972	3 354 477 61 136 116	3 458 801 73 624 686
	waarvan:					
27442	--- Halfabrikaten van koper of van koperlegeringen waarvan:	x 1000 BEF kg	1 769 755 27 349 802	1 747 280 27 627 764	2 027 123 31 504 769	2 200 578 34 025 288
27442200	---- Staven en profielen van koper	x 1000 BEF kg	5 344 21 398	6 798 28 991	9 672 56 682	6 896 42 261
275	- GIETEN VAN METALEN	x 1000 BEF -	814 696	777 766	924 723	779 998
	WAARVAN:					
27511	-- Gieten van ijzer	x 1000 BEF kg	321 683 6 638 015	290 651 6 030 907	353 978 7 728 006	300 825 6 314 746
	waarvan:					
27511250	--- Delen van nodulair gietijzer voor andere machines	x 1000 BEF kg	26 018 422 020	24 504 403 533	24 507 421 019	24 253 324 571
27511290	--- Delen van nodulair gietijzer voor ander gebruik	x 1000 BEF kg	45 356 973 700	42 600 922 774	54 870 1 203 117	50 513 1 117 604

(1) Leveringen m.i.v. aan het buitenland geleverd maakloonwerk.

(2) Statistische classering van producten gekoppeld aan activiteiten - CPA (2-6 cijfers); Prodcorn-lijst (8 cijfers).

(3) Voorlopige cijfers.

MAANDSTATISTIEK VAN DE INDUSTRIELE PRODUCTIE - PRODCOM

Leveringen in waarde en in hoeveelheid (1) volgens de CPA en de Prodcop-lijst (2) (3)

5	6	7
590 390	824 254	498 586
18 269 693	24 503 270	14 818 799
467 447	652 170	415 373
14 616 543	19 690 834	12 500 719
240 136	305 899	205 083
7 769 021	9 383 924	6 450 115
122 943	172 084	83 213
3 653 150	4 812 436	2 318 080
1 739 521	1 923 663	216 983
59 720 155	68 505 672	16 640 610
918 876	1 047 522	166 603
40 452 927	47 350 740	14 131 367
524 397	559 672	18 157
13 528 505	14 230 344	830 652
10 028 328	11 635 785	8 641 296
100 127	101 729	99 038
1 897 740	1 801 457	1 676 655
910 642	1 007 674	854 037
8 544 721	9 284 334	7 902 802
330 292	407 469	181 293
3 367 386	4 080 106	2 242 668
580 350	600 205	672 744
5 177 335	5 204 228	5 660 134
280 054	323 866	263 670
2 605 969	3 169 040	2 572 668
1 788 979	2 260 068	1 269 639
41 508 654	53 446 799	31 230 301
3 132 487	3 443 153	2 888 016
55 538 005	63 085 571	61 307 911
2 006 787	2 182 873	1 725 304
29 573 701	33 014 311	26 775 656
8 232	7 890	2 433
36 787	31 628	11 771
771 447	915 507	558 041
290 080	346 876	207 791
6 126 552	7 486 240	4 080 448
19 782	28 505	11 680
315 390	459 800	139 223
48 251	53 843	44 231
1 062 135	1 175 236	911 225

(1) Leveringen m.i.v. aan het buitenland geleverd maakloonwerk.

(2) Statistische classering van producten gekoppeld aan activiteiten - CPA (2-6 cijfers); Prodcop-lijst (8 cijfers).

(3) Voortopige cijfers.

MAANDSTATISTIEK VAN DE INDUSTRIELE PRODUCTIE - PRODCOM

Leveringen in waarde en in hoeveelheid (1) volgens de CPA en de Prodcorn-lijst (2) (3)

Code (2)	Omschrijving	Eenheid	1999			
			1	2	3	4
275113	--- Gieten van grijs gietijzer	x 1000 BEF kg	226 368 5 003 846	197 028 4 405 066	240 820 5 688 502	199 583 4 581 740
	waarvan:					
27511350	---- Delen van overig (lamellair) gietijzer voor andere machines	x 1000 BEF kg	179 634 3 719 569	157 551 3 222 949	186 933 4 070 956	153 513 3 196 962
27521090	-- Delen van gietstaal voor ander gebruik	x 1000 BEF kg	79 086 705 638	107 977 1 275 658	87 759 932 689	69 573 619 252
275310	-- Gieten van lichte metalen	x 1000 BEF kg	373 790 1 513 478	344 298 1 352 632	443 284 1 732 333	364 773 1 524 615
27541090	-- Delen van overig n.f. metaalgietwerk voor ander gebruik	x 1000 BEF kg	40 137 155 022	34 840 126 895	39 702 143 870	44 827 137 388
28	PRODUKTEN VAN METAAL, ANDERE DAN MACHINES EN APPARATEN	x 1000 BEF -	16 554 087	17 267 244	20 128 017	19 611 642
281	- METALEN CONSTRUCTIEWERKEN	x 1000 BEF -	5 117 430	5 184 439	6 261 783	5 991 824
2811	-- Metalen constructiewerken en delen daarvan	x 1000 BEF -	4 086 352	4 140 681	4 964 876	4 774 610
281110	--- Geprefabriceerde bouwwerken van metaal	x 1000 BEF -	1 007 621	1 120 452	1 287 930	1 225 562
28111030	---- Geprefabriceerde bouwwerken van ijzer of van staal	x 1000 BEF -	910 246	1 017 718	1 143 357	1 068 343
28111050	---- Geprefabriceerde bouwwerken van aluminium	x 1000 BEF -	97 375	102 734	144 573	157 219
281112	--- Metalen constructiewerken en delen daarvan	x 1000 BEF kg	2 932 153 37 340 406	2 925 408 38 740 975	3 572 115 46 233 937	3 404 093 43 172 098
28112100	---- Bruggen en brugdelen, van ijzer of van staal	x 1000 BEF kg	207 734 3 188 586	302 353 3 743 150	118 826 1 758 630	171 209 2 461 778
28112200	---- Vakwerkmasten en andere masten, van ijzer of van staal	x 1000 BEF kg	51 542 142 945	46 048 205 672	54 232 325 005	38 513 241 545
281123	---- Andere constructiewerken en delen daarvan, platen, staven, profielen, buizen e.d. van ijzer, staal of aluminium waarvan:	x 1000 BEF kg	2 672 877 34 008 875	2 577 007 34 792 153	3 399 057 44 150 302	3 194 371 40 468 775
28112340	----- Andere constructiewerken, hoofdzakelijk bestaande uit gelaagde profielplaten met isolerende tussenlaag	x 1000 BEF kg	383 191 5 402 816	349 461 5 112 733	453 194 6 472 078	433 096 6 049 692
28112350	----- Andere constructiewerken, hoofdzakelijk bestaande uit andere platen	x 1000 BEF kg	271 592 2 256 548	204 130 1 787 876	252 754 2 134 315	256 273 2 120 705
28112360	----- Andere constructiewerken van ijzer of van staal	x 1000 BEF kg	1 387 093 18 774 224	1 473 194 22 087 115	1 943 451 27 080 666	1 844 349 25 243 290
28112370	----- Constructiewerken en delen van constructiewerken, van aluminium, n.e.g.	x 1000 BEF kg	442 029 1 743 048	381 508 1 155 976	546 638 1 975 688	494 281 1 498 966
28119000	--- Installatie van zelfvervaardigde metalen constructiewerken	x 1000 BEF -	146 578	94 821	104 831	144 955
281210	-- Deuren en ramen, alsmede kozijnen daarvoor en drempels, van ijzer, van staal en van aluminium	x 1000 BEF p/st	1 031 078 176 211	1 043 758 202 614	1 296 907 283 569	1 217 214 263 848

(1) Leveringen m.i.v. aan het buitenland geleverd maakloonwerk.

(2) Statistische classering van producten gekoppeld aan activiteiten - CPA (2-6 cijfers); Prodcorn-lijst (8 cijfers).

(3) Voorlopige cijfers.

MAANDSTATISTIEK VAN DE INDUSTRIELE PRODUCTIE - PRODCOM

Leveringen in waarde en in hoeveelheid (1) volgens de CPA en de Prodcorn-lijst (2) (3)

5	6	7
195 180	229 305	136 261
4 499 380	5 458 168	2 880 626
154 968	186 068	105 725
3 244 869	4 015 656	1 999 231
80 453	86 038	26 700
744 988	829 227	158 581
361 274	439 152	288 821
1 498 632	1 844 740	1 127 765
39 640	43 441	34 729
114 789	129 983	89 195
18 426 081	22 676 066	14 949 229
6 178 843	7 196 816	4 657 328
5 008 276	5 545 497	3 788 200
1 433 638	1 475 784	830 023
1 296 932	1 306 143	705 490
136 706	169 641	124 533
3 410 336	3 903 975	2 807 981
43 916 216	49 398 465	37 298 777
161 560	203 230	184 959
2 735 315	3 329 932	3 407 225
51 828	56 874	21 024
265 182	324 011	118 814
3 196 948	3 643 871	2 601 998
40 915 719	45 744 522	33 772 738
408 712	494 564	476 573
5 585 574	6 820 159	6 560 285
227 312	238 191	164 932
1 936 912	2 162 138	1 412 383
1 876 453	2 096 095	1 433 427
24 309 848	27 242 530	19 795 174
491 963	586 386	358 915
1 982 788	1 787 194	1 196 477
164 302	165 738	150 196
1 170 567	1 651 319	869 128
224 506	318 056	198 862

(1) Leveringen m.i.v. aan het buitenland geleverd maakloonwerk.

(2) Statistische classering van producten gekoppeld aan activiteiten - CPA (2-6 cijfers); Prodcorn-lijst (8 cijfers).

(3) Voorlopige cijfers.

MAANDSTATISTIEK VAN DE INDUSTRIELE PRODUCTIE - PRODCOM

Leveringen in waarde en in hoeveelheid (1) volgens de CPA en de Prodcop-lijst (2) (3)

Code (2)	Omschrijving	Eenheid	1999			
			1	2	3	4
28121030	--- Deuren en ramen, kozijnen en drempels, van ijzer of van staal	x 1000 BEF p/st	173 060 39 172	194 838 53 122	275 411 109 242	226 564 88 389
28121050	--- Deuren en ramen, kozijnen en drempels, van aluminium	x 1000 BEF p/st	858 018 137 039	848 920 149 492	1 021 496 174 327	990 650 175 459
282	- TANKS, RESERVOIRS EN BERGINGSMIDDELEN, VAN METAAL; RADIATOREN EN KETELS VOOR CENTRALE VERWARMING	x 1000 BEF -	2 231 293	2 067 082	2 607 511	2 397 317
2821	-- Tanks, reservoirs en bergingsmiddelen, van metaal	x 1000 BEF -	679 811	626 519	816 155	899 644
28211	--- Tanks, reservoirs en bergingsmiddelen, van ijzer, van staal of van aluminium waarvan:	x 1000 BEF kq	643 568 4 253 343	598 259 3 697 628	775 671 4 703 280	853 417 5 911 737
28211130	---- Andere reservoirs, kuipen e.d. bergingsmiddelen, voor vloeistoffen	x 1000 BEF kq	347 576 2 471 894	238 494 1 734 340	379 304 2 998 827	478 984 3 593 178
28211150	---- Reservoirs, kuipen e.d. bergingsmiddelen van ijzer of van staal, met een inhoud > 300 l, voor vaste stoffen	x 1000 BEF kq	102 533 1 124 111	154 497 1 599 736	129 347 1 373 847	140 717 1 488 786
28219000	--- Reparatie en onderhoud van tanks, reservoirs en bergingsmiddelen, van metaal	x 1000 BEF -	36 243	28 260	40 484	46 227
2822	-- Radiatoren en ketels voor centrale verwarming	x 1000 BEF -	1 551 482	1 440 563	1 791 356	1 497 673
28221	--- Radiatoren en ketels	x 1000 BEF -	969 504	878 322	1 078 097	928 648
28221150	---- Radiatoren, niet-elektrisch verwarmd, en delen daarvan, van ijzer/staal	x 1000 BEF kq	724 603 9 648 793	654 081 8 530 220	831 521 10 912 800	676 214 8 332 700
28221200	---- Ketels voor centrale verwarming, andere dan die bedoeld bij GS 8402	x 1000 BEF p/st	202 747 12 658	184 480 12 077	213 306 13 017	213 737 12 249
28221300	---- Delen van ketels voor centrale verwarming	x 1000 BEF -	42 154	39 761	33 270	38 697
28229000	--- Reparatie en onderhoud van ketels voor centrale verwarming, al dan niet voor huishoudelijk gebruik	x 1000 BEF -	581 978	562 241	713 259	569 025
2830	- STOOMKETELS, ANDERE DAN WARMWATERKETELS VOOR DE CENTRALE VERWARMING WAARVAN:	x 1000 BEF -	836 790	692 798	946 162	1 142 753
28309	-- Installatie, reparatie en onderhoud van stoomketels (excl. warmwaterketels voor centrale verwarming)	x 1000 BEF -	536 570	561 015	623 585	650 294
28309100	--- Installatie van stoomketels, exclusief warmwaterketels voor de centrale verwarming	x 1000 BEF -	358 199	415 080	465 587	517 954
28309200	--- Reparatie en onderhoud van stoomketels, exclusief warmwaterketels voor de centrale verwarming	x 1000 BEF -	178 371	145 935	157 998	132 340
2840	- SMEDEN, PERSEN, STAMPEN EN PROFIELWALSEN VAN METAAL; POEDERMETALLURGIE WAARVAN:	x 1000 BEF kq	446 716 5 953 107	469 498 6 308 423	493 088 6 651 023	466 949 6 502 841
284012	-- Stampen van metaal	x 1000 BEF kq	202 816 4 768 293	215 992 4 964 328	232 508 5 255 335	231 460 5 386 242
28401270	--- Delen van stampwerk van staal voor andere machines	x 1000 BEF kq	14 393 198 184	13 103 222 000	19 551 262 541	16 468 229 478

(1) Leveringen m.i.v. aan het buitenland geleverd maakloonwerk.

(2) Statistische classering van producten gekoppeld aan activiteiten - CPA (2-6 cijfers); Prodcop-lijst (8 cijfers).

(3) Voorlopige cijfers.

MAANDSTATISTIEK VAN DE INDUSTRIELE PRODUCTIE - PRODCOM

Leveringen in waarde en in hoeveelheid (1) volgens de CPA en de Prodcom-lijst (2) (3)

5	6	7
229 326	281 688	131 870
86 707	107 453	42 607
941 241	1 369 631	737 258
137 799	210 603	156 255
2 103 497	3 091 138	2 030 409
767 719	1 163 837	682 855
734 865	1 103 906	648 688
4 433 610	6 874 868	3 970 122
364 590	665 691	269 596
2 661 282	4 644 201	2 210 015
99 370	116 642	121 400
923 620	1 203 468	1 105 502
32 854	59 931	34 167
1 335 778	1 927 301	1 347 554
865 832	1 191 667	812 300
632 631	898 027	632 448
8 223 776	13 138 564	9 485 558
205 618	260 572	117 089
11 935	14 607	6 173
27 583	33 068	62 763
469 946	735 634	535 254
1 072 461	1 423 420	876 431
730 546	697 705	562 134
605 770	516 420	447 168
124 776	181 285	114 966
426 944	508 147	371 916
5 907 112	6 993 535	5 023 128
205 562	260 297	201 144
4 743 906	5 845 855	4 421 397
15 742	19 118	10 394
171 323	258 639	99 912

(1) Leveringen m.i.v. aan het buitenland geleverd maakloonwerk.

(2) Statistische classering van producten gekoppeld aan activiteiten - CPA (2-6 cijfers); Prodcom-lijst (8 cijfers).

(3) Voorlopige cijfers.

MAANDSTATISTIEK VAN DE INDUSTRIELE PRODUCTIE - PRODCOM

Leveringen in waarde en in hoeveelheid (1) volgens de CPA en de Prodcop-lijst (2) (3)

Code (2)	Omschrijving	Eenheid	1999			
			1	2	3	4
284013	-- Andere vormbewerkingen van metaal	x 1000 BEF kg	234 561 1 173 675	243 892 1 316 757	251 072 1 380 400	224 428 1 098 074
	waarvan:					
28401330	--- Pers-, trek- en stansdelen van staal voor andere machines	x 1000 BEF kg	46 401 58 686	46 096 60 026	45 973 58 013	42 478 46 871
285	- OPPERVLAKTEBEHANDELING VAN METAAL; ALGEMENE METAALBEWERKING	x 1000 BEF -	2 850 785	3 369 318	3 470 205	3 578 194
2851	-- Oppervlaktebehandeling van metaal	x 1000 BEF -	1 334 865	1 386 282	1 596 686	1 575 542
	waarvan:					
28511	--- Bekleden van metaal	x 1000 BEF -	654 280	670 876	793 076	734 739
	waarvan:					
28511130	---- Metallische laag (Dompel)	x 1000 BEF -	153 585	156 249	207 099	193 359
28511170	---- Metallische laag (Electrolytisch en chemisch verzinken)	x 1000 BEF -	26 867	30 607	34 273	27 878
28511190	---- Overige metallische lagen (electrolytisch en chemisch vernikkelen, verkoperen, verchromen, enz.)	x 1000 BEF -	48 872	53 701	62 808	55 425
28512	--- Andere behandeling van metaal	x 1000 BEF -	680 585	715 406	803 610	840 803
	waarvan:					
28512100	---- Warmtebehandeling (harden e.d.)	x 1000 BEF -	42 049	78 484	54 700	106 559
285122	---- Andere oppervlaktebehandeling van metaal	x 1000 BEF -	638 536	636 922	748 910	734 244
	waarvan:					
28512230	----- Lakken e.d.	x 1000 BEF -	245 260	243 007	281 461	263 636
28512250	----- Anodiseren, eloxeren	x 1000 BEF -	76 334	88 409	85 499	88 041
28512290	----- Overige oppervlaktebewerkingen van metalen	x 1000 BEF -	308 153	295 447	371 222	374 072
285210	-- Algemene metaalbewerking	x 1000 BEF kg	1 515 920 13 816 565	1 983 036 16 397 260	1 873 519 15 146 575	2 002 652 15 597 374
	waarvan:					
28521033	--- Delen, gedraaid van metaal, voor machines	x 1000 BEF kg	489 673 4 498 530	431 024 3 688 649	488 591 3 921 730	467 738 3 625 854
28521035	--- Delen, gedraaid van metaal, voor voertuigen voor vervoer over land	x 1000 BEF kg	740 727 7 186 081	1 256 269 10 883 343	1 083 831 9 501 141	1 137 465 9 956 594
28521055	--- Delen, gedraaid van metaal, voor optische- en precisie- instrumenten	x 1000 BEF kg	34 555 37 301	39 757 40 600	44 659 52 783	37 570 44 290
286	- MESSEMAKERSWERK, GEREEDSCHAP EN IJZERWAREN WAARVAN:	x 1000 BEF -	936 182	1 109 797	1 216 976	1 173 699
286250	-- Ander gereedschap	x 1000 BEF kg	260 400 183 157	233 582 172 739	315 259 235 862	332 861 211 313
	waarvan:					
28625024	--- Trekstenen, -matrijzen, pers- of extrusiematrijzen voor metaalbewerking	x 1000 BEF kg	60 125 68 203	69 528 80 868	83 353 124 689	73 331 82 783

(1) Leveringen m.i.v. aan het buitenland geleverd maakloonwerk.

(2) Statistische classering van producten gekoppeld aan activiteiten - CPA (2-6 cijfers); Prodcop-lijst (8 cijfers).

(3) Voorlopige cijfers.

MAANDSTATISTIEK VAN DE INDUSTRIELE PRODUCTIE - PRODCOM

Leveringen in waarde en in hoeveelheid (1) volgens de CPA en de Prodcom-lijst (2) (3)

5	6	7
211 066	234 129	166 308
1 149 253	1 133 686	591 315
38 811	53 119	35 357
42 502	55 696	39 139
3 183 186	3 909 920	2 895 988
1 505 065	1 859 619	1 205 621
719 710	919 304	592 042
181 400	235 349	149 773
30 201	36 263	20 854
59 045	71 973	50 258
785 355	940 315	613 579
67 764	50 179	34 425
717 591	890 136	579 154
291 778	338 814	212 345
82 435	89 283	65 886
332 068	446 233	288 056
1 678 121	2 050 301	1 690 367
13 561 848	18 195 393	11 824 730
418 817	552 347	441 235
3 452 898	6 403 350	3 354 478
923 393	1 089 980	930 539
8 354 647	9 678 340	7 308 330
32 179	45 829	29 740
35 533	46 515	32 163
978 928	1 307 363	877 769
235 520	288 105	261 283
184 085	199 509	123 624
58 900	87 078	49 427
77 978	97 467	54 467

(1) Leveringen m.i.v. aan het buitenland geleverd maakloonwerk.

(2) Statistische classering van producten gekoppeld aan activiteiten - CPA (2-6 cijfers); Prodcom-lijst (8 cijfers).

(3) Voorlopige cijfers.

MAANDSTATISTIEK VAN DE INDUSTRIELE PRODUCTIE - PRODCOM

Leveringen in waarde en in hoeveelheid (1) volgens de CPA en de Prodcop-lijst (2) (3)

Code (2)	Omschrijving	Eenheid	1999			
			1	2	3	4
28625033	--- Gereedschap voor het stampen en stansen, voor metaalbewerking	x 1000 BEF kg	37 535 10 848	37 211 10 682	51 179 15 048	53 587 15 883
28625039	--- Gereedschap voor het stampen en stansen, andere	x 1000 BEF kg	13 773 6 741	16 485 7 497	16 814 8 868	19 422 9 351
28631	-- Hangsloten, grendelsloten en andere sloten, sleutels en delen daarvan, van onedel metaal waarvan:	x 1000 BEF -	342 774	362 768	380 032	325 969
286314	--- Schamieren, garnituren, beslag en dergelijke, van onedel metaal, voor automobielen, deuren, vensters, e.d. waarvan:	x 1000 BEF kg	262 971 2 062 362	274 891 2 114 628	285 504 2 154 269	242 896 1 852 999
28631440	---- Garnituren, beslag, ..., voor gebouwen, van onedel metaal, n.e.g.	x 1000 BEF kg	155 961 1 528 138	161 088 1 542 468	155 186 1 523 794	138 346 1 361 177
287	- OVERIGE PRODUCTEN VAN METAAL	x 1000 BEF -	4 134 891	4 374 312	5 132 292	4 860 906
28711	-- Reservoirs, fusten, trommels, bussen, blikken en dergelijke bergingsmiddelen (andere dan voor gas), van ijzer of staal	x 1000 BEF p/st	217 528 641 562	244 382 702 920	321 230 812 441	268 197 733 343
28711100	--- Reservoirs, fusten, ... (excl. voor gassen), van ijzer of staal, >= 50 l en <= 300 l	x 1000 BEF p/st	182 194 353 191	196 764 364 934	232 666 437 479	184 026 374 876
28711200	--- Reservoirs, fusten, ... (excl. voor gassen), van ijzer of staal, < 50 l	x 1000 BEF p/st	35 334 288 371	47 618 337 986	88 564 374 962	84 171 358 467
28721	-- Bergingsmiddelen van licht metaal	x 1000 BEF -	623 017	650 453	752 505	761 722
287212	--- Reservoirs, fusten, trommels, bussen, blikken en dergelijke bergingsmiddelen, van aluminium, < 300 l	x 1000 BEF p/st	22 435 3 184 549	20 521 3 874 405	23 062 4 115 734	16 892 2 469 023
28731	-- Artikelen van draad	x 1000 BEF -	1 033 822	1 186 240	1 400 179	1 383 695
287313	--- Metaaldoek, -gaas en traliewerk, van ijzer-, staal- of koperdraad; plaat-gaas, plaat- of bandstaal of -koper waarvan:	x 1000 BEF kg	406 133 13 390 358	413 194 13 512 284	579 218 18 094 290	567 322 17 409 964
28731320	---- Metaalgaas en traliewerk, maas => 100 cm ² , ijzer/staal, doorsn. draad => 3 mm	x 1000 BEF kg	102 897 6 572 197	106 869 6 735 357	132 047 8 354 407	138 763 7 920 982
2874	-- Bouten, schroeven, moeren, kettingen en veren	x 1000 BEF -	300 319	322 102	360 065	323 570
287411	--- Artikelen met schroefdraad, van ijzer of van staal, n.e.g. waarvan:	x 1000 BEF kg	123 844 2 046 526	143 543 2 052 775	160 935 2 310 151	133 766 2 221 615
28741190	---- Artikelen met schroefdraad, n.e.g., van ijzer of van staal	x 1000 BEF kg	71 005 1 557 986	84 403 1 424 601	95 099 1 618 622	81 472 1 714 712
28741230	--- Sluitringen n.e.g.	x 1000 BEF kg	13 305 219 612	12 362 190 742	14 550 264 582	13 549 250 994
287414	--- Veren en veerbladen, van ijzer of van staal; veren van koper waarvan:	x 1000 BEF kg	127 117 1 057 094	126 888 1 100 812	135 366 1 165 548	133 801 1 169 089
28741433	---- Drukveren (excl. voluutveren) van ijzer of van staal, koud gevormd	x 1000 BEF kg	9 554 33 936	7 194 30 866	8 331 37 018	8 929 38 375
28741435	---- Trekveren van ijzer of van staal, koud gevormd	x 1000 BEF kg	3 643 19 481	3 254 19 419	3 370 20 469	3 685 23 502

(1) Leveringen m.i.v. aan het buitenland geleverd maakloonwerk.

(2) Statistische classering van producten gekoppeld aan activiteiten - CPA (2-6 cijfers); Prodcop-lijst (8 cijfers).

(3) Voorlopige cijfers.

MAANDSTATISTIEK VAN DE INDUSTRIELE PRODUCTIE - PRODCOM

Leveringen in waarde en in hoeveelheid (1) volgens de CPA en de Prodc-com-lijst (2) (3)

5	6	7
50 934	44 459	38 765
13 294	13 962	12 420
11 212	21 173	12 363
4 804	8 298	4 798
289 955	435 263	260 222
215 076	340 991	210 520
1 621 950	2 769 085	1 786 385
116 149	214 499	132 018
1 127 297	2 149 842	1 388 619
4 482 222	5 239 262	3 239 388
235 190	309 576	254 289
669 191	838 593	817 495
168 424	250 131	182 805
345 880	452 549	406 846
66 766	59 445	71 484
323 311	386 044	410 649
713 762	796 389	777 712
19 622	22 078	15 996
3 914 809	4 737 936	2 548 025
1 329 139	1 360 539	328 700
574 081	588 051	171 653
18 890 761	19 337 889	6 578 062
143 644	137 515	41 803
8 643 709	8 266 005	3 329 880
291 708	376 314	251 375
121 620	164 763	93 046
1 830 738	2 607 698	1 483 295
63 709	87 624	60 393
1 248 647	1 668 504	1 326 316
10 612	14 770	12 427
193 559	256 071	214 816
120 219	146 988	104 498
1 072 717	1 255 471	1 024 992
7 643	8 042	3 957
30 477	32 056	14 563
2 852	3 081	1 290
17 245	17 867	7 220

(1) Leveringen m.i.v. aan het buitenland geleverd maakloonwerk.

(2) Statistische classering van producten gekoppeld aan activiteiten - CPA (2-6 cijfers); Prodc-com-lijst (8 cijfers).

(3) Voorlopige cijfers.

MAANDSTATISTIEK VAN DE INDUSTRIELE PRODUCTIE - PRODCOM

Leveringen in waarde en in hoeveelheid (1) volgens de CPA en de Prodcorm-lijst (2) (3)

Code (2)	Omschrijving	Eenheid	1999			
			1	2	3	4
28741437	---- Andere schroefveren van staal, koud gevormd	x 1000 BEF kg	7 492 58 416	9 088 47 348	8 971 44 644	6 967 40 857
28741460	---- Veren n.e.g., van ijzer of van staal	x 1000 BEF kg	42 509 86 723	35 551 70 080	41 913 92 988	38 919 82 817
2875	-- Overige producten van metaal, n.e.g.	x 1000 BEF -	1 960 205	1 971 135	2 298 313	2 123 722
28751	--- Metaalwaren voor huishoudelijk gebruik	x 1000 BEF -	369 242	373 291	409 663	428 162
287511	---- Gootstenen, wasbakken, badkuipen en andere toiletartikelen van ijzer, staal, koper of aluminium	x 1000 BEF -	38 053	32 873	45 352	50 277
287512	---- Keukengerei en huishoudelijke artikelen, alsmede delen daarvan, van ijzer, staal, koper of aluminium waarvan:	x 1000 BEF kg	331 189 1 407 443	340 418 1 613 865	364 311 1 521 758	377 885 1 607 598
28751229	----- Andere huishoudelijke artikelen van roestvrij staal	x 1000 BEF kg	104 299 319 868	109 142 321 103	104 459 329 095	125 326 364 975
28752	--- Overige metaalwaren (andere dan sabels, degens, bajonetten en dergelijke) waarvan:	x 1000 BEF -	1 590 963	1 597 844	1 888 650	1 695 560
287521	---- Brandkasten, gepantserde deuren en dergelijke artikelen, van onedel metaal	x 1000 BEF -	5 326	4 361	6 021	9 617
287527	---- Andere artikelen van onedel metaal, n.e.g. waarvan:	x 1000 BEF -	1 559 006	1 569 594	1 847 662	1 656 194
28752725	----- Werken van ijzer- of staaldraad, n.e.g.	x 1000 BEF kg	64 484 549 095	70 224 541 054	83 236 733 325	82 211 775 245
28752737	----- Niet-mechanische ventilators, dakgoten, andere artikelen voor bouwwerken	x 1000 BEF kg	79 678 197 905	79 711 201 707	110 253 279 419	68 508 172 616
28752745	----- Andere gestampde werken van ijzer of van staal	x 1000 BEF kg	169 851 2 419 513	166 264 2 450 116	176 825 2 536 282	203 263 2 863 262
28752749	----- Andere werken van ijzer of van staal	x 1000 BEF kg	295 342 2 506 287	279 836 2 913 547	368 216 4 004 136	338 597 3 695 618
28752753	----- Andere gegoten werken van aluminium	x 1000 BEF kg	31 290 88 318	39 865 102 607	38 787 117 265	35 748 107 301
28752755	----- Werken van aluminium n.e.g.	x 1000 BEF kg	152 585 441 129	157 684 435 481	189 684 553 758	193 101 549 057
28752765	----- Werken van zink, n.e.g.	x 1000 BEF kg	94 901 1 521 737	89 651 1 489 957	100 557 1 440 287	102 151 1 478 765
28752787	----- Verkeersborden, straatnaamborden, uithangborden en dergelijke borden, van onedel metaal	x 1000 BEF kg	85 593 140 338	84 590 156 156	84 710 148 321	101 319 186 143
29	MACHINES, APPARATEN EN WERKTUIGEN N.E.G.	x 1000 BEF -	19 148 842	20 740 198	26 789 236	23 848 329
291	- MACHINES VOOR DE PRODUKTIE EN TOEPASSING VAN MECHANISCHE ENERGIE, EXCLUSIEF MOTOREN	x 1000 BEF -	3 961 395	4 737 950	5 791 039	5 118 713
2911	-- Motoren en turbines, exclusief motoren voor luchtvaartuigen, motorvoertuigen en rijwielen waarvan:	x 1000 BEF -	674 396	851 397	1 055 987	779 183

(1) Leveringen m.i.v. aan het buitenland geleverd maakloonwerk.

(2) Statistische classering van producten gekoppeld aan activiteiten - CPA (2-6 cijfers); Prodcorm-lijst (8 cijfers).

(3) Voorlopige cijfers.

MAANDSTATISTIEK VAN DE INDUSTRIELE PRODUCTIE - PRODCOM

Leveringen in waarde en in hoeveelheid (1) volgens de CPA en de Prodcou-lijst (2) (3)

5	6	7
7 881	9 062	4 794
38 352	53 489	25 164
34 178	45 025	26 863
76 471	93 494	60 388
1 912 423	2 396 444	1 627 312
396 609	452 400	352 642
29 981	41 572	27 263
366 628	410 828	325 379
1 560 673	1 864 321	1 377 218
111 063	146 332	102 041
343 745	451 998	295 290
1 515 814	1 944 044	1 274 670
7 068	17 126	2 152
1 484 758	1 891 939	1 252 348
62 231	89 360	58 922
717 971	813 166	491 225
70 498	40 783	34 111
178 139	103 340	84 386
193 486	275 985	243 163
2 829 444	3 902 997	3 739 751
287 005	364 709	263 112
3 048 666	4 009 649	2 494 628
32 226	37 467	29 044
85 497	115 432	78 764
175 897	246 221	185 642
505 281	704 513	489 887
104 621	113 608	77 005
1 443 887	1 648 224	1 194 904
75 689	96 219	68 557
133 597	173 700	116 040
21 768 793	27 348 094	18 559 990
4 789 643	5 815 729	4 129 573
855 420	1 083 997	626 817

(1) Leveringen m.i.v. aan het buitenland geleverd maakloonwerk.

(2) Statistische classering van producten gekoppeld aan activiteiten - CPA (2-6 cijfers); Prodcou-lijst (8 cijfers).

(3) Voorlopige cijfers.

MAANDSTATISTIEK VAN DE INDUSTRIELE PRODUCTIE - PRODCOM

Leveringen in waarde en in hoeveelheid (1) volgens de CPA en de Prodcop-lijst (2) (3)

Code (2)	Omschrijving	Eenheid	1999			
			1	2	3	4
29119	--- Installatie, reparatie en onderhoud van motoren en turbines (excl. motoren voor luchtvaartuigen, motorvoertuigen e.d.)	x 1000 BEF -	194 396	193 926	361 994	197 081
2912	-- Pompen en compressoren	x 1000 BEF -	2 183 600	2 780 122	3 508 483	3 166 104
	waarvan:					
29122	--- Pompen en elevatoren voor vloeistoffen	x 1000 BEF p/st	228 904 5 673	235 387 4 707	348 865 7 987	297 410 6 766
	waarvan:					
291224	---- Centrifugaalpompen voor vloeistoffen; andere pompen; elevatoren voor vloeistoffen	x 1000 BEF p/st	200 881 3 163	218 466 3 467	317 956 4 754	261 772 3 919
29124	--- Delen van pompen, van compressoren en van hydraulische en pneumatische motoren en krachtmachines waarvan:	x 1000 BEF -	399 536	445 611	686 038	608 055
29124200	---- Delen van pompen en elevatoren voor vloeistoffen	x 1000 BEF -	52 124	44 844	60 778	50 092
2913	-- Kranen en dergelijke artikelen	x 1000 BEF -	146 900	182 640	173 107	184 604
	waarvan:					
29131	--- Kranen en dergelijke artikelen, voor leidingen, ketels, reservoirs, bakken of dergelijke bergingsmiddelen waarvan:	x 1000 BEF kg	113 283 103 511	144 344 124 506	128 583 117 861	134 424 112 093
291313	---- Regelafluiters, schuifafsluiters, klepafsluiters en andere kleppen en afsluiters	x 1000 BEF kg	59 364 59 296	87 223 78 030	62 933 63 452	73 365 63 048
29132000	--- Delen van kranen e.d. artikelen van GS 8481	x 1000 BEF -	11 948	14 282	17 062	16 678
29139000	--- Reparatie en onderhoud van kranen en dergelijke artikelen	x 1000 BEF -	21 669	24 014	27 462	33 502
2914	-- Lagers, getande overbrengingen en drijfwerkelementen	x 1000 BEF -	956 499	923 791	1 053 462	988 822
	waarvan:					
291424	--- Getande overbrengingen en wrijvingswielen; kogellagerassen; versnellingsbakken en dergelijke	x 1000 BEF kg	907 088 1 899 030	874 728 1 854 155	1 002 214 2 128 182	938 292 1 978 764
292	- OVERIGE MACHINES EN APPARATEN VOOR ALGEMEEN GEBRUIK	x 1000 BEF -	4 853 833	4 850 731	6 233 316	5 871 435
2921	-- Ovens en branders	x 1000 BEF -	64 891	82 500	100 444	185 979
2922	-- Hijs-, hef- en transportwerktuigen	x 1000 BEF -	1 857 153	1 750 292	2 122 645	1 829 288
	waarvan:					
292214	--- Dirkkranen; hijskranen; hefportalen, portaalwagens en transportwagens met kraan waarvan:	x 1000 BEF p/st	394 958 5 478	259 435 4 477	484 735 6 546	328 740 5 808
29221470	---- Machines en toestellen, om te hijsen, ..., n.e.g.	x 1000 BEF p/st	22 962 2 712	25 539 1 950	71 686 3 136	30 578 2 818
292215	--- Vorkheftrucks; andere transportwagentjes; trekkers van de soort gebruikt voor het trekken van	x 1000 BEF p/st	193 754 20 710	280 787 21 776	295 274 28 028	287 208 27 030
292216	--- Personen- en goederenliften; roltrappen en -paden	x 1000 BEF p/st	162 447 160	214 675 189	190 967 227	149 129 157
292217	--- Pneumatische en andere continu-werkende transportinrichtingen voor goederen waarvan:	x 1000 BEF p/st	156 523 693	166 762 692	262 000 852	213 730 848

(1) Leveringen m.i.v. aan het buitenland geleverd maakloonwerk.

(2) Statistische classering van producten gekoppeld aan activiteiten - CPA (2-6 cijfers); Prodcop-lijst (8 cijfers).

(3) Voorlopige cijfers.

MAANDSTATISTIEK VAN DE INDUSTRIELE PRODUCTIE - PRODCOM

Leveringen in waarde en in hoeveelheid (1) volgens de CPA en de Prodcom-lijst (2) (3)

5	6	7
271 327	404 812	210 052
2 927 464	3 403 671	2 672 326
318 604	347 053	237 065
6 250	7 711	5 400
277 640	314 701	210 094
3 909	3 811	2 886
546 419	669 148	574 948
42 330	45 103	44 832
173 944	231 636	161 685
117 380	172 578	98 476
104 055	150 515	69 896
59 314	101 983	60 421
59 895	86 629	56 616
16 701	19 136	13 525
39 863	39 922	49 684
832 815	1 096 425	668 745
790 323	1 039 998	621 690
1 676 028	2 211 042	1 544 739
5 678 412	6 905 839	5 183 927
151 714	185 158	110 866
1 790 914	2 377 908	1 560 463
332 330	566 792	281 964
5 411	6 661	3 126
23 446	33 551	14 036
2 489	3 272	728
269 377	295 450	240 662
20 292	26 077	7 798
170 517	255 478	102 465
254	231	118
266 615	215 931	182 544
997	1 284	831

(1) Leveringen m.i.v. aan het buitenland geleverd maakloonwerk.

(2) Statistische classering van producten gekoppeld aan activiteiten - CPA (2-6 cijfers); Prodcom-lijst (8 cijfers).

(3) Voorlopige cijfers.

MAANDSTATISTIEK VAN DE INDUSTRIELE PRODUCTIE - PRODCOM

Leveringen in waarde en in hoeveelheid (1) volgens de CPA en de Prodcop-lijst (2) (3)

Code (2)	Omschrijving	Eenheid	1999			
			1	2	3	4
29221770	--- Continu werkende transportinrichtingen voor goederen, met banden, n.e.g.	x 1000 BEF p/st	39 209 74	25 727 90	40 636 79	33 257 74
29221793	--- Continu werkende transportinrichtingen voor goederen, rollenbanen/castors	x 1000 BEF p/st	55 349 158	43 221 87	72 810 145	93 245 261
292218	--- Andere hijs-, hef- en transportwerktuigen	x 1000 BEF p/st	19 505 36 102	24 304 63 846	56 407 213 224	38 424 222 554
292219	--- Delen van hijs-, hef- en transportwerktuigen	x 1000 BEF -	113 558 -	95 142	103 692	90 703
29229	--- Installatie, reparatie en onderhoud van hijs-, hef- en transportwerktuigen	x 1000 BEF -	698 225 -	598 680	610 387	586 627
2923	-- Machines en apparaten voor de koeltechniek en klimaatregeling, voor niet-huishoudelijk gebruik	x 1000 BEF -	1 877 606 -	1 826 087	2 463 630	2 491 384
29231	--- Warmtewisselaars; toestellen voor de koeltechniek en klimaatregeling; filtreertoestellen waarvan:	x 1000 BEF p/st	1 021 094 41 121	849 780 38 531	1 207 115 50 863	1 102 987 50 836
292312	--- Machines en apparaten voor de regeling van het klimaat in besloten ruimten	x 1000 BEF p/st	291 187 10 365	241 348 8 660	333 996 11 834	277 624 10 428
29231335	--- Andere koelvitines en koeltoonbanken	x 1000 BEF p/st	49 714 759	58 040 887	91 933 1 405	65 614 525
292314	--- Toestellen voor het filtreren of zuiveren van gassen, n.e.g.	x 1000 BEF p/st	33 552 14 223	38 753 15 265	45 058 16 347	57 609 19 258
292320	--- Ventilatoren, andere dan tafel-, vloer-, wand-, raam-, plafond- en dakventilatoren	x 1000 BEF p/st	69 856 12 876	76 207 13 162	102 987 15 639	99 734 13 423
292330	--- Delen van machines en toestellen voor de koel- en vriestechniek, alsmede van warmtepompen	x 1000 BEF -	193 410 -	268 703	457 436	372 036
29239	--- Installatie, reparatie en onderhoud van machines en apparaten voor koeltechniek en klimaatregeling, niet vr. huishoudens	x 1000 BEF -	593 246 -	631 397	696 092	916 627
29239100	--- Installatie van machines en apparaten voor de koeltechniek en klimaatregeling, voor niet-huishoudelijk gebruik	x 1000 BEF -	373 063 -	392 752	417 033	611 217
29239200	--- Reparatie en onderhoud van machines en apparaten voor koeltechniek en klimaatregeling (niet-huishoudelijk gebruik)	x 1000 BEF -	220 183 -	238 645	279 059	305 410
2924	-- Overige machines en apparaten voor algemeen gebruik, n.e.g. waarvan:	x 1000 BEF -	1 054 183 -	1 191 852	1 546 597	1 364 784
29241	--- Gasgeneratoren, distilleer-, filter- en rectificeertoestellen	x 1000 BEF p/st	222 623 118 742	229 264 117 858	285 581 87 345	275 409 238 556
29242	--- Machines en toestellen voor het reinigen van flessen, voor het vullen of wegen; toestellen voor het spuiten waarvan:	x 1000 BEF -	284 975 -	438 740	520 641	388 793
292421	--- Machines en toestellen voor het reinigen, vullen en verpakken van flessen en andere bergingsmiddelen	x 1000 BEF p/st	110 167 26	167 130 56	242 150 43	185 276 45
292423	--- Weegtoestellen en -inrichtingen n.e.g.	x 1000 BEF p/st	34 209 365	49 807 323	63 537 406	56 165 351
292424	--- Blusapparaten, spuitpistolen, zand- en stoomstraal toestellen en dergelijke toestellen, niet voor land- en tuinbouw waarvan:	x 1000 BEF p/st	124 824 149 276	206 653 277 786	191 942 226 663	119 676 157 261

(1) Leveringen m.i.v. aan het buitenland geleverd maakloonwerk.

(2) Statistische classering van producten gekoppeld aan activiteiten - CPA (2-6 cijfers); Prodcop-lijst (8 cijfers).

(3) Voorlopige cijfers.

MAANDSTATISTIEK VAN DE INDUSTRIELE PRODUCTIE - PRODCOM

Leveringen in waarde en in hoeveelheid (1) volgens de CPA en de Prodcom-lijst (2) (3)

5	6	7
24 744	43 264	49 400
45	81	110
78 466	94 903	51 050
407	618	147
32 905	19 055	37 975
152 513	32 867	154 259
108 155	118 363	60 102
526 413	786 427	550 475
2 459 954	2 943 328	2 278 008
1 076 493	1 387 130	1 126 752
47 051	52 826	48 403
313 060	311 718	297 746
11 394	12 299	10 717
77 154	76 657	49 045
681	555	404
41 221	50 613	47 433
15 954	24 032	19 226
111 785	94 521	100 698
13 276	13 041	14 036
270 799	485 290	343 423
1 000 877	976 387	707 135
674 402	644 033	436 637
326 475	332 354	270 498
1 275 830	1 399 445	1 234 590
218 101	266 881	242 647
113 317	185 037	189 125
400 146	373 146	241 017
142 463	124 504	71 943
43	69	29
45 847	59 468	48 674
356	414	328
194 558	173 471	109 729
240 220	238 133	140 552

(1) Leveringen m.i.v. aan het buitenland geleverd maakloonwerk.

(2) Statistische classering van producten gekoppeld aan activiteiten - CPA (2-6 cijfers); Prodcom-lijst (8 cijfers).

(3) Voorlopige cijfers.

MAANDSTATISTIEK VAN DE INDUSTRIELE PRODUCTIE - PRODCOM

Leveringen in waarde en in hoeveelheid (1) volgens de CPA en de Prodcom-lijst (2) (3)

Code (2)	Omschrijving	Eenheid	1999			
			1	2	3	4
29242410	----- Blusapparaten	x 1000 BEF p/st	66 329 112 564	77 808 130 894	90 822 150 306	68 144 122 463
29245	--- Delen van overige machines en apparaten voor algemeen gebruik	x 1000 BEF -	234 252	263 850	368 975	295 466
29245250	----- Delen van toestellen voor het filtreren ... van vloeistoffen of gassen	x 1000 BEF -	65 887	73 418	81 164	94 220
292453	----- Delen van kalanders en walsmachines; delen van toestellen voor het spuiten, gewichten voor weegtoestellen	x 1000 BEF -	16 458	11 775	25 538	19 548
29245400	----- Andere delen	x 1000 BEF -	151 907	178 657	262 273	181 698
29249	--- Installatie, reparatie en onderhoud van machines en apparaten voor algemeen gebruik n.e.g.	x 1000 BEF -	228 742	204 439	256 270	268 017
29249100	----- Installatie van overige machines en apparaten voor algemeen gebruik, n.e.g.	x 1000 BEF -	101 405	97 803	134 632	116 246
29249200	----- Reparatie en onderhoud van overige machines voor algemeen gebruik, n.e.g.	x 1000 BEF -	127 337	106 636	121 638	151 771
293	- MACHINES EN WERKTUIGEN VOOR DE LANDBOUW OF DE BOSBOUW WAARVAN:	x 1000 BEF -	1 565 912	1 726 762	2 242 517	2 668 854
29321	-- Machines voor de land-, tuin- of bosbouw, voor de voorbereiding, bewerking of bebouwing van de bodem	x 1000 BEF p/st	30 577 262	42 534 350	61 274 414	45 005 420
29327050	-- Delen van machines, toestellen en werktuigen van post 84.33	x 1000 BEF -	49 756	43 269	53 167	40 113
29329	-- Installatie, reparatie en onderhoud van machines en toestellen voor de landbouw of de bosbouw	x 1000 BEF -	4 935	8 571	9 774	10 268
2940	- GEREEDSCHAPSWERKTUIGEN WAARVAN:	x 1000 BEF -	676 042	883 773	1 324 547	1 285 251
29403	-- Andere gereedschapswerktuigen voor de metaalbewerking waarvan:	x 1000 BEF p/st	262 809 354	432 929 266	732 169 949	771 404 591
294033	--- Andere machines voor het buigen, het vouwen, het strekken of het vlakken van metaal	x 1000 BEF p/st	95 976 74	152 169 70	198 463 111	196 103 91
29404	-- Gereedschapswerktuigen voor het bewerken van steen, hout e.d.; persen voor spaan- en vezelplaat e.d.	x 1000 BEF p/st	93 951 585	121 100 686	140 871 723	130 214 641
29407	-- Delen en toebehoren van gereedschapswerktuigen waarvan:	x 1000 BEF -	204 580	220 345	277 001	236 846
294074	--- Delen en toebehoren voor gereedschapswerktuigen voor het bewerken van metaal	x 1000 BEF -	148 635	161 978	214 304	170 856
294075	--- Delen en toebehoren voor gereedschapswerktuigen voor het bewerken van hout, kurk, geharde rubber e.a. harde stoffen	x 1000 BEF -	34 714	32 480	38 769	33 837
29407530	----- Delen en toebehoren voor machines van post 84.64	x 1000 BEF -	10 734	11 661	17 984	16 555
29407550	----- Delen en toebehoren voor machines van post 84.65	x 1000 BEF -	23 980	20 819	20 785	17 282

(1) Leveringen m.i.v. aan het buitenland geleverd maakloonwerk.

(2) Statistische classificatie van producten gekoppeld aan activiteiten - CPA (2-6 cijfers); Prodcom-lijst (8 cijfers).

(3) Voorlopige cijfers.

MAANDSTATISTIEK VAN DE INDUSTRIELE PRODUCTIE - PRODCOM

Leveringen in waarde en in hoeveelheid (1) volgens de CPA en de Prodcorn-lijst (2) (3)

5	6	7
67 580	90 814	57 691
109 605	168 936	99 430
282 339	351 931	250 941
117 544	138 057	114 299
23 876	17 116	20 843
140 919	196 758	115 799
273 910	272 061	304 465
115 531	136 447	115 132
158 379	135 614	189 333
1 924 442	2 915 858	1 776 964
25 855	25 087	18 296
187	153	103
41 217	47 557	22 001
10 558	18 097	12 839
1 069 757	1 620 524	834 634
644 037	893 845	441 210
617	645	171
188 596	154 949	144 301
82	108	71
104 684	161 776	53 550
538	680	361
198 308	285 276	120 245
119 171	198 584	64 908
64 779	59 876	33 266
23 930	26 015	22 190
40 849	33 861	11 076

(1) Leveringen m.i.v. aan het buitenland geleverd maakloonwerk.

(2) Statistische classering van producten gekoppeld aan activiteiten - CPA (2-6 cijfers); Prodcorn-lijst (8 cijfers).

(3) Voorlopige cijfers.

MAANDSTATISTIEK VAN DE INDUSTRIELE PRODUCTIE - PRODCOM

Leveringen in waarde en in hoeveelheid (1) volgens de CPA en de Prodc-com-lijst (2) (3)

Code (2)	Omschrijving	Eenheid	1999			
			1	2	3	4
29409	-- Installatie, reparatie en onderhoud van gereedschapswerktuigen	x 1000 BEF -	62 027	46 999	103 661	83 526
295	- OVERIGE MACHINES, APPARATEN EN WERKTUIGEN VOOR SPECIFIEKE DOELEINDEN WAARVAN:	x 1000 BEF -	6 572 735	7 104 609	8 796 313	7 823 634
2951	-- Machines voor de metallurgie	x 1000 BEF -	227 668	245 980	330 039	248 130
29511	--- Machines voor de metallurgie en delen daarvan	x 1000 BEF -	196 250	219 114	273 346	219 072
29519	--- Installatie, reparatie en onderhoud van machines voor de metallurgie	x 1000 BEF -	31 418	26 866	56 693	29 058
29529	-- Installatie, reparatie en onderhoud van machines voor de winning van delfstoffen en voor de bouw	x 1000 BEF -	27 988	36 121	47 520	36 216
29532	-- Delen van machines voor de productie van voedings- en genotmiddelen waarvan:	x 1000 BEF -	59 662	71 170	60 121	58 396
29532250	--- Delen van machines van post 84.38	x 1000 BEF -	36 453	41 510	24 059	17 336
2954	-- Machines voor de productie van textiel, kleding en leder waarvan:	x 1000 BEF -	1 146 120	1 492 391	1 694 552	1 407 195
29541	--- Machines voor het voorbereiden, het spinnen, het weven en het breien van textielstoffen waarvan:	x 1000 BEF -	677 544	922 009	1 078 752	896 200
295413	---- Weefgetouwen	x 1000 BEF p/st	543 314 302	745 571 415	857 072 428	722 467 299
29542	--- Andere machines voor de productie van textiel en kleding (incl. naaimachines) waarvan:	x 1000 BEF -	152 602	160 631	153 255	139 081
295421	---- Machines en toestellen voor het wassen, wringen, strijken, persen, bleken, verven, appreteren e.d. van garens en	x 1000 BEF -	69 123	60 177	57 385	35 806
29544	--- Delen en toebehoren van machines voor de productie van textiel, kleding en leder	x 1000 BEF -	282 120	372 373	424 888	342 005
295441	---- Delen en toebehoren van weefgetouwen en machines voor het spinnen	x 1000 BEF -	254 223	340 785	389 602	308 339
29544110	----- Delen en hulpstukken voor machines van GS 8444 - 8445 en van hulpmachines	x 1000 BEF -	16 552	30 126	20 121	21 425
29544150	----- Delen en hulpstukken voor weefgetouwen en van hulpmachines en -toestellen	x 1000 BEF -	237 671	310 659	369 481	286 914
295442	--- Delen van machines voor andere bewerkingen van textielstoffen en kleding en voor het bewerken van leder waarvan:	x 1000 BEF -	27 897	31 588	35 286	33 666
29544220	----- Delen van machines en toestellen van post 84.51	x 1000 BEF -	12 600	15 877	14 807	18 903
2955	-- Machines voor de productie van papier of karton	x 1000 BEF -	15 224	15 917	12 407	10 598
2956	-- Overige machines, apparaten en werktuigen voor specifieke doeleinden, n.e.g.	x 1000 BEF -	1 530 999	1 546 464	2 020 464	1 606 770

(1) Leveringen m.i.v. aan het buitenland geleverd maakloonwerk.

(2) Statistische classering van producten gekoppeld aan activiteiten - CPA (2-6 cijfers); Prodc-com-lijst (8 cijfers).

(3) Voorlopige cijfers.

MAANDSTATISTIEK VAN DE INDUSTRIELE PRODUCTIE - PRODCOM

Leveringen in waarde en in hoeveelheid (1) volgens de CPA en de Prodcom-lijst (2) (3)

5	6	7
46 901	59 344	47 674
7 371 087	9 086 634	5 923 821
252 994	348 522	144 262
201 599	288 297	112 831
51 395	60 225	31 431
34 456	47 368	25 822
50 018	54 215	54 590
19 120	20 099	23 342
1 363 386	1 937 887	1 322 603
917 456	1 254 718	860 899
832 328	1 065 685	686 592
292	519	299
118 858	192 054	151 834
43 738	85 316	59 866
301 988	450 587	269 961
267 294	415 998	234 078
16 493	23 124	16 242
250 801	392 874	217 836
34 694	34 589	35 883
19 266	14 521	13 994
11 387	51 310	12 040
1 589 352	2 276 970	1 356 054

(1) Leveringen m.i.v. aan het buitenland geleverd maakloonwerk.

(2) Statistische classering van producten gekoppeld aan activiteiten - CPA (2-6 cijfers); Prodcom-lijst (8 cijfers).

(3) Voorlopige cijfers.

MAANDSTATISTIEK VAN DE INDUSTRIELE PRODUCTIE - PRODCOM

Leveringen in waarde en in hoeveelheid (1) volgens de CPA en de Prodcom-lijst (2) (3)

Code (2)	Omschrijving	Eenheid	1999			
			1	2	3	4
29561	--- Machines en toestellen voor het drukken en het inbinden van boeken, alsmede delen daarvan waarvan:	x 1000 BEF -	434 321	429 802	599 114	492 609
295615	---- Delen van machines en toestellen voor het drukken en het inbinden of innaaien van boeken	x 1000 BEF -	38 067	43 134	48 666	49 605
29562	--- Diverse machines en toestellen voor specifieke doeleinden, alsmede delen daarvan waarvan:	x 1000 BEF -	1 019 340	1 026 538	1 304 317	1 034 804
295624	---- Gietvormen; vormkasten voor gieterijen; modelplaten voor gietvormen; modellen voor gietvormen waarvan:	x 1000 BEF -	405 425	410 535	540 044	449 414
29562413	----- Vormkasten voor gieterijen, modelplaten en modellen (excl. van hout)	x 1000 BEF kg	32 596 129 921	33 687 112 732	52 848 187 411	33 458 160 437
29562470	----- Vormen voor het spuit- of persgieten van rubber of kunststof	x 1000 BEF p/st	267 849 1 111	271 103 2 891	342 227 1 954	294 408 1 188
295625	---- Machines en toestellen voor specifieke doeleinden, n.e.g. waarvan:	x 1000 BEF p/st	262 194 1 931	205 901 657	249 077 1 216	209 720 813
29562590	----- Andere machines en mechanische toestellen van GS 84, n.e.g.	x 1000 BEF p/st	165 184 1 801	99 318 398	165 044 1 015	75 920 406
295626	---- Delen van machines en toestellen voor specifieke doeleinden, n.e.g. waarvan:	x 1000 BEF -	187 647	202 546	232 070	176 227
29562670	----- Delen van machines van GS 8479	x 1000 BEF -	151 305	165 636	167 845	128 807
29569	--- Installatie, reparatie en onderhoud van machines en toestellen voor specifieke doeleinden n.e.g.	x 1000 BEF -	77 338	90 124	117 033	79 357
29569100	---- Installatie van overige machines, apparaten en werktuigen voor specifieke doeleinden, n.e.g.	x 1000 BEF -	42 281	51 579	72 028	41 509
29569200	---- Reparatie en onderhoud van overige machines, apparaten en werktuigen voor specifieke doeleinden, n.e.g.	x 1000 BEF -	35 057	38 545	45 005	37 848
29601	- WAPENS EN MUNITIE, ALSMEDE DELEN DAARVAN	x 1000 BEF -	870 089	776 301	1 605 036	343 264
297	- HUISHOUDAPPARATEN N.E.G.	x 1000 BEF -	648 836	660 072	796 468	737 178
2971	-- Elektrische huishoudapparaten	x 1000 BEF -	356 734	317 408	421 789	399 917
	waarvan:					
29712	--- Andere elektrische huishoudapparaten n.e.g.	x 1000 BEF -	263 184	224 361	278 239	282 046
2972	-- Niet-elektrische huishoudapparaten	x 1000 BEF -	292 102	342 664	374 679	337 261
29721	--- Kook- en verwarmingselementen voor huishoudelijk gebruik, niet-elektrisch waarvan:	x 1000 BEF p/st	277 328 12 869	334 639 15 155	363 840 17 502	326 706 13 887
297212	---- Andere toestellen voor huishoudelijk gebruik, voor gas, voor vloeibare of voor vaste brandstof waarvan:	x 1000 BEF p/st	155 423 8 700	205 603 10 434	215 668 12 249	202 737 9 353
29721270	----- Andere toestellen voor vaste brandstof, van ijzer of van staal	x 1000 BEF p/st	109 655 5 536	111 770 5 193	126 375 5 870	94 098 3 547

(1) Leveringen m.i.v. aan het buitenland geleverd maakloonwerk.

(2) Statistische classering van producten gekoppeld aan activiteiten - CPA (2-6 cijfers); Prodcom-lijst (8 cijfers).

(3) Voorlopige cijfers.

MAANDSTATISTIEK VAN DE INDUSTRIELE PRODUCTIE - PRODCOM

Leveringen in waarde en in hoeveelheid (1) volgens de CPA en de Prodc-com-lijst (2) (3)

5	6	7
474 973	681 029	320 469
46 113	47 455	42 430
973 145	1 512 782	967 703
397 976	614 524	361 141
29 419	42 358	34 967
112 626	160 883	101 535
267 901	451 498	246 375
1 347	4 233	1 683
214 037	409 314	242 304
704	1 884	1 398
98 707	208 774	128 577
405	1 275	1 223
159 960	213 800	150 972
123 038	167 537	116 035
141 234	83 159	67 882
98 019	44 822	37 755
43 215	38 337	30 127
273 017	197 920	234 912
662 435	805 590	476 159
392 417	425 260	280 475
258 777	285 145	166 384
270 018	380 330	195 684
257 290	365 138	181 458
12 451	17 573	7 309
135 817	202 369	110 280
8 237	11 674	5 503
81 262	107 422	47 475
4 656	5 663	2 612

(1) Leveringen m.i.v. aan het buitenland geleverd maakloonwerk.

(2) Statistische classering van producten gekoppeld aan activiteiten - CPA (2-6 cijfers); Prodc-com-lijst (8 cijfers).

(3) Voorlopige cijfers.

MAANDSTATISTIEK VAN DE INDUSTRIELE PRODUCTIE - PRODCOM

Leveringen in waarde en in hoeveelheid (1) volgens de CPA en de Prodcop-lijst (2) (3)

Code (2)	Omschrijving	Eenheid	1999			
			1	2	3	4
29721300	--- Luchtverhitters en apparaten voor het verspreiden van warme lucht en wezenlijke delen van deze apparatuur	x 1000 BEF p/st	78 658 2 004	70 133 1 654	79 455 1 866	63 213 1 445
29722000	-- Delen van toestellen van post 73.21, van ijzer of van staal	x 1000 BEF -	14 774	8 025	10 839	10 555
300	- KANTOORMACHINES EN COMPUTERS	x 1000 BEF -	824 525	1 075 773	1 497 450	929 195
3001	-- Kantoormachines, alsmede delen daarvan	x 1000 BEF -	66 115	88 385	92 071	90 591
3002	-- Computers en andere informatieverwerkende machines	x 1000 BEF -	758 410	987 388	1 405 379	838 604
30021	-- Gegevensverwerkende machines en delen en toebehoren daarvan waarvan:	x 1000 BEF -	425 204	620 292	1 016 110	547 060
30021900	---- Delen/toebehoren van machines van GS8471 incl. delen/toebehoren die geschikt zijn voor >=2 machines van GS8469-8472	x 1000 BEF -	107 941	107 781	101 970	102 870
30029000	-- Installatie van computers en andere apparatuur voor de verwerking van informatie	x 1000 BEF -	333 206	367 096	389 269	291 544
31	ELECTRISCHE MACHINES EN APPARATEN N.E.G.	x 1000 BEF -	11 194 747	11 374 396	13 318 769	12 316 233
3110	- ELEKTROMOTOREN, ELEKTRISCHE GENERATOREN EN ELEKTRISCHE TRANSFORMATOREN WAARVAN:	x 1000 BEF -	2 079 242	1 839 653	2 268 589	2 060 317
31103	-- Elektrische generatoraggregaten en roterende omvormers	x 1000 BEF p/st	97 630 53	28 711 98	30 050 65	55 996 79
31104	-- Elektrische transformatoren waarvan:	x 1000 BEF p/st	571 181 184 628	422 975 169 387	648 047 209 489	628 565 224 743
31104235	--- Transformatoren, n.e.g., met een vermogen <= 1 kVA	x 1000 BEF p/st	8 661 30 106	9 795 29 049	12 654 41 712	10 021 81 387
311050	-- Ballasten voor ontlaadingslampen en -buizen; statische omvormers; andere smoorspoelen e.a. zelfinductiespoelen	x 1000 BEF p/st	841 683 3 810 118	800 565 5 302 515	900 470 4 904 121	682 087 4 032 115
31109	-- Installatie, reparatie en onderhoud van elektromotoren, elektrische generatoren en elektrische transformatoren	x 1000 BEF -	328 062	367 322	387 383	330 019
31109100	--- Installatie van elektromotoren en van elektrische generatoren en transformatoren	x 1000 BEF -	186 213	192 324	206 541	186 684
31109200	--- Reparatie en onderhoud van elektromotoren en van elektrische generatoren en transformatoren	x 1000 BEF -	141 849	174 998	180 842	143 335
3120	- SCHAKEL- EN VERDEELINRICHTINGEN WAARVAN:	x 1000 BEF -	2 241 015	2 261 073	2 870 376	2 429 634
31202	-- Toestellen voor het inschakelen, uitschakelen, aansluiten of verdelen van elektrische stroom <= 1000 V waarvan:	x 1000 BEF p/st	1 327 974 284 369 014	1 140 957 289 326 516	1 562 982 328 134 250	1 108 511 291 717 250
31202500	--- Schakelaars, n.e.g.: spanning <= 1000 V	x 1000 BEF p/st	179 331 3 506 473	141 105 2 527 716	176 893 2 960 687	160 317 3 078 173
312027	--- Contactdozen, contactstoppen (stekkers) en andere toestellen voor het inschakelen e.d. van elektrische stroom n.e.g. waarvan:	x 1000 BEF p/st	843 917 280 276 523	780 240 286 348 967	710 980 323 406 246	711 730 288 174 802

(1) Leveringen m.i.v. aan het buitenland geleverd maakloonwerk.

(2) Statistische classering van producten gekoppeld aan activiteiten - CPA (2-6 cijfers); Prodcop-lijst (8 cijfers).

(3) Voorlopige cijfers.

MAANDSTATISTIEK VAN DE INDUSTRIELE PRODUCTIE - PRODCOM

Leveringen in waarde en in hoeveelheid (1) volgens de CPA en de Prodcom-lijst (2) (3)

5	6	7
70 237	93 831	53 965
1 462	2 163	902
12 728	15 192	14 226
997 024	1 614 526	918 457
67 626	122 856	143 620
929 398	1 491 670	774 837
618 536	1 222 986	451 929
104 165	113 153	109 561
310 862	268 684	322 908
11 014 035	14 145 076	10 425 086
1 806 390	2 231 879	1 393 012
44 855	41 406	24 479
77	92	67
496 529	575 551	188 724
165 970	305 921	117 535
7 594	8 562	6 084
24 605	149 757	19 129
675 068	858 986	607 997
3 309 194	4 815 847	3 300 252
277 832	354 664	251 855
184 953	202 083	154 748
92 879	152 581	97 107
2 546 325	2 927 754	2 631 809
1 148 509	1 391 893	1 150 338
306 927 190	368 120 275	261 141 746
149 742	189 941	141 796
3 440 788	2 966 328	2 837 168
727 311	914 208	688 170
302 985 908	364 622 054	257 698 841

(1) Leveringen m.i.v. aan het buitenland geleverd maakloonwerk.

(2) Statistische classering van producten gekoppeld aan activiteiten - CPA (2-6 cijfers); Prodcom-lijst (8 cijfers).

(3) Voorlopige cijfers.

MAANDSTATISTIEK VAN DE INDUSTRIELE PRODUCTIE - PRODCOM

Leveringen in waarde en in hoeveelheid (1) volgens de CPA en de Prodcop-lijst (2) (3)

Code (2)	Omschrijving	Eenheid	1999			
			1	2	3	4
31202760	--- Geprefabriceerde elementen voor elektrische stroomleidingen, spanning <= 1000 V	x 1000 BEF p/st	185 181 18 278	25 957 2 276	28 145 2 181	27 044 2 341
31202770	--- Aansluittoestellen en contactverbindingen voor draad en kabel, spanning <= 1000 V	x 1000 BEF p/st	193 582 97 607 033	194 161 104 222 784	258 580 135 364 144	212 472 111 707 378
312031	-- Borden, panelen e.d., voorzien van schakelapparaten, enz., voor een spanning =< 1000 V	x 1000 BEF p/st	187 934 17 158	275 671 14 358	302 050 29 678	327 590 13 754
31203203	-- Borden, panelen, enz., 1000 V < spanning <= 72,5 kV	x 1000 BEF p/st	93 406 2 901	78 729 5 871	106 228 1 724	77 440 2 907
312040	-- Delen van schakel- en verdeelinrichtingen	x 1000 BEF -	193 419	341 975	364 228	348 851
31204030	--- Borden, panelen, enz., van post 8537, zonder toestellen	x 1000 BEF p/st	54 893 96 137	182 177 434 379	184 623 308 401	191 921 427 245
31204090	--- Andere delen van toestellen van post 8535, 8536 of 8537	x 1000 BEF -	138 526	159 798	179 605	156 930
31209	-- Installatie, reparatie en onderhoud van schakel- en verdeelinrichtingen	x 1000 BEF -	377 436	368 464	468 573	479 200
31209100	--- Installatie van schakel- en verdeelinrichtingen	x 1000 BEF -	368 651	362 806	455 972	467 282
31209200	--- Reparatie en onderhoud van schakel- en verdeelinrichtingen	x 1000 BEF -	8 785	5 658	12 601	11 918
31301	- GEÏSOLEERDE KABEL EN DRAAD; OPTISCHE-VERZELKABEL WAARVAN:	x 1000 BEF kg	1 069 748 9 419 267	1 188 527 8 574 250	1 278 961 10 763 206	1 428 237 11 841 013
313013	-- Andere geleiders van elektriciteit, voor een spanning =< 1000 V	x 1000 BEF kg	745 585 7 274 199	806 012 6 859 148	875 319 8 781 731	980 629 9 572 211
3140	- ACCUMULATOREN, ELEKTRISCHE ELEMENTEN EN ELEKTRISCHE BATTERIJEN	x 1000 BEF -	1 119 193	1 177 147	1 351 547	1 205 634
3150	- VERLICHTINGSTOESTELLEN EN ELEKTRISCHE LAMPEN EN BUIZEN WAARVAN:	x 1000 BEF -	1 754 599	1 892 232	2 010 678	1 886 980
31501	-- Elektrische gloeilampen en -buisen, gasontladingslampen en -buisen; booglampen	x 1000 BEF p/st	763 450 7 687 304	814 275 8 429 232	763 528 7 307 702	728 088 6 744 655
31502	-- Verlichtingstoestellen waarvan:	x 1000 BEF p/st	469 835 503 416	496 343 520 263	612 601 574 558	493 700 440 586
31502400	--- Lichtreclames, verlichte aanwijzingsborden en dergelijke artikelen	x 1000 BEF p/st	145 434 8 371	165 701 8 588	238 368 12 954	173 254 10 894
31503430	-- Andere elektrische verlichtingstoestellen	x 1000 BEF p/st	280 153 127 997	318 209 144 871	338 930 150 943	395 340 152 315
316	- ELEKTRISCHE BENODIGDHEDEN N.E.G.	x 1000 BEF -	2 930 950	3 015 764	3 538 618	3 305 431
3161	-- Elektrische benodigdheden voor motoren en voertuigen n.e.g.	x 1000 BEF -	1 293 950	1 360 259	1 436 874	1 420 389
3162	-- Overige elektrische benodigdheden n.e.g.	x 1000 BEF -	1 637 000	1 655 505	2 101 744	1 885 042

(1) Leveringen m.i.v. aan het buitenland geleverd maakloonwerk.

(2) Statistische classering van producten gekoppeld aan activiteiten - CPA (2-6 cijfers); Prodcop-lijst (8 cijfers).

(3) Voorlopige cijfers.

MAANDSTATISTIEK VAN DE INDUSTRIELE PRODUCTIE - PRODCOM

Leveringen in waarde en in hoeveelheid (1) volgens de CPA en de Prodc-com-lijst (2) (3)

5	6	7
63 112	49 013	76 659
5 774	5 227	8 194
235 129	264 097	145 768
125 133 994	139 157 065	72 578 377
386 548	353 817	473 129
17 424	11 251	23 208
92 263	86 447	70 381
3 520	3 069	3 603
340 802	464 337	401 861
153 378	251 976	231 548
339 601	558 484	470 386
187 424	212 361	170 313
524 377	565 713	492 361
514 022	548 655	480 357
10 355	17 058	12 004
1 261 642	1 572 699	1 102 309
10 173 438	12 650 419	7 674 715
843 682	1 093 028	738 464
7 998 768	10 091 240	6 110 105
1 130 754	1 594 494	1 180 285
1 698 416	1 919 234	1 423 839
701 589	723 551	698 202
7 073 589	7 899 795	5 005 684
447 186	577 449	253 056
378 545	508 667	153 575
169 336	214 147	82 676
10 494	11 818	5 012
285 652	390 391	210 968
183 108	176 105	142 000
2 570 508	3 899 016	2 693 832
1 001 600	1 404 461	1 103 484
1 568 908	2 494 555	1 590 348

(1) Leveringen m.i.v. aan het buitenland geleverd maakloonwerk.

(2) Statistische classering van producten gekoppeld aan activiteiten - CPA (2-6 cijfers); Prodc-com-lijst (8 cijfers).

(3) Voorlopige cijfers.

MAANDSTATISTIEK VAN DE INDUSTRIELE PRODUCTIE - PRODCOM

Leveringen in waarde en in hoeveelheid (1) volgens de CPA en de Prodc-com-lijst (2) (3)

Code (2)	Omschrijving	Eenheid	1999			
			1	2	3	4
31621	--- Overige elektrische benodigdheden n.e.g., alsmede delen daarvan waarvan:	x 1000 BEF -	1 266 314	1 368 961	1 728 801	1 583 015
316211	---- Elektrische toestellen voor hoorbare of voor zichtbare signalen, andere dan die voor rijwielen of voor motorvoertuigen waarvan:	x 1000 BEF -	201 031	310 974	358 724	293 328
31621157	----- Alarmtoestellen tegen diefstal en brand, voor woningen e.d.	x 1000 BEF p/st	75 929 26 803	61 777 22 040	88 035 31 666	70 295 24 946
31621390	---- Elektrische machines, apparaten en toestellen met een eigen functie, n.e.g.	x 1000 BEF kg	19 133 68 060	85 220 334 644	94 696 343 743	48 407 187 095
316216	---- Delen van andere elektrische benodigdheden; elektrische delen van, n.e.g., van machines of apparaten	x 1000 BEF -	4 986	10 878	16 116	22 493
31629	--- Installatie, reparatie en onderhoud van andere elektrische benodigdheden n.e.g.	x 1000 BEF -	370 686	286 544	372 943	302 027
31629100	---- Installatie van overige elektrische benodigdheden, excl. elektrische signaal-apparatuur voor verkeerswegen, enz.	x 1000 BEF -	339 132	269 102	344 279	276 189
31629200	---- Reparatie en onderhoud van overige elektrische benodigdheden, n.e.g.	x 1000 BEF -	31 554	17 442	28 664	25 838
32	RADIO-, TELEVISIE- EN TELECOMMUNICATIEAPPARATUUR WAARVAN:	x 1000 BEF -	8 338 908	8 254 495	9 686 635	7 733 425
3210	- ELEKTRONENBUIZEN EN ANDERE ELEKTRONISCHE ONDERDELEN WAARVAN:	x 1000 BEF -	1 618 655	1 720 376	2 090 478	1 829 667
321030	-- Gedrukte schakelingen waarvan:	x 1000 BEF p/st	406 246 6 084 057	434 200 6 062 931	582 672 11 169 829	508 629 7 698 286
32103070	--- Andere gedrukte schakelingen, bestaande uit geleidende elementen en contacten	x 1000 BEF p/st	193 692 1 280 874	211 589 1 321 869	259 746 1 678 126	237 073 1 464 926
32106099	-- Elektronische geïntegreerde schakelingen en micro-assemblages, n.e.g.	x 1000 BEF p/st	194 763 438 663	169 963 430 213	216 206 540 795	151 666 385 109
322011	- ZENDTOESTELLEN VOOR RADIOTELEFONIE, RADIO-TELEGRAFIE, RADIO-OMROEP OF TELEVISIE	x 1000 BEF p/st	54 781 5 515	28 092 3 962	55 219 14 255	38 849 11 402
32202050	- ANDERE TOESTELLEN VOOR HET OVERSEINEN MET DRAAGGOLF	x 1000 BEF p/st	104 942 63 346	116 977 49 039	200 308 82 150	203 076 76 841
32305	- DELEN VAN AUDIO- EN VIDEO-APPARATUUR; ANTENNES	x 1000 BEF -	1 125 285	349 849	537 438	599 849
33	MEDISCHE APPARATUUR EN INSTRUMENTEN, PRECISIE- EN OPTISCHE INSTRUMENTEN EN UURWERKEN	x 1000 BEF -	2 067 550	2 042 871	2 636 268	2 435 909
3310	- MEDISCHE APPARATUUR EN INSTRUMENTEN EN ORTHOPEDISCHE ARTIKELLEN WAARVAN:	x 1000 BEF -	604 208	619 159	773 625	713 732
33101	-- Medische apparatuur en instrumenten en orthopedische artikelen, alsmede delen daarvan waarvan:	x 1000 BEF -	446 296	470 712	579 758	500 768
331012	--- Apparaten en toestellen voor elektrodiagnose en apparaten en toestellen werkend met ultraviolette of	x 1000 BEF p/st	26 955 466	37 676 603	49 162 816	40 122 1 151
33101579	--- Andere instrumenten, enz., voor medisch gebruik; andere	x 1000 BEF p/st	52 684 1 459 543	59 560 1 933 613	63 771 1 944 481	63 920 1 988 243

(1) Leveringen m.i.v. aan het buitenland geleverd maakloonwerk.

(2) Statistische classering van producten gekoppeld aan activiteiten - CPA (2-6 cijfers); Prodc-com-lijst (8 cijfers).

(3) Voorlopige cijfers.

MAANDSTATISTIEK VAN DE INDUSTRIELE PRODUCTIE - PRODCOM

Leveringen in waarde en in hoeveelheid (1) volgens de CPA en de Prodcorm-lijst (2) (3)

5	6	7
1 242 182	2 072 022	1 282 135
229 685	473 900	272 103
74 581	111 700	36 530
26 136	40 187	12 637
79 634	52 464	21 447
309 189	200 968	86 447
13 971	11 488	22 926
326 726	422 533	308 213
294 905	401 583	291 504
31 821	20 950	16 709
7 751 948	9 964 878	5 225 584
1 713 438	2 264 901	1 819 937
423 888	557 184	249 599
6 422 633	8 861 743	3 071 027
192 877	265 624	168 790
1 215 921	1 674 172	1 201 734
153 023	186 442	128 214
445 020	606 147	297 760
42 212	27 800	72 467
12 020	6 632	12 692
126 500	211 143	112 953
48 320	83 643	46 206
813 716	977 224	1 074 424
2 193 536	2 862 430	1 889 422
596 812	750 973	510 054
447 124	582 259	350 035
36 897	29 135	17 330
894	548	385
56 307	70 392	43 763
1 673 828	2 029 253	1 953 871

(1) Leveringen m.i.v. aan het buitenland geleverd maakloonwerk.

(2) Statistische classering van producten gekoppeld aan activiteiten - CPA (2-6 cijfers); Prodcorm-lijst (8 cijfers).

(3) Voorlopige cijfers.

MAANDSTATISTIEK VAN DE INDUSTRIELE PRODUCTIE - PRODCOM

Leveringen in waarde en in hoeveelheid (1) volgens de CPA en de Prodc-com-lijst (2) (3)

Code (2)	Omschrijving	Eenheid	1999			
			1	2	3	4
331017	--- Gewrichtsprothesen; orthopedische artikelen en toestellen; tandprothesen; andere prothesen n.e.g. waarvan:	x 1000 BEF	157 933	155 580	196 185	181 252
33101739	--- - Andere orthopedische toestellen, artikelen voor de behandeling van botbreuken	x 1000 BEF	109 028	98 166	121 579	116 097
33101759	--- - Tandprothesen (excl. kunststanden)	x 1000 BEF	33 595	39 076	53 547	44 744
3320	- MEET-, REGEL- EN CONTROLEAPPARATUUR, APPARATUUR VOOR HET NAVIGEREN EN VOOR ANDERE DOELEINDEN WAAR	x 1000 BEF	1 104 782	974 303	1 379 159	1 339 302
33205	-- Instrumenten voor het verifiëren van andere fysische karakteristieken waarvan:	x 1000 BEF p/st	176 375 1 618 610	145 335 1 416 972	207 743 1 616 859	186 369 1 437 658
332053	--- Instrumenten, apparaten en toestellen voor natuurkundige of scheikundige analyse n.e.g.	x 1000 BEF p/st	11 643 884	11 757 629	25 404 1 749	26 779 1 466
33206	-- Andere instrumenten, apparaten en toestellen voor het meten, voor het verifiëren of voor onderzoek	x 1000 BEF	156 191	115 159	116 660	110 140
332070	-- Automatische regelaars	x 1000 BEF p/st	70 951 8 520	92 219 9 540	137 200 12 297	102 849 10 905
33208	-- Delen van meet-, regel-, controle- en navigatie-apparatuur en van apparatuur voor andere doeleinden	x 1000 BEF	133 920	104 531	211 513	135 255
33209	-- Installatie, reparatie en onderhoud van meet-, regel-, controle- en navigatieapparatuur	x 1000 BEF	341 586	293 244	406 608	492 338
33209100	--- Installatie van meet-, regel en controleapparatuur en van apparatuur voor het navigeren, enz.	x 1000 BEF	207 634	200 302	222 122	277 465
33209200	--- Reparatie en onderhoud van meet-, regel en controleapparatuur en van apparatuur voor het navigeren, enz.	x 1000 BEF	133 952	92 942	184 486	214 873
33301000	- ONTWERPEN EN MONTEREN VAN APPARATEN VOOR DE BEWAKING VAN INDUSTRIËLE PROCESSEN EN VAN GEAUTOMATISEERDE PRODUCTIELIJNEN	x 1000 BEF	179 909	187 260	244 532	202 270
3340	- OPTISCHE INSTRUMENTEN EN FOTO- EN FILMAPPARATUUR	x 1000 BEF	136 953	211 354	177 771	139 950
3350	- UURWERKEN	x 1000 BEF	41 698	50 795	61 181	40 655
34	MOTORVOERTUIGEN, AANHANGWAGENS EN OPLEGGERS	x 1000 BEF	44 061 723	46 615 918	56 689 928	53 826 424
3410	- MOTORVOERTUIGEN	x 1000 BEF p/st	35 372 021 72 924	38 052 000 78 021	46 090 822 94 898	43 909 270 90 738
34102	-- Personenautomobielen	x 1000 BEF p/st	28 246 901 66 519	30 999 020 72 705	37 175 194 87 901	35 847 061 82 095
34102230	--- - Andere voertuigen, motor met vonksteking, cilinderinhoud > 1500 cm ³	x 1000 BEF p/st	17 247 413 38 227	20 807 525 46 006	25 044 479 56 665	22 762 778 49 296
3420	- CARROSSERIEËN VOOR MOTORVOERTUIGEN; AANHANGWAGENS EN OPLEGGERS	x 1000 BEF	2 844 287	2 863 936	3 406 042	3 223 372
342010	-- Carrosserieën voor motorvoertuigen	x 1000 BEF p/st	1 386 651 5 228	1 313 929 5 148	1 562 247 6 296	1 401 681 6 041

(1) Leveringen m.i.v. aan het buitenland geleverd maakloonwerk.

(2) Statistische classering van producten gekoppeld aan activiteiten - CPA (2-6 cijfers); Prodc-com-lijst (8 cijfers).

(3) Voorlopige cijfers.

MAANDSTATISTIEK VAN DE INDUSTRIELE PRODUCTIE - PRODCOM

Leveringen in waarde en in hoeveelheid (1) volgens de CPA en de Prodc-com-lijst (2) (3)

5	6	7
175 486	200 941	149 418
110 467	119 632	98 163
46 598	57 002	32 908
1 208 662	1 537 373	1 061 260
229 624	285 756	163 141
1 290 280	1 586 166	1 437 400
26 746	16 370	9 007
1 065	1 114	616
75 398	144 765	46 756
102 536	109 652	91 697
10 286	14 914	9 160
184 614	183 189	176 775
351 751	405 315	400 926
221 914	261 429	255 824
129 837	143 886	145 102
203 633	322 240	166 468
146 934	215 684	122 930
37 495	36 160	28 710
48 106 223	61 694 219	37 546 992
38 540 690	50 187 585	30 025 173
78 797	105 839	57 827
30 754 769	41 101 773	24 112 842
71 006	96 314	52 044
19 272 806	26 000 640	15 046 962
41 670	57 548	30 771
2 797 322	3 492 109	2 269 083
1 275 868	1 535 307	874 012
5 516	6 373	3 780

(1) Leveringen m.i.v. aan het buitenland geleverd maakloonwerk.

(2) Statistische classering van producten gekoppeld aan activiteiten - CPA (2-6 cijfers); Prodc-com-lijst (8 cijfers).

(3) Voorlopige cijfers.

MAANDSTATISTIEK VAN DE INDUSTRIELE PRODUCTIE - PRODCOM

Leveringen in waarde en in hoeveelheid (1) volgens de CPA en de Prodcom-lijst (2) (3)

Code (2)	Omschrijving	Eenheid	1999			
			1	2	3	4
34202	-- Aanhangwagens en opleggers; containers waarvan:	x 1000 BEF p/st	1 229 328 2 053	1 260 912 2 264	1 571 865 3 294	1 593 711 3 078
34202300	--- Andere aanhangwagens en opleggers voor goederenvervoer	x 1000 BEF p/st	1 048 421 1 110	1 103 468 1 102	1 242 738 1 377	1 312 554 1 365
342030	-- Delen van aanhangwagens en opleggers; delen van andere voertuigen zonder eigen beweegkracht waarvan:	x 1000 BEF -	228 308	289 095	271 930	227 980
34203050	--- Delen van aanhangwagens, opleggers, enz.: carrosserieën	x 1000 BEF p/st	99 222 248	134 703 282	122 844 316	101 719 260
3430	- DELEN EN TOEBEHOREN VOOR AUTOMOBIELEN EN MOTOREN DAARVAN	x 1000 BEF -	5 845 415	5 699 982	7 193 064	6 693 782
34301	-- Delen voor motoren	x 1000 BEF -	149 144	149 265	132 852	153 833
343020	-- Andere delen en toebehoren n.e.g. van motorvoertuigen waarvan:	x 1000 BEF -	5 237 139	5 157 097	6 552 182	6 115 426
34302010	--- Bumpers en delen daarvan(incl. van kunststof)	x 1000 BEF kg	387 422 1 179 451	381 897 1 134 832	463 458 1 389 504	448 348 1 400 454
34302070	--- Andere delen en toebehoren voor tractors, automobielen en andere voertuigen	x 1000 BEF -	3 128 328	3 024 515	3 778 450	3 636 045
343030	-- Veiligheidsgordels en delen en toebehoren van carrosserieën	x 1000 BEF -	459 132	393 620	508 030	424 523
35	OVERIGE TRANSPORTMIDDELEN WAARVAN:	x 1000 BEF -	3 158 716	3 936 279	4 448 466	4 660 227
352040	- DELEN VAN ROLLEND SPOOR- EN TRAMWEGMATERIEEL; VAST MATERIEEL VOOR SPOOR- EN TRAMWEGEN EN DELEN DAARVAN;	x 1000 BEF -	140 200	99 822	64 612	123 997
35209100	- REPARATIE EN ONDERHOUD VAN ROLLEND SPOOR- EN TRAMWEGMATERIEEL	x 1000 BEF -	39 498	50 145	51 414	48 845
3530	- LUCHT- EN RUIMTEVAARTUIGEN WAARVAN:	x 1000 BEF -	2 281 675	2 419 169	3 131 798	2 897 605
35305090	-- Andere delen van lucht- en ruimtevaartuigen	x 1000 BEF -	709 653	896 041	1 060 230	1 021 680
354	- MOTORRIJWIELEN EN RIJWIELEN WAARVAN:	x 1000 BEF -	167 380	221 694	319 841	335 020
35421050	-- Rijwiel(en), (incl. bakfietsen), zonder motor: andere	x 1000 BEF p/st	66 405 9 984	104 524 16 505	185 655 28 604	195 631 31 897
36	MEUBELEN; OVERIGE GOEDEREN EN PRODUKTEN N.E.G. WAARVAN:	x 1000 BEF -	8 238 530	8 736 415	10 526 063	9 239 153
361	- MEUBELEN	x 1000 BEF -	6 843 713	7 280 179	8 505 746	7 306 662
36111	-- Zitmeubelen en delen daarvan	x 1000 BEF -	2 953 137	3 041 958	3 746 297	3 195 679
361111	--- Zitmeubelen, met onderstel van metaal waarvan:	x 1000 BEF p/st	1 534 041 327 187	1 599 077 340 502	1 969 559 424 634	1 748 868 417 478

(1) Leveringen m.i.v. aan het buitenland geleverd maakloonwerk.

(2) Statistische classering van producten gekoppeld aan activiteiten - CPA (2-6 cijfers); Prodcom-lijst (8 cijfers).

(3) Voorlopige cijfers.

MAANDSTATISTIEK VAN DE INDUSTRIELE PRODUCTIE - PRODCOM

Leveringen in waarde en in hoeveelheid (1) volgens de CPA en de Prodcom-lijst (2) (3)

5	6	7
1 267 291	1 676 668	1 244 214
2 593	3 295	2 341
1 023 544	1 295 812	1 112 806
1 065	1 347	1 171
254 163	280 134	150 857
117 115	121 313	72 385
272	291	160
6 768 211	8 014 525	5 252 736
156 113	175 039	196 824
6 210 044	7 304 849	4 763 197
372 554	485 846	325 839
1 133 878	1 458 666	969 578
3 886 606	4 231 417	2 795 044
402 054	534 637	292 715
4 214 847	5 799 351	3 147 836
81 117	106 540	79 740
49 179	82 697	57 210
2 942 175	4 070 210	2 243 159
792 939	1 067 097	799 463
311 387	279 702	235 971
197 648	142 697	126 453
32 332	20 520	18 924
8 411 152	10 041 733	6 763 460
6 578 339	7 984 607	4 662 625
2 943 558	3 553 507	1 837 219
1 614 274	2 058 497	934 125
325 626	456 659	166 629

(1) Leveringen m.i.v. aan het buitenland geleverd maakloonwerk.

(2) Statistische classering van producten gekoppeld aan activiteiten - CPA (2-6 cijfers); Prodcom-lijst (8 cijfers).

(3) Voorlopige cijfers.

MAANDSTATISTIEK VAN DE INDUSTRIELE PRODUCTIE - PRODCOM

Leveringen in waarde en in hoeveelheid (1) volgens de CPA en de Prodcou-lijst (2) (3)

Code (2)	Omschrijving	Eenheid	1999			
			1	2	3	4
36111130	---- Zitmeubelen voor automobielen	x 1000 BEF p/st	1 331 142 229 965	1 378 211 247 605	1 687 213 293 043	1 536 557 289 246
36111155	---- Draaistoelen, in hoogte verstelbaar, opgevuld, rugleuning, wielen of glijders	x 1000 BEF p/st	56 353 6 215	60 746 6 469	70 552 7 335	50 193 6 187
36111170	---- Zitmeubelen, opgevuld, onderstel van metaal	x 1000 BEF p/st	126 915 83 084	143 292 78 009	187 080 113 030	148 621 110 875
3611112	--- Zitmeubelen, met onderstel van hout	x 1000 BEF p/st	1 114 806 102 417	1 155 361 106 303	1 391 852 131 854	1 103 969 113 747
	waarvan:					
36111210	---- Zitmeubelen, die tot bed kunnen worden omgevormd, excl. tuin- en campingmeubelen	x 1000 BEF p/st	6 078 436	9 215 607	7 486 491	6 316 405
36111250	---- Zitmeubelen, opgevuld, onderstel van hout	x 1000 BEF p/st	997 437 73 642	1 024 286 75 426	1 251 374 90 561	976 099 74 091
36111290	---- Zitmeubelen met onderstel van hout, niet opgevuld	x 1000 BEF p/st	111 291 28 339	121 860 30 270	132 992 40 802	120 327 37 384
36111300	--- Andere zitmeubelen, n.e.g.	x 1000 BEF p/st	110 907 18 684	110 377 89 148	170 314 32 070	135 368 123 064
361114	--- Delen van zitmeubelen	x 1000 BEF -	193 383	177 143	214 572	207 474
36111410	---- Delen van zitmeubelen: hout	x 1000 BEF -	50 129	43 833	48 359	44 826
36111430	---- Delen van zitmeubelen voor burgerluchtvaartuigen en andere delen van zitmeubelen	x 1000 BEF -	143 254	133 310	166 213	162 648
36121	-- Andere meubelen, van de soort gebruikt in kantoren	x 1000 BEF p/st	450 690 76 816	502 160 81 411	638 055 115 758	609 195 100 323
361211	--- Meubelen van metaal, van de soort gebruikt in kantoren	x 1000 BEF p/st	248 182 49 563	281 153 52 437	397 054 90 363	342 348 73 196
	waarvan:					
36121130	---- Bureaus voor kantoren, metaal, hoogte <= 80 cm	x 1000 BEF p/st	51 468 4 502	53 968 4 967	87 304 8 111	65 298 5 885
36121173	---- Ander kantoormeub. van metaal, > 80 cm, kasten met deuren, rolluiken, kleppen	x 1000 BEF p/st	115 967 25 845	112 105 24 793	177 083 49 048	142 046 31 397
36121190	---- Ander kantoormeubilair van metaal, hoogte > 80 cm	x 1000 BEF p/st	43 139 6 193	66 629 7 951	70 700 9 036	60 088 5 768
361212	--- Meubelen van hout, van de soort gebruikt in kantoren	x 1000 BEF p/st	119 932 26 783	140 522 28 554	126 553 24 615	123 137 26 391
36121230	---- Bureaus van hout, hoogte <= 80 cm	x 1000 BEF p/st	49 605 14 592	54 131 14 519	52 730 14 094	48 393 14 184
36121250	---- Kantoormeubilair van hout, n.e.g., hoogte <= 80 cm	x 1000 BEF p/st	11 249 3 641	12 534 3 283	10 629 2 823	9 543 3 579
36121270	---- Kantoormeubilair van hout, kasten met deuren, kaarkasten, hoogte > 80 cm	x 1000 BEF p/st	28 233 6 942	44 018 9 197	33 615 5 944	35 422 7 281
36121290	---- Kantoormeubilair van hout, ander, hoogte > 80 cm	x 1000 BEF p/st	30 845 1 608	29 839 1 555	29 579 1 754	29 779 1 347

(1) Leveringen m.i.v. aan het buitenland geleverd maakloonwerk.

(2) Statistische classificering van producten gekoppeld aan activiteiten - CPA (2-6 cijfers); Prodcou-lijst (8 cijfers).

(3) Voorlopige cijfers.

MAANDSTATISTIEK VAN DE INDUSTRIELE PRODUCTIE - PRODCOM

Leveringen in waarde en in hoeveelheid (1) volgens de CPA en de Prodcorn-lijst (2) (3)

5	6	7
1 434 247	1 825 633	790 068
224 034	327 744	103 121
40 286	48 938	33 153
4 327	5 177	3 709
123 833	166 917	97 801
89 320	112 372	50 091
1 020 444	1 127 045	670 246
102 686	112 044	56 248
5 826	6 446	3 061
360	384	198
902 708	985 464	612 659
67 341	69 278	43 204
111 910	135 135	54 526
34 985	42 382	12 846
87 926	128 363	74 881
32 825	37 749	33 054
220 914	239 602	157 967
31 786	43 129	21 454
189 128	196 473	136 513
511 040	567 361	348 110
77 478	80 332	48 075
274 089	299 112	203 998
58 107	54 802	35 517
53 599	63 002	39 499
4 900	5 686	3 206
118 997	114 249	101 183
28 550	25 604	21 440
54 915	73 167	39 850
7 783	6 915	4 130
115 676	121 356	64 345
18 687	24 821	12 350
32 341	45 329	19 001
8 046	12 389	4 592
10 958	14 678	5 704
2 355	3 605	1 706
34 417	34 686	17 316
6 354	6 676	4 532
37 960	26 663	22 324
1 932	2 151	1 520

(1) Leveringen m.i.v. aan het buitenland geleverd maakloonwerk.

(2) Statistische classering van producten gekoppeld aan activiteiten - CPA (2-6 cijfers); Prodcorn-lijst (8 cijfers).

(3) Voorlopige cijfers.

MAANDSTATISTIEK VAN DE INDUSTRIELE PRODUCTIE - PRODCOM

Leveringen in waarde en in hoeveelheid (1) volgens de CPA en de Prodcop-lijst (2) (3)

Code (2)	Omschrijving	Eenheid	1999			
			1	2	3	4
36121300	--- Meubelen van hout voor winkels	x 1000 BEF p/st	82 576 470	80 485 420	114 448 780	143 710 736
361310	-- Meubelen, van de soort gebruikt in keukens	x 1000 BEF p/st	432 859 309 526	483 882 274 764	596 551 355 781	537 916 309 877
36131050	--- Houten meubelen voor keukens: in elementen	x 1000 BEF p/st	306 031 270 710	347 498 234 014	425 010 305 492	391 014 267 919
36131090	--- Houten meubelen voor keukens: andere	x 1000 BEF p/st	126 828 38 816	136 384 40 750	171 541 50 289	146 902 41 958
36141	-- Andere meubelen	x 1000 BEF -	2 075 199	2 299 504	2 574 698	2 145 008
36141100	--- Meubelen van metaal, n.e.g.	x 1000 BEF kg	298 813 4 408 269	332 423 4 440 354	344 293 5 215 927	313 763 4 811 532
361412	--- Meubelen van hout, van de soort gebruikt in slaapkamers en in zit- en eetkamers	x 1000 BEF p/st	1 055 643 178 219	1 238 254 204 022	1 410 879 212 151	1 102 093 183 239
36141230	---- Meubelen van hout voor slaapkamers	x 1000 BEF p/st	387 621 76 008	443 320 82 101	499 217 93 489	394 027 74 783
36141250	---- Meubelen van hout voor zit- en eetkamers	x 1000 BEF p/st	668 022 102 211	794 934 121 921	911 662 118 662	708 066 108 456
36141300	--- Meubelen van hout, n.e.g.	x 1000 BEF p/st	370 382 139 747	364 994 135 021	466 637 141 054	353 833 137 741
361414	--- Meubelen van kunststof en van andere stoffen, teen, rotting en bamboe daaronder begrepen	x 1000 BEF p/st	50 911 2 679	42 422 2 739	49 005 1 770	73 698 2 879
36141430	---- Meubelen van kunststof	x 1000 BEF p/st	46 521 585	38 775 1 684	44 909 565	68 822 766
36141450	---- Meubelen van andere stoffen, n.e.g.	x 1000 BEF p/st	4 390 2 094	3 647 1 055	4 096 1 205	4 876 2 113
361415	--- Delen van andere meubelen	x 1000 BEF -	299 450	321 411	303 884	301 621
36141530	---- Delen van meubelen: metaal	x 1000 BEF -	16 923	18 152	19 548	21 263
36141550	---- Delen van meubelen: hout	x 1000 BEF -	238 406	232 852	245 776	215 385
36141590	---- Delen van meubelen: andere	x 1000 BEF -	44 121	70 407	38 560	64 973
36151	-- Springbakken, spiraalmatrassen en dergelijke in een lijst of in een raam gevatte matrassen; matrassen	x 1000 BEF p/st	931 828 581 849	952 675 608 489	950 145 622 146	818 864 491 979
36151100	--- Springbakken, spiraalmatrassen e.d.	x 1000 BEF p/st	216 370 142 457	227 880 163 727	262 266 187 373	214 418 141 043
361512	--- Matrassen	x 1000 BEF p/st	715 458 439 392	724 795 444 762	687 879 434 773	604 446 350 936
36151230	---- Matrassen van rubber met celstructuur	x 1000 BEF p/st	281 943 229 457	292 066 238 968	294 649 246 219	255 587 195 361

(1) Leveringen m.i.v. aan het buitenland geleverd maakloonwerk.

(2) Statistische classering van producten gekoppeld aan activiteiten - CPA (2-6 cijfers); Prodcop-lijst (8 cijfers).

(3) Voorlopige cijfers.

MAANDSTATISTIEK VAN DE INDUSTRIELE PRODUCTIE - PRODCOM

Leveringen in waarde en in hoeveelheid (1) volgens de CPA en de Prodcom-lijst (2) (3)

5	6	7
121 275	146 893	79 767
684	709	208
507 198	612 400	319 843
282 075	338 040	192 913
356 321	401 265	220 137
244 075	284 957	157 614
150 877	211 135	99 706
38 000	53 083	35 299
1 876 074	2 316 630	1 415 397
280 131	297 193	267 699
4 258 715	4 551 983	4 186 159
960 401	1 231 027	673 526
182 254	215 773	123 931
386 829	498 600	292 911
95 915	112 824	66 458
573 572	732 427	380 615
86 339	102 949	57 473
312 208	411 022	230 462
84 881	131 893	85 513
66 330	61 327	23 264
2 263	6 594	1 555
62 577	56 039	20 558
1 179	4 042	562
3 753	5 288	2 706
1 084	2 552	993
257 004	316 061	220 446
18 606	24 741	13 285
202 726	244 694	167 195
35 672	46 626	39 966
740 469	934 709	742 056
513 028	567 446	471 985
187 503	238 575	187 558
139 561	162 955	120 414
552 966	696 134	554 498
373 467	404 491	351 571
234 510	286 722	201 913
215 055	199 006	167 348

(1) Leveringen m.i.v. aan het buitenland geleverd maakloonwerk.

(2) Statistische classering van producten gekoppeld aan activiteiten - CPA (2-6 cijfers); Prodcom-lijst (8 cijfers).

(3) Voorlopige cijfers.

MAANDSTATISTIEK VAN DE INDUSTRIELE PRODUCTIE - PRODCOM

Leveringen in waarde en in hoeveelheid (1) volgens de CPA en de Prodcop-lijst (2) (3)

Code (2)	Omschrijving	Eenheid	1999			
			1	2	3	4
36151250	---- Matrassen van kunststof met celstructuur	x 1000 BEF p/st	279 620 144 966	291 244 148 079	250 699 130 118	214 611 105 295
36151270	---- Matrassen met metalen binnenvering	x 1000 BEF p/st	132 497 46 780	122 325 40 065	123 251 41 453	116 100 34 146
36151290	---- Matrassen van andere stoffen, n.e.g.	x 1000 BEF p/st	21 398 18 189	19 160 17 650	19 280 16 983	18 148 16 134
362	- JUWELLEN EN DERGELIJKE ARTIKELEN	x 1000 BEF -	891 973	855 459	1 246 686	1 241 787
	WAARVAN:					
36221130	-- Andere diamant, niet gevat noch gezet, n.e.g.	x 1000 BEF c/k	805 216 171 021	756 032 15 856	1 067 335 21 867	1 068 456 286 930
36401	- SPORTARTIKELEN	x 1000 BEF -	28 647	25 503	58 545	39 300
3650	- SPELLEN EN SPEELGOED	x 1000 BEF -	160 919	206 679	279 607	280 008
36621	- BEZEMS EN BORSTELS	x 1000 BEF p/st	85 456 2 077 878	89 344 2 011 252	116 037 2 323 398	101 706 1 988 831
	WAARVAN:					
366211	-- Bezems en borstels voor huishoudelijk gebruik	x 1000 BEF p/st	71 010 1 834 142	72 178 1 716 895	92 332 1 939 630	84 543 1 693 351
36621330	-- Borstels, kwasten en penselen voor het schilderen, verven, behangen, enz.	x 1000 BEF p/st	7 753 178 193	9 464 203 957	13 456 274 212	11 459 233 829
36633	- PARAPLU'S EN PARASOLS, WANDELSTOKKEN, KNOPEN, KNOOPVORMEN, SLUITINGEN, EN DELEN DAARVAN WAARVAN:	x 1000 BEF -	126 894	131 873	143 166	149 396
366333	-- Drukknoppen en delen daarvan; knopen; treksluitingen	x 1000 BEF -	66 733	75 815	79 109	78 863
366377	- ANDERE ARTIKELEN N.E.G.	x 1000 BEF kg	18 878 53 261	29 423 85 850	29 849 74 228	25 552 57 417
	TOTAAL	x 1000 BEF -	312 182 289	320 699 118	379 366 667	353 519 108

(1) Leveringen m.i.v. aan het buitenland geleverd maakloonwerk.

(2) Statistische classering van producten gekoppeld aan activiteiten - CPA (2-6 cijfers); Prodcop-lijst (8 cijfers).

(3) Voorlopige cijfers.

MAANDSTATISTIEK VAN DE INDUSTRIELE PRODUCTIE - PRODCOM

Leveringen in waarde en in hoeveelheid (1) volgens de CPA en de Prodcorn-lijst (2) (3)

5	6	7
204 892	270 329	233 379
111 056	144 208	129 075
96 927	117 810	99 363
31 672	40 230	35 891
16 637	21 273	19 843
15 684	21 047	19 257
1 216 606	1 346 794	1 593 259
1 071 232	1 177 071	1 431 628
276 782	113 227	229 070
38 427	48 167	32 912
287 222	295 542	205 012
73 189	108 496	86 464
1 582 593	2 098 460	2 238 083
55 954	83 653	67 123
1 300 408	1 723 389	1 933 753
10 489	14 123	11 034
209 379	252 075	209 626
105 612	129 278	89 208
66 849	76 920	58 323
19 231	29 798	19 038
44 477	49 442	27 279
333 912 692	390 575 465	293 281 852

(1) Leveringen m.i.v. aan het buitenland geleverd maakloonwerk.

(2) Statistische classering van producten gekoppeld aan activiteiten - CPA (2-6 cijfers); Prodcorn-lijst (8 cijfers).

(3) Voorlopige cijfers.

MAANDSTATISTIEK VAN DE INDUSTRIE (NIET-PRODCOM)

De omzet voor bepaalde bedrijfstakken (in miljoenen BEF) (3)

Nace	Omschrijving	1998			1998	1999
		10	11	12		1
15.11	Slachterijen van grootvee	2 768	2 549	3 347	33 524	2 434
15.51	Zuivelfabrieken en kaasmakerijen	10 390	9 451	10 487	120 544	8 624
23.10	Vervaardiging van cokesovenproducten	189	167	207	2 328	125
23.20	Vervaardiging van geraffineerde aardolieproducten	6 728	6 763	6 150	84 606	5 949
23.3	Bewerking van splijt- en kweekstoffen	472	310	731	6 889	898
37.1	Recuperatie van recycleerbaar metaalafval	923	778	612	15 263	660
37.21	Recuperatie van papier	216	193	198	2 497	179
37.22	Recuperatie van textiel	246	219	171	2 644	169
37.23	Recuperatie van scheikundige stoffen	898	802	641	9 875	588
37.24	Recuperatie van bouwmaterialen	30	31	36	353	33
40.10	Productie en distributie van elektriciteit	9 043	10 394	10 186	108 842	10 061
40.20	Productie en distributie van gas	12 174	13 033	14 386	138 727	13 103
41.0	Winning, zuivering en distributie van water	2 470	2 297	2 179	28 313	2 965

(3) Voorlopige cijfers.
.. Vertrouwelijke cijfers.

MAANDSTATISTIEK VAN DE INDUSTRIE (NIET-PRODCOM)

De omzet voor bepaalde bedrijfstakken (in miljoenen BEF) (3)

2	3	4	5	6	7	8	9
2 358	2 856	2 503	2 330	1 518	1 828	1 345	1 670
9 214	10 520	9 989	10 200	7 044	8 361	8 454	8 926
105	150	158	166	145	122	180	
5 308	7 042						
398	485	591	613	540	844	665	453
676	1 094	928	959	1 023	784	879	954
203	259	234	216	284	266	245	267
191	214	193	187	235	155	145	214
659	770	730	688	752	682	1 385	1 061
27	33	42	22	28	44	25	20
10 179	9 025	8 477	7 853	8 196			
13 369	12 502	10 059	7 993	7 031			
1 937	2 530	2 205	2 288	2 278	2 614	2 210	2 642

(3) Voorlopige cijfers.
 .. Vertrouwelijke cijfers.

MAANDSTATISTIEK VAN DE INDUSTRIE (NIET-PRODCOM)

Tewerkstelling, uren en lonen voor bepaalde bedrijfstakken (3)

Nace	Omschrijving		1998			1998
			10	11	12	
10.10	Recuperatie van steenkool uit steenkoolbergen	Aantal arbeiders	64	63	61	63
		Aantal bedienden	16	16	16	13
		Totaal	80	79	77	76
		Aantal uren (4)	9 024	7 907	7 568	7 740
		Trimestriële lonen (5)				
15.11	Slachterijen van grootvee	Aantal arbeiders	1 923	1 917	1 920	1 920
		Aantal bedienden	275	275	275	278
		Totaal	2 198	2 192	2 195	2 198
		Aantal uren (4)	251 069	226 296	236 264	237 361
		Trimestriële lonen (5)			422 296	1 389 345
15.51	Zuivelfabrieken en kaasmakerijen	Aantal arbeiders	3 688	3 680	3 706	3 728
		Aantal bedienden	1 946	1 937	1 917	1 975
		Totaal	5 634	5 617	5 623	5 703
		Aantal uren (4)	485 650	449 098	445 078	472 151
		Trimestriële lonen (5)			1 576 435	5 496 099
23.10	Vervaardiging van cokesovenproducten	Aantal arbeiders	757	752	750	776
		Aantal bedienden	85	85	85	84
		Totaal	842	837	835	860
		Aantal uren (4)	106 388	97 225	93 795	102 876
		Trimestriële lonen (5)			264 668	988 751
23.20	Vervaardiging van geraffineerde aardolieproducten	Aantal arbeiders	614	613	613	626
		Aantal bedienden	1 446	1 439	1 437	1 436
		Totaal	2 060	2 052	2 050	2 062
		Aantal uren (4)	81 144	72 147	69 847	78 339
		Trimestriële lonen (5)			1 512 791	5 000 628
23.3	Bewerking van splijt- en kweekstoffen	Aantal arbeiders	261	257	243	262
		Aantal bedienden	854	855	853	850
		Totaal	1 115	1 112	1 096	1 113
		Aantal uren (4)	36 361	30 937	26 013	33 606
		Trimestriële lonen (5)			430 320	1 471 799
27.10	Vervaardiging van ijzer en staal en van ferrolegeringen (EGKS)	Aantal arbeiders	14 658	14 631	14 268	14 774
		Aantal bedienden	5 308	5 304	5 264	5 344
		Totaal	19 966	19 935	19 532	20 119
		Aantal uren (4)	2 035 337	1 825 441	1 623 254	1 922 830
		Trimestriële lonen (5)				
37.1	Recuperatie van recycleerbaar metaalafval	Aantal arbeiders	771	769	763	785
		Aantal bedienden	191	190	191	194
		Totaal	962	959	954	979
		Aantal uren (4)	107 588	92 787	83 287	99 974
		Trimestriële lonen (5)			176 447	634 045
37.21	Recuperatie van papier	Aantal arbeiders	620	631	630	624
		Aantal bedienden	121	122	123	113
		Totaal	741	753	753	738
		Aantal uren (4)	88 342	81 161	87 102	84 255
		Trimestriële lonen (5)			107 909	365 095
37.22	Recuperatie van textiel	Aantal arbeiders	647	645	644	653
		Aantal bedienden	71	75	73	73
		Totaal	718	720	717	726
		Aantal uren (4)	91 368	79 181	65 218	80 989
		Trimestriële lonen (5)			108 209	383 131
37.23	Recuperatie van scheikundige stoffen	Aantal arbeiders	553	557	551	545
		Aantal bedienden	196	195	190	192
		Totaal	749	752	741	738
		Aantal uren (4)	80 599	70 742	63 838	74 422
		Trimestriële lonen (5)			158 542	559 421
37.24	Recuperatie van bouwmaterialen	Aantal arbeiders	131	133	131	119
		Aantal bedienden	35	37	37	30
		Totaal	166	170	168	150
		Aantal uren (4)	18 384	16 763	15 087	14 968
		Trimestriële lonen (5)			10 790	43 888

(3) Voorlopige cijfers.

(4) Tot december 1998 uren-arbeiders, vanaf januari 1999 uren gepresteerd door de werknemers (bedienden en arbeiders).

(5) Brutolonen en -weden van de werknemers (bevat alle vestigingen met 20 of meer personen behalve voor de bouw vanaf 1998).

.. Vertrouwelijke cijfers.

MAANDSTATISTIEK VAN DE INDUSTRIE (NIET-PRODCOM)

Tewerkstelling, uren en lonen voor bepaalde bedrijfstakken (3)

1999								
1	2	3	4	5	6	7	8	9
65	66	68	67	68	70	68	71	68
19	18	18	18	19	17	18	20	19
84	84	86	85	87	87	86	91	87
10 529	11 564	13 287	11 787	10 434	12 571	6 762	11 241	12 668
1 938	1 949	1 937	1 941	1 966	1 992	1 931	1 909	1 920
268	266	267	273	273	272	269	274	274
2 206	2 215	2 204	2 214	2 239	2 264	2 200	2 183	2 194
275 112	261 284	303 815	279 065	256 540	207 577	226 885	223 687	263 437
		318 738			300 373			267 260
3 672	3 706	3 724	3 755	3 730	3 706	3 685	3 651	3 640
1 933	1 930	1 916	1 914	1 892	1 885	1 878	1 869	1 874
5 605	5 636	5 640	5 669	5 622	5 591	5 563	5 520	5 514
739 959	715 651	818 109	763 531	706 402	727 680	611 995	651 706	711 435
		1 335 654			1 383 642			1 160 323
740	735	732	732	739	740	761	739	
83	82	80	81	82	83	83	82	
823	817	812	813	821	823	844	821	
116 636	105 433	117 026	107 223	105 665	113 362	99 979	99 010	
		222 010			253 982			
567	557	558						
1 475	1 474	1 467						
2 042	2 031	2 025						
296 551	279 211	317 145						
244	246	236	241	248	235	244	245	282
853	856	857	860	857	852	848	846	844
1 097	1 102	1 093	1 101	1 105	1 087	1 092	1 091	1 126
150 325	142 227	164 936	140 030	129 469	155 864	92 849	123 866	153 519
		360 262			353 391			343 457
14 225								
5 277								
19 502								
2 635 952								
753	753	758	755	770	766	771	758	776
185	187	184	182	187	181	180	180	179
938	940	942	937	957	947	951	938	955
122 307	121 798	144 265	130 713	112 402	134 041	95 257	104 564	130 456
		145 164			147 302			127 863
642	642	640	637	625	634	599	638	649
126	125	130	130	129	131	130	135	133
768	767	770	767	754	765	729	773	782
108 841	99 478	114 710	107 614	93 468	110 938	88 301	98 935	107 427
		96 707			105 520			85 126
655	665	685	666	670	669	668	670	661
76	74	78	70	74	78	81	80	80
731	739	763	736	744	747	749	750	741
91 780	83 823	104 624	91 482	83 390	103 802	56 597	72 717	101 095
		92 065			92 732			74 467
611	609	604	634	644	652	647	658	701
199	201	200	206	212	217	216	219	223
810	810	804	840	856	869	863	877	924
110 319	105 952	122 113	115 352	105 019	126 790	106 693	111 586	131 225
		131 382			129 247			131 748
134	135	136	138	139	136	134	141	169
22	22	22	21	21	21	22	23	25
156	157	158	159	160	157	156	164	194
19 649	18 895	22 991	21 546	19 923	22 119	14 189	20 109	26 191
		11 503			11 759			13 356

(3) Voorlopige cijfers.

(4) Tot december 1998 uren-arbeiders, vanaf januari 1999 uren gepresteerd door de werknemers (bedienden en arbeiders).

(5) Brutolonen en -weden van de werknemers (bevat alle vestigingen met 20 of meer personen behalve voor de bouw vanaf 1998).

... Vertrouwelijke cijfers.

MAANDSTATISTIEK VAN DE INDUSTRIE (NIET-PRODCOM)

Tewerkstelling, uren en lonen voor bepaalde bedrijfstakken (3)

Nace	Omschrijving		1998			1998
			10	11	12	
40.10	Productie en distributie van elektriciteit	Aantal arbeiders	1 306	1 302	1 299	1 298
		Aantal bedienden	14 121	14 051	14 055	13 983
		Totaal	15 427	15 353	15 354	15 282
		Aantal uren (4)	184 354	164 600	165 806	164 949
		Trimestriële lonen (5)			8 491 450	27 022 757
40.20	Productie en distributie van gas	Aantal arbeiders				
		Aantal bedienden	4 343	4 342	4 339	4 325
		Totaal	4 343	4 342	4 339	4 325
		Aantal uren (4)				
		Trimestriële lonen (5)			2 600 117	8 150 683
41.0	Winning, zuivering en distributie van water	Aantal arbeiders	3 965	3 958	3 948	3 959
		Aantal bedienden	3 155	3 154	3 152	3 156
		Totaal	7 120	7 112	7 100	7 115
		Aantal uren (4)	566 939	504 789	515 963	539 891
		Trimestriële lonen (5)			2 054 822	7 976 702
45	Bouwnijverheid	Aantal arbeiders	91 688	91 258	90 556	90 995
		Aantal bedienden	17 869	17 895	17 918	17 737
		Totaal	109 557	109 153	108 474	108 733
		Aantal uren (4)	12 376 527	9 509 803	7 480 881	10 361 042
		Trimestriële lonen (5)			20 232 800	79 140 934

(3) Voorlopige cijfers.

(4) Tot december 1998 uren-arbeiders, vanaf januari 1999 uren gepresteerd door de werknemers (bedienden en arbeiders).

(5) Brutolonen en -weden van de werknemers (bevat alle vestigingen met 20 of meer personen behalve voor de bouw vanaf 1998).

.. Vertrouwelijke cijfers.

MAANDSTATISTIEK VAN DE INDUSTRIE (NIET-PRODCOM)

Tewerkstelling, uren en lonen voor bepaalde bedrijfstakken (3)

1999								
1	2	3	4	5	6	7	8	9
1 249	1 250	1 167	1 175	1 176	1 169			
14 267	14 270	14 330	14 212	14 210	14 203			
15 516	15 520	15 497	15 387	15 386	15 372			
2 219 650	2 213 232	2 171 816	2 231 507	2 166 981	2 215 591			
		5 825 206			6 028 939			
4 323	4 318	4 311	4 269	4 268	4 263			
4 323	4 318	4 311	4 269	4 268	4 263			
657 096	656 336	655 272	648 888	648 736	647 976			
		1 677 742			1 840 765			
3 928	3 912	3 901	3 888	3 888	3 887	3 874	3 866	3 879
3 144	3 148	3 151	3 156	3 166	3 151	3 152	3 163	3 158
7 072	7 060	7 052	7 044	7 054	7 038	7 026	7 029	7 037
964 131	926 617	1 024 060	927 147	888 003	984 460	871 018	880 654	780 085
		1 970 258			2 068 500			1 968 015
92 959	92 366	93 501	93 884	95 164	97 251	97 012	98 868	99 235
18 288	18 205	18 350	18 495	18 721	18 936	19 272	19 088	19 342
111 247	110 571	111 851	112 379	113 885	116 187	116 284	117 956	118 577
12 069 438	10 812 183	14 818 157	13 470 385	12 832 127	16 251 131	6 861 689	14 128 080	15 975 596
		19 934 563			23 550 075			20 098 121

(3) Voorlopige cijfers.

(4) Tot december 1998 uren-arbeiders, vanaf januari 1999 uren gepresteerd door de werknemers (bedienden en arbeiders).

(5) Brutolonen en -weden van de werknemers (bevat alle vestigingen met 20 of meer personen behalve voor de bouw vanaf 1998).

.. Vertrouwelijke cijfers.

BOUWNIJVERHEID (1)

Periode : 10/1998

NACEBEL	OMSCHRIJVING	Aantal ondernemingen	Personeel				Uren werklieden		
			Bedienden	Werklieden			Gebouwen	Grond-, water- en wegebouw	Voltooiing
				Gebouwen	Grond-, water- en wegebouw	Voltooiing			
45.1	Het bouwrijp maken van terreinen	96	301	869	1 304	3	116 860	191 628	528
45.11	Slopen van gebouwen; grondverzet	88	260	869	1 168	3	116 860	170 720	528
45.12	Proefboren en boren	8	41	-	136	-	-	20 908	-
45.2	Burgerlijke en utiliteitsbouw; weg- en waterbouw	1 712	10 877	37 888	21 200	925	4 901 517	2 856 567	133 173
45.21	Algemene bouwkundige en civieltechnische werken	1 144	7 723	32 566	9 230	816	4 243 163	1 238 941	118 568
45.22	Dakbedekking en bouw van dakconstructies	166	412	3 365	-	86	402 307	-	10 764
45.23	Aanleg van spoorwegen, wegen, straten, vliegvelden en sportaccommodaties	278	1 534	186	8 907	10	25 359	1 225 306	1 712
45.24	Waterbouw	34	777	71	2 051	-	9 119	258 133	-
45.25	Overige werkzaamheden in de bouw	90	431	1 700	1 012	13	221 569	134 187	2 129
45.3	Bouwinstallatie	607	4 339	58	38	15 146	8 425	5 576	2 225 164
45.31	Elektrische installatie	266	2 331	46	2	7 077	6 999	352	1 048 296
45.32	Isolatiwerkzaamheden	39	301	2	-	1 891	200	-	259 443
45.33	Loodgieterswerk	275	1 421	10	4	5 485	1 226	556	816 792
45.34	Overige bouwinstallatie	27	286	-	32	693	-	4 668	100 633
45.4	Afwerking van gebouwen	674	2 340	133	-	13 918	16 985	-	1 891 420
45.41	Stukadoorswerk	43	119	19	-	1 245	2 452	-	154 756
45.42	Schrijnwerk	266	1 125	77	-	4 731	10 050	-	707 905
45.43	Vloerafwerking en wandbekleding	119	385	10	-	2 125	1 297	-	285 323
45.44	Schilderen en glaszetten	207	577	18	-	5 109	2 088	-	649 727
45.45	Overige werkzaamheden in verband met de afwerking van gebouwen	39	134	9	-	708	1 098	-	93 709
45.5	Verhuur van machines voor de bouwnijverheid met bedieningspersoneel	9	18	210	-	-	31 857	-	-
45.50	Verhuur van machines voor de bouwnijverheid met bedieningspersoneel	9	18	210	-	-	31 857	-	-
	Totaal	3 098	17 875	39 158	22 542	29 992	5 075 644	3 053 771	4 250 285

(1) Ondernemingen welke 10 personen of meer tewerkstellen

BOUWNIJVERHEID (1)

Periode : 10/1998

NACEBEL	OMSCHRIJVING	Nieuwe bestellingen (x 1000 BEF)			
		Gebouwen	Grond-, water- en wegebouw	Voltooiing	Totaal
45.1	Het bouwrijp maken van terreinen	257 547	494 267	276	752 090
45.11	Slopen van gebouwen; grondverzet	257 547	444 223	276	702 046
45.12	Proefboren en boren	-	50 044	-	50 044
45.2	Burgerlijke en utiliteitsbouw; weg- en waterbouw	19 138 641	9 039 331	458 593	28 636 565
45.21	Algemene bouwkundige en civieltechnische werken	17 602 133	2 992 682	428 267	21 023 082
45.22	Dakbedekking en bouw van dakconstructies	1 002 672	-	21 676	1 024 348
45.23	Aanleg van spoorwegen, wegen, straten, vliegvelden en sportaccommodaties	32 916	4 661 627	6 746	4 701 289
45.24	Waterbouw	23 148	930 440	-	953 588
45.25	Overige werkzaamheden in de bouw	477 772	454 582	1 904	934 258
45.3	Bouwinstallatie	18 733	10 125	6 069 582	6 098 440
45.31	Elektrische installatie	13 039	-	3 079 670	3 092 709
45.32	Isolatiwerkzaamheden	1 739	-	471 518	473 257
45.33	Loodgieterswerk	3 955	1 100	2 082 319	2 087 374
45.34	Overige bouwinstallatie	-	9 025	436 075	445 100
45.4	Afwerking van gebouwen	36 726	-	5 086 285	5 123 011
45.41	Stukadoorswerk	7 602	-	372 442	380 044
45.42	Schrijnwerk	26 103	-	2 128 956	2 155 059
45.43	Vloerafwerking en wandbekleding	2 521	-	947 905	950 426
45.44	Schilderen en glaszetten	500	-	1 423 060	1 423 560
45.45	Overige werkzaamheden in verband met de afwerking van gebouwen	-	-	213 922	213 922
45.5	Verhuur van machines voor de bouwnijverheid met bedieningspersoneel	97 953	-	-	97 953
45.50	Verhuur van machines voor de bouwnijverheid met bedieningspersoneel	97 953	-	-	97 953
	Totaal	19 549 600	9 543 723	11 614 736	40 708 059

(1) Ondernemingen welke 10 personen of meer tewerkstellen

BOUWNIJVERHEID(1)

Periode : 10/1998

NACEBEL	OMSCHRIJVING	Nieuwe bestellingen (X 1000 BEF)					Totaal
		Brussels Hoofdstedelijk Gewest	Vlaams Gewest	Waals Gewest	E.U.	Andere landen	
45.1	Het bouwrijp maken van terreinen	76 398	395 987	256 266	23 439	-	752 090
45.11	Slopen van gebouwen; grondverzet	71 135	358 200	252 672	20 039	-	702 046
45.12	Proefboren en boren	5 263	37 787	3 594	3 400	-	50 044
45.2	Burgerlijke en utiliteitsbouw; weg- en waterbouw	4 984 171	16 490 712	6 356 050	777 867	27 765	28 636 565
45.21	Algemene bouwkundige en civieltechnische werken	4 496 527	11 275 879	4 602 666	631 658	16 352	21 023 082
45.22	Dakbedekking en bouw van dakconstructies	125 644	597 387	281 532	19 785	-	1 024 348
45.23	Aanleg van spoorwegen, wegen, straten, vliegvelden en sportaccomodaties	237 306	3 118 858	1 337 605	7 520	-	4 701 289
45.24	Waterbouw	12 887	867 347	39 529	33 825	-	953 588
45.25	Overige werkzaamheden in de bouw	111 807	631 241	94 718	85 079	11 413	934 258
45.3	Bouwinstallatie	1 328 541	3 155 807	1 521 243	60 675	32 174	6 098 440
45.31	Elektrische installatie	531 772	1 495 913	1 036 729	27 944	351	3 092 709
45.32	Isolatiwerkzaamheden	115 901	281 784	73 458	2 114	-	473 257
45.33	Loodgieterswerk	544 001	1 144 676	368 115	29 279	1 303	2 087 374
45.34	Overige bouwinstallatie	136 867	233 434	42 941	1 338	30 520	445 100
45.4	Afwerking van gebouwen	923 763	3 034 574	968 176	181 595	14 903	5 123 011
45.41	Stukadoorswerk	104 271	180 960	54 978	39 835	-	380 044
45.42	Schrijnwerk	322 192	1 337 504	426 925	66 828	1 610	2 155 059
45.43	Vloerafwerking en wandbekleding	154 517	504 997	239 170	45 316	6 426	950 426
45.44	Schilderen en glaszetten	268 687	900 038	221 989	28 344	4 502	1 423 560
45.45	Overige werkzaamheden in verband met de afwerking van gebouwen	74 096	111 075	25 114	1 272	2 365	213 922
45.5	Verhuur van machines voor de bouwnijverheid met bedieningspersoneel	7 259	79 242	9 702	1 750	-	97 953
45.50	Verhuur van machines voor de bouwnijverheid met bedieningspersoneel	7 259	79 242	9 702	1 750	-	97 953
	Totaal	7 320 132	23 156 322	9 111 437	1 045 326	74 842	40 708 059

(1) Ondernemingen welke 10 personen of meer tewerkstellen

BOUWNIJVERHEID (1)

Periode : 11/1998

NACEBEL	OMSCHRIJVING	Aantal ondernemingen	Personeel				Uren werklieden		
			Bedienden	Werklieden			Gebouwen	Grond-, water- en wegebouw	Voltooiing
				Gebouwen	Grond-, water- en wegebouw	Voltooiing			
45.1	Het bouwrijp maken van terreinen	96	303	843	1 309	3	88 293	152 846	345
45.11	Slopen van gebouwen; grondverzet	88	261	843	1 171	3	88 293	139 358	345
45.12	Proefboren en boren	8	42	-	138	-	-	13 488	-
45.2	Burgerlijke en utiliteitsbouw; weg- en waterbouw	1 710	10 860	37 793	21 218	908	3 663 216	2 118 297	98 888
45.21	Algemene bouwkundige en civieltechnische werken	1 144	7 713	32 516	9 176	801	3 112 255	907 957	87 031
45.22	Dakbedekking en bouw van dakconstructies	164	403	3 327	-	84	338 689	-	9 544
45.23	Aanleg van spoorwegen, wegen, straten, vliegvelden en sportaccommodaties	278	1 527	190	8 958	10	20 645	896 848	1 056
45.24	Waterbouw	34	788	68	2 079	-	6 733	202 949	-
45.25	Overige werkzaamheden in de bouw	90	429	1 692	1 005	13	184 894	110 543	1 257
45.3	Bouwinstallatie	605	4 370	60	38	14 948	6 299	3 808	1 854 589
45.31	Elektrische installatie	265	2 313	50	2	6 915	5 437	176	876 558
45.32	Isolatiwerkzaamheden	39	306	2	-	1 879	-	-	229 590
45.33	Loodgieterswerk	274	1 466	8	4	5 460	862	376	666 383
45.34	Overige bouwinstallatie	27	285	-	32	694	-	3 256	82 058
45.4	Afwerking van gebouwen	674	2 350	130	-	13 804	12 090	-	1 487 720
45.41	Stukadoorswerk	43	118	21	-	1 237	1 813	-	111 203
45.42	Schrijnwerk	266	1 132	69	-	4 722	6 585	-	588 239
45.43	Vloerafwerking en wandbekleding	119	384	10	-	2 107	1 440	-	217 655
45.44	Schilderen en glaszetten	207	579	21	-	5 032	1 505	-	501 862
45.45	Overige werkzaamheden in verband met de afwerking van gebouwen	39	137	9	-	706	747	-	68 761
45.5	Verhuur van machines voor de bouwnijverheid met bedieningspersoneel	9	18	208	-	-	26 919	-	-
45.50	Verhuur van machines voor de bouwnijverheid met bedieningspersoneel	9	18	208	-	-	26 919	-	-
	Totaal	3 094	17 901	39 034	22 565	29 663	3 796 817	2 274 951	3 441 542

(1) Ondernemingen welke 10 personen of meer tewerkstellen

BOUWNIJVERHEID (1)

Periode : 11/1998

NACEBEL	OMSCHRIJVING	Nieuwe bestellingen (x 1000 BEF)			
		Gebouwen	Grond-, water- en wegebouw	Voltooiing	Totaal
45.1	Het bouwrijp maken van terreinen	190 772	503 782	251	694 805
45.11	Slopen van gebouwen; grondverzet	190 772	456 731	251	647 754
45.12	Proefboren en boren	-	47 051	-	47 051
45.2	Burgerlijke en utiliteitsbouw; weg- en waterbouw	14 678 037	11 943 166	322 855	26 944 058
45.21	Algemene bouwkundige en civieltechnische werken	13 126 611	5 865 635	282 520	19 274 766
45.22	Dakbedekking en bouw van dakconstructies	1 074 311	-	24 380	1 098 691
45.23	Aanleg van spoorwegen, wegen, straten, vliegvelden en sportaccommodaties	19 222	4 436 426	13 535	4 469 183
45.24	Waterbouw	44 032	1 260 295	-	1 304 327
45.25	Overige werkzaamheden in de bouw	413 861	380 810	2 420	797 091
45.3	Bouwinstallatie	8 957	10 140	5 913 331	5 932 428
45.31	Elektrische installatie	7 553	-	2 574 360	2 581 913
45.32	Isolatiewerkzaamheden	-	-	421 435	421 435
45.33	Loodgieterswerk	1 404	400	2 319 425	2 321 229
45.34	Overige bouwinstallatie	-	9 740	598 111	607 851
45.4	Afwerking van gebouwen	35 484	-	4 067 756	4 103 240
45.41	Stukadoorswerk	8 344	-	268 631	276 975
45.42	Schrijnwerk	22 700	-	1 938 996	1 961 696
45.43	Vloerafwerking en wandbekleding	4 040	-	771 575	775 615
45.44	Schilderen en glaszetten	400	-	928 900	929 300
45.45	Overige werkzaamheden in verband met de afwerking van gebouwen	-	-	159 654	159 654
45.5	Verhuur van machines voor de bouwnijverheid met bedieningspersoneel	77 599	-	-	77 599
45.50	Verhuur van machines voor de bouwnijverheid met bedieningspersoneel	77 599	-	-	77 599
	Totaal	14 990 849	12 457 088	10 304 193	37 752 130

(1) Ondernemingen welke 10 personen of meer tewerkstellen

BOUWNIJVERHEID(1)

Periode : 11/1998

NACEBEL	OMSCHRIJVING	Nieuwe bestellingen (X 1000 BEF)					Totaal
		Brussels Hoofdstedelijk Gewest	Vlaams Gewest	Waals Gewest	E.U.	Andere landen	
45.1	Het bouwrijp maken van terreinen	64 683	335 211	258 975	35 936	-	694 805
45.11	Slopen van gebouwen; grondverzet	57 429	301 167	253 222	35 936	-	647 754
45.12	Proefboren en boren	7 254	34 044	5 753	-	-	47 051
45.2	Burgerlijke en utiliteitsbouw; weg- en waterbouw	3 374 814	14 177 626	6 044 720	796 116	2 550 782	26 944 058
45.21	Algemene bouwkundige en civieltechnische werken	2 936 218	9 371 775	4 033 418	391 162	2 542 193	19 274 766
45.22	Dakbedekking en bouw van dakconstructies	106 594	594 096	361 439	35 198	1 364	1 098 691
45.23	Aanleg van spoorwegen, wegen, straten, vliegvelden en sportaccommodaties	231 458	2 784 672	1 445 345	7 708	-	4 469 183
45.24	Waterbouw	20 093	897 547	99 183	287 504	-	1 304 327
45.25	Overige werkzaamheden in de bouw	80 451	529 536	105 335	74 544	7 225	797 091
45.3	Bouwinstallatie	1 398 689	3 033 338	1 425 493	52 190	22 718	5 932 428
45.31	Elektrische installatie	474 149	1 229 462	853 115	25 151	36	2 581 913
45.32	Isolatiwerkzaamheden	105 051	222 059	87 564	6 397	364	421 435
45.33	Loodgieterswerk	573 823	1 282 785	445 409	19 028	184	2 321 229
45.34	Overige bouwinstallatie	245 666	299 032	39 405	1 614	22 134	607 851
45.4	Afwerking van gebouwen	816 779	2 315 139	800 941	163 520	6 861	4 103 240
45.41	Stukadoorswerk	73 229	155 139	40 511	8 096	-	276 975
45.42	Schrijnwerk	328 279	1 180 554	384 096	67 312	1 455	1 961 696
45.43	Vloerafwerking en wandbekleding	131 797	390 294	182 231	65 887	5 406	775 615
45.44	Schilderen en glaszetten	230 460	508 534	168 546	21 760	-	929 300
45.45	Overige werkzaamheden in verband met de afwerking van gebouwen	53 014	80 618	25 557	465	-	159 654
45.5	Verhuur van machines voor de bouwnijverheid met bedieningspersoneel	6 162	66 943	4 440	54	-	77 599
45.50	Verhuur van machines voor de bouwnijverheid met bedieningspersoneel	6 162	66 943	4 440	54	-	77 599
	Totaal	5 661 127	19 928 257	8 534 569	1 047 816	2 580 361	37 752 130

(1) Ondernemingen welke 10 personen of meer tewerkstellen

BOUWNIJVERHEID (1)

Periode : 12/1998

NACEBEL	OMSCHRIJVING	Aantal ondernemingen	Personeel				Uren werklieden		
			Bedienden	Werklieden			Gebouwen	Grond-, water- en wegebouw	Voltooiing
				Gebouwen	Grond-, water- en wegebouw	Voltooiing			
45.1	Het bouwrijp maken van terreinen	96	299	854	1 286	3	69 101	106 537	216
45.11	Slopen van gebouwen; grondverzet	88	258	854	1 146	3	69 101	94 882	216
45.12	Proefboren en boren	8	41	-	140	-	-	11 655	-
45.2	Burgerlijke en utiliteitsbouw; weg- en waterbouw	1 706	10 864	37 523	20 975	934	2 816 684	1 637 887	79 143
45.21	Algemene bouwkundige en civieltechnische werken	1 141	7 707	32 260	9 075	830	2 400 805	687 201	71 120
45.22	Dakbedekking en bouw van dakconstructies	164	404	3 310	-	83	242 720	-	6 529
45.23	Aanleg van spoorwegen, wegen, straten, vliegvelden en sportaccommodaties	277	1 519	194	8 881	9	14 840	684 178	864
45.24	Waterbouw	34	799	68	2 060	-	5 480	179 047	-
45.25	Overige werkzaamheden in de bouw	90	435	1 691	959	12	152 839	87 461	630
45.3	Bouwinstallatie	605	4 418	64	34	14 877	5 483	2 780	1 577 711
45.31	Elektrische installatie	265	2 353	50	2	6 859	4 361	304	787 509
45.32	Isolatiwerkzaamheden	39	317	2	-	1 860	-	-	185 544
45.33	Loodgieterswerk	274	1 466	12	-	5 467	1 122	-	531 748
45.34	Overige bouwinstallatie	27	282	-	32	691	-	2 476	72 910
45.4	Afwerking van gebouwen	672	2 325	141	-	13 656	8 474	-	1 154 918
45.41	Stukadoorswerk	43	119	23	-	1 217	1 400	-	92 434
45.42	Schrijnwerk	266	1 125	73	-	4 690	4 668	-	466 922
45.43	Vloerafwerking en wandbekleding	118	368	15	-	2 043	745	-	172 469
45.44	Schilderen en glaszetten	206	578	21	-	5 019	877	-	372 809
45.45	Overige werkzaamheden in verband met de afwerking van gebouwen	39	135	9	-	687	784	-	50 284
45.5	Verhuur van machines voor de bouwnijverheid met bedieningspersoneel	9	18	204	-	-	24 831	-	-
45.50	Verhuur van machines voor de bouwnijverheid met bedieningspersoneel	9	18	204	-	-	24 831	-	-
	Totaal	3 088	17 924	38 786	22 295	29 470	2 924 573	1 747 204	2 811 988

(1) Ondernemingen welke 10 personen of meer tewerkstellen

BOUWNIJVERHEID (1)

Periode : 12/1998

NACEBEL	OMSCHRIJVING	Nieuwe bestellingen (x 1000 BEF)			
		Gebouwen	Grond-, water- en wegenbouw	Voltooiing	Totaal
45.1	Het bouwrijp maken van terreinen	233 245	399 182	-	632 427
45.11	Slopen van gebouwen; grondverzet	233 245	356 269	-	589 514
45.12	Proefboren en boren	-	42 913	-	42 913
45.2	Burgerlijke en utiliteitsbouw; weg- en waterbouw	16 791 390	9 147 268	330 904	26 269 562
45.21	Algemene bouwkundige en civieltechnische werken	15 395 494	3 281 262	297 484	18 974 240
45.22	Dakbedekking en bouw van dakconstructies	947 925	-	29 092	977 017
45.23	Aanleg van spoorwegen, wegen, straten, vliegvelden en sportaccommodaties	28 991	4 773 970	2 960	4 805 921
45.24	Waterbouw	11 374	768 796	-	780 170
45.25	Overige werkzaamheden in de bouw	407 606	323 240	1 368	732 214
45.3	Bouwinstallatie	7 147	17 324	5 611 891	5 636 362
45.31	Elektrische installatie	5 043	11 006	2 871 214	2 887 263
45.32	Isolatiwerkzaamheden	-	-	384 178	384 178
45.33	Loodgieterswerk	2 104	600	1 947 019	1 949 723
45.34	Overige bouwinstallatie	-	5 718	409 480	415 198
45.4	Afwerking van gebouwen	52 375	-	3 825 604	3 877 979
45.41	Stukadoorswerk	14 424	-	207 261	221 685
45.42	Schrijnwerk	33 186	-	1 757 164	1 790 350
45.43	Vloerafwerking en wandbekleding	4 365	-	737 692	742 057
45.44	Schilderen en glaszetten	400	-	981 760	982 160
45.45	Overige werkzaamheden in verband met de afwerking van gebouwen	-	-	141 727	141 727
45.5	Verhuur van machines voor de bouwnijverheid met bedieningspersoneel	97 284	-	-	97 284
45.50	Verhuur van machines voor de bouwnijverheid met bedieningspersoneel	97 284	-	-	97 284
	Totaal	17 181 441	9 563 774	9 768 399	36 513 614

(1) Ondernemingen welke 10 personen of meer tewerkstellen

BOUWNIJVERHEID(1)

Periode : 12/1998

NACEBEL	OMSCHRIJVING	Nieuwe bestellingen (X 1000 BEF)					Totaal	Lonen en wedden van het trimester (in 1000 BEF)
		Brussels Hoofdstedelijk Gewest	Vlaams Gewest	Waals Gewest	E.U.	Andere landen		
45.1	Het bouwrijp maken van terreinen	92 339	325 434	206 353	8 301	-	632 427	413 870
45.11	Slopen van gebouwen; grondverzet	86 369	298 427	200 266	4 452	-	589 514	377 148
45.12	Proefboren en boren	5 970	27 007	6 087	3 849	-	42 913	36 722
45.2	Burgerlijke en utiliteitsbouw; weg- en waterbouw	4 759 434	14 209 732	6 186 737	484 343	629 316	26 269 562	12 993 963
45.21	Algemene bouwkundige en civieltechnische werken	4 014 107	9 369 557	4 527 500	433 760	629 316	18 974 240	9 254 269
45.22	Dakbedekking en bouw van dakconstructies	319 396	448 692	194 389	14 540	-	977 017	590 951
45.23	Aanleg van spoorwegen, wegen, straten, vliegvelden en sportaccomodaties	307 020	3 127 636	1 370 358	907	-	4 805 921	1 881 133
45.24	Waterbouw	3 178	757 381	18 519	1 092	-	780 170	672 291
45.25	Overige werkzaamheden in de bouw	115 733	506 466	75 971	34 044	-	732 214	595 319
45.3	Bouwinstallatie	964 097	3 016 640	1 465 039	67 925	122 661	5 636 362	3 993 472
45.31	Elektrische installatie	467 965	1 443 200	924 890	47 554	3 654	2 887 263	1 922 119
45.32	Isolatiwerkzaamheden	84 108	225 231	69 646	5 193	-	384 178	470 850
45.33	Loodgieterswerk	303 130	1 144 512	420 985	11 825	69 271	1 949 723	1 379 820
45.34	Overige bouwinstallatie	108 894	203 697	49 518	3 353	49 736	415 198	220 683
45.4	Afwerking van gebouwen	747 351	2 233 109	735 322	152 952	9 245	3 877 979	2 790 746
45.41	Stukadoorswerk	53 915	120 495	44 570	2 705	-	221 685	186 602
45.42	Schrijnwerk	261 509	1 157 397	285 519	83 490	2 435	1 790 350	1 141 177
45.43	Vloerafwerking en wandbekleding	126 294	368 474	187 942	52 537	6 810	742 057	417 089
45.44	Schilderen en glaszetten	241 217	528 109	198 704	14 130	-	982 160	905 922
45.45	Overige werkzaamheden in verband met de afwerking van gebouwen	64 416	58 634	18 587	90	-	141 727	139 956
45.5	Verhuur van machines voor de bouwnijverheid met bedieningspersoneel	4 943	83 015	6 639	2 687	-	97 284	40 749
45.50	Verhuur van machines voor de bouwnijverheid met bedieningspersoneel	4 943	83 015	6 639	2 687	-	97 284	40 749
	Totaal	6 568 164	19 867 930	8 600 090	716 208	761 222	36 513 614	20 232 800

(1) Ondernemingen welke 10 personen of meer tewerkstellen

BOUWNIJVERHEID (1)

Periode : 01/1999

NACEBEL	OMSCHRIJVING	Aantal ondernemingen	Personeel				Uren (2)		
			Bedienden	Werklieden			Gebouwen	Grond-, water- en wegebouw	Voltooiing
				Gebouwen	Grond-, water- en wegebouw	Voltooiing			
45.1	Het bouwrijp maken van terreinen	104	314	945	1 393	3	101 074	189 669	304
45.11	Slopen van gebouwen; grondverzet	92	260	935	1 210	3	100 040	164 153	304
45.12	Proefboren en boren	12	54	10	183	-	1 034	25 516	-
45.2	Burgerlijke en utiliteitsbouw; weg- en waterbouw	1 742	10 975	38 263	21 395	926	4 664 041	2 564 332	119 712
45.21	Algemene bouwkundige en civieltechnische werken	1 161	7 761	32 604	9 446	814	4 038 931	1 146 187	109 365
45.22	Dakbedekking en bouw van dakconstructies	168	416	3 449	-	89	369 668	-	8 095
45.23	Aanleg van spoorwegen, wegen, straten, vliegvelden en sportaccommodaties	279	1 550	199	8 883	10	22 527	1 007 626	1 340
45.24	Waterbouw	33	799	77	2 067	-	9 851	280 003	-
45.25	Overige werkzaamheden in de bouw	101	449	1 934	999	13	223 064	130 516	912
45.3	Bouwinstallatie	626	4 541	61	30	15 486	7 827	3 901	2 532 028
45.31	Elektrische installatie	281	2 421	47	2	7 143	6 028	320	1 234 126
45.32	Isolatiwerkzaamheden	42	325	2	-	1 995	-	-	266 640
45.33	Loodgieterswerk	275	1 467	12	-	5 500	1 799	-	889 318
45.34	Overige bouwinstallatie	28	328	-	28	848	-	3 581	141 944
45.4	Afwerking van gebouwen	683	2 398	180	-	13 941	21 965	-	1 817 851
45.41	Stukadoorswerk	44	121	23	-	1 201	2 136	-	140 801
45.42	Schrijnwerk	274	1 182	115	-	4 911	15 578	-	762 455
45.43	Vloerafwerking en wandbekleding	115	383	15	-	2 047	1 520	-	268 311
45.44	Schilderen en glaszetten	206	568	18	-	5 029	2 027	-	552 560
45.45	Overige werkzaamheden in verband met de afwerking van gebouwen	44	144	9	-	753	704	-	93 724
45.5	Verhuur van machines voor de bouwnijverheid met bedieningspersoneel	13	60	263	11	62	31 513	1 245	13 976
45.50	Verhuur van machines voor de bouwnijverheid met bedieningspersoneel	13	60	263	11	62	31 513	1 245	13 976
	Totaal	3 168	18 288	39 712	22 829	30 418	4 826 420	2 759 147	4 483 871

(1) Ondernemingen welke 10 personen of meer tewerkstellen

(2) Vanaf januari 1999 uren gepresteerd door de werknemers (bedienden en arbeiders).

BOUWNIJVERHEID (1)

Periode : 01/1999

NACEBEL	OMSCHRIJVING	Nieuwe bestellingen (x 1000 BEF)			
		Gebouwen	Grond-, water- en wegebouw	Voltooiing	Totaal
45.1	Het bouwrijp maken van terreinen	228 209	620 586	-	848 795
45.11	Slopen van gebouwen; grondverzet	227 960	571 129	-	799 089
45.12	Proefboren en boren	249	49 457	-	49 706
45.2	Burgerlijke en utiliteitsbouw; weg- en waterbouw	16 355 067	8 446 600	578 512	25 380 179
45.21	Algemene bouwkundige en civieltechnische werken	14 632 155	3 867 901	505 438	19 005 494
45.22	Dakbedekking en bouw van dakconstructies	1 057 902	-	36 886	1 094 788
45.23	Aanleg van spoorwegen, wegen, straten, vliegvelden en sportaccommodaties	52 685	3 007 736	35 306	3 095 727
45.24	Waterbouw	8 741	1 083 311	-	1 092 052
45.25	Overige werkzaamheden in de bouw	603 584	487 652	882	1 092 118
45.3	Bouwinstallatie	12 646	3 205	6 019 961	6 035 812
45.31	Elektrische installatie	9 413	-	2 859 885	2 869 298
45.32	Isolatiwerkzaamheden	-	-	502 995	502 995
45.33	Loodgieterswerk	3 233	1 099	2 075 383	2 079 715
45.34	Overige bouwinstallatie	-	2 106	581 698	583 804
45.4	Afwerking van gebouwen	21 772	-	3 874 668	3 896 440
45.41	Stukadoorswerk	3 129	-	316 438	319 567
45.42	Schrijnwerk	15 503	-	1 707 632	1 723 135
45.43	Vloerafwerking en wandbekleding	2 051	-	729 786	731 837
45.44	Schilderen en glaszetten	300	-	988 536	988 836
45.45	Overige werkzaamheden in verband met de afwerking van gebouwen	789	-	132 276	133 065
45.5	Verhuur van machines voor de bouwnijverheid met bedieningspersoneel	76 996	-	180 538	257 534
45.50	Verhuur van machines voor de bouwnijverheid met bedieningspersoneel	76 996	-	180 538	257 534
	Totaal	16 694 690	9 070 391	10 653 679	36 418 760

(1) Ondernemingen welke 10 personen of meer tewerkstellen

BOUWNIJVERHEID(1)

Periode : 01/1999

NACEBEL	OMSCHRIJVING	Nieuwe bestellingen (X 1000 BEF)					Totaal
		Brussels Hoofdstedelijk Gewest	Vlaams Gewest	Waals Gewest	E.U.	Andere landen	
45.1	Het bouwrijp maken van terreinen	167 792	487 129	177 385	16 489	-	848 795
45.11	Slopen van gebouwen; grondverzet	156 867	454 909	171 305	16 008	-	799 089
45.12	Proefboren en boren	10 925	32 220	6 080	481	-	49 706
45.2	Burgerlijke en utiliteitsbouw; weg- en waterbouw	3 223 874	15 233 367	6 013 156	598 919	310 863	25 380 179
45.21	Algemene bouwkundige en civieltechnische werken	2 650 450	10 674 232	5 015 657	366 816	298 339	19 005 494
45.22	Dakbedekking en bouw van dakconstructies	145 660	576 443	340 291	26 495	5 899	1 094 788
45.23	Aanleg van spoorwegen, wegen, straten, vliegvelden en sportaccomodaties	192 640	2 371 483	526 036	5 568	-	3 095 727
45.24	Waterbouw	114 440	947 426	5 686	24 500	-	1 092 052
45.25	Overige werkzaamheden in de bouw	120 684	663 783	125 486	175 540	6 625	1 092 118
45.3	Bouwinstallatie	1 492 262	3 321 510	1 153 727	45 627	22 686	6 035 812
45.31	Elektrische installatie	731 256	1 493 936	618 003	26 016	87	2 869 298
45.32	Isolatiwerkzaamheden	95 945	322 817	81 244	2 989	-	502 995
45.33	Loodgieterswerk	453 713	1 234 902	377 518	13 582	-	2 079 715
45.34	Overige bouwinstallatie	211 348	269 855	76 962	3 040	22 599	583 804
45.4	Afwerking van gebouwen	812 390	2 155 887	777 324	136 315	14 524	3 896 440
45.41	Stukadoorswerk	132 828	137 670	44 258	4 811	-	319 567
45.42	Schrijnwerk	298 776	1 042 693	300 776	76 290	4 600	1 723 135
45.43	Vloerafwerking en wandbekleding	132 573	403 088	142 713	43 651	9 812	731 837
45.44	Schilderen en glaszetten	203 783	501 364	273 950	9 661	78	988 836
45.45	Overige werkzaamheden in verband met de afwerking van gebouwen	44 430	71 072	15 627	1 902	34	133 065
45.5	Verhuur van machines voor de bouwnijverheid met bedieningspersoneel	4 354	133 839	9 044	102 995	7 302	257 534
45.50	Verhuur van machines voor de bouwnijverheid met bedieningspersoneel	4 354	133 839	9 044	102 995	7 302	257 534
	Totaal	5 700 672	21 331 732	8 130 636	900 345	355 375	36 418 760

(1) Ondernemingen welke 10 personen of meer tewerkstellen

BOUWNIJVERHEID (1)

Periode : 02/1999

NACEBEL	OMSCHRIJVING	Aantal onder- nemingen	Personeel				Uren (2)		
			Bedienden	Werklieden			Gebouwen	Grond-, water- en wegen- bouw	Voltooiing
				Gebouwen	Grond-, water- en wegen- bouw	Voltooiing			
45.1	Het bouwrijp maken van terreinen	104	315	899	1 418	2	95 144	180 361	640
45.11	Slopen van gebouwen; grondverzet	92	262	889	1 235	2	94 787	153 466	640
45.12	Proefboren en boren	12	53	10	183	-	357	26 895	-
45.2	Burgerlijke en utiliteitsbouw; weg- en waterbouw	1 739	10 925	38 298	21 012	943	3 947 362	2 238 349	112 230
45.21	Algemene bouwkundige en civieltechnische werken	1 159	7 742	32 656	9 117	831	3 414 018	960 848	101 757
45.22	Dakbedekking en bouw van dakconstructies	168	407	3 479	-	88	299 208	-	8 253
45.23	Aanleg van spoorwegen, wegen, straten, vliegvelden en sportaccommodaties	278	1 532	187	8 844	10	18 086	875 330	1 328
45.24	Waterbouw	33	797	78	2 048	-	7 905	271 956	-
45.25	Overige werkzaamheden in de bouw	101	447	1 898	1 003	14	208 145	130 215	892
45.3	Bouwinstallatie	623	4 514	59	29	15 301	6 861	3 936	2 413 419
45.31	Elektrische installatie	278	2 388	45	2	7 021	5 600	320	1 184 340
45.32	Isolatiwerkzaamheden	42	329	2	-	1 967	-	-	250 455
45.33	Loodgieterswerk	276	1 477	12	-	5 472	1 261	-	850 232
45.34	Overige bouwinstallatie	27	320	-	27	841	-	3 616	128 392
45.4	Afwerking van gebouwen	683	2 391	189	-	13 877	19 614	-	1 743 119
45.41	Stukadoorswerk	44	120	24	-	1 200	2 096	-	127 053
45.42	Schrijnwerk	274	1 179	123	-	4 874	14 110	-	733 246
45.43	Vloerafwerking en wandbekleding	115	387	15	-	2 041	1 264	-	251 490
45.44	Schilderen en glaszetten	206	560	18	-	5 008	1 664	-	546 063
45.45	Overige werkzaamheden in verband met de afwerking van gebouwen	44	145	9	-	754	480	-	85 267
45.5	Verhuur van machines voor de bouwnijverheid met bedieningspersoneel	13	60	266	11	62	35 847	1 147	14 154
45.50	Verhuur van machines voor de bouwnijverheid met bedieningspersoneel	13	60	266	11	62	35 847	1 147	14 154
	Totaal	3 162	18 205	39 711	22 470	30 185	4 104 828	2 423 793	4 283 562

(1) Ondernemingen welke 10 personen of meer tewerkstellen

(2) Vanaf januari 1999 uren gepresteerd door de werknemers (bedienden en arbeiders).

BOUWNIJVERHEID (1)

Periode : 02/1999

NACEBEL	OMSCHRIJVING	Nieuwe bestellingen (x 1000 BEF)			
		Gebouwen	Grond-, water- en wegebouw	Voltooiing	Totaal
45.1	Het bouwrijp maken van terreinen	202 861	477 678	-	680 539
45.11	Slopen van gebouwen; grondverzet	202 713	401 243	-	603 956
45.12	Proefboren en boren	148	76 435	-	76 583
45.2	Burgerlijke en utiliteitsbouw; weg- en waterbouw	16 500 945	10 705 995	622 383	27 829 323
45.21	Algemene bouwkundige en civieltechnische werken	14 858 039	4 746 716	567 907	20 172 662
45.22	Dakbedekking en bouw van dakconstructies	1 076 835	-	31 393	1 108 228
45.23	Aanleg van spoorwegen, wegen, straten, vliegvelden en sportaccommodaties	38 165	3 879 048	20 455	3 937 668
45.24	Waterbouw	26 651	1 780 611	-	1 807 262
45.25	Overige werkzaamheden in de bouw	501 255	299 620	2 628	803 503
45.3	Bouwinstallatie	24 366	2 116	6 209 778	6 236 260
45.31	Elektrische installatie	21 097	-	2 987 606	3 008 703
45.32	Isolatiwerkzaamheden	-	-	394 043	394 043
45.33	Loodgieterswerk	3 269	-	2 347 333	2 350 602
45.34	Overige bouwinstallatie	-	2 116	480 796	482 912
45.4	Afwerking van gebouwen	38 524	-	3 958 591	3 997 115
45.41	Stukadoorswerk	734	-	205 815	206 549
45.42	Schrijnwerk	12 505	-	1 886 590	1 899 095
45.43	Vloerafwerking en wandbekleding	7 086	-	819 283	826 369
45.44	Schilderen en glaszetten	1 199	-	873 758	874 957
45.45	Overige werkzaamheden in verband met de afwerking van gebouwen	17 000	-	173 145	190 145
45.5	Verhuur van machines voor de bouwnijverheid met bedieningspersoneel	96 273	-	140 783	237 056
45.50	Verhuur van machines voor de bouwnijverheid met bedieningspersoneel	96 273	-	140 783	237 056
	Totaal	16 862 969	11 185 789	10 931 535	38 980 293

(1) Ondernemingen welke 10 personen of meer tewerkstellen

BOUWNIJVERHEID(1)

Periode : 02/1999

NACEBEL	OMSCHRIJVING	Nieuwe bestellingen (X 1000 BEF)					Totaal
		Brussels Hoofdstedelijk Gewest	Vlaams Gewest	Waals Gewest	E.U.	Andere landen	
45.1	Het bouwrijp maken van terreinen	82 251	381 933	196 019	20 336	-	680 539
45.11	Slopen van gebouwen; grondverzet	72 184	345 200	167 714	18 858	-	603 956
45.12	Proefboren en boren	10 067	36 733	28 305	1 478	-	76 583
45.2	Burgerlijke en utiliteitsbouw; weg- en waterbouw	3 970 790	15 352 854	7 305 782	1 185 394	14 503	27 829 323
45.21	Algemene bouwkundige en civieltechnische werken	3 476 471	10 013 801	5 930 340	737 972	14 078	20 172 662
45.22	Dakbedekking en bouw van dakconstructies	225 881	574 416	296 899	11 032	-	1 108 228
45.23	Aanleg van spoorwegen, wegen, straten, vliegvelden en sportaccommodaties	166 704	2 450 219	949 714	371 031	-	3 937 668
45.24	Waterbouw	6 839	1 777 050	9 373	14 000	-	1 807 262
45.25	Overige werkzaamheden in de bouw	94 895	537 368	119 456	51 359	425	803 503
45.3	Bouwinstallatie	1 326 021	3 127 415	1 511 691	57 275	213 858	6 236 260
45.31	Elektrische installatie	674 959	1 340 926	891 916	34 453	66 449	3 008 703
45.32	Isolatiwerkzaamheden	107 475	224 849	59 001	2 718	-	394 043
45.33	Loodgieterswerk	403 421	1 346 615	460 135	19 759	120 672	2 350 602
45.34	Overige bouwinstallatie	140 166	215 025	100 639	345	26 737	482 912
45.4	Afwerking van gebouwen	734 237	2 335 843	738 318	179 345	9 372	3 997 115
45.41	Stukadoorswerk	51 414	114 401	37 314	3 420	-	206 549
45.42	Schrijnwerk	306 047	1 186 540	323 489	77 528	5 491	1 899 095
45.43	Vloerafwerking en wandbekleding	149 003	436 069	150 942	86 474	3 881	826 369
45.44	Schilderen en glaszetten	162 696	499 279	204 280	8 702	-	874 957
45.45	Overige werkzaamheden in verband met de afwerking van gebouwen	65 077	99 554	22 293	3 221	-	190 145
45.5	Verhuur van machines voor de bouwnijverheid met bedieningspersoneel	3 450	126 116	6 335	73 342	27 813	237 056
45.50	Verhuur van machines voor de bouwnijverheid met bedieningspersoneel	3 450	126 116	6 335	73 342	27 813	237 056
	Totaal	6 116 749	21 324 161	9 758 145	1 515 692	265 546	38 980 293

(1) Ondernemingen welke 10 personen of meer tewerkstellen

BOUWNIJVERHEID (1)

Periode : 03/1999

NACEBEL	OMSCHRIJVING	Aantal ondernemingen	Personeel				Uren (2)		
			Bedienden	Werklieden			Gebouwen	Grond-, water- en wegbouw	Voltooiing
				Gebouwen	Grond-, water- en wegbouw	Voltooiing			
45.1	Het bouwrijp maken van terreinen	105	314	932	1 419	3	133 825	235 850	732
45.11	Slopen van gebouwen; grondverzet	93	261	922	1 234	3	133 509	200 919	732
45.12	Proefboren en boren	12	53	10	185	-	316	34 931	-
45.2	Burgerlijke en utiliteitsbouw; weg- en waterbouw	1 748	11 004	38 711	21 291	1 049	5 828 706	3 233 291	157 518
45.21	Algemene bouwkundige en civieltechnische werken	1 165	7 796	32 857	9 243	918	5 025 192	1 429 481	140 686
45.22	Dakbedekking en bouw van dakconstructies	170	415	3 550	-	92	482 578	-	11 841
45.23	Aanleg van spoorwegen, wegen, straten, vliegvelden en sportaccomodaties	277	1 525	199	9 020	10	29 904	1 356 030	3 176
45.24	Waterbouw	33	800	74	2 052	-	11 590	291 349	-
45.25	Overige werkzaamheden in de bouw	103	468	2 031	976	29	279 442	156 431	1 815
45.3	Bouwinstallatie	627	4 575	75	33	15 477	12 022	4 928	2 899 720
45.31	Elektrische installatie	280	2 424	49	2	7 124	7 458	368	1 423 909
45.32	Isolatiwerkzaamheden	42	334	2	-	1 970	-	-	283 268
45.33	Loodgieterswerk	278	1 497	24	-	5 533	4 564	-	1 027 835
45.34	Overige bouwinstallatie	27	320	-	31	850	-	4 560	164 708
45.4	Afwerking van gebouwen	687	2 397	196	-	13 972	27 490	-	2 220 693
45.41	Stukadoorswerk	45	121	24	-	1 236	3 112	-	181 751
45.42	Schrijnwerk	276	1 175	126	-	4 856	19 540	-	892 151
45.43	Vloerafwerking en wandbekleding	116	390	15	-	2 072	1 704	-	334 655
45.44	Schilderen en glaszetten	206	566	20	-	5 041	1 894	-	693 151
45.45	Overige werkzaamheden in verband met de afwerking van gebouwen	44	145	11	-	767	1 240	-	118 985
45.5	Verhuur van machines voor de bouwnijverheid met bedieningspersoneel	13	60	271	11	61	45 847	1 628	15 907
45.50	Verhuur van machines voor de bouwnijverheid met bedieningspersoneel	13	60	271	11	61	45 847	1 628	15 907
	Totaal	3 180	18 350	40 185	22 754	30 562	6 047 890	3 475 697	5 294 570

(1) Ondernemingen welke 10 personen of meer tewerkstellen

(2) Vanaf januari 1999 uren gepresteerd door de werknemers (bedienden en arbeiders).

BOUWNIJVERHEID (1)

Periode : 03/1999

NACEBEL	OMSCHRIJVING	Nieuwe bestellingen (x 1000 BEF)			
		Gebouwen	Grond-, water- en wegebouw	Voltooiing	Totaal
45.1	Het bouwrijp maken van terreinen	229 783	647 013	1 299	878 095
45.11	Slopen van gebouwen; grondverzet	229 604	568 959	1 299	799 862
45.12	Proefboren en boren	179	78 054	-	78 233
45.2	Burgerlijke en utiliteitsbouw; weg- en waterbouw	20 696 994	9 139 401	790 315	30 626 710
45.21	Algemene bouwkundige en civieltechnische werken	18 404 586	3 910 494	739 518	23 054 598
45.22	Dakbedekking en bouw van dakconstructies	1 409 825	-	45 669	1 455 494
45.23	Aanleg van spoorwegen, wegen, straten, vliegvelden en sportaccomodaties	55 339	3 574 814	3 637	3 633 790
45.24	Waterbouw	163 459	1 185 339	-	1 348 798
45.25	Overige werkzaamheden in de bouw	663 785	468 754	1 491	1 134 030
45.3	Bouwinstallatie	30 662	30 995	7 189 795	7 251 452
45.31	Elektrische installatie	21 080	19 738	3 557 885	3 598 703
45.32	Isolatiewerkzaamheden	-	-	467 092	467 092
45.33	Loodgieterswerk	9 582	-	2 611 743	2 621 325
45.34	Overige bouwinstallatie	-	11 257	553 075	564 332
45.4	Afwerking van gebouwen	152 741	-	5 323 986	5 476 727
45.41	Stukadoorswerk	14 766	-	500 721	515 487
45.42	Schrijnwerk	131 401	-	2 279 098	2 410 499
45.43	Vloerafwerking en wandbekleding	4 574	-	979 337	983 911
45.44	Schilderen en glaszetten	2 000	-	1 358 496	1 360 496
45.45	Overige werkzaamheden in verband met de afwerking van gebouwen	-	-	206 334	206 334
45.5	Verhuur van machines voor de bouwnijverheid met bedieningspersoneel	162 652	-	84 694	247 346
45.50	Verhuur van machines voor de bouwnijverheid met bedieningspersoneel	162 652	-	84 694	247 346
	Totaal	21 272 832	9 817 409	13 390 089	44 480 330

[1) Ondernemingen welke 10 personen of meer tewerkstellen

BOUWNIJVERHEID(1)

Periode : 03/1999

NACEBEL	OMSCHRIJVING	Nieuwe bestellingen (X 1000 BEF)					Totaal	Lonen en wedden van het trimester (in 1000 BEF)
		Brussels Hoofdstedelijk Gewest	Vlaams Gewest	Waals Gewest	E.U.	Andere landen		
45.1	Het bouwrijp maken van terreinen	95 057	528 659	230 401	21 898	2 080	878 095	436 051
45.11	Slopen van gebouwen; grondverzet	78 093	487 864	212 454	19 371	2 080	799 862	387 690
45.12	Proefboren en boren	16 964	40 795	17 947	2 527	-	78 233	48 361
45.2	Burgerlijke en utiliteitsbouw; weg- en waterbouw	4 007 302	17 880 085	7 385 554	678 328	675 441	30 626 710	12 497 782
45.21	Algemene bouwkundige en civieltechnische werken	3 260 752	12 826 485	5 728 373	567 954	671 034	23 054 598	8 802 663
45.22	Dakbedekking en bouw van dakconstructies	246 430	824 172	352 211	32 681	-	1 455 494	560 110
45.23	Aanleg van spoorwegen, wegen, straten, vliegvelden en sportaccommodaties	245 632	2 348 754	1 039 147	257	-	3 633 790	1 803 835
45.24	Waterbouw	123 128	1 204 233	21 437	-	-	1 348 798	680 134
45.25	Overige werkzaamheden in de bouw	131 360	676 441	244 386	77 436	4 407	1 134 030	651 040
45.3	Bouwinstallatie	1 886 878	3 728 153	1 482 850	77 813	75 758	7 251 452	4 106 173
45.31	Elektrische installatie	963 827	1 697 204	903 042	32 551	2 079	3 598 703	2 014 745
45.32	Isolatiwerkzaamheden	113 166	280 979	71 213	1 734	-	467 092	459 946
45.33	Loodgieterswerk	632 712	1 530 685	393 004	42 795	22 129	2 621 325	1 362 144
45.34	Overige bouwinstallatie	177 173	219 285	115 591	733	51 550	564 332	269 338
45.4	Afwerking van gebouwen	1 205 651	3 060 016	1 034 749	158 305	18 006	5 476 727	2 807 929
45.41	Stukadoorswerk	262 927	188 959	58 956	4 645	-	515 487	210 919
45.42	Schrijnwerk	381 232	1 490 007	428 290	104 864	6 106	2 410 499	1 165 250
45.43	Vloerafwerking en wandbekleding	195 185	539 617	201 270	35 939	11 900	983 911	418 950
45.44	Schilderen en glaszetten	295 748	736 679	317 966	10 103	-	1 360 496	863 458
45.45	Overige werkzaamheden in verband met de afwerking van gebouwen	70 559	104 754	28 267	2 754	-	206 334	149 352
45.5	Verhuur van machines voor de bouwnijverheid met bedieningspersoneel	5 224	194 698	17 502	21 846	8 076	247 346	86 628
45.50	Verhuur van machines voor de bouwnijverheid met bedieningspersoneel	5 224	194 698	17 502	21 846	8 076	247 346	86 628
	Totaal	7 200 112	25 391 611	10 151 056	958 190	779 361	44 480 330	19 934 563

(1) Ondernemingen welke 10 personen of meer tewerkstellen

BOUWNIJVERHEID (1)

Periode : 04/1999

NACEBEL	OMSCHRIJVING	Aantal onder-nemingen	Personeel				Uren (2)		
			Bedienden	Werklieden			Gebouwen	Grond-, water- en wegebouw	Voltooiing
				Gebouwen	Grond-, water- en wegebouw	Voltooiing			
45.1	Het bouwrijp maken van terreinen	105	318	965	1 387	-	126 313	205 807	-
45.11	Slopen van gebouwen; grondverzet	93	266	955	1 199	-	126 209	177 044	-
45.12	Proefboren en boren	12	52	10	188	-	104	28 763	-
45.2	Burgerlijke en utiliteitsbouw; weg- en waterbouw	1 744	11 031	38 781	21 361	960	5 320 492	2 948 267	138 925
45.21	Algemene bouwkundige en civieltechnische werken	1 162	7 781	32 898	9 252	849	4 577 638	1 289 414	123 970
45.22	Dakbedekking en bouw van dakconstructies	169	411	3 570	-	88	433 349	-	9 959
45.23	Aanleg van spoorwegen, wegen, straten, vliegvelden en sportaccomodaties	277	1 536	201	9 063	10	26 706	1 267 489	3 344
45.24	Waterbouw	33	800	72	2 043	-	8 909	249 036	-
45.25	Overige werkzaamheden in de bouw	103	503	2 040	1 003	13	273 890	142 328	1 652
45.3	Bouwinstallatie	627	4 699	77	34	15 770	10 734	4 502	2 664 560
45.31	Elektrische installatie	280	2 540	51	2	7 448	6 760	304	1 366 844
45.32	Isolatiwerkzaamheden	41	328	2	-	1 948	-	-	261 188
45.33	Loodgieterswerk	279	1 505	24	-	5 505	3 974	-	888 992
45.34	Overige bouwinstallatie	27	326	-	32	869	-	4 198	147 536
45.4	Afwerking van gebouwen	686	2 387	200	-	14 006	24 707	-	1 964 719
45.41	Stukadoorswerk	45	119	24	-	1 234	2 940	-	151 716
45.42	Schrijnwerk	276	1 170	125	-	4 912	15 999	-	775 041
45.43	Vloerafwerking en wandbekleding	116	392	17	-	2 049	1 902	-	290 050
45.44	Schilderen en glaszetten	205	562	23	-	5 057	2 330	-	641 477
45.45	Overige werkzaamheden in verband met de afwerking van gebouwen	44	144	11	-	754	1 536	-	106 435
45.5	Verhuur van machines voor de bouwnijverheid met bedieningspersoneel	13	60	272	10	61	44 463	1 399	15 497
45.50	Verhuur van machines voor de bouwnijverheid met bedieningspersoneel	13	60	272	10	61	44 463	1 399	15 497
	Totaal	3 175	18 495	40 295	22 792	30 797	5 526 709	3 159 975	4 783 701

(1) Ondernemingen welke 10 personen of meer tewerkstellen

(2) Vanaf januari 1999 uren gepresteerd door de werknemers (bedienden en arbeiders).

BOUWNIJVERHEID (1)

Periode : 04/1999

NACEBEL	OMSCHRIJVING	Nieuwe bestellingen (x 1000 BEF)			
		Gebouwen	Grond-, water- en wegenbouw	Voltooiing	Totaal
45.1	Het bouwrijp maken van terreinen	308 356	725 573	149	1 034 078
45.11	Slopen van gebouwen; grondverzet	308 257	642 404	149	950 810
45.12	Proefboren en boren	99	83 169	-	83 268
45.2	Burgerlijke en utiliteitsbouw; weg- en waterbouw	17 332 957	8 943 125	809 721	27 085 803
45.21	Algemene bouwkundige en civieltechnische werken	15 417 472	4 097 318	746 113	20 260 903
45.22	Dakbedekking en bouw van dakconstructies	1 206 053	-	42 130	1 248 183
45.23	Aanleg van spoorwegen, wegen, straten, vliegvelden en sportaccomodaties	63 117	3 832 908	19 411	3 915 436
45.24	Waterbouw	8 126	638 808	-	646 934
45.25	Overige werkzaamheden in de bouw	638 189	374 091	2 067	1 014 347
45.3	Bouwinstallatie	22 594	8 451	7 834 490	7 865 535
45.31	Elektrische installatie	11 657	5 631	3 872 462	3 889 750
45.32	Isolatiwerkzaamheden	-	-	518 715	518 715
45.33	Loodgieterswerk	10 937	-	2 894 508	2 905 445
45.34	Overige bouwinstallatie	-	2 820	548 805	551 625
45.4	Afwerking van gebouwen	65 414	-	4 910 161	4 975 575
45.41	Stukadoorswerk	4 010	-	319 501	323 511
45.42	Schrijnwerk	52 119	-	2 057 519	2 109 638
45.43	Vloerafwerking en wandbekleding	5 008	-	946 404	951 412
45.44	Schilderen en glaszetten	2 000	-	1 357 380	1 359 380
45.45	Overige werkzaamheden in verband met de afwerking van gebouwen	2 277	-	229 357	231 634
45.5	Verhuur van machines voor de bouwnijverheid met bedieningspersoneel	130 615	-	121 913	252 528
45.50	Verhuur van machines voor de bouwnijverheid met bedieningspersoneel	130 615	-	121 913	252 528
	Totaal	17 859 936	9 677 149	13 676 434	41 213 519

(1) Ondernemingen welke 10 personen of meer tewerkstellen

BOUWNIJVERHEID(1)

Periode : 04/1999

NACEBEL	OMSCHRIJVING	Nieuwe bestellingen (X 1000 BEF)					Totaal
		Brussels Hoofdstedelijk Gewest	Vlaams Gewest	Waals Gewest	E.U.	Andere landen	
45.1	Het bouwrijp maken van terreinen	88 467	604 562	329 463	11 586	-	1 034 078
45.11	Slopen van gebouwen; grondverzet	78 374	559 176	303 280	9 980	-	950 810
45.12	Proefboren en boren	10 093	45 386	26 183	1 606	-	83 268
45.2	Burgerlijke en utiliteitsbouw; weg- en waterbouw	2 639 857	15 347 242	6 663 897	1 804 667	630 140	27 085 803
45.21	Algemene bouwkundige en civieltechnische werken	2 112 725	10 569 840	5 270 138	1 683 199	625 001	20 260 903
45.22	Dakbedekking en bouw van dakconstructies	134 333	743 832	345 908	24 110	-	1 248 183
45.23	Aanleg van spoorwegen, wegen, straten, vliegvelden en sportaccommodaties	267 391	2 742 238	903 623	2 184	-	3 915 436
45.24	Waterbouw	9 463	625 353	11 119	999	-	646 934
45.25	Overige werkzaamheden in de bouw	115 945	665 979	133 109	94 175	5 139	1 014 347
45.3	Bouwinstallatie	2 228 549	3 735 073	1 739 184	116 844	45 885	7 865 535
45.31	Elektrische installatie	903 407	1 846 391	1 114 757	23 719	1 476	3 889 750
45.32	Isolatiwerkzaamheden	106 011	336 572	73 650	2 482	-	518 715
45.33	Loodgieterswerk	1 065 425	1 326 863	423 401	89 504	252	2 905 445
45.34	Overige bouwinstallatie	153 706	225 247	127 376	1 139	44 157	551 625
45.4	Afwerking van gebouwen	957 824	2 867 725	958 878	179 550	11 598	4 975 575
45.41	Stukadoorswerk	88 408	170 491	58 644	5 968	-	323 511
45.42	Schrijnwerk	362 737	1 282 086	377 489	84 133	3 193	2 109 638
45.43	Vloerafwerking en wandbekleding	175 033	508 014	187 140	72 825	8 400	951 412
45.44	Schilderen en glaszetten	266 293	771 890	307 753	13 444	-	1 359 380
45.45	Overige werkzaamheden in verband met de afwerking van gebouwen	65 353	135 244	27 852	3 180	5	231 634
45.5	Verhuur van machines voor de bouwnijverheid met bedieningspersoneel	5 330	155 183	9 877	63 485	18 653	252 528
45.50	Verhuur van machines voor de bouwnijverheid met bedieningspersoneel	5 330	155 183	9 877	63 485	18 653	252 528
	Totaal	5 920 027	22 709 785	9 701 299	2 176 132	706 276	41 213 519

(1) Ondernemingen welke 10 personen of meer tewerkstellen

BOUWNIJVERHEID (1)

Periode : 05/1999

NACEBEL	OMSCHRIJVING	Aantal onder- nemingen	Personeel				Uren (2)		
			Bedienden	Werklieden			Gebouwen	Grond-, water- en wegen- bouw	Voltooiing
				Gebouwen	Grond-, water- en wegen- bouw	Voltooiing			
45.1	Het bouwrijp maken van terreinen	115	324	954	1 529	2	117 203	214 904	540
45.11	Slopen van gebouwen; grondverzet	102	276	944	1 332	2	116 835	186 391	540
45.12	Proefboren en boren	13	48	10	197	-	368	28 513	-
45.2	Burgerlijke en utiliteitsbouw; weg- en waterbouw	1 781	11 125	39 170	21 554	984	5 122 181	2 853 212	130 229
45.21	Algemene bouwkundige en civieltechnische werken	1 186	7 834	33 191	9 294	857	4 381 853	1 228 623	114 020
45.22	Dakbedekking en bouw van dakconstructies	174	444	3 586	-	103	427 740	-	11 929
45.23	Aanleg van spoorwegen, wegen, straten, vliegvelden en sportaccomodaties	280	1 550	188	9 212	10	23 792	1 233 913	2 376
45.24	Waterbouw	33	807	71	2 071	-	9 704	248 753	-
45.25	Overige werkzaamheden in de bouw	108	490	2 134	977	14	279 092	141 923	1 904
45.3	Bouwinstallatie	645	4 774	107	47	15 941	16 821	6 344	2 394 532
45.31	Elektrische installatie	293	2 613	72	15	7 590	11 706	2 328	1 189 939
45.32	Isolatiwerkzaamheden	40	321	2	-	1 924	-	-	258 552
45.33	Loodgieterswerk	285	1 518	33	-	5 560	5 115	-	807 936
45.34	Overige bouwinstallatie	27	322	-	32	867	-	4 016	138 105
45.4	Afwerking van gebouwen	717	2 438	196	-	14 343	22 912	-	1 899 327
45.41	Stukadoorswerk	48	122	24	-	1 271	3 080	-	149 864
45.42	Schrijnwerk	288	1 198	119	-	5 044	14 361	-	736 677
45.43	Vloerafwerking en wandbekleding	121	396	17	-	2 121	2 001	-	274 912
45.44	Schilderen en glaszetten	212	571	23	-	5 129	1 950	-	633 727
45.45	Overige werkzaamheden in verband met de afwerking van gebouwen	48	151	13	-	778	1 520	-	104 147
45.5	Verhuur van machines voor de bouwnijverheid met bedieningspersoneel	13	60	266	10	61	39 305	1 327	13 290
45.50	Verhuur van machines voor de bouwnijverheid met bedieningspersoneel	13	60	266	10	61	39 305	1 327	13 290
	Totaal	3 271	18 721	40 693	23 140	31 331	5 318 422	3 075 787	4 437 918

(1) Ondernemingen welke 10 personen of meer tewerkstellen

(2) Vanaf januari 1999 uren gepresteerd door de werknemers (bedienden en arbeiders).

BOUWNIJVERHEID (1)

Periode : 05/1999

NACEBEL	OMSCHRIJVING	Nieuwe bestellingen (x 1000 BEF)			
		Gebouwen	Grond-, water- en wegenbouw	Voltooiing	Totaal
45.1	Het bouwrijp maken van terreinen	336 743	763 341	120	1 100 204
45.11	Slopen van gebouwen; grondverzet	336 693	679 255	120	1 016 068
45.12	Proefboren en boren	50	84 086	-	84 136
45.2	Burgerlijke en utiliteitsbouw; weg- en waterbouw	18 978 443	8 307 460	424 026	27 709 929
45.21	Algemene bouwkundige en civieltechnische werken	16 715 454	3 206 692	398 828	20 320 974
45.22	Dakbedekking en bouw van dakconstructies	1 276 476	-	19 954	1 296 430
45.23	Aanleg van spoorwegen, wegen, straten, vliegvelden en sportaccommodaties	72 513	4 242 966	4 127	4 319 606
45.24	Waterbouw	242 917	309 300	-	552 217
45.25	Overige werkzaamheden in de bouw	671 083	548 502	1 117	1 220 702
45.3	Bouwinstallatie	33 975	4 517	6 679 843	6 718 335
45.31	Elektrische installatie	27 020	2 000	3 117 417	3 146 437
45.32	Isolatiwerkzaamheden	-	-	443 260	443 260
45.33	Loodgieterswerk	6 955	-	2 595 169	2 602 124
45.34	Overige bouwinstallatie	-	2 517	523 997	526 514
45.4	Afwerking van gebouwen	47 739	-	4 837 730	4 885 469
45.41	Stukadoorswerk	6 733	-	349 280	356 013
45.42	Schrijnwerk	35 323	-	2 040 330	2 075 653
45.43	Vloerafwerking en wandbekleding	3 567	-	950 384	953 951
45.44	Schilderen en glaszetten	2 000	-	1 244 776	1 246 776
45.45	Overige werkzaamheden in verband met de afwerking van gebouwen	116	-	252 960	253 076
45.5	Verhuur van machines voor de bouwnijverheid met bedieningspersoneel	131 954	-	301 462	433 416
45.50	Verhuur van machines voor de bouwnijverheid met bedieningspersoneel	131 954	-	301 462	433 416
	Totaal	19 528 854	9 075 318	12 243 181	40 847 353

(1) Ondernemingen welke 10 personen of meer tewerkstellen

BOUWNIJVERHEID(1)

Periode : 05/1999

NACEBEL	OMSCHRIJVING	Nieuwe bestellingen (X 1000 BEF)					Totaal
		Brussels Hoofdstedelijk Gewest	Vlaams Gewest	Waals Gewest	E.U.	Andere landen	
45.1	Het bouwrijp maken van terreinen	65 846	679 566	353 508	1 284	-	1 100 204
45.11	Slopen van gebouwen; grondverzet	56 152	625 406	333 226	1 284	-	1 016 068
45.12	Proefboren en boren	9 694	54 160	20 282	-	-	84 136
45.2	Burgerlijke en utiliteitsbouw; weg- en waterbouw	5 366 786	15 284 962	6 323 187	491 863	243 131	27 709 929
45.21	Algemene bouwkundige en civieltechnische werken	4 534 523	10 630 499	4 552 844	372 966	230 142	20 320 974
45.22	Dakbedekking en bouw van dakconstructies	210 306	687 481	372 231	26 412	-	1 296 430
45.23	Aanleg van spoorwegen, wegen, straten, vliegvelden en sportaccommodaties	414 181	2 760 994	1 140 148	4 283	-	4 319 606
45.24	Waterbouw	32 143	488 139	25 936	5 999	-	552 217
45.25	Overige werkzaamheden in de bouw	175 633	717 849	232 028	82 203	12 989	1 220 702
45.3	Bouwinstallatie	1 435 207	3 216 659	1 633 642	57 526	375 301	6 718 335
45.31	Elektrische installatie	680 333	1 604 742	836 444	19 722	5 196	3 146 437
45.32	Isolatiwerkzaamheden	118 387	253 587	67 762	3 524	-	443 260
45.33	Loodgieterswerk	415 645	1 181 661	644 412	33 729	326 677	2 602 124
45.34	Overige bouwinstallatie	220 842	176 669	85 024	551	43 428	526 514
45.4	Afwerking van gebouwen	925 049	2 810 702	972 869	134 088	42 761	4 885 469
45.41	Stukadoorswerk	85 724	204 188	60 256	5 845	-	356 013
45.42	Schrijnwerk	326 716	1 273 420	384 052	70 287	21 178	2 075 653
45.43	Vloerafwerking en wandbekleding	179 227	509 864	200 699	42 799	21 362	953 951
45.44	Schilderen en glaszetten	234 140	698 218	302 801	11 617	-	1 246 776
45.45	Overige werkzaamheden in verband met de afwerking van gebouwen	99 242	125 012	25 061	3 540	221	253 076
45.5	Verhuur van machines voor de bouwnijverheid met bedieningspersoneel	6 232	189 162	8 824	106 485	122 713	433 416
45.50	Verhuur van machines voor de bouwnijverheid met bedieningspersoneel	6 232	189 162	8 824	106 485	122 713	433 416
	Totaal	7 799 120	22 181 051	9 292 030	791 246	783 906	40 847 353

(1) Ondernemingen welke 10 personen of meer tewerkstellen

BOUWNIJVERHEID (1)

Periode : 06/1999

NACEBEL	OMSCHRIJVING	Aantal onder-nemingen	Personeel				Uren (2)		
			Bedienden	Werklieden			Gebouwen	Grond-, water- en wegebouw	Voltooiing
				Gebouwen	Grond-, water- en wegebouw	Voltooiing			
45.1	Het bouwrijp maken van terreinen	120	308	963	1 457	3	152 248	243 417	823
45.11	Slopen van gebouwen; grondverzet	107	257	953	1 270	3	151 749	208 064	823
45.12	Proefboren en boren	13	51	10	187	-	499	35 353	-
45.2	Burgerlijke en utiliteitsbouw; weg- en waterbouw	1 851	11 209	40 039	21 833	1 049	6 499 896	3 615 207	165 695
45.21	Algemene bouwkundige en civieltechnische werken	1 238	7 952	33 831	9 433	931	5 568 337	1 560 087	145 901
45.22	Dakbedekking en bouw van dakconstructies	181	411	3 711	-	92	548 990	-	14 178
45.23	Aanleg van spoorwegen, wegen, straten, vliegvelden en sportaccomodaties	285	1 555	187	9 317	13	29 135	1 581 155	3 756
45.24	Waterbouw	35	807	72	2 121	-	12 272	313 070	-
45.25	Overige werkzaamheden in de bouw	112	484	2 238	962	13	341 162	160 895	1 860
45.3	Bouwinstallatie	688	4 865	113	34	16 486	20 596	5 504	3 018 166
45.31	Elektrische installatie	315	2 657	78	2	7 907	15 307	352	1 511 038
45.32	Isolatiwerkzaamheden	45	331	2	-	1 983	-	-	316 307
45.33	Loodgieterswerk	300	1 548	33	-	5 718	5 289	-	1 018 978
45.34	Overige bouwinstallatie	28	329	-	32	878	-	5 152	171 843
45.4	Afwerking van gebouwen	753	2 494	202	-	14 717	27 510	-	2 434 711
45.41	Stukadoorswerk	51	127	24	-	1 317	3 207	-	177 138
45.42	Schrijnwerk	302	1 224	124	-	5 129	17 409	-	948 631
45.43	Vloerafwerking en wandbekleding	129	416	17	-	2 229	2 771	-	368 023
45.44	Schilderen en glaszetten	221	577	24	-	5 256	2 331	-	810 014
45.45	Overige werkzaamheden in verband met de afwerking van gebouwen	50	150	13	-	786	1 792	-	130 905
45.5	Verhuur van machines voor de bouwnijverheid met bedieningspersoneel	14	60	282	11	62	49 195	1 822	16 341
45.50	Verhuur van machines voor de bouwnijverheid met bedieningspersoneel	14	60	282	11	62	49 195	1 822	16 341
	Totaal	3 426	18 936	41 599	23 335	32 317	6 749 445	3 865 950	5 635 736

(1) Ondernemingen welke 10 personen of meer tewerkstellen

(2) Vanaf januari 1999 uren gepresteerd door de werknemers (bedienden en arbeiders).

BOUWNIJVERHEID (1)

Periode : 06/1999

NACEBEL	OMSCHRIJVING	Nieuwe bestellingen (x 1000 BEF)			
		Gebouwen	Grond-, water- en wegenbouw	Voltooiing	Totaal
45.1	Het bouwrijp maken van terreinen	325 757	719 387	-	1 045 144
45.11	Slopen van gebouwen; grondverzet	325 506	660 362	-	985 868
45.12	Proefboren en boren	251	59 025	-	59 276
45.2	Burgerlijke en utiliteitsbouw; weg- en waterbouw	20 697 807	10 123 471	534 208	31 355 486
45.21	Algemene bouwkundige en civieltechnische werken	18 212 332	3 654 585	463 531	22 330 448
45.22	Dakbedekking en bouw van dakconstructies	1 601 949	-	39 701	1 641 650
45.23	Aanleg van spoorwegen, wegen, straten, vliegvelden en sportaccommodaties	92 436	4 828 795	27 899	4 949 130
45.24	Waterbouw	23 708	1 254 970	-	1 278 678
45.25	Overige werkzaamheden in de bouw	767 382	385 121	3 077	1 155 580
45.3	Bouwinstallatie	39 303	15 038	7 810 910	7 865 251
45.31	Elektrische installatie	30 054	12 015	3 576 206	3 618 275
45.32	Isolatiwerkzaamheden	-	-	520 061	520 061
45.33	Loodgieterswerk	9 249	-	2 971 334	2 980 583
45.34	Overige bouwinstallatie	-	3 023	743 309	746 332
45.4	Afwerking van gebouwen	46 195	-	6 122 122	6 168 317
45.41	Stukadoorswerk	14 352	-	472 876	487 228
45.42	Schrijnwerk	27 355	-	2 731 797	2 759 152
45.43	Vloerafwerking en wandbekleding	4 262	-	1 275 718	1 279 980
45.44	Schilderen en glaszetten	-	-	1 334 394	1 334 394
45.45	Overige werkzaamheden in verband met de afwerking van gebouwen	226	-	307 337	307 563
45.5	Verhuur van machines voor de bouwnijverheid met bedieningspersoneel	168 213	-	156 667	324 880
45.50	Verhuur van machines voor de bouwnijverheid met bedieningspersoneel	168 213	-	156 667	324 880
	Totaal	21 277 275	10 857 896	14 623 907	46 759 078

(1) Ondernemingen welke 10 personen of meer tewerkstellen

BOUWNIJVERHEID(1)

Periode : 06/1999

NACEBEL	OMSCHRIJVING	Nieuwe bestellingen (X 1000 BEF)					Totaal	Lonen en wedden van het trimester (in 1000 BEF)
		Brussels Hoofdstedelijk Gewest	Vlaams Gewest	Waals Gewest	E.U.	Andere landen		
45.1	Het bouwrijp maken van terreinen	113 086	517 601	403 769	10 270	418	1 045 144	532 505
45.11	Slopen van gebouwen; grondverzet	102 116	486 242	388 826	8 266	418	985 868	476 408
45.12	Proefboren en boren	10 970	31 359	14 943	2 004	-	59 276	56 097
45.2	Burgerlijke en utiliteitsbouw; weg- en waterbouw	4 949 648	17 643 377	8 074 022	642 485	45 954	31 355 486	15 124 974
45.21	Algemene bouwkundige en civieltechnische werken	4 271 600	12 090 268	5 426 841	496 554	45 185	22 330 448	10 528 718
45.22	Dakbedekking en bouw van dakconstructies	188 844	887 673	513 414	51 719	-	1 641 650	723 381
45.23	Aanleg van spoorwegen, wegen, straten, vliegvelden en sportaccommodaties	363 306	2 692 306	1 890 706	2 312	500	4 949 130	2 302 548
45.24	Waterbouw	7 119	1 240 736	26 846	3 708	269	1 278 678	861 564
45.25	Overige werkzaamheden in de bouw	118 779	732 394	216 215	88 192	-	1 155 580	708 763
45.3	Bouwinstallatie	1 694 577	3 886 582	1 910 184	131 196	242 712	7 865 251	4 518 075
45.31	Elektrische installatie	689 889	1 834 542	1 003 394	77 304	13 146	3 618 275	2 264 963
45.32	Isolatiwerkzaamheden	141 490	278 677	96 328	3 566	-	520 061	469 138
45.33	Loodgieterswerk	649 600	1 419 939	683 504	48 911	178 629	2 980 583	1 498 012
45.34	Overige bouwinstallatie	213 598	353 424	126 958	1 415	50 937	746 332	285 962
45.4	Afwerking van gebouwen	1 616 626	3 183 279	1 109 227	214 856	44 329	6 168 317	3 280 667
45.41	Stukadoorswerk	203 412	197 981	74 191	11 644	-	487 228	246 959
45.42	Schrijnwerk	745 614	1 434 576	457 200	120 856	906	2 759 152	1 303 291
45.43	Vloerafwerking en wandbekleding	267 846	699 839	220 517	48 355	43 423	1 279 980	475 798
45.44	Schilderen en glaszetten	274 335	720 365	314 699	24 995	-	1 334 394	1 078 926
45.45	Overige werkzaamheden in verband met de afwerking van gebouwen	125 419	130 518	42 620	9 006	-	307 563	175 693
45.5	Verhuur van machines voor de bouwnijverheid met bedieningspersoneel	7 896	204 929	12 814	76 366	22 875	324 880	93 854
45.50	Verhuur van machines voor de bouwnijverheid met bedieningspersoneel	7 896	204 929	12 814	76 366	22 875	324 880	93 854
	Totaal	8 381 833	25 435 768	11 510 016	1 075 173	356 288	46 759 078	23 550 075

(1) Ondernemingen welke 10 personen of meer tewerkstellen

BOUWNIJVERHEID (1)

Periode : 07/1999

NACEBEL	OMSCHRIJVING	Aantal ondernemingen	Personeel				Uren (2)		
			Bedienden	Werklieden			Gebouwen	Grond-, water- en wegebouw	Voltooiing
				Gebouwen	Grond-, water- en wegebouw	Voltooiing			
45.1	Het bouwrijp maken van terreinen	120	323	989	1 519	3	59 726	115 257	254
45.11	Slopen van gebouwen; grondverzet	107	274	979	1 333	3	59 527	102 392	254
45.12	Proefboren en boren	13	49	10	186	-	199	12 865	-
45.2	Burgerlijke en utiliteitsbouw; weg- en waterbouw	1 860	11 214	39 914	21 846	957	2 301 772	1 381 333	62 054
45.21	Algemene bouwkundige en civieltechnische werken	1 243	7 965	33 746	9 400	841	1 896 314	606 500	56 041
45.22	Dakbedekking en bouw van dakconstructies	182	400	3 673	-	91	203 957	-	4 486
45.23	Aanleg van spoorwegen, wegen, straten, vliegvelden en sportaccomodaties	288	1 561	187	9 357	13	9 361	528 537	1 244
45.24	Waterbouw	35	804	68	2 114	-	3 495	145 608	-
45.25	Overige werkzaamheden in de bouw	112	484	2 240	975	12	188 645	100 688	283
45.3	Bouwinstallatie	692	5 185	121	34	16 453	4 938	1 946	1 801 259
45.31	Elektrische installatie	318	2 687	77	2	8 123	2 371	112	1 017 591
45.32	Isolatiwerkzaamheden	45	571	2	-	1 764	-	-	226 363
45.33	Loodgieterswerk	301	1 558	42	-	5 688	2 567	-	468 529
45.34	Overige bouwinstallatie	28	369	-	32	878	-	1 834	88 776
45.4	Afwerking van gebouwen	759	2 490	197	-	14 616	11 594	-	1 073 811
45.41	Stukadoorswerk	51	128	23	-	1 284	2 628	-	76 533
45.42	Schrijnwerk	301	1 210	121	-	5 097	5 894	-	395 453
45.43	Vloerafwerking en wandbekleding	132	427	17	-	2 223	772	-	143 802
45.44	Schilderen en glaszetten	223	571	25	-	5 217	1 299	-	406 089
45.45	Overige werkzaamheden in verband met de afwerking van gebouwen	52	154	11	-	795	1 001	-	51 934
45.5	Verhuur van machines voor de bouwnijverheid met bedieningspersoneel	14	60	282	10	71	33 607	798	13 340
45.50	Verhuur van machines voor de bouwnijverheid met bedieningspersoneel	14	60	282	10	71	33 607	798	13 340
	Totaal	3 445	19 272	41 503	23 409	32 100	2 411 637	1 499 334	2 950 718

(1) Ondernemingen welke 10 personen of meer tewerkstellen

(2) Vanaf januari 1999 uren gepresteerd door de werknemers (bedienden en arbeiders).

BOUWNIJVERHEID (1)

Periode : 07/1999

NACEBEL	OMSCHRIJVING	Nieuwe bestellingen (x 1000 BEF)			
		Gebouwen	Grond-, water- en wegenbouw	Voltooiing	Totaal
45.1	Het bouwrijp maken van terreinen	197 089	481 240	449	678 778
45.11	Slopen van gebouwen; grondverzet	196 904	411 608	449	608 961
45.12	Proefboren en boren	185	69 632	-	69 817
45.2	Burgerlijke en utiliteitsbouw; weg- en waterbouw	12 672 212	5 891 640	338 268	18 902 120
45.21	Algemene bouwkundige en civieltechnische werken	11 165 682	2 614 722	315 543	14 095 947
45.22	Dakbedekking en bouw van dakconstructies	725 127	-	12 807	737 934
45.23	Aanleg van spoorwegen, wegen, straten, vliegvelden en sportaccommodaties	24 038	2 608 389	9 918	2 642 345
45.24	Waterbouw	143 186	385 474	-	528 660
45.25	Overige werkzaamheden in de bouw	614 179	283 055	-	897 234
45.3	Bouwinstallatie	21 416	7 114	4 835 172	4 863 702
45.31	Elektrische installatie	16 770	5 993	2 628 773	2 651 536
45.32	Isolatiwerkzaamheden	-	-	433 703	433 703
45.33	Loodgieterswerk	4 646	-	1 358 586	1 363 232
45.34	Overige bouwinstallatie	-	1 121	414 110	415 231
45.4	Afwerking van gebouwen	36 562	-	3 485 461	3 522 023
45.41	Stukadoorswerk	8 792	-	187 260	196 052
45.42	Schrijnwerk	17 666	-	1 510 089	1 527 755
45.43	Vloerafwerking en wandbekleding	3 189	-	720 446	723 635
45.44	Schilderen en glaszetten	4 000	-	921 776	925 776
45.45	Overige werkzaamheden in verband met de afwerking van gebouwen	2 915	-	145 890	148 805
45.5	Verhuur van machines voor de bouwnijverheid met bedieningspersoneel	110 954	2 897	76 452	190 303
45.50	Verhuur van machines voor de bouwnijverheid met bedieningspersoneel	110 954	2 897	76 452	190 303
	Totaal	13 038 233	6 382 891	8 735 802	28 156 926

1) Ondernemingen welke 10 personen of meer tewerkstellen

BOUWNIJVERHEID(1)

Periode : 07/1999

NACEBEL	OMSCHRIJVING	Nieuwe bestellingen (X 1000 BEF)					Totaal
		Brussels Hoofdstedelijk Gewest	Vlaams Gewest	Waals Gewest	E.U.	Andere landen	
45.1	Het bouwrijp maken van terreinen	38 870	408 530	229 395	1 948	35	678 778
45.11	Slopen van gebouwen; grondverzet	35 929	359 325	212 990	682	35	608 961
45.12	Proefboren en boren	2 941	49 205	16 405	1 266	-	69 817
45.2	Burgerlijke en utiliteitsbouw; weg- en waterbouw	2 796 326	10 900 155	4 827 384	350 455	27 800	18 902 120
45.21	Algemene bouwkundige en civieltechnische werken	2 397 353	7 760 253	3 744 607	177 536	16 198	14 095 947
45.22	Dakbedekking en bouw van dakconstructies	67 494	397 111	254 022	19 278	29	737 934
45.23	Aanleg van spoorwegen, wegen, straten, vliegvelden en sportaccommodaties	251 215	1 745 975	632 188	12 967	-	2 642 345
45.24	Waterbouw	15 839	493 514	19 307	-	-	528 660
45.25	Overige werkzaamheden in de bouw	64 425	503 302	177 260	140 674	11 573	897 234
45.3	Bouwinstallatie	1 143 424	2 486 590	1 139 310	78 946	15 432	4 863 702
45.31	Elektrische installatie	551 255	1 373 192	688 360	37 157	1 572	2 651 536
45.32	Isolatiwerkzaamheden	107 612	253 801	64 903	7 387	-	433 703
45.33	Loodgieterswerk	387 239	656 787	284 959	34 247	-	1 363 232
45.34	Overige bouwinstallatie	97 318	202 810	101 088	155	13 860	415 231
45.4	Afwerking van gebouwen	746 964	1 884 199	692 729	150 660	47 471	3 522 023
45.41	Stukadoorswerk	72 349	79 698	38 164	5 841	-	196 052
45.42	Schrijnwerk	308 586	879 074	259 539	77 131	3 425	1 527 755
45.43	Vloerafwerking en wandbekleding	129 497	388 349	124 237	37 506	44 046	723 635
45.44	Schilderen en glaszetten	185 782	467 191	248 073	24 730	-	925 776
45.45	Overige werkzaamheden in verband met de afwerking van gebouwen	50 750	69 887	22 716	5 452	-	148 805
45.5	Verhuur van machines voor de bouwnijverheid met bedieningspersoneel	4 957	131 241	7 944	41 374	4 787	190 303
45.50	Verhuur van machines voor de bouwnijverheid met bedieningspersoneel	4 957	131 241	7 944	41 374	4 787	190 303
	Totaal	4 730 541	15 810 715	6 896 762	623 383	95 525	28 156 926

(1) Ondernemingen welke 10 personen of meer tewerkstellen

BOUWNIJVERHEID (1)

Periode : 08/1999

NACEBEL	OMSCHRIJVING	Aantal ondernemingen	Personeel				Uren (2)		
			Bedienden	Werklieden			Gebouwen	Grond-, water- en wegebouw	Voltooiing
				Gebouwen	Grond-, water- en wegebouw	Voltooiing			
45.1	Het bouwrijp maken van terreinen	120	327	1 051	1 523	3	141 971	229 119	814
45.11	Slopen van gebouwen; grondverzet	107	275	1 041	1 329	3	141 731	203 440	814
45.12	Proefboren en boren	13	52	10	194	-	240	25 679	-
45.2	Burgerlijke en utiliteitsbouw; weg- en waterbouw	1 858	11 166	40 345	22 344	1 011	5 588 329	3 228 143	145 274
45.21	Algemene bouwkundige en civieltechnische werken	1 241	7 824	34 060	9 607	892	4 776 165	1 369 856	127 221
45.22	Dakbedekking en bouw van dakconstructies	183	410	3 715	-	93	459 708	-	12 794
45.23	Aanleg van spoorwegen, wegen, straten, vliegvelden en sportaccomodaties	287	1 613	197	9 561	13	28 154	1 427 406	3 352
45.24	Waterbouw	35	823	59	2 180	-	8 225	294 937	-
45.25	Overige werkzaamheden in de bouw	112	496	2 314	996	13	316 077	135 944	1 907
45.3	Bouwinstallatie	693	5 016	110	36	16 936	13 861	5 306	2 624 093
45.31	Elektrische installatie	317	2 694	76	2	8 122	9 059	312	1 268 181
45.32	Isolatiwerkzaamheden	45	339	2	-	2 033	-	-	263 283
45.33	Loodgieterswerk	302	1 615	32	-	5 868	4 802	-	928 654
45.34	Overige bouwinstallatie	29	368	-	34	913	-	4 994	163 975
45.4	Afwerking van gebouwen	759	2 519	194	-	14 951	22 085	-	2 074 153
45.41	Stukadoorswerk	51	128	25	-	1 316	2 928	-	159 822
45.42	Schrijnwerk	301	1 239	125	-	5 204	15 019	-	809 787
45.43	Vloerafwerking en wandbekleding	132	424	5	-	2 258	442	-	307 482
45.44	Schilderen en glaszetten	223	574	28	-	5 355	2 816	-	681 839
45.45	Overige werkzaamheden in verband met de afwerking van gebouwen	52	154	11	-	818	880	-	115 223
45.5	Verhuur van machines voor de bouwnijverheid met bedieningspersoneel	14	60	281	11	72	42 063	1 709	11 160
45.50	Verhuur van machines voor de bouwnijverheid met bedieningspersoneel	14	60	281	11	72	42 063	1 709	11 160
	Totaal	3 444	19 088	41 981	23 914	32 973	5 808 309	3 464 277	4 855 494

(1) Ondernemingen welke 10 personen of meer tewerkstellen

(2) Vanaf januari 1999 uren gepresteerd door de werknemers (bedienden en arbeiders).

BOUWNIJVERHEID (1)

Periode : 08/1999

NACEBEL	OMSCHRIJVING	Nieuwe bestellingen (x 1000 BEF)			
		Gebouwen	Grond-, water- en wegenbouw	Voltooiing	Totaal
45.1	Het bouwrijp maken van terreinen	260 762	603 573	149	864 484
45.11	Slopen van gebouwen; grondverzet	260 594	544 746	149	805 489
45.12	Proefboren en boren	168	58 827	-	58 995
45.2	Burgerlijke en utiliteitsbouw; weg- en waterbouw	21 126 510	10 116 934	616 157	31 859 601
45.21	Algemene bouwkundige en civieltechnische werken	18 917 393	4 838 837	525 451	24 281 681
45.22	Dakbedekking en bouw van dakconstructies	1 357 777	-	18 699	1 376 476
45.23	Aanleg van spoorwegen, wegen, straten, vliegvelden en sportaccomodaties	34 096	4 060 838	58 427	4 153 361
45.24	Waterbouw	12 207	669 370	-	681 577
45.25	Overige werkzaamheden in de bouw	805 037	547 889	13 580	1 366 506
45.3	Bouwinstallatie	32 082	6 612	6 421 897	6 460 591
45.31	Elektrische installatie	25 352	3 516	2 906 179	2 935 047
45.32	Isolatiwerkzaamheden	-	-	422 163	422 163
45.33	Loodgieterswerk	6 730	-	2 480 490	2 487 220
45.34	Overige bouwinstallatie	-	3 096	613 065	616 161
45.4	Afwerking van gebouwen	145 626	-	5 130 957	5 276 583
45.41	Stukadoorswerk	8 417	-	303 274	311 691
45.42	Schrijnwerk	127 405	-	2 297 443	2 424 848
45.43	Vloerafwerking en wandbekleding	5 056	-	1 049 835	1 054 891
45.44	Schilderen en glaszetten	4 748	-	1 175 296	1 180 044
45.45	Overige werkzaamheden in verband met de afwerking van gebouwen	-	-	305 109	305 109
45.5	Verhuur van machines voor de bouwnijverheid met bedieningspersoneel	142 315	6 224	76 431	224 970
45.50	Verhuur van machines voor de bouwnijverheid met bedieningspersoneel	142 315	6 224	76 431	224 970
	Totaal	21 707 295	10 733 343	12 245 591	44 686 229

(1) Ondernemingen welke 10 personen of meer tewerkstellen

BOUWNIJVERHEID(1)

Periode : 08/1999

NACEBEL	OMSCHRIJVING	Nieuwe bestellingen (X 1000 BEF)					Totaal
		Brussels Hoofdstedelijk Gewest	Vlaams Gewest	Waals Gewest	E.U.	Andere landen	
45.1	Het bouwrijp maken van terreinen	95 832	456 434	299 075	13 059	84	864 484
45.11	Slopen van gebouwen; grondverzet	87 151	425 242	283 720	9 292	84	805 489
45.12	Proefboren en boren	8 681	31 192	15 355	3 767	-	58 995
45.2	Burgerlijke en utiliteitsbouw; weg- en waterbouw	4 303 175	19 282 701	6 851 264	615 683	806 778	31 859 601
45.21	Algemene bouwkundige en civieltechnische werken	3 288 331	14 443 113	5 336 410	431 589	782 238	24 281 681
45.22	Dakbedekking en bouw van dakconstructies	136 317	837 896	357 362	44 901	-	1 376 476
45.23	Aanleg van spoorwegen, wegen, straten, vliegvelden en sportaccomodaties	678 634	2 499 984	963 476	11 267	-	4 153 361
45.24	Waterbouw	5 057	599 241	14 115	48 165	14 999	681 577
45.25	Overige werkzaamheden in de bouw	194 836	902 467	179 901	79 761	9 541	1 366 506
45.3	Bouwinstallatie	1 420 725	3 281 637	1 655 410	63 097	39 722	6 460 591
45.31	Elektrische installatie	553 864	1 433 259	922 153	23 154	2 617	2 935 047
45.32	Isolatiwerkzaamheden	105 477	227 654	84 761	4 271	-	422 163
45.33	Loodgieterswerk	564 134	1 350 181	539 255	32 413	1 237	2 487 220
45.34	Overige bouwinstallatie	197 250	270 543	109 241	3 259	35 868	616 161
45.4	Afwerking van gebouwen	1 177 615	2 925 254	996 709	167 181	9 824	5 276 583
45.41	Stukadoorswerk	78 199	169 715	59 329	4 448	-	311 691
45.42	Schrijnwerk	496 681	1 390 128	435 969	97 430	4 640	2 424 848
45.43	Vloerafwerking en wandbekleding	249 560	563 885	194 043	42 663	4 740	1 054 891
45.44	Schilderen en glaszetten	271 709	631 176	269 635	7 082	442	1 180 044
45.45	Overige werkzaamheden in verband met de afwerking van gebouwen	81 466	170 350	37 733	15 558	2	305 109
45.5	Verhuur van machines voor de bouwnijverheid met bedieningspersoneel	7 012	161 199	11 368	35 182	10 209	224 970
45.50	Verhuur van machines voor de bouwnijverheid met bedieningspersoneel	7 012	161 199	11 368	35 182	10 209	224 970
	Totaal	7 004 359	26 107 225	9 813 826	894 202	866 617	44 686 229

(1) Ondernemingen welke 10 personen of meer tewerkstellen

BOUWNIJVERHEID (1)

Periode : 09/1999

NACEBEL	OMSCHRIJVING	Aantal ondernemingen	Personeel				Uren (2)		
			Bedienden	Werklieden			Gebouwen	Grond-, water- en wegebouw	Voltooiing
				Gebouwen	Grond-, water- en wegebouw	Voltooiing			
45.1	Het bouwrijp maken van terreinen	120	325	1 040	1 559	2	158 122	248 940	530
45.11	Slopen van gebouwen; grondverzet	108	274	1 030	1 358	2	158 122	214 018	530
45.12	Proefboren en boren	12	51	10	201	-	-	34 922	-
45.2	Burgerlijke en utiliteitsbouw; weg- en waterbouw	1 863	11 377	40 302	22 527	1 037	6 245 465	3 633 850	169 835
45.21	Algemene bouwkundige en civieltechnische werken	1 243	7 997	33 955	9 792	917	5 345 651	1 599 309	150 446
45.22	Dakbedekking en bouw van dakconstructies	184	412	3 727	-	94	520 410	-	13 708
45.23	Aanleg van spoorwegen, wegen, straten, vliegvelden en sportaccommodaties	287	1 611	204	9 581	13	29 661	1 574 468	3 672
45.24	Waterbouw	35	854	81	2 167	-	12 874	303 300	-
45.25	Overige werkzaamheden in de bouw	114	503	2 335	987	13	336 869	156 773	2 009
45.3	Bouwinstallatie	700	5 046	162	35	16 929	25 394	5 171	3 023 648
45.31	Elektrische installatie	320	2 721	130	2	8 142	20 121	344	1 484 917
45.32	Isolatiwerkzaamheden	45	346	2	-	1 977	-	-	295 404
45.33	Loodgieterswerk	306	1 610	30	-	5 894	5 273	-	1 064 338
45.34	Overige bouwinstallatie	29	369	-	33	916	-	4 827	178 989
45.4	Afwerking van gebouwen	766	2 534	208	-	15 074	24 327	-	2 377 820
45.41	Stukadoorswerk	51	134	26	-	1 324	3 208	-	193 230
45.42	Schrijnwerk	303	1 244	126	-	5 252	15 869	-	927 130
45.43	Vloerafwerking en wandbekleding	134	431	17	-	2 270	1 462	-	353 775
45.44	Schilderen en glaszetten	225	571	28	-	5 392	2 401	-	773 860
45.45	Overige werkzaamheden in verband met de afwerking van gebouwen	53	154	11	-	836	1 387	-	129 825
45.5	Verhuur van machines voor de bouwnijverheid met bedieningspersoneel	14	60	287	11	62	46 547	1 811	14 136
45.50	Verhuur van machines voor de bouwnijverheid met bedieningspersoneel	14	60	287	11	62	46 547	1 811	14 136
	Totaal	3 463	19 342	41 999	24 132	33 104	6 499 855	3 889 772	5 585 969

(1) Ondernemingen welke 10 personen of meer tewerkstellen

(2) Vanaf januari 1999 uren gepresteerd door de werknemers (bedienden en arbeiders).

BOUWNIJVERHEID (1)

Periode : 09/1999

NACEBEL	OMSCHRIJVING	Nieuwe bestellingen (x 1000 BEF)			
		Gebouwen	Grond-, water- en wegebouw	Voltooiing	Totaal
45.1	Het bouwrijp maken van terreinen	287 504	710 845	312	998 661
45.11	Slopen van gebouwen; grondverzet	287 504	626 934	312	914 750
45.12	Proefboren en boren	-	83 911	-	83 911
45.2	Burgerlijke en utiliteitsbouw; weg- en waterbouw	21 432 216	9 347 624	656 802	31 436 642
45.21	Algemene bouwkundige en civieltechnische werken	19 321 436	3 049 389	635 607	23 006 432
45.22	Dakbedekking en bouw van dakconstructies	1 371 424	-	14 198	1 385 622
45.23	Aanleg van spoorwegen, wegen, straten, vliegvelden en sportaccomodaties	57 017	4 910 030	5 090	4 972 137
45.24	Waterbouw	12 446	955 524	-	967 970
45.25	Overige werkzaamheden in de bouw	669 893	432 681	1 907	1 104 481
45.3	Bouwinstallatie	49 106	12 357	7 193 455	7 254 918
45.31	Elektrische installatie	38 356	9 502	3 203 356	3 251 214
45.32	Isolatiwerkzaamheden	-	-	515 792	515 792
45.33	Loodgieterswerk	10 750	-	2 863 547	2 874 297
45.34	Overige bouwinstallatie	-	2 855	610 760	613 615
45.4	Afwerking van gebouwen	82 479	-	5 652 614	5 735 093
45.41	Stukadoorswerk	16 417	-	412 568	428 985
45.42	Schrijnwerk	46 676	-	2 669 871	2 716 547
45.43	Vloerafwerking en wandbekleding	3 890	-	1 097 242	1 101 132
45.44	Schilderen en glaszetten	14 597	-	1 221 188	1 235 785
45.45	Overige werkzaamheden in verband met de afwerking van gebouwen	899	-	251 745	252 644
45.5	Verhuur van machines voor de bouwnijverheid met bedieningspersoneel	144 718	5 273	249 069	399 060
45.50	Verhuur van machines voor de bouwnijverheid met bedieningspersoneel	144 718	5 273	249 069	399 060
	Totaal	21 996 023	10 076 099	13 752 252	45 824 374

(1) Ondernemingen welke 10 personen of meer tewerkstellen

BOUWNIJVERHEID(1)

Periode : 09/1999

NACEBEL	OMSCHRIJVING	Nieuwe bestellingen (X 1000 BEF)					Totaal	Lonen en wedden van het trimester (in 1000 BEF)
		Brussels Hoofdstedelijk Gewest	Vlaams Gewest	Waals Gewest	E.U.	Andere landen		
45.1	Het bouwrijp maken van terreinen	84 806	652 608	247 700	13 547	-	998 661	465 767
45.11	Slopen van gebouwen; grondverzet	76 845	604 380	219 978	13 547	-	914 750	417 237
45.12	Proefboren en boren	7 961	48 228	27 722	-	-	83 911	48 530
45.2	Burgerlijke en utiliteitsbouw; weg- en waterbouw	3 781 774	16 634 300	6 750 902	841 476	3 428 190	31 436 642	12 663 081
45.21	Algemene bouwkundige en civieltechnische werken	2 632 329	11 124 460	5 181 893	641 262	3 426 488	23 006 432	8 884 423
45.22	Dakbedekking en bouw van dakconstructies	198 356	792 550	370 363	24 352	1	1 385 622	628 787
45.23	Aanleg van spoorwegen, wegen, straten, vliegvelden en sportaccomodaties	516 477	3 441 664	1 007 662	6 334	-	4 972 137	1 881 930
45.24	Waterbouw	306 689	580 214	27 069	53 998	-	967 970	659 953
45.25	Overige werkzaamheden in de bouw	127 923	695 412	163 915	115 530	1 701	1 104 481	607 988
45.3	Bouwinstallatie	1 490 496	3 816 558	1 809 731	89 555	48 578	7 254 918	4 095 001
45.31	Elektrische installatie	714 560	1 641 900	825 103	60 794	8 857	3 251 214	2 048 445
45.32	Isolatiwerkzaamheden	132 665	284 029	90 162	8 746	190	515 792	479 501
45.33	Loodgieterswerk	481 214	1 613 587	750 725	16 777	11 994	2 874 297	1 295 959
45.34	Overige bouwinstallatie	162 057	277 042	143 741	3 238	27 537	613 615	271 096
45.4	Afwerking van gebouwen	1 068 026	3 281 571	1 102 545	268 058	14 893	5 735 093	2 786 411
45.41	Stukadoorswerk	96 298	210 653	114 210	7 824	-	428 985	197 719
45.42	Schrijnwerk	460 318	1 613 275	486 413	154 285	2 256	2 716 547	1 082 576
45.43	Vloerafwerking en wandbekleding	158 132	644 835	213 231	73 080	11 854	1 101 132	417 672
45.44	Schilderen en glaszetten	266 516	692 846	256 399	19 254	770	1 235 785	933 416
45.45	Overige werkzaamheden in verband met de afwerking van gebouwen	86 762	119 962	32 292	13 615	13	252 644	155 028
45.5	Verhuur van machines voor de bouwnijverheid met bedieningspersoneel	7 188	178 318	10 877	91 105	111 572	399 060	87 861
45.50	Verhuur van machines voor de bouwnijverheid met bedieningspersoneel	7 188	178 318	10 877	91 105	111 572	399 060	87 861
	Totaal	6 432 290	24 563 355	9 921 755	1 303 741	3 603 233	45 824 374	20 098 121

(1) Ondernemingen welke 10 personen of meer tewerkstellen

Statistiek van de toegestane en begonnen gebouwen

Definities van de gebruikte termen

Woongebouw

Woongebouwen zijn gebouwen die uitsluitend of hoofdzakelijk bestemd zijn voor huisvesting. In deze gebouwen moet meer dan 50% van de totale oppervlakte bestemd zijn voor huisvesting.

Niet-woongebouw

Niet-woongebouwen zijn gebouwen die uitsluitend of hoofdzakelijk bestemd zijn voor een ander gebruik dan huisvesting. In deze gebouwen moet meer dan 50% van de totale oppervlakte bestemd zijn voor een ander gebruik dan huisvesting.

Woning

De woning is het gebouw of het gedeelte van het gebouw bestemd voor de huisvesting van een gezin en als dusdanig gebruikt. Onder gezin wordt verstaan zowel het particulier (familiaal) gezin als het collectief gezin. Dit laatste omvat

- groepen van personen die samenleven in weeshuizen, in tehuizen voor bejaarden, in homes voor arbeiders, in weldadigheidsinrichtingen en in andere gestichten
- kloostergemeenschappen
- militairen in kazernes
- gevangenen in tuchthuizen

Woonvertrek

omvat : keuken, eetkamer, woonkamer, slaapkamer, burelen gebruikt voor uitoefenen van beroepen zoals arts, notaris, advocaat, architect, ..., zolder en kelder indien ze de functie van één van voorgaande vertrekken vervullen

omvat niet : badkamer, toilet, trap, gang, bergplaats, washuis, kelder, zolder, garage, bijgebouw,...

Bewoonbare oppervlakte

Deze oppervlakte is de som van de oppervlaktes van alle woonvertrekken op de verschillende niveaus.

Totale oppervlakte

Deze oppervlakte is de som van de oppervlaktes van alle vertrekken.

Volume

Het volume is het produkt van de oppervlakte van het gelijkvloers met het hoogteverschil tussen de vloer van de benedenverdieping en de halve hoogte van het dak of, indien het om een plat dak gaat, tot de bovenzijde van het dak.

Nieuwbouw

Gebouw volledig nieuw, al dan niet gelegen op een plaats waar reeds vroeger werd gebouwd.

Verbouwing

Verbouwing omvat zowel renovatie als uitbreiding van een gebouw als het plaatsen van bijgebouwen op hetzelfde stuk bouwgrond.

Om opgenomen te worden in de statistieken moet een verbouwing aan minstens één van volgende voorwaarden voldoen.

- vermeerdering of vermindering van de oppervlakte of het volume van het gebouw
- vermeerdering of vermindering van het aantal in het gebouw beschikbare woningen
- wijziging van bestemming van het gebouw
- voor bijgebouwen zoals tuinhuisjes, serres, hokken voor dieren, ... :
minimumoppervlakte 21 m² (uitzondering : garages worden altijd opgenomen)

Bouwvergunningen

volgens reële datum van uitreiking, ontbrekende informatie is bijgeschat

Bouwvergunningen : schattingen

Woongebouwen, indeling per provincie

	België	Brussels Hfdst. Gewest	Antwer- pen	Limburg	Oost- Vlaan- deren	Vlaams Brabant	West- Vlaan- deren	Waals Brabant	Hene- gouwen	Luik	Luxem- burg	Namen
1996	33.774	234	5.281	4.539	5.647	3.875	4.525	1.324	2.887	2.968	992	1.502
1997	34.449	329	5.154	3.620	5.562	3.842	4.447	1.400	3.372	3.752	1.210	1.761
1998	24.895	211	3.526	3.125	3.979	2.714	3.300	1.049	2.344	2.533	896	1.218
1998												
juni	2.950	20	436	344	571	318	386	104	241	298	85	147
juli	2.305	15	290	296	318	302	338	113	206	227	103	97
augustus	2.149	22	279	243	338	223	292	109	231	223	83	106
september	2.065	28	258	301	300	248	257	89	191	204	84	105
oktober	2.007	19	279	185	324	247	272	91	242	180	68	100
november	1.879	10	266	240	352	209	222	72	172	172	69	95
december	2.034	9	308	228	319	242	298	76	207	168	71	108
1999												
januari	1.901	25	274	172	300	287	247	90	172	180	66	88
februari	2.207	10	362	240	387	287	281	74	164	219	68	115
maart	3.008	85	419	359	461	350	353	156	270	297	110	148
april	2.370	22	319	274	392	253	271	99	273	232	91	144
mei	2.497	24	389	256	391	245	236	117	231	356	114	138
juni	3.006	24	491	281	463	297	380	158	286	314	135	177
juli	2.612	21	411	313	272	299	338	125	340	257	90	146

Niet-woongebouwen, indeling per provincie

	België	Brussels Hfdst. Gewest	Antwer- pen	Limburg	Oost- Vlaan- deren	Vlaams Brabant	West- Vlaan- deren	Waals Brabant	Hene- gouwen	Luik	Luxem- burg	Namen
1996	7.238	77	1.076	704	1.338	489	1.539	177	644	616	299	279
1997	6.732	56	998	661	984	429	1.390	135	734	662	319	364
1998	6.898	69	864	628	1.120	446	1.365	196	742	772	342	354
1998												
juni	689	5	79	65	146	43	98	23	78	88	36	28
juli	606	11	56	60	100	39	118	24	53	71	45	29
augustus	579	6	70	50	74	36	103	10	79	91	25	35
september	594	9	75	67	74	42	128	22	61	58	30	28
oktober	573	8	62	51	81	46	116	15	61	58	34	41
november	550	4	67	49	100	32	105	13	68	58	17	37
december	551	4	92	48	80	37	103	13	49	54	32	39
1999												
januari	441	7	62	54	63	22	53	8	86	38	16	32
februari	491	2	71	57	73	43	79	9	47	61	18	31
maart	691	14	109	64	110	39	108	14	78	85	38	32
april	615	4	81	68	99	33	103	14	66	68	47	32
mei	583	2	65	46	98	30	122	18	71	62	28	41
juni	716	6	93	73	117	35	126	24	93	87	26	36
juli	622	6	66	46	78	39	107	18	83	70	48	61

Bouwvergunningen : schattingen

Woongebouwen

	Totaal aantal		Volume (in m ³)	Oppervlakte (in m ²)		Aantal gebouwen met één woning
	Gebouwen	Woningen		Bewoonbare	Totale	
1996	33.774	48.524	29.522.831	6.265.010	9.533.421	31.631
1997	34.449	50.080	30.156.974	6.463.565	9.838.778	32.120
1998	24.895	37.766	23.667.535	5.038.666	7.736.635	22.993
1998						
juni	2.950	4.377	2.648.371	567.136	870.249	2.753
juli	2.305	3.607	2.175.294	478.101	722.528	2.131
augustus	2.149	3.533	2.094.588	445.112	687.412	1.988
september	2.065	3.467	2.065.317	432.781	677.470	1.888
oktober	2.007	2.858	1.813.603	386.928	591.894	1.852
november	1.879	2.666	1.694.492	365.085	556.341	1.738
december	2.034	3.021	1.931.919	407.630	627.497	1.894
1999						
januari	1.901	3.084	1.962.203	401.006	655.739	1.753
februari	2.207	3.091	2.001.318	412.751	661.290	2.039
maart	3.008	4.582	2.927.255	570.323	955.777	2.818
april	2.370	3.469	2.218.867	430.936	726.447	2.204
mei	2.497	3.842	2.422.876	461.587	791.015	2.306
juni	3.006	4.558	2.908.679	572.095	976.407	2.804
juli	2.612	3.829	2.396.932	472.699	791.630	2.430

Niet-woongebouwen

	Aantal gebouwen	Volume (in m ³)	Totale oppervlakte (in m ²)
1996	7.238	41.228.502	6.901.959
1997	6.732	39.683.659	6.626.709
1998	6.898	44.434.474	7.397.837
1998			
juni	689	3.781.943	647.669
juli	606	4.707.984	666.288
augustus	579	3.681.814	623.935
september	594	4.961.223	709.059
oktober	573	3.825.908	693.690
november	550	3.169.450	520.692
december	551	3.176.426	587.880
1999			
januari	441	2.827.389	534.106
februari	491	4.468.777	476.865
maart	691	4.907.588	752.971
april	615	5.173.436	859.827
mei	583	3.244.842	523.901
juni	716	4.071.793	675.559
juli	622	3.719.094	629.807

Bouwvergunningen : schattingen

Niet-woongebouwen, indeling naar volume

	Minder dan 3000 m ³			3000 tot 9999 m ³			10000 tot 19999 m ³		
	Aantal gebouwen	Volume (in m ³)	Tot. oppervl. (in m ²)	Aantal gebouwen	Volume (in m ³)	Tot. oppervl. (in m ²)	Aantal gebouwen	Volume (in m ³)	Tot. oppervl. (in m ²)
1996	4.910	4.661.683	1.186.876	1.642	8.593.341	1.724.039	357	4.930.686	885.915
1997	4.404	4.220.040	1.058.116	1.633	8.505.275	1.703.385	333	4.616.777	830.649
1998	4.339	4.079.098	1.017.524	1.784	9.650.202	1.911.557	391	5.552.539	1.007.975
1998									
juni	435	406.578	99.591	173	915.712	182.878	49	758.261	119.589
juli	368	336.865	84.372	175	952.871	182.929	37	532.454	105.078
augustus	363	356.742	88.156	151	795.412	157.848	30	413.304	78.659
september	380	374.282	92.096	146	799.083	156.141	33	432.155	81.877
oktober	349	332.423	84.094	158	862.747	171.244	31	425.644	84.689
november	342	318.493	81.795	145	813.246	162.093	30	416.024	65.040
december	345	314.350	79.678	137	769.804	156.397	41	575.179	103.994
1999									
januari	303	234.353	58.139	86	457.250	92.758	24	353.696	77.411
februari	345	291.578	74.525	93	529.853	104.946	25	348.214	57.117
maart	440	350.454	97.886	173	981.213	203.243	38	524.205	88.693
april	400	348.590	88.662	153	844.434	172.978	24	342.085	66.999
mei	381	327.668	80.437	150	801.499	149.061	29	385.353	74.909
juni	445	419.741	105.323	200	1.122.711	205.011	42	566.058	100.330
juli	407	373.432	91.096	157	841.295	162.353	31	424.562	86.127
20000 tot 49999 m³									
	Aantal gebouwen	Volume (in m ³)	Totale oppervlakte (in m ²)	50000 m³ en meer					
				Aantal gebouwen	Volume (in m ³)	Totale oppervlakte (in m ²)			
1996	207	6.162.620	1.057.403	122	16.880.172	2.047.726			
1997	226	6.912.002	1.120.035	136	15.430.559	1.914.608			
1998	246	7.500.204	1.313.883	143	17.655.212	2.146.868			
1998									
juni	25	744.625	121.269	7	957.122	124.378			
juli	17	532.624	99.300	9	2.354.446	194.668			
augustus	18	522.873	90.163	18	1.592.981	209.060			
september	22	692.412	121.187	14	2.663.874	257.746			
oktober	18	532.150	111.066	18	1.671.937	242.278			
november	24	661.077	114.471	10	960.971	97.407			
december	23	726.443	121.811	6	790.646	125.997			
1999									
januari	20	617.888	104.715	9	1.163.014	200.720			
februari	18	570.517	84.636	12	2.723.722	154.864			
maart	24	815.215	124.930	16	2.222.128	235.022			
april	26	737.239	132.649	16	2.889.413	393.829			
mei	25	686.424	114.476	7	1.043.488	103.684			
juni	23	765.058	140.267	11	1.164.405	118.546			
juli	17	479.367	98.679	14	1.592.769	187.227			

Bouwvergunningen : schattingen

Verbouwingen bij woongebouwen, indeling per provincie

	België	Brussels Hfdst. Gewest	Antwer- pen	Limburg	Oost- Vlaan- deren	Vlaams Brabant	West- Vlaan- deren	Waals Brabant	Hene- gouwen	Luik	Luxem- burg	Namen
1996	21.999	959	2.811	1.288	3.962	2.102	3.009	948	2.555	2.606	699	1.060
1997	21.635	1.065	2.846	1.561	3.428	1.949	2.957	945	2.451	2.675	691	1.067
1998	23.476	1.029	3.093	1.922	4.125	2.406	3.105	967	2.445	2.682	641	1.061
1998												
juni	2.537	130	309	183	509	258	298	92	243	327	70	118
juli	2.115	53	290	176	369	210	301	108	197	241	80	90
augustus	2.087	120	220	186	334	225	214	82	280	246	62	118
september	1.988	86	204	199	311	233	319	87	234	184	75	56
oktober	1.791	70	257	155	275	189	237	73	198	194	52	91
november	1.796	81	260	146	328	170	232	73	185	200	42	79
december	1.794	77	275	120	308	178	258	60	168	179	45	126
1999												
januari	1.658	117	276	136	239	171	223	73	197	134	37	55
februari	1.984	91	285	171	277	233	306	95	178	220	42	86
maart	2.762	104	486	223	381	300	383	156	235	317	59	118
april	2.571	80	469	234	415	281	337	125	222	209	66	133
mei	2.663	90	397	223	390	300	392	156	247	266	69	133
juni	3.132	87	479	258	473	303	413	176	310	361	92	180
juli	2.861	110	465	222	317	310	333	148	360	328	84	184

Verbouwingen bij niet-woongebouwen, indeling per provincie

	België	Brussels Hfdst. Gewest	Antwer- pen	Limburg	Oost- Vlaan- deren	Vlaams Brabant	West- Vlaan- deren	Waals Brabant	Hene- gouwen	Luik	Luxem- burg	Namen
1996	5.888	169	1.046	594	1.065	367	953	143	597	566	194	194
1997	5.609	199	1.055	641	913	327	945	132	448	575	185	189
1998	5.916	183	984	791	965	407	976	111	542	520	243	194
1998												
juni	603	16	97	74	122	50	85	7	62	53	22	15
juli	530	11	85	81	73	42	82	18	36	57	31	14
augustus	500	20	69	63	77	42	80	7	48	51	20	23
september	485	15	69	74	52	38	102	8	58	34	23	12
oktober	467	15	80	63	82	23	81	10	49	32	18	14
november	509	15	95	65	95	35	58	10	54	46	21	15
december	529	12	114	69	76	40	76	6	49	37	23	27
1999												
januari	480	36	78	48	68	46	60	16	43	44	20	21
februari	668	31	140	78	80	51	131	18	56	57	11	15
maart	852	44	189	94	146	96	103	17	44	62	37	20
april	685	11	170	97	114	34	87	6	47	57	16	46
mei	805	20	139	127	106	71	172	18	55	33	39	25
juni	947	30	182	144	113	57	191	22	72	74	30	32
juli	857	22	174	81	92	71	105	17	112	131	22	30

Bouwvergunningen : schattingen

Woongebouwen, juli 1999

	Totaal aantal		Volume (in m³)	oppervlakte (in m²)		Aantal ge- bouwen met één woning	Aantal verbou- wingen
	Gebouwen	Woningen		Bewoonbare	Totale		
België	2.612	3.829	2.396.932	472.699	791.630	2.430	2.861
Brussels Hoofdstedelijk Gewest	21	163	105.635	13.758	25.307	10	110
Vlaams Gewest	1.633	2.620	1.620.050	335.921	535.894	1.491	1.647
Provincie Antwerpen	411	703	425.121	93.754	141.694	361	465
Antwerpen	151	358	190.335	44.597	62.925	121	175
Mechelen	84	96	69.157	14.614	23.218	77	157
Turnhout	176	249	165.629	34.543	55.551	163	133
Provincie Limburg	313	524	365.431	76.449	125.534	282	222
Hasselt	143	267	173.283	36.511	56.839	121	106
Maaseik	93	141	105.247	21.860	39.422	89	64
Tongeren	77	116	86.901	18.078	29.273	72	52
Provincie Oost-Vlaanderen	272	352	234.454	49.087	73.363	256	317
Aalst	70	84	62.348	11.872	18.602	67	66
Dendermonde	53	68	43.037	9.974	14.421	49	23
Eeklo	18	22	14.909	2.882	4.505	17	22
Gent	92	130	76.196	16.801	23.951	86	131
Oudenaarde	7	7	8.551	1.476	2.642	7	17
Sint-Niklaas	32	41	29.413	6.082	9.242	30	58
Provincie Vlaams Brabant	299	393	278.465	45.788	92.796	283	310
Halle-Vilvoorde	131	213	132.671	22.443	44.094	120	149
Leuven	168	180	145.794	23.345	48.702	163	161
Provincie West-Vlaanderen	338	648	316.579	70.843	102.507	309	333
Brugge	79	167	82.324	17.161	24.417	73	123
Diksmuide	15	15	9.930	2.247	3.428	15	9
Ieper	26	33	21.566	4.549	6.939	23	31
Kortrijk	42	67	39.207	8.893	13.135	39	53
Oostende	59	155	54.112	14.717	19.754	51	22
Roeselare	73	77	54.851	12.105	17.671	72	58
Tielt	33	54	29.053	6.460	9.671	29	23
Veurne	11	80	25.536	4.711	7.492	7	14

Bouwvergunningen : schattingen

Woongebouwen, juli 1999 - vervolg en einde

	Totaal aantal		Volume (in m ³)	oppervlakte (in m ²)		Aantal ge- bouwen met één woning	Aantal verbou- wingen
	Gebouwen	Woningen		Bewoonbare	Totale		
Waals Gewest	958	1.046	671.247	123.020	230.429	929	1.104
Provincie Waals Brabant	125	131	90.241	15.397	32.766	123	148
Nijvel	125	131	90.241	15.397	32.766	123	148
Provincie Henegouwen	340	360	212.187	41.522	71.369	332	360
Aat	27	27	19.060	3.943	6.739	27	13
Charleroi	99	111	63.144	12.175	21.593	94	98
Bergen	58	66	38.484	7.156	12.216	55	75
Moeskroen	10	10	6.346	1.497	2.217	10	21
Zinnik	34	34	22.811	4.420	7.980	34	68
Thuin	69	69	36.564	6.874	12.501	69	38
Doornik	43	43	25.778	5.457	8.123	43	47
Provincie Luik	257	293	197.207	34.125	67.169	244	328
Hoei	26	26	18.223	3.120	5.876	26	41
Luik	128	156	99.682	17.616	34.501	120	172
Verviers	75	80	60.021	10.012	20.481	71	95
Borgworm	28	31	19.281	3.377	6.311	27	20
Provincie Luxemburg	90	90	64.599	11.299	22.726	90	84
Aarlen	14	14	12.781	2.062	4.180	14	18
Bastenaken	14	14	8.360	1.441	3.260	14	19
Marche-en-Famenne	24	24	14.074	2.547	4.850	24	31
Neufchâteau	18	18	15.949	2.548	5.683	18	8
Virton	20	20	13.435	2.701	4.753	20	8
Provincie Namen	146	172	107.013	20.677	36.399	140	184
Dinant	36	37	26.829	4.988	9.214	35	53
Namen	81	106	64.667	12.462	22.109	76	97
Philippeville	29	29	15.517	3.227	5.076	29	34

Bouwvergunningen : schattingen

Niet-woongebouwen, juli 1999 - vervolg en einde

	Totaal aantal		Volume (in m ³)	Oppervlakte (in m ²)	
	Gebouwen	Woningen		Bewoonbare	Totale
Waals Gewest	280	18	1.220.657	1.251	195.804
Provincie Waals Brabant	18	1	161.369	138	31.777
Nijvel	18	1	161.369	138	31.777
Provincie Henegouwen	83	14	551.397	868	74.613
Aat	13	1	25.818	16	4.958
Charleroi	21	1	44.558	297	9.250
Bergen	14	12	347.284	555	36.857
Moeskroen	6		29.632		4.553
Zinnik	11		19.996		3.441
Thuin	9		43.590		8.018
Doornik	9		40.519		7.536
Provincie Luik	70	3	170.788	245	32.555
Hoei	7	1	5.744	63	1.386
Luik	25	1	86.112	73	16.224
Verviers	31	1	54.644	109	10.850
Borgworm	7		24.288		4.095
Provincie Luxemburg	48		95.601		18.257
Aarlen	4		5.830		1.121
Bastenaken	17		32.057		6.220
Marche-en-Famenne	7		15.169		2.753
Neufchâteau	13		15.901		3.544
Virton	7		26.644		4.619
Provincie Namen	61		241.502		38.602
Dinant	20		141.198		18.175
Namen	34		90.845		18.737
Philippeville	7		9.459		1.690

Bouwvergunningen : schattingen

Niet-woongebouwen, juli 1999

	Totaal aantal		Volume (in m ³)	Oppervlakte (in m ²)	
	Gebouwen	Woningen		Bewoonbare	Totale
België	622	72	3.719.094	8.185	629.807
Brussels Hoofdstedelijk Gewest	6	10	95.840	795	40.151
Vlaams Gewest	336	44	2.402.597	6.139	393.852
Provincie Antwerpen	66	4	351.669	859	74.809
Antwerpen	31		155.656		32.133
Mechelen	15	3	92.122	470	26.758
Turnhout	20	1	103.891	389	15.918
Provincie Limburg	46	14	700.624	1.842	87.729
Hasselt	17	6	168.363	672	21.318
Maaseik	22	7	461.362	928	46.823
Tongeren	7	1	70.899	242	19.588
Provincie Oost-Vlaanderen	78	9	680.040	1.462	100.037
Aalst	11	1	25.838	153	4.688
Dendermonde	5	1	9.947	61	1.364
Eeklo	9		240.728		29.290
Gent	35	4	340.168	615	50.957
Oudenaarde	8	1	42.682	155	8.532
Sint-Niklaas	10	2	20.677	478	5.206
Provincie Vlaams Brabant	39	3	262.605	344	53.186
Halle-Vilvoorde	21	2	150.294	226	34.635
Leuven	18	1	112.311	118	18.551
Provincie West-Vlaanderen	107	14	407.659	1.632	78.091
Brugge	11	1	28.667	215	6.441
Diksmuide	9		18.967		3.786
Ieper	17	8	93.112	573	15.849
Kortrijk	16	4	57.362	720	10.891
Oostende	11		15.486		3.213
Roeselare	20		89.279		14.606
Tielt	21	1	103.780	124	22.646
Veurne	2		1.006		659

Bouwvergunningen : schattingen

Niet-woongebouwen, indeling naar bestemming, juli 1999

	Aantal gebouwen	Volume (in m ³)	Totale oppervlakte (in m ²)
Totaal	622	3.719.094	629.807
Land, tuinbouw, veeteelt	207	772.801	151.244
Industrie, bouwnijverheid en ambacht	164	1.221.294	177.931
Opslag, behandeling (openbare bedrijven)	6	20.719	3.923
Vervoer en communicatie	18	56.565	8.440
Zakelijke dienstverlening	6	31.714	5.755
Handel	36	180.660	30.858
Horeca	3	4.705	1.499
Persoonsverzorging	6	12.159	2.527
Openbare besturen en parastatalen	6	64.452	19.846
Partikuliere administratie	23	688.123	133.674
Cultuur en ontspanning	28	423.668	59.524
Sport	14	194.853	20.062
Parkeergarages	108	25.052	7.411
Andere (kerk, kapel)	2	14.660	2.787

Begonnen gebouwen

volgens registratiedatum

Begin werkzaamheden volgens registratiedatum

Woongebouwen, indeling naar provincie

	België	Brussels Hfdst. Gewest	Antwer- pen	Limburg	Oost- Vlaan- deren	Vlaams Brabant	West- Vlaan- deren	Waals Brabant	Hene- gouwen	Luik	Luxem- burg	Namen
1994	35.622	258	7.066	3.789	5.985	4.881	4.944	1.387	2.477	2.491	999	1.345
1995	37.703	223	6.144	4.724	6.704	3.899	5.157	1.452	3.096	3.406	1.367	1.531
1996	28.369	216	4.739	3.144	5.149	3.438	3.881	1.101	1.936	2.552	937	1.276
1997	28.241	218	4.402	2.940	4.229	3.103	4.060	1.297	2.711	2.971	891	1.419
1998	22.862	175	3.545	3.181	4.089	2.704	2.742	808	1.849	2.142	585	1.042
1998												
juni	2.494	17	408	407	651	198	296	59	190	164	32	72
juli	2.010	12	332	626	248	101	196	46	108	183	41	117
augustus	1.901	7	290	357	311	205	192	60	115	187	91	86
september	2.027	7	267	305	318	263	316	71	181	168	28	103
oktober	1.769	17	273	168	371	215	236	80	118	181	29	81
november	1.271	9	275	184	166	145	217	50	86	88	22	29
december	1.571	15	311	197	148	124	130	90	201	172	93	90
1999												
januari	1.126	26	205	162	173	116	149	33	99	80	38	45
februari	1.289	10	173	158	193	193	206	50	148	84	19	55
maart	1.878	9	226	214	432	187	276	61	132	179	45	117
april	2.121	18	306	285	308	257	329	104	153	211	44	106
mei	1.673	4	198	198	291	174	222	79	154	217	51	85
juni	3.021	11	177	166	413	239	526	167	455	477	140	250
juli	1.420	2	165	270	164	137	159	116	120	137	29	119

Niet-woongebouwen, indeling naar provincie

	België	Brussels Hfdst. Gewest	Antwer- pen	Limburg	Oost- Vlaan- deren	Vlaams Brabant	West- Vlaan- deren	Waals Brabant	Hene- gouwen	Luik	Luxem- burg	Namen
1994	8.323	80	1.565	643	1.333	654	1.660	183	821	722	285	377
1995	9.781	41	1.367	886	1.746	518	1.874	275	1.184	921	454	515
1996	6.344	47	969	534	1.183	424	1.340	148	556	585	256	302
1997	5.493	44	809	467	758	351	1.259	159	580	589	226	251
1998	4.882	46	669	498	989	393	941	104	398	415	202	227
1998												
juni	590	2	93	92	203	22	94	6	34	20	12	12
juli	469	2	96	95	63	27	59	9	20	39	20	39
augustus	362	2	56	39	65	17	73	11	27	37	12	23
september	424	1	38	45	64	21	121	12	47	41	10	24
oktober	372	9	39	37	70	35	70	17	35	33	13	14
november	253	4	36	29	41	21	46	7	24	30	9	6
december	462	5	96	45	52	30	57	16	53	40	39	29
1999												
januari	276	2	38	29	51	7	59	4	23	22	15	26
februari	237	6	29	36	45	17	46	6	16	21	6	9
maart	342	4	41	29	58	21	91	10	32	29	14	13
april	398	1	64	37	73	30	83	5	38	36	14	17
mei	318	2	23	27	58	16	70	8	50	36	9	19
juni	735	3	46	18	61	19	249	15	117	109	40	58
juli	306		36	31	43	19	47	9	45	29	7	40

Begin werkzaamheden volgens registratiedatum

Woongebouwen

	Totaal aantal		Volume (in m ³)	Oppervlakte (in m ²)		Aantal gebouwen met één woning
	Gebouwen	Woningen		Bewoonbare	Totale	
1994	35.622	51.821	32.614.784	6.898.746	10.519.286	33.292
1995	37.703	55.795	34.102.192	7.192.349	11.021.001	35.056
1996	28.369	40.708	25.308.112	5.352.033	8.169.353	26.587
1997	28.241	39.596	24.469.072	5.205.233	7.950.602	26.524
1998	22.862	32.634	20.584.416	4.395.486	6.713.641	21.389
1998						
juni	2.494	3.643	2.206.044	478.735	713.723	2.307
juli	2.010	2.828	1.720.330	371.297	568.833	1.877
augustus	1.901	2.379	1.700.092	360.330	552.310	1.806
september	2.027	2.909	1.846.793	389.136	597.474	1.898
oktober	1.769	2.672	1.636.248	360.275	538.592	1.643
november	1.271	1.877	1.179.716	250.299	386.086	1.172
december	1.571	2.537	1.545.756	327.537	511.880	1.455
1999						
januari	1.126	1.803	1.118.470	243.535	363.443	1.024
februari	1.289	2.009	1.204.843	262.011	402.513	1.190
maart	1.878	2.407	1.566.238	335.010	518.307	1.786
april	2.121	2.984	1.926.158	394.259	625.700	1.986
mei	1.673	2.121	1.447.430	287.888	477.633	1.614
juni	3.021	4.233	2.601.636	524.224	839.838	2.820
juli	1.420	1.800	1.249.818	249.400	412.405	1.349

Niet-woongebouwen

	Aantal gebouwen	Volume (in m ³)	Totale oppervlakte (in m ²)
1994	8.323	42.730.176	7.915.267
1995	9.781	44.928.352	8.078.797
1996	6.344	28.662.528	5.209.376
1997	5.493	30.017.184	5.064.597
1998	4.882	30.880.160	5.018.554
1998			
juni	590	4.313.608	640.894
juli	469	3.008.121	430.537
augustus	362	3.418.211	497.128
september	424	3.162.345	474.592
oktober	372	2.256.432	415.779
november	253	1.581.795	279.772
december	462	3.387.148	549.214
1999			
januari	276	1.582.321	261.934
februari	237	1.211.335	209.519
maart	342	4.043.731	413.607
april	398	2.393.863	406.073
mei	318	2.979.676	452.922
juni	735	3.548.452	672.789
juli	306	1.790.041	293.716

Begin werkzaamheden volgens registratiedatum

Niet-woongebouwen, indeling naar volume

	Minder dan 3000 m ³			3000 tot 9999 m ³			10000 tot 19999 m ³		
	Aantal gebouwen	Volume (in m ³)	Tot. oppervl. (in m ²)	Aantal gebouwen	Volume (in m ³)	Tot. oppervl. (in m ²)	Aantal gebouwen	Volume (in m ³)	Tot. oppervl. (in m ²)
1994	5.547	5.558.031	1.391.075	2.036	10.602.677	2.177.670	391	5.328.196	1.023.773
1995	6.528	6.321.636	1.572.130	2.465	12.889.846	2.561.891	437	5.993.901	1.077.938
1996	4.289	4.153.269	1.028.372	1.519	7.998.211	1.610.319	301	4.098.165	744.237
1997	3.639	3.512.066	884.157	1.317	6.888.587	1.367.448	274	3.792.885	679.494
1998	3.158	2.918.303	732.509	1.196	6.445.290	1.270.751	258	3.613.826	645.311
1998									
juni	371	353.108	88.930	146	767.451	159.922	28	404.590	78.837
juli	319	291.294	70.500	108	581.455	110.121	19	266.673	44.079
augustus	238	217.726	53.256	76	432.149	80.210	19	250.011	42.494
september	263	246.295	63.102	117	629.997	129.758	23	315.540	56.400
oktober	233	216.675	51.712	96	510.073	100.686	25	366.735	61.396
november	156	150.394	37.751	71	405.087	79.693	10	148.816	31.221
december	291	266.343	64.569	110	585.762	113.760	28	407.398	71.717
1999									
januari	178	191.166	45.577	78	416.806	83.002	8	111.858	21.465
februari	143	142.694	33.583	69	387.033	78.350	12	166.183	34.795
maart	227	212.029	54.747	77	414.371	82.585	20	280.726	46.285
april	240	217.428	52.776	103	539.902	116.936	30	417.257	69.024
mei	193	175.110	43.784	83	427.636	85.093	18	248.325	49.651
juni	467	450.105	113.530	208	1.085.742	207.742	24	326.574	51.459
juli	203	150.354	40.088	75	380.121	77.588	12	157.988	29.276
	20000 tot 49999 m ³			50000 m ³ en meer					
	Aantal gebouwen	Volume (in m ³)	Totale oppervlakte (in m ²)	Aantal gebouwen	Volume (in m ³)	Totale oppervlakte (in m ²)			
1994	228	6.931.280	1.277.226	121	14.309.992	2.045.523			
1995	225	6.798.371	1.093.420	126	12.924.611	1.773.418			
1996	168	5.074.204	824.381	67	7.338.682	1.002.067			
1997	165	5.049.536	843.320	98	10.774.119	1.290.178			
1998	164	5.005.148	863.748	106	12.897.606	1.506.235			
1998									
juni	32	976.659	160.501	13	1.811.800	152.704			
juli	12	324.892	52.735	11	1.543.807	153.102			
augustus	13	432.722	77.064	16	2.085.603	244.104			
september	14	367.855	60.285	7	1.602.658	165.047			
oktober	8	257.054	54.397	10	905.895	147.588			
november	8	225.201	34.303	8	652.297	96.804			
december	21	679.550	125.006	12	1.448.095	174.162			
1999									
januari	6	195.471	37.288	6	667.020	74.602			
februari	10	306.745	40.638	3	208.680	22.153			
maart	9	294.049	51.194	9	2.842.556	178.796			
april	18	540.123	82.503	7	679.153	84.834			
mei	17	522.450	104.963	7	1.606.155	169.431			
juni	26	742.409	110.938	10	943.622	189.120			
juli	9	298.576	54.688	7	803.002	92.076			

Begin werkzaamheden volgens registratiedatum

Verbouwingen bij woongebouwen, indeling per provincie

	België	Brussels Hfdst. Gewest	Antwer- pen	Limburg	Oost- Vlaan- deren	Vlaams Brabant	West- Vlaan- deren	Waals Brabant	Hene- gouwen	Luik	Luxem- burg	Namen
1994	18.379		2.296	876	2.894		2.398		2.616	2.296	504	1.031
1995	14.933	522	1.909	857	2.700	1.227	2.274	691	1.769	1.928	348	708
1996	13.870	636	1.767	850	2.672	1.116	2.133	582	1.420	1.772	317	605
1997	14.729	704	1.826	972	2.381	1.108	2.191	711	1.557	1.966	502	811
1998	17.467	795	2.332	1.436	3.449	1.832	2.153	607	1.696	1.908	414	845
1998												
juni	1.948	57	277	176	716	149	191	32	164	110	29	47
juli	1.533	60	280	216	258	109	155	56	130	155	30	84
augustus	1.468	38	211	174	234	154	188	42	129	180	54	64
september	1.478	50	154	150	196	156	225	56	237	170	14	70
oktober	1.434	92	165	94	375	123	167	60	108	148	27	75
november	970	37	146	92	175	99	121	44	93	121	14	28
december	1.412	67	225	128	194	129	106	77	172	149	83	82
1999												
januari	873	79	155	75	128	65	98	27	78	72	36	60
februari	930	75	140	85	143	96	146	40	79	84	11	31
maart	1.292	55	175	114	197	117	230	63	103	155	22	61
april	1.844	91	286	144	275	178	364	94	125	190	28	69
mei	1.438	23	148	130	239	139	280	73	141	162	26	77
juni	2.482	66	83	90	249	193	562	122	388	498	81	150
juli	1.541	35	142	175	219	149	236	83	176	176	26	124

Verbouwingen bij niet-woongebouwen, indeling per provincie

	België	Brussels Hfdst. Gewest	Antwer- pen	Limburg	Oost- Vlaan- deren	Vlaams Brabant	West- Vlaan- deren	Waals Brabant	Hene- gouwen	Luik	Luxem- burg	Namen
1994	4.904		922	417	821		870		492	479	159	217
1995	3.441	69	584	343	674	179	624	84	317	348	93	126
1996	3.086	88	516	287	608	185	557	84	245	317	94	105
1997	3.491	128	662	348	568	158	623	78	271	369	144	142
1998	4.117	114	775	560	782	270	656	64	323	307	130	136
1998												
juni	507	7	85	86	180	18	65	3	32	11	9	11
juli	376	8	103	111	44	11	30	1	23	21	13	11
augustus	293	5	60	47	33	20	51	3	20	24	19	11
september	320	5	45	40	54	16	77	8	34	23	5	13
oktober	284	9	40	34	54	19	53	4	15	25	15	16
november	196	7	41	28	32	16	34	2	10	15	5	6
december	467	18	129	63	62	24	41	26	39	32	23	10
1999												
januari	264	15	67	26	42	14	40	8	11	25	10	6
februari	269	7	35	37	39	30	61	3	24	20	7	6
maart	301	15	71	33	47	15	63	7	13	20	9	8
april	400	10	75	44	60	37	82	5	24	27	10	26
mei	247	8	23	12	41	28	65	3	25	27	8	7
juni	619	11	36	31	62	27	220	11	94	89	13	25
juli	304	6	27	62	32	15	37	6	28	55	21	15

Begin werkzaamheden volgens registratiedatum

Woongebouwen, juli 1999

	Totaal aantal		Volume (in m ³)	Oppervlakte (in m ²)		Aantal ge- bouwen met één woning	Aantal verbou- wingen
	Gebouwen	Woningen		Bewoonbare	Totale		
België	1.420	1.800	1.249.818	249.400	412.405	1.349	1.541
Brussels Hoofdstedelijk Gewest	2	13	9.316	1.338	3.139	1	35
Vlaams Gewest	895	1.164	831.415	171.065	274.494	854	921
Provincie Antwerpen	165	220	166.486	34.806	54.864	154	142
Antwerpen	32	58	46.251	8.729	13.664	27	57
Mechelen	43	63	40.127	9.101	13.113	38	52
Turnhout	90	99	80.108	16.976	28.087	89	33
Provincie Limburg	270	349	275.825	56.472	93.394	256	175
Hasselt	138	199	152.430	30.855	51.842	130	97
Maaseik	82	92	73.310	15.440	24.117	80	41
Tongeren	50	58	50.085	10.177	17.435	46	37
Provincie Oost-Vlaanderen	164	234	143.101	32.240	45.757	155	219
Aalst	29	32	24.168	5.702	8.149	27	23
Dendermonde	22	22	18.943	4.057	6.151	22	24
Eeklo	14	16	10.797	2.013	3.125	13	16
Gent	74	139	71.463	16.441	22.610	68	108
Oudenaarde	9	9	6.000	1.520	1.982	9	14
Sint-Niklaas	16	16	11.730	2.507	3.740	16	34
Provincie Vlaams Brabant	137	140	117.072	18.511	39.054	136	149
Halle-Vilvoorde	54	57	46.487	7.541	15.746	53	74
Leuven	83	83	70.585	10.970	23.308	83	75
Provincie West-Vlaanderen	159	221	128.931	29.036	41.425	153	236
Brugge	30	30	18.483	4.394	6.029	30	40
Diksmuide	8	8	4.620	1.139	1.557	8	14
Ieper	23	23	15.887	3.478	5.349	23	24
Kortrijk	23	23	16.416	3.840	5.645	23	66
Oostende	24	86	35.006	7.671	10.397	18	12
Roeselare	37	37	28.396	6.422	9.057	37	52
Tielt	12	12	8.838	1.818	3.041	12	21
Veurne	2	2	1.285	274	350	2	7

Begin werkzaamheden volgens registratiedatum

Woongebouwen, juli 1999 - vervolg en einde

	Totaal aantal		Volume (in m ³)	Oppervlakte (in m ²)		Aantal ge- bouwen met één woning	aantal verbou- wingen
	Gebouwen	Woningen		Bewoonbare	Totale		
Waals Gewest	521	610	399.771	75.659	131.633	493	585
Provincie Waals Brabant	116	125	95.761	19.960	31.868	111	83
Nijvel	116	125	95.761	19.960	31.868	111	83
Provincie Henegouwen	120	128	76.914	15.232	24.619	116	176
Aat	19	19	10.998	2.383	3.540	19	12
Charleroi	31	39	22.849	4.052	6.587	27	63
Bergen	32	32	17.220	4.162	5.898	32	50
Moeskroen	3	3	2.242	499	747	3	9
Zinnik	11	11	8.397	1.505	2.793	11	22
Thuin	5	5	2.878	528	936	5	6
Doornik	19	19	12.330	2.103	4.118	19	14
Provincie Luik	137	154	104.347	17.332	33.852	128	176
Hoei	6	6	3.040	573	1.049	6	11
Luik	85	95	60.331	10.381	19.624	79	130
Verviers	28	33	25.815	4.039	8.364	27	23
Borgworm	18	20	15.161	2.339	4.815	16	12
Provincie Luxemburg	29	29	22.607	3.322	7.952	29	26
Aarlen	3	3	2.688	333	927	3	11
Bastenaken	12	12	8.560	1.434	3.243	12	3
Marche-en-Famenne	3	3	3.000	382	965	3	3
Neufchâteau	1	1	901	129	214	1	1
Virton	10	10	7.458	1.044	2.603	10	8
Provincie Namen	119	174	100.142	19.813	33.342	109	124
Dinant	22	23	15.710	2.966	5.601	21	25
Namen	91	145	81.126	16.205	26.469	82	92
Philippeville	6	6	3.306	642	1.272	6	7

Begin werkzaamheden volgens registratiedatum

Niet-woongebouwen, juli 1999

	Totaal aantal		Volume (in m ³)	Oppervlakte (in m ²)	
	Gebouwen	Woningen		Bewoonbare	Totale
België	306	37	1.790.041	3.582	293.716
Vlaams Gewest	176	20	906.836	2.534	165.322
Provincie Antwerpen	36	2	273.307	457	39.331
Antwerpen	5		11.418		2.815
Mechelen	9	1	147.245	190	17.782
Turnhout	22	1	114.644	267	18.734
Provincie Limburg	31	10	180.395	990	37.981
Hasselt	13	4	97.418	428	15.352
Maaseik	12	3	14.085	334	4.324
Tongeren	6	3	68.892	228	18.305
Provincie Oost-Vlaanderen	43	3	116.349	292	19.908
Aalst	1		95		34
Dendermonde	2		436		143
Eeklo	10		15.250		3.291
Gent	22	2	83.802	160	13.182
Oudenaarde	5	1	10.629	132	2.039
Sint-Niklaas	3		6.137		1.219
Provincie Vlaams Brabant	19	1	81.658	96	19.502
Halle-Vilvoorde	7		33.655		9.527
Leuven	12	1	48.003	96	9.975
Provincie West-Vlaanderen	47	4	255.127	699	48.600
Brugge	7	3	86.256	574	10.638
Diksmuide	1		9.460		1.296
Ieper	12		43.795		7.670
Kortrijk	14		12.220		3.027
Oostende	1		629		225
Roeselare	5		63.555		15.130
Tielt	5	1	31.642	125	9.364
Veurne	2		7.570		1.250

Begin werkzaamheden volgens registratiedatum

Niet-woongebouwen, juli 1999 - vervolg en einde

	Totaal aantal		Volume (in m³)	Oppervlakte (in m²)	
	Gebouwen	Woningen		Bewoonbare	Totale
Waals Gewest	130	17	883.205	1.048	128.394
Provincie Waals Brabant	9		20.174		4.178
Nijvel	9		20.174		4.178
Provincie Henegouwen	45	11	200.068	395	28.002
Aat	7		28.036		5.490
Charleroi	13	2	17.824	132	4.457
Bergen	12	9	32.154	263	6.558
Moeskroen	2		118.797		10.493
Zinnik	7		1.058		293
Thuin	1		550		195
Doornik	3		1.649		516
Provincie Luik	29	2	343.649	168	55.677
Hoei	2		1.405		369
Luik	19	2	328.231	168	52.783
Verviers	7		7.588		1.696
Borgworm	1		6.425		829
Provincie Luxemburg	7		13.984		2.804
Bastenaken	2		3.927		821
Marche-en-Famenne	1		120		30
Virton	4		9.937		1.953
Provincie Namen	40	4	305.330	485	37.733
Dinant	9	2	23.666	270	4.953
Namen	30	2	280.889	215	32.644
Philippeville	1		775		136

Begin werkzaamheden volgens registratiedatum

Niet-woongebouwen, indeling naar bestemming, juli 1999

	Aantal gebouwen	Volume (in m ³)	Totale oppervlakte (in m ²)
Totaal	306	1.790.041	293.716
Land, tuinbouw, veeteelt	98	527.549	83.111
Industrie, bouwnijverheid en ambacht	81	839.437	118.778
Opslag, behandeling (openbare bedrijven)	1	52	18
Vervoer en communicatie	2	44	20
Handel	19	50.029	10.468
Horeca	3	6.031	2.005
Persoonsverzorging	2	1.618	578
Openbare besturen en parastatalen	1	2.133	611
Partikuliere administratie	10	112.801	30.574
Cultuur en ontspanning	8	215.917	39.108
Sport	5	17.732	3.506
Parkeergarages	75	16.463	4.857
Andere (kerk, kapel)	1	235	82

Begonnen gebouwen

volgens reële datum van begin van werken

Begin werkzaamheden volgens reële datum

Woongebouwen, indeling per provincie

	België	Brussels Hfdst. Gewest	Antwer- pen	Limburg	Oost- Vlaan- deren	Vlaams Brabant	West- Vlaan- deren	Waals Brabant	Hene- gouwen	Luik	Luxem- burg	Namen
1996	29.678	208	4.878	3.567	5.260	3.603	4.123	1.027	2.275	2.469	904	1.364
1997	26.939	193	4.164	2.809	4.212	2.949	3.768	1.222	2.659	2.800	824	1.339
1998	19.664	168	3.006	2.427	3.188	2.283	2.620	810	1.539	2.164	580	879
1998												
juni	1.863	18	298	261	287	196	222	75	126	242	43	95
juli	1.051	8	149	192	181	70	178	39	74	99	25	36
augustus	1.879	11	301	273	327	212	197	79	145	197	64	73
september	1.797	5	280	208	283	186	323	71	127	186	46	82
oktober	1.636	15	247	202	319	204	232	68	98	147	40	64
november	1.099	10	158	128	162	147	212	53	72	91	16	50
december	879	10	108	84	111	79	122	55	81	160	41	28
1999												
januari	1.071	14	182	141	194	139	158	46	93	64	11	29
februari	1.242	6	167	141	189	175	208	88	129	73	11	55
maart	1.970	8	270	214	388	209	260	68	152	203	57	141
april	1.812	14	216	261	280	220	250	97	140	190	42	102
mei	1.691	6	219	194	274	188	223	93	144	214	48	88
juni	1.771	9	134	220	358	193	271	84	144	222	36	100
juli	787	1	56	158	126	90	138	27	44	83	16	48

Niet-woongebouwen, indeling per provincie

	België	Brussels Hfdst. Gewest	Antwer- pen	Limburg	Oost- Vlaan- deren	Vlaams Brabant	West- Vlaan- deren	Waals Brabant	Hene- gouwen	Luik	Luxem- burg	Namen
1996	6.418	56	1.002	592	1.198	425	1.411	120	607	504	241	262
1997	4.927	37	621	440	750	321	1.131	137	493	558	205	234
1998	4.041	42	546	339	681	274	896	101	342	417	198	205
1998												
juni	416	4	71	35	64	25	103	10	27	39	19	19
juli	262	1	26	32	55	17	54	8	15	23	16	15
augustus	377	4	40	34	72	16	88	16	37	40	10	20
september	371	1	35	39	68	18	93	15	30	41	15	16
oktober	338	7	29	33	52	35	65	15	32	33	19	18
november	249	4	35	20	36	21	56	7	18	29	8	15
december	222	5	18	21	33	10	49	6	24	34	16	6
1999												
januari	236	3	34	28	50	14	51	6	21	16	2	11
februari	213		30	33	43	12	42	7	13	15	5	13
maart	348	4	44	27	64	26	69	10	38	36	15	15
april	328	2	36	33	54	22	65	7	38	35	14	22
mei	310	1	33	27	51	21	62	7	49	32	9	18
juni	298	3	27	15	52	15	88	7	24	40	6	21
juli	176		9	22	28	14	42	5	22	15	3	16

Begin werkzaamheden volgens reële datum

Woongebouwen

	Totaal aantal		Volume (in m ³)	Oppervlakte (in m ²)		Aantal gebouwen met één woning
	Gebouwen	Woningen		Bewoonbare	Totale	
1996	29.678	42.235	26.141.568	5.539.637	8.428.861	27.828
1997	26.939	37.816	23.353.783	4.961.874	7.592.747	25.352
1998	19.664	27.598	17.689.049	3.778.999	5.780.576	18.419
1998						
juni	1863	2524	1657524	355331	546895	1741
juli	1051	1320	932005	197469	307878	999
augustus	1879	2471	1697693	361308	555464	1777
september	1797	2751	1696446	363738	547495	1663
oktober	1636	2216	1390102	302322	455290	1541
november	1099	1794	1065645	224076	347326	1009
december	879	1464	887087	186482	293847	806
1999						
januari	1071	1643	1011679	220570	331338	988
februari	1242	1827	1120094	247479	371000	1152
maart	1970	2535	1654572	350368	544392	1866
april	1812	2592	1658060	333122	540324	1700
mei	1691	2159	1472316	293211	486298	1627
juni	1771	2520	1628920	321410	524048	1674
juli	787	844	648496	126473	214743	768

Niet-woongebouwen

	Aantal gebouwen	Volume (in m ³)	Totale oppervlakte (in m ²)
1996	6418	29807292	5283358
1997	4927	28548541	4768513
1998	4041	25662422	4253130
1998			
juni	416	2121142	380029
juli	262	1140078	199765
augustus	377	2121420	349033
september	371	2307547	384495
oktober	338	2106477	427992
november	249	1680127	264846
december	222	2083855	316777
1999			
januari	236	1244116	196758
februari	213	1137608	196529
maart	348	4051079	439843
april	328	2032374	339325
mei	310	3039549	460951
juni	298	1266185	237635
juli	176	745100	130200

Begin werkzaamheden volgens reële datum

Niet-woongebouwen, indeling naar volume

	Minder dan 3000 m ³			3000 tot 9999 m ³			10000 tot 19999 m ³		
	Aantal gebouwen	Volume (in m ³)	Tot. oppervl. (in m ²)	Aantal gebouwen	Volume (in m ³)	Tot. oppervl. (in m ²)	Aantal gebouwen	Volume (in m ³)	Tot. oppervl. (in m ²)
1996	4.383	4.224.449	1.061.310	1.499	7.863.571	1.580.600	293	4.005.237	721.926
1997	3.239	3.163.130	795.811	1.187	6.152.674	1.226.984	253	3.509.750	634.704
1998	2.591	2.414.541	600.235	1.014	5.521.400	1.085.629	206	2.896.917	518.604
1998									
juni	264	242.558	59.093	101	546.410	105.867	22	316.941	52.233
juli	174	168.304	41.190	68	375.842	70.304	10	138.127	24.591
augustus	255	236.335	57.788	83	465.578	89.646	21	286.794	48.205
september	235	214.653	54.137	103	560.248	121.641	16	218.327	39.817
oktober	207	195.710	48.498	91	483.256	94.497	24	353.060	62.453
november	150	139.351	34.362	70	400.630	78.152	12	168.834	33.063
december	133	131.262	31.716	57	299.248	53.293	13	185.535	31.706
1999									
januari	153	147.956	37.235	66	362.972	72.334	6	87.711	16.639
februari	124	125.712	30.301	64	351.847	71.224	13	178.416	36.437
maart	219	201.226	51.388	88	487.535	95.831	23	326.784	52.748
april	200	181.654	43.361	82	423.496	92.204	24	332.598	54.392
mei	189	174.166	43.221	79	410.212	82.099	17	234.715	47.486
juni	184	170.006	42.606	87	467.690	89.501	12	151.117	23.082
juli	125	84.370	22.175	36	177.469	35.718	6	82.484	15.704
20000 tot 49999 m³									
	Aantal gebouwen	Volume (in m ³)	Totale oppervlakte (in m ²)	50000 m³ en meer					
				Aantal gebouwen	Volume (in m ³)	Totale oppervlakte (in m ²)			
1996	165	4.915.177	803.493	78	8.798.858	1.116.029			
1997	155	4.707.949	783.192	93	11.015.038	1.327.822			
1998	140	4.316.401	735.824	90	10.513.163	1.312.838			
1998									
juni	26	776.275	128.935	3	238.958	33.901			
juli	6	145.626	26.082	4	312.179	37.598			
augustus	11	357.130	63.772	7	775.583	89.622			
september	13	327.379	55.912	4	986.940	112.988			
oktober	7	249.537	52.633	9	824.914	169.911			
november	8	240.091	38.858	9	731.221	80.411			
december	11	369.770	80.229	8	1.098.040	119.833			
1999									
januari	8	267.257	46.898	3	378.220	23.652			
februari	9	272.953	36.414	3	208.680	22.153			
maart	8	248.666	41.538	10	2.786.868	198.338			
april	16	490.956	72.740	6	603.670	76.628			
mei	16	481.950	101.763	9	1.738.506	186.382			
juni	12	306.363	63.343	3	171.009	19.103			
juli	7	247.955	40.691	2	152.822	15.912			

Begin werkzaamheden volgens reële datum

Verbouwingen bij woongebouwen, indeling per provincie

	België	Brussels Hfdst. Gewest	Antwer- pen	Limburg	Oost- Vlaan- deren	Vlaams Brabant	West- Vlaan- deren	Waals Brabant	Hene- gouwen	Luik	Luxem- burg	Namen
1996	16.640	657	2.184	1.065	3.213	1.333	2.448	629	1.817	2.004	466	824
1997	15.518	713	2.012	1.017	2.502	1.247	2.259	691	1.756	2.054	443	824
1998	14.874	693	1.789	1.177	2.672	1.486	2.159	593	1.407	1.842	396	660
1998												
juni	1.492	66	187	131	304	135	217	46	143	164	37	62
juli	1.064	39	122	110	231	71	158	45	95	122	24	47
augustus	1.509	54	181	149	263	165	211	63	140	175	36	72
september	1.420	54	172	132	251	156	198	62	137	163	28	67
oktober	1.235	65	134	100	239	105	204	46	119	139	33	51
november	868	44	102	62	177	103	122	48	60	109	8	33
december	810	53	79	80	135	64	93	28	92	115	43	28
1999												
januari	756	51	115	74	129	86	109	33	60	61	9	29
februari	880	40	135	78	140	87	151	65	74	71	10	29
maart	1.376	61	191	117	208	144	226	67	109	168	23	62
april	1.519	69	183	135	236	150	248	86	124	182	28	78
mei	1.434	25	167	125	218	144	262	86	134	165	25	83
juni	1.401	60	90	127	223	153	238	70	104	232	23	81
juli	993	33	40	113	163	114	218	33	94	112	16	57

Verbouwingen bij niet-woongebouwen, indeling per provincie

	België	Brussels Hfdst. Gewest	Antwer- pen	Limburg	Oost- Vlaan- deren	Vlaams Brabant	West- Vlaan- deren	Waals Brabant	Hene- gouwen	Luik	Luxem- burg	Namen
1996	4.017	99	708	414	763	219	720	84	360	381	136	133
1997	3.662	118	631	401	611	177	649	91	314	394	126	150
1998	3.216	102	569	392	545	211	603	53	228	291	122	100
1998												
juni	355	8	76	31	75	17	75	4	20	23	12	14
juli	171	4	35	30	25	7	31	2	7	20	6	4
augustus	285	6	42	44	42	19	50	8	21	22	18	13
september	290	7	53	33	57	18	66	4	18	17	10	7
oktober	262	6	32	44	38	19	59	5	12	21	15	11
november	183	7	25	28	31	18	33	4	9	17	5	6
december	218	13	31	26	37	12	35	6	20	26	9	3
1999												
januari	215	9	37	19	42	18	44	10	8	21	1	6
februari	235	7	23	32	35	26	59	1	25	19	2	6
maart	309	16	71	35	49	18	55	7	13	23	11	11
april	350	9	49	42	52	38	64	5	24	30	10	27
mei	232	6	28	10	37	26	62	3	24	19	7	10
juni	319	11	27	53	49	21	88	4	25	33	3	5
juli	182	6	10	23	26	9	36	4	13	30	17	8

Begin werkzaamheden volgens reële datum

Woongebouwen, juli 1999

	Totaal aantal		Volume (in m ³)	Oppervlakte (in m ²)		Aantal ge- bouwen met één woning	Aantal verbou- wingen
	Gebouwen	Woningen		Bewoonbare	Totale		
België	787	844	648.496	126.473	214.743	768	993
Brussels Hoofdstedelijk Gewest	1	1	632	180	228	1	33
Vlaams Gewest	568	606	481.304	97.956	159.690	557	648
Provincie Antwerpen	56	57	47.401	9.911	16.510	55	40
Antwerpen	12	12	9.229	2.198	2.900	12	17
Mechelen	5	6	4.173	898	1.256	4	12
Turnhout	39	39	33.999	6.815	12.354	39	11
Provincie Limburg	158	167	147.616	29.926	50.509	153	113
Hasselt	71	76	65.326	13.536	23.217	69	57
Maaseik	52	52	46.128	9.187	14.666	52	26
Tongeren	35	39	36.162	7.203	12.626	32	30
Provincie Oost-Vlaanderen	126	154	109.211	23.461	34.295	121	163
Aalst	26	29	21.654	4.984	7.214	24	23
Dendermonde	19	19	16.767	3.692	5.538	19	21
Eeklo	11	11	8.880	1.603	2.496	11	9
Gent	50	75	47.450	9.987	14.435	47	75
Oudenaarde	5	5	3.335	833	1.057	5	7
Sint-Niklaas	15	15	11.125	2.362	3.555	15	28
Provincie Vlaams Brabant	90	90	78.274	12.348	26.309	90	114
Halle-Vilvoorde	33	33	28.808	4.639	9.870	33	60
Leuven	57	57	49.466	7.709	16.439	57	54
Provincie West-Vlaanderen	138	138	98.802	22.310	32.067	138	218
Brugge	29	29	17.730	4.170	5.766	29	37
Diksmuide	5	5	3.282	793	1.085	5	11
Ieper	22	22	15.067	3.308	4.963	22	24
Kortrijk	23	23	16.416	3.840	5.645	23	64
Oostende	10	10	9.850	2.090	2.813	10	6
Roeselare	35	35	26.334	6.017	8.404	35	49
Tielt	12	12	8.838	1.818	3.041	12	20
Veurne	2	2	1.285	274	350	2	7

Begin werkzaamheden volgens reële datum

Woongebouwen, juli 1999 - vervolg en einde

	Totaal aantal		Volume (in m ³)	Oppervlakte (in m ²)		Aantal ge- bouwen met één woning	Aantal verbou- wingen
	Gebouwen	Woningen		Bewoonbare	Totale		
Waals Gewest	218	237	166.560	28.337	54.825	210	312
Provincie Waals Brabant	27	27	21.771	3.857	7.476	27	33
Nijvel	27	27	21.771	3.857	7.476	27	33
Provincie Henegouwen	44	45	29.222	5.699	9.464	43	94
Aat	6	6	3.115	738	1.111	6	7
Charleroi	13	14	8.173	1.392	2.338	12	31
Bergen	5	5	4.296	805	1.460	5	24
Moeskroen	3	3	2.242	499	747	3	9
Zinnik	7	7	5.115	996	1.707	7	9
Thuin	5	5	2.878	528	936	5	4
Doornik	5	5	3.403	741	1.165	5	10
Provincie Luik	83	93	66.936	10.737	21.493	78	112
Hoei	4	4	2.080	392	679	4	10
Luik	42	45	28.551	4.991	9.369	40	69
Verviers	28	33	25.815	4.039	8.364	27	22
Borgworm	9	11	10.490	1.315	3.081	7	11
Provincie Luxemburg	16	16	13.043	1.832	4.456	16	16
Aarlen	3	3	2.688	333	927	3	11
Bastenaken	7	7	4.776	795	1.777	7	1
Marche-en-Famenne	3	3	3.000	382	965	3	2
Neufchâteau	1	1	901	129	214	1	1
Virton	2	2	1.678	193	573	2	1
Provincie Namen	48	56	35.588	6.212	11.936	46	57
Dinant	16	17	11.190	2.105	3.896	15	14
Namen	28	35	21.843	3.682	7.020	27	37
Philippeville	4	4	2.555	425	1.020	4	6

Begin werkzaamheden volgens reële datum

Niet-woongebouwen, juli 1999

	Totaal aantal		Volume (in m ³)	Oppervlakte (in m ²)	
	Gebouwen	Woningen		Bewoonbare	Totale
België	176	22	745.100	1.874	130.200
Vlaams Gewest	115	13	546.554	1.611	98.336
Provincie Antwerpen	9		41.426		5.352
Antwerpen	1		258		86
Mechelen	1		194		64
Turnhout	7		40.974		5.202
Provincie Limburg	22	8	134.248	780	22.481
Hasselt	8	4	76.161	428	11.323
Maaseik	9	1	9.361	124	3.185
Tongeren	5	3	48.726	228	7.973
Provincie Oost-Vlaanderen	28	1	73.618	132	11.245
Aalst	1		95		34
Dendermonde	2		436		143
Eeklo	9		10.744		2.587
Gent	11		58.433		7.684
Oudenaarde	3	1	3.438	132	678
Sint-Niklaas	2		472		119
Provincie Vlaams Brabant	14		52.271		12.936
Halle-Vilvoorde	6		33.602		9.506
Leuven	8		18.669		3.430
Provincie West-Vlaanderen	42	4	244.991	699	46.322
Brugge	7	3	86.256	574	10.638
Diksmuide	1		9.460		1.296
Ieper	11		42.560		7.480
Kortrijk	12		8.948		1.964
Roeselare	4		58.555		14.330
Tielt	5	1	31.642	125	9.364
Veurne	2		7.570		1.250

Begin werkzaamheden volgens reële datum

Niet-woongebouwen, juli 1999 - vervolg en einde

	Totaal aantal		Volume (in m ³)	Oppervlakte (in m ²)	
	Gebouwen	Woningen		Bewoonbare	Totale
Waals Gewest	61	9	198.546	263	31.864
Provincie Waals Brabant	5		12.988		2.383
Provincie Henegouwen	22	9	46.085	263	9.582
Aat	4		17.857		3.565
Charleroi	5		1.149		375
Bergen	5	9	17.482	263	3.838
Moeskroen	1		7.477		1.133
Zinnik	4		471		155
Doornik	3		1.649		516
Provincie Luik	15		116.004		15.165
Hoei	2		1.405		369
Luik	6		107.011		13.100
Verviers	7		7.588		1.696
Provincie Luxemburg	3		4.080		898
Bastenaken	1		360		148
Marche-en-Famenne	1		120		30
Virton	1		3.600		720
Provincie Namen	16		19.389		3.836
Dinant	4		5.788		1.346
Namen	11		12.826		2.354
Philippeville	1		775		136

Begin werkzaamheden volgens reële datum

Niet-woongebouwen, indeling naar bestemming, juli 1999

	Aantal gebouwen	Volume (in m ³)	Totale oppervlakte (in m ²)
Totaal	176	745.100	130.200
Land, tuinbouw, veeteelt	62	191.859	39.855
Industrie, bouwnijverheid en ambacht	45	424.050	56.257
Opslag, behandeling (openbare bedrijven)	1	52	18
Vervoer en communicatie	1	24	12
Handel	8	26.078	5.760
Horeca	2	3.050	1.105
Persoonsverzorging	1	364	72
Partikuliere administratie	4	73.460	21.148
Cultuur en ontspanning	2	1.165	382
Sport	3	14.460	2.443
Parkeergarages	46	10.303	3.066
Andere (kerk, kapel)	1	235	82

DEFINITIES VAN DE GEBRUIKTE TERMEN

Woongebouw

Woongebouwen zijn gebouwen die uitsluitend of hoofdzakelijk bestemd zijn voor huisvesting. In deze gebouwen moet meer dan 50% van de totale oppervlakte bestemd zijn voor huisvesting.

Niet-woongebouw

Niet-woongebouwen zijn gebouwen die uitsluitend of hoofdzakelijk bestemd zijn voor een ander gebruik dan huisvesting. In deze gebouwen moet meer dan 50% van de totale oppervlakte bestemd zijn voor een ander gebruik dan huisvesting.

Woning

De woning is het gebouw of het gedeelte van het gebouw bestemd voor de huisvesting van een gezin en als dusdanig gebruikt. Onder gezin wordt verstaan zowel het particulier (familiaal) gezin als het collectief gezin. Dit laatste omvat

- groepen van personen die samenleven in weeshuizen, in tehuizen voor bejaarden, in homes voor arbeiders, in weldadigheidsinrichtingen en in andere gestichten
- kloostergemeenschappen
- militairen in kazernes
- gevangenen in tuchthuizen

Woonvertrek

omvat : keuken, eetkamer, woonkamer, slaapkamer, burelen gebruikt voor uitoefenen van beroepen zoals arts, notaris, advocaat, architect, ..., zolder en kelder indien ze de functie van één van voorgaande vertrekken vervullen

omvat niet : badkamer, toilet, trap, gang, bergplaats, washuis, kelder, zolder, garage, bijgebouw,...

Bewoonbare oppervlakte

Deze oppervlakte is de som van de oppervlaktes van alle woonvertrekken op de verschillende niveaus.

Totale oppervlakte

Deze oppervlakte is de som van de oppervlaktes van alle vertrekken.

Volume

Het volume is het produkt van de oppervlakte van het gelijkvloers met het hoogteverschil tussen de vloer van de benedenverdieping en de halve hoogte van het dak of, indien het om een plat dak gaat, tot de bovenzijde van het dak.

Nieuwbouw

Gebouw volledig nieuw, al dan niet gelegen op een plaats waar reeds vroeger werd gebouwd.

Verbouwing

Verbouwing omvat zowel renovatie als uitbreiding van een gebouw als het plaatsen van bijgebouwen op hetzelfde stuk bouwgrond. Om opgenomen te worden in de statistieken moet een verbouwing aan minstens één van volgende voorwaarden voldoen.

- vermeerdering of vermindering van de oppervlakte of het volume van het gebouw
- vermeerdering of vermindering van het aantal in het gebouw beschikbare woningen
- wijziging van bestemming van het gebouw
- voor bijgebouwen zoals tuinhuisjes, serres, hokken voor dieren, ... : minimumoppervlakte 21 m² (uitzondering : garages worden altijd opgenomen)

