

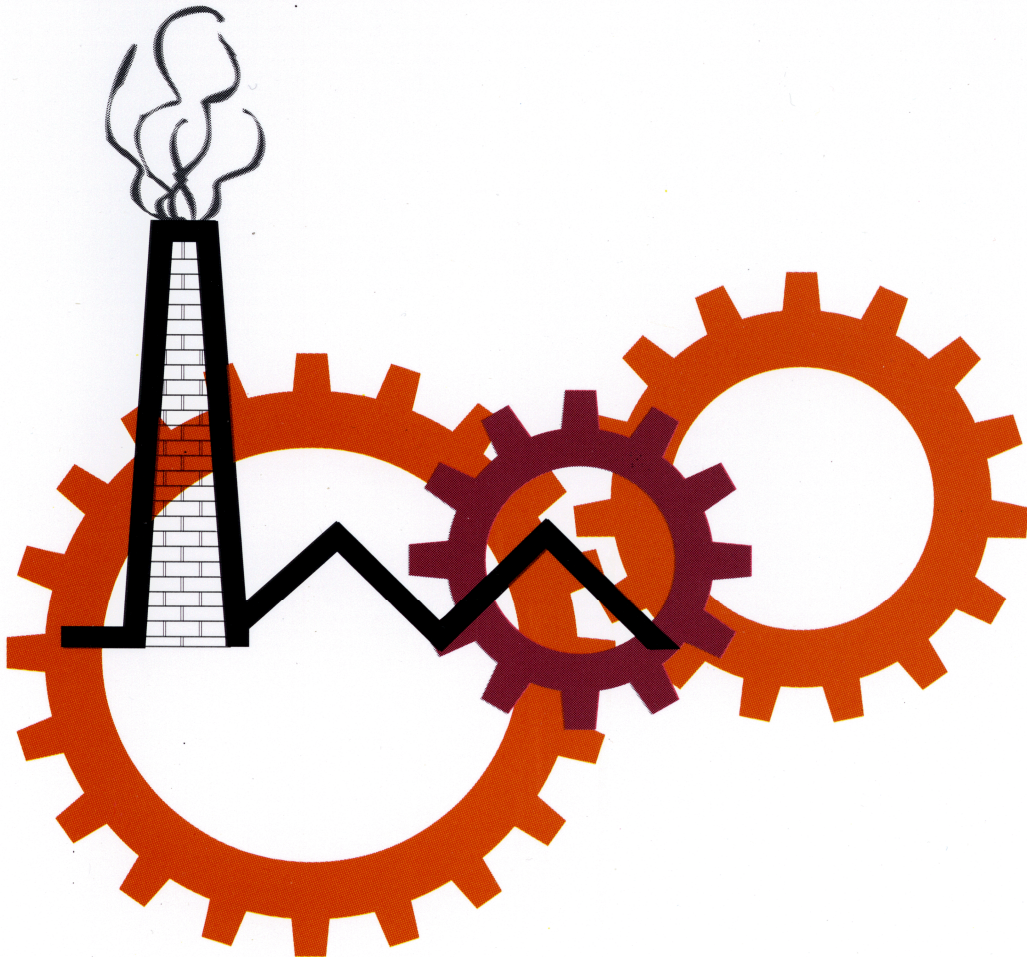

ministerie van economische zaken

nationaal instituut voor de statistiek



industriële statistieken

1999

INDUSTRIËLE STATISTIEKEN

1999

MAANDSCHRIFT

OKTOBER Nr 10

Verkrijgbaar bij het **NATIONAAL INSTITUUT VOOR DE STATISTIEK**

28^{ste} JAARGANG

Leuvenseweg, 44 - 1000 Brussel
Italiëlei, 124 bus 85 - 2000 Antwerpen
Coupure rechts, 620 - 9000 Gent

Dit nummer	België	:	300 BEF - 7,44 €
	Buitenland	:	375 BEF - 9,30 €
Abonnement	België	:	2300 BEF - 57,02 €
	Buitenland	:	2875 BEF - 71,27 €

Postrekening N° 679-2005886-23 van het
NIS, Leuvenseweg, 44 - 1000 Brussel
website: <http://statbel.fgov.be>

CONVENTIONELE TEKENS

Gegevens ontbreken	..
0 of minder dan de helft van de gebruikte eenheid	-
Voorlopige cijfers	(*)
Verbeterde cijfers	-
De komma wordt gebruikt om de eenheden af te zonderen van de decimalen	,
Niet publiceerbaar om reden van vertrouwelijkheid	# #

Auteursrecht voorbehouden

Het reproduceren van de inhoud van deze publicatie is niet toegelaten, noch geheel, noch gedeeltelijk, noch in de oorspronkelijke, noch in bewerkte vorm, tenzij met schriftelijke machtiging vanwege het **Nationaal Instituut voor de Statistiek**.

Het gebruiken van de inhoud van deze publicatie als toelichting of bewijsvoering in een artikel, een boekbespreking of een boek is toegestaan, mits de bron duidelijk en nauwkeurig wordt vermeld.

Verantwoordelijke uitgever : Claude Cheruy, Leuvenseweg 44, 1000 Brussel
Logo NIS : J.M. Ledoux

INHOUDSOPGAVE

MAANDSTATISTIEKEN

I. Conjunctuurindicatoren :

A. Productie-indexen : augustus 1999

Bruto productie-indexen :

België 9

Grafieken 22

Bruto productie-indexen :

Vlaanderen 26

Wallonië 30

Brussel 34

Grafieken 38

B. Afzetprijzen binnenlandse markt : augustus 1999 40

II. Industriële productie in absolute cijfers : NIET PRODCOM

Zuivelnijverheid : maart 1999 52

Nijverheid van de petroleumderivaten : juni 1999 54

Cokesfabrieken : juli 1999 54

Netto-productie, invoer en uitvoer van gas : december 1998 55

Ijzer- en staalnijverheid : juni 1999 56

Elektriciteit : augustus 1999 58

Waterdistributie : juli 1999 58

III. Maandstatistiek van de industriële productie : PRODCOM (vanaf 1/1/94)

A. Verdeling van de waarde van de productie volgens de hoofdactiviteit van de vestiging : augustus 1999 62

B. Verdeling van de tewerkstelling volgens de hoofdactiviteit van de vestiging : augustus 1999 74

C. Leveringen in waarde en in hoeveelheid volgens de CPA en de Prodcop lijst

- Juni 1999 94

IV Maandstatistiek van de industrie NIET-PRODCOM (vanaf 1/1/94)

A. Omzet : augustus 1999 216

B. Tewerkstelling : augustus 1999 218

V. Maandstatistiek van de bouwnijverheid :

personeel en nieuwe bestellingen (vanaf 1/1/95) : september 1998 tot augustus 1999 222

STATISTIEK VAN DE BOUWVERGUNNINGEN Juni 1999

- Woongebouwen - Indeling per provincie 261

- Niet-woongebouwen - Indeling per provincie 261

- Woongebouwen 262

- Niet-woongebouwen 262

- Niet -woongebouwen - Indeling naar volume 263

- Verbouwingen bij woongebouwen - Indeling per provincie 264

- Verbouwingen bij niet-woongebouwen - Indeling per provincie 264

- Woongebouwen - Indeling per arrondissement 265

- Niet-woongebouwen - Indeling per arrondissement 267

- Niet-woongebouwen - Indeling naar bestemming 269

STATISTIEK VAN DE BEGONNEN GEBOUWEN VOLGENS DATUM VAN REGISTRATIE

- Woongebouwen - Indeling per provincie 273

- Niet-woongebouwen - Indeling per provincie 273

- Woongebouwen 274

- Niet-woongebouwen 274

- Niet -woongebouwen - Indeling naar volume 275

- Verbouwingen bij woongebouwen - Indeling per provincie 276

- Verbouwingen bij niet-woongebouwen - Indeling per provincie 276

- Woongebouwen - Indeling per arrondissement 277

- Niet-woongebouwen - Indeling per arrondissement 279

- Niet-woongebouwen - Indeling naar bestemming 281

STATISTIEK VAN DE BEGONNEN GEBOUWEN VOLGENS REELE DATUM VAN START VAN WERKZAAMHEDEN

- Woongebouwen - Indeling per provincie 285

- Niet-woongebouwen - Indeling per provincie 285

- Woongebouwen 286

- Niet-woongebouwen 286

- Niet -woongebouwen - Indeling naar volume 287

- Verbouwingen bij woongebouwen - Indeling per provincie 288

- Verbouwingen bij niet-woongebouwen - Indeling per provincie 288

- Woongebouwen - Indeling per arrondissement 289

- Niet-woongebouwen - Indeling per arrondissement 291

- Niet-woongebouwen - Indeling naar bestemming 293

MAANDSTATISTIEKEN

Productie-indexen: *Beknopte methodologie*

1. Definities.

De productie-index meet in het ideale geval maandelijks de *toegevoegde waarde tegen factorkosten*, uitgedrukt als een Laspeyres volume-index. In de praktijk moet dit ideaal benaderd worden via ofwel inputgegevens (de inzet van grondstoffen, energie of arbeid), ofwel outputgegevens (productie in hoeveelheid, productie in gedeflateerde waarde of leveringen in gedeflateerde waarde, van alle producten of een selectie).

De productie-index is de belangrijkste conjunctuurindicator. Hij heeft twee hoofdfuncties:

- het *volgen van de conjunctuurcyclus*, zo snel en accuraat mogelijk, en vooral het zo vroeg mogelijk detecteren van de omslagpunten in de curve;
- het *registreren van de evolutie van de productie*, over langere periodes, zo gedetailleerd mogelijk.

Om de tegenstrijdige doelstellingen van snelheid enerzijds en kwaliteit en volledigheid anderzijds te verzoenen, wordt zo vroeg mogelijk (binnen een maand en 15 kalenderdagen) een *voorlopige index* berekend, desnoods op onvolledige gegevens en enkel op algemeen niveau; later, in principe na 3 maanden en 15 kalenderdagen, komt er een *definitieve index* voor alle activiteiten en gewesten op basis van volledige en goed gecontroleerde data.

2. Soorten productie-indexen.

Alle indexen worden uitgedrukt tegenover een basisjaar (op dit ogenblik 1995), dat om de vijf jaar geactualiseerd wordt.

Activiteiten. - Productie-indexen worden berekend voor het totaal en voor alle deelactiviteiten van de winning van delfstoffen, de eigenlijke (verwerkende) industrie, elektriciteit, gas en water en de bouwnijverheid; samen vormen die de totale industrie. Er zijn productie-indexen tot een heel gedetailleerd niveau (bv. voor 'Specerijen, sausen en kruiden'), en ook voor de hoofdindustriegroepen (intermediaire goederen, investeringsgoederen, duurzame en niet-duurzame consumptiegoederen).

Gewesten. - Naast de productie-indexen voor België, worden ook gewestelijke indexen berekend voor Vlaanderen, Wallonië en Brussel.

Types van indexen. - Vanuit de onbewerkte *bruto indexen* worden achtereenvolgens afgeleid: *indexen per werkdag* (na verwijdering van de invloed van de ongelijke duur en samenstelling van de maanden), *seizoengezuiverde indexen* (ook seizoenschommelingen uitgezuiverd) en *trends* (ook toevallige schommelingen weg, zodat alleen nog de fundamentele trend van de conjunctuur overblijft).

3. Berekeningsmethodes.

De basisinformatie voor het berekenen van de productie-indexen wordt gehaald uit de maandelijksse enquêtes van het NIS, die de gegevens verzamelen van zo'n elfduizend lokale eenheden van economische activiteit. Om de totale industrie af te dekken, worden die waar nodig aangevuld met gegevens uit administratieve en andere bronnen.

Welke basisinformatie bij de indexberekening gebruikt wordt, voor een bepaalde activiteit, hangt af van de aard van de

activiteit en van de *beschikbaarheid van gegevens*. Dat levert 4 mogelijkheden op, in afnemende mate van voorkeur: de gedeflateerde waarde van de productie, de ingezette grondstoffen, de gedeflateerde waarde van de leveringen of de gewerkte uren. De gedeflateerde waarde van de leveringen wordt het meest gebruikt.

De productie-index is een Laspeyres kettingindex. Daartoe wordt eerst een *elementaire index* (*vorig jaar=100*) berekend: voor elke deelactiviteit wordt de basisinformatie van een bepaalde berekeningsmaand gedeeld door het gemiddelde van het voorgaande jaar. Via wegingen worden die elementaire indexen dan samengebundeld tot *aggregaten* (*vorig jaar=100*). Door al die indexen vorig jaar=100 te vermenigvuldigen met het overeenstemmende gemiddelde van het voorgaande jaar met het basisjaar 1995=100, worden deze vervolgens omgezet in *bruto indexen* (*1995=100*).

Die bruto indexen leveren tenslotte, na het verwijderen van diverse componenten via het berekeningsprogramma TRAMO/SEATS, respectievelijk *indexen per werkdag* (*1995=100*), *seizoengezuiverde indexen* (*1995=100*) en *trends* (*1995=100*) op.

De wegingen waarmee de elementaire indexen (*vorig jaar=100*) worden geaggregeerd, moeten zo precies mogelijk de toegevoegde waarden van de diverse activiteiten in het voorgaande jaar weerspiegelen. Elk jaar worden ze herberekend aan de hand van de recentste toegevoegde waarden van de diverse activiteiten voor België en de drie gewesten. Door een jaarlijkse aanpassing van de wegingen kunnen de structurele veranderingen in de industrie heel nabij opgevolgd worden.

4. Verspreiding.

Maandelijks maakt de Eenheid Conjunctuurindicatoren een persbericht over de nieuwe productie-indexen in het Nederlands, Frans, Engels en Duits. Dat wordt gratis verspreid, meest via e-mail, naar de pers en naar andere geïnteresseerden. De laatste versie bevindt zich op de NIS-website (http://statbel.fgov.be/production_nl.htm).

Heel gedetailleerde gegevens voor België en de gewesten kunnen tegen betaling geleverd worden, op papier of elektronisch. Vraag onze tarieven.

De productie-indexen worden ook gepubliceerd, in een toenemende mate van detail, in de NIS-publicaties *Weekbericht*, *Statistisch Tijdschrift* en *Industriële Statistieken*.

Een elektronische datashop en een gespecialiseerde publicatie voor de conjunctuurindicatoren (waaronder de productie-indexen) worden gepland.

5. Contact.

Voor alle verdere vragen kan u terecht bij de Eenheid Conjunctuurindicatoren van het Nationaal Instituut voor de Statistiek (Statbel):

Leuvenseweg 44, B-1000 Brussel

tel. + (32) (0)2/548 6571

+ (32) (0)2/548 6594

fax + (32) (0)2/548 6572

marc.debusschere@statbel.mineco.fgov.be

België : bruto productie-indexen (1995=100)

	Totale industrie (10-45)	Totale industrie (zonder bouwnijverheid) (10-41)	Intermediaire goederen	Energie	Intermediaire goederen, zonder energie	Investerings- goederen
1995	100,0	100,0	100,0	--	--	100,0
1996	100,8	100,8	103,2	--	--	101,0
1997	105,0	105,4	109,9	--	--	102,4
1998	108,2	108,9	114,0	--	--	107,5
1997						
september	117,3	114,5	116,3	--	--	111,4
oktober	120,0	117,7	120,1	--	--	115,0
november	105,1	105,6	111,3	--	--	99,6
december	103,2	108,3	109,0	--	--	108,2
1998						
januari	102,6	104,5	115,0	--	--	92,2
februari	106,0	106,1	112,6	--	--	100,3
maart	117,8	117,2	124,4	--	--	112,7
april	111,0	111,6	117,6	--	--	113,4
mei	107,3	106,4	111,8	--	--	109,4
juni	118,4	116,6	119,3	--	--	127,3
juli	89,5	96,2	102,8	--	--	84,9
augustus	99,8	97,5	103,1	--	--	94,9
september	118,8	116,9	118,8	--	--	120,3
oktober	119,4	118,0	121,5	--	--	119,9
november	107,0	109,1	114,8	--	--	104,8
december	101,1	106,7	106,5	--	--	110,1
1999						
januari	101,7	102,2	112,6	--	--	90,9
februari	99,9	102,5	109,8	--	--	96,1
maart	119,0	118,3	125,0	--	--	119,1
april	111,1	111,0	119,4	--	--	109,2
mei	105,3	105,0	114,5	--	--	100,0
juni	121,4	118,6	124,3	--	--	129,1
juli	87,7	95,2	105,2	--	--	78,9
augustus	103,6	100,8	108,2	--	--	96,2
	Duurzame consumptiegoederen	Niet-duurzame consumptiegoederen	Consumptiegoederen	Winning van delfstoffen (10-14)	Industrie (15-37)	Voedings- en genotmiddelen (15-16)
1995	100,0	100,0	100,0	100,0	100,0	100,0
1996	96,2	97,2	97,0	106,7	100,5	100,4
1997	94,5	100,7	99,6	113,4	105,4	105,1
1998	95,7	101,6	100,6	116,5	108,4	107,4
1997						
september	114,1	114,0	114,0	137,0	116,3	113,3
oktober	113,7	116,6	116,1	132,2	118,4	118,7
november	95,8	100,2	99,4	106,4	104,7	105,4
december	101,5	109,4	107,9	91,2	107,1	116,0
1998						
januari	83,4	95,6	93,4	99,7	101,8	100,2
februari	98,6	98,3	98,4	103,1	105,4	100,1
maart	114,3	105,7	107,3	122,0	117,5	107,8
april	94,4	100,6	99,5	128,4	111,7	106,0
mei	86,9	96,2	94,5	124,6	106,5	104,3
juni	101,4	105,4	104,7	141,1	118,5	110,5
juli	74,3	95,8	91,9	94,6	95,9	107,2
augustus	64,2	94,5	88,9	115,5	96,9	104,8
september	112,9	110,8	111,3	138,9	118,1	112,7
oktober	109,8	110,4	110,4	135,8	117,8	117,5
november	101,8	101,5	101,6	102,6	107,6	106,4
december	107,0	105,5	105,8	92,6	103,7	111,7
1999						
januari	87,0	91,1	90,4	92,0	99,7	94,7
februari	94,4	93,1	93,4	92,8	101,1	93,9
maart	105,8	105,3	105,5	130,9	118,1	108,1
april	91,6	97,6	96,5	132,0	110,5	99,9
mei	79,7	92,6	90,3	124,5	104,9	98,1
juni	106,6	99,9	101,3	145,5	120,1	99,3
juli	69,4	91,1	87,1	101,8	94,5	100,4
augustus	66,8	93,4	88,6	130,2	100,4	101,1

België : bruto productie-indexen (1995=100) - vervolg

	Chemische, rubber- en kunststofnijverheid (24-25)	Metaalverwerking (28-35)	Elektrische en elektronische apparaten (30-33)	Transportmiddelen (34-35)	Elektriciteit, gas en water (40-41)	Winning van steenkool, bruinkool en turf (10)
1995	100,0	100,0	100,0	100,0	100,0	100,0
1996	102,7	101,0	102,4	98,7	103,6	65,8
1997	113,8	105,0	111,8	97,8	105,6	71,7
1998	115,2	111,4	123,2	101,8	112,7	70,0
1997						
september	121,5	116,8	130,0	104,2	98,5	76,3
oktober	120,4	120,4	128,4	109,3	112,0	72,7
november	111,8	105,1	116,1	92,7	113,9	62,8
december	113,6	110,6	130,2	91,7	120,0	58,4
1998						
januari	114,1	97,0	108,7	84,4	126,7	63,6
februari	113,5	106,2	117,1	94,5	112,8	60,4
maart	128,4	119,4	136,8	103,6	116,2	78,1
april	116,4	116,0	121,3	105,9	110,6	79,0
mei	113,6	110,7	115,4	108,0	105,0	68,5
juni	122,7	128,9	135,7	119,9	101,2	80,2
juli	112,7	88,4	89,7	84,5	99,3	50,1
augustus	104,0	95,8	114,8	76,7	101,9	59,3
september	118,3	124,0	133,3	120,5	106,4	79,9
oktober	118,2	125,3	138,6	119,6	118,9	83,3
november	114,3	110,8	127,4	102,3	121,9	69,0
december	106,6	114,9	140,6	101,7	132,0	69,1
1999						
januari	112,8	97,7	110,2	87,4	123,5	67,2
februari	112,2	104,0	117,1	93,9	115,3	77,0
maart	127,0	124,6	136,9	113,5	119,1	87,6
april	120,7	114,5	120,7	106,5	113,6	90,8
mei	123,1	104,6	110,3	96,3	104,5	80,4
juni	129,4	132,7	146,3	122,4	104,8	95,9
juli	117,6	85,1	93,5	73,5	100,9	51,6
augustus	112,5	99,8	118,6	88,1	102,1	85,8
Overige winning van delfstoffen (14)						
1995	100,0	100,0	100,0	100,0	##	100,0
1996	110,1	86,7	124,3	151,2	##	103,4
1997	116,8	90,5	121,5	398,4	##	107,5
1998	120,2	96,0	119,8	501,8	##	110,8
1997						
september	142,5	110,3	164,8	267,8	##	116,3
oktober	137,6	102,0	161,6	271,1	##	125,4
november	110,2	85,0	123,8	256,4	##	111,2
december	93,8	86,6	90,9	265,2	##	120,6
1998						
januari	102,7	92,2	93,0	369,3	##	104,0
februari	106,4	92,2	94,4	669,2	##	104,2
maart	125,6	94,6	125,5	777,3	##	112,2
april	132,4	99,5	134,3	790,4	##	108,5
mei	128,7	96,1	132,0	688,0	##	104,1
juni	145,6	107,4	158,3	538,0	##	110,9
juli	97,8	72,2	98,4	472,7	##	108,7
augustus	119,5	102,6	118,0	278,4	##	106,7
september	143,3	120,3	143,0	456,4	##	117,1
oktober	140,0	107,0	147,5	372,5	##	124,4
november	105,5	87,3	104,5	266,3	##	112,0
december	95,0	81,4	89,6	344,2	##	117,7
1999						
januari	94,5	80,3	87,3	445,0	##	99,0
februari	95,0	83,7	84,4	560,0	##	98,0
maart	134,8	97,8	140,6	749,6	##	109,6
april	135,8	106,8	136,6	768,7	##	101,0
mei	128,3	100,7	126,8	681,9	##	98,2
juni	149,8	101,4	168,3	558,5	##	95,3
juli	105,4	82,9	103,9	387,3	##	98,9
augustus	134,1	109,1	132,6	438,0	##	100,7
Overige winning van delfstoffen, n.e.g. (14.5)						
Winning van steen (14.1)						
Winning van zand en klei (14.2)						
Winning mineralen voor chemie en kunstmest (14.3)						
Overige winning van delfstoffen, n.e.g. (14.5)						
Voedingsmiddelen (15.1-15.8)						

België : bruto productie-indexen (1995=100) - vervolg

	Voedingsmiddelen en dranken (15)	Vlees en vleesproducten (15.1)	Vis en visproducten (15.2)	Groenten en fruit (15.3)	Plantaardige en dierlijke oliën en vetten (15.4)	Zuivelnijverheid (15.5)
1995	100,0	100,0	100,0	100,0	100,0	100,0
1996	102,0	103,8	104,9	108,9	96,3	103,2
1997	106,6	111,9	117,3	111,6	95,0	105,7
1998	108,8	123,2	121,6	113,8	91,3	105,4
1997						
september	115,0	117,2	112,0	152,6	96,0	106,5
oktober	120,9	124,0	119,3	133,1	109,9	100,3
november	107,6	107,7	124,6	115,5	99,3	87,5
december	118,4	121,3	175,8	101,9	100,9	91,9
1998						
januari	101,5	124,7	103,9	91,0	100,0	96,9
februari	101,6	119,6	104,6	84,1	88,5	93,6
maart	109,1	127,3	112,2	99,4	95,7	112,6
april	107,3	130,4	131,5	95,7	91,8	114,7
mei	105,5	122,2	114,9	90,6	91,8	127,4
juni	111,7	128,1	117,7	115,5	87,3	128,9
juli	108,6	122,5	119,6	159,5	74,0	110,8
augustus	106,4	115,8	119,6	140,6	83,1	109,5
september	113,9	122,1	114,1	146,0	95,9	94,9
oktober	119,2	119,8	120,2	140,5	98,2	98,3
november	108,3	117,8	123,3	94,6	88,4	87,1
december	113,6	128,7	178,6	109,0	101,6	90,4
1999						
januari	96,1	112,7	99,5	102,1	71,3	90,6
februari	95,1	112,8	114,5	67,1	66,0	91,2
maart	108,7	130,2	135,2	74,5	78,1	116,3
april	101,3	121,2	124,3	76,3	84,9	114,6
mei	99,1	118,3	120,7	70,4	80,8	117,4
juni	99,7	78,6	151,7	96,2	82,0	113,3
juli	102,0	95,7	131,8	158,8	61,3	103,9
augustus	103,1	91,8	112,7	129,7	73,7	110,7
	Maalderijen; zetmeel en zetmeelproducten (15.6)	Dierenvoer (15.7)	Overige voedingsmiddelen (15.8)	Dranken (15.9)	Tabak (16)	Textiel (17)
1995	100,0	100,0	100,0	100,0	100,0	100,0
1996	109,0	107,7	101,5	94,2	70,9	98,9
1997	111,0	111,1	104,6	102,0	75,4	108,0
1998	114,8	114,1	105,8	97,9	78,1	108,1
1997						
september	110,0	113,4	113,2	107,6	82,0	124,7
oktober	123,0	124,7	130,5	96,2	79,3	133,6
november	104,5	103,5	118,0	87,3	68,1	115,0
december	104,4	121,8	129,8	105,8	74,7	106,3
1998						
januari	117,4	117,0	96,4	87,5	72,7	114,8
februari	114,9	109,9	102,6	86,8	71,5	117,0
maart	122,4	119,5	107,0	91,4	80,7	119,2
april	120,4	119,5	98,2	101,2	79,3	112,3
mei	104,4	104,8	94,5	115,2	78,9	101,6
juni	116,8	109,9	99,6	117,4	85,0	112,5
juli	115,5	112,5	92,8	109,0	78,7	93,3
augustus	102,4	107,3	96,7	105,1	74,3	79,4
september	121,2	113,5	114,4	95,6	87,1	121,1
oktober	129,7	118,2	129,5	89,2	84,0	120,9
november	109,1	115,0	118,5	86,9	70,4	111,5
december	104,2	122,8	119,7	90,1	75,3	94,6
1999						
januari	109,6	114,3	93,4	79,7	67,4	105,0
februari	105,2	110,6	99,3	79,1	68,3	106,4
maart	128,5	126,0	105,3	103,9	89,2	122,2
april	127,4	125,5	90,9	103,0	72,1	107,1
mei	115,1	113,5	89,8	104,0	75,9	94,3
juni	132,8	115,5	91,3	123,7	84,8	119,4
juli	121,9	115,4	83,5	119,1	68,7	92,2
augustus	116,0	116,4	93,6	116,4	63,4	79,4

België : bruto productie-indexen (1995=100) - vervolg

	Bewerken en spinnen van textielvezels (17.1)	Weven van textiel (17.2)	Textielveredeling (17.3)	Confectie textiel, exclusief kleding (17.4)	Overige textielproducten (17.5)	Gebreide en gehaakte stoffen (17.6)
1995	100,0	100,0	100,0	100,0	100,0	100,0
1996	91,0	104,2	103,3	100,6	98,9	104,2
1997	98,4	116,1	117,7	120,6	105,4	113,7
1998	92,6	123,7	118,5	131,0	101,7	129,8
1997						
september	114,2	130,8	133,6	130,3	123,5	133,5
oktober	124,1	139,9	138,5	135,1	135,8	140,9
november	100,5	124,7	119,0	129,4	115,2	120,7
december	88,5	108,6	115,4	140,7	104,9	115,7
1998						
januari	100,1	123,2	120,6	132,5	113,6	117,3
februari	101,2	126,4	129,0	130,0	114,9	123,8
maart	109,5	141,5	132,9	142,0	109,2	135,7
april	101,1	134,1	127,9	147,2	100,8	150,6
mei	93,0	119,1	114,8	147,5	90,5	115,9
juni	105,1	132,3	128,9	152,9	98,3	153,3
juli	63,1	101,4	96,8	96,9	97,1	109,2
augustus	65,1	82,6	86,2	90,8	76,9	85,0
september	103,4	137,5	134,6	136,3	113,5	155,2
oktober	103,4	147,3	124,0	137,0	112,7	154,0
november	93,0	133,2	118,1	131,2	105,5	143,2
december	74,2	106,9	108,4	128,8	88,1	115,5
1999						
januari	87,8	123,5	109,4	123,0	98,9	142,5
februari	86,4	123,0	116,6	114,6	103,3	129,8
maart	95,3	145,8	138,6	132,0	118,2	141,2
april	72,9	131,6	124,8	121,9	103,6	142,9
mei	73,7	111,2	108,4	129,9	88,1	112,9
juni	88,7	136,5	136,3	160,3	113,5	145,3
juli	52,9	114,2	90,1	94,8	95,2	66,1
augustus	57,0	84,7	94,6	81,3	81,2	111,4
Gebreide en gehaakte artikelen (17.7)						
Textiel en kleding (17-18)						
Kleding en bont (18)						
Kleding van leer (18.1)						
Overige kleding (18.2)						
Bont (18.3)						
1995	100,0	100,0	100,0	100,0	100,0	100,0
1996	77,6	91,1	74,3	100,7	72,4	139,3
1997	70,5	92,4	62,9	118,6	60,3	156,8
1998	62,7	87,7	52,7	118,4	50,5	130,6
1997						
september	105,2	109,5	79,7	199,3	75,3	237,1
oktober	80,1	110,6	68,1	122,4	64,6	203,4
november	51,4	90,4	46,2	94,3	44,5	104,8
december	59,3	87,0	51,8	126,5	50,5	79,1
1998						
januari	70,3	92,4	54,5	102,0	53,0	94,4
februari	78,8	98,8	65,5	136,8	63,9	100,4
maart	56,9	98,5	62,1	105,8	59,7	149,5
april	36,7	89,2	50,9	75,6	47,4	207,2
mei	30,6	76,9	37,8	83,1	34,5	182,2
juni	58,3	89,0	50,0	130,9	45,6	239,4
juli	67,1	76,5	47,4	103,8	44,3	176,9
augustus	93,3	73,5	58,0	151,6	56,5	89,6
september	99,4	101,3	65,7	183,9	63,4	126,5
oktober	62,3	94,2	50,7	113,3	49,2	93,1
november	42,8	86,5	46,0	118,7	44,8	70,1
december	56,4	75,9	44,5	116,1	43,9	38,8
1999						
januari	58,0	80,0	39,1	60,8	38,5	40,8
februari	61,1	83,0	44,1	96,0	43,3	49,6
maart	56,1	93,3	46,0	90,9	44,5	91,8
april	35,6	79,7	35,7	45,9	33,8	123,4
mei	27,9	68,3	27,1	30,3	25,8	86,8
juni	59,3	88,7	39,3	60,7	36,6	163,6
juli	50,1	71,1	36,4	62,5	34,3	131,3
augustus	75,6	66,3	43,0	110,3	42,5	50,8

België : bruto productie-indexen (1995=100) - vervolg

	Leer en schoeisel (19)	Looien en bereiden van leer (19.1)	Koffers, tassen, overige artikelen van leer (19.2)	Schoeisel (19.3)	Hout en artikelen van hout, kurk, riet, viechtwerk (20)	Zagen en schaven, impregneren (20.1)
1995	100,0	100,0	100,0	100,0	100,0	100,0
1996	101,2	102,7	104,0	92,0	99,3	95,5
1997	102,7	51,5	124,1	85,5	106,8	100,1
1998	107,2	45,8	135,9	80,8	110,3	102,0
1997						
september	116,2	59,2	138,9	100,0	124,8	112,4
oktober	117,0	59,8	150,1	72,7	128,7	115,6
november	106,0	48,1	139,2	61,7	107,3	88,4
december	105,0	53,6	137,1	58,7	99,8	88,6
1998						
januari	99,1	45,9	118,1	90,3	109,1	94,3
februari	108,7	51,9	123,2	113,1	107,8	101,0
maart	115,3	51,4	142,2	94,9	121,8	120,9
april	98,1	46,1	125,2	68,1	121,0	120,4
mei	103,5	48,4	136,3	61,3	110,1	109,2
juni	121,3	54,5	164,3	62,7	128,9	121,1
juli	101,5	8,6	147,9	61,7	88,2	78,3
augustus	97,1	43,7	103,9	119,2	90,8	86,1
september	117,9	53,5	146,0	94,6	123,0	111,3
oktober	112,1	49,3	144,5	77,1	122,4	111,7
november	113,2	51,3	153,6	57,3	108,9	96,1
december	99,1	45,4	126,4	69,8	92,7	74,3
1999						
januari	103,2	34,9	127,3	96,0	105,5	90,5
februari	108,5	47,4	131,0	97,0	105,8	93,5
maart	124,7	52,3	158,8	93,6	129,4	115,3
april	106,6	47,9	142,6	60,1	122,5	120,3
mei	113,0	46,2	154,5	61,0	111,8	101,5
juni	129,2	52,3	175,5	72,4	135,5	138,5
juli	98,8	12,1	144,8	59,1	91,5	76,6
augustus	100,6	51,3	121,6	81,4	99,2	128,3
1997						
september	128,3	137,3	122,7	86,4	122,7	125,8
oktober	132,8	138,2	127,5	99,2	126,5	126,9
november	112,9	115,4	111,1	82,7	110,2	112,8
december	96,9	116,1	109,4	76,6	106,7	106,8
1998						
januari	115,5	115,7	115,2	64,5	120,6	126,0
februari	112,5	105,9	114,2	85,7	119,1	120,6
maart	124,2	122,8	123,9	94,0	129,4	129,3
april	119,3	125,2	131,6	104,8	126,1	124,7
mei	106,6	115,1	131,1	90,6	114,7	113,2
juni	119,9	157,7	149,3	84,1	127,2	122,3
juli	93,1	79,6	120,0	65,0	108,8	108,3
augustus	88,1	101,0	105,0	65,5	99,4	93,6
september	123,5	135,0	138,6	85,3	127,5	126,1
oktober	122,1	137,3	128,1	93,5	123,6	122,1
november	115,7	109,0	118,1	78,1	117,1	120,6
december	93,8	97,5	117,9	89,0	107,6	106,4
1999						
januari	102,9	135,3	105,3	60,9	117,0	114,0
februari	98,7	138,6	110,8	73,1	117,8	115,3
maart	114,4	181,1	138,2	93,4	138,6	140,0
april	106,1	162,4	132,6	103,5	129,2	129,8
mei	93,1	159,5	140,9	79,2	119,4	122,6
juni	112,8	190,1	148,5	88,3	136,6	133,1
juli	75,9	129,8	125,8	75,6	113,6	114,7
augustus	83,5	112,3	116,5	50,5	111,8	110,5
1997						
september	128,3	137,3	122,7	86,4	122,7	125,8
oktober	132,8	138,2	127,5	99,2	126,5	126,9
november	112,9	115,4	111,1	82,7	110,2	112,8
december	96,9	116,1	109,4	76,6	106,7	106,8
1998						
januari	115,5	115,7	115,2	64,5	120,6	126,0
februari	112,5	105,9	114,2	85,7	119,1	120,6
maart	124,2	122,8	123,9	94,0	129,4	129,3
april	119,3	125,2	131,6	104,8	126,1	124,7
mei	106,6	115,1	131,1	90,6	114,7	113,2
juni	119,9	157,7	149,3	84,1	127,2	122,3
juli	93,1	79,6	120,0	65,0	108,8	108,3
augustus	88,1	101,0	105,0	65,5	99,4	93,6
september	123,5	135,0	138,6	85,3	127,5	126,1
oktober	122,1	137,3	128,1	93,5	123,6	122,1
november	115,7	109,0	118,1	78,1	117,1	120,6
december	93,8	97,5	117,9	89,0	107,6	106,4
1999						
januari	102,9	135,3	105,3	60,9	117,0	114,0
februari	98,7	138,6	110,8	73,1	117,8	115,3
maart	114,4	181,1	138,2	93,4	138,6	140,0
april	106,1	162,4	132,6	103,5	129,2	129,8
mei	93,1	159,5	140,9	79,2	119,4	122,6
juni	112,8	190,1	148,5	88,3	136,6	133,1
juli	75,9	129,8	125,8	75,6	113,6	114,7
augustus	83,5	112,3	116,5	50,5	111,8	110,5

	Panelen en platen van hout (20.2)	Schrijn- en timmerwerk (20.3)	Houten emballage (20.4)	Overige artikelen van hout, kurk, riet, viechtwerk (20.5)	Papier en karton (21)	Papierpulp, papier en karton (21.1)
--	--------------------------------------	----------------------------------	----------------------------	---	-----------------------	--

1995	100,0	100,0	100,0	100,0	100,0	100,0
1996	101,7	103,1	91,2	86,6	101,1	101,9
1997	109,3	111,4	109,8	83,1	111,1	112,2
1998	111,1	116,8	124,4	83,3	118,4	117,7
1997						
september	128,3	137,3	122,7	86,4	122,7	125,8
oktober	132,8	138,2	127,5	99,2	126,5	126,9
november	112,9	115,4	111,1	82,7	110,2	112,8
december	96,9	116,1	109,4	76,6	106,7	106,8
1998						
januari	115,5	115,7	115,2	64,5	120,6	126,0
februari	112,5	105,9	114,2	85,7	119,1	120,6
maart	124,2	122,8	123,9	94,0	129,4	129,3
april	119,3	125,2	131,6	104,8	126,1	124,7
mei	106,6	115,1	131,1	90,6	114,7	113,2
juni	119,9	157,7	149,3	84,1	127,2	122,3
juli	93,1	79,6	120,0	65,0	108,8	108,3
augustus	88,1	101,0	105,0	65,5	99,4	93,6
september	123,5	135,0	138,6	85,3	127,5	126,1
oktober	122,1	137,3	128,1	93,5	123,6	122,1
november	115,7	109,0	118,1	78,1	117,1	120,6
december	93,8	97,5	117,9	89,0	107,6	106,4
1999						
januari	102,9	135,3	105,3	60,9	117,0	114,0
februari	98,7	138,6	110,8	73,1	117,8	115,3
maart	114,4	181,1	138,2	93,4	138,6	140,0
april	106,1	162,4	132,6	103,5	129,2	129,8
mei	93,1	159,5	140,9	79,2	119,4	122,6
juni	112,8	190,1	148,5	88,3	136,6	133,1
juli	75,9	129,8	125,8	75,6	113,6	114,7
augustus	83,5	112,3	116,5	50,5	111,8	110,5

België : bruto productie-indexen (1995=100) - vervolg

	Artikelen van papier en karton (21.2)	Drukkerijen en aanverwante diensten (22.2)	Reopgenomen media (22.3)	Cokes, raffinage, splijt- en kweekstoffen (23)	Cokesovenproducten (23.1)	Geraffineerde aardolieproducten (23.2)
1995	100,0	100,0	##	100,0	100,0	100,0
1996	100,2	98,7	##	112,6	95,9	120,9
1997	109,8	100,8	##	111,5	93,8	125,5
1998	118,9	114,0	##	111,7	82,3	130,0
1997						
september	119,5	118,2	##	111,3	91,3	127,7
oktober	126,0	119,1	##	116,4	93,9	135,4
november	107,4	100,9	##	110,4	92,2	130,7
december	106,4	123,9	##	106,8	92,9	125,5
1998						
januari	114,9	105,7	##	109,9	85,0	127,8
februari	117,4	102,1	##	100,9	76,8	115,1
maart	129,4	126,4	##	114,8	85,2	131,2
april	127,3	117,7	##	109,8	82,4	125,9
mei	116,0	110,8	##	113,1	86,0	133,0
juni	132,1	115,2	##	114,6	82,5	130,9
juli	109,2	82,1	##	117,5	87,9	137,7
augustus	105,2	97,8	##	110,3	85,8	128,5
september	128,8	136,9	##	111,3	81,0	127,9
oktober	124,9	124,1	##	114,8	71,0	137,2
november	113,4	117,1	##	112,1	79,5	132,6
december	108,7	133,0	##	112,2	84,6	133,1
1999						
januari	120,0	111,0	##	114,4	86,2	130,6
februari	119,9	100,5	##	103,4	77,7	117,6
maart	137,0	131,1	##	117,3	88,0	133,5
april	128,6	124,7	##	112,6	84,8	128,5
mei	116,1	114,5	##	113,5	83,9	132,0
juni	139,9	133,2	##	111,2	76,3	133,6
juli	112,4	90,6	##	114,7	84,2	135,4
augustus	112,8	109,6	##	109,7	82,3	126,4
Chemische nijverheid (24)						
1995	100,0	100,0	100,0	100,0	100,0	100,0
1996	103,5	105,8	122,2	100,4	88,9	107,2
1997	115,2	118,6	144,9	110,9	98,1	115,6
1998	115,7	118,9	166,9	120,7	95,6	116,0
1997						
september	120,9	118,4	181,6	126,3	129,0	122,6
oktober	118,8	118,4	102,6	134,6	111,0	122,9
november	113,0	117,3	78,1	102,3	102,2	107,3
december	117,8	122,9	133,8	92,0	114,4	110,7
1998						
januari	115,5	121,9	159,1	109,8	76,1	115,4
februari	114,5	116,7	230,8	115,6	98,5	116,4
maart	129,5	131,9	330,5	127,5	103,7	117,9
april	115,4	119,1	156,4	119,5	79,4	124,1
mei	114,1	117,3	140,8	114,6	94,4	117,1
juni	121,1	118,4	204,6	142,6	119,2	128,6
juli	115,8	119,9	179,5	115,9	94,1	112,5
augustus	105,5	113,0	129,7	109,1	63,0	107,2
september	116,1	115,7	222,8	122,0	105,5	118,3
oktober	116,8	120,7	125,3	129,4	95,5	110,9
november	115,0	118,2	74,5	140,5	99,1	118,4
december	109,9	114,0	49,8	102,5	119,4	105,3
1999						
januari	113,7	117,4	144,7	123,7	104,5	107,7
februari	112,3	111,7	162,5	116,1	123,0	108,8
maart	126,5	121,7	184,0	137,8	128,2	120,6
april	120,4	117,1	172,0	133,0	104,9	129,5
mei	124,3	123,0	140,8	121,1	102,9	165,0
juni	127,1	122,2	107,9	171,6	117,0	140,2
juli	120,0	122,7	107,4	131,3	86,7	125,7
augustus	114,3	116,0	95,8	112,1	90,3	111,4
Chemische basisproducten (24.1)						
Verdelingsmiddelen en chemie voor landbouw (24.2)						
Verf, vernis en drukinkt (24.3)						
Farmaceutische nijverheid (24.4)						
Zeep, wasmiddelen, parfums, cosmetica (24.5)						

België : bruto productie-indexen (1995=100) - vervolg

	Overige chemische producten (24.6)	Synthetische en kunstmatige vezels (24.7)	Rubber en kunststof (25)	Rubber (25.1)	Producten van kunststof (25.2)	Niet-metaalhoudende minerale producten (26)
1995	100,0	100,0	100,0	100,0	100,0	100,0
1996	99,0	96,0	99,9	93,4	100,9	96,3
1997	110,6	89,1	109,3	99,8	110,7	100,0
1998	112,7	78,9	113,5	106,4	114,6	99,3
1997						
september	119,0	101,1	123,0	114,1	124,4	121,7
oktober	126,3	106,8	125,0	121,5	125,5	118,9
november	113,4	83,8	107,8	107,1	108,0	98,8
december	104,2	82,9	100,2	90,6	101,7	79,1
1998						
januari	110,9	87,3	109,9	110,8	109,6	83,4
februari	102,6	79,3	110,2	106,3	110,6	93,9
maart	122,3	83,6	124,6	113,0	126,4	110,4
april	121,1	83,9	119,8	102,0	122,5	107,0
mei	112,8	81,9	112,1	91,6	115,3	104,0
juni	125,9	86,2	128,1	106,8	131,4	120,6
juli	113,8	59,8	102,8	97,4	103,5	85,6
augustus	99,2	67,0	98,8	88,5	100,4	93,4
september	117,0	83,4	125,8	122,0	126,3	119,1
oktober	116,1	85,7	122,9	134,2	120,9	114,4
november	112,4	86,5	112,1	115,3	111,5	90,5
december	98,7	62,6	96,0	89,9	96,9	70,4
1999						
januari	100,4	75,8	109,6	102,1	110,8	85,1
februari	104,9	75,7	111,9	105,9	112,7	81,6
maart	155,9	93,1	128,8	120,2	130,1	110,3
april	153,0	76,2	122,1	107,4	124,4	108,9
mei	143,4	78,5	118,7	104,3	121,0	105,6
juni	165,2	83,0	137,5	123,5	139,6	127,2
juli	144,5	68,8	108,9	102,4	110,0	84,1
augustus	148,7	56,0	106,2	83,4	109,6	103,8
<hr/>						
	Glas en glaswerk (26.1)	Keramische producten, excl. tegels, bakstenen (26.2)	Keramische tegels en plavuizen (26.3)	Dakpannen, bakstenen en overige voor bouw (26.4)	Cement, kalk en gips (26.5)	Artikelen van beton, gips en cement (26.6)
1995	100,0	100,0	100,0	100,0	100,0	100,0
1996	99,4	100,2	85,6	92,1	85,2	98,2
1997	107,2	111,8	83,4	102,8	76,2	99,5
1998	111,6	110,3	40,4	98,4	68,3	98,7
1997						
september	120,4	120,1	62,3	126,2	96,2	131,3
oktober	123,7	130,6	97,9	114,5	90,7	122,0
november	109,0	113,1	65,0	91,3	75,1	97,8
december	91,9	118,2	28,5	71,9	57,9	73,5
1998						
januari	105,9	123,8	44,1	74,7	53,7	71,8
februari	111,3	117,8	50,2	86,1	60,9	92,8
maart	120,8	133,7	80,3	112,7	75,2	112,6
april	117,4	115,5	50,7	108,9	75,0	108,1
mei	109,1	114,7	36,2	106,5	72,8	108,9
juni	127,8	122,3	44,4	128,1	84,7	125,5
juli	104,8	124,9	23,2	98,7	59,5	71,2
augustus	86,4	82,9	36,1	101,4	68,2	107,4
september	125,8	118,1	47,7	117,8	84,4	121,4
oktober	125,5	116,1	31,5	111,1	79,7	114,6
november	115,0	85,9	28,0	77,7	56,6	85,1
december	89,5	68,6	13,2	57,1	49,1	65,1
1999						
januari	97,8	82,7	27,3	90,7	67,4	78,0
februari	101,4	80,4	72,3	75,3	59,5	74,5
maart	117,1	98,4	54,0	116,9	80,3	117,3
april	106,9	111,2	61,6	106,4	82,3	121,1
mei	99,6	92,6	54,1	110,0	81,4	120,6
juni	121,4	98,9	68,6	126,1	91,1	151,5
juli	94,3	106,2	20,9	88,9	63,1	79,0
augustus	85,1	64,7	39,1	105,8	87,7	117,9

België : bruto productie-indexen (1995=100) - vervolg

	Bewerken van natuursteen (26.7)	Overige niet-metaalhoudende minerale producten (26.8)	Metallurgie (27)	Ijzer en staal en ferro-legeringen (EGKS) (27.1)	Buizen (27.2)	Eerste verwerking van staal (27.3)
1995	100,0	100,0	100,0	100,0	100,0	100,0
1996	108,9	96,4	97,8	93,5	79,7	99,0
1997	129,1	105,1	98,2	89,5	89,7	113,8
1998	140,6	101,9	101,2	95,6	89,1	117,4
1997						
september	155,5	140,6	102,3	88,6	105,0	122,5
oktober	168,3	132,8	99,9	81,5	92,6	132,3
november	127,3	98,6	98,1	89,4	84,6	108,3
december	102,5	63,8	95,7	92,5	73,1	99,1
1998						
januari	101,7	85,0	102,1	93,7	94,0	114,6
februari	119,2	87,0	102,5	96,7	101,9	118,2
maart	148,4	112,4	114,1	107,2	106,0	133,9
april	152,9	107,7	108,1	102,7	94,0	123,2
mei	153,8	109,1	105,5	106,8	82,1	115,8
juni	170,1	127,7	108,7	99,6	94,0	128,7
juli	83,9	97,4	89,2	99,9	74,3	52,1
augustus	140,7	106,6	97,0	87,1	69,8	144,1
september	198,9	130,2	107,1	98,5	107,4	132,0
oktober	190,5	116,5	105,5	96,0	97,8	136,9
november	126,0	87,8	102,5	96,5	82,9	122,9
december	101,9	56,5	72,5	63,4	66,1	87,3
1999						
januari	106,4	87,8	96,0	89,6	81,3	113,5
februari	99,4	76,7	96,4	89,0	91,2	108,4
maart	141,5	110,6	106,1	92,4	105,8	131,9
april	150,3	117,1	105,1	96,6	97,2	118,4
mei	146,2	116,0	103,3	95,7	89,3	122,5
juni	168,7	143,3	103,9	93,3	102,5	133,9
juli	76,0	106,7	86,7	95,0	74,7	50,8
augustus	137,7	121,6	97,0	92,4	72,2	120,1
<hr/>						
	Non-ferro metalen (27.4)	Gieten van metalen (27.5)	Producten van metaal (28)	Producten van metaal voor de bouw (28.1)	Metalen recipiënten; radiatoren en ketels voor centrale verwarming (28.2)	Stoomketels (28.3)
1995	100,0	100,0	100,0	100,0	100,0	100,0
1996	105,7	111,5	106,4	106,1	115,6	108,7
1997	107,6	115,7	112,7	106,8	119,8	123,5
1998	105,0	110,7	120,4	118,7	122,5	103,1
1997						
september	119,1	136,6	131,1	127,7	144,3	158,7
oktober	122,0	134,9	136,5	130,6	150,6	93,9
november	110,8	120,8	117,3	111,9	113,2	219,2
december	100,0	113,4	115,3	114,4	115,7	208,2
1998						
januari	112,0	124,3	111,4	105,8	119,9	98,9
februari	106,1	119,9	117,6	108,2	115,9	103,5
maart	118,5	127,6	129,4	119,4	128,6	150,6
april	111,7	123,9	122,3	117,0	108,2	102,0
mei	100,0	105,0	111,9	114,0	99,1	70,1
juni	117,6	121,7	134,5	135,8	131,3	94,6
juli	84,0	84,5	93,1	96,5	91,1	99,8
augustus	99,0	88,6	112,4	109,7	121,8	68,6
september	112,6	118,4	135,6	136,5	148,4	94,9
oktober	110,3	120,2	138,8	138,0	145,3	107,9
november	106,1	107,8	121,5	120,5	123,2	97,0
december	83,0	87,0	116,4	123,8	138,3	150,2
1999						
januari	100,6	103,0	111,2	107,1	112,8	107,5
februari	103,8	108,3	117,7	109,5	107,5	87,0
maart	118,1	126,3	135,2	129,2	132,4	119,6
april	114,2	111,2	133,6	127,6	128,9	151,9
mei	109,6	104,5	126,5	131,7	112,7	149,1
juni	110,6	117,3	152,5	152,2	158,2	187,6
juli	87,5	72,8	102,0	98,8	111,8	128,1
augustus	98,9	76,6	117,0	115,1	118,3	134,8

België : bruto productie-indexen (1995=100) - vervolg

	Smeden, persen, stampen etc. (28.4)	Bekleding metaal, algemene metaalbewerking (28.5)	Scharen, bestekken, gereedschap, ijzerwaren (28.6)	Overige producten van metaal (28.7)	Machines, apparaten en werktuigen (29)	Motoren en mechanisch drijfwerk (29.1)
1995	100,0	100,0	100,0	100,0	100,0	100,0
1996	96,0	116,1	104,5	99,7	98,4	101,7
1997	129,9	140,4	113,2	102,5	102,3	111,7
1998	176,6	152,8	118,4	107,3	105,9	116,7
1997						
september	154,1	173,9	125,4	108,7	109,7	117,0
oktober	153,8	188,5	139,4	118,2	115,7	136,4
november	141,7	155,8	107,9	98,0	102,4	113,9
december	139,1	141,9	106,2	96,1	114,5	105,8
1998						
januari	152,3	147,4	110,1	98,4	92,7	111,3
februari	181,1	161,6	114,8	109,3	103,4	116,9
maart	192,9	163,9	134,8	120,1	117,3	140,9
april	186,0	161,9	132,1	114,6	122,0	138,5
mei	172,9	141,1	110,6	104,9	107,7	113,0
juni	178,0	161,9	144,4	123,3	131,4	125,0
juli	107,5	117,9	98,6	76,9	89,2	104,8
augustus	197,5	121,4	102,9	111,0	93,0	101,8
september	218,3	166,9	130,8	117,7	107,3	109,1
oktober	199,0	177,8	135,2	121,7	106,2	118,9
november	172,8	166,9	111,8	104,7	95,4	109,7
december	161,9	145,3	94,8	85,7	105,5	110,8
1999						
januari	197,7	152,1	101,3	95,3	88,8	94,5
februari	207,5	177,5	119,8	104,9	93,7	111,4
maart	219,8	180,3	132,8	122,0	119,8	131,1
april	203,9	183,8	127,1	114,9	103,9	114,3
mei	203,7	159,6	103,2	109,7	92,7	104,5
juni	272,8	197,4	139,0	121,4	116,7	130,4
juli	155,4	145,3	91,2	77,0	80,5	97,5
augustus	170,0	133,2	109,7	107,5	82,6	103,9

	Machines voor algemeen gebruik (29.2)	Machines voor de landbouw en de bosbouw (29.3)	Gereedschaps- werktuigen (29.4)	Overige machines voor specifieke doeleinden (29.5)	Huishoudapparaten (29.7)	Kantoomachines en computers (30)
1995	100,0	100,0	100,0	100,0	100,0	100,0
1996	107,1	95,8	105,1	91,4	101,8	120,4
1997	101,3	90,8	110,6	98,7	118,0	132,6
1998	94,5	98,2	101,8	110,0	119,0	143,1
1997						
september	108,2	64,2	114,6	116,1	154,8	160,3
oktober	105,0	61,9	131,8	120,7	169,0	167,8
november	97,7	54,3	110,6	101,2	144,5	144,1
december	122,6	75,3	155,7	99,6	139,6	214,6
1998						
januari	82,1	67,3	65,9	102,0	103,7	106,8
februari	87,0	107,5	101,4	113,6	99,0	110,4
maart	100,4	125,9	106,9	120,6	135,8	179,8
april	98,6	135,8	106,3	121,7	115,8	147,5
mei	98,0	128,8	110,4	109,1	109,3	116,1
juni	113,1	189,0	128,2	134,2	146,2	229,6
juli	92,5	30,0	74,8	95,3	113,2	114,6
augustus	74,5	120,7	90,0	96,1	87,0	117,6
september	101,8	73,2	89,7	119,7	146,3	189,7
oktober	92,4	59,0	101,0	113,6	137,2	149,7
november	85,7	58,7	90,8	104,1	124,0	125,6
december	107,9	83,5	156,4	90,5	110,6	130,2
1999						
januari	82,4	87,5	53,7	92,8	101,8	99,1
februari	78,4	93,0	74,1	97,5	107,1	132,0
maart	102,8	124,2	99,8	119,5	130,6	182,4
april	96,2	141,1	84,0	103,5	121,2	113,0
mei	91,2	107,5	83,2	94,1	75,5	134,6
juni	103,8	145,6	115,9	121,0	129,1	201,4
juli	79,3	90,4	68,3	77,8	58,9	129,6
augustus	81,6	31,2	76,5	89,5	57,1	117,4

België : bruto productie-indexen (1995=100) - vervolg

	Elektrische machines en apparaten (31)	Elektromotoren, generatoren, transformatoren (31.1)	Schakel- en verdeelinrichtingen (31.2)	Geïsoleerde kabels en draad (31.3)	Accumulatoren en elektrische batterijen (31.4)	Elektrische lampen en verlichtingsapparaten (31.5)
1995	100,0	100,0	100,0	100,0	100,0	100,0
1996	105,5	119,8	107,5	101,8	100,3	86,6
1997	117,2	132,8	113,3	113,9	116,9	108,9
1998	125,4	147,1	128,3	110,8	128,8	123,0
1997						
september	134,0	146,5	119,9	133,3	163,0	123,5
oktober	135,8	148,1	123,6	147,5	153,0	129,2
november	128,7	116,8	119,3	114,7	176,9	106,8
december	119,8	152,5	120,3	105,3	104,6	110,1
1998						
januari	115,8	128,2	120,5	120,8	102,3	118,6
februari	114,9	121,3	120,6	105,4	116,5	121,9
maart	130,5	148,0	129,8	118,8	125,6	138,5
april	126,8	140,9	144,1	115,8	109,1	131,4
mei	119,5	143,1	125,6	112,3	108,8	111,6
juni	133,9	148,4	132,5	133,8	147,8	123,7
juli	106,9	108,3	112,7	84,5	115,4	103,4
augustus	109,2	156,0	109,6	103,4	95,3	120,3
september	134,1	154,2	131,8	117,7	162,4	134,5
oktober	141,9	169,4	144,5	118,6	160,6	135,7
november	133,7	164,3	122,0	114,8	149,7	122,0
december	138,4	183,2	146,6	84,3	152,6	114,6
1999						
januari	121,3	163,2	119,8	96,8	97,6	122,6
februari	122,2	145,0	119,7	94,2	113,9	127,7
maart	143,5	175,9	154,9	110,2	120,8	136,7
april	132,1	160,7	133,6	122,8	92,6	129,5
mei	121,5	147,8	140,3	103,9	103,2	119,4
juni	147,7	171,8	159,9	119,3	138,8	130,9
juli	112,9	125,7	139,7	83,2	105,2	103,8
augustus	134,0	180,9	133,5	104,0	119,5	125,2
Elektrische benodigdheden (31.6)						
1995	100,0	100,0	100,0	100,0	100,0	100,0
1996	112,6	100,3	93,9	106,0	97,5	90,4
1997	119,4	107,4	110,2	114,5	99,7	96,7
1998	119,9	121,9	126,9	128,1	113,6	111,1
1997						
september	130,2	131,2	130,9	129,1	131,5	99,9
oktober	127,2	123,0	126,7	117,0	124,7	103,9
november	137,9	101,5	115,1	92,6	101,6	104,1
december	124,6	134,9	127,0	138,2	134,3	127,7
1998						
januari	108,0	104,6	108,3	117,1	92,8	93,7
februari	107,5	124,6	130,1	115,2	127,0	102,3
maart	126,1	146,9	157,3	138,0	146,6	114,0
april	118,1	114,9	138,9	127,6	94,8	109,9
mei	116,6	115,1	139,7	134,3	90,3	98,9
juni	127,2	134,2	158,7	153,3	109,3	115,7
juli	111,7	63,8	107,3	27,3	70,6	95,4
augustus	88,3	125,7	101,6	224,0	65,6	99,4
september	120,5	130,4	128,8	133,9	126,6	119,0
oktober	133,0	134,6	136,5	127,6	136,5	132,7
november	137,0	120,5	106,1	107,6	133,2	123,4
december	145,7	147,5	110,3	131,9	170,8	129,4
1999						
januari	125,2	104,7	111,5	88,5	110,5	87,5
februari	128,6	118,8	119,5	92,8	133,1	86,1
maart	151,3	131,5	138,3	133,7	124,9	112,5
april	142,2	112,6	136,5	114,6	100,4	103,8
mei	112,2	99,9	114,9	112,4	84,2	91,6
juni	156,1	145,9	152,9	189,4	112,1	122,3
juli	111,1	68,2	117,6	23,9	77,5	85,5
augustus	138,7	108,3	105,3	164,7	70,5	89,3
Elektronische onderdelen (32.1)						
1995	100,0	100,0	100,0	100,0	100,0	100,0
1996	112,6	100,3	93,9	106,0	97,5	90,4
1997	119,4	107,4	110,2	114,5	99,7	96,7
1998	119,9	121,9	126,9	128,1	113,6	111,1
1997						
september	130,2	131,2	130,9	129,1	131,5	99,9
oktober	127,2	123,0	126,7	117,0	124,7	103,9
november	137,9	101,5	115,1	92,6	101,6	104,1
december	124,6	134,9	127,0	138,2	134,3	127,7
1998						
januari	108,0	104,6	108,3	117,1	92,8	93,7
februari	107,5	124,6	130,1	115,2	127,0	102,3
maart	126,1	146,9	157,3	138,0	146,6	114,0
april	118,1	114,9	138,9	127,6	94,8	109,9
mei	116,6	115,1	139,7	134,3	90,3	98,9
juni	127,2	134,2	158,7	153,3	109,3	115,7
juli	111,7	63,8	107,3	27,3	70,6	95,4
augustus	88,3	125,7	101,6	224,0	65,6	99,4
september	120,5	130,4	128,8	133,9	126,6	119,0
oktober	133,0	134,6	136,5	127,6	136,5	132,7
november	137,0	120,5	106,1	107,6	133,2	123,4
december	145,7	147,5	110,3	131,9	170,8	129,4
1999						
januari	125,2	104,7	111,5	88,5	110,5	87,5
februari	128,6	118,8	119,5	92,8	133,1	86,1
maart	151,3	131,5	138,3	133,7	124,9	112,5
april	142,2	112,6	136,5	114,6	100,4	103,8
mei	112,2	99,9	114,9	112,4	84,2	91,6
juni	156,1	145,9	152,9	189,4	112,1	122,3
juli	111,1	68,2	117,6	23,9	77,5	85,5
augustus	138,7	108,3	105,3	164,7	70,5	89,3
Audio-, video- en telecommunicatie-apparatuur (32)						
1995	100,0	100,0	100,0	100,0	100,0	100,0
1996	112,6	100,3	93,9	106,0	97,5	90,4
1997	119,4	107,4	110,2	114,5	99,7	96,7
1998	119,9	121,9	126,9	128,1	113,6	111,1
1997						
september	130,2	131,2	130,9	129,1	131,5	99,9
oktober	127,2	123,0	126,7	117,0	124,7	103,9
november	137,9	101,5	115,1	92,6	101,6	104,1
december	124,6	134,9	127,0	138,2	134,3	127,7
1998						
januari	108,0	104,6	108,3	117,1	92,8	93,7
februari	107,5	124,6	130,1	115,2	127,0	102,3
maart	126,1	146,9	157,3	138,0	146,6	114,0
april	118,1	114,9	138,9	127,6	94,8	109,9
mei	116,6	115,1	139,7	134,3	90,3	98,9
juni	127,2	134,2	158,7	153,3	109,3	115,7
juli	111,7	63,8	107,3	27,3	70,6	95,4
augustus	88,3	125,7	101,6	224,0	65,6	99,4
september	120,5	130,4	128,8	133,9	126,6	119,0
oktober	133,0	134,6	136,5	127,6	136,5	132,7
november	137,0	120,5	106,1	107,6	133,2	123,4
december	145,7	147,5	110,3	131,9	170,8	129,4
1999						
januari	125,2	104,7	111,5	88,5	110,5	87,5
februari	128,6	118,8	119,5	92,8	133,1	86,1
maart	151,3	131,5	138,3	133,7	124,9	112,5
april	142,2	112,6	136,5	114,6	100,4	103,8
mei	112,2	99,9	114,9	112,4	84,2	91,6
juni	156,1	145,9	152,9	189,4	112,1	122,3
juli	111,1	68,2	117,6	23,9	77,5	85,5
augustus	138,7	108,3	105,3	164,7	70,5	89,3
Medische apparatuur, precisie-instrumenten, etc. (33)						
1995	100,0	100,0	100,0	100,0	100,0	100,0
1996	112,6	100,3	93,9	106,0	97,5	90,4
1997	119,4	107,4	110,2	114,5	99,7	96,7
1998	119,9	121,9	126,9	128,1	113,6	111,1
1997						
september	130,2	131,2	130,9	129,1	131,5	99,9
oktober	127,2	123,0	126,7	117,0	124,7	103,9
november	137,9	101,5	115,1	92,6	101,6	104,1
december	124,6	134,9	127,0	138,2	134,3	127,7
1998						
januari	108,0	104,6	108,3	117,1	92,8	93,7
februari	107,5	124,6	130,1	115,2	127,0	102,3
maart	126,1	146,9	157,3	138,0	146,6	114,0
april	118,1	114,9	138,9	127,6	94,8	109,9
mei	116,6	115,1	139,7	134,3	90,3	98,9
juni	127,2	134,2	158,7	153,3	109,3	115,7
juli	111,7	63,8	107,3	27,3	70,6	95,4
augustus	88,3	125,7	101,6	224,0	65,6	99,4
september	120,5	130,4	128,8	133,9	126,6	119,0
oktober	133,0	134,6	136,5	127,6	136,5	132,7
november	137,0	120,5	106,1	107,6	133,2	123,4
december	145,7	147,5	110,3	131,9	170,8	129,4
1999						
januari	125,2	104,7	111,5	88,5	110,5	87,5
februari	128,6	118,8	119,5	92,8	133,1	86,1
maart	151,3	131,5	138,3	133,7	124,9	112,5
april	142,2	112,6	136,5	114,6	100,4	103,8
mei	112,2	99,9	114,9	112,4	84,2	91,6
juni	156,1	145,9	152,9	189,4	112,1	122,3
juli	111,1	68,2	117,6	23,9	77,5	85,5
augustus	138,7	108,3	105,3	164,7	70,5	89,3

België : bruto productie-indexen (1995=100) - vervolg

	Medische apparatuur, orthopedische artikelen (33.1)	Wetenschappelijke en technische instrumenten (33.2)	Controleapparatuur van industriële processen (33.3)	Optische instrumenten, foto- en filmapparatuur (33.4)	Uurwerken (33.5)	Auto's, aanhangwagens en opleggers (34)
1995	100,0	100,0	100,0	100,0	100,0	100,0
1996	75,5	102,4	68,5	92,3	92,6	98,9
1997	69,3	115,7	99,0	86,5	115,7	96,4
1998	96,9	134,7	100,8	57,8	124,3	100,7
1997						
september	67,0	118,7	126,3	90,5	120,5	101,8
oktober	66,1	128,1	132,5	82,1	136,8	108,2
november	65,1	137,2	101,7	69,2	141,8	91,5
december	76,7	170,6	77,7	119,3	152,0	83,9
1998						
januari	74,1	110,5	120,4	52,1	115,4	84,0
februari	81,9	125,0	93,2	66,8	130,6	93,8
maart	99,8	128,1	116,7	87,1	140,4	101,8
april	96,2	129,4	118,0	60,5	97,4	104,7
mei	85,2	122,5	79,8	49,3	127,5	107,4
juni	88,8	146,9	105,8	64,8	128,1	119,1
juli	92,8	116,9	51,2	51,7	75,9	85,7
augustus	80,7	129,2	73,9	46,1	107,9	71,5
september	106,2	146,6	94,7	56,0	140,7	121,0
oktober	144,8	147,7	125,4	43,8	134,9	119,7
november	112,4	148,4	121,6	47,2	151,0	100,0
december	100,7	166,3	109,0	68,8	142,1	100,3
1999						
januari	80,7	106,2	73,5	38,7	113,6	85,3
februari	85,4	94,0	76,3	52,0	129,3	90,6
maart	105,0	134,4	99,8	47,9	161,0	110,9
april	100,0	127,9	83,5	37,1	104,7	104,0
mei	81,2	113,4	84,1	37,4	104,5	92,1
juni	102,9	149,5	129,4	59,4	100,1	118,1
juli	71,9	111,3	68,8	33,2	94,5	70,5
augustus	74,5	111,5	85,2	38,5	83,9	81,4

	Auto's (34.1)	Carrosserieën en aanhangwagens (34.2)	Onderdelen en accessoires motorvoertuigen (34.3)	Overige transportmiddelen (35)	Scheepsbouw en -reparatie (35.1)	Rollend materieel voor spoor- en tramwegen (35.2)
1995	100,0	100,0	100,0	100,0	100,0	100,0
1996	98,8	102,1	98,9	96,7	98,5	92,8
1997	93,7	115,2	118,9	108,1	86,9	96,9
1998	95,6	140,2	139,8	109,0	81,4	52,8
1997						
september	97,8	126,9	134,9	123,5	95,6	109,6
oktober	103,7	139,8	145,6	117,4	87,5	116,0
november	87,9	113,8	122,3	102,3	68,6	93,8
december	79,1	135,8	113,3	154,4	63,4	95,1
1998						
januari	79,3	121,1	119,8	86,7	80,9	54,7
februari	88,4	137,4	134,2	98,7	80,9	50,2
maart	95,3	154,8	150,4	117,6	90,3	57,8
april	99,3	154,3	142,6	114,2	84,9	48,8
mei	103,9	136,7	133,3	111,8	76,1	43,8
juni	113,3	166,9	162,7	124,4	90,1	52,9
juli	81,0	119,9	123,0	71,8	65,2	29,2
augustus	67,4	94,8	108,3	121,0	65,0	46,0
september	115,9	146,1	167,5	114,0	90,6	45,8
oktober	114,3	152,9	166,5	116,7	92,6	47,4
november	94,9	147,2	135,6	120,0	81,6	82,2
december	95,1	151,3	134,7	111,5	79,7	75,6
1999						
januari	77,9	134,1	146,9	101,5	108,7	35,4
februari	84,6	133,1	138,8	117,1	102,8	72,2
maart	102,7	161,0	180,0	131,4	116,4	50,3
april	96,4	154,2	166,0	124,0	111,3	49,4
mei	83,8	134,7	165,5	125,7	106,7	55,3
juni	110,5	173,0	178,9	152,6	135,6	70,4
juli	64,2	108,7	124,2	94,4	87,7	31,4
augustus	77,0	97,2	124,9	135,8	89,2	57,4

België : bruto productie-indexen (1995=100) - vervolg

	Lucht- en ruimtevaartuigen (35.3)	Motorrijwielen en rijwielen (35.4)	Overige transportmiddelen, n.e.g. (35.5)	Meubels; overige industrie (36)	Meubels (36.1)	Bewerking van edelstenen en juwelen (36.2)
1995	100,0	100,0	##	100,0	100,0	100,0
1996	95,5	112,5	##	92,4	98,2	86,2
1997	118,2	101,1	##	89,0	96,1	78,6
1998	137,2	99,6	##	89,5	102,5	60,5
1997						
september	140,3	80,6	##	103,0	109,9	97,5
oktober	131,6	63,3	##	105,5	114,7	90,0
november	118,8	62,2	##	89,4	95,1	84,1
december	210,1	53,4	##	86,8	93,3	76,5
1998						
januari	98,8	80,8	##	81,3	96,1	45,0
februari	120,5	92,8	##	91,2	104,1	57,7
maart	142,4	138,9	##	100,5	112,3	79,1
april	139,5	149,7	##	92,3	104,0	68,9
mei	142,6	134,2	##	85,4	97,6	57,1
juni	159,3	119,1	##	97,2	112,6	61,6
juli	82,8	105,7	##	71,1	75,4	65,6
augustus	169,2	86,5	##	65,6	80,5	26,9
september	148,4	77,3	##	107,1	119,9	84,5
oktober	152,7	71,7	##	102,6	120,5	60,6
november	151,0	72,5	##	92,5	107,2	59,2
december	139,2	66,5	##	87,3	100,1	60,5
1999						
januari	130,2	73,7	##	79,0	99,7	33,7
februari	134,3	97,6	##	82,5	104,6	30,1
maart	166,1	139,5	##	99,4	122,6	45,3
april	152,5	148,1	##	88,8	105,2	48,8
mei	154,0	143,1	##	79,0	95,2	40,7
juni	192,0	116,3	##	103,3	114,0	84,2
juli	121,5	98,3	##	65,9	66,3	72,1
augustus	188,7	68,7	##	69,3	87,8	21,4
	Sportartikelen (36.4)	Spellen en speelgoed (36.5)	Diverse overige industrie (36.6)	Recuperatie van recycleerbaar afval (37)	Recuperatie van recycleerbaar metaalafval (37.1)	Recuperatie van overig recycleerbaar afval (37.2)
1995	100,0	##	100,0	100,0	100,0	100,0
1996	113,2	##	68,5	115,7	106,4	122,3
1997	160,7	##	77,7	125,4	102,8	140,0
1998	130,7	##	83,5	129,8	99,5	147,7
1997						
september	153,4	##	80,5	136,1	111,3	151,9
oktober	168,4	##	98,6	145,1	116,6	163,1
november	169,6	##	82,7	120,0	93,3	136,7
december	154,1	##	84,3	117,3	98,7	129,4
1998						
januari	107,5	##	72,0	136,1	111,0	151,6
februari	105,4	##	90,5	129,6	104,5	144,8
maart	150,7	##	93,9	147,3	117,9	165,1
april	150,7	##	89,3	137,9	109,6	154,9
mei	132,4	##	76,2	125,0	96,2	142,1
juni	150,1	##	90,2	141,5	110,6	159,8
juli	119,9	##	67,7	110,2	77,0	129,9
augustus	113,8	##	59,7	112,8	80,4	131,9
september	95,8	##	92,0	141,4	107,3	161,3
oktober	142,2	##	97,2	135,5	106,6	152,3
november	164,7	##	89,8	124,5	91,4	143,6
december	135,9	##	84,6	116,4	82,4	136,0
1999						
januari	79,8	##	68,2	134,6	97,1	156,1
februari	71,1	##	80,1	127,7	96,7	145,6
maart	188,2	##	91,7	150,6	113,5	172,0
april	159,0	##	77,3	138,6	103,4	158,7
mei	107,0	##	63,1	122,9	89,2	142,3
juni	193,6	##	75,6	147,1	105,5	170,5
juli	91,7	##	64,0	107,2	74,6	125,5
augustus	78,1	##	52,0	121,8	82,6	143,8

België : bruto productie-indexen (1995=100) - vervolg en einde

	Elektriciteit, gas, stoom en warm water (40)	Elektriciteit (40.1)	Gas (40.2)	Water (41)	Bouwnijverheid (45)	Bouwrijp maken van terreinen; bouwen; weg- en waterbouw (45.1-45.2)
1995	100,0	100,0	100,0	100,0	100,0	100,0
1996	104,2	102,8	110,0	101,5	100,5	101,0
1997	105,8	106,2	103,5	104,9	102,9	103,2
1998	113,3	112,6	115,4	110,4	104,8	101,8
1997						
september	96,7	101,7	73,4	105,3	129,4	133,6
oktober	112,7	113,7	107,9	109,5	129,5	131,6
november	116,7	116,4	117,7	103,8	102,7	104,3
december	124,1	117,0	156,2	105,1	80,7	78,4
1998						
januari	130,5	124,0	155,2	113,0	93,8	85,6
februari	115,3	111,2	130,6	103,9	104,8	101,7
maart	117,9	113,8	133,4	110,0	119,7	117,1
april	110,8	108,7	118,2	109,8	108,0	105,6
mei	101,4	106,8	79,3	118,0	110,8	110,9
juni	99,3	103,9	80,6	107,8	125,9	125,6
juli	96,0	99,9	79,8	111,4	60,2	53,5
augustus	98,7	104,5	75,3	113,4	109,2	110,6
september	106,5	110,4	90,4	106,3	126,8	125,9
oktober	119,9	118,5	124,8	115,4	124,8	123,0
november	126,4	120,1	150,4	105,3	97,3	91,4
december	137,9	130,3	167,3	110,5	76,4	71,1
1999						
januari	126,3	129,2	114,2	113,3	99,1	92,6
februari	118,8	116,0	129,1	102,7	88,7	79,6
maart	121,8	119,5	130,1	109,2	121,6	116,4
april	113,2	112,6	115,2	114,9	110,9	106,4
mei	101,7	106,8	81,0	114,2	105,9	102,6
juni	103,2	109,2	78,8	110,5	132,5	128,8
juli	95,1	99,5	76,9	121,3	56,4	47,5
augustus	98,8	104,4	75,5	113,7	115,0	111,9
<hr/>						
	Het bouwrijp maken van terreinen (45.1)	Burgerlijke en utiliteitsbouw; weg- en waterbouw (45.2)	Bouwinstallatie en afwerking van gebouwen (45.3-45.5)	Bouwinstallatie (45.3)	Afwerking van gebouwen (45.4)	Verhuur machines met bedieningspersoneel (45.5)
1995	--	--	100,0	--	--	--
1996	103,3	100,9	99,4	102,9	94,1	177,4
1997	118,9	102,7	102,3	105,3	97,4	190,1
1998	111,8	99,3	110,7	114,9	98,8	146,0
1997						
september	155,5	132,9	120,9	120,4	119,8	211,7
oktober	154,4	130,9	125,3	128,0	120,7	216,8
november	120,8	103,8	99,2	102,7	93,9	176,9
december	92,5	77,9	85,5	92,5	75,9	174,6
1998						
januari	103,6	83,0	110,3	118,3	94,2	134,5
februari	114,1	99,0	111,1	117,0	97,3	139,4
maart	131,0	114,0	124,8	129,6	111,4	156,0
april	117,9	102,8	113,0	117,9	99,9	153,8
mei	118,5	108,3	110,5	111,5	102,1	138,7
juni	131,2	122,6	126,5	125,7	119,0	167,0
juli	61,5	52,0	73,6	81,3	59,7	116,9
augustus	115,4	108,0	106,4	105,8	100,2	134,5
september	134,5	122,8	128,6	129,5	119,3	164,1
oktober	134,0	120,0	128,2	130,5	117,4	169,8
november	105,0	89,0	108,8	116,9	92,6	145,7
december	75,0	69,4	87,0	94,8	72,4	131,8
1999						
januari	89,8	91,9	112,2	107,0	90,8	272,0
februari	84,8	78,7	107,6	102,0	87,1	299,0
maart	113,9	115,6	132,1	121,6	111,1	367,3
april	--	--	119,8	--	--	--
mei	--	--	112,6	--	--	--
juni	--	--	139,9	--	--	--
juli	--	--	74,8	--	--	--
augustus	--	--	121,3	--	--	--

België : productie-indexen (1995=100)

Totale industrie (10-45)

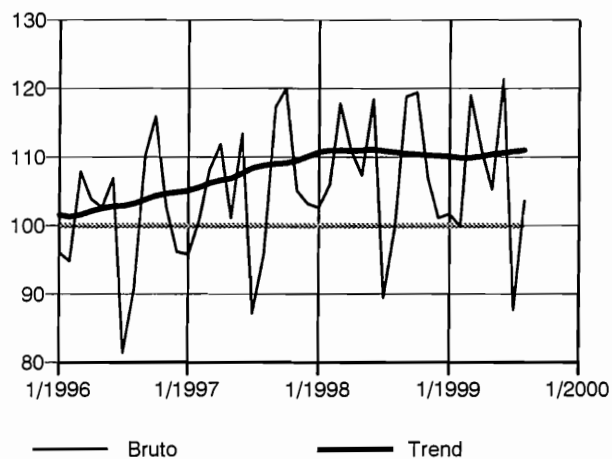

Totale industrie (zonder bouwnijverheid) (10-41)

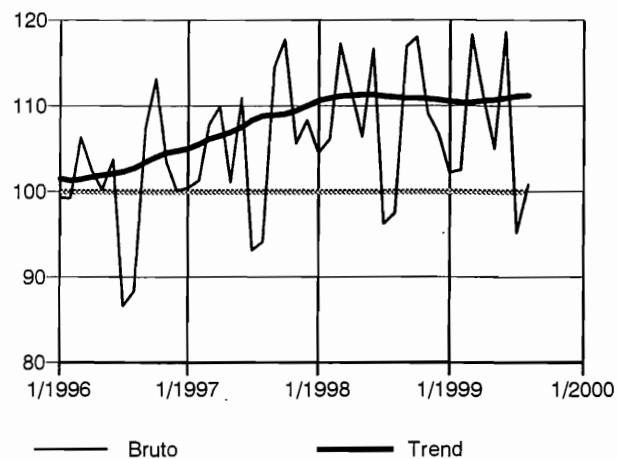

Intermediaire goederen

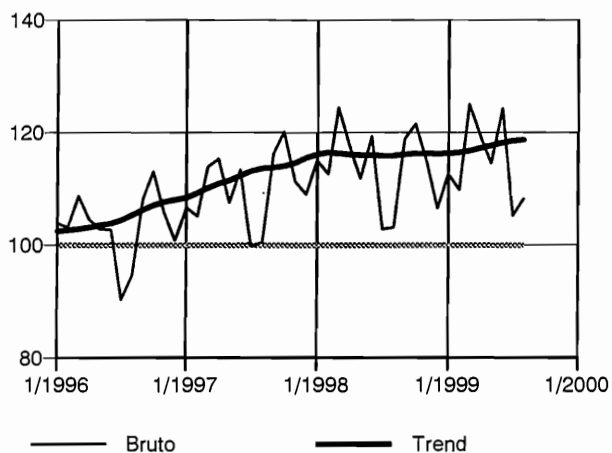

Investeringsgoederen

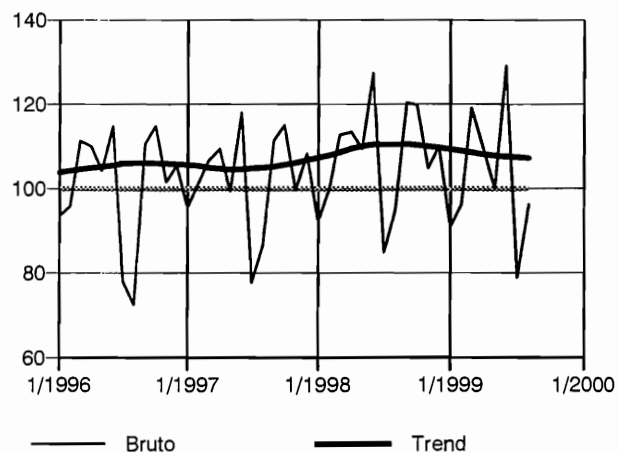

Duurzame consumptiegoederen

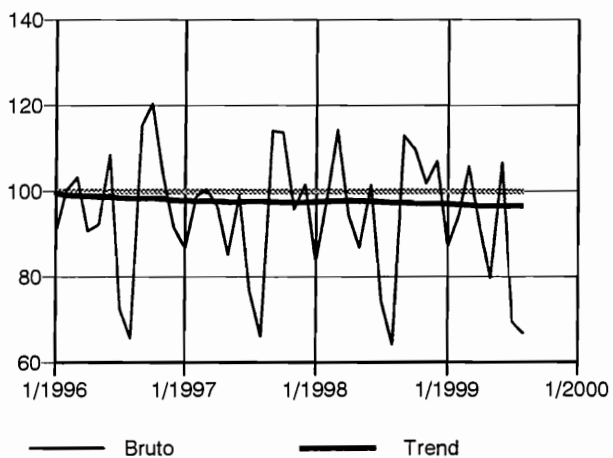

Niet-duurzame consumptiegoederen

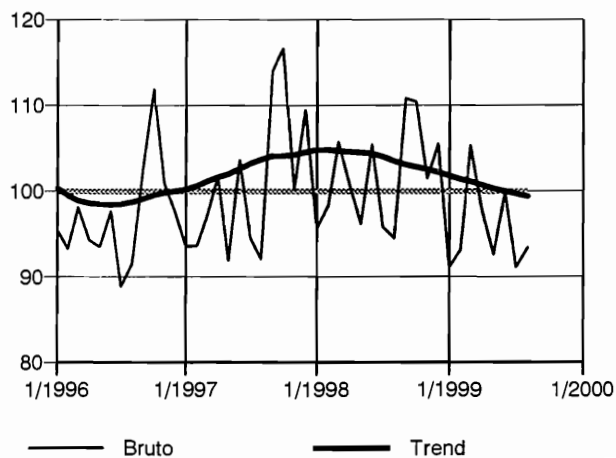

België : productie-indexen (1995=100) - vervolg

Winning van delfstoffen (10-14)

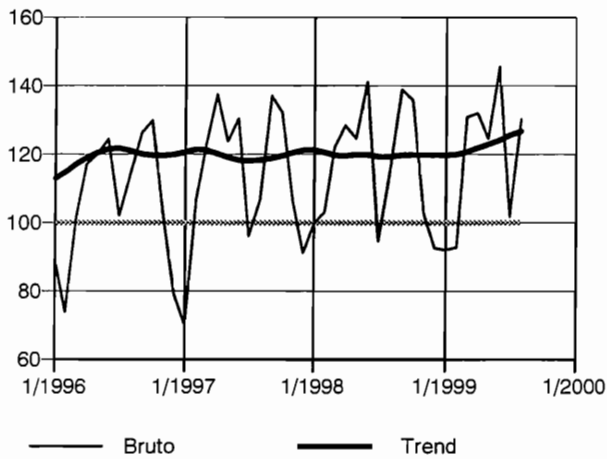

Industrie (15-37)

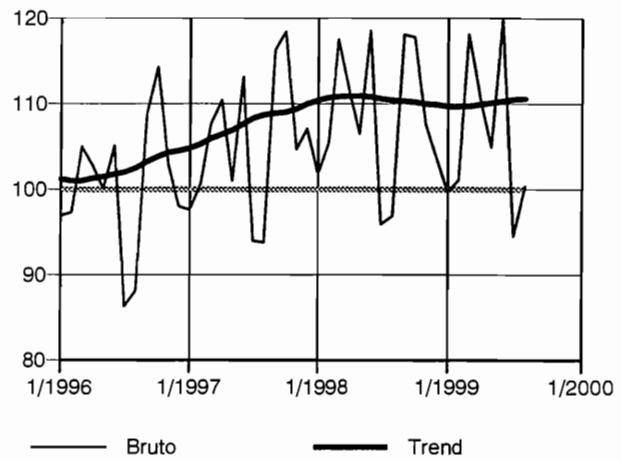

Voedings- en genotmiddelen (15-16)

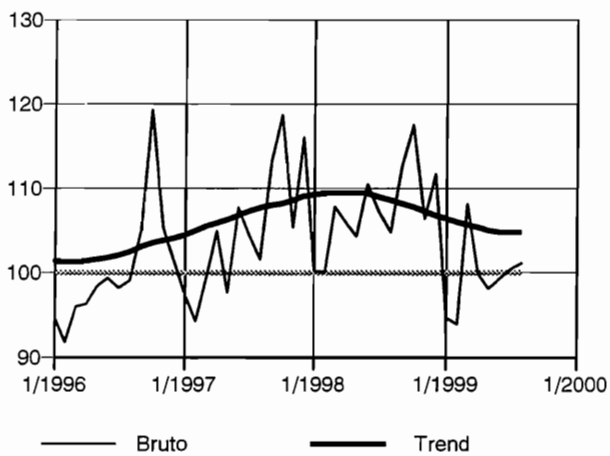

Textiel, kleding, leer en leerproducten (17-19)

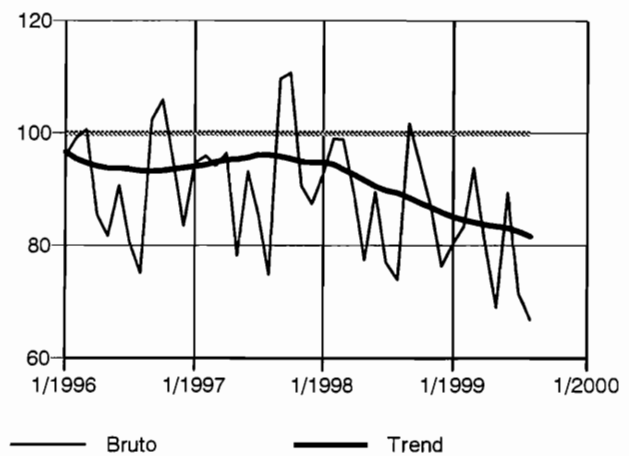

Papier- en kartonnijverheid; uitgeverijen en drukkerijen (21-22)

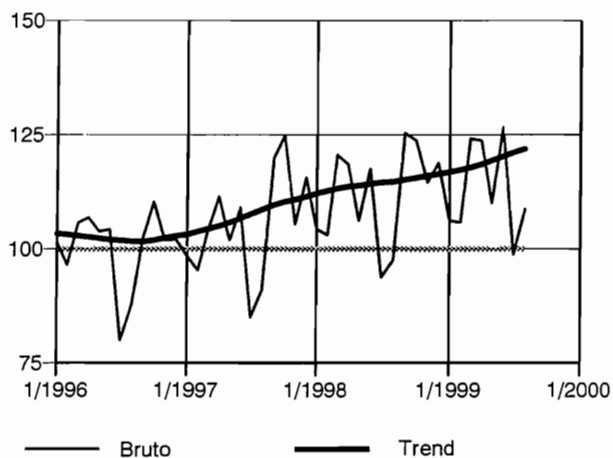

Cokes, geraffineerde aardolieproducten en splijt- en kweekstoffen (23)

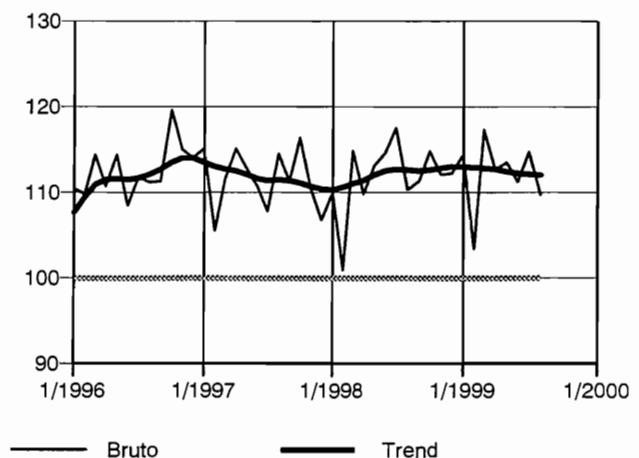

België : productie-indexen (1995=100) - vervolg

Chemische, rubber- en kunststofnijverheid (24-25)

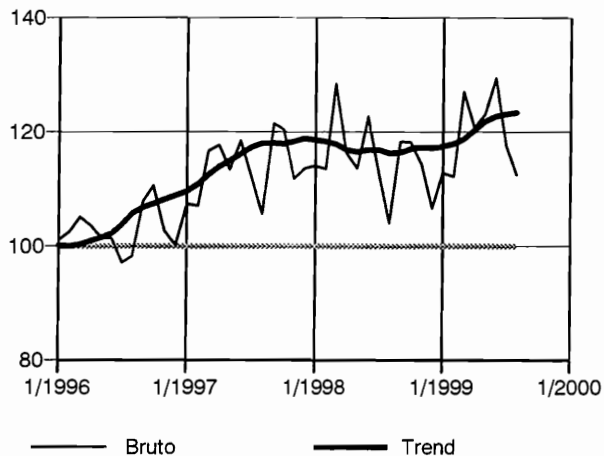

Niet-metaalhoudende minerale producten (26)

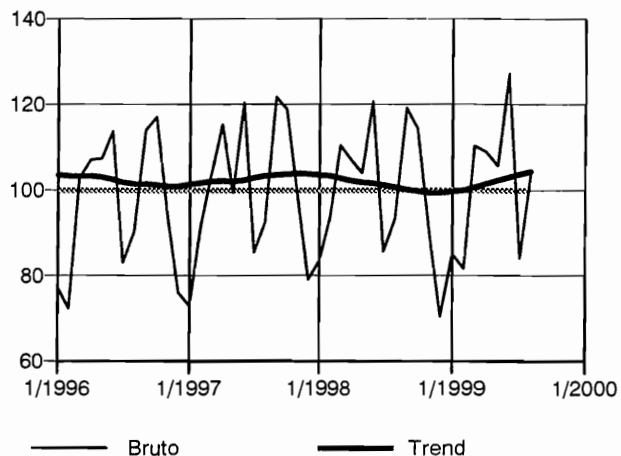

Metallurgie (27)

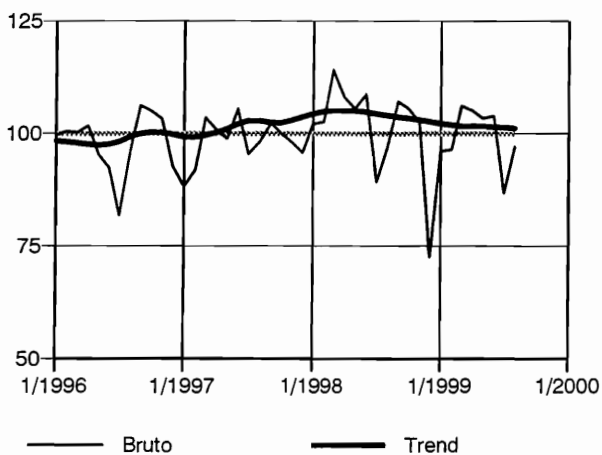

Metaalverwerking (28-35)

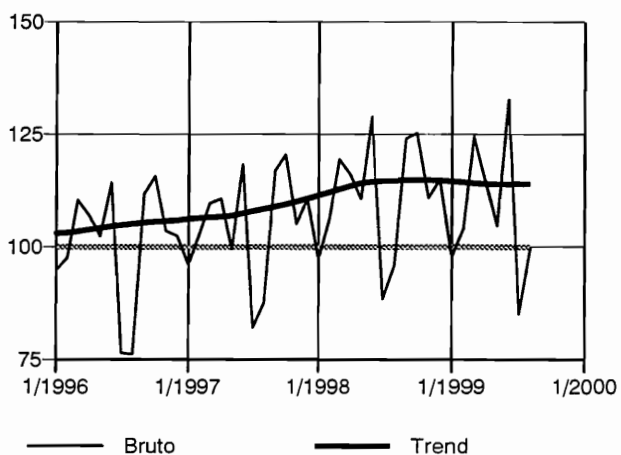

Producten van metaal (28)

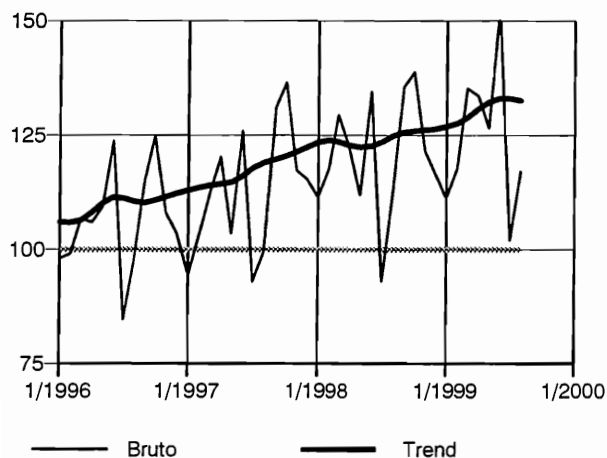

Machines, apparaten en werktuigen (29)

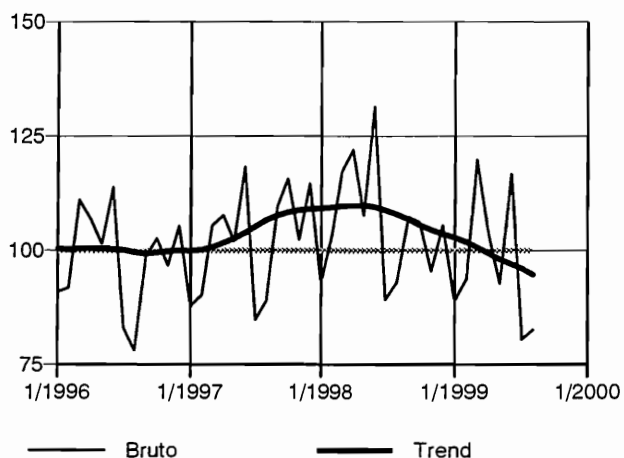

België : productie-indexen (1995=100) - vervolg en einde

Elektrische en elektronische apparaten en instrumenten (30-33)

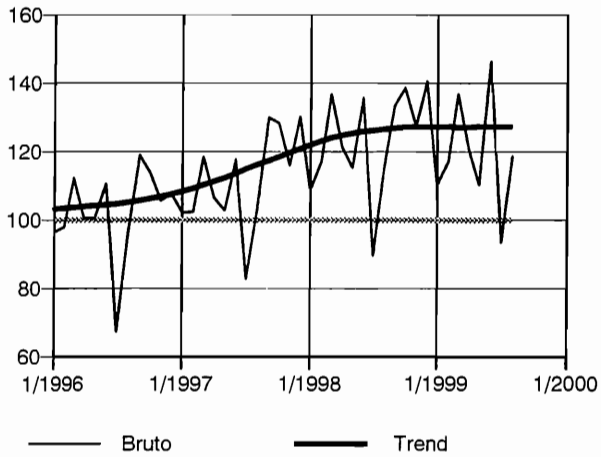

Transportmiddelen (34-35)

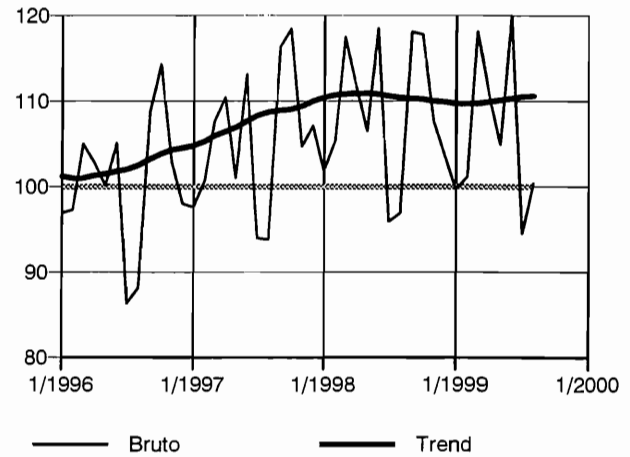

Meubels (36.1)

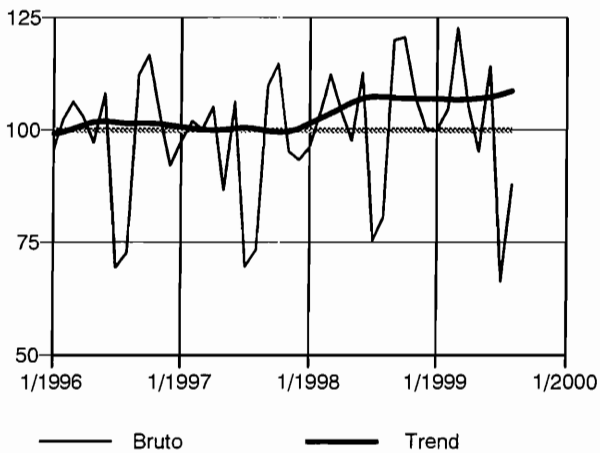

Elektriciteit, gas en water (40-41)

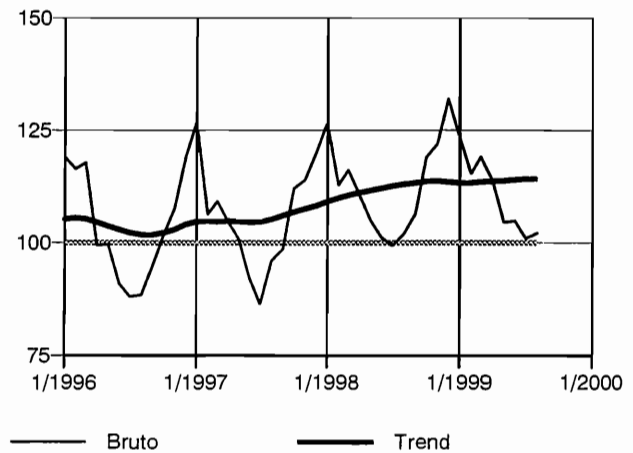

Elektriciteit (40.1)

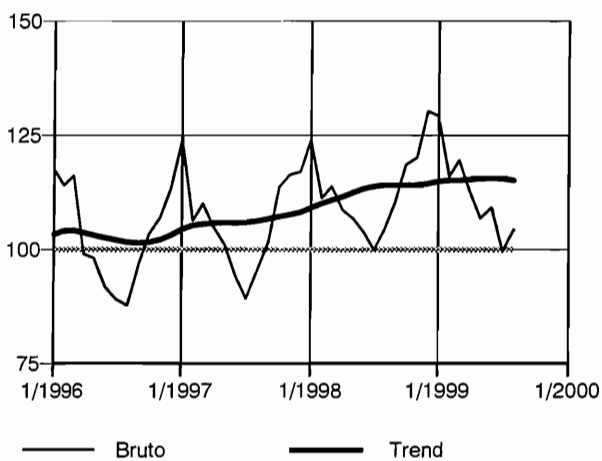

Bouwnijverheid (45)

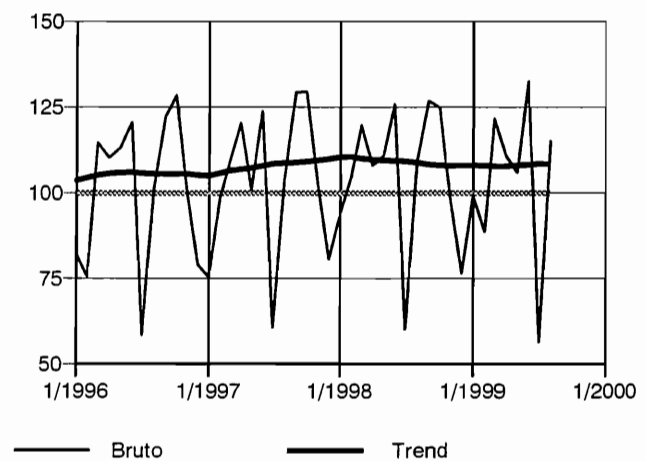

Vlaanderen : bruto productie-indexen (1995=100)

	Totale industrie (10-45)	Totale industrie (zonder bouwnijverheid) (10-41)	Intermediaire goederen	Energie	Intermediaire goederen, zonder energie	Investerings- goederen
1995	100,0	100,0	100,0	--	--	100,0
1996	101,2	101,2	103,7	--	--	101,8
1997	106,7	107,3	112,9	--	--	103,7
1998	110,5	111,4	118,2	--	--	109,3
1997						
september	119,4	117,5	119,4	--	--	114,4
oktober	123,0	121,8	124,7	--	--	120,6
november	106,4	107,2	113,3	--	--	100,7
december	105,2	110,0	112,5	--	--	107,6
1998						
januari	105,0	106,5	118,3	--	--	95,6
februari	108,7	108,8	115,8	--	--	104,7
maart	120,6	120,5	130,3	--	--	114,4
april	112,4	113,2	120,1	--	--	114,0
mei	109,1	108,7	114,8	--	--	112,8
juni	121,2	120,1	124,2	--	--	131,5
juli	92,5	98,1	106,6	--	--	85,3
augustus	101,2	99,6	108,1	--	--	95,4
september	120,8	119,6	123,1	--	--	121,7
oktober	121,4	120,7	126,5	--	--	119,2
november	108,7	111,0	118,5	--	--	105,6
december	104,8	110,1	112,1	--	--	111,5
1999						
januari	103,5	103,9	117,9	--	--	88,3
februari	102,8	105,0	114,8	--	--	95,5
maart	122,2	122,2	132,9	--	--	117,5
april	113,0	113,4	124,2	--	--	109,1
mei	107,1	107,2	119,5	--	--	102,0
juni	125,2	123,9	133,4	--	--	132,6
juli	91,4	97,8	110,5	--	--	79,1
augustus	105,2	103,3	114,2	--	--	94,4
	Duurzame consumptiegoederen	Niet-duurzame consumptiegoederen	Winning van delfstoffen (10-14)	Winning van steenkol, bruinkool en turf (10)	Overige winning van delfstoffen (14)	Industrie (15-37)
1995	100,0	100,0	100,0	100,0	100,0	100,0
1996	96,3	98,0	181,1	--	181,1	100,8
1997	94,8	103,0	243,2	--	243,2	107,1
1998	95,2	104,0	267,1	--	269,0	110,4
1997						
september	116,3	118,0	260,1	--	260,1	119,0
oktober	114,7	120,3	266,6	--	266,6	122,0
november	97,5	103,1	219,1	--	219,1	106,2
december	103,8	110,1	185,4	--	185,4	108,3
1998						
januari	83,5	98,0	237,1	--	238,8	104,3
februari	98,7	100,9	247,1	--	248,8	107,9
maart	113,4	107,4	306,7	--	308,9	119,6
april	93,3	104,2	313,6	--	315,8	113,3
mei	86,1	99,2	287,0	--	289,0	108,6
juni	100,8	107,4	300,9	--	303,0	120,5
juli	73,2	99,1	242,8	--	244,5	97,3
augustus	62,6	96,4	241,6	--	243,3	98,7
september	112,8	113,2	299,6	--	301,7	120,1
oktober	109,2	113,3	303,1	--	305,2	119,3
november	101,9	102,6	221,9	--	223,5	109,1
december	107,1	106,4	204,8	--	206,2	106,9
1999						
januari	86,4	92,4	220,0	--	222,7	101,0
februari	93,8	95,9	216,5	--	219,2	103,1
maart	104,8	109,0	297,9	--	301,5	120,6
april	89,5	101,3	304,5	--	308,2	112,5
mei	77,1	94,7	292,5	--	296,1	107,1
juni	106,0	102,5	353,7	--	358,0	123,4
juli	67,7	95,5	254,8	--	257,9	97,1
augustus	63,5	98,2	281,6	--	285,1	102,9

Vlaanderen : bruto productie-indexen (1995=100) - vervolg

	Voedings- en genotmiddelen (15-16)	Voedingsmiddelen en dranken (15)	Tabak (16)	Textiel (17)	Textiel en kleding (17-18)	Kleding en bont (18)
1995	100,0	100,0	100,0	100,0	100,0	100,0
1996	102,5	102,3	106,5	98,9	92,3	76,8
1997	108,7	108,1	122,7	108,4	94,6	66,0
1998	111,5	110,9	123,7	107,1	89,2	55,5
1997						
september	119,2	118,4	138,2	125,0	110,5	79,9
oktober	123,3	122,7	137,4	134,2	113,8	72,4
november	109,5	109,2	115,3	116,0	94,4	51,7
december	115,5	114,9	129,6	106,5	89,8	56,1
1998						
januari	103,6	103,0	118,2	114,3	94,3	57,2
februari	103,9	103,5	112,6	116,0	100,7	69,4
maart	110,6	110,0	126,0	117,5	100,4	66,6
april	110,7	110,2	121,7	110,8	91,7	56,1
mei	109,8	108,9	130,3	100,8	79,2	41,4
juni	115,0	114,1	138,1	110,4	90,0	52,8
juli	114,3	114,2	116,6	94,0	78,4	49,1
augustus	109,1	109,1	107,5	77,4	71,9	57,1
september	117,3	116,1	145,2	120,0	101,0	64,6
oktober	120,2	119,7	133,0	120,4	97,2	55,4
november	109,3	109,0	116,3	110,5	88,6	49,4
december	114,4	114,1	119,1	93,6	77,6	47,7
1999						
januari	97,7	97,2	106,3	104,8	82,5	42,2
februari	97,1	96,3	114,0	106,3	85,8	48,1
maart	111,4	109,6	151,7	121,5	96,2	50,3
april	104,3	104,0	111,4	107,3	82,6	38,5
mei	103,3	102,1	128,4	94,0	70,3	28,7
juni	101,1	98,7	155,9	119,2	91,4	42,0
juli	105,8	105,6	110,7	93,1	73,5	38,1
augustus	106,2	106,5	97,9	77,9	66,0	43,2

	Leer en schoeisel (19)	Hout en artikelen van hout, kurk, riet, vlechtwerk (20)	Papier en karton; uitgeverijen en drukkerijen (21-22)	Papier en karton (21)	Uitgeverijen, drukkerijen, reproductie opnamen (22)	Cokes, raffinage, splits- en kweekstoffen (23)
1995	100,0	100,0	100,0	100,0	100,0	100,0
1996	105,3	100,7	99,3	98,5	99,6	114,7
1997	116,2	108,0	104,3	109,5	102,3	112,0
1998	121,6	108,4	111,8	117,0	109,8	113,9
1997						
september	130,7	125,7	120,4	121,7	119,8	112,6
oktober	131,3	129,5	125,4	124,4	125,8	118,4
november	121,3	109,0	104,6	108,5	103,1	110,9
december	120,1	99,1	116,0	105,4	120,2	105,7
1998						
januari	112,7	110,2	101,9	115,2	96,6	112,9
februari	121,9	108,2	102,6	116,3	97,1	103,2
maart	129,2	122,2	119,9	127,4	116,9	117,9
april	109,5	120,7	118,8	125,2	116,4	111,9
mei	117,0	108,2	106,7	112,1	104,6	115,5
juni	138,4	123,1	117,4	126,8	113,7	118,2
juli	126,9	87,7	90,5	106,0	84,2	119,6
augustus	107,6	88,4	100,2	102,9	99,2	113,8
september	132,2	118,9	124,7	127,7	123,7	113,7
oktober	125,0	119,1	125,5	122,9	126,7	114,4
november	128,7	105,3	112,7	114,1	112,3	113,6
december	110,8	89,7	120,8	107,5	126,5	113,0
1999						
januari	118,9	104,1	102,9	113,9	98,3	115,1
februari	122,4	104,1	107,1	112,4	105,0	103,4
maart	141,6	127,4	124,4	132,4	121,2	116,7
april	122,9	120,8	128,1	123,2	130,7	112,5
mei	130,8	110,6	111,8	116,0	110,2	115,6
juni	148,5	131,9	128,8	129,8	128,7	117,4
juli	124,5	90,6	99,6	106,8	96,7	118,1
augustus	113,2	92,0	115,5	107,1	119,6	112,9

Vlaanderen : bruto productie-indexen (1995=100) - vervolg

	Chemische nijverheid (24)	Rubber en kunststof (25)	Niet-metaalhoudende minerale producten (26)	Metallurgie (27)	Metaalverwerking (28-35)	Producten van metaal (28)
1995	100,0	100,0	100,0	100,0	100,0	100,0
1996	103,2	100,1	97,5	102,5	101,2	105,7
1997	117,9	108,0	102,9	110,9	105,6	109,8
1998	119,5	116,0	102,8	110,3	113,1	117,5
1997						
september	122,7	120,6	129,5	114,9	119,8	128,4
oktober	120,2	121,8	123,8	122,9	124,7	135,0
november	113,9	103,3	102,1	111,4	105,8	111,8
december	121,8	95,9	80,6	108,7	110,1	112,6
1998						
januari	119,6	113,8	81,8	114,9	99,7	108,1
februari	117,3	111,3	96,4	108,7	110,2	115,7
maart	135,0	128,0	115,3	120,7	121,7	124,9
april	120,0	122,4	112,1	113,1	116,6	117,8
mei	117,7	116,4	111,3	109,9	112,9	109,3
juni	124,4	132,9	127,2	115,0	131,6	129,8
juli	120,7	102,6	82,6	91,8	89,1	93,2
augustus	109,5	102,6	102,5	111,4	96,3	109,4
september	119,3	128,8	125,7	118,5	125,3	133,0
oktober	121,0	123,7	117,6	113,6	125,7	137,3
november	119,0	111,6	91,9	110,4	111,5	119,8
december	110,5	98,7	69,6	96,6	117,0	111,9
1999						
januari	118,0	113,9	84,3	111,6	96,3	106,6
februari	116,3	112,1	82,1	106,8	104,9	116,4
maart	135,5	133,1	116,2	120,5	123,6	131,8
april	126,5	125,9	113,4	115,3	114,8	131,1
mei	129,6	120,2	110,7	114,6	106,3	124,5
juni	136,3	142,4	138,3	114,9	135,7	148,2
juli	129,5	111,1	84,2	92,7	86,1	98,9
augustus	125,2	115,0	113,5	106,5	98,7	115,3
	Machines, apparaten en werktuigen (29)	Elektrische en elektronische apparaten (30-33)	Kantoomachines en computers (30)	Elektrische machines en apparaten (31)	Audio-, video- en telecommunicatie- apparatuur (32)	Medische apparatuur, precisie-instru- menten, etc. (33)
1995	100,0	100,0	100,0	100,0	100,0	100,0
1996	104,4	100,4	122,6	101,7	100,0	87,0
1997	109,5	109,8	141,5	113,5	107,2	93,1
1998	114,4	124,4	151,5	125,9	125,1	103,2
1997						
september	117,9	133,7	184,5	137,4	133,3	99,8
oktober	121,6	128,5	184,1	136,1	122,1	105,8
november	105,8	113,9	168,2	126,6	101,3	98,9
december	118,0	131,2	262,2	111,9	138,4	126,6
1998						
januari	101,1	110,7	121,9	115,8	107,0	100,2
februari	113,3	121,8	117,2	118,4	127,7	107,4
maart	131,1	140,7	179,9	131,8	151,1	112,4
april	129,3	122,7	148,1	131,5	117,4	100,8
mei	116,5	115,7	120,7	117,7	117,7	94,6
juni	144,3	137,6	268,7	130,5	137,9	114,4
juli	101,6	84,3	111,6	105,6	63,5	81,8
augustus	100,7	118,9	116,3	112,3	130,5	91,9
september	109,9	135,0	211,8	134,7	134,1	109,6
oktober	109,3	138,2	142,2	144,3	138,2	109,3
november	102,9	125,8	133,8	130,8	123,7	110,2
december	113,4	142,5	146,4	138,4	153,1	106,3
1999						
januari	92,2	110,3	101,0	119,9	107,3	87,7
februari	100,4	119,9	135,8	124,5	122,8	80,4
maart	125,9	136,5	204,8	139,1	135,4	104,7
april	114,5	120,1	119,0	131,0	115,9	95,5
mei	101,8	110,0	153,6	121,3	101,7	86,7
juni	132,2	150,6	240,1	149,4	151,1	117,2
juli	91,5	93,5	138,6	120,1	69,4	82,5
augustus	84,5	121,1	122,7	139,8	112,3	85,2

Vlaanderen bruto productie-indexen (1995=100) - vervolg en einde

	Transportmiddelen (34-35)	Auto's, aanhangwagens en opleggers (34)	Auto's (34.1)	Overige transportmiddelen (35)	Meubels; overige industrie (36)	Meubels (36.1)
1995	100,0	100,0	100,0	100,0	100,0	100,0
1996	97,9	98,9	98,7	89,3	92,1	98,8
1997	98,3	97,9	95,1	100,3	88,5	97,4
1998	102,1	101,6	96,1	104,7	87,3	102,0
1997						
september	106,2	104,7	100,7	117,0	104,0	112,4
oktober	118,5	117,7	113,8	124,2	105,5	117,6
november	96,9	97,1	93,8	94,2	89,6	97,0
december	88,8	85,6	80,6	112,9	86,9	95,6
1998						
januari	86,9	86,6	81,8	87,8	80,8	98,2
februari	97,7	96,1	90,5	109,5	89,7	104,4
maart	102,2	101,5	94,3	106,6	97,2	111,0
april	105,0	104,4	98,3	109,3	89,9	103,8
mei	110,3	110,4	107,0	107,7	83,3	97,0
juni	121,5	121,9	116,0	116,0	94,3	112,2
juli	84,0	83,6	78,0	85,6	68,5	73,4
augustus	72,0	68,5	63,6	100,5	63,0	79,2
september	122,0	123,7	118,5	105,8	105,3	119,7
oktober	119,0	119,7	113,6	112,1	100,0	120,0
november	101,5	100,0	94,3	112,9	90,6	107,1
december	103,3	103,2	97,9	102,8	85,1	98,7
1999						
januari	83,4	82,2	73,5	90,9	76,6	99,5
februari	91,0	86,7	79,5	121,1	79,9	104,8
maart	109,1	107,5	97,8	119,0	95,8	121,7
april	102,4	100,9	92,1	112,2	84,5	103,1
mei	96,4	90,3	80,9	139,2	75,0	93,0
juni	120,6	115,2	106,2	158,0	100,1	112,7
juli	71,4	64,1	56,1	123,7	62,5	63,4
augustus	82,4	76,3	70,6	125,4	65,6	85,8
<hr/>						
	Recuperatie van recycleerbaar afval (37)	Elektriciteit, gas en water (40-41)	Elektriciteit, gas, stoom en warm water (40)	Elektriciteit (40.1)	Water (41)	Bouwnijverheid (45)
1995	100,0	100,0	100,0	100,0	100,0	100,0
1996	106,2	102,3	102,6	101,6	101,2	101,0
1997	112,7	105,5	105,9	106,1	104,0	103,1
1998	114,2	117,4	121,0	121,8	101,9	105,5
1997						
september	124,6	95,5	93,3	95,7	105,2	128,2
oktober	132,2	114,6	117,0	118,2	104,5	128,8
november	106,8	114,0	117,4	117,3	99,4	102,6
december	101,2	127,0	132,9	130,0	101,5	81,5
1998						
januari	120,4	127,5	133,6	129,8	100,6	96,7
februari	114,3	114,8	119,9	117,8	92,9	107,2
maart	130,6	125,3	129,7	129,0	106,3	120,2
april	122,0	107,0	109,0	107,2	98,5	107,8
mei	109,5	105,1	103,7	107,6	111,6	110,5
juni	124,5	109,9	112,2	117,5	99,9	125,6
juli	93,0	102,8	102,9	106,7	102,5	65,2
augustus	98,7	106,2	105,5	110,5	109,3	108,2
september	126,9	109,4	111,7	115,1	99,7	125,9
oktober	119,6	131,3	137,8	140,0	102,6	124,1
november	110,1	128,5	135,3	132,6	98,8	97,1
december	101,2	141,4	150,7	147,9	100,4	78,5
1999						
januari	118,1	133,6	141,7	146,4	101,0	101,1
februari	113,5	124,2	132,5	133,0	90,8	91,5
maart	135,6	135,3	143,3	145,5	103,0	121,5
april	122,9	116,6	120,2	120,9	101,1	110,4
mei	109,4	101,8	98,8	101,5	111,4	105,7
juni	132,8	121,1	124,8	132,5	105,3	130,7
juli	90,4	100,2	96,3	99,3	113,3	60,5
augustus	105,0	101,6	97,4	100,8	115,6	113,3

Wallonië : bruto productie-indexen (1995=100)

	Totale industrie (10-45)	Totale industrie (zonder bouwnijverheid (10-41)	Intermediaire goederen	Energie	Intermediaire goederen, zonder energie	Investerings- goederen
1995	100,0	100,0	100,0	--	--	100,0
1996	103,0	103,4	103,5	--	--	87,0
1997	105,9	105,4	106,5	--	--	86,6
1998	108,2	107,9	107,1	--	--	98,6
1997						
september	119,8	113,9	114,1	--	--	98,0
oktober	119,7	114,6	113,2	--	--	98,7
november	106,6	106,1	108,1	--	--	88,4
december	101,6	106,8	100,9	--	--	100,6
1998						
januari	101,3	104,8	108,1	--	--	83,8
februari	105,6	106,1	107,6	--	--	88,3
maart	117,9	116,0	113,7	--	--	111,1
april	112,6	111,9	113,9	--	--	106,2
mei	108,8	106,0	108,4	--	--	91,7
juni	120,3	116,2	113,2	--	--	115,4
juli	86,3	95,0	97,0	--	--	74,8
augustus	102,6	98,1	96,6	--	--	90,3
september	120,8	116,3	113,9	--	--	108,4
oktober	120,1	116,0	112,7	--	--	114,6
november	107,7	108,6	108,0	--	--	95,8
december	95,3	100,6	92,5	--	--	103,2
1999						
januari	101,8	102,7	102,9	--	--	91,7
februari	96,4	100,1	99,4	--	--	90,0
maart	116,5	112,5	110,3	--	--	110,0
april	112,0	110,1	111,2	--	--	101,6
mei	109,0	107,4	108,6	--	--	92,1
juni	120,4	112,6	109,5	--	--	113,5
juli	84,6	94,8	96,9	--	--	71,3
augustus	107,8	101,4	100,7	--	--	84,7

	Duurzame consumptiegoederen	Niet-duurzame consumptiegoederen	Winning van delfstoffen (10-14)	Winning van steenkool, bruinkool en turf (10)	Overige winning van delfstoffen (14)	Industrie (15-37)
1995	100,0	100,0	100,0	100,0	100,0	100,0
1996	91,9	103,5	92,0	96,3	91,5	103,5
1997	91,2	103,8	91,1	104,9	89,6	105,7
1998	91,8	105,1	91,3	102,4	89,8	109,5
1997						
september	90,5	111,0	114,3	111,7	114,6	115,1
oktober	106,6	117,5	108,3	106,4	108,5	115,4
november	82,6	101,6	86,6	91,9	86,0	105,1
december	79,1	120,4	74,7	85,4	73,5	107,8
1998						
januari	88,5	97,9	77,0	93,0	75,7	102,9
februari	94,6	101,7	79,5	88,4	78,2	107,2
maart	105,6	110,7	92,2	114,2	90,5	120,4
april	96,3	96,8	98,2	115,5	96,6	112,7
mei	83,9	97,7	97,4	100,2	96,1	106,7
juni	99,4	112,0	113,3	117,3	111,7	122,0
juli	69,7	92,8	70,9	73,3	69,9	96,0
augustus	66,7	99,1	93,4	86,8	92,4	98,4
september	107,1	115,4	111,1	116,8	109,5	119,3
oktober	101,7	114,7	107,4	121,8	105,7	120,5
november	86,8	108,4	81,9	100,9	80,4	109,7
december	101,6	114,0	73,5	101,2	71,9	98,8
1999						
januari	81,5	99,0	70,8	98,3	69,2	102,6
februari	80,2	98,4	72,0	112,7	70,1	101,4
maart	97,2	108,7	102,7	128,2	100,7	117,0
april	88,6	99,8	103,0	132,9	100,9	111,7
mei	90,1	100,6	96,5	117,6	94,7	107,1
juni	90,2	109,3	111,1	140,3	109,0	119,0
juli	58,6	93,7	76,9	75,5	75,9	94,3
augustus	71,6	97,1	104,1	125,5	102,2	100,1

Wallonië : bruto productie-indexen (1995=100) - vervolg

	Voedings- en genotmiddelen (15-16)	Voedingsmiddelen en dranken (15)	Tabak (16)	Textiel (17)	Textiel en kleding (17-18)	Kleding en bont (18)
1995	100,0	100,0	##	100,0	100,0	100,0
1996	104,7	104,7	##	99,9	94,1	77,4
1997	105,4	105,4	##	109,4	93,9	55,8
1998	105,0	105,0	##	123,4	99,1	46,4
1997						
september	106,5	106,5	##	127,7	116,8	87,9
oktober	118,8	118,9	##	135,3	111,2	53,3
november	101,9	101,7	##	112,7	88,0	29,7
december	132,3	132,6	##	110,7	92,2	47,4
1998						
januari	98,7	98,6	##	126,1	101,4	47,7
februari	97,6	97,7	##	131,7	108,9	57,2
maart	108,1	108,1	##	140,7	116,2	60,8
april	98,2	98,2	##	131,9	100,4	36,2
mei	96,8	96,7	##	114,8	87,3	31,4
juni	109,6	109,6	##	139,2	112,0	52,9
juli	95,0	95,0	##	90,9	73,5	35,3
augustus	105,0	105,0	##	100,2	84,9	48,3
september	111,5	111,5	##	137,4	119,4	73,7
oktober	121,1	121,3	##	133,2	99,0	30,7
november	106,7	106,5	##	126,8	96,6	35,0
december	112,3	112,4	##	107,9	89,9	48,3
1999						
januari	96,0	96,0	##	114,2	90,6	40,3
februari	94,4	94,4	##	114,1	87,2	32,6
maart	109,7	109,7	##	136,9	105,4	40,8
april	95,8	95,8	##	112,7	83,2	25,1
mei	93,0	93,0	##	105,0	77,4	23,4
juni	110,2	110,1	##	131,2	100,3	37,3
juli	97,3	97,3	##	88,7	70,1	30,8
augustus	100,4	100,3	##	98,8	75,4	27,8
	Leer en schoeisel (19)	Hout en artikelen van hout, kurk, riet, vlechtwerk (20)	Papier en karton; uitgeverijen en drukkerijen (21-22)	Papier en karton (21)	Uitgeverijen, drukkerijen, reproductie opnamen (22)	Cokes, raffinage, splijt- en kweekstoffen (23)
1995	##	100,0	100,0	100,0	100,0	100,0
1996	##	93,8	104,3	105,9	101,8	102,8
1997	##	104,4	110,4	114,2	104,6	103,2
1998	##	122,3	116,1	122,0	108,1	91,5
1997						
september	##	124,7	121,5	126,0	114,7	100,6
oktober	##	129,5	127,1	130,2	122,4	104,2
november	##	103,7	110,6	113,8	105,7	101,3
december	##	105,5	112,7	110,6	115,7	103,8
1998						
januari	##	107,3	120,0	132,9	104,9	88,9
februari	##	108,8	112,7	126,0	97,3	83,1
maart	##	122,9	125,2	135,3	112,8	92,5
april	##	126,8	120,8	128,9	110,4	91,1
mei	##	121,6	108,6	119,3	95,8	92,4
juni	##	158,1	119,3	128,0	108,5	89,8
juli	##	94,9	100,2	114,1	84,5	96,8
augustus	##	104,5	96,0	92,5	97,9	87,7
september	##	145,9	134,6	127,8	138,9	90,1
oktober	##	140,7	121,5	126,1	114,6	99,0
november	##	129,0	122,8	123,8	119,7	92,4
december	##	107,7	112,0	109,4	112,7	95,3
1999						
januari	##	116,1	120,1	126,5	111,6	80,3
februari	##	117,5	113,8	132,0	92,2	73,5
maart	##	143,2	135,3	154,4	112,4	84,4
april	##	135,9	128,1	145,9	106,8	80,1
mei	##	122,0	114,9	129,3	97,6	76,2
juni	##	157,8	136,7	153,4	116,5	74,7
juli	##	98,9	113,3	130,2	93,0	74,3
augustus	##	134,8	113,0	122,9	100,6	72,5

Wallonië : bruto productie-indexen (1995=100) - vervolg

	Chemische nijverheid (24)	Rubber en kunststof (25)	Niet-metaalhoudende minerale producten (26)	Metallurgie (27)	Metaalverwerking (28-35)	Producten van metaal (28)
1995	100,0	100,0	100,0	100,0	100,0	100,0
1996	103,2	99,7	95,9	95,3	106,4	107,7
1997	105,5	114,2	99,5	87,7	111,0	118,5
1998	103,3	108,1	98,6	95,4	122,4	126,3
1997						
september	115,2	132,3	117,0	92,7	119,7	138,2
oktober	112,1	136,1	117,2	76,8	123,3	133,2
november	109,9	121,7	97,7	87,5	110,1	136,0
december	103,2	113,4	78,8	84,3	119,0	115,9
1998						
januari	101,5	100,5	86,7	91,4	107,4	122,3
februari	105,5	108,0	93,2	100,5	114,1	123,4
maart	111,8	117,1	108,3	112,4	134,4	139,4
april	97,5	114,2	104,6	108,1	129,5	132,3
mei	101,2	101,5	99,2	106,3	115,9	118,1
juni	110,7	116,6	116,6	107,3	143,7	145,5
juli	99,0	105,3	92,1	92,5	91,7	86,1
augustus	92,9	89,9	87,4	83,5	110,2	120,8
september	104,5	119,6	116,4	98,4	135,3	140,2
oktober	103,4	122,0	115,8	101,3	141,1	141,9
november	102,1	113,9	92,4	98,7	123,3	123,8
december	110,0	88,7	70,7	44,9	123,2	122,0
1999						
januari	101,1	99,3	87,8	80,3	117,5	125,9
februari	98,7	113,2	82,9	87,7	115,5	118,0
maart	100,3	118,4	106,7	92,6	142,0	145,3
april	102,6	113,7	106,5	97,8	131,2	140,0
mei	108,2	116,4	103,6	94,3	118,3	138,5
juni	96,8	126,5	119,2	95,6	143,8	166,5
juli	92,1	105,8	87,1	80,7	94,6	107,1
augustus	85,0	84,3	95,9	90,9	114,5	123,6
	Machines, apparaten en werktuigen (29)	Elektrische en elektronische apparaten (30-33)	Kantoorcomputers en computers (30)	Elektrische machines en apparaten (31)	Audio-, video- en telecommunicatie- apparatuur (32)	Medische apparatuur, precisie-instru- menten, etc. (33)
1995	100,0	100,0	100,0	100,0	100,0	100,0
1996	89,5	110,3	100,4	112,5	115,1	95,3
1997	98,2	119,1	82,3	123,8	119,0	94,8
1998	109,2	119,9	347,1	124,9	82,2	114,7
1997						
september	106,1	119,3	63,0	126,5	90,7	99,4
oktober	116,6	131,4	122,4	136,0	159,9	92,7
november	107,1	122,4	71,2	127,1	114,1	102,8
december	108,4	128,6	90,9	135,5	79,2	120,1
1998						
januari	94,2	106,2	294,0	117,8	76,1	65,3
februari	104,0	102,2	363,9	110,4	68,5	79,5
maart	112,8	120,9	229,0	129,1	76,8	104,7
april	130,9	114,8	326,4	118,4	78,6	115,2
mei	110,4	115,7	369,7	123,6	87,5	91,4
juni	131,9	130,7	262,4	142,1	83,8	100,8
juli	81,8	107,1	195,5	108,8	75,9	114,7
augustus	96,5	100,5	464,1	104,8	70,6	93,5
september	120,1	126,7	459,1	130,0	80,7	133,5
oktober	121,0	139,8	457,0	134,8	99,1	182,9
november	99,1	139,4	254,5	144,6	86,2	142,6
december	108,2	135,0	489,8	134,4	102,6	152,5
1999						
januari	99,2	115,2	273,8	130,5	62,3	72,0
februari	99,8	111,5	515,4	121,5	59,4	90,9
maart	129,8	142,2	285,3	157,3	70,0	110,3
april	102,2	126,9	270,0	140,2	61,8	100,4
mei	92,2	113,9	191,5	123,2	76,6	89,3
juni	109,6	136,5	489,7	147,0	66,1	124,2
juli	73,7	93,0	203,0	101,2	54,0	75,0
augustus	93,5	113,6	284,2	125,6	44,9	90,2

Wallonië : bruto productie-indexen (1995=100) - vervolg en einde

	Transportmiddelen (34-35)	Auto's, aanhangwagens en opleggers (34)	Auto's (34.1)	Overige transportmiddelen (35)	Meubels; overige industrie (36)	Meubels (36.1)
1995	100,0	100,0	##	100,0	100,0	100,0
1996	111,7	113,8	##	101,3	94,1	92,6
1997	107,7	105,2	##	118,1	92,4	87,7
1998	127,4	128,2	##	119,0	98,5	95,2
1997						
september	117,2	113,2	##	133,8	95,6	93,0
oktober	114,6	112,9	##	121,0	115,2	112,2
november	88,7	84,4	##	106,7	92,4	91,9
december	118,1	102,6	##	186,0	90,8	85,5
1998						
januari	106,9	105,8	##	109,0	90,7	85,9
februari	120,9	122,4	##	108,3	100,6	95,4
maart	150,3	154,0	##	124,9	113,8	111,1
april	134,1	134,9	##	125,1	105,0	97,5
mei	115,8	114,2	##	120,8	94,9	91,2
juni	154,9	158,0	##	132,5	112,5	106,7
juli	88,3	92,4	##	62,7	77,0	71,7
augustus	117,2	114,1	##	130,3	73,3	72,0
september	144,3	145,2	##	134,5	114,0	111,4
oktober	150,2	152,3	##	133,3	108,4	108,8
november	124,4	123,2	##	126,9	92,8	89,9
december	122,5	122,2	##	120,2	100,0	101,5
1999						
januari	123,3	123,9	##	115,9	88,9	85,8
februari	124,1	125,8	##	112,2	89,7	82,6
maart	144,1	140,5	##	151,4	115,1	109,9
april	144,8	144,4	##	139,9	105,0	101,9
mei	124,2	123,5	##	121,2	96,1	93,3
juni	155,0	153,0	##	155,6	111,3	102,1
juli	99,8	105,3	##	75,1	70,2	63,0
augustus	120,6	109,2	##	157,2	76,1	77,4
	Recuperatie van recycleerbaar afval (37)	Elektriciteit, gas en water (40-41)	Elektriciteit, gas, stoom en warm water (40)	Elektriciteit (40.1)	Water (41)	Bouwnijverheid (45)
1995	100,0	100,0	100,0	100,0	100,0	100,0
1996	153,9	104,9	105,6	105,1	102,5	101,3
1997	175,1	106,9	105,9	106,2	110,0	107,4
1998	185,1	104,1	102,2	100,5	110,3	109,0
1997						
september	184,4	107,6	106,0	109,7	112,6	141,0
oktober	195,1	111,5	107,9	107,9	122,7	138,2
november	169,6	114,1	115,3	115,1	110,3	108,1
december	173,9	108,0	105,0	99,2	117,5	82,2
1998						
januari	192,4	118,8	120,4	116,3	113,3	88,1
februari	184,0	105,9	105,4	102,4	107,4	103,6
maart	210,3	100,7	97,9	93,5	109,7	124,6
april	194,9	111,4	111,6	110,8	110,9	114,6
mei	178,4	104,8	102,9	105,8	110,9	118,7
juni	200,5	91,3	85,5	85,9	110,2	135,3
juli	168,1	94,8	89,8	90,9	111,1	53,7
augustus	163,0	98,0	94,2	96,5	110,1	118,9
september	194,5	104,1	102,6	104,1	108,8	137,0
oktober	192,7	97,8	93,9	90,0	110,4	134,8
november	175,1	108,4	108,7	103,7	107,1	104,2
december	168,0	113,8	113,6	107,1	114,1	75,2
1999						
januari	187,1	108,6	107,8	106,9	110,6	98,4
februari	170,6	99,2	97,9	94,0	103,2	83,8
maart	197,3	95,5	90,7	85,9	113,6	130,0
april	185,4	104,6	103,3	101,8	108,4	118,1
mei	165,1	110,5	110,1	113,4	110,8	114,5
juni	193,2	85,9	79,2	78,9	111,9	147,0
juli	161,0	100,3	97,1	99,2	111,8	49,3
augustus	176,9	107,0	105,4	108,8	111,8	129,6

Brussel : bruto productie-indexen (1995=100)

	Totale industrie (10-45)	Totale industrie (zonder bouwnijverheid (10-41))	Intermediaire goederen	Energie	Intermediaire goederen, zonder energie	Investerings- goederen
1995	100,0	100,0	100,0	--	--	100,0
1996	98,5	99,4	110,2	--	--	97,9
1997	95,5	96,5	110,8	--	--	87,7
1998	99,2	101,5	123,3	--	--	85,5
1997						
september	100,0	95,7	102,1	--	--	83,9
oktober	104,8	100,9	121,7	--	--	73,1
november	93,5	93,9	118,9	--	--	69,0
december	103,0	113,0	132,0	--	--	102,8
1998						
januari	94,7	96,3	134,5	--	--	62,1
februari	95,7	96,0	126,8	--	--	70,2
maart	108,9	109,3	129,5	--	--	97,0
april	102,8	104,7	125,8	--	--	94,3
mei	93,9	92,7	115,2	--	--	79,0
juni	104,5	102,9	121,9	--	--	92,8
juli	80,7	92,5	106,2	--	--	84,4
augustus	91,8	90,4	100,8	--	--	81,8
september	107,8	106,4	120,8	--	--	93,1
oktober	111,0	111,5	131,8	--	--	100,7
november	100,1	105,1	128,7	--	--	85,9
december	99,6	110,5	138,0	--	--	85,8
1999						
januari	95,9	98,4	128,5	--	--	107,9
februari	97,3	102,1	134,9	--	--	87,1
maart	113,7	116,4	146,5	--	--	108,2
april	106,6	109,2	137,3	--	--	100,4
mei	94,3	95,7	119,7	--	--	82,2
juni	109,8	108,4	131,0	--	--	106,3
juli	80,3	91,7	113,1	--	--	88,1
augustus	94,5	93,6	109,3	--	--	88,9

	Duurzame consumptiegoederen	Niet-duurzame consumptiegoederen	Winning van delfstoffen (10-14)	Winning van steenkool, bruinkool en turf (10)	Overige winning van delfstoffen (14)	Industrie (15-37)
1995	100,0	100,0	--	--	100,0	100,0
1996	98,6	87,3	--	--	--	97,7
1997	97,1	85,1	--	--	--	95,0
1998	105,4	85,2	--	--	--	98,3
1997						
september	91,6	98,0	--	--	--	98,6
oktober	88,4	95,9	--	--	--	99,6
november	68,7	81,5	--	--	--	89,8
december	73,2	97,8	--	--	--	107,6
1998						
januari	68,8	77,7	--	--	--	85,6
februari	104,1	77,9	--	--	--	89,5
maart	145,1	90,0	--	--	--	105,4
april	112,0	84,1	--	--	--	102,7
mei	106,9	72,9	--	--	--	91,9
juni	121,0	84,0	--	--	--	104,9
juli	93,1	79,2	--	--	--	92,2
augustus	94,1	82,8	--	--	--	89,9
september	102,1	98,3	--	--	--	108,6
oktober	119,4	90,6	--	--	--	108,0
november	105,8	89,9	--	--	--	98,8
december	93,2	95,5	--	--	--	102,2
1999						
januari	69,0	71,3	--	--	--	93,9
februari	93,0	69,2	--	--	--	97,5
maart	108,0	80,5	--	--	--	114,7
april	125,7	73,4	--	--	--	107,9
mei	112,0	70,2	--	--	--	95,8
juni	110,0	74,5	--	--	--	111,5
juli	91,6	60,1	--	--	--	89,3
augustus	114,1	69,2	--	--	--	93,5

Brussel : bruto productie-indexen (1995=100) - vervolg

	Voedings- en genotmiddelen (15-16)	Voedingsmiddelen en dranken (15)	Tabak (16)	Textiel (17)	Textiel en kleding (17-18)	Kleding en bont (18)
1995	100,0	100,0	##	100,0	100,0	100,0
1996	82,3	96,6	##	91,6	63,9	55,1
1997	83,2	98,6	##	56,3	48,1	43,9
1998	84,3	98,2	##	58,7	41,4	35,4
1997						
september	86,7	102,4	##	63,5	76,5	74,8
oktober	91,2	113,6	##	61,6	48,8	43,6
november	89,2	116,6	##	46,0	20,3	14,3
december	104,9	140,5	##	45,3	27,5	22,6
1998						
januari	79,0	93,2	##	54,5	43,2	38,5
februari	76,3	88,2	##	68,6	48,1	41,0
maart	88,3	102,9	##	69,2	38,8	29,8
april	82,4	93,8	##	58,3	28,0	19,6
mei	73,3	82,0	##	53,2	22,2	14,0
juni	76,5	83,8	##	56,0	35,3	28,8
juli	73,3	78,6	##	51,8	44,8	41,0
augustus	75,9	84,1	##	62,0	71,8	70,7
september	86,0	98,8	##	67,0	77,0	75,6
oktober	98,0	116,9	##	59,5	31,4	23,4
november	96,1	121,9	##	57,7	32,6	25,2
december	106,5	134,2	##	47,3	24,2	17,7
1999						
januari	71,6	83,1	##	35,1	20,0	15,9
februari	74,4	88,3	##	46,0	25,3	19,8
maart	88,5	102,7	##	47,5	22,7	16,7
april	79,4	92,5	##	42,5	25,8	21,0
mei	75,5	87,6	##	34,8	21,2	17,3
juni	75,1	87,0	##	40,7	25,1	20,5
juli	66,0	74,4	##	36,5	30,6	27,4
augustus	69,0	80,6	##	33,8	48,7	48,0

	Leer en schoeisel (19)	Hout en artikelen van hout, kurk, riet, vlechtwerk (20)	Papier en karton; uitgeverijen en drukkerijen (21-22)	Papier en karton (21)	Uitgeverijen, drukkerijen, reproductie opnamen (22)	Cokes, raffinage, splijt- en kweekstoffen (23)
1995	100,0	100,0	100,0	100,0	100,0	--
1996	80,4	85,8	99,9	100,9	99,8	--
1997	80,0	70,2	101,8	109,1	101,2	--
1998	78,8	69,1	106,7	111,1	106,4	--
1997						
september	84,6	81,4	116,7	112,4	117,1	--
oktober	90,4	77,3	119,6	125,9	119,1	--
november	65,1	59,9	101,8	104,7	101,5	--
december	56,4	67,0	119,3	95,9	121,2	--
1998						
januari	78,3	62,8	94,7	105,5	93,7	--
februari	106,3	73,1	91,6	107,4	90,1	--
maart	106,3	90,5	116,5	114,7	116,9	--
april	89,4	63,3	112,8	117,0	112,5	--
mei	52,7	72,5	100,7	114,7	99,3	--
juni	59,7	87,0	114,9	125,4	114,0	--
juli	41,8	29,8	99,1	106,5	98,5	--
augustus	84,2	48,7	87,6	100,7	86,4	--
september	85,6	66,7	115,6	122,2	115,1	--
oktober	95,8	85,9	118,3	114,2	119,0	--
november	71,9	77,2	111,0	108,6	111,4	--
december	74,0	72,0	118,4	97,3	120,9	--
1999						
januari	75,0	51,8	102,6	99,5	103,2	--
februari	76,4	57,0	90,1	98,7	89,3	--
maart	97,7	73,3	108,8	121,5	107,6	--
april	51,9	46,8	100,0	106,2	99,5	--
mei	51,2	49,3	96,4	101,9	95,9	--
juni	84,0	59,5	104,7	119,7	103,3	--
juli	56,8	46,7	77,1	101,9	74,4	--
augustus	11,5	73,5	82,9	107,2	80,4	--

Brussel : bruto productie-indexen (1995=100) - vervolg

	Chemische nijverheid (24)	Rubber en kunststof (25)	Niet-metaalhoudende minerale producten (26)	Metallurgie (27)	Metaalverwerking (28-35)	Producten van metaal (28)
1995	100,0	100,0	##	100,0	100,0	100,0
1996	113,0	92,1	##	147,8	98,7	110,0
1997	115,1	80,6	##	120,1	93,4	129,5
1998	109,2	82,9	##	122,0	88,9	136,7
1997						
september	115,8	73,1	##	148,6	91,6	139,8
oktober	130,4	89,2	##	66,5	84,2	163,2
november	112,8	103,2	##	125,5	82,9	124,4
december	121,9	93,1	##	117,1	106,0	145,3
1998						
januari	110,6	74,7	##	88,8	67,1	118,5
februari	108,3	86,7	##	139,4	76,2	123,3
maart	117,3	81,4	##	209,6	101,3	153,4
april	122,7	80,8	##	142,9	97,3	145,6
mei	113,5	79,4	##	141,6	82,9	124,0
juni	112,0	79,3	##	91,9	96,6	156,9
juli	108,6	45,4	##	63,6	84,6	112,4
augustus	95,1	63,4	##	102,3	81,4	122,3
september	116,6	79,7	##	111,8	98,3	152,8
oktober	104,5	94,5	##	139,5	103,7	147,6
november	106,3	118,6	##	117,8	87,2	133,8
december	95,8	111,4	##	115,8	91,1	150,7
1999						
januari	99,3	72,9	##	97,8	81,6	122,3
februari	106,2	71,6	##	103,6	85,7	131,2
maart	100,4	83,0	##	155,5	106,1	145,3
april	100,0	68,3	##	85,5	98,2	143,8
mei	109,2	71,5	##	132,2	84,3	114,5
juni	118,8	75,9	##	186,0	106,5	161,5
juli	93,4	34,7	##	38,9	87,3	123,8
augustus	79,7	59,3	##	103,8	86,5	118,7
	Machines, apparaten en werktuigen (29)	Elektrische en elektronische apparaten (30-33)	Kantoomachines en computers (30)	Elektrische machines en apparaten (31)	Audio-, video- en telecommunicatie- apparatuur (32)	Medische apparatuur, precisie-instru- menten, etc. (33)
1995	100,0	100,0	##	100,0	100,0	100,0
1996	79,1	105,3	##	113,8	85,8	100,9
1997	49,6	116,6	##	127,7	93,7	124,9
1998	26,2	117,8	##	119,3	74,8	157,7
1997						
september	45,6	113,9	##	130,1	115,1	103,6
oktober	48,5	117,9	##	126,0	94,6	121,5
november	42,4	129,2	##	172,6	86,7	141,3
december	104,2	121,2	##	132,9	96,7	156,0
1998						
januari	22,0	87,7	##	96,9	65,5	117,6
februari	25,2	100,4	##	87,9	113,1	121,4
maart	30,0	137,2	##	117,2	120,1	145,8
april	28,9	123,9	##	110,7	88,6	161,2
mei	27,5	110,6	##	117,5	67,7	149,4
juni	30,6	125,1	##	126,7	89,2	162,0
juli	23,6	108,6	##	111,7	52,5	143,3
augustus	20,1	103,9	##	90,1	47,0	171,6
september	30,7	132,5	##	154,7	86,3	145,3
oktober	22,7	142,2	##	154,7	68,8	165,8
november	22,7	106,5	##	98,4	65,8	165,9
december	30,7	135,1	##	165,3	33,2	243,1
1999						
januari	20,4	91,2	##	74,9	86,3	130,8
februari	19,1	95,5	##	86,4	76,5	113,0
maart	30,0	122,9	##	112,3	95,5	175,8
april	28,3	105,7	##	86,9	86,6	174,7
mei	24,2	101,8	##	108,6	82,7	133,5
juni	27,6	115,6	##	122,7	98,7	151,8
juli	22,7	96,3	##	90,7	54,3	137,5
augustus	21,3	97,8	##	100,9	73,3	115,9

Brussel : bruto productie-indexen (1980=100) - vervolg en einde

	Transportmiddelen (34-35)	Auto's, aanhangwagens en opleggers (34)	Auto's (34.1)	Overige transportmiddelen (35)	Meubels; overige industrie (36)	Meubels (36.1)
1995	##	##	##	100,0	100,0	100,0
1996	##	##	##	102,1	96,4	97,2
1997	##	##	##	74,5	95,9	84,0
1998	##	##	##	84,4	140,1	134,5
1997						
september	##	##	##	49,7	88,2	86,0
oktober	##	##	##	23,5	78,1	43,4
november	##	##	##	138,7	72,2	52,3
december	##	##	##	98,1	69,0	48,7
1998						
januari	##	##	##	21,2	69,2	66,5
februari	##	##	##	38,9	116,4	121,0
maart	##	##	##	207,0	177,8	152,2
april	##	##	##	73,6	139,7	126,5
mei	##	##	##	72,3	132,4	129,5
juni	##	##	##	131,5	153,4	139,7
juli	##	##	##	30,7	145,2	138,5
augustus	##	##	##	101,5	133,5	139,4
september	##	##	##	52,9	150,6	149,9
oktober	##	##	##	77,1	176,6	163,7
november	##	##	##	119,4	157,0	155,0
december	##	##	##	87,6	129,7	133,2
1999						
januari	##	##	##	112,8	134,9	140,9
februari	##	##	##	49,6	153,1	157,6
maart	##	##	##	86,4	184,2	180,3
april	##	##	##	86,6	198,6	172,2
mei	##	##	##	59,7	171,6	159,7
juni	##	##	##	125,9	190,9	182,7
juli	##	##	##	89,9	172,0	152,7
augustus	##	##	##	89,2	169,5	160,5
<hr/>						
	Recuperatie van recyclebaar afval (37)	Elektriciteit, gas en water (40-41)	Elektriciteit, gas, stoom en warm water (40)	Elektriciteit (40.1)	Water (41)	Bouwnijverheid (45)
1995	100,0	100,0	100,0	100,0	100,0	100,0
1996	118,1	105,6	107,2	100,9	101,0	95,6
1997	123,9	102,2	102,4	99,7	101,4	92,3
1998	169,9	113,5	110,6	99,7	121,3	92,4
1997						
september	113,5	84,4	79,3	91,3	98,7	112,2
oktober	161,6	105,8	106,4	102,8	103,8	115,6
november	132,7	109,5	111,6	98,5	103,6	91,9
december	156,2	133,3	145,7	123,2	98,4	73,5
1998						
januari	175,8	136,1	138,7	101,5	128,5	89,8
februari	167,5	120,2	122,2	103,2	114,6	94,5
maart	155,7	123,6	126,5	111,0	115,2	107,5
april	176,8	112,2	108,2	85,9	123,0	96,9
mei	175,8	95,9	82,5	89,4	132,7	97,1
juni	200,5	95,7	88,4	105,4	115,7	109,2
juli	158,9	93,5	82,7	89,0	123,1	45,5
augustus	143,2	92,3	81,6	95,5	121,7	95,8
september	176,2	98,4	93,2	99,3	112,5	111,8
oktober	168,7	124,8	120,4	110,5	136,6	109,2
november	168,1	128,5	134,4	98,5	112,0	84,8
december	172,2	141,5	149,1	108,2	120,1	67,0
1999						
januari	232,2	115,4	110,5	101,8	129,3	88,7
februari	254,6	119,7	121,1	103,6	114,3	83,4
maart	284,4	122,2	124,4	111,4	114,3	105,7
april	275,9	113,6	106,0	86,3	135,7	99,1
mei	230,2	94,5	84,0	89,0	125,7	90,2
juni	257,0	95,7	88,2	105,8	118,1	113,3
juli	182,9	100,6	86,7	105,0	142,5	47,8
augustus	203,2	93,8	82,6	95,7	127,2	96,5

Gewesten : productie-indexen - trend (1995=100)

Totale industrie (10-45)

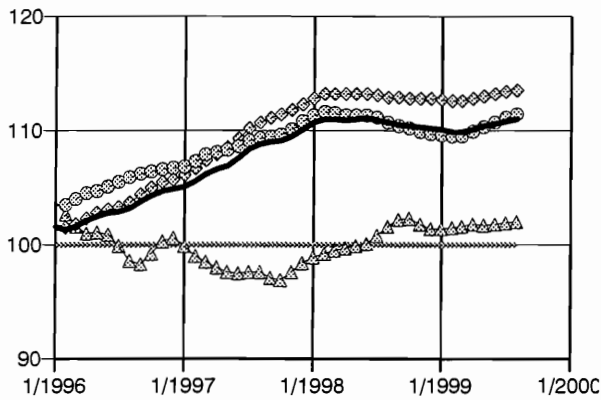

— België ▲ Brussels Hoofdstedelijk Gewest
 ◆ Vlaams Gewest ● Waals Gewest

Totale industrie (zonder bouwnijverheid) (10-41)

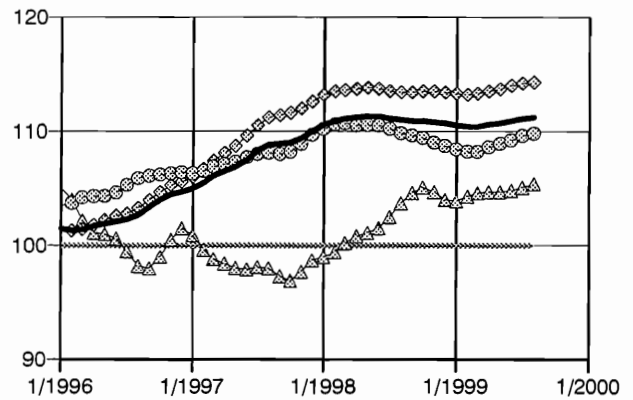

— België ▲ Brussels Hoofdstedelijk Gewest
 ◆ Vlaams Gewest ● Waals Gewest

Industrie (15-37)

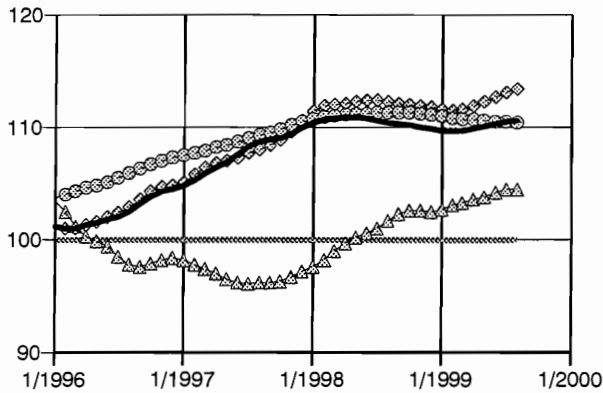

— België ▲ Brussels Hoofdstedelijk Gewest
 ◆ Vlaams Gewest ● Waals Gewest

Chemische, rubber- en kunststofnijverheid (24-25)

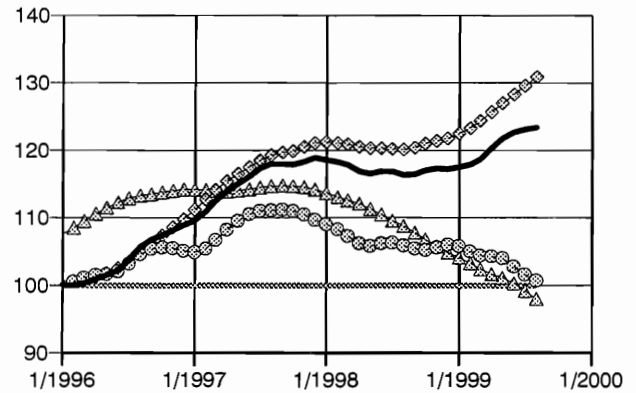

— België ▲ Brussels Hoofdstedelijk Gewest
 ◆ Vlaams Gewest ● Waals Gewest

Metaalverwerking (28-35)

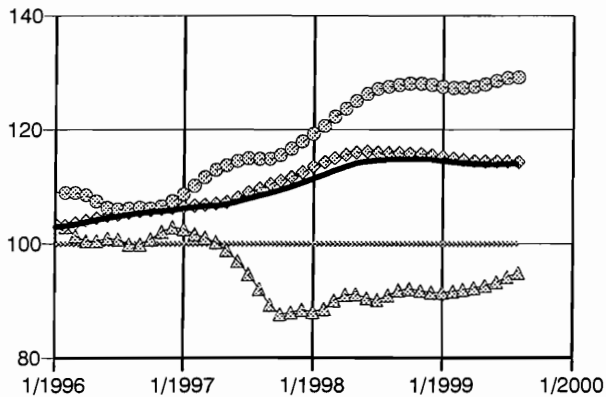

— België ▲ Brussels Hoofdstedelijk Gewest
 ◆ Vlaams Gewest ● Waals Gewest

Bouwnijverheid (45)

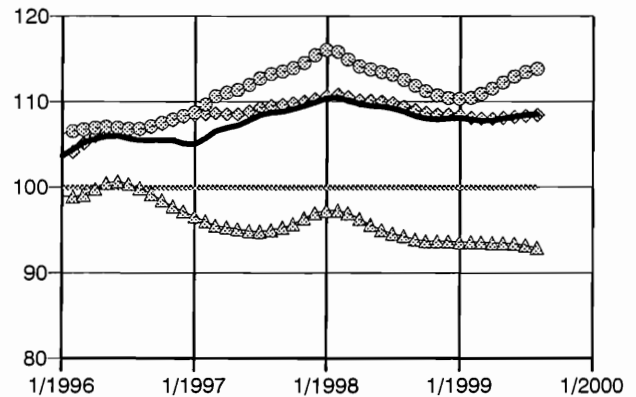

— België ▲ Brussels Hoofdstedelijk Gewest
 ◆ Vlaams Gewest ● Waals Gewest

Methodologische toelichting bij de afzetprijindexen binnenlandse markt (voorheen: productieprijsindexen)

Vanaf juni 1998 is de Europese Verordening inzake Kortetermijnstatistieken in werking getreden. De Verordening verplicht de lidstaten een aantal indicatoren te berekenen, waaronder afzetprijindexen, en ze bepaalt nauwkeurig aan welke eisen qua eenheid van waarneming, reikwijdte, detail, tijdigheid, ... die indicatoren moeten voldoen.

Voor de vroegere productieprijsindexen heeft dit een aantal gevolgen:

- de benaming '*productieprijsindexen (prijs betaald aan producent, binnenlandse markt)*' wordt vervangen door de officiële benaming van de Verordening: **afzetprijindexen binnenlandse markt**; voorlopig zijn dit de enige afzetprijzen waarover België beschikt, maar de Verordening legt ook de berekening op van 'afzetprijindexen buitenlandse markt' en 'afzetprijindexen' (binnenlandse en buitenlandse markten samen);
- volgens de Verordening inzake Kortetermijnstatistieken en volgens een oudere verplichting die al van december 1993 stamt, moeten de afzetprijindexen geleverd worden in de activiteitennomenclatuur **Nace Rev.1**; om hieraan te voldoen, werden in de NIS-publicaties de voorheen gebruikte codes (Nace-70) omgezet in Nace Rev.1-codes; omdat nog niets veranderd werd aan het systeem van enquêteren en berekenen, zijn er tussen de oude en de nieuwe nomenclatuur discontinuïteiten die op dit moment niet op te lossen zijn; als gevolg daarvan konden een aantal reeksen niet verdergezet worden, en zijn een aantal nieuwe reeksen voorlopig nog leeg; als de berekeningsmethodologie aan de nieuwe nomenclatuur wordt aangepast, zal alles beschikbaar zijn;
- alle inlichtingen over de manier waarop specifieke Nace-70 codes werden omgezet in Nace Rev.1, kunt u krijgen bij de **Eenheid Conjunctuurindicatoren** van het NIS:
 tel. ++ (32) (0)2/548 6571
 ++ (32) (0)2/548 6594
 fax ++ (32) (0)2/548 6572
- de berekening zelf van de afzetprijindexen binnenlandse markt, aan de hand van een maandelijkse enquête, gebeurt door de **Dienst voor het Indexcijfer** van het **Ministerie van Economische Zaken** (tel. 02/206 49 51 of 02/206 50 09); voor meer inlichtingen over de *concrete cijfers* en over de *huidige methodologie* kunt u bij hen terecht;
- in de toekomst zal, om aan de verplichtingen van de Verordening te voldoen, de methodologie van de **afzetprijindexen binnenlandse markt** volledig herzien moeten worden, en zullen ook **afzetprijindexen buitenlandse markt** en **globale afzetprijindexen** berekend moeten worden; dit impliceert onder andere een meer recent basisjaar, een nieuw wegingenschema, een vernieuwde korf van typeproducten en een actualisering van het aangeversbestand; voor meer inlichtingen over de voorziene hervormingen kunt u de Eenheid Conjunctuurindicatoren contacteren.

Afzetprijnsindexen binnenlandse markt (1980=100)

	Totale industrie (zonder bouwnijverheid (10-41))	Intermediaire goederen	Energie	Intermediaire goederen, zonder energie	Investerings- goederen	Consumptiegoederen
1995	137,8	125,6	101,7	--	162,8	152,1
1996	138,6	125,7	106,8	--	163,8	154,2
1997	141,0	127,6	109,6	--	163,8	158,4
1998	139,3	125,6	103,1	--	163,8	156,5
1997						
augustus	142,7	130,0	113,2	--	163,8	159,4
september	142,6	129,4	111,4	--	163,8	160,1
oktober	142,4	129,3	111,4	--	163,8	159,7
november	142,1	129,0	110,7	--	163,8	159,5
december	141,1	127,9	107,8	--	163,8	158,3
1998						
januari	140,4	126,6	104,8	--	163,8	158,3
februari	140,5	126,7	104,0	--	163,9	158,5
maart	140,3	126,7	103,2	--	163,9	157,7
april	141,0	128,4	106,0	--	163,9	156,9
mei	141,0	128,3	106,3	--	164,0	157,0
juni	140,1	127,0	104,4	--	164,0	156,6
juli	140,0	126,9	105,2	--	164,0	156,5
augustus	139,2	125,7	103,1	--	163,6	156,3
september	138,5	124,7	102,5	--	163,6	155,7
oktober	137,7	123,8	101,7	--	163,6	155,1
november	136,7	122,4	100,1	--	163,6	154,4
december	135,8	120,4	96,0	--	163,6	155,3
1999						
januari	135,3	119,5	97,3	--	163,6	155,0
februari	135,1	119,0	96,5	--	163,5	155,8
maart	135,6	120,3	99,5	--	163,3	155,3
april	137,1	122,5	103,5	--	163,5	155,6
mei	137,5	123,1	104,0	--	162,8	155,8
juni	137,8	123,6	105,0	--	162,8	155,6
juli	139,1	126,5	110,5	--	162,8	154,5
	Duurzame consumptiegoederen	Niet-duurzame consumptiegoederen	Winning van delfstoffen (10-14)	Overige winning van delfstoffen (14)	Winning van steen (14.1)	Winning van zand en klei (14.2)
1995	--	--	--	190,6	--	--
1996	--	--	--	194,9	--	--
1997	--	--	139,1	198,2	--	--
1998	--	--	140,6	201,6	--	--
1997						
augustus	--	--	139,3	198,6	--	--
september	--	--	139,4	198,7	--	--
oktober	--	--	139,3	198,5	--	--
november	--	--	139,2	198,4	--	--
december	--	--	139,4	198,7	--	--
1998						
januari	--	--	140,1	200,4	--	--
februari	--	--	140,6	201,6	--	--
maart	--	--	140,3	201,0	--	--
april	--	--	140,6	201,7	--	--
mei	--	--	140,7	201,8	--	--
juni	--	--	140,6	201,6	--	--
juli	--	--	140,7	201,7	--	--
augustus	--	--	140,6	201,6	--	--
september	--	--	140,6	201,7	--	--
oktober	--	--	140,6	201,7	--	--
november	--	--	140,6	201,6	--	--
december	--	--	141,1	202,6	--	--
1999						
januari	--	--	141,0	202,3	--	--
februari	--	--	141,3	203,1	--	--
maart	--	--	141,3	203,3	--	--
april	--	--	141,6	203,8	--	--
mei	--	--	141,5	203,6	--	--
juni	--	--	142,0	204,6	--	--
juli	--	--	142,0	204,8	--	--

Afzetsindexen binnenlandse markt (1980=100) - vervolg

	Winning mineralen voor chemie en kunstmest (14.3)	Overige winning van delfstoffen, n.e.g. (14.5)	Industrie (15-37)	Voedings- en genotmiddelen (15-16)	Voedingsmiddelen en dranken (15)	Vlees en vleesproducten (15.1)
1995	--	--	--	145,5	--	113,9
1996	--	--	--	147,5	--	117,6
1997	--	--	141,2	152,4	142,8	123,9
1998	--	--	139,1	149,1	138,8	111,7
1997						
augustus	--	--	143,1	153,8	144,2	126,9
september	--	--	142,9	154,7	145,2	127,7
oktober	--	--	142,7	154,0	144,4	125,6
november	--	--	142,4	153,8	144,1	123,8
december	--	--	141,3	152,5	142,8	119,6
1998						
januari	--	--	140,5	152,2	142,4	118,7
februari	--	--	140,7	152,1	142,3	119,0
maart	--	--	140,3	150,9	140,9	116,5
april	--	--	141,1	149,9	139,9	114,0
mei	--	--	141,0	149,9	139,9	114,0
juni	--	--	140,0	149,2	139,1	112,5
juli	--	--	139,8	149,0	138,4	110,5
augustus	--	--	138,8	148,7	138,1	110,2
september	--	--	138,0	147,7	136,9	108,5
oktober	--	--	137,3	146,8	135,9	106,0
november	--	--	136,4	146,0	135,0	103,4
december	--	--	135,5	147,3	136,3	107,3
1999						
januari	--	--	135,1	146,8	136,0	103,9
februari	--	--	134,6	147,6	136,1	105,1
maart	--	--	135,5	147,0	135,6	105,3
april	--	--	137,1	147,3	135,8	106,0
mei	--	--	137,8	147,3	136,0	107,1
juni	--	--	138,1	147,5	136,1	107,4
juli	--	--	139,6	146,0	134,3	103,3
	Vis en visproducten (15.2)	Groenten en fruit (15.3)	Plant aardige en dierlijke oliën en vetten (15.4)	Zuivelrijverheid (15.5)	Maalderijen; zetmeel en zetmeelproducten (15.6)	Dierenvoer (15.7)
1995	145,1	149,5	119,3	--	--	104,0
1996	148,4	152,1	124,5	--	--	103,5
1997	151,3	166,0	133,9	152,1	151,6	103,9
1998	156,0	158,3	135,7	157,1	149,7	96,0
1997						
augustus	150,3	165,6	133,9	150,6	150,3	103,9
september	152,8	166,8	135,5	156,1	150,5	104,0
oktober	152,8	163,9	135,5	158,0	150,3	102,8
november	153,0	164,4	138,5	159,0	150,1	102,7
december	153,0	163,9	138,3	158,3	150,2	103,5
1998						
januari	153,0	163,5	137,9	160,4	149,9	102,5
februari	153,0	162,3	141,1	158,7	150,1	100,0
maart	153,0	161,1	139,6	156,6	149,8	98,6
april	153,0	161,8	138,6	155,5	149,6	98,4
mei	153,0	161,8	138,3	155,5	149,6	98,1
juni	155,1	161,2	137,8	155,1	149,5	96,7
juli	155,1	162,0	137,7	156,5	148,4	95,5
augustus	159,0	163,2	134,9	157,4	149,2	95,2
september	159,0	150,8	130,8	157,8	150,3	92,1
oktober	159,0	150,2	130,7	158,8	150,0	90,9
november	159,7	150,8	131,1	157,9	150,1	91,4
december	159,6	151,0	130,5	155,3	150,0	92,5
1999						
januari	159,6	163,5	129,3	160,0	147,6	92,5
februari	161,6	161,6	127,9	159,1	147,3	92,0
maart	161,3	150,8	127,8	153,3	147,3	91,9
april	161,3	159,8	128,1	152,8	147,3	92,0
mei	161,3	160,8	127,5	150,5	147,5	92,0
juni	161,3	165,1	126,6	149,6	147,5	92,0
juli	161,3	164,6	125,5	149,8	145,6	92,0

Afzetprijindexen binnenlandse markt (1980=100) - vervolg

	Overige voedingsmiddelen (15.8)	Dranken (15.9)	Tabak (16)	Textiel (17)	Bewerken en spinnen van textielvezels (17.1)	Weven van textiel (17.2)
1995	--	--	244,5	--	--	--
1996	--	--	256,9	--	--	--
1997	--	189,8	267,2	137,9	--	--
1998	--	191,5	273,5	137,6	--	--
1997						
augustus	--	189,9	268,5	137,9	--	--
september	--	189,9	268,5	137,8	--	--
oktober	--	189,9	268,5	137,8	--	--
november	--	189,9	269,8	137,8	--	--
december	--	189,9	269,8	138,0	--	--
1998						
januari	--	189,9	269,8	137,9	--	--
februari	--	191,7	269,8	137,9	--	--
maart	--	191,7	269,8	137,8	--	--
april	--	191,6	270,4	137,8	--	--
mei	--	191,6	270,4	137,7	--	--
juni	--	191,6	270,4	137,6	--	--
juli	--	191,6	276,1	137,6	--	--
augustus	--	191,6	276,1	137,5	--	--
september	--	191,7	276,7	137,3	--	--
oktober	--	191,7	277,4	137,3	--	--
november	--	191,8	277,4	137,1	--	--
december	--	191,8	277,3	137,3	--	--
1999						
januari	--	194,3	277,3	137,3	--	--
februari	--	194,3	284,7	137,3	--	--
maart	--	194,3	284,7	137,3	--	--
april	--	194,1	284,7	137,3	--	--
mei	--	194,1	284,7	137,3	--	--
juni	--	194,3	284,7	137,3	--	--
juli	--	192,1	284,7	137,3	--	--
	Textielveredeling (17.3)	Confectie textiel, exclusief kleding (17.4)	Overige textielproducten (17.5)	Gebreide en gehaakte stoffen (17.6)	Gebreide en gehaakte artikelen (17.7)	Kleding en bont (18)
1995	--	146,4	--	--	--	--
1996	--	146,9	--	--	--	--
1997	--	147,6	--	--	--	169,8
1998	--	149,2	--	--	--	173,6
1997						
augustus	--	147,5	--	--	--	170,5
september	--	147,9	--	--	--	170,5
oktober	--	147,9	--	--	--	170,5
november	--	147,9	--	--	--	170,5
december	--	147,9	--	--	--	170,5
1998						
januari	--	149,2	--	--	--	171,4
februari	--	149,2	--	--	--	172,3
maart	--	149,2	--	--	--	172,9
april	--	149,2	--	--	--	172,9
mei	--	149,2	--	--	--	172,9
juni	--	149,2	--	--	--	173,1
juli	--	149,2	--	--	--	173,6
augustus	--	149,2	--	--	--	174,5
september	--	149,2	--	--	--	174,4
oktober	--	149,2	--	--	--	174,9
november	--	149,2	--	--	--	175,3
december	--	149,1	--	--	--	174,8
1999						
januari	--	149,1	--	--	--	174,8
februari	--	149,1	--	--	--	174,8
maart	--	149,1	--	--	--	175,0
april	--	149,1	--	--	--	174,8
mei	--	149,1	--	--	--	174,8
juni	--	149,1	--	--	--	174,6
juli	--	149,1	--	--	--	174,8

Afzetprijnsindexen binnenlandse markt (1980=100) - vervolg

	Kleding van leer (18.1)	Overige kleding (18.2)	Bont (18.3)	Leer en schoeisel (19)	Looien en bereiden van leer (19.1)	Koffers, tassen, overige artikelen van leer (19.2)
1995	--	--	111,4	--	144,1	179,1
1996	--	--	108,8	--	145,4	180,9
1997	--	--	108,8	167,3	147,3	180,6
1998	--	--	108,8	167,5	148,3	178,6
1997						
augustus	--	--	108,8	167,2	148,0	177,9
september	--	--	108,8	167,2	148,0	177,9
oktober	--	--	108,8	167,2	148,0	177,9
november	--	--	108,8	167,2	148,0	177,9
december	--	--	108,8	167,2	148,0	177,9
1998						
januari	--	--	108,8	167,2	148,0	177,9
februari	--	--	108,8	167,2	148,0	177,9
maart	--	--	108,8	167,2	148,0	177,8
april	--	--	108,8	167,2	148,0	177,8
mei	--	--	108,8	167,2	148,0	177,8
juni	--	--	108,8	167,2	148,0	177,8
juli	--	--	108,8	167,2	148,0	177,8
augustus	--	--	108,8	167,5	148,0	179,8
september	--	--	108,8	167,5	148,0	179,8
oktober	--	--	108,8	167,5	148,0	179,8
november	--	--	108,8	168,3	149,7	179,8
december	--	--	108,8	168,3	149,6	179,8
1999						
januari	--	--	108,8	168,3	149,6	179,8
februari	--	--	108,8	168,3	149,6	180,0
maart	--	--	108,8	168,3	149,6	180,0
april	--	--	108,8	169,1	149,6	180,0
mei	--	--	108,8	169,1	149,6	180,0
juni	--	--	108,8	171,3	149,6	193,6
juli	--	--	108,8	171,3	149,6	193,6
	Schoeisel (19.3)	Hout en artikelen van hout, kurk, riet, vlechtwerk (20)	Zagen en schaven, impregneren (20.1)	Panelen en platen van hout (20.2)	Schrijn- en timmerwerk (20.3)	Houten emballage (20.4)
1995	177,9	--	--	--	168,2	132,8
1996	179,2	--	--	--	169,8	126,7
1997	187,3	152,4	--	--	172,7	122,4
1998	187,4	152,8	--	--	173,2	125,6
1997						
augustus	187,4	152,7	--	--	173,2	121,3
september	187,4	152,8	--	--	173,2	121,3
oktober	187,4	152,7	--	--	173,2	121,3
november	187,4	152,3	--	--	173,2	121,3
december	187,4	152,3	--	--	173,2	121,3
1998						
januari	187,4	152,6	--	--	173,2	125,4
februari	187,4	152,6	--	--	173,2	125,4
maart	187,4	152,7	--	--	173,2	125,4
april	187,4	152,8	--	--	173,2	125,4
mei	187,4	152,8	--	--	173,2	125,4
juni	187,4	152,7	--	--	173,2	125,4
juli	187,4	152,7	--	--	173,2	125,4
augustus	187,4	153,2	--	--	173,2	125,4
september	187,4	153,1	--	--	173,2	125,9
oktober	187,4	153,1	--	--	173,2	125,9
november	187,4	152,8	--	--	173,2	125,9
december	187,3	152,8	--	--	173,1	125,9
1999						
januari	187,3	153,0	--	--	173,1	125,9
februari	187,3	154,3	--	--	176,6	125,9
maart	187,3	154,3	--	--	176,6	124,9
april	189,6	154,1	--	--	176,6	122,5
mei	189,6	155,8	--	--	181,3	122,5
juni	189,6	155,8	--	--	181,3	122,5
juli	189,6	155,8	--	--	181,3	122,5

Afzetprijndexen binnenlandse markt (1980=100) - vervolg

	Overige artikelen van hout, kurk, riet, vlechtwerk (20.5)	Papier en karton (21)	Papierpulp, papier en karton (21.1)	Artikelen van papier en karton (21.2)	Drukkerijen en aanverwante diensten (22.2)	Reopgenomen media (22.3)
1995	--	--	147,3	154,5	171,0	--
1996	--	--	142,1	153,2	168,3	--
1997	--	147,5	137,3	153,0	167,5	--
1998	--	150,6	142,9	154,7	177,5	--
1997						
augustus	--	146,8	135,5	152,9	166,4	--
september	--	148,4	139,5	153,2	166,4	--
oktober	--	148,8	140,6	153,2	172,1	--
november	--	149,2	140,7	153,8	172,1	--
december	--	149,4	140,7	154,1	172,1	--
1998						
januari	--	151,1	143,0	155,5	173,0	--
februari	--	151,1	143,4	155,3	173,0	--
maart	--	151,1	143,4	155,3	173,0	--
april	--	151,4	144,1	155,3	179,7	--
mei	--	151,1	144,1	154,9	179,7	--
juni	--	151,0	143,8	154,9	179,7	--
juli	--	151,0	143,6	154,9	177,7	--
augustus	--	150,8	143,3	154,9	177,7	--
september	--	150,6	142,9	154,8	177,7	--
oktober	--	150,2	142,9	154,1	179,6	--
november	--	149,1	140,6	153,6	179,6	--
december	--	148,3	139,3	153,3	179,6	--
1999						
januari	--	147,3	138,3	152,1	171,8	--
februari	--	147,1	137,8	152,0	171,8	--
maart	--	147,1	137,8	152,0	171,8	--
april	--	146,3	136,1	152,0	176,6	--
mei	--	146,1	135,6	151,8	176,6	--
juni	--	146,0	135,6	151,6	176,6	--
juli	--	146,0	135,6	151,5	178,5	--

	Cokes, raffinage, splits- en kweekstoffen (23)	Cokesovenproducten (23.1)	Geraffineerde aardolieproducten (23.2)	Chemische, rubber- en kunststofnijverheid (24-25)	Chemische nijverheid (24)	Chemische basisproducten (24.1)
1995	--	--	53,0	--	--	--
1996	--	--	65,3	--	--	--
1997	--	--	71,0	--	154,7	--
1998	--	--	55,1	--	153,8	--
1997						
augustus	--	--	77,9	--	154,6	--
september	--	--	73,5	--	154,7	--
oktober	--	--	73,9	--	156,2	--
november	--	--	72,2	--	156,7	--
december	--	--	66,1	--	156,2	--
1998						
januari	--	--	60,0	--	155,7	--
februari	--	--	57,9	--	155,2	--
maart	--	--	55,0	--	155,5	--
april	--	--	61,4	--	154,5	--
mei	--	--	61,4	--	154,3	--
juni	--	--	56,8	--	153,8	--
juli	--	--	58,2	--	153,2	--
augustus	--	--	53,4	--	153,4	--
september	--	--	52,3	--	153,2	--
oktober	--	--	52,0	--	152,2	--
november	--	--	50,6	--	152,0	--
december	--	--	41,9	--	152,3	--
1999						
januari	--	--	46,5	--	151,6	--
februari	--	--	43,7	--	151,3	--
maart	--	--	51,2	--	150,8	--
april	--	--	60,5	--	151,1	--
mei	--	--	63,7	--	152,0	--
juni	--	--	65,6	--	152,1	--
juli	--	--	78,9	--	151,6	--

Afzetprijindexen binnenlandse markt (1980=100) - vervolg

	Verdelingsmiddelen en chemie voor landbouw (24.2)	Verf, vernis en drukinkt (24.3)	Farmaceutische nijverheid (24.4)	Zeep, wasmiddelen, parfums, cosmetica (24.5)	Overige chemische producten (24.6)	Synthetische en kunstmatige vezels (24.7)
1995	--	216,6	--	180,9	--	148,9
1996	--	223,0	--	182,7	--	149,9
1997	--	223,3	--	186,0	--	150,5
1998	--	225,0	--	190,6	--	154,1
1997						
augustus	--	223,3	--	186,1	--	150,3
september	--	223,3	--	186,1	--	150,3
oktober	--	223,3	--	187,3	--	152,2
november	--	223,3	--	187,3	--	152,2
december	--	223,3	--	187,3	--	152,2
1998						
januari	--	223,3	--	186,8	--	154,6
februari	--	225,2	--	186,8	--	154,6
maart	--	225,2	--	190,4	--	154,6
april	--	225,2	--	190,4	--	154,6
mei	--	225,2	--	191,0	--	154,6
juni	--	225,2	--	191,0	--	154,6
juli	--	225,2	--	189,9	--	154,3
augustus	--	225,2	--	191,4	--	154,3
september	--	225,2	--	192,4	--	154,3
oktober	--	225,2	--	191,0	--	153,0
november	--	225,2	--	191,0	--	153,0
december	--	225,1	--	194,6	--	153,0
1999						
januari	--	228,1	--	194,6	--	151,8
februari	--	228,1	--	195,1	--	151,8
maart	--	228,1	--	195,1	--	151,8
april	--	228,1	--	193,8	--	151,8
mei	--	228,1	--	193,8	--	151,8
juni	--	228,1	--	193,5	--	151,8
juli	--	228,1	--	193,5	--	151,8
	Rubber en kunststof (25)	Rubber (25.1)	Producten van kunststof (25.2)	Niet-metaalhoudende minerale producten (26)	Glas en glaswerk (26.1)	Keramische producten, excl. tegels, bakstenen (26.2)
1995	145,7	142,0	146,7	168,6	143,7	--
1996	145,8	145,3	145,9	170,0	143,4	--
1997	145,1	145,6	145,0	171,8	142,8	--
1998	145,3	145,6	145,2	179,0	145,6	--
1997						
augustus	145,0	145,7	144,8	171,4	142,4	--
september	145,1	145,7	144,9	171,5	142,4	--
oktober	145,0	145,7	144,8	171,6	142,4	--
november	145,0	145,7	144,8	171,9	144,8	--
december	144,9	145,3	144,8	172,2	144,8	--
1998						
januari	145,2	145,3	145,2	172,5	144,8	--
februari	145,2	145,2	145,2	178,5	144,8	--
maart	145,2	145,2	145,2	179,6	144,8	--
april	145,2	145,2	145,2	179,6	144,8	--
mei	145,2	145,2	145,2	179,7	144,8	--
juni	145,3	145,5	145,3	179,5	144,8	--
juli	145,3	145,5	145,2	179,3	144,8	--
augustus	145,3	145,5	145,3	179,7	144,8	--
september	145,4	146,0	145,3	179,0	144,8	--
oktober	145,4	146,0	145,3	180,5	147,9	--
november	145,0	146,1	144,7	180,5	147,9	--
december	145,8	146,1	145,6	180,1	148,3	--
1999						
januari	145,1	145,5	145,0	180,8	148,3	--
februari	145,1	145,6	145,1	180,8	148,3	--
maart	144,8	145,6	144,6	182,0	148,3	--
april	145,3	145,6	145,3	182,6	148,3	--
mei	145,1	145,6	144,8	182,0	148,3	--
juni	144,3	145,6	144,1	182,3	148,3	--
juli	144,3	145,6	144,1	182,3	148,3	--

Afzetprijnindexen binnenlandse markt (1980=100) - vervolg

	Keramische tegels en plavuizen (26.3)	Dakpannen, bakstenen en overige voor bouw (26.4)	Cement, kalk en gips (26.5)	Artikelen van beton, gips en cement (26.6)	Bewerken van natuursteen (26.7)	Overige niet-metaalhoudende minerale producten (26.8)
1995	--	175,5	188,5	173,9	182,3	--
1996	--	175,8	190,3	176,2	191,7	--
1997	--	176,1	194,4	179,1	196,7	--
1998	--	176,3	224,4	181,3	201,3	--
1997						
augustus	--	176,2	194,4	178,2	197,9	--
september	--	176,2	194,4	178,6	197,9	--
oktober	--	176,2	194,5	178,8	197,9	--
november	--	176,2	194,4	178,2	197,9	--
december	--	176,2	194,4	178,8	197,9	--
1998						
januari	--	176,2	196,4	178,4	197,9	--
februari	--	176,2	227,1	179,4	197,9	--
maart	--	176,2	226,7	182,3	197,9	--
april	--	176,2	228,1	181,6	202,4	--
mei	--	176,2	227,0	182,2	202,4	--
juni	--	176,3	227,1	181,5	202,4	--
juli	--	176,3	226,7	181,3	202,4	--
augustus	--	176,3	226,8	182,5	202,4	--
september	--	176,3	226,7	180,8	202,4	--
oktober	--	176,3	226,6	182,6	202,4	--
november	--	176,3	226,7	182,2	202,4	--
december	--	176,3	226,3	181,1	202,3	--
1999						
januari	--	176,3	227,5	182,5	202,3	--
februari	--	176,3	227,3	182,5	202,3	--
maart	--	176,3	227,8	185,0	202,3	--
april	--	176,3	227,8	186,0	218,5	--
mei	--	176,3	225,3	185,6	218,5	--
juni	--	176,3	227,8	185,3	218,5	--
juli	--	176,3	228,3	185,1	218,5	--
	Metallurgie (27)	Ijzer en staal en ferro-legeringen (EGKS) (27.1)	Buizen (27.2)	Eerste verwerking van staal (27.3)	Non-ferro metalen (27.4)	Gieten van metalen (27.5)
1995	--	140,2	153,5	159,2	111,5	165,9
1996	--	122,6	151,4	155,7	122,3	163,1
1997	128,4	122,0	148,6	149,9	139,1	158,2
1998	131,3	130,3	145,3	149,6	122,5	158,4
1997						
augustus	133,8	124,4	149,3	148,8	159,5	159,2
september	134,8	126,8	149,3	148,8	155,4	159,2
oktober	131,6	126,2	149,3	148,8	140,7	159,2
november	131,7	127,5	150,4	152,2	134,6	160,0
december	132,9	130,1	150,4	152,2	130,8	160,0
1998						
januari	133,3	130,7	150,4	152,2	130,7	160,0
februari	134,3	134,0	149,2	149,3	123,7	160,1
maart	137,1	137,0	149,2	149,3	127,5	160,1
april	137,5	136,6	149,2	149,3	130,9	160,1
mei	137,0	137,4	144,3	151,9	125,1	158,1
juni	135,2	135,3	144,3	151,9	123,5	158,1
juli	133,5	132,2	144,3	151,9	126,4	158,1
augustus	131,9	130,6	144,6	147,7	125,3	157,4
september	129,1	128,6	144,6	147,7	117,8	157,4
oktober	124,9	124,3	144,6	147,7	111,5	157,4
november	121,4	118,9	139,6	147,9	113,7	156,8
december	120,5	117,5	139,6	147,8	113,6	156,8
1999						
januari	115,0	110,3	139,6	147,8	113,0	156,8
februari	113,1	106,0	139,6	146,1	120,3	156,1
maart	112,4	104,6	139,6	146,1	120,9	156,1
april	113,3	105,3	139,6	146,1	123,3	156,1
mei	114,4	105,9	142,6	145,6	127,5	155,3
juni	114,8	107,4	142,6	145,6	123,6	155,3
juli	116,4	107,4	142,6	145,6	133,0	155,3

Afzetprijindexen binnenlandse markt (1980=100) - vervolg

	Metaalverwerking (28.35)	Producten van metaal (28)	Producten van metaal voor de bouw (28.1)	Metalen recipiënten; radiatoren en ketels voor centrale verwarming (28.2)	Stoomketels (28.3)	Smeden, persen, stampen etc. (28.4)
1995	159,9	--	165,7	--	164,9	153,5
1996	160,6	--	166,1	--	164,9	151,8
1997	160,0	156,4	166,7	--	164,9	148,6
1998	159,7	156,1	167,6	--	164,9	145,3
1997						
augustus	160,0	156,3	166,8	--	164,9	149,3
september	160,0	156,3	166,8	--	164,9	149,3
oktober	160,0	156,3	166,8	--	164,9	149,3
november	160,1	156,6	167,0	--	164,9	150,4
december	160,1	156,6	167,0	--	164,9	150,4
1998						
januari	160,1	156,6	167,0	--	164,9	150,4
februari	160,1	156,6	167,2	--	164,9	149,2
maart	160,1	156,5	166,9	--	164,9	149,2
april	160,1	156,5	166,9	--	164,9	149,2
mei	159,8	156,3	168,8	--	164,9	144,3
juni	159,9	156,5	169,3	--	164,9	144,3
juli	159,8	156,3	168,7	--	164,9	144,3
augustus	159,4	155,9	167,3	--	164,9	144,6
september	159,4	155,9	167,3	--	164,9	144,6
oktober	159,4	155,8	167,0	--	164,9	144,6
november	159,1	155,0	167,2	--	164,9	139,6
december	159,1	155,0	167,3	--	164,8	139,6
1999						
januari	159,1	155,0	167,3	--	164,8	139,6
februari	158,8	154,8	167,5	--	164,8	139,6
maart	158,8	154,8	167,3	--	164,8	139,6
april	158,8	154,8	167,5	--	164,8	139,6
mei	158,5	155,3	167,3	--	164,8	142,6
juni	158,5	155,3	167,5	--	164,8	142,6
juli	158,5	155,3	167,3	--	164,8	142,6
	Bekleding metaal, algemene metaalbewerking (28.5)	Scharen, bestekken, gereedschap, ijzerwaren (28.6)	Overige producten van metaal (28.7)	Machines, apparaten en werktuigen (29)	Motoren en mechanisch drijfwerk (29.1)	Machines voor algemeen gebruik (29.2)
1995	--	--	--	--	--	--
1996	--	--	--	--	--	--
1997	--	--	--	170,1	--	--
1998	--	--	--	172,0	--	--
1997						
augustus	--	--	--	170,2	--	--
september	--	--	--	170,2	--	--
oktober	--	--	--	170,2	--	--
november	--	--	--	170,6	--	--
december	--	--	--	170,6	--	--
1998						
januari	--	--	--	170,6	--	--
februari	--	--	--	172,0	--	--
maart	--	--	--	172,0	--	--
april	--	--	--	172,0	--	--
mei	--	--	--	172,0	--	--
juni	--	--	--	172,0	--	--
juli	--	--	--	172,0	--	--
augustus	--	--	--	172,1	--	--
september	--	--	--	172,1	--	--
oktober	--	--	--	172,1	--	--
november	--	--	--	172,6	--	--
december	--	--	--	172,6	--	--
1999						
januari	--	--	--	172,6	--	--
februari	--	--	--	173,1	--	--
maart	--	--	--	173,1	--	--
april	--	--	--	173,1	--	--
mei	--	--	--	173,5	--	--
juni	--	--	--	173,5	--	--
juli	--	--	--	173,5	--	--

Afzetprijnsindexen binnenlandse markt (1980=100) - vervolg

	Machines voor de landbouw en de bosbouw (29.3)	Gereedschaps- werktuigen (29.4)	Overige machines voor specifieke doeleinden (29.5)	Huishoudapparaten (29.7)	Elektrische en elektronische apparaten (30-33)	Kantoomachines en computers (30)
1995	--	--	--	--	--	168,0
1996	--	--	--	--	--	170,8
1997	--	--	--	--	143,7	171,2
1998	--	--	--	--	141,4	173,2
1997						
augustus	--	--	--	--	143,4	171,3
september	--	--	--	--	143,4	171,3
oktober	--	--	--	--	143,4	171,3
november	--	--	--	--	143,1	171,7
december	--	--	--	--	143,1	171,7
1998						
januari	--	--	--	--	143,1	171,7
februari	--	--	--	--	142,1	173,2
maart	--	--	--	--	142,1	173,2
april	--	--	--	--	142,1	173,2
mei	--	--	--	--	141,7	173,2
juni	--	--	--	--	141,7	173,2
juli	--	--	--	--	141,7	173,2
augustus	--	--	--	--	140,6	173,4
september	--	--	--	--	140,6	173,4
oktober	--	--	--	--	140,6	173,4
november	--	--	--	--	140,1	173,9
december	--	--	--	--	140,1	173,8
1999						
januari	--	--	--	--	140,1	173,8
februari	--	--	--	--	138,6	174,3
maart	--	--	--	--	138,6	174,3
april	--	--	--	--	138,6	174,3
mei	--	--	--	--	136,8	174,8
juni	--	--	--	--	136,8	174,8
juli	--	--	--	--	136,8	174,8

	Elektrische machines en apparaten (31)	Elektromotoren, generatoren, transformatoren (31.1)	Schakel- en verdeelinrichtingen (31.2)	Geïsoleerde kabels en draad (31.3)	Accumulatoren en elektrische batterijen (31.4)	Elektrische lampen en verlichtingsapparaten (31.5)
1995	--	--	--	138,3	--	133,5
1996	--	--	--	145,2	--	131,6
1997	--	--	--	147,5	--	128,4
1998	--	--	--	147,1	--	124,2
1997						
augustus	--	--	--	148,0	--	128,1
september	--	--	--	148,0	--	128,1
oktober	--	--	--	148,0	--	128,1
november	--	--	--	148,1	--	128,2
december	--	--	--	148,1	--	128,2
1998						
januari	--	--	--	148,1	--	128,2
februari	--	--	--	147,3	--	125,3
maart	--	--	--	147,3	--	125,3
april	--	--	--	147,3	--	125,3
mei	--	--	--	147,2	--	125,1
juni	--	--	--	147,2	--	125,1
juli	--	--	--	147,2	--	125,1
augustus	--	--	--	146,7	--	122,3
september	--	--	--	146,7	--	122,3
oktober	--	--	--	146,7	--	122,3
november	--	--	--	146,9	--	122,2
december	--	--	--	146,8	--	122,1
1999						
januari	--	--	--	146,8	--	122,1
februari	--	--	--	145,6	--	120,0
maart	--	--	--	145,6	--	120,0
april	--	--	--	145,6	--	120,0
mei	--	--	--	142,5	--	118,4
juni	--	--	--	142,5	--	118,4
juli	--	--	--	142,5	--	118,4

Afzetprijnindexen binnenlandse markt (1980=100) - vervolg

	Elektrische benodigdheden (31.6)	Audio-, video- en telecommunicatie- apparatuur (32)	Elektronische onderdelen (32.1)	Zend- en transmissie- apparatuur (32.2)	Audio- en videoapparatuur (32.3)	Medische apparatuur, precisie-instru- menten, etc. (33)
1995	--	--	--	--	133,5	--
1996	--	--	--	--	131,6	--
1997	--	--	--	--	128,4	--
1998	--	--	--	--	124,2	--
1997						
augustus	--	--	--	--	128,1	--
september	--	--	--	--	128,1	--
oktober	--	--	--	--	128,1	--
november	--	--	--	--	128,2	--
december	--	--	--	--	128,2	--
1998						
januari	--	--	--	--	128,2	--
februari	--	--	--	--	125,3	--
maart	--	--	--	--	125,3	--
april	--	--	--	--	125,3	--
mei	--	--	--	--	125,1	--
juni	--	--	--	--	125,1	--
juli	--	--	--	--	125,1	--
augustus	--	--	--	--	122,3	--
september	--	--	--	--	122,3	--
oktober	--	--	--	--	122,3	--
november	--	--	--	--	122,2	--
december	--	--	--	--	122,1	--
1999						
januari	--	--	--	--	122,1	--
februari	--	--	--	--	120,0	--
maart	--	--	--	--	120,0	--
april	--	--	--	--	120,0	--
mei	--	--	--	--	118,4	--
juni	--	--	--	--	118,4	--
juli	--	--	--	--	118,4	--
	Medische apparatuur, orthopedische artikelen (33.1)	Wetenschappelijke en technische instrumenten (33.2)	Controleapparatuur van industriële processen (33.3)	Optische instrumenten, foto- en filmapparatuur (33.4)	Uurwerken (33.5)	Transportmiddelen (34-35)
1995	--	168,0	--	--	--	182,1
1996	--	170,8	--	--	--	181,1
1997	--	171,2	--	--	--	182,3
1998	--	173,2	--	--	--	183,1
1997						
augustus	--	171,3	--	--	--	182,7
september	--	171,3	--	--	--	182,7
oktober	--	171,3	--	--	--	182,7
november	--	171,7	--	--	--	182,7
december	--	171,7	--	--	--	182,7
1998						
januari	--	171,7	--	--	--	182,7
februari	--	173,2	--	--	--	182,9
maart	--	173,2	--	--	--	182,9
april	--	173,2	--	--	--	182,9
mei	--	173,2	--	--	--	182,9
juni	--	173,2	--	--	--	182,9
juli	--	173,2	--	--	--	182,9
augustus	--	173,4	--	--	--	183,3
september	--	173,4	--	--	--	183,3
oktober	--	173,4	--	--	--	183,3
november	--	173,9	--	--	--	183,9
december	--	173,8	--	--	--	183,8
1999						
januari	--	173,8	--	--	--	183,8
februari	--	174,3	--	--	--	184,3
maart	--	174,3	--	--	--	184,3
april	--	174,3	--	--	--	184,3
mei	--	174,8	--	--	--	184,3
juni	--	174,8	--	--	--	184,3
juli	--	174,8	--	--	--	184,3

Afzetprijsexindexen binnenlandse markt (1980=100) - vervolg

	Auto's, aanhangwagens en opleggers (34)	Auto's (34.1)	Carrosserieën en aanhangwagens (34.2)	Onderdelen en accessoires motorvoertuigen (34.3)	Overige transportmiddelen (35)	Scheepsbouw en -reparatie (35.1)
1995	--	--	--	--	--	--
1996	--	--	--	--	--	--
1997	--	--	--	--	--	--
1998	--	--	--	--	--	--
1997						
augustus	--	--	--	--	--	--
september	--	--	--	--	--	--
oktober	--	--	--	--	--	--
november	--	--	--	--	--	--
december	--	--	--	--	--	--
1998						
januari	--	--	--	--	--	--
februari	--	--	--	--	--	--
maart	--	--	--	--	--	--
april	--	--	--	--	--	--
mei	--	--	--	--	--	--
juni	--	--	--	--	--	--
juli	--	--	--	--	--	--
augustus	--	--	--	--	--	--
september	--	--	--	--	--	--
oktober	--	--	--	--	--	--
november	--	--	--	--	--	--
december	--	--	--	--	--	--
1999						
januari	--	--	--	--	--	--
februari	--	--	--	--	--	--
maart	--	--	--	--	--	--
april	--	--	--	--	--	--
mei	--	--	--	--	--	--
juni	--	--	--	--	--	--
juli	--	--	--	--	--	--
	Rollend materieel voor spoor- en tramwegen (35.2)	Lucht- en ruimtevaartuigen (35.3)	Motorrijwielen en rijwielen (35.4)	Overige transportmiddelen, n.e.g. (35.5)	Meubels; overige industrie (36)	Meubels (36.1)
1995	--	--	--	--	--	152,3
1996	--	--	--	--	--	154,7
1997	--	--	--	--	--	155,0
1998	--	--	--	--	--	152,5
1997						
augustus	--	--	--	--	--	152,6
september	--	--	--	--	--	152,7
oktober	--	--	--	--	--	152,7
november	--	--	--	--	--	152,7
december	--	--	--	--	--	152,6
1998						
januari	--	--	--	--	--	152,8
februari	--	--	--	--	--	152,8
maart	--	--	--	--	--	152,4
april	--	--	--	--	--	152,4
mei	--	--	--	--	--	152,4
juni	--	--	--	--	--	152,4
juli	--	--	--	--	--	152,4
augustus	--	--	--	--	--	152,5
september	--	--	--	--	--	152,5
oktober	--	--	--	--	--	152,5
november	--	--	--	--	--	152,6
december	--	--	--	--	--	152,6
1999						
januari	--	--	--	--	--	152,6
februari	--	--	--	--	--	153,3
maart	--	--	--	--	--	153,6
april	--	--	--	--	--	153,6
mei	--	--	--	--	--	155,3
juni	--	--	--	--	--	155,3
juli	--	--	--	--	--	155,3

Afzetprijindexen binnenlandse markt (1980=100) - vervolg en einde

	Bewerking van edelstenen en juwelen (36.2)	Sportartikelen (36.4)	Spellen en speelgoed (36.5)	Diverse overige industrie (36.6)	Recuperatie van recycleerbaar afval (37)	Recuperatie van recycleerbaar metaalafval (37.1)
1995	82,9	--	--	--	--	--
1996	87,5	--	--	--	--	--
1997	91,0	--	--	--	--	--
1998	88,8	--	--	--	--	--
1997						
augustus	96,9	--	--	--	--	--
september	93,7	--	--	--	--	--
oktober	97,0	--	--	--	--	--
november	93,0	--	--	--	--	--
december	83,5	--	--	--	--	--
1998						
januari	88,9	--	--	--	--	--
februari	90,0	--	--	--	--	--
maart	89,6	--	--	--	--	--
april	93,6	--	--	--	--	--
mei	92,4	--	--	--	--	--
juni	92,7	--	--	--	--	--
juli	89,7	--	--	--	--	--
augustus	84,9	--	--	--	--	--
september	83,5	--	--	--	--	--
oktober	86,5	--	--	--	--	--
november	88,3	--	--	--	--	--
december	85,0	--	--	--	--	--
1999						
januari	85,5	--	--	--	--	--
februari	87,4	--	--	--	--	--
maart	92,4	--	--	--	--	--
april	92,3	--	--	--	--	--
mei	88,3	--	--	--	--	--
juni	80,0	--	--	--	--	--
juli	78,6	--	--	--	--	--
	Recuperatie van overig recycleerbaar afval (37.2)	Elektriciteit, gas en water (40-41)	Elektriciteit, gas, stoom en warm water (40)	Elektriciteit (40.1)	Gas (40.2)	Water (41)
1995	--	--	131,5	131,5	--	209,7
1996	--	--	130,4	130,4	--	219,0
1997	--	--	130,5	130,5	--	226,6
1998	--	--	130,4	130,4	--	230,7
1997						
augustus	--	--	131,9	131,9	--	228,6
september	--	--	131,9	131,9	--	228,6
oktober	--	--	131,5	131,5	--	229,2
november	--	--	131,4	131,4	--	229,5
december	--	--	130,9	130,9	--	228,6
1998						
januari	--	--	129,8	129,8	--	229,8
februari	--	--	129,9	129,9	--	230,1
maart	--	--	130,8	130,8	--	229,3
april	--	--	131,0	131,0	--	229,7
mei	--	--	131,5	131,5	--	230,0
juni	--	--	131,6	131,6	--	230,0
juli	--	--	131,8	131,8	--	231,3
augustus	--	--	131,6	131,6	--	231,4
september	--	--	131,4	131,4	--	231,2
oktober	--	--	129,9	129,9	--	231,8
november	--	--	127,9	127,9	--	232,0
december	--	--	127,0	127,0	--	231,6
1999						
januari	--	--	125,5	125,5	--	231,8
februari	--	--	126,8	126,8	--	230,6
maart	--	--	126,4	126,4	--	230,3
april	--	--	126,0	126,0	--	234,1
mei	--	--	124,9	124,9	--	234,0
juni	--	--	124,8	124,8	--	233,8
juli	--	--	125,0	125,0	--	234,8

ZUIVELNIJVERHEID

	BEREIDING VAN MELK EN ROOM VOOR CONSUMPTIE						PRODUCTIE VAN AFGELEIDE PROD.		
	MELK (X 1.000 L)					ROOM (X 1.000 L)	A. BOTER (X 1.000 L)		
	VOLLE MELK (1)	GEDEELTE- LIJK AF- GEROOMDE MELK	AFGE- ROOMDE MELK	KARNE- MELK	CHOCOLA- DEMELK		MELKERIJ- BOTER	HERBE- WERKTE BOTER	BOTERCON- CENTRAAT, BUTTEROIL, ETC.
1993	26104	31994	8725	1826	4662	4944	2898	1243	8406
1994	24685	31374	7971	1972	4460	4813	2334	1150	7924
1995	22563	32516	8045	2081	4664	5132	2794	1129	8173
1996	22930	33514	6212	1856	5393	5332	2178	1185	8598
1997	21562	30567	6367	2093	5913	6914	2486	2881	7423
1998	20436	29407	6420	2099	5760	7518	2938	2629	6417
1997									
AUGUSTUS	21643	24559	5668	2562	5060	6749	1987	2624	6529
SEPTEMBER	20567	30827	6447	2233	6752	7001	1941	3184	8262
OKTOBER	23137	31098	6610	2143	6863	7334	2109	3167	9528
NOVEMBER	21179	27816	5769	1859	5032	7097	1920	2815	7410
DECEMBER	23647	31354	6882	2048	6871	7929	2830	3776	7114
1998									
JANUARI	21777	28614	6320	2011	5020	6701	2470	2374	6965
FEBRUARI	20710	30739	6622	2101	5333	5395	3086	2402	7459
MAART	21850	28844	6925	1965	6088	7920	2759	3017	6309
APRIL	22816	30311	6911	2120	5512	8684	3685	2645	6503
MEI	20832	30087	5910	2058	5388	7551	4217	2487	6306
JUNI	19765	30805	6804	2236	5116	7953	4106	2706	5930
JULI	18008	28242	5763	2410	5212	7294	3352	2034	4969
AUGUSTUS	18427	23076	5806	2048	5548	7143	2109	2529	5208
SEPTEMBER	19345	29589	6913	2148	6514	7674	2150	2923	6452
OKTOBER	20459	32659	5701	2080	6340	7118	2298	2926	7292
NOVEMBER	19581	29045	6437	1958	5464	7831	1896	2925	7695
DECEMBER	21663	30875	6930	2053	7584	8952	3122	2585	5912
1999									
JANUARI	20038	32375	6461	2018	6517	6240	2520	2312	7084
FEBRUARI	20053	30083	5932	2097	7454	6279	3216	2462	6839
MAART	21382	35173	7339	2250	8623	9003	3222	2859	6889

(1) CONSUMPTIEMELK, MET 36 GR. VETGEHALTE PER LITER

ZUIVELNIJVERHEID (VERVOLG)

	PRODUCTIE VAN AFGELEIDE PRODUCTEN (VERVOLG)						
	B. KAAS (X 1.000 KG)						
	VERSE		HARDE SOORT HOLLANDSE (1)	HALFHARDE SOORT ST.PAULIN (2)	ZACHT SOORT	SMELTKAAS	DIVERSE (3)
	VETTE EN HALFVETTE	MAGERE					
1993	509	1149	714	813	84	4503	2589
1994	338	1121	737	827	73	4265	2776
1995	330	1129	582	823	69	4295	2772
1996	342	1047	510	855	50	4467	1708
1997	334	1544	485	-	33	4580	2555
1998	361	1236	416	-	24	4409	2846
1997							
AUGUSTUS	333	1545	443	-	54	2139	2447
SEPTEMBER	366	1503	480	-	39	4221	2667
OKTOBER	271	1526	450	-	37	6049	2979
NOVEMBER	252	1154	390	-	31	4848	2264
DECEMBER	257	1214	459	-	26	5198	2551
1998							
JANUARI	291	1279	382	-	24	3317	2599
FEBRUARI	320	1243	385	-	28	4638	2890
MAART	396	1329	438	-	31	4356	2562
APRIL	349	1484	412	-	26	5273	2346
MEI	425	1331	370	-	14	4319	2863
JUNI	450	1357	536	-	18	4279	2930
JULI	383	1245	431	-	20	5623	2726
AUGUSTUS	401	1118	372	-	24	2352	3169
SEPTEMBER	344	1217	417	-	32	4464	3280
OKTOBER	349	1182	447	-	22	5694	3193
NOVEMBER	295	1005	404	-	24	4307	3093
DECEMBER	324	1041	402	-	24	4280	2501
1999							
JANUARI	310	1052	350	-	17	3277	2474
FEBRUARI	386	1124	352	-	23	4274	2573
MAART	378	1242	391	-	23	4844	3071

(1) UITSLUITEND GOUDA

(2) DE ANDERE HALFHARDE KAAS INBEGREPEN. VANAF JANUARI 1997 ZIJN DE CIJFERS INBEGREPEN IN DIE VAN DE KOLOM "DIVERSE"

(3) VANAF JANUARI 1997: MET INBEGRIJF VAN DE KAZEN VAN HET ITALIAANSE TYPE EN KAZEN VAN DE HALFHARDE SOORT

ZUIVELNIJVERHEID (VERVOLG)

	PRODUCTIE (VERVOLG)					
	C. MELKPOEDER (X 1.000KG)		D. INGEDIKTE MELK (X 1.000 KG)	E. YOGHURT (X 1.000L)	F. ROOMJUS (1) (X 1.000 L)	G. GEVITAMI- NEERDE MELK EN DESSERTS OP BASIS VAN MELK OF ROOM (X 1.000 L)
	ROOM, VOLLE MELK EN GEDEELTELIJK AFGEROOMDE MELK	AFGEROOMDE MELK EN KARNEMELK		VOLLE EN AFGEROOM- DE MELK		
1993	4144	5084	969	8025	8582	6302
1994	5463	4477	2522	7390	8982	6390
1995	6047	4334	3284	6591	7911	7180
1996	5651	4539	3889	7065	7158	7152
1997	6052	4780	4740	6758	8200	6738
1998	6495	4751	6825	6973	8272	7438
1997						
AUGUSTUS	5032	6417	5189	6891	9542	6696
SEPTEMBER	4336	3447	5249	6632	7144	7627
OKTOBER	4589	3663	5680	6679	6722	7176
NOVEMBER	4611	3258	5193	5675	5595	5709
DECEMBER	6610	4598	7187	5521	4194	5908
1998						
JANUARI	7247	4948	7540	6914	6221	6536
FEBRUARI	6522	3360	7296	6252	6963	6710
MAART	7216	4412	7700	7392	10653	7509
APRIL	7479	6570	6904	7488	10675	7824
MEI	9968	5882	8102	7539	10073	7674
JUNI	8039	5680	7456	7418	12620	8610
JULI	6553	5673	3841	7580	11982	7676
AUGUSTUS	5518	4588	3494	7458	10211	7384
SEPTEMBER	4798	3880	5563	6953	5596	7617
OKTOBER	4527	3852	4896	6904	5002	7413
NOVEMBER	4261	3561	4736	6113	5342	7309
DECEMBER	5811	4611	4834	5666	3927	6999
1999						
JANUARI	5792	4485	4423	5700	5238	7353
FEBRUARI	4744	4836	3019	4864	5524	6290
MAART	6181	5949	4481	5960	9270	9117

NIJVERHEID DER PETROLEUMDERIVATEN (IN METRIEKE TON)

	IN BE- WERKING GESTELDE RUWE PE- TROLEUM	AUTO- BENZINE	-PETRO- LEUM EN -CARBU- -REACTOR (TYPE PE- TROLEUM)-	GASOIL	LICHTE STOOK- OLIE	RESIDU- ELE STOOK- OLIE	PETRO- LEUM- GAS	RESIDU- ELE PETRO- LEUM- TEER	ASFALT- ACHTIGE AARDPEK	SPECIALE BENZINE EN WHITE SPIRIT
1992	2406557	513490	149085	887388	12222	559595	69348	1485	67196	30888
1993	2314512	467806	127396	881602	10617	550940	71156	-1058	67093	30112
1994	2350101	473825	141813	945852	7315	449372	97378	-1112	68109	32599
1995	2197828	438234	113012	909790	6260	412143	83271	-1885	74424	27821
1996	2636163	495567	153308	1051553	-	579149	95753	-8918	64319	12091
1997	2727184	508555	146379	1043368	-	641193	97737	-20841	79291	13646
1998	2888151	535928	182859	1037267	-	695769	107554	-25633	79735	13042
1997										
DECEMBER	2890783	539345	133882	1099241	-	698857	105547	-31175	50228	10393
1998										
JANUARI	2840809	548989	153168	1079825	-	760899	102536	-32320	22923	9712
FEBRUARI	2494999	462530	151040	952718	-	683407	90812	-35569	39911	12482
MAART	2910648	525378	162389	1052478	-	752018	108524	-29174	82796	15677
APRIL	2892025	527641	161496	1064121	-	652094	116885	-41051	87623	10468
MEI	2966310	591980	170793	1060786	-	707859	107170	-28833	113162	16820
JUNI	2880924	566130	153357	928026	-	705781	115639	-14104	103145	16116
JULI	3106657	539675	183647	1113225	-	693299	119834	-23214	101279	19331
AUGUSTUS	2859335	554169	221667	991886	-	587428	125184	-14073	107183	11416
SEPTEMBER	2777192	504230	277116	926261	-	657527	107165	-10563	97201	15279
OKTOBER	3027343	567707	185508	1075210	-	734546	104268	-27260	118093	13606
NOVEMBER	2937016	523110	170213	1083512	-	725548	93674	-19474	61358	7009
DECEMBER	2964559	519595	203911	1119156	-	688819	98961	-31960	22148	8585
1999										
JANUARI	2747788	400001	185293	1003376	-	614589	86761	-55893	47140	5776
FEBRUARI	2384538	331264	183074	892665	-	667054	89426	-9554	24508	12171
MAART	3265355	560378	143805	1171870	-	638879	115039	-24807	81916	19148
APRIL	2865096	549343	187672	1083178	-	601171	108035	-	87040	13220
MEI	2829063	499968	196830	999813	-	623428	100431	-	83913	17338
JUNI	2394141	474475	179941	817366	-	588033	90076	-	111734	23997

COKESFABRIEKEN

	COKESFABRIEKEN					LEVERINGEN VAN COKES (1 000 T)			
	OVENS		GRONDSTOFFEN (1 000 T)		PRODUCTIE VAN COKES (1 000 T)	LIJZ- NUIV- HEID	UITVOER	ANDERE AANWEN- DINGEN	TOTAAL
	AANTAL BATTERLIJNEN	AANTAL OVENS	VERBRIJKT STEENKOLEN	VOORRAAD STEENKOLEN (1)					
1992	21	791	474	440	381	308	60	6.4	375
1993	17	657	412	426	326	268	63	7.6	338
1994	15	536	397	413	311	260	59	5.3	325
1995	15	536	404	300	308	259	46	4.4	310
1996	13	475	393	257	296	256	33	3.9	292
1997	12	437	349	371	284	303	23	1.8	328
1998	11	399	324	574	250	310	11	3.2	324
1998									
JANUARI	11	399	335	436	257	299	12	1.4	312
FEBRUARI	11	399	298	551	232	279	13	2.7	295
MAART	11	399	332	580	258	358	13	2.1	373
APRIL	11	399	324	655	249	331	11	3.0	345
MEI	11	399	335	577	260	348	10	3.3	361
JUNI	11	399	320	643	249	323	10	2.1	334
JULI	11	399	334	616	266	327	11	1.3	339
AUGUSTUS	11	399	332	559	259	297	9	1.5	308
SEPTEMBER	11	399	314	551	245	321	14	2.4	337
OKTOBER	11	399	321	475	215	285	13	7.7	305
NOVEMBER	11	399	313	598	257	324	12	7.0	343
DECEMBER	11	399	327	645	256	228	8	3.3	240
1999									
JANUARI	11	399	327	659	262	294	13	0.6	307
FEBRUARI	11	399	291	662	237	276	8	0.3	284
MAART	11	399	325	621	268	308	11	0.9	320
APRIL	11	399	314	722	258	294	13	0.6	307
MEI	11	399	326	474	267	291	10	0.9	302
JUNI	11	399	319	637	259	289	12	0.9	301
JULI	11	399	-	-	-	-	-	-	-

(1) EINDE VAN DE MAAND OF HET JAAR

COKESFABRIEKEN (VERVOLG)

	VOOR- RADEN COKES (1) (1.000T)	AMMO- NIAK (2) (1.000T)	RUWE BENZOL (1.000T)	RUWE TEER (1.000T)	GAS (3) (1.000.000 M3)				
					TOTALE PRODUC- TIE	ONTVAN- GEN GAS	EIGEN VERBRUIK		TOTALE LEVE- RINGEN
							VERWAR- MING DER OVENS	ANDERE AANWEN- DINGEN	
1992	181	2.2	1.7	13.3	148	14	67	5	90
1993	78	1.4	1.2	9.3	137	6	64	6	76
1994	38	1.5	2.0	9.5	130	6	59	5	71
1995	24	1.1	2.0	9.3	128	7	59	5	71
1996	128	1.0	1.6	10.2	126	4	56	4	70
1997	176	0.8	1.3	9.2	114	1	51	3	61
1998	128	0.7	1.1	8.3	112	2	49	2	62
1998									
JANUARI	197	0.7	1.3	8.6	108	2	49	2	59
FEBRUARI	191	0.7	1.1	7.2	100	3	43	2	58
MAART	183	0.7	1.2	8.8	113	1	47	2	65
APRIL	171	0.6	1.2	8.5	113	2	47	2	65
MEI	230	0.5	0.8	8.6	117	2	48	1	70
JUNI	239	0.7	1.1	8.4	112	1	49	2	63
JULI	259	1.1	1.2	8.7	117	2	49	2	66
AUGUSTUS	274	0.6	1.2	8.6	116	1	49	2	65
SEPTEMBER	233	0.7	1.1	7.9	108	2	48	2	60
OKTOBER	230	0.7	1.1	7.9	110	2	51	2	58
NOVEMBER	197	0.7	1.1	8.2	112	1	51	2	60
DECEMBER	260	0.8	1.2	8.6	113	1	52	2	60
1999									
JANUARI	261	0.4	1.1	8.7	116	1	52	2	64
FEBRUARI	244	0.7	1.1	7.5	102	1	45	1	57
MAART	239	0.7	1.3	8.2	114	1	50	2	62
APRIL	222	0.7	1.2	7.9	112	1	48	2	63
MEI	242	0.7	1.0	8.1	113	1	49	2	64
JUNI	247	0.5	1.2	7.9	112	1	47	2	64
JULI	-	0.7	1.2	7.8	115	-	48	2	65

(1) EINDE VAN DE MAAND OF HET JAAR

(2) UITGEDRUKT IN ZWAVELAMMONIUM

(3) 00,760 MM HG EN 4,250 KCAL/M3

NETTO-PRODUCTIE, INVOER EN UITVOER VAN GAS (1.000 M3) (1)

	COKESFABRIEKEN		INVOER (1.000 M3)	UITVOER (1.000 M3)	TOTAAL BE- SCHIKBAAR GAS (1.000 M3)
	TOTALE PRODUCTIE BE- STEMD VOOR DIRECTE LE- VERINGEN AAN INDUSTRIE (1.000 M3)				
1992		45734	1053993	47009	1052718
1993		38617	1091717	48088	1082246
1994		35961	1126603	48942	1113621
1995		36073	1207761	56945	1186890
1996		35201	1368697	61698	1342200
1997		31008	1306425	63020	1274413
1998		31614	1442161	58446	1401962
1998					
JANUARI		29653	1814251	84955	1758949
FEBRUARI		29521	1479906	75232	1434195
MAART		32963	1479173	74398	1437738
APRIL		33087	1446497	59606	1419978
MEI		35228	1295253	45825	1284656
JUNI		31946	1003760	41941	993765
JULI		33595	1031947	45879	1019663
AUGUSTUS		32876	1158323	39276	1151923
SEPTEMBER		30320	1260694	55395	1235619
OKTOBER		29434	1602891	75322	1557003
NOVEMBER		30429	1797403	103521	1724311
DECEMBER		30321	1935834	160416	1805739

(1) BRON : ADMINISTRATIE VOOR ENERGIE

IJZER- EN STAALNIJVERHEID (*)

	A. PRODUCTIE VAN RUWE PRODUCTEN (IN 1 000 T)				B. PRODUCTIE VAN WARMGEWALSTE PRODUCTEN (IN 1 000 T)						
	GIETIJZER (1)	STAAL (2)			PLATTE PRODUCTEN			LANGE PRODUCTEN EN WALSDRAAD			
		GEWONNEN IN ELEKTRISCHE OVEN	ZUURSTOF- STAAL	TOTAAL	WARM- GEWALSTE BREEDBAND (3)	WARM- GEWALSTE PLATEN	TOTAAL	BETON- STAAL, STAAF- STAAL	BALKEN	WALSDRAAD	TOTAAL
1992	710	83	773	861	698	74	772	18	21	53	90
1993	682	107	736	843	640	64	704	24	25	60	109
1994	748	134	804	939	726	71	797	22	25	71	118
1995	767	140	822	962	762	69	831	21	5	62	88
1996	719	128	768	896	779	47	826	15	5	67	87
1997	673	191	703	893	882	22	904	15	6	79	99
1998	718	201	749	950	875	55	929	17	4	67	87
1997											
NOVEMBER	672	194	696	890	910	21	931	18	-	74	93
DECEMBER	703	168	741	908	915	26	941	12	12	57	82
1998											
JANUARI	697	225	729	954	968	29	997	26	-	77	103
FEBRUARI	722	204	774	978	898	52	950	24	-	84	108
MAART	801	248	837	1085	962	70	1032	16	6	76	98
APRIL	766	229	813	1042	967	67	1034	12	7	73	92
MEI	812	225	820	1045	1000	57	1057	18	-	73	91
JUNI	751	210	780	990	942	71	1013	10	8	68	85
JULI	747	244	765	1008	861	58	919	-	-	68	68
AUGUSTUS	672	130	696	826	779	49	828	15	4	44	63
SEPTEMBER	736	234	763	996	867	62	929	19	12	77	108
OKTOBER	723	212	746	957	896	56	952	27	-	77	104
NOVEMBER	703	172	742	914	792	45	838	16	53	53	75
DECEMBER	488	80	529	609	563	38	601	17	-	31	48
1999											
JANUARI	692	122	721	843	785	48	833	11	12	55	78
FEBRUARI	679	159	702	861	873	52	926	22	-	61	83
MAART	705	166	728	894	989	46	1035	16	10	76	102
APRIL	732	166	782	948	980	62	1042	26	0	77	103
MEI	724	176	769	945	-	-	-	-	-	-	-
JUNI	703	175	751	926	-	-	-	-	-	-	-

(1) BEHALVE FERRO-MANGAAN.

(2) STAAL VOOR GIETSTUKKEN NIET INBEGREPEN.

(3) MET INBEGRIJF VAN BREEDBAND VOOR KOUDE HERWALSING OF VOOR VERKNIPPIJNG (WARMGEWALSTE PLATEN OF BANDSTAAL VERKNIJPT UIT BREEDBAND).

(*) BRON : STAALINDUSTRIE VERBOND EN N.I.S.

	C. PRODUCTEN BEKOMEN DOOR BEWERKING VAN WARMGEWALSTE PLATTE PRODUCTEN OF DOOR BEKLEDING (IN 1 000 T)		
	KOUDGEWALSTE PLATEN	BLIK, ANDERE VERTINDE EN GECHROMEERDE PLATEN (1)	ANDERE BEKLEDE PLATEN
1992	295	26	115
1993	262	18	106
1994	301	24	128
1995	330	24	145
1996	325	24	134
1997	385	26	175
1998	408	26	242
1997			
NOVEMBER	422	27	187
DECEMBER	367	18	171
1998			
JANUARI	434	23	210
FEBRUARI	368	24	228
MAART	466	30	252
APRIL	439	28	246
MEI	442	33	262
JUNI	438	31	251
JULI	407	26	277
AUGUSTUS	422	25	207
SEPTEMBER	409	28	271
OKTOBER	417	21	250
NOVEMBER	365	21	250
DECEMBER	292	16	193
1999			
JANUARI	325	11	226
FEBRUARI	380	21	243
MAART	425	22	259
APRIL	437	22	225

(1) DEZE INLICHTINGEN VERVOLLEDIGEN DE GEGEVENS OVER DE PLATTE PRODUCTEN MAAR MOGEN ER NIET BIJ OPGETELD WORDEN.

(*) BRON : STAALINDUSTRIE VERBOND EN N.I.S.

	VERBRUIK VAN GRONDSTOFFEN (1000 T) (1)								
	HOOGOVENS						STAALFABRIEKEN (2)		
	IJZERERTS					MANGAAN ERTS	RUW IJZER	SCHROOT	SPIEGEL IJZER EN HOOG KOOL- STOF FE. MG.
	RUW IN HOOG- OVENS	IN DE SINTER- INSTAL- LATIES	TOTAAL (3)	WAARVAN					
ERTS E.G.K.S				ERTS DERDEN					
1980	830	3082	3912	292	3620	13.7	2458	909	17.2
1981	679	3020	3699	133	3566	20.9	2442	931	16.1
1982	508	2523	3031	100	2931	13.0	1948	783	10.7
1983	442	2643	3085	289	2796	14.2	1999	767	10.2
1984	563	2929	3492	83	3409	16.9	2234	859	9.3
1985	551	2769	3320	24	3295	20.2	2164	755	5.1
1986	464	2584	3049	8	3040	12.2	2016	649	5.1
1987	429	2746	3175	38	3138	10.3	2064	620	5.2
1988	498	2964	3462	22	3441	10.6	2312	749	5.7
1989	546	2800	3347	14	3332	10.0	2258	728	6.5
1990	593	3018	3611	32	3579	7.7	2353	762	5.8
1991	673	2837	3510	52	3458	5.1	2345	755	5.6
1992	657	2527	3183	58	3125	5.4	2134	670	5.5
1993	724	2292	3016	28	2988	5.3	2035	732	10.4
1994	1013	2339	3351	14	3337	7.8	2239	808	15.9
1995	966	2432	3397	210	3188	4.6	2296	879	15.5
1996	879	2287	3193	217	2949	5.3	2140	788	15.6
1997	-	-	-	-	-	-	1994	899	18.8

(1) BRON : STAALINDUSTRIEVERBOND

(2) NIET INBEGREPEN DE ONAFHANKELIJKE GIETERIJEN

(3) INBEGREPEN VERBRUIK VAN IJZERERTS IN DE BEDDING-INSTALLATIES

NETTO-PRODUCTIE VAN ELEKTRICITEIT (IN MILJOEN KWH) (1)

	PER CATEGORIE VAN DE PRODUCTENTEN			NAAR DE AARD VAN DE BRANDSTOFFEN					TOTAAL			
	OPENBARE ELEKTRICITEITS-BEDRIJVEN	INDUSTRIELE PRODUCTENTEN	ANDERE ZELFSTANDIGE PRODUCTENTEN	THERMISCHE CENTRALES			HYDRAULISCHE CENTRALES	KERN-CENTRALES	PRODUCTIE	INVOER	UITVOER	TOTAAL DOOR DE NETTEN OVERGENOMEN ENERGIE EN VERLIEZEN
				VASTE BRANDSTOFFEN	VLOEIBARE BRANDSTOFFEN	GAS						
1992	5478.3	220.0	-	1261	108	733.2	95	3431.3	5698.3	487.4	476.7	5708.9
1993	5378.4	210.6	-	1287	101	740.6	84	3311.3	5592.3	632.4	446.6	5778.3
1994	5490.4	223.2	-	1344	113	874.9	98	3211.1	5713.6	754.4	422.4	6045.5
1995	5663.9	222.0	-	1312	92	1037.9	102	3266.0	5885.9	783.2	443.8	6225.3
1996	5787.0	223.0	19.9	1234	76	1102.2	99	3429.1	6029.9	803.1	453.8	6379.2
1997	6049.5	185.5	21.6	1095	117	1074.7	106	3758.1	6256.6	831.3	558.8	6529.0
1998	6395.6	202.3	26.4	-	-	-	124	3657.4	6624.4	652.3	536.3	6740.4
1998												
FEBRUARI	6331.1	202.1	19.7	-	-	-	93	3673.0	6552.9	673.6	530.4	6696.1
MAART	6462.7	217.4	22.0	-	-	-	116	3480.7	6702.1	903.9	406.8	7199.2
APRIL	6150.8	231.6	23.9	-	-	-	138	3129.4	6406.3	824.3	539.0	6691.9
MEI	6074.1	196.6	24.4	-	-	-	127	3764.5	6295.1	646.8	525.1	6416.8
JUNI	5914.7	182.3	26.8	-	-	-	127	3308.2	6123.8	619.6	512.6	6230.8
JULI	5698.7	161.8	26.5	-	-	-	127	2726.4	5887.0	646.2	540.5	5992.7
AUGUSTUS	5990.7	142.3	24.3	-	-	-	105	3582.1	6157.3	470.7	582.3	6045.7
SEPTEMBER	6289.1	194.5	21.9	-	-	-	122	4033.2	6505.5	527.0	519.3	6513.2
OKTOBER	6716.6	249.1	21.4	-	-	-	112	3751.5	6987.1	564.1	455.7	7095.5
NOVEMBER	6795.0	258.4	24.9	-	-	-	136	3923.3	7078.3	633.8	493.3	7218.8
DECEMBER	7235.6	199.1	57.4	-	-	-	152	4315.5	7492.1	576.9	722.4	7346.6
1999												
JANUARI	7200.2	181.1	26.3	-	-	-	138	4293.7	7407.6	582.5	699.7	7290.4
FEBRUARI	6831.8	167.2	21.2	-	-	-	131	3857.1	7020.2	504.6	661.2	6863.6
MAART	7171.4	192.6	20.5	-	-	-	130	4246.2	7384.5	601.7	749.5	7236.7
APRIL	6372.8	184.1	23.4	-	-	-	133	3614.0	6580.3	674.0	647.0	6607.3
MEI	6100.5	163.1	23.9	-	-	-	125	3976.1	6287.5	714.1	660.3	6341.3
JUNI	5937.4	157.2	20.8	-	-	-	122	3714.2	6115.4	788.7	582.4	6321.7
JULI	5684.5	148.9	24.0	-	-	-	118	3588.2	5857.4	866.1	717.7	6005.8
AUGUSTUS	5686.4	161.2	23.8	-	-	-	117	3597.3	5871.4	1161.5	816.9	6216.0

(1) BRON : ADMINISTRATIE VOOR ENERGIE, BEDRIJFSFEDERATIE DER VOORTBRENGERS EN VERDELERS VAN ELEKTRICITEIT IN BELGIË.

WATERDISTRIBUTIE

	VOLUME OPGEVANGEN GRONDWATER	VOLUME OPPERVLAKTEWATER BEHANDELD MET HET DOG OP DE VERDELING	VOLUME WATER ONTVANGEN VAN ANDERE MAATSCHAPPIJEN	TOTAAL	VOLUME WATER AFGESTAAN AAN ANDERE MAATSCHAPPIJEN	VERLIES	VOLUME BESCHIKBAAR VOOR DE VERDELING	AANTAL GEBRUIKTE AANSLUITINGEN
	(1 000 M3)	(1 000 M3)	(1 000 M3)	(1 000 M3)	(1 000 M3)	(1 000 M3)	(1 000 M3)	(1 000 STUKS)
1992	40716	18626	16118	75459	13356	7369	54735	3395
1993	41771	18514	15740	76025	12965	7635	55425	3311
1994	42066	17808	15217	75090	12257	7898	54935	3205
1995	42663	17884	15446	75993	12379	8327	55288	3409
1996	40568	19329	18887	78783	12679	7520	56584	3548
1997	40978	22331	25480	88789	15920	7497	65371	3868
1998	40285	21595	24635	86515	19476	7242	59796	3971
1997								
JULI	38797	21178	23485	83460	15026	7165	61269	3870
AUGUSTUS	44671	25025	27687	97383	17995	7841	71547	3872
SEPTEMBER	37947	22625	26187	86758	15733	7329	63696	3879
OKTOBER	42069	21925	26012	90006	16311	8696	64999	3880
NOVEMBER	39271	21894	25570	86734	16161	6446	64127	3881
DECEMBER	39763	21727	25406	86896	15372	7131	64393	3887
1998								
JANUARI	41456	22011	25054	88521	20091	7559	60871	3956
FEBRUARI	37771	20186	23412	81369	18384	7031	55954	3957
MAART	38841	22679	24684	86203	19417	7184	59602	3961
APRIL	41282	21154	23551	85987	19729	7217	59041	3962
MEI	42771	22743	26917	92432	20586	7482	64363	3964
JUNI	39465	20850	24147	84461	19022	6884	58555	3970
JULI	40420	21728	25158	87306	19885	6930	60491	3971
AUGUSTUS	41958	21783	25066	88807	20446	7483	60878	3973
SEPTEMBER	38839	20759	23692	83289	18667	7202	57420	3978
OKTOBER	42600	22325	25616	90541	19999	7470	63072	3980
NOVEMBER	37697	21329	23605	82630	18404	6699	57513	3994
DECEMBER	40325	21588	24722	86634	19079	7767	59788	3985
1999								
JANUARI	41414	20756	24593	86762	18393	7536	60833	3972
FEBRUARI	37536	19057	22126	78719	16900	6857	54962	3973
MAART	39938	20856	23301	84094	18745	7240	58110	3978
APRIL	41973	20866	23557	86396	19229	7049	60119	3979
MEI	41708	21412	25063	88183	18641	8002	61541	3981
JUNI	40332	20978	23968	85277	18322	7254	59701	3982
JULI	44200	22152	24603	90955	20895	7695	62365	3983
AUGUSTUS	42218	20700	25971	88889	19565	8085	61242	4004

MAANDSTATISTIEK VAN DE INDUSTRIËLE PRODUCTIE

1. PRODCOM - Productiewaarde en tewerkstelling volgens de hoofdactiviteit

1 januari 1994 betekent een keerpunt in de opstelling van maandstatistieken van de industriële productie. Tot 1993 bestond voor de meeste sectoren een specifieke maandstatistiek. De gebruikte goederennomenclatuur was een empirisch ontworpen productenlijst per bedrijfstak.

Sinds het tot stand komen van de interne markt op 1 januari '93 is de behoefte aan internationaal vergelijkbare resultaten toegenomen. Men wil de gegevens over productie kunnen koppelen aan die over de buitenlandse handel. Dit leidde tot de PRODCOM-enquête.

De meeste industriële ondernemingen met 10 of meer personeelsleden of met een jaaromzet van 100 miljoen BEF, en sommige andere ondernemingen met een industriële nevenactiviteit waar tenminste 20 personen werken, zijn onderworpen aan Prodcom.

De nieuwe nomenclatuur voor de productiestatistieken, de Prodcom-lijst, bevat ongeveer 5.700 industriële producten, hoofdzakelijk goederen, maar ook een aantal industriële diensten. Elke rubriek van de Prodcom-lijst wordt aangeduid door een code van acht cijfers. De eerste vier cijfers komen overeen met een klasse van de NACE-rev.1. Aldus wordt een overeenstemming gerealiseerd tussen producten en activiteiten. Bovendien bestaan de rubrieken van de Prodcom-lijst uit artikelen of groepen artikelen van de gecombineerde nomenclatuur.

Er wordt geënquêteerd op het niveau van de lokale eenheid. Indien in één lokale eenheid meerdere activiteiten worden uitgeoefend, vult men één aangifte in per activiteit, t.t.z. per afdeling (2 cijfers) van de NACE-rev.1. Naast gegevens betreffende de waarde van de productie volgens de hoofdactiviteit (hoeveelheid en waarde van de leveringen), zijn er ook gegevens over de tewerkstelling en het arbeidsvolume.

De resultaten zijn nog voorlopig, omdat er nog steeds een kleine non-respons is.

De belangrijke verschillen die worden vastgesteld voor bepaalde sectoren tussen december van een bepaald jaar en januari van het volgend jaar, zijn gedeeltelijk te wijten aan de jaarlijkse bijwerking van het Prodcom-aangeversbestand.

2. PRODCOM - Waarde van de productie per productcode (CPA- Prodcom)

In tabel 1 is de waarde van de productie van een vestiging gerangschikt in één code op vier cijfers van de NACE-rev.1 (dit stemt overeen met de eerste vier cijfers van de Prodcom-code). Deze code duidt de hoofdactiviteit van de vestiging aan.

In tabel 2 zijn de producten gerangschikt volgens de CPA (statistische classificatie van producten volgens de economische activiteit) en de Prodcom lijst, zonder rekening te houden met de hoofdactiviteit van de vestiging. De CPA-codes komen overeen met de eerste zes cijfers van de Prodcom-code.

Ter verduidelijking volgt een voorbeeld:

Gegeven een vestiging X die twee producten A (code 17.20.31.59) en B (code 17.30.30.30) produceert met als respectievelijke waarde 600 000 BEF en 400 000 BEF. Deze producten behoren tot twee verschillende klassen van de NACE-rev.1 (d.w.z. de eerste vier cijfers van de Prodcom-code van A en B verschillen). Vestiging X krijgt als hoofdactiviteit de eerste vier cijfers van product A nl. 17.20 (met het grootste aandeel in de waarde van de productie van vestiging X).

Tabel 1: De volledige waarde van de productie van vestiging X, 1 000 000 BEF, is opgenomen in de activiteitscode 17.2 (drie cijfers).

Tabel 2: Er wordt geen rekening gehouden met de hoofdactiviteit. De productiewaarde van product A zit in de overeenkomstige Prodcom-code 17.20.31.59 (600 000 BEF) en de waarde van product B is opgenomen in Prodcom-code 17.30.30.30, die overeenkomt met product B (400 000 BEF).

Opmerkingen :

- Bepaalde producten komen in de publicatie niet voor op het niveau van acht cijfers van de Prodcom lijst. Dit is te wijten aan de vertrouwelijkheid van sommige gegevens. De waarde van de productie van deze "vertrouwelijke" producten is opgenomen in een minder gedetailleerde code.
- Het verschil tussen de totalen van tabel 1 en tabel 2 is te wijten aan het feit dat de cijfers van code 10 van het Prodcomformulier (industriële behandelingen en diensten, waarvoor er nog geen Prodcom-codes bestaan) niet zijn opgenomen in tabel 2.

MAANDSTATISTIEK VAN DE INDUSTRIËLE PRODUCTIE

3. Overige statistieken van de industriële productie (NIET-PRODCOM)

Om uiteenlopende redenen worden de statistieken van enkele sectoren (energie, recuperatie, waterdistributie, slachthuizen, zuivel, ijzer en staal) nog ingezameld volgens het oude systeem.

Het aantal variabelen dat ingezameld wordt varieert per statistiek.

Specifieke maandstatistieken zijn er alleen voor cokes, petroleum, water en bouwnijverheid, alsook in andere sectoren, zoals ijzer en staal, gas en elektriciteit, waarvan inzameling van de gegevens gebeurt door de federaties.

Voor de overige sectoren (slachthuizen, zuivel, bewerking van splijt- en kweekstoffen en recuperatie van metaal, papier, textiel en scheikundige stoffen) bestaan gegevens over personeel en omzet. Voor de slachthuizen en zuivel bestaan specifieke statistieken in de afdeling landbouwstatistieken.

MAANDSTATISTIEK VAN DE INDUSTRIELE PRODUCTIE - PRODCOM

Waarde van de industriële productie (1) volgens de hoofdactiviteit (2) van de vestiging (in miljoenen BEF) (3)

Nace (2)	Omschrijving	1998				1998
		9	10	11	12	
14	Overige winning van delfstoffen	2 224	2 283	1 642	1 390	22 499
141	- Winning van steen	641	704	528	452	6 654
142	- Winning van zand en klei	1 392	1 400	981	796	13 641
14A	- =14.3+14.5 Overige winning van delfstoffen n.e.g., m.i.v. mineralen voor de chemische en kunstmestindustrie	190	179	133	142	2 204
15	Vervaardiging van voedingsmiddelen en dranken (m.u.v. slachterijen en melkerijen)	52 890	55 432	52 307	54 639	627 408
151	- Productie en verwerking van vlees en vleesproducten (m.u.v. slachterijen)	9 326	9 011	8 635	9 618	113 291
152	- Verwerking en conservering van vis en vervaardiging van visproducten	833	952	968	1 362	11 450
153	- Verwerking en conservering van groenten en fruit	5 320	5 492	5 312	5 957	65 089
154	- Vervaardiging van plantaardige en dierlijke oliën en vetten	5 555	5 597	5 622	5 482	62 796
155	- Zuivelrijverheid (bevat alleen de vervaardiging van consumptie-ijs)	444	382	391	471	8 029
156	- Maalderijen en vervaardiging van zetmeel en zetmeelproducten	3 775	3 940	3 437	3 330	43 730
157	- Vervaardiging van diervoeders	4 982	5 123	4 911	5 370	62 328
158	- Vervaardiging van overige voedingsmiddelen	16 173	18 726	16 925	17 099	180 837
159	- Vervaardiging van dranken	6 482	6 209	6 107	5 950	79 858
16	Vervaardiging van tabaksproducten	2 531	2 526	2 256	2 553	28 512
17	Vervaardiging van textiel	19 220	19 437	17 759	14 808	206 233
171	- Bewerken en spinnen van textielvezels	1 973	1 855	1 648	1 267	20 086
172	- Weven van textiel	4 994	5 399	4 771	3 787	54 143
173	- Textielveredeling	1 311	1 253	1 156	1 026	13 982
174	- Vervaardiging van geconfectioneerde artikelen van textiel, exclusief kleding	1 174	1 286	1 428	1 220	14 504
175	- Vervaardiging van overige textielproducten	8 888	8 998	8 207	6 971	96 148

(1) Leveringen m.i.v. de industriële behandelingen en diensten en aan het buitenland geleverd maakloonwerk.

(2) Activiteitenomenclatuur NACE-BEL : afdelingen en groepen (2-3 cijfers).

(3) Voorlopige cijfers.

.. Vertrouwelijke cijfers.

MAANDSTATISTIEK VAN DE INDUSTRIËLE PRODUCTIE - PRODCOM

Waarde van de industriële productie (1) volgens de hoofdactiviteit (2) van de vestiging (in miljoenen BEF) (3)

1999							
1	2	3	4	5	6	7	8
1 395	1 409	2 093	2 036	1 905	2 366	1 572	1 937
381	375	486	482	459	541	390	472
846	835	1 328	1 266	1 191	1 594	1 008	1 300
168	199	279	289	256	231	175	165
46 503	47 019	54 280	50 848	49 166	48 521	47 069	49 213
8 095	8 122	9 522	8 712	8 525	5 562	6 886	6 930
785	898	1 048	970	958	1 174	987	879
5 214	4 963	6 432	6 253	5 716	6 359	6 426	5 724
4 738	4 214	4 688	4 594	4 575	4 297	3 473	4 195
374	421	710	767	856	878	934	779
3 317	3 210	3 900	3 952	3 611	4 147	3 643	3 629
4 925	4 688	5 390	5 263	4 782	4 894	4 811	4 823
13 714	14 606	15 371	13 186	12 993	12 944	11 793	13 972
5 341	5 897	7 220	7 151	7 150	8 266	8 117	8 282
2 126	2 156	2 718	2 328	2 374	2 561	2 075	2 127
16 419	16 539	19 065	16 778	15 073	18 423	14 189	12 805
1 509	1 454	1 684	1 378	1 301	1 581	956	974
4 272	4 299	5 164	4 669	3 976	4 724	3 552	2 916
1 118	1 147	1 352	1 166	1 077	1 281	867	955
1 199	1 106	1 245	1 203	1 271	1 451	904	893
7 714	7 930	8 990	7 902	7 058	8 701	7 527	6 441

(1) Leveringen m.i.v. de industriële behandelingen en diensten en aan het buitenland geleverd maakloonwerk.

(2) Activiteitsnomenclatuur NACE-BEL : afdelingen en groepen (2-3 cijfers).

(3) Voorlopige cijfers.

.. Vertrouwelijke cijfers.

MAANDSTATISTIEK VAN DE INDUSTRIELE PRODUCTIE - PRODCOM

Waarde van de industriële productie (1) volgens de hoofdactiviteit (2) van de vestiging (in miljoenen BEF) (3)

Nace (2)	Omschrijving	1998				1998
		9	10	11	12	
176	- Vervaardiging van gebreide en gehaakte stoffen	345	313	325	250	3 475
177	- Vervaardiging van gebreide en gehaakte artikelen	534	332	225	286	3 895
18	Vervaardiging van kleding en bontnijverheid	2 572	1 963	1 699	1 631	24 145
181	- Vervaardiging van kleding van leer	23	11	11	11	158
18A	- =18.1+18.3 Vervaardiging van kleding van leer en bontnijverheid					
182	- Vervaardiging van overige kleding	2 454	1 880	1 635	1 591	22 787
183	- Bontnijverheid	96	71	53	29	1 201
19	Leernijverheid en vervaardiging van schoeisel	882	821	800	730	9 505
19A	- =19.1+19.2 Looien en bereiden van leer en vervaardiging van koffers, tassen e.d. en van overige artikelen van leer	710	682	692	604	7 790
193	- Vervaardiging van schoeisel	171	139	108	126	1 715
20	Houtindustrie en vervaardiging van artikelen van hout, kurk, riet en vlechtwerk	6 586	6 545	5 760	4 980	70 756
201	- Zagen en schaven van hout, impregneren van hout	1 117	1 099	908	793	12 071
202	- Vervaardiging van panelen en platen van hout	2 480	2 389	2 246	1 773	26 525
203	- Vervaardiging van schrijn- en timmerwerk	2 083	2 145	1 825	1 666	22 262
204	- Vervaardiging van houten emballage	693	644	567	529	7 363
205	- Vervaardiging van overige artikelen van hout, van kurk en riet en van vlechtwerk	213	268	214	220	2 536
21	Papier- en kartonnijverheid	11 058	10 734	9 942	9 302	124 013
211	- Vervaardiging van papierpulp, papier en karton	5 467	5 243	4 889	4 424	59 752
212	- Vervaardiging van artikelen van papier en karton	5 591	5 492	5 053	4 879	64 261
22	Uitgeverijen, drukkerijen en reproductie van opgenomen media	15 145	15 930	14 153	15 753	163 238
22A	- =22.1+22.3 Uitgeverijen en reproductie van opgenomen media	6 154	7 156	6 076	6 576	69 747

(1) Leveringen m.i.v. de industriële behandelingen en diensten en aan het buitenland geleverd maakloonwerk.

(2) Activiteitennomenclatuur NACE-BEL : afdelingen en groepen (2-3 cijfers).

(3) Voorlopige cijfers.

.. Vertrouwelijke cijfers.

MAANDSTATISTIEK VAN DE INDUSTRIËLE PRODUCTIE - PRODCOM

Waarde van de industriële productie (1) volgens de hoofdactiviteit (2) van de vestiging (in miljoenen BEF) (3)

1999							
1	2	3	4	5	6	7	8
308	280	320	296	245	331	139	242
299	323	310	164	145	355	245	384
1 815	2 096	2 078	1 505	1 164	1 528	1 672	2 235
42	54	85	103	71	138	114	59
1 773	2 042	1 993	1 402	1 092	1 390	1 558	2 176
758	781	896	816	892	944	758	756
5 540	5 608	6 798	6 337	5 833	7 127	4 820	5 156
876	898	1 107	1 136	981	1 326	793	952
2 224	2 185	2 490	2 275	1 981	2 361	1 612	1 679
1 750	1 781	2 289	2 038	1 987	2 473	1 649	1 757
534	548	668	647	667	719	593	601
156	195	244	242	217	249	172	168
10 040	10 189	11 863	11 169	10 353	11 866	9 878	10 085
4 859	4 921	5 772	5 483	5 229	5 669	5 052	5 013
5 180	5 268	6 090	5 686	5 124	6 197	4 827	5 072
12 589	12 296	15 103	15 226	13 256	15 239	10 530	12 639
4 799	5 094	5 839	6 779	5 493	6 254	4 578	5 442

(1) Leveringen m.i.v. de industriële behandelingen en diensten en aan het buitenland geleverd maakloonwerk.

(2) Activiteitsnomenclatuur NACE-BEL : afdelingen en groepen (2-3 cijfers).

(3) Voorlopige cijfers.

.. Vertrouwelijke cijfers.

MAANDSTATISTIEK VAN DE INDUSTRIËLE PRODUCTIE - PRODCOM

Waarde van de industriële productie (1) volgens de hoofdactiviteit (2) van de vestiging (in miljoenen BEF) (3)

Nace (2)	Omschrijving	1998				1998
		9	10	11	12	
222	- Drukkerijen en aanverwante diensten	8 990	8 775	8 078	9 177	93 491
24	Chemische nijverheid	70 212	67 566	63 923	59 414	813 719
241	- Vervaardiging van chemische basisproducten	40 649	40 310	38 444	34 093	486 438
242	- Vervaardiging van verdelgingsmiddelen en van chemische producten voor de landbouw					
243	- Vervaardiging van verf, vernis en drukinkt	2 864	3 028	3 228	2 413	33 258
244	- Farmaceutische nijverheid	8 810	7 742	7 150	9 709	94 532
245	- Vervaardiging van zeep, was- en poetsmiddelen, parfums en cosmetische artikelen	4 478	4 058	3 804	3 701	49 700
24A	- =24.2+24.6 Verv. van overige chemische producten, m.i.v. verdelgingsmiddelen en chemische producten voor de landbouw	11 583	10 584	9 653	8 079	128 735
246	- Vervaardiging van overige chemische producten					
247	- Vervaardiging van synthetische en kunstmatige vezels	1 829	1 844	1 644	1 419	21 056
25	Rubber- en kunststofnijverheid	16 669	16 415	14 849	12 712	183 002
251	- Rubbenijverheid	2 137	2 369	1 998	1 576	22 535
252	- Vervaardiging van producten van kunststof	14 532	14 045	12 851	11 135	160 467
26	Vervaardiging van overige niet-metaalhoudende minerale producten	19 221	18 186	14 238	11 121	190 103
261	- Vervaardiging van glas en glaswerk	6 301	6 116	5 259	4 316	65 342
26A	- =26.2+26.3 Vervaardiging van keramische tegels, plavuizen en producten, exclusief dakpannen en bakstenen	679	670	510	419	7 413
264	- Vervaardiging van dakpannen, bakstenen en overige producten voor de bouw van gebakken klei	1 215	1 105	807	578	12 112
265	- Vervaardiging van cement, kalk en gips	3 030	2 846	2 196	1 762	29 363
266	- Vervaardiging van artikelen van beton, gips en cement	5 915	5 534	4 115	3 103	57 541
267	- Bewerken van natuursteen	1 023	942	675	502	8 657
268	- Vervaardiging van overige niet-metaalhoudende minerale producten	1 057	974	677	441	9 676

(1) Leveringen m.i.v. de industriële behandelingen en diensten en aan het buitenland geleverd maakloonwerk.

(2) Activiteitenomenclatuur NACE-BEL : afdelingen en groepen (2-3 cijfers).

(3) Voorlopige cijfers.

.. Vertrouwelijke cijfers.

MAANDSTATISTIEK VAN DE INDUSTRIËLE PRODUCTIE - PRODCOM

Waarde van de industriële productie (1) volgens de hoofdvactiviteit (2) van de vestiging (in miljoenen BEF) (3)

1999							
1	2	3	4	5	6	7	8
7 789	7 202	9 264	8 447	7 763	8 985	5 953	7 196
61 969	64 303	71 301	66 620	67 234	75 264	66 116	63 530
36 261	36 832	41 349	39 062	39 306	43 006	40 408	38 548
1 456	1 641	1 850	1 317	994	1 067	1 186	996
2 576	2 597	3 133	2 889	2 648	3 296	2 758	2 504
8 189	9 508	9 582	8 055	8 108	11 310	7 403	7 538
3 527	3 589	4 100	4 265	5 802	5 066	4 308	4 178
8 322	8 582	9 426	9 457	8 811	9 977	9 028	8 626
1 638	1 554	1 861	1 576	1 565	1 542	1 025	1 141
14 251	14 246	16 383	15 499	14 980	17 703	13 940	13 964
1 771	1 760	1 970	1 750	1 771	1 946	1 736	1 538
12 481	12 486	14 413	13 749	13 209	15 757	12 204	12 426
13 362	12 816	17 419	17 306	16 646	20 637	12 780	15 915
4 468	4 714	5 462	5 043	4 768	5 887	4 332	4 137
468	480	559	646	515	573	524	327
929	780	1 217	1 116	1 118	1 350	896	1 095
2 153	1 906	2 659	2 754	2 570	3 203	1 980	2 668
3 967	3 720	5 744	5 878	5 842	7 345	3 687	5 671
708	619	900	908	885	1 098	421	925
670	597	878	961	949	1 182	940	1 092

(1) Leveringen m.i.v. de industriële behandelingen en diensten en aan het buitenland geleverd maakloonwerk.

(2) Activiteitenomenclatuur NACE-BEL : afdelingen en groepen (2-3 cijfers).

(3) Voorlopige cijfers.

.. Vertrouwelijke cijfers.

MAANDSTATISTIEK VAN DE INDUSTRIELE PRODUCTIE - PRODCOM

Waarde van de industriële productie (1) volgens de hoofdactiviteit (2) van de vestiging (in miljoenen BEF) (3)

Nace (2)	Omschrijving	1998				1998
		9	10	11	12	
27	Metallurgie (m.u.v. vervaardiging van ijzer en staal en van ferrolegeringen (EGKS))	16 353	16 401	14 708	11 240	184 083
272	- Vervaardiging van buizen	729	666	514	426	7 540
273	- Eerste verwerking van staal en productie van niet-EGKS-ferrolegeringen	3 871	4 108	3 524	2 568	42 635
274	- Productie van non-ferrometalen	10 801	10 642	9 826	7 549	123 178
275	- Gieten van metalen	952	985	845	697	10 730
28	Vervaardiging van producten van metaal	22 777	23 058	20 688	19 589	242 625
281	- Vervaardiging van metalen constructiewerken	8 242	8 184	7 635	7 055	84 625
282	- Vervaardiging van metalen recipiënten; vervaardiging van radiatoren en ketels voor centrale verwarming	2 800	2 747	2 396	2 622	28 540
283	- Vervaardiging van stoomketels	1 080	1 231	1 127	1 255	13 413
284	- Smeden, persen, stampen en profielwalsen van metaal; poedermetallurgie	668	620	562	681	6 875
285	- Oppervlaktebehandeling en bekleding van metaal; algemene metaalbewerking	3 774	3 900	3 516	3 308	41 136
286	- Vervaardiging van scharen, messen, bestekken, gereedschap en ijzerwaren	1 221	1 255	1 061	887	13 210
287	- Vervaardiging van overige producten van metaal	4 993	5 122	4 393	3 781	54 826
29	Vervaardiging van machines, apparaten en werktuigen	25 883	24 802	22 168	25 057	295 368
291	- Vervaardiging van motoren en mechanisch drijfwerk, excl. motoren voor luchtvaart, motorvoertuigen en rijwielen	5 131	5 103	4 973	4 663	62 382
292	- Vervaardiging van machines voor algemeen gebruik	6 604	5 856	5 415	6 694	70 459
293	- Vervaardiging van machines voor de landbouw en de bosbouw	1 373	1 175	1 000	1 495	21 813
294	- Vervaardiging van gereedschapswerktuigen	942	1 245	1 147	1 800	13 681
295	- Vervaardiging van overige machines voor specifieke doeleinden	9 732	9 124	7 889	7 834	103 465
296	- Vervaardiging van wapens en munitie	777	1 057	614	1 575	10 938
297	- Vervaardiging van huishoudapparaten	1 324	1 242	1 129	997	12 630

(1) Leveringen m.i.v. de industriële behandelingen en diensten en aan het buitenland geleverd maakloonwerk.

(2) Activiteitenomenclatuur NACE-BEL : afdelingen en groepen (2-3 cijfers).

(3) Voorlopige cijfers.

.. Vertrouwelijke cijfers.

MAANDSTATISTIEK VAN DE INDUSTRIËLE PRODUCTIE - PRODCOM

Waarde van de industriële productie (1) volgens de hoofdvactiviteit (2) van de vestiging (in miljoenen BEF) (3)

1999							
1	2	3	4	5	6	7	8
13 914	13 833	16 259	14 549	14 499	15 855	11 165	13 845
518	545	642	608	560	676	508	499
3 283	3 278	3 772	3 493	3 419	4 017	1 612	3 638
9 268	9 201	10 872	9 632	9 704	10 212	8 478	9 090
845	809	974	816	816	950	568	618
18 652	19 314	22 459	21 736	20 668	24 635	16 800	19 410
6 493	6 609	7 841	7 400	7 703	8 602	5 895	7 108
2 358	2 119	2 664	2 426	2 122	3 067	2 078	2 094
930	782	1 070	1 230	1 175	1 524	968	1 019
608	620	646	596	547	641	441	508
3 252	3 779	3 977	4 112	3 705	4 365	3 327	3 215
943	1 101	1 206	1 166	979	1 301	870	1 099
4 067	4 304	5 055	4 805	4 437	5 135	3 221	4 368
19 988	21 369	27 660	24 931	22 742	28 517	19 656	19 573
4 011	4 853	5 901	5 246	4 946	5 997	4 402	4 764
5 504	4 981	6 463	6 039	5 821	7 130	5 259	5 417
1 600	1 761	2 287	2 709	1 965	2 970	1 812	695
661	896	1 264	1 255	1 045	1 573	811	765
6 887	7 456	9 374	8 595	8 063	9 843	6 611	6 895
686	764	1 594	345	270	205	238	499
639	658	778	742	633	799	522	537

(1) Leveringen m.i.v. de industriële behandelingen en diensten en aan het buitenland geleverd maakloonwerk.

(2) Activiteitenomenclatuur NACE-BEL : afdelingen en groepen (2-3 cijfers).

(3) Voorlopige cijfers.

.. Vertrouwelijke cijfers.

MAANDSTATISTIEK VAN DE INDUSTRIËLE PRODUCTIE - PRODCOM

Waarde van de industriële productie (1) volgens de hoofdactiviteit (2) van de vestiging (in miljoenen BEF) (3)

Nace (2)	Omschrijving	1998				1998
		9	10	11	12	
30	Vervaardiging van kantoor­machines en computers	1 607	1 190	1 269	1 595	14 745
31	Vervaardiging van elektrische machines en apparaten	12 718	13 079	12 682	12 899	143 592
311	- Vervaardiging van elektromotoren en van elektrische generatoren en transformatoren	2 184	2 193	2 239	2 323	24 629
312	- Vervaardiging van schakel- en verdeelinrichtingen	2 326	2 507	2 322	2 689	29 128
313	- Vervaardiging van geïsoleerde kabels en draad	1 467	1 523	1 354	1 110	17 066
314	- Vervaardiging van accumulatoren en elektrische batterijen	1 863	1 808	1 753	1 745	17 705
315	- Vervaardiging van elektrische lampen en verlichtingsapparaten	1 968	2 081	1 746	1 607	20 946
316	- Vervaardiging van elektrische benodigdheden	2 910	2 967	3 269	3 425	34 118
32	Vervaardiging van audio-, video- en telecommunicatieapparatuur	11 650	10 842	10 351	10 906	119 668
321	- Vervaardiging van elektronische onderdelen	2 003	1 731	1 547	1 564	21 197
32A	- 32.A=32.2+32.3 Vervaardiging van audio-, video- en telecommunicatieapparatuur	9 647	9 111	8 805	9 342	98 471
33	Vervaardiging van medische apparatuur, van precisie- en optische instrumenten en van uurwerken	2 932	3 212	2 983	3 327	33 302
331	- Vervaardiging van medische apparatuur en instrumenten en van orthopedische artikelen	771	1 058	762	708	8 409
332	- Vervaardiging van wetenschappelijke en technische instrumenten	1 705	1 774	1 851	2 201	20 064
333	- Vervaardiging van controleapparatuur van industriële processen	167	196	150	177	1 936
334	- Vervaardiging van optische instrumenten en van foto- en filmapparatuur	229	129	169	186	2 304
335	- Vervaardiging van uurwerken	59	55	52	55	590
34	Vervaardiging en assemblage van auto's, aanhangwagens en opleggers	66 752	64 948	54 569	53 299	664 785
341	- Vervaardiging en assemblage van auto's	56 505	54 849	45 317	44 298	558 316
342	- Vervaardiging van carrosserieën, aanhangwagens en caravans	3 630	3 842	3 629	3 792	41 259
343	- Vervaardiging van onderdelen en accessoires voor motorvoertuigen en motoren daarvan	6 617	6 257	5 623	5 208	65 210

(1) Leveringen m.i.v. de industriële behandelingen en diensten en aan het buitenland geleverd maakloonwerk.

(2) Activiteitenomenclatuur NACE-BEL : afdelingen en groepen (2-3 cijfers).

(3) Voorlopige cijfers.

.. Vertrouwelijke cijfers.

MAANDSTATISTIEK VAN DE INDUSTRIËLE PRODUCTIE - PRODCOM

Waarde van de industriële productie (1) volgens de hoofdactiviteit (2) van de vestiging (in miljoenen BEF) (3)

1999							
1	2	3	4	5	6	7	8
882	1 137	1 552	974	1 050	1 610	958	1 187
11 311	11 528	13 473	12 481	11 180	14 357	10 570	11 733
2 178	1 966	2 863	2 215	1 992	2 419	1 567	2 589
2 207	2 289	2 432	2 453	2 527	2 957	2 592	2 422
1 064	1 183	1 273	1 421	1 265	1 575	1 100	1 301
1 122	1 179	1 353	1 208	1 136	1 598	1 186	1 116
1 735	1 848	1 978	1 846	1 671	1 872	1 422	1 710
3 005	3 063	3 574	3 337	2 590	3 935	2 703	2 594
8 665	8 584	10 046	8 005	8 028	10 283	5 356	7 950
1 577	1 672	1 972	1 771	1 664	2 202	1 823	1 295
7 088	6 911	8 074	6 234	6 364	8 081	3 532	6 655
2 154	2 133	2 796	2 570	2 373	3 000	2 012	2 430
577	600	763	686	574	732	497	583
1 271	1 164	1 604	1 563	1 453	1 753	1 220	1 505
135	135	191	140	162	262	149	179
129	181	175	136	144	214	117	131
43	52	63	44	40	39	31	32
44 621	47 238	57 428	54 508	48 775	62 086	38 020	43 545
36 128	38 628	46 845	44 662	39 188	50 862	30 697	36 411
3 050	3 300	3 814	3 564	3 182	3 996	2 300	2 573
5 442	5 310	6 768	6 283	6 405	7 228	5 023	4 561

(1) Leveringen m.i.v. de industriële behandelingen en diensten en aan het buitenland geleverd maakloonwerk.

(2) Activiteitennomenclatuur NACE-BEL : afdelingen en groepen (2-3 cijfers).

(3) Voorlopige cijfers.

.. Vertrouwelijke cijfers.

MAANDSTATISTIEK VAN DE INDUSTRIËLE PRODUCTIE - PRODCOM

Waarde van de industriële productie (1) volgens de hoofdactiviteit (2) van de vestiging (in miljoenen BEF) (3)

Nace (2)	Omschrijving	1998				1998
		9	10	11	12	
35	Vervaardiging van overige transportmiddelen	3 742	4 054	4 117	3 652	45 648
353	- Vervaardiging van lucht- en ruimtevaartuigen	2 742	2 815	2 824	2 722	30 554
354	- Vervaardiging van motorrijwielen en rijwielen	188	178	142	115	2 770
35B	- =35.1+35.2+35.5 Verv. van overige transportmiddelen n.e.g., m.i.v. scheepsbouw en rollend spoorwegmaterieel	812	1 061	1 152	815	12 323
36	Vervaardiging van meubels; overige industrie	11 314	10 630	9 775	9 236	112 843
361	- Vervaardiging van meubels	8 748	8 540	7 762	7 263	89 373
362	- Bewerking van edelstenen en vervaardiging van juwelen	1 764	1 301	1 287	1 299	15 014
364	- Vervaardiging van sportartikelen	38	52	61	49	585
365	- Vervaardiging van spellen en speelgoed	299	274	216	209	2 874
36A	- =36.3+36.6 Overige industrie, m.i.v. de vervaardiging van muziekinstrumenten	466	463	449	416	4 997
	Totaal	394 936	390 054	352 641	339 835	4 319 792

(1) Leveringen m.i.v. de industriële behandelingen en diensten en aan het buitenland geleverd maakloonwerk.

(2) Activiteitsnomenclatuur NACE-BEL : afdelingen en groepen (2-3 cijfers).

(3) Voorlopige cijfers.

.. Vertrouwelijke cijfers.

MAANDSTATISTIEK VAN DE INDUSTRIËLE PRODUCTIE - PRODCOM

Waarde van de industriële productie (1) volgens de hoofdactiviteit (2) van de vestiging (in miljoenen BEF) (3)

1999							
1	2	3	4	5	6	7	8
3 165	3 950	4 463	4 678	4 244	5 829	3 150	5 208
2 286	2 426	3 145	2 907	2 952	4 076	2 241	3 786
167	221	320	335	313	283	237	173
712	1 303	999	1 437	979	1 470	673	1 249
8 549	9 036	10 924	9 583	8 639	10 570	6 982	7 169
7 125	7 540	8 846	7 594	6 756	8 459	4 855	6 062
899	863	1 253	1 249	1 225	1 354	1 580	564
28	25	58	40	40	44	34	29
161	205	279	280	286	292	205	237
336	403	487	419	332	420	309	276
318 667	327 578	387 057	360 484	341 077	398 921	300 068	322 413

(1) Leveringen m.i.v. de industriële behandelingen en diensten en aan het buitenland geleverd maakloonwerk.

(2) Activiteitenomenclatuur NACE-BEL : afdelingen en groepen (2-3 cijfers).

(3) Voorlopige cijfers.

.. Vertrouwelijke cijfers.

MAANDSTATISTIEK VAN DE INDUSTRIELE PRODUCTIE - PRODCOM

Tewerkstelling, uren en lonen volgens de hoofdactiviteit (2) van de vestiging (3)

Nace (2)	Omschrijving		1998			
			9	10	11	12
14	Overige winning van delfstoffen	Aantal arbeiders	2 728	2 712	2 689	2 686
		Aantal bedienden	740	740	733	731
		Totaal	3 468	3 452	3 422	3 417
		Aantal uren (4)	378 903	395 393	315 583	282 149
		Trimestriële lonen (5)	743 488			936 543
141	- Winning van steen	Aantal arbeiders	1 253	1 253	1 235	1 235
		Aantal bedienden	296	295	289	293
		Totaal	1 549	1 548	1 524	1 528
		Aantal uren (4)	168 967	184 647	145 598	135 084
		Trimestriële lonen (5)	334 063			421 051
142	- Winning van zand en klei	Aantal arbeiders	1 394	1 379	1 374	1 372
		Aantal bedienden	357	359	355	350
		Totaal	1 751	1 738	1 729	1 722
		Aantal uren (4)	199 942	200 225	161 641	138 073
		Trimestriële lonen (5)	373 057			467 815
14A	- =14.3+14.5 Overige winning van delfstoffen n.e.g., m.i.v. mineralen voor de chemische en kunstmestindustrie	Aantal arbeiders	81	80	80	79
		Aantal bedienden	87	86	89	88
		Totaal	168	166	169	167
		Aantal uren (4)	9 994	10 521	8 344	8 992
		Trimestriële lonen (5)	36 368			47 677
15	Vervaardiging van voedingsmiddelen en dranken (m.u.v. slachterijen en melkerijen)	Aantal arbeiders	45 839	45 972	45 618	45 102
		Aantal bedienden	17 211	17 317	17 309	17 252
		Totaal	63 050	63 289	62 927	62 354
		Aantal uren (4)	5 971 296	6 233 623	5 576 840	5 413 128
		Trimestriële lonen (5)	12 618 633			17 302 311
151	- Productie en verwerking van vlees en vleesproducten (m.u.v. slachterijen)	Aantal arbeiders	9 962	9 988	10 020	10 003
		Aantal bedienden	1 956	1 993	1 969	1 955
		Totaal	11 918	11 981	11 989	11 958
		Aantal uren (4)	1 263 850	1 302 119	1 194 852	1 238 049
		Trimestriële lonen (5)	2 015 832			2 639 889
152	- Verwerking en conservering van vis en vervaardiging van visproducten	Aantal arbeiders	1 062	1 069	1 019	1 017
		Aantal bedienden	391	388	372	372
		Totaal	1 453	1 457	1 391	1 389
		Aantal uren (4)	131 375	144 340	123 749	137 943
		Trimestriële lonen (5)	253 388			328 491
153	- Verwerking en conservering van groenten en fruit	Aantal arbeiders	5 337	5 236	5 056	4 989
		Aantal bedienden	1 361	1 362	1 365	1 365
		Totaal	6 698	6 598	6 421	6 354
		Aantal uren (4)	689 924	682 383	606 726	579 826
		Trimestriële lonen (5)	1 191 522			1 519 248
154	- Vervaardiging van plantaardige en dierlijke oliën en vetten	Aantal arbeiders	911	913	909	933
		Aantal bedienden	636	637	641	607
		Totaal	1 547	1 550	1 550	1 540
		Aantal uren (4)	122 218	121 826	110 439	108 919
		Trimestriële lonen (5)	438 384			500 944
155	- Zuivelnijverheid (bevat alleen de vervaardiging van consumptie-ijs)	Aantal arbeiders	1 268	1 241	1 222	1 183
		Aantal bedienden	203	204	205	208
		Totaal	1 471	1 445	1 427	1 391
		Aantal uren (4)	133 778	128 463	113 947	109 067
		Trimestriële lonen (5)	312 920			318 778
156	- Maalderijen en vervaardiging van zetmeel en zetmeelproducten	Aantal arbeiders	1 688	1 724	1 721	1 617
		Aantal bedienden	1 195	1 282	1 275	1 265
		Totaal	2 883	3 006	2 996	2 882
		Aantal uren (4)	226 018	245 234	227 222	194 672
		Trimestriële lonen (5)	746 260			1 014 079
157	- Vervaardiging van diervoeders	Aantal arbeiders	1 717	1 708	1 708	1 707
		Aantal bedienden	1 370	1 369	1 369	1 375
		Totaal	3 087	3 077	3 077	3 082
		Aantal uren (4)	241 127	242 583	215 488	226 706
		Trimestriële lonen (5)	682 595			889 438

(2) Activiteitsnomenclatuur NACE-BEL : afdelingen en groepen (2-3 cijfers).

(3) Voorlopige cijfers.

(4) Tot december 1998 uren-arbeiders, vanaf januari 1999 uren gepresteerd door de werknemers (bedienden en arbeiders).

(5) Brutolonen en -weden van de werknemers tewerkgesteld in de industriële afdelingen (in duizend BEF).

.. Vertrouwelijke cijfers.

MAANDSTATISTIEK VAN DE INDUSTRIELE PRODUCTIE - PRODCOM

Tewerkstelling, uren en lonen volgens de hoofdvactiviteit (2) van de vestiging (3)

1998	1999							
	1	2	3	4	5	6	7	8
2 694	2 385	2 369	2 404	2 432	2 470	2 431	2 433	2 455
728	654	654	659	655	653	654	658	661
3 422	3 039	3 023	3 063	3 087	3 123	3 085	3 091	3 116
340 704	389 661	369 541	454 190	418 744	371 559	443 452	286 388	382 245
3 338 928			739 388			781 137		
1 236	918	909	918	933	951	930	917	932
288	215	214	218	219	220	220	222	222
1 525	1 133	1 123	1 136	1 152	1 171	1 150	1 139	1 154
157 981	147 105	135 802	169 006	158 616	138 906	164 541	102 209	141 027
1 507 017			281 752			285 558		
1 375	1 379	1 371	1 396	1 409	1 431	1 414	1 428	1 433
356	346	347	346	343	345	348	350	351
1 732	1 725	1 718	1 742	1 752	1 776	1 762	1 778	1 784
173 074	219 336	211 060	258 214	235 731	211 522	255 158	165 863	221 349
1 670 076			412 478			451 151		
81	88	89	90	90	88	87	88	90
83	93	93	95	93	88	86	86	88
164	181	182	185	183	176	173	174	178
9 647	23 220	22 679	26 970	24 397	21 131	23 753	18 316	19 869
161 835			45 158			44 428		
45 108	44 953	44 896	45 006	44 927	45 173	45 386	45 497	45 853
17 173	17 437	17 425	17 463	17 533	17 695	17 726	17 719	17 756
62 281	62 390	62 321	62 469	62 460	62 868	63 112	63 216	63 609
5 623 824	7 914 640	7 564 135	8 749 324	7 911 444	7 190 183	8 038 221	6 711 515	7 274 509
56 644 426			13 220 982			14 709 283		
9 873	10 097	10 136	10 044	10 003	10 033	9 967	9 884	9 879
1 920	1 964	1 951	1 947	1 957	1 958	1 951	1 925	1 942
11 794	12 061	12 087	11 991	11 960	11 991	11 918	11 809	11 821
1 235 373	1 490 671	1 467 639	1 695 388	1 532 454	1 381 241	1 325 315	1 233 713	1 268 377
8 909 671			2 158 574			2 228 306		
1 069	999	1 005	1 002	1 000	1 026	1 025	1 026	1 034
393	382	383	379	374	375	375	375	378
1 462	1 381	1 388	1 381	1 374	1 401	1 400	1 401	1 412
132 666	168 189	165 880	204 779	174 434	161 739	186 935	148 681	163 175
1 150 840			270 688			309 175		
4 988	5 024	5 043	5 060	5 114	5 195	5 258	5 363	5 389
1 348	1 386	1 385	1 374	1 342	1 357	1 361	1 365	1 366
6 336	6 410	6 428	6 434	6 456	6 552	6 619	6 728	6 755
624 718	830 535	771 360	877 228	839 045	757 143	865 210	803 389	851 372
5 122 301			1 234 805			1 316 392		
924	798	801	807	805	811	803	800	795
662	548	550	544	541	528	537	540	544
1 586	1 346	1 351	1 351	1 346	1 339	1 340	1 340	1 339
114 143	169 403	157 296	181 788	164 248	147 008	175 409	137 928	146 513
1 854 402			384 702			413 029		
1 318	1 235	1 248	1 363	1 386	1 411	1 414	1 403	1 380
207	217	221	219	225	227	225	226	223
1 526	1 452	1 469	1 582	1 611	1 638	1 639	1 629	1 603
157 151	151 124	158 728	229 994	219 803	194 445	231 881	191 884	190 387
1 184 911			260 509			318 476		
1 613	1 687	1 666	1 629	1 619	1 596	1 612	1 612	1 635
1 215	1 347	1 338	1 348	1 354	1 348	1 349	1 356	1 371
2 829	3 034	3 004	2 977	2 973	2 944	2 961	2 968	3 006
211 581	413 249	398 801	457 803	417 185	373 426	431 149	339 952	369 222
3 336 379			893 221			887 466		
1 737	1 682	1 671	1 700	1 689	1 661	1 653	1 666	1 662
1 363	1 374	1 370	1 379	1 367	1 388	1 387	1 395	1 392
3 100	3 056	3 041	3 079	3 056	3 049	3 040	3 061	3 054
233 571	415 376	405 798	470 560	421 014	376 501	422 382	378 520	365 947
3 020 369			745 072			742 847		

(2) Activiteitennomenclatuur NACE-BEL : afdelingen en groepen (2-3 cijfers).

(3) Voorlopige cijfers.

(4) Tot december 1998 uren-arbeiders, vanaf januari 1999 uren gepresteerd door de werknemers (bedienden en arbeiders).

(5) Brutolonen en -weden van de werknemers tewerkgesteld in de industriële afdelingen (in duizend BEF).

.. Vertrouwelijke cijfers.

MAANDSTATISTIEK VAN DE INDUSTRIELE PRODUCTIE - PRODCOM

Tewerkstelling, uren en lonen volgens de hoofdactiviteit (2) van de vestiging (3)

Nace (2)	Omschrijving		1998			
			9	10	11	12
158	- Vervaardiging van overige voedingsmiddelen	Aantal arbeiders	18 479	18 721	18 622	18 344
		Aantal bedienden	6 783	6 787	6 789	6 793
		Totaal	25 262	25 508	25 411	25 137
		Aantal uren (4)	2 437 712	2 628 514	2 345 709	2 171 356
		Trimestriële lonen (5)	4 877 194			6 619 629
159	- Vervaardiging van dranken	Aantal arbeiders	5 415	5 372	5 341	5 309
		Aantal bedienden	3 316	3 295	3 324	3 312
		Totaal	8 731	8 667	8 665	8 621
		Aantal uren (4)	725 294	738 161	638 708	646 590
		Trimestriële lonen (5)	2 100 538			3 471 815
16	Vervaardiging van tabaksproducten	Aantal arbeiders	1 759	1 776	1 781	1 780
		Aantal bedienden	763	762	759	758
		Totaal	2 522	2 538	2 540	2 538
		Aantal uren (4)	235 090	240 196	207 094	182 247
		Trimestriële lonen (5)	475 692			682 694
17	Vervaardiging van textiel	Aantal arbeiders	31 889	31 927	31 804	31 714
		Aantal bedienden	5 800	5 850	5 832	5 829
		Totaal	37 689	37 777	37 636	37 543
		Aantal uren (4)	4 233 929	4 199 957	3 815 914	3 214 297
		Trimestriële lonen (5)	5 600 687			6 786 594
171	- Bewerken en spinnen van textielvezels	Aantal arbeiders	5 014	4 995	4 971	4 960
		Aantal bedienden	496	496	497	495
		Totaal	5 510	5 491	5 468	5 455
		Aantal uren (4)	635 280	608 243	547 855	452 091
		Trimestriële lonen (5)	758 782			920 030
172	- Weven van textiel	Aantal arbeiders	7 202	7 244	7 180	7 175
		Aantal bedienden	1 391	1 395	1 390	1 397
		Totaal	8 593	8 639	8 570	8 572
		Aantal uren (4)	980 209	987 436	891 748	747 086
		Trimestriële lonen (5)	1 322 926			1 669 896
173	- Textielveredeling	Aantal arbeiders	2 820	2 820	2 817	2 808
		Aantal bedienden	559	558	553	554
		Totaal	3 379	3 378	3 370	3 362
		Aantal uren (4)	382 440	377 971	340 967	290 078
		Trimestriële lonen (5)	479 390			598 566
174	- Vervaardiging van geconfectioneerde artikelen van textiel, exclusief kleding	Aantal arbeiders	3 355	3 365	3 365	3 339
		Aantal bedienden	588	590	601	607
		Totaal	3 943	3 955	3 966	3 946
		Aantal uren (4)	441 993	447 435	407 306	359 396
		Trimestriële lonen (5)	517 364			618 409
175	- Vervaardiging van overige textielproducten	Aantal arbeiders	11 026	11 036	11 021	11 007
		Aantal bedienden	2 442	2 487	2 468	2 453
		Totaal	13 468	13 523	13 489	13 460
		Aantal uren (4)	1 471 489	1 471 963	1 363 167	1 126 196
		Trimestriële lonen (5)	2 193 289			2 587 963
176	- Vervaardiging van gebreide en gehaakte stoffen	Aantal arbeiders	521	521	524	522
		Aantal bedienden	106	106	106	106
		Totaal	627	627	630	628
		Aantal uren (4)	74 230	76 965	69 011	54 086
		Trimestriële lonen (5)	91 940			128 251
177	- Vervaardiging van gebreide en gehaakte artikelen	Aantal arbeiders	1 951	1 946	1 926	1 903
		Aantal bedienden	218	218	217	217
		Totaal	2 169	2 164	2 143	2 120
		Aantal uren (4)	248 288	229 944	195 860	185 364
		Trimestriële lonen (5)	236 996			263 479
18	Vervaardiging van kleding en bontrijverheid	Aantal arbeiders	9 225	9 065	9 049	8 960
		Aantal bedienden	2 274	2 280	2 274	2 272
		Totaal	11 499	11 345	11 323	11 232
		Aantal uren (4)	1 074 123	958 319	901 911	901 619
		Trimestriële lonen (5)	1 471 350			1 561 643

(2) Activiteitennomenclatuur NACE-BEL : afdelingen en groepen (2-3 cijfers).

(3) Voorlopige cijfers.

(4) Tot december 1998 uren-arbeiders, vanaf januari 1999 uren gepresteerd door de werknemers (bedienden en arbeiders).

(5) Brutolonen en -weden van de werknemers tewerkgesteld in de industriële afdelingen (in duizend BEF).

.. Vertrouwelijke cijfers.

MAANDSTATISTIEK VAN DE INDUSTRIELE PRODUCTIE - PRODCOM

Tewerkstelling, uren en lonen volgens de hoofdactiviteit (2) van de vestiging (3)

1998	1999							
	1	2	3	4	5	6	7	8
18 177	18 073	17 974	18 020	17 892	18 027	18 200	18 264	18 661
6 784	6 815	6 835	6 879	6 986	7 097	7 131	7 116	7 124
24 961	24 888	24 809	24 899	24 878	25 124	25 331	25 380	25 785
2 213 401	3 118 751	2 941 490	3 337 453	2 981 538	2 735 372	3 138 582	2 380 350	2 890 902
21 910 424			5 017 307			5 194 634		
5 404	5 358	5 352	5 381	5 419	5 413	5 454	5 479	5 418
3 278	3 404	3 392	3 394	3 387	3 417	3 410	3 421	3 416
8 683	8 762	8 744	8 775	8 806	8 830	8 864	8 900	8 834
701 216	1 157 342	1 097 143	1 294 331	1 161 723	1 063 308	1 261 358	1 097 098	1 028 614
10 155 129			2 256 104			3 298 958		
1 745	1 773	1 763	1 769	1 761	1 698	1 708	1 687	1 696
762	751	753	766	767	760	753	764	759
2 507	2 524	2 516	2 535	2 528	2 458	2 461	2 451	2 455
206 784	312 684	316 062	370 135	331 886	287 265	341 446	215 664	293 670
2 259 452			568 866			786 580		
31 900	31 875	31 799	31 681	31 658	31 650	31 474	31 366	31 365
5 788	5 862	5 855	5 844	5 827	5 842	5 849	5 849	5 831
37 688	37 737	37 654	37 525	37 485	37 492	37 323	37 215	37 196
3 764 185	4 700 749	4 644 420	5 235 475	4 671 474	4 194 367	5 078 475	2 879 293	3 428 257
25 600 150			6 730 701			6 747 455		
5 070	4 709	4 698	4 615	4 544	4 524	4 381	4 347	4 333
509	437	443	440	422	423	421	419	418
5 579	5 146	5 141	5 055	4 966	4 947	4 802	4 766	4 751
555 771	589 890	581 721	641 798	553 985	502 128	593 344	314 546	407 069
3 537 821			859 155			806 627		
7 113	7 190	7 167	7 166	7 155	7 157	7 113	7 059	7 080
1 388	1 397	1 412	1 404	1 410	1 419	1 429	1 440	1 436
8 501	8 587	8 579	8 570	8 565	8 576	8 542	8 499	8 516
862 802	1 101 372	1 072 496	1 227 705	1 112 744	998 160	1 168 807	707 930	777 019
6 142 072			1 643 385			1 613 087		
2 838	2 796	2 779	2 776	2 767	2 774	2 771	2 759	2 769
552	539	536	532	522	528	527	524	523
3 391	3 335	3 315	3 308	3 289	3 302	3 298	3 283	3 292
338 038	407 550	408 961	480 092	424 132	378 731	455 609	249 039	317 396
2 266 421			577 951			585 799		
3 371	3 439	3 462	3 474	3 487	3 521	3 557	3 550	3 523
587	616	605	606	603	609	615	615	614
3 958	4 055	4 067	4 080	4 090	4 130	4 172	4 165	4 137
401 087	483 397	490 200	555 050	511 035	459 851	550 248	323 785	409 446
2 295 603			571 469			641 738		
11 044	11 439	11 419	11 387	11 445	11 394	11 391	11 418	11 410
2 434	2 560	2 545	2 552	2 563	2 557	2 560	2 560	2 551
13 479	13 999	13 964	13 939	14 008	13 951	13 951	13 978	13 961
1 333 184	1 808 433	1 788 323	2 015 361	1 805 102	1 594 618	1 971 436	1 130 798	1 255 142
9 874 296			2 724 377			2 738 286		
494	521	524	530	533	542	544	546	544
104	103	104	104	104	109	109	109	109
598	624	628	634	637	651	653	655	653
62 046	82 821	80 061	88 242	78 524	66 658	92 833	58 764	33 188
430 947			98 016			112 702		
1 967	1 781	1 750	1 733	1 727	1 738	1 717	1 687	1 706
212	210	210	206	203	197	188	182	180
2 180	1 991	1 960	1 939	1 930	1 935	1 905	1 869	1 886
211 255	227 286	222 658	227 227	185 952	194 221	246 198	94 431	228 997
1 052 990			256 348			249 216		
9 359	8 163	8 079	7 974	7 908	7 943	7 888	7 655	7 669
2 255	1 667	1 692	1 676	1 675	1 669	1 656	1 663	1 659
11 615	9 830	9 771	9 650	9 583	9 612	9 544	9 318	9 328
981 717	1 156 558	1 101 642	1 157 373	944 307	919 517	1 175 427	627 343	949 810
6 185 736			1 326 959			1 337 004		

(2) Activiteitsnomenclatuur NACE-BEL : afdelingen en groepen (2-3 cijfers).

(3) Voorlopige cijfers.

(4) Tot december 1998 uren-arbeiders, vanaf januari 1999 uren gepresteerd door de werknemers (bedienden en arbeiders).

(5) Brutolonen en -weden van de werknemers tewerkgesteld in de industriële afdelingen (in duizend BEF).

.. Vertrouwelijke cijfers.

MAANDSTATISTIEK VAN DE INDUSTRIELE PRODUCTIE - PRODCOM

Tewerkstelling, uren en lonen volgens de hoofdactiviteit (2) van de vestiging (3)

Nace (2)	Omschrijving		1998			
			9	10	11	12
181	- Vervaardiging van kleding van leer	Aantal arbeiders
		Aantal bedienden
		Totaal	119	113	113	119
		Aantal uren (4)	7 398	7 262	6 781	6 095
		Trimestriële lonen (5)	16 327			17 091
18A	- =18.1+18.3 Vervaardiging van kleding van leer en bontnijverheid	Aantal arbeiders				
		Aantal bedienden				
		Totaal				
		Aantal uren (4)				
		Trimestriële lonen (5)				
182	- Vervaardiging van overige kleding	Aantal arbeiders	9 027	8 872	8 861	8 770
		Aantal bedienden	2 219	2 227	2 222	2 216
		Totaal	11 246	11 099	11 083	10 986
		Aantal uren (4)	1 055 281	941 519	887 533	886 955
		Trimestriële lonen (5)	1 439 311			1 526 201
183	- Bontnijverheid	Aantal arbeiders
		Aantal bedienden
		Totaal	134	133	127	127
		Aantal uren (4)	11 444	9 538	7 597	8 569
		Trimestriële lonen (5)	15 712			18 351
19	Leernijverheid en vervaardiging van schoeisel	Aantal arbeiders	1 795	1 794	1 797	1 792
		Aantal bedienden	400	396	391	396
		Totaal	2 195	2 190	2 188	2 188
		Aantal uren (4)	233 953	227 886	200 453	183 600
		Trimestriële lonen (5)	336 762			481 122
19A	- =19.1+19.2 Looien en bereiden van leer en vervaardiging van koffers, tassen e.d. en van overige artikelen van leer	Aantal arbeiders
		Aantal bedienden
		Totaal	1 627	1 627	1 610	1 608
		Aantal uren (4)	176 979	176 146	149 490	131 329
		Trimestriële lonen (5)	264 120			373 296
193	- Vervaardiging van schoeisel	Aantal arbeiders
		Aantal bedienden
		Totaal	568	563	578	580
		Aantal uren (4)	56 974	51 740	50 963	52 271
		Trimestriële lonen (5)	72 642			107 826
20	Houtindustrie en vervaardiging van artikelen van hout, kurk, riet en vlechtwerk	Aantal arbeiders	8 378	8 397	8 401	8 328
		Aantal bedienden	1 774	1 777	1 771	1 773
		Totaal	10 152	10 174	10 172	10 101
		Aantal uren (4)	1 243 559	1 229 070	1 056 615	874 577
		Trimestriële lonen (5)	1 701 056			1 959 515
201	- Zagen en schaven van hout, impregneren van hout	Aantal arbeiders	1 419	1 415	1 423	1 415
		Aantal bedienden	308	305	304	304
		Totaal	1 727	1 720	1 727	1 719
		Aantal uren (4)	213 052	206 119	170 963	152 725
		Trimestriële lonen (5)	264 531			301 915
202	- Vervaardiging van panelen en platen van hout	Aantal arbeiders	2 409	2 417	2 411	2 400
		Aantal bedienden	403	402	407	409
		Totaal	2 812	2 819	2 818	2 809
		Aantal uren (4)	356 272	355 879	318 558	260 153
		Trimestriële lonen (5)	532 044			617 350
203	- Vervaardiging van schrijn- en timmerwerk	Aantal arbeiders	3 299	3 288	3 303	3 282
		Aantal bedienden	715	726	714	718
		Totaal	4 014	4 014	4 017	4 000
		Aantal uren (4)	492 733	486 082	409 582	314 772
		Trimestriële lonen (5)	648 087			761 525
204	- Vervaardiging van houten emballage	Aantal arbeiders	643	652	655	644
		Aantal bedienden	125	122	123	121
		Totaal	768	774	778	765
		Aantal uren (4)	94 698	92 598	80 379	73 759
		Trimestriële lonen (5)	138 272			139 110

(2) Activiteitennomenclatuur NACE-BEL : afdelingen en groepen (2-3 cijfers).

(3) Voorlopige cijfers.

(4) Tot december 1998 uren-arbeiders, vanaf januari 1999 uren gepresteerd door de werknemers (bedienden en arbeiders).

(5) Brutolonen en -weden van de werknemers tewerkgesteld in de industriële afdelingen (in duizend BEF).

.. Vertrouwelijke cijfers.

MAANDSTATISTIEK VAN DE INDUSTRIELE PRODUCTIE - PRODCOM

Tewerkstelling, uren en lonen volgens de hoofdactiviteit (2) van de vestiging (3)

1998	1999							
	1	2	3	4	5	6	7	8
..								
..								
120								
6 824								
70 512								
	177	174	173	166	162	162	160	166
	54	52	52	52	51	50	50	54
	231	226	225	218	213	212	210	220
	20 406	19 888	21 561	18 663	17 231	23 961	12 154	20 328
			25 911			30 276		
9 162	7 986	7 905	7 801	7 742	7 781	7 726	7 495	7 503
2 201	1 613	1 640	1 624	1 623	1 618	1 606	1 613	1 605
11 363	9 599	9 545	9 425	9 365	9 399	9 332	9 108	9 108
964 091	1 136 152	1 081 754	1 135 812	925 644	902 286	1 151 466	615 189	929 482
6 045 223			1 301 048			1 306 728		
..								
..								
131								
10 801								
70 001								
1 878	1 775	1 780	1 744	1 733	1 739	1 724	1 746	1 742
397	394	393	390	384	383	383	380	381
2 275	2 169	2 173	2 134	2 117	2 122	2 107	2 126	2 123
209 432	266 085	262 257	303 609	254 179	230 931	282 578	167 802	238 633
1 653 192			388 395			398 790		
..								
..								
1 684								
156 936								
1 302 916								
..								
..								
591								
52 495								
350 276								
8 332	8 333	8 260	8 178	8 199	8 308	8 339	8 330	8 384
1 770	1 801	1 790	1 771	1 781	1 800	1 802	1 775	1 807
10 102	10 134	10 050	9 949	9 980	10 108	10 141	10 105	10 191
1 075 778	1 335 614	1 289 915	1 484 784	1 364 849	1 248 285	1 499 648	787 327	1 262 447
7 539 392			1 981 571			2 020 178		
1 406	1 381	1 362	1 298	1 317	1 324	1 324	1 319	1 326
306	298	299	293	296	293	291	283	293
1 713	1 679	1 661	1 591	1 613	1 617	1 615	1 602	1 619
181 510	221 851	206 770	240 938	223 241	198 213	241 318	126 668	192 083
1 155 431			273 846			285 539		
2 382	2 431	2 390	2 385	2 382	2 400	2 410	2 409	2 406
403	402	402	398	401	406	405	402	404
2 786	2 833	2 792	2 783	2 783	2 806	2 815	2 811	2 810
317 347	380 469	372 279	427 370	397 029	361 563	422 207	238 731	333 015
2 353 231			633 348			636 608		
3 278	3 325	3 310	3 291	3 306	3 361	3 384	3 381	3 408
717	748	741	736	733	744	745	735	748
3 995	4 073	4 051	4 027	4 039	4 105	4 129	4 116	4 156
412 984	529 827	511 764	584 442	538 264	498 423	612 278	265 849	551 347
2 928 528			793 652			785 420		
657	631	633	638	629	658	660	663	686
121	122	121	118	122	124	125	121	128
779	753	754	756	751	782	785	784	814
86 184	98 214	95 794	114 714	102 457	94 859	113 889	88 182	100 328
579 241			143 532			158 238		

(2) Activiteitsnomenclatuur NACE-BEL : afdelingen en groepen (2-3 cijfers).

(3) Voorlopige cijfers.

(4) Tot december 1998 uren-arbeiders, vanaf januari 1999 uren gepresteerd door de werknemers (bedienden en arbeiders).

(5) Brutolonen en -weden van de werknemers tewerkgesteld in de industriële afdelingen (in duizend BEF).

.. Vertrouwelijke cijfers.

MAANDSTATISTIEK VAN DE INDUSTRIELE PRODUCTIE - PRODCOM

Tewerkstelling, uren en lonen volgens de hoofdactiviteit (2) van de vestiging (3)

Nace (2)	Omschrijving		1998			
			9	10	11	12
205	- Vervaardiging van overige artikelen van hout, van kurk en riet en van vlechtwerk	Aantal arbeiders	608	625	609	587
		Aantal bedienden	223	222	223	221
		Totaal	831	847	832	808
		Aantal uren (4)	86 804	88 392	77 133	73 168
		Trimestriële lonen (5)	118 122			139 615
21	Papier- en kartonnijverheid	Aantal arbeiders	11 728	11 731	11 742	11 725
		Aantal bedienden	3 792	3 747	3 746	3 705
		Totaal	15 520	15 478	15 488	15 430
		Aantal uren (4)	1 640 527	1 663 838	1 484 642	1 375 757
		Trimestriële lonen (5)	3 507 771			4 590 298
211	- Vervaardiging van papierpulp, papier en karton	Aantal arbeiders	4 094	4 067	4 066	4 070
		Aantal bedienden	1 602	1 596	1 597	1 590
		Totaal	5 696	5 663	5 663	5 660
		Aantal uren (4)	572 536	585 727	533 167	491 810
		Trimestriële lonen (5)	1 491 181			1 935 528
212	- Vervaardiging van artikelen van papier en karton	Aantal arbeiders	7 634	7 664	7 676	7 655
		Aantal bedienden	2 190	2 151	2 149	2 115
		Totaal	9 824	9 815	9 825	9 770
		Aantal uren (4)	1 067 991	1 078 111	951 475	883 947
		Trimestriële lonen (5)	2 016 590			2 654 770
22	Uitgeverijen, drukkerijen en reproductie van opgenomen media	Aantal arbeiders	13 549	13 675	13 627	13 456
		Aantal bedienden	13 794	13 787	13 652	13 306
		Totaal	27 343	27 462	27 279	26 762
		Aantal uren (4)	1 908 344	1 947 144	1 762 476	1 722 799
		Trimestriële lonen (5)	6 447 960			8 636 766
22A	- =22.1+22.3 Uitgeverijen en reproductie van opgenomen media	Aantal arbeiders	1 385	1 404	1 406	1 412
		Aantal bedienden	8 606	8 603	8 471	8 172
		Totaal	9 991	10 007	9 877	9 584
		Aantal uren (4)	180 980	187 830	171 195	173 404
		Trimestriële lonen (5)	2 706 279			3 512 137
222	- Drukkerijen en aanverwante diensten	Aantal arbeiders	12 164	12 271	12 221	12 044
		Aantal bedienden	5 188	5 184	5 181	5 134
		Totaal	17 352	17 455	17 402	17 178
		Aantal uren (4)	1 727 364	1 759 314	1 591 281	1 549 395
		Trimestriële lonen (5)	3 741 681			5 124 629
24	Chemische nijverheid	Aantal arbeiders	30 461	30 463	30 510	30 412
		Aantal bedienden	32 941	33 037	33 029	33 001
		Totaal	63 402	63 500	63 539	63 413
		Aantal uren (4)	4 076 557	4 236 866	3 815 016	3 503 041
		Trimestriële lonen (5)	20 448 451			25 827 790
241	- Vervaardiging van chemische basisproducten	Aantal arbeiders	14 270	14 270	14 299	14 252
		Aantal bedienden	13 405	13 401	13 421	13 363
		Totaal	27 675	27 671	27 720	27 615
		Aantal uren (4)	1 922 892	2 020 956	1 838 070	1 789 720
		Trimestriële lonen (5)	9 875 152			12 370 229
242	- Vervaardiging van verdelgingsmiddelen en van chemische producten voor de landbouw	Aantal arbeiders	738	740	726	728
		Aantal bedienden	783	784	783	777
		Totaal	1 521	1 524	1 509	1 505
		Aantal uren (4)	91 258	100 143	94 592	87 562
		Trimestriële lonen (5)	692 563			574 187
243	- Vervaardiging van verf, vernis en drukinkt	Aantal arbeiders	1 486	1 470	1 479	1 473
		Aantal bedienden	2 021	2 026	2 029	2 001
		Totaal	3 507	3 496	3 508	3 474
		Aantal uren (4)	207 457	204 884	184 910	156 869
		Trimestriële lonen (5)	1 033 036			1 329 346
244	- Farmaceutische nijverheid	Aantal arbeiders	3 898	3 875	3 883	3 868
		Aantal bedienden	8 429	8 463	8 466	8 535
		Totaal	12 327	12 338	12 349	12 403
		Aantal uren (4)	524 842	532 700	468 595	381 428
		Trimestriële lonen (5)	3 670 715			4 960 975

(2) Activiteitsnomenclatuur NACE-BEL : afdelingen en groepen (2-3 cijfers).

(3) Voorlopige cijfers.

(4) Tot december 1998 uren-arbeiders, vanaf januari 1999 uren gepresteerd door de werknemers (bedienden en arbeiders).

(5) Brutolonen en -weden van de werknemers tewerkgesteld in de industriële afdelingen (in duizend BEF).

.. Vertrouwelijke cijfers.

MAANDSTATISTIEK VAN DE INDUSTRIELE PRODUCTIE - PRODCOM

Tewerkstelling, uren en lonen volgens de hoofdactiviteit (2) van de vestiging (3)

1998	1999							
	1	2	3	4	5	6	7	8
606	565	565	566	565	565	561	558	558
221	231	227	226	229	233	236	234	234
827	796	792	792	794	798	797	792	792
77 751	105 253	103 308	117 320	103 858	95 227	109 956	67 897	85 674
522 961			137 193			154 373		
11 692	11 731	11 769	11 746	11 786	11 806	11 848	11 892	11 957
3 773	3 688	3 684	3 685	3 679	3 668	3 683	3 668	3 677
15 466	15 419	15 453	15 431	15 465	15 474	15 531	15 560	15 634
1 534 236	2 094 561	2 009 708	2 319 728	2 107 634	1 870 822	2 201 437	1 625 532	1 851 584
15 857 809			3 826 761			3 956 309		
3 949	4 070	4 090	4 082	4 090	4 063	4 061	4 106	4 101
1 569	1 553	1 550	1 551	1 544	1 550	1 558	1 553	1 560
5 518	5 623	5 640	5 633	5 634	5 613	5 619	5 659	5 661
530 637	761 961	728 194	834 610	768 236	684 545	778 590	616 739	651 294
6 640 921			1 634 120			1 666 914		
7 743	7 661	7 679	7 664	7 696	7 743	7 787	7 786	7 856
2 204	2 135	2 134	2 134	2 135	2 118	2 125	2 115	2 117
9 948	9 796	9 813	9 798	9 831	9 861	9 912	9 901	9 973
1 003 599	1 332 600	1 281 514	1 485 118	1 339 398	1 186 277	1 422 847	1 008 793	1 200 290
9 216 888			2 192 641			2 289 395		
13 544	13 620	13 540	13 524	13 512	13 522	13 659	13 570	13 627
13 701	13 696	13 737	13 756	13 792	13 898	14 052	14 001	14 080
27 245	27 316	27 277	27 280	27 304	27 420	27 711	27 571	27 707
1 748 197	3 599 914	3 550 625	4 072 945	3 691 211	3 366 165	3 939 685	2 731 570	3 384 347
29 373 585			7 121 279			7 540 251		
1 387	1 256	1 255	1 261	1 250	1 257	1 264	1 249	1 277
8 562	8 260	8 303	8 338	8 384	8 440	8 596	8 563	8 629
9 949	9 516	9 558	9 599	9 634	9 697	9 860	9 812	9 906
170 375	1 275 090	1 252 398	1 433 849	1 318 397	1 227 656	1 414 599	1 114 012	1 295 080
12 282 721			2 796 946			3 058 425		
12 157	12 364	12 285	12 263	12 262	12 265	12 395	12 321	12 350
5 138	5 436	5 434	5 418	5 408	5 458	5 456	5 438	5 451
17 296	17 800	17 719	17 681	17 670	17 723	17 851	17 759	17 801
1 577 821	2 324 824	2 298 227	2 639 096	2 372 814	2 138 509	2 525 086	1 617 558	2 089 267
17 090 864			4 324 333			4 481 826		
30 401	30 229	30 181	30 213	30 143	30 169	30 304	30 511	30 448
32 789	33 412	33 499	33 526	33 539	33 544	33 549	33 691	33 819
63 190	63 641	63 680	63 739	63 682	63 713	63 853	64 202	64 267
3 892 595	8 743 533	8 437 562	9 643 821	8 812 863	7 936 387	8 916 766	7 027 357	7 749 919
89 604 750			21 735 083			23 443 191		
14 216	14 151	14 141	14 108	14 094	14 149	14 167	14 224	14 182
13 386	13 642	13 660	13 660	13 663	13 637	13 627	13 688	13 713
27 602	27 793	27 801	27 768	27 757	27 786	27 794	27 912	27 895
1 874 061	3 792 009	3 650 618	4 162 026	3 809 918	3 487 768	3 801 764	3 124 412	3 235 907
42 821 374			10 519 458			11 019 384		
751	735	733	728	720	719	719	717	706
776	783	783	780	784	781	777	777	777
1 528	1 518	1 516	1 508	1 504	1 500	1 496	1 494	1 483
94 999	194 299	193 889	212 610	207 214	202 584	194 882	225 340	232 513
2 395 931			556 879			551 541		
1 476	1 392	1 382	1 384	1 380	1 398	1 411	1 422	1 435
2 012	1 937	1 943	1 954	1 947	1 951	1 939	1 945	1 965
3 488	3 329	3 325	3 338	3 327	3 349	3 350	3 367	3 400
195 450	487 581	467 979	535 681	499 366	454 659	520 667	430 084	464 567
4 541 744			988 404			1 098 350		
3 881	3 948	4 012	4 046	4 075	4 060	4 098	4 166	4 196
8 354	8 625	8 682	8 721	8 751	8 770	8 824	8 873	8 922
12 235	12 573	12 694	12 767	12 826	12 830	12 922	13 039	13 118
476 335	1 803 953	1 715 376	1 994 030	1 845 602	1 636 752	1 907 123	1 283 694	1 646 648
16 279 244			4 227 940			4 343 165		

(2) Activiteitsnomenclatuur NACE-BEL : afdelingen en groepen (2-3 cijfers).

(3) Voorlopige cijfers.

(4) Tot december 1998 uren-arbeiders, vanaf januari 1999 uren gepresteerd door de werknemers (bedienden en arbeiders).

(5) Brutolonen en -weden van de werknemers tewerkgesteld in de industriële afdelingen (in duizend BEF).

.. Vertrouwelijke cijfers.

MAANDSTATISTIEK VAN DE INDUSTRIELE PRODUCTIE - PRODCOM

Tewerkstelling, uren en lonen volgens de hoofdactiviteit (2) van de vestiging (3)

Nace (2)	Omschrijving		1998			
			9	10	11	12
245	- Vervaardiging van zeep, was- en poetsmiddelen, parfums en cosmetische artikelen	Aantal arbeiders	2 989	3 021	3 002	2 987
		Aantal bedienden	2 084	2 116	2 077	2 071
		Totaal	5 073	5 137	5 079	5 058
		Aantal uren (4)	400 053	405 205	358 692	325 642
		Trimestriële lonen (5)	1 320 838			1 736 340
24A	- =24.2+24.6 Verv. van overige chemische producten, m.i.v. verdelingsmiddelen en chemische producten voor de landbouw	Aantal arbeiders	5 808	5 812	5 805	5 814
		Aantal bedienden	6 520	6 551	6 551	6 543
		Totaal	12 328	12 363	12 356	12 357
		Aantal uren (4)	760 644	800 147	713 995	619 714
		Trimestriële lonen (5)	4 069 581			4 797 335
246	- Vervaardiging van overige chemische producten	Aantal arbeiders	5 070	5 072	5 079	5 086
		Aantal bedienden	5 737	5 767	5 768	5 766
		Totaal	10 807	10 839	10 847	10 852
		Aantal uren (4)	669 386	700 004	619 403	532 152
		Trimestriële lonen (5)	3 377 018			4 223 148
247	- Vervaardiging van synthetische en kunstmatige vezels	Aantal arbeiders	2 010	2 015	2 042	2 018
		Aantal bedienden	482	480	485	488
		Totaal	2 492	2 495	2 527	2 506
		Aantal uren (4)	260 669	272 974	250 754	229 668
		Trimestriële lonen (5)	479 129			633 565
25	Rubber- en kunststofnijverheid	Aantal arbeiders	19 955	19 922	19 883	19 764
		Aantal bedienden	7 083	7 081	7 081	7 021
		Totaal	27 038	27 003	26 964	26 785
		Aantal uren (4)	2 815 230	2 850 112	2 498 361	2 213 297
		Trimestriële lonen (5)	5 803 582			7 603 507
251	- Rubbernijverheid	Aantal arbeiders	2 964	2 990	2 919	2 889
		Aantal bedienden	863	868	871	877
		Totaal	3 827	3 858	3 790	3 766
		Aantal uren (4)	400 298	444 156	367 208	326 054
		Trimestriële lonen (5)	886 810			1 126 222
252	- Vervaardiging van producten van kunststof	Aantal arbeiders	16 991	16 932	16 964	16 875
		Aantal bedienden	6 220	6 213	6 210	6 144
		Totaal	23 211	23 145	23 174	23 019
		Aantal uren (4)	2 414 932	2 405 956	2 131 153	1 887 243
		Trimestriële lonen (5)	4 916 772			6 477 285
26	Vervaardiging van overige niet-metaalhoudende minerale producten	Aantal arbeiders	24 083	24 084	23 365	23 129
		Aantal bedienden	6 987	6 944	6 877	6 832
		Totaal	31 070	31 028	30 242	29 961
		Aantal uren (4)	3 456 737	3 400 045	2 821 860	2 404 531
		Trimestriële lonen (5)	6 706 537			7 987 130
261	- Vervaardiging van glas en glaswerk	Aantal arbeiders	9 300	9 309	8 737	8 584
		Aantal bedienden	2 557	2 508	2 431	2 417
		Totaal	11 857	11 817	11 168	11 001
		Aantal uren (4)	1 284 088	1 298 384	1 100 111	956 360
		Trimestriële lonen (5)	2 596 197			2 859 846
26A	- =26.2+26.3 Vervaardiging van keramische tegels, plavuizen en producten, exclusief dakpannen en bakstenen	Aantal arbeiders	1 577	1 574	1 446	1 423
		Aantal bedienden	470	476	461	456
		Totaal	2 047	2 050	1 907	1 879
		Aantal uren (4)	210 610	194 124	172 486	126 649
		Trimestriële lonen (5)	409 743			477 807
264	- Vervaardiging van dakpannen, bakstenen en overige producten voor de bouw van gebakken klei	Aantal arbeiders	2 127	2 121	2 094	2 070
		Aantal bedienden	407	410	413	407
		Totaal	2 534	2 531	2 507	2 477
		Aantal uren (4)	306 184	305 802	263 773	246 944
		Trimestriële lonen (5)	486 454			632 670
265	- Vervaardiging van cement, kalk en gips	Aantal arbeiders	1 647	1 645	1 659	1 623
		Aantal bedienden	895	902	905	898
		Totaal	2 542	2 547	2 564	2 521
		Aantal uren (4)	217 581	226 317	202 955	183 763
		Trimestriële lonen (5)	784 135			943 655

(2) Activiteitenomenclatuur NACE-BEL : afdelingen en groepen (2-3 cijfers).

(3) Voorlopige cijfers.

(4) Tot december 1998 uren-arbeiders, vanaf januari 1999 uren gepresteerd door de werknemers (bedienden en arbeiders).

(5) Brutolonen en -weden van de werknemers tewerkgesteld in de industriële afdelingen (in duizend BEF).

.. Vertrouwelijke cijfers.

MAANDSTATISTIEK VAN DE INDUSTRIELE PRODUCTIE - PRODCOM

Tewerkstelling, uren en lonen volgens de hoofdactiviteit (2) van de vestiging (3)

1998	1999							
	1	2	3	4	5	6	7	8
2 969	2 919	2 862	2 877	2 856	2 837	2 905	2 963	2 950
2 078	2 079	2 079	2 065	2 068	2 073	2 057	2 065	2 071
5 047	4 998	4 941	4 942	4 924	4 910	4 962	5 028	5 021
373 633	667 241	647 971	746 826	672 368	597 576	659 782	620 275	649 128
5 881 944			1 316 462			1 659 583		
5 836								
6 487								
12 324								
726 003								
17 846 408								
5 084	5 055	5 060	5 047	5 025	5 046	5 043	5 050	5 039
5 710	5 863	5 860	5 855	5 837	5 850	5 858	5 873	5 895
10 795	10 918	10 920	10 902	10 862	10 896	10 901	10 923	10 934
631 003	1 491 430	1 468 112	1 671 486	1 475 113	1 278 337	1 535 589	1 173 504	1 260 157
15 450 477			3 566 755			4 220 478		
2 021	2 029	1 991	2 023	1 993	1 960	1 961	1 969	1 940
471	483	492	491	489	482	467	470	476
2 492	2 512	2 483	2 514	2 482	2 442	2 428	2 439	2 416
247 111	307 020	293 617	321 162	303 282	278 711	296 959	170 048	260 999
2 234 036			559 185			550 690		
19 671	19 713	19 721	19 671	19 704	19 622	19 653	19 778	19 924
7 002	7 099	7 115	7 147	7 149	7 201	7 218	7 240	7 268
26 673	26 812	26 836	26 818	26 853	26 823	26 871	27 018	27 192
2 533 941	3 591 732	3 480 436	4 076 966	3 648 604	3 324 354	3 930 723	2 464 119	3 561 639
25 962 108			6 442 851			6 690 799		
2 880	2 879	2 879	2 857	2 846	2 827	2 786	2 793	2 781
858	865	870	884	883	888	875	875	877
3 739	3 744	3 749	3 741	3 729	3 715	3 661	3 668	3 658
365 914	503 986	483 377	556 240	496 060	454 402	519 476	394 093	440 202
3 906 180			1 037 402			899 515		
16 791	16 834	16 842	16 814	16 858	16 795	16 867	16 985	17 143
6 143	6 234	6 245	6 263	6 266	6 313	6 343	6 365	6 391
22 934	23 068	23 087	23 077	23 124	23 108	23 210	23 350	23 534
2 168 026	3 087 746	2 997 059	3 520 726	3 152 544	2 869 952	3 411 247	2 070 026	3 121 437
22 055 928			5 405 449			5 791 284		
24 192	23 459	23 545	23 564	23 626	23 859	23 894	23 802	23 852
6 979	6 850	6 860	6 881	6 906	6 942	6 942	6 912	6 949
31 171	30 309	30 405	30 445	30 532	30 801	30 836	30 714	30 801
3 071 798	3 893 305	3 816 420	4 558 425	4 160 639	3 819 197	4 498 728	2 747 580	3 665 682
29 766 603			7 441 577			7 655 597		
9 330	8 674	8 621	8 627	8 694	8 754	8 742	8 778	8 771
2 519	2 399	2 394	2 389	2 405	2 430	2 418	2 420	2 423
11 850	11 073	11 015	11 016	11 099	11 184	11 160	11 198	11 194
1 189 139	1 423 085	1 388 251	1 570 522	1 457 852	1 354 152	1 525 789	1 123 147	1 198 647
11 270 986			2 620 304			2 752 333		
1 565	1 325	1 336	1 365	1 352	1 355	1 349	1 343	1 334
471	398	398	397	398	383	366	367	365
2 037	1 723	1 734	1 762	1 750	1 738	1 715	1 710	1 699
186 548	200 409	214 270	254 643	225 497	255 764	244 517	148 531	150 392
1 828 538			407 539			391 722		
2 137	2 078	2 068	2 064	2 063	2 055	2 052	2 056	2 009
412	411	402	411	407	407	417	420	419
2 550	2 489	2 470	2 475	2 470	2 462	2 469	2 476	2 428
282 523	288 012	289 518	360 470	341 476	315 161	346 791	260 096	282 187
2 176 936			482 707			544 537		
1 648	1 633	1 661	1 648	1 637	1 629	1 622	1 601	1 593
900	903	914	918	918	916	917	919	931
2 549	2 536	2 575	2 566	2 555	2 545	2 539	2 520	2 524
211 564	342 162	335 136	380 625	339 855	298 307	359 898	294 467	320 974
3 563 325			1 035 009			899 199		

(2) Activiteitsnomenclatuur NACE-BEL : afdelingen en groepen (2-3 cijfers).

(3) Voorlopige cijfers.

(4) Tot december 1998 uren-arbeiders, vanaf januari 1999 uren gepresteerd door de werknemers (bedienden en arbeiders).

(5) Brutolonen en -weden van de werknemers tewerkgesteld in de industriële afdelingen (in duizend BEF).

.. Vertrouwelijke cijfers.

MAANDSTATISTIEK VAN DE INDUSTRIELE PRODUCTIE - PRODCOM

Tewerkstelling, uren en lonen volgens de hoofdvactiviteit (2) van de vestiging (3)

Nace (2)	Omschrijving		1998			
			9	10	11	12
266	- Vervaardiging van artikelen van beton, gips en cement	Aantal arbeiders	7 658	7 656	7 667	7 685
		Aantal bedienden	2 038	2 034	2 049	2 046
		Totaal	9 696	9 690	9 716	9 731
		Aantal uren (4)	1 169 460	1 107 841	868 325	725 578
		Trimestriële lonen (5)	1 952 242			2 509 513
267	- Bewerken van natuursteen	Aantal arbeiders	1 008	1 010	1 000	986
		Aantal bedienden	284	283	280	275
		Totaal	1 292	1 293	1 280	1 261
		Aantal uren (4)	152 380	152 260	116 120	91 838
		Trimestriële lonen (5)	230 307			243 728
268	- Vervaardiging van overige niet-metaalhoudende minerale producten	Aantal arbeiders	766	769	762	758
		Aantal bedienden	336	331	338	333
		Totaal	1 102	1 100	1 100	1 091
		Aantal uren (4)	116 434	115 317	98 090	73 399
		Trimestriële lonen (5)	247 459			319 911
27	Metallurgie (m.u.v. vervaardiging van ijzer en staal en van ferrolegeringen (EGKS))	Aantal arbeiders	12 766	12 763	12 638	12 562
		Aantal bedienden	4 433	4 429	4 409	4 394
		Totaal	17 199	17 192	17 047	16 956
		Aantal uren (4)	1 745 445	1 778 944	1 558 140	1 336 299
		Trimestriële lonen (5)	4 138 899			5 885 082
272	- Vervaardiging van buizen	Aantal arbeiders	951	942	937	933
		Aantal bedienden	212	210	205	205
		Totaal	1 163	1 152	1 142	1 138
		Aantal uren (4)	136 349	134 470	118 214	92 568
		Trimestriële lonen (5)	224 929			287 115
273	- Eerste verwerking van staal en productie van niet-EGKS-ferrolegeringen	Aantal arbeiders	3 639	3 630	3 607	3 579
		Aantal bedienden	1 254	1 254	1 249	1 245
		Totaal	4 893	4 884	4 856	4 824
		Aantal uren (4)	494 920	497 956	435 751	360 546
		Trimestriële lonen (5)	1 159 283			1 555 967
274	- Productie van non-ferrometalen	Aantal arbeiders	6 191	6 219	6 182	6 193
		Aantal bedienden	2 540	2 534	2 524	2 523
		Totaal	8 731	8 753	8 706	8 716
		Aantal uren (4)	855 612	884 540	779 448	695 959
		Trimestriële lonen (5)	2 270 348			3 387 714
275	- Gieten van metalen	Aantal arbeiders	1 985	1 972	1 912	1 857
		Aantal bedienden	427	431	431	421
		Totaal	2 412	2 403	2 343	2 278
		Aantal uren (4)	258 564	261 978	224 727	187 226
		Trimestriële lonen (5)	484 339			654 286
28	Vervaardiging van producten van metaal	Aantal arbeiders	36 749	36 705	36 686	36 369
		Aantal bedienden	10 047	10 053	10 105	9 990
		Totaal	46 796	46 758	46 791	46 359
		Aantal uren (4)	5 160 058	5 241 168	4 566 125	3 984 194
		Trimestriële lonen (5)	8 918 836			11 839 416
281	- Vervaardiging van metalen constructiewerken	Aantal arbeiders	12 996	12 980	12 988	12 874
		Aantal bedienden	3 331	3 339	3 363	3 316
		Totaal	16 327	16 319	16 351	16 190
		Aantal uren (4)	1 857 617	1 877 808	1 634 006	1 412 745
		Trimestriële lonen (5)	2 907 682			3 875 144
282	- Vervaardiging van metalen recipiënten; vervaardiging van radiatoren en ketels voor centrale verwarming	Aantal arbeiders	4 354	4 394	4 378	4 373
		Aantal bedienden	1 429	1 426	1 413	1 412
		Totaal	5 783	5 820	5 791	5 785
		Aantal uren (4)	636 945	646 873	560 656	503 803
		Trimestriële lonen (5)	1 187 806			1 653 893
283	- Vervaardiging van stoomketels	Aantal arbeiders	2 470	2 451	2 484	2 417
		Aantal bedienden	733	738	757	739
		Totaal	3 203	3 189	3 241	3 156
		Aantal uren (4)	316 441	352 715	299 787	276 961
		Trimestriële lonen (5)	655 149			845 882

(2) Activiteitsnomenclatuur NACE-BEL : afdelingen en groepen (2-3 cijfers).

(3) Voorlopige cijfers.

(4) Tot december 1998 uren-arbeiders, vanaf januari 1999 uren gepresteerd door de werknemers (bedienden en arbeiders).

(5) Brutolonen en -weden van de werknemers tewerkgesteld in de industriële afdelingen (in duizend BEF).

.. Vertrouwelijke cijfers.

MAANDSTATISTIEK VAN DE INDUSTRIELE PRODUCTIE - PRODCOM

Tewerkstelling, uren en lonen volgens de hoofdvactiviteit (2) van de vestiging (3)

1998	1999							
	1	2	3	4	5	6	7	8
7 743	7 599	7 704	7 713	7 731	7 860	7 900	7 689	7 785
2 067	2 061	2 077	2 089	2 097	2 117	2 129	2 079	2 090
9 810	9 660	9 781	9 802	9 828	9 977	10 029	9 768	9 875
973 233	1 264 976	1 227 112	1 563 200	1 390 892	1 236 710	1 581 459	714 773	1 296 982
8 852 740			2 266 327			2 397 706		
1 009	1 378	1 385	1 371	1 375	1 434	1 447	1 418	1 422
277	348	349	351	355	359	364	358	366
1 286	1 726	1 734	1 722	1 730	1 793	1 811	1 776	1 788
128 028	224 886	213 648	254 670	248 586	213 259	269 423	91 125	268 515
986 249			353 100			390 883		
756	772	770	776	774	772	782	917	938
329	330	326	326	326	330	331	349	355
1 086	1 102	1 096	1 102	1 100	1 102	1 113	1 266	1 293
100 760	149 775	148 485	174 295	156 481	145 844	170 851	115 441	147 985
1 087 829			276 591			279 217		
12 789	12 462	12 375	12 390	12 328	12 329	12 329	12 271	12 284
4 430	4 378	4 370	4 376	4 401	4 380	4 381	4 370	4 384
17 220	16 840	16 745	16 766	16 729	16 709	16 710	16 641	16 668
1 614 278	2 245 894	2 169 346	2 497 167	2 294 139	2 063 940	2 363 957	1 587 084	1 928 868
19 529 844			4 746 200			4 635 199		
964	955	955	952	943	965	954	928	930
213	212	212	212	213	220	221	210	215
1 177	1 167	1 167	1 164	1 156	1 185	1 175	1 138	1 145
120 543	149 207	146 138	174 500	160 966	139 562	168 237	103 250	122 231
1 038 308			268 824			276 650		
3 633	3 560	3 529	3 509	3 497	3 493	3 481	3 476	3 476
1 254	1 225	1 219	1 221	1 225	1 224	1 213	1 212	1 212
4 888	4 785	4 748	4 730	4 722	4 717	4 694	4 688	4 688
446 705	637 445	617 453	704 871	632 341	566 173	686 162	371 540	582 904
5 431 473			1 334 196			1 260 060		
6 192	6 125	6 071	6 106	6 069	6 064	6 092	6 079	6 093
2 527	2 519	2 516	2 518	2 534	2 525	2 536	2 539	2 547
8 720	8 644	8 587	8 624	8 603	8 589	8 628	8 618	8 640
805 892	1 164 967	1 121 622	1 295 373	1 208 564	1 103 031	1 198 212	954 164	1 010 440
10 790 060			2 657 700			2 567 293		
1 998	1 822	1 820	1 823	1 819	1 807	1 802	1 788	1 785
434	422	423	425	429	411	411	409	410
2 433	2 244	2 243	2 248	2 248	2 218	2 213	2 197	2 195
241 138	294 275	284 133	322 423	292 268	255 174	311 346	158 130	213 293
2 270 003			485 480			531 196		
36 590	37 928	37 839	37 955	37 983	38 157	38 388	38 590	38 633
10 048	10 471	10 513	10 522	10 519	10 554	10 630	10 665	10 694
46 639	48 399	48 352	48 477	48 502	48 711	49 018	49 255	49 327
4 665 000	6 411 582	6 268 283	7 319 521	6 611 803	5 821 607	7 113 168	4 557 127	5 787 087
40 684 281			10 324 640			10 998 331		
12 941	13 453	13 417	13 377	13 386	13 565	13 606	13 747	13 766
3 306	3 456	3 470	3 469	3 473	3 517	3 528	3 519	3 527
16 248	16 909	16 887	16 846	16 859	17 082	17 134	17 266	17 293
1 661 624	2 251 873	2 188 393	2 558 389	2 324 225	2 061 012	2 527 262	1 564 641	2 113 747
13 216 557			3 376 530			3 564 407		
4 328	4 624	4 619	4 640	4 634	4 645	4 660	4 671	4 639
1 403	1 493	1 497	1 495	1 496	1 507	1 507	1 516	1 504
5 731	6 117	6 116	6 135	6 130	6 152	6 167	6 187	6 143
559 854	824 802	798 536	953 915	831 411	744 862	897 916	591 199	735 367
5 417 774			1 287 596			1 498 205		
2 510	2 525	2 530	2 560	2 624	2 638	2 729	2 733	2 699
745	754	749	744	755	754	760	771	788
3 256	3 279	3 279	3 304	3 379	3 392	3 489	3 504	3 487
313 444	420 711	405 160	472 347	451 238	377 242	483 524	409 612	378 965
2 902 131			726 489			782 207		

(2) Activiteitsnomenclatuur NACE-BEL : afdelingen en groepen (2-3 cijfers).

(3) Voorlopige cijfers.

(4) Tot december 1998 uren-arbeiders, vanaf januari 1999 uren gepresteerd door de werknemers (bedienden en arbeiders).

(5) Brutolonen en -weden van de werknemers tewerkgesteld in de industriële afdelingen (in duizend BEF).

.. Vertrouwelijke cijfers.

MAANDSTATISTIEK VAN DE INDUSTRIELE PRODUCTIE - PRODCOM

Tewerkstelling, uren en lonen volgens de hoofdvactiviteit (2) van de vestiging (3)

Nace (2)	Omschrijving		1998			
			9	10	11	12
284	- Smeden, persen, stampen en profielwalsen van metaal; poedermetallurgie	Aantal arbeiders	752	740	740	736
		Aantal bedienden	167	172	172	174
		Totaal	919	912	912	910
		Aantal uren (4)	104 760	100 986	90 943	88 933
		Trimestriële lonen (5)	176 020			216 795
285	- Oppervlaktebehandeling en bekleding van metaal; algemene metaalbewerking	Aantal arbeiders	6 764	6 768	6 788	6 721
		Aantal bedienden	1 460	1 455	1 471	1 441
		Totaal	8 224	8 223	8 259	8 162
		Aantal uren (4)	940 720	947 844	836 696	720 951
		Trimestriële lonen (5)	1 532 828			1 983 562
286	- Vervaardiging van scharen, messen, bestekken, gereedschap en ijzerwaren	Aantal arbeiders	1 897	1 872	1 846	1 835
		Aantal bedienden	729	725	729	727
		Totaal	2 626	2 597	2 575	2 562
		Aantal uren (4)	279 188	276 347	235 655	206 345
		Trimestriële lonen (5)	522 906			701 712
287	- Vervaardiging van overige producten van metaal	Aantal arbeiders	7 516	7 500	7 462	7 413
		Aantal bedienden	2 198	2 198	2 200	2 181
		Totaal	9 714	9 698	9 662	9 594
		Aantal uren (4)	1 024 387	1 038 595	908 382	774 456
		Trimestriële lonen (5)	1 936 445			2 562 428
29	Vervaardiging van machines, apparaten en werktuigen	Aantal arbeiders	31 088	31 070	30 941	30 765
		Aantal bedienden	14 451	14 425	14 362	14 221
		Totaal	45 539	45 495	45 303	44 986
		Aantal uren (4)	4 411 381	4 427 860	3 768 934	3 351 302
		Trimestriële lonen (5)	10 049 712			12 943 037
291	- Vervaardiging van motoren en mechanisch drijfwerk, excl. motoren voor luchtvaart, motorvoertuigen en rijwielen	Aantal arbeiders	5 166	5 167	5 114	5 029
		Aantal bedienden	3 090	3 102	3 118	3 042
		Totaal	8 256	8 269	8 232	8 071
		Aantal uren (4)	715 795	715 512	615 967	563 102
		Trimestriële lonen (5)	2 024 503			2 615 557
292	- Vervaardiging van machines voor algemeen gebruik	Aantal arbeiders	8 802	8 809	8 776	8 719
		Aantal bedienden	4 273	4 274	4 239	4 203
		Totaal	13 075	13 083	13 015	12 922
		Aantal uren (4)	1 256 814	1 295 069	1 118 371	1 027 028
		Trimestriële lonen (5)	2 798 434			3 653 242
293	- Vervaardiging van machines voor de landbouw en de bosbouw	Aantal arbeiders	2 556	2 544	2 534	2 498
		Aantal bedienden	759	753	754	761
		Totaal	3 315	3 297	3 288	3 259
		Aantal uren (4)	371 093	344 916	237 174	225 993
		Trimestriële lonen (5)	607 175			664 827
294	- Vervaardiging van gereedschapswerktuigen	Aantal arbeiders	1 611	1 591	1 585	1 565
		Aantal bedienden	685	683	673	669
		Totaal	2 296	2 274	2 258	2 234
		Aantal uren (4)	237 633	235 060	206 184	169 797
		Trimestriële lonen (5)	487 084			624 994
295	- Vervaardiging van overige machines voor specifieke doeleinden	Aantal arbeiders	10 266	10 244	10 267	10 208
		Aantal bedienden	4 355	4 334	4 336	4 301
		Totaal	14 621	14 578	14 603	14 509
		Aantal uren (4)	1 448 640	1 463 529	1 251 193	1 055 755
		Trimestriële lonen (5)	3 276 978			4 335 751
296	- Vervaardiging van wapens en munitie	Aantal arbeiders	1 180	1 208	1 153	1 238
		Aantal bedienden	738	727	703	706
		Totaal	1 918	1 935	1 856	1 944
		Aantal uren (4)	162 983	162 905	139 400	140 012
		Trimestriële lonen (5)	490 526			549 763
297	- Vervaardiging van huishoudapparaten	Aantal arbeiders	1 507	1 507	1 512	1 508
		Aantal bedienden	551	552	539	539
		Totaal	2 058	2 059	2 051	2 047
		Aantal uren (4)	218 423	210 869	200 645	169 615
		Trimestriële lonen (5)	365 012			498 903

(2) Activiteitsnomenclatuur NACE-BEL : afdelingen en groepen (2-3 cijfers).

(3) Voorlopige cijfers.

(4) Tot december 1998 uren-arbeiders, vanaf januari 1999 uren gepresteerd door de werknemers (bedienden en arbeiders).

(5) Brutolonen en -weden van de werknemers tewerkgesteld in de industriële afdelingen (in duizend BEF).

.. Vertrouwelijke cijfers.

MAANDSTATISTIEK VAN DE INDUSTRIELE PRODUCTIE - PRODCOM

Tewerkstelling, uren en lonen volgens de hoofdactiviteit (2) van de vestiging (3)

1998	1999							
	1	2	3	4	5	6	7	8
717	759	754	753	758	728	729	730	722
172	194	194	194	195	175	175	178	179
890	953	948	947	953	903	904	908	901
91 999	134 443	128 966	144 736	128 728	119 869	134 259	81 580	120 887
799 762			229 539			215 362		
6 709	7 338	7 310	7 362	7 347	7 414	7 465	7 525	7 643
1 470	1 609	1 635	1 661	1 637	1 657	1 715	1 737	1 753
8 179	8 947	8 945	9 023	8 984	9 071	9 180	9 262	9 396
853 393	1 160 715	1 137 946	1 335 220	1 217 737	1 060 844	1 311 733	884 087	1 029 280
6 981 748			1 894 997			2 080 755		
1 863	1 839	1 847	1 867	1 871	1 885	1 881	1 874	1 847
732	743	738	741	740	739	742	740	734
2 595	2 582	2 585	2 608	2 611	2 624	2 623	2 614	2 581
243 644	358 082	357 359	409 023	369 970	321 555	389 445	228 031	275 224
2 380 071			610 635			620 603		
7 519	7 390	7 362	7 396	7 363	7 282	7 318	7 310	7 317
2 217	2 222	2 230	2 218	2 223	2 205	2 203	2 204	2 209
9 737	9 612	9 592	9 614	9 586	9 487	9 521	9 514	9 526
941 039	1 260 956	1 251 923	1 445 891	1 288 494	1 136 223	1 369 029	797 977	1 133 617
8 986 238			2 198 854			2 236 792		
30 981	30 552	30 480	30 408	30 187	30 172	30 191	30 141	30 026
14 327	14 211	14 160	14 220	14 165	14 243	14 206	14 187	14 246
45 308	44 763	44 640	44 628	44 352	44 415	44 397	44 328	44 272
3 963 049	6 049 070	5 913 939	6 751 496	6 098 736	5 347 787	6 521 851	4 054 369	5 057 523
45 618 217			11 221 520			11 710 175		
5 182	4 933	4 899	4 933	4 901	4 886	4 956	4 911	4 918
3 084	3 044	2 997	3 014	2 977	2 977	2 953	2 935	2 946
8 267	7 977	7 896	7 947	7 878	7 863	7 909	7 846	7 864
654 915	1 071 413	1 046 980	1 208 322	1 077 446	934 987	1 116 989	790 388	953 745
9 074 023			2 162 722			2 174 294		
8 728	8 873	8 908	8 887	8 880	8 961	8 952	8 915	8 889
4 208	4 455	4 464	4 469	4 493	4 556	4 575	4 591	4 633
12 936	13 328	13 372	13 356	13 373	13 517	13 527	13 506	13 522
1 150 698	1 819 352	1 803 617	2 083 700	1 882 575	1 664 106	2 028 589	1 395 822	1 610 594
12 576 342			3 323 730			3 372 774		
2 652	2 598	2 598	2 581	2 571	2 561	2 552	2 540	2 353
753	748	728	729	726	731	719	717	718
3 405	3 346	3 326	3 310	3 297	3 292	3 271	3 257	3 071
335 633	485 398	469 529	543 647	488 231	417 423	504 110	274 208	262 300
2 863 857			759 491			785 923		
1 584	1 591	1 592	1 592	1 479	1 471	1 462	1 478	1 492
668	668	668	677	631	639	628	634	633
2 253	2 259	2 260	2 269	2 110	2 110	2 090	2 112	2 125
207 029	313 733	309 796	357 122	303 220	264 170	318 294	201 899	209 201
2 227 865			592 964			528 050		
10 101	10 236	10 172	10 095	10 035	9 977	9 973	9 991	10 039
4 357	4 356	4 357	4 388	4 395	4 398	4 396	4 388	4 390
14 459	14 592	14 529	14 483	14 430	14 375	14 369	14 379	14 429
1 285 417	1 922 253	1 866 068	2 072 377	1 920 104	1 696 915	2 098 248	1 168 390	1 643 027
14 903 514			3 649 254			3 976 721		
1 261	873	867	867	875	865	872	865	891
739	476	477	473	477	479	476	461	463
2 000	1 349	1 344	1 340	1 352	1 344	1 348	1 326	1 354
147 712	178 796	174 347	205 333	175 655	149 942	183 650	77 412	175 933
2 305 421			350 745			482 260		
1 471	1 448	1 444	1 453	1 446	1 451	1 424	1 441	1 444
515	464	469	470	466	463	459	461	463
1 986	1 912	1 913	1 923	1 912	1 914	1 883	1 902	1 907
181 642	258 125	243 602	280 995	251 505	220 244	271 971	146 250	202 723
1 667 195			382 614			390 153		

(2) Activiteitennomenclatuur NACE-BEL : afdelingen en groepen (2-3 cijfers).

(3) Voorlopige cijfers.

(4) Tot december 1998 uren-arbeiders, vanaf januari 1999 uren gepresteerd door de werknemers (bedienden en arbeiders).

(5) Brutolonen en -weden van de werknemers tewerkgesteld in de industriële afdelingen (in duizend BEF).

.. Vertrouwelijke cijfers.

MAANDSTATISTIEK VAN DE INDUSTRIELE PRODUCTIE - PRODCOM

Tewerkstelling, uren en lonen volgens de hoofdactiviteit (2) van de vestiging (3)

Nace (2)	Omschrijving		1998			
			9	10	11	12
30	Vervaardiging van kantoormachines en computers	Aantal arbeiders	773	771	770	769
		Aantal bedienden	2 171	2 210	2 254	2 261
		Totaal	2 944	2 981	3 024	3 030
		Aantal uren (4)	105 999	105 212	94 241	86 758
		Trimestriële lonen (5)	858 886			1 146 229
31	Vervaardiging van elektrische machines en apparaten	Aantal arbeiders	17 602	17 663	17 578	17 445
		Aantal bedienden	8 410	8 469	8 463	8 536
		Totaal	26 012	26 132	26 041	25 981
		Aantal uren (4)	2 465 486	2 397 447	2 090 346	1 891 689
		Trimestriële lonen (5)	5 960 748			7 700 056
311	- Vervaardiging van elektromotoren en van elektrische generatoren en transformatoren	Aantal arbeiders	2 305	2 343	2 322	2 298
		Aantal bedienden	1 615	1 623	1 631	1 639
		Totaal	3 920	3 966	3 953	3 937
		Aantal uren (4)	336 907	334 742	288 693	251 835
		Trimestriële lonen (5)	1 018 097			1 235 907
312	- Vervaardiging van schakel- en verdeelinrichtingen	Aantal arbeiders	4 356	4 382	4 414	4 395
		Aantal bedienden	1 976	1 971	1 977	1 984
		Totaal	6 332	6 353	6 391	6 379
		Aantal uren (4)	615 473	614 861	530 690	468 750
		Trimestriële lonen (5)	1 349 376			1 753 385
313	- Vervaardiging van geïsoleerde kabels en draad	Aantal arbeiders	1 652	1 632	1 643	1 631
		Aantal bedienden	550	547	545	541
		Totaal	2 202	2 179	2 188	2 172
		Aantal uren (4)	231 197	232 506	205 205	184 533
		Trimestriële lonen (5)	475 269			664 885
314	- Vervaardiging van accumulatoren en elektrische batterijen	Aantal arbeiders	1 581	1 581	1 572	1 543
		Aantal bedienden	388	389	388	386
		Totaal	1 969	1 970	1 960	1 929
		Aantal uren (4)	215 122	213 346	181 359	144 763
		Trimestriële lonen (5)	432 074			541 872
315	- Vervaardiging van elektrische lampen en verlichtingsapparaten	Aantal arbeiders	3 578	3 554	3 543	3 511
		Aantal bedienden	1 427	1 436	1 441	1 454
		Totaal	5 005	4 990	4 984	4 965
		Aantal uren (4)	508 411	442 642	397 027	433 708
		Trimestriële lonen (5)	1 046 217			1 423 692
316	- Vervaardiging van elektrische benodigdheden	Aantal arbeiders	4 130	4 171	4 084	4 067
		Aantal bedienden	2 454	2 503	2 481	2 532
		Totaal	6 584	6 674	6 565	6 599
		Aantal uren (4)	558 376	559 350	487 372	408 100
		Trimestriële lonen (5)	1 639 715			2 080 315
32	Vervaardiging van audio-, video- en telecommunicatieapparatuur	Aantal arbeiders	7 652	7 780	7 734	7 387
		Aantal bedienden	5 323	5 387	5 413	5 421
		Totaal	12 975	13 167	13 147	12 808
		Aantal uren (4)	1 089 984	1 014 859	877 765	836 929
		Trimestriële lonen (5)	3 172 150			4 010 662
321	- Vervaardiging van elektronische onderdelen	Aantal arbeiders	2 799	2 780	2 739	2 667
		Aantal bedienden	1 178	1 184	1 174	1 168
		Totaal	3 977	3 964	3 913	3 835
		Aantal uren (4)	392 500	375 462	328 500	305 181
		Trimestriële lonen (5)	940 644			1 247 119
322	- Vervaardiging van zend- en transmissieapparatuur	Aantal arbeiders	1 714	1 696	1 678	1 502
		Aantal bedienden	2 118	2 156	2 150	2 178
		Totaal	3 832	3 852	3 828	3 680
		Aantal uren (4)	225 878	206 319	178 184	145 446
		Trimestriële lonen (5)	979 177			1 219 239
323	- Vervaardiging van audio- en videoapparatuur	Aantal arbeiders	3 139	3 304	3 317	3 218
		Aantal bedienden	2 027	2 047	2 089	2 075
		Totaal	5 166	5 351	5 406	5 293
		Aantal uren (4)	471 606	433 078	371 081	386 302
		Trimestriële lonen (5)	1 252 329			1 544 304

(2) Activiteitsnomenclatuur NACE-BEL : afdelingen en groepen (2-3 cijfers).

(3) Voorlopige cijfers.

(4) Tot december 1998 uren-arbeiders, vanaf januari 1999 uren gepresteerd door de werknemers (bedienden en arbeiders).

(5) Brutolonen en -weden van de werknemers tewerkgesteld in de industriële afdelingen (in duizend BEF).

.. Vertrouwelijke cijfers.

MAANDSTATISTIEK VAN DE INDUSTRIELE PRODUCTIE - PRODCOM

Tewerkstelling, uren en lonen volgens de hoofdactiviteit (2) van de vestiging (3)

1998	1999							
	1	2	3	4	5	6	7	8
772	546	555	547	547	536	533	533	529
2 134	1 137	1 141	1 142	1 160	1 166	1 163	1 156	1 175
2 907	1 683	1 696	1 689	1 707	1 702	1 696	1 689	1 704
97 829	231 113	222 406	262 866	242 871	212 421	258 558	183 385	214 555
3 791 990			475 712			499 754		
17 443	17 663	17 611	17 699	17 501	17 555	17 485	17 739	17 679
8 347	8 564	8 583	8 717	8 467	8 670	8 564	8 654	8 665
25 791	26 227	26 194	26 416	25 968	26 225	26 049	26 393	26 344
2 156 016	3 450 609	3 298 164	3 911 010	3 451 433	3 070 799	3 743 884	2 349 806	3 037 231
26 301 396			6 558 118			6 885 607		
2 313	2 396	2 408	2 441	2 340	2 411	2 372	2 376	2 381
1 605	1 704	1 743	1 842	1 691	1 873	1 791	1 769	1 755
3 918	4 100	4 151	4 283	4 031	4 284	4 163	4 145	4 136
294 486	587 718	541 506	661 589	536 113	496 095	604 967	327 920	513 574
4 426 463			1 177 675			1 217 015		
4 309	4 398	4 395	4 414	4 406	4 424	4 449	4 523	4 532
1 956	2 022	2 015	2 029	1 931	1 940	1 946	1 966	1 990
6 265	6 420	6 410	6 443	6 337	6 364	6 395	6 489	6 522
544 508	863 839	846 120	992 576	865 978	759 052	906 480	675 652	809 147
5 854 143			1 577 939			1 521 563		
1 634	1 663	1 655	1 651	1 655	1 656	1 634	1 634	1 634
546	564	565	565	571	569	564	569	571
2 181	2 227	2 220	2 216	2 226	2 225	2 198	2 203	2 205
214 408	282 244	284 271	336 309	303 855	260 522	319 164	144 360	294 428
2 299 009			535 594			609 143		
1 572	1 501	1 510	1 521	1 508	1 520	1 538	1 531	1 545
380	392	392	392	389	393	392	395	395
1 952	1 893	1 902	1 913	1 897	1 913	1 930	1 926	1 940
185 340	245 430	235 013	272 109	234 693	206 168	254 298	136 641	205 743
1 967 484			489 713			510 011		
3 537	3 503	3 488	3 473	3 435	3 443	3 405	3 425	3 405
1 410	1 351	1 360	1 363	1 375	1 394	1 380	1 373	1 375
4 947	4 854	4 848	4 836	4 810	4 837	4 785	4 798	4 780
419 989	560 126	536 543	677 681	628 824	567 174	714 171	315 646	506 468
4 652 914			1 023 803			1 112 638		
4 076	4 202	4 155	4 199	4 157	4 101	4 087	4 250	4 182
2 449	2 531	2 508	2 526	2 510	2 501	2 491	2 582	2 579
6 525	6 733	6 663	6 725	6 667	6 602	6 578	6 832	6 761
497 283	911 252	854 711	970 746	881 970	781 788	944 804	749 587	707 871
7 101 383			1 753 394			1 915 237		
7 629	7 529	7 426	7 373	7 196	7 148	7 231	7 126	7 045
5 182	7 703	7 788	7 774	7 917	7 724	7 747	7 706	7 688
12 812	15 232	15 214	15 147	15 113	14 872	14 978	14 832	14 733
941 138	1 975 738	1 959 909	2 209 346	2 007 527	1 818 580	2 235 704	1 375 914	1 744 470
13 706 463			4 376 704			4 328 932		
2 780	2 647	2 636	2 613	2 596	2 583	2 570	2 562	2 487
1 147	1 168	1 172	1 186	1 196	1 203	1 216	1 225	1 218
3 927	3 815	3 808	3 799	3 792	3 786	3 786	3 787	3 705
347 441	497 492	480 613	575 052	495 472	443 495	554 487	350 840	400 859
4 187 316			1 025 850			923 502		
1 691	1 807	1 837	1 834	1 885	1 852	1 868	1 808	1 781
2 106	4 364	4 391	4 371	4 472	4 295	4 275	4 231	4 207
3 798	6 171	6 228	6 205	6 357	6 147	6 143	6 039	5 988
201 384	789 805	811 400	845 546	886 714	818 320	892 169	655 963	774 553
4 228 641			1 932 294			2 015 868		
3 158	3 075	2 953	2 926	2 715	2 713	2 793	2 756	2 777
1 929	2 171	2 225	2 217	2 249	2 226	2 256	2 250	2 263
5 087	5 246	5 178	5 143	4 964	4 939	5 049	5 006	5 040
392 313	688 441	667 896	788 748	625 341	556 765	789 048	369 111	569 058
5 290 506			1 418 560			1 389 562		

(2) Activiteitsnomenclatuur NACE-BEL : afdelingen en groepen (2-3 cijfers).

(3) Voorlopige cijfers.

(4) Tot december 1998 uren-arbeiders, vanaf januari 1999 uren gepresteerd door de werknemers (bedienden en arbeiders).

(5) Brutolonen en -weden van de werknemers tewerkgesteld in de industriële afdelingen (in duizend BEF).

.. Vertrouwelijke cijfers.

MAANDSTATISTIEK VAN DE INDUSTRIELE PRODUCTIE - PRODCOM

Tewerkstelling, uren en lonen volgens de hoofdactiviteit (2) van de vestiging (3)

Nace (2)	Omschrijving		1998			
			9	10	11	12
32A	- 32.A=32.2+32.3 Vervaardiging van audio-, video- en telecommunicatieapparatuur	Aantal arbeiders	4 853	5 000	4 995	4 720
		Aantal bedienden	4 145	4 203	4 239	4 253
		Totaal	8 998	9 203	9 234	8 973
		Aantal uren (4)	697 484	639 397	549 265	531 748
		Trimestriële lonen (5)	2 231 506			2 763 543
33	Vervaardiging van medische apparatuur, van precisie- en optische instrumenten en van uurwerken	Aantal arbeiders	4 049	4 021	4 091	4 005
		Aantal bedienden	4 172	4 133	4 151	4 105
		Totaal	8 221	8 154	8 242	8 110
		Aantal uren (4)	575 548	582 376	513 539	445 554
		Trimestriële lonen (5)	1 887 756			2 555 520
331	- Vervaardiging van medische apparatuur en instrumenten en van orthopedische artikelen	Aantal arbeiders	1 246	1 240	1 241	1 254
		Aantal bedienden	684	682	678	679
		Totaal	1 930	1 922	1 919	1 933
		Aantal uren (4)	177 834	179 041	157 438	140 923
		Trimestriële lonen (5)	384 328			509 555
332	- Vervaardiging van wetenschappelijke en technische instrumenten	Aantal arbeiders	2 407	2 377	2 444	2 348
		Aantal bedienden	3 051	3 041	3 062	3 016
		Totaal	5 458	5 418	5 506	5 364
		Aantal uren (4)	341 981	347 391	305 761	255 818
		Trimestriële lonen (5)	1 314 734			1 819 158
333	- Vervaardiging van controleapparatuur van industriële processen	Aantal arbeiders	41	45	48	50
		Aantal bedienden	219	197	197	196
		Totaal	260	242	245	246
		Aantal uren (4)	5 537	4 752	4 716	5 227
		Trimestriële lonen (5)	66 542			67 392
334	- Vervaardiging van optische instrumenten en van foto- en filmapparatuur	Aantal arbeiders	254	251	252	247
		Aantal bedienden	194	189	191	190
		Totaal	448	440	443	437
		Aantal uren (4)	35 219	36 373	32 474	32 492
		Trimestriële lonen (5)	95 700			121 841
335	- Vervaardiging van uurwerken	Aantal arbeiders	101	108	106	106
		Aantal bedienden	24	24	23	24
		Totaal	125	132	129	130
		Aantal uren (4)	14 977	14 819	13 150	11 094
		Trimestriële lonen (5)	26 452			37 574
34	Vervaardiging en assemblage van auto's, aanhangwagens en opleggers	Aantal arbeiders	44 865	45 539	45 425	44 375
		Aantal bedienden	6 239	6 258	6 265	6 268
		Totaal	51 104	51 797	51 690	50 643
		Aantal uren (4)	6 022 933	6 109 530	5 529 313	4 728 966
		Trimestriële lonen (5)	11 017 102			14 904 622
341	- Vervaardiging en assemblage van auto's	Aantal arbeiders	33 479	34 080	33 812	32 816
		Aantal bedienden	3 817	3 814	3 808	3 804
		Totaal	37 296	37 894	37 620	36 620
		Aantal uren (4)	4 439 417	4 458 551	4 036 195	3 430 841
		Trimestriële lonen (5)	8 154 904			10 788 025
342	- Vervaardiging van carrosserieën, aanhangwagens en caravans	Aantal arbeiders	4 919	4 929	4 984	4 938
		Aantal bedienden	928	936	936	948
		Totaal	5 847	5 865	5 920	5 886
		Aantal uren (4)	667 594	715 808	654 109	578 872
		Trimestriële lonen (5)	1 094 032			1 725 927
343	- Vervaardiging van onderdelen en accessoires voor motorvoertuigen en motoren daarvan	Aantal arbeiders	6 467	6 530	6 629	6 621
		Aantal bedienden	1 494	1 508	1 521	1 516
		Totaal	7 961	8 038	8 150	8 137
		Aantal uren (4)	915 922	935 171	839 009	719 253
		Trimestriële lonen (5)	1 768 166			2 390 670
35	Vervaardiging van overige transportmiddelen	Aantal arbeiders	4 978	4 937	4 911	4 918
		Aantal bedienden	4 431	4 310	4 387	4 363
		Totaal	9 409	9 247	9 298	9 281
		Aantal uren (4)	667 205	670 727	590 654	518 718
		Trimestriële lonen (5)	2 193 635			2 585 918

(2) Activiteitennomenclatuur NACE-BEL : afdelingen en groepen (2-3 cijfers).

(3) Voorlopige cijfers.

(4) Tot december 1998 uren-arbeiders, vanaf januari 1999 uren gepresteerd door de werknemers (bedienden en arbeiders).

(5) Brutolonen en -weden van de werknemers tewerkgesteld in de industriële afdelingen (in duizend BEF).

.. Vertrouwelijke cijfers.

MAANDSTATISTIEK VAN DE INDUSTRIELE PRODUCTIE - PRODCOM

Tewerkstelling, uren en lonen volgens de hoofdactiviteit (2) van de vestiging (3)

1998	1999							
	1	2	3	4	5	6	7	8
4 849	4 882	4 790	4 760	4 600	4 565	4 661	4 564	4 558
4 035	6 535	6 616	6 588	6 721	6 521	6 531	6 481	6 470
8 885	11 417	11 406	11 348	11 321	11 086	11 192	11 045	11 028
593 697	1 478 246	1 479 296	1 634 294	1 512 055	1 375 085	1 681 217	1 025 074	1 343 611
9 519 147			3 350 854			3 405 430		
4 010	3 736	3 805	3 774	3 756	3 733	3 791	3 733	3 795
4 103	3 166	3 093	3 009	2 980	2 978	3 057	2 957	2 996
8 113	6 902	6 898	6 783	6 736	6 711	6 848	6 690	6 791
514 952	939 647	912 932	1 061 451	944 988	854 451	1 021 443	696 297	835 300
8 655 230			1 659 052			1 663 482		
1 230	1 279	1 275	1 281	1 185	1 197	1 209	1 202	1 217
689	713	715	722	649	646	644	646	649
1 919	1 992	1 990	2 003	1 834	1 843	1 853	1 848	1 866
156 719	265 288	263 476	310 403	252 328	241 466	272 804	172 279	228 978
1 797 967			464 606			413 856		
2 371	2 073	2 142	2 100	2 180	2 139	2 185	2 133	2 181
2 983	2 014	1 942	1 857	1 895	1 879	1 956	1 854	1 883
5 354	4 087	4 084	3 957	4 075	4 018	4 141	3 987	4 064
306 281	568 147	540 502	627 340	577 284	509 291	625 234	434 944	506 168
6 035 806			1 005 600			1 046 017		
41	53	56	55	57	61	64	67	67
206	232	232	234	234	245	249	252	258
247	285	288	289	291	306	313	319	325
4 655	35 241	39 650	43 767	42 908	41 833	48 621	37 145	40 037
262 118			74 150			82 203		
263	229	229	235	231	233	230	227	226
201	187	184	177	183	188	188	186	188
464	416	413	412	414	421	418	413	414
34 344	55 258	53 974	62 091	56 487	49 228	59 454	43 117	49 010
429 779			86 376			89 950		
104	102	103	103	103	103	103	104	104
22	20	20	19	19	20	20	19	18
126	122	123	122	122	123	123	123	122
12 952	15 713	15 330	17 850	15 981	12 633	15 330	8 812	11 107
129 560			28 320			31 456		
44 486	42 843	42 707	42 484	42 270	42 230	42 331	42 198	42 302
6 182	6 200	6 193	6 200	6 215	6 243	6 246	6 272	6 281
50 668	49 043	48 900	48 684	48 485	48 473	48 577	48 470	48 583
5 401 742	6 527 629	5 967 769	7 012 407	6 249 414	5 581 987	6 938 705	4 190 566	5 254 597
49 522 174			11 876 918			12 388 144		
33 381	31 201	31 088	30 820	30 631	30 613	30 592	30 492	30 528
3 791	3 690	3 670	3 672	3 684	3 690	3 690	3 640	3 671
37 172	34 891	34 758	34 492	34 315	34 303	34 282	34 132	34 199
3 979 912	4 595 957	4 116 184	4 879 853	4 304 137	3 880 220	4 887 700	2 815 409	3 738 893
36 118 179			8 555 379			9 050 315		
4 814	5 133	5 124	5 146	5 140	5 162	5 166	5 130	5 214
919	995	1 007	1 010	1 009	1 016	1 022	1 076	1 045
5 734	6 128	6 131	6 156	6 149	6 178	6 188	6 206	6 259
616 943	815 609	795 696	911 350	838 732	722 403	865 098	531 538	670 954
5 209 457			1 312 603			1 362 684		
6 290	6 509	6 495	6 518	6 499	6 455	6 573	6 576	6 560
1 471	1 515	1 516	1 518	1 522	1 537	1 534	1 556	1 565
7 761	8 024	8 011	8 036	8 021	7 992	8 107	8 132	8 125
804 886	1 116 063	1 055 889	1 221 204	1 106 545	979 364	1 185 907	843 619	844 750
8 194 538			2 008 936			1 975 145		
4 853	5 066	5 028	5 060	5 115	5 206	5 218	5 231	5 194
4 361	4 521	4 466	4 477	4 477	4 339	4 347	4 364	4 362
9 215	9 587	9 494	9 537	9 592	9 545	9 565	9 595	9 556
596 820	1 217 440	1 140 816	1 387 387	1 209 103	1 110 323	1 288 582	903 236	1 095 757
9 570 865			2 390 577			2 582 039		

(2) Activiteitenomenclatuur NACE-BEL : afdelingen en groepen (2-3 cijfers).

(3) Voorlopige cijfers.

(4) Tot december 1998 uren-arbeiders, vanaf januari 1999 uren gepresteerd door de werknemers (bedienden en arbeiders).

(5) Brutolonen en -weden van de werknemers tewerkgesteld in de industriële afdelingen (in duizend BEF).

.. Vertrouwelijke cijfers.

MAANDSTATISTIEK VAN DE INDUSTRIELE PRODUCTIE - PRODCOM

Tewerkstelling, uren en lonen volgens de hoofdactiviteit (2) van de vestiging (3)

Nace (2)	Omschrijving		1998			
			9	10	11	12
353	- Vervaardiging van lucht- en ruimtevaartuigen	Aantal arbeiders	2 716	2 712	2 684	2 723
		Aantal bedienden	3 715	3 607	3 685	3 676
		Totaal	6 431	6 319	6 369	6 399
		Aantal uren (4)	352 521	368 998	330 260	281 048
		Trimestriële lonen (5)	1 644 315			1 806 023
354	- Vervaardiging van motorrijwielen en rijwielen	Aantal arbeiders	419	411	414	410
		Aantal bedienden	118	116	116	115
		Totaal	537	527	530	525
		Aantal uren (4)	56 902	50 689	43 373	42 761
		Trimestriële lonen (5)	86 349			116 663
35B	- =35.1+35.2+35.5 Verv. van overige transportmiddelen n.e.g., m.i.v. scheepsbouw en rollend spoorwegmaterieel	Aantal arbeiders	1 843	1 814	1 813	1 785
		Aantal bedienden	598	587	586	572
		Totaal	2 441	2 401	2 399	2 357
		Aantal uren (4)	257 782	251 040	217 021	194 909
		Trimestriële lonen (5)	462 971			663 232
36	Vervaardiging van meubels; overige industrie	Aantal arbeiders	17 787	17 853	17 711	17 522
		Aantal bedienden	3 438	3 418	3 401	3 382
		Totaal	21 225	21 271	21 112	20 904
		Aantal uren (4)	2 466 811	2 478 997	2 168 427	1 870 909
		Trimestriële lonen (5)	3 395 438			4 097 416
361	- Vervaardiging van meubels	Aantal arbeiders	14 319	14 374	14 315	14 191
		Aantal bedienden	2 596	2 569	2 560	2 545
		Totaal	16 915	16 943	16 875	16 736
		Aantal uren (4)	2 072 786	2 056 181	1 806 140	1 555 162
		Trimestriële lonen (5)	2 784 053			3 268 608
362	- Bewerking van edelstenen en vervaardiging van juwelen	Aantal arbeiders	1 944	1 938	1 890	1 833
		Aantal bedienden	374	375	378	374
		Totaal	2 318	2 313	2 268	2 207
		Aantal uren (4)	194 211	215 937	179 641	162 934
		Trimestriële lonen (5)	263 632			349 278
364	- Vervaardiging van sportartikelen	Aantal arbeiders	110	109	107	113
		Aantal bedienden	34	33	32	32
		Totaal	144	142	139	145
		Aantal uren (4)	15 741	15 546	13 424	10 346
		Trimestriële lonen (5)	22 177			28 158
365	- Vervaardiging van spellen en speelgoed	Aantal arbeiders	447	451	445	443
		Aantal bedienden	143	149	140	141
		Totaal	590	600	585	584
		Aantal uren (4)	59 733	59 085	49 651	44 109
		Trimestriële lonen (5)	113 841			170 997
36A	- =36.3+36.6 Overige industrie, m.i.v. de vervaardiging van muziekinstrumenten	Aantal arbeiders	967	981	954	942
		Aantal bedienden	291	292	291	290
		Totaal	1 258	1 273	1 245	1 232
		Aantal uren (4)	124 340	132 248	119 571	98 358
		Trimestriële lonen (5)	211 735			280 375
Totaal		Aantal arbeiders	379 698	380 620	378 751	374 965
		Aantal bedienden	156 674	156 810	156 664	155 817
		Totaal	536 372	537 430	535 415	530 782
		Aantal uren (4)	51 979 098	52 389 569	46 214 249	41 322 360
		Trimestriële lonen (5)	117 455 131			152 023 871

(2) Activiteitenomenclatuur NACE-BEL : afdelingen en groepen (2-3 cijfers).

(3) Voorlopige cijfers.

(4) Tot december 1998 uren-arbeiders, vanaf januari 1999 uren gepresteerd door de werknemers (bedienden en arbeiders).

(5) Brutolonen en -weden van de werknemers tewerkgesteld in de industriële afdelingen (in duizend BEF).

.. Vertrouwelijke cijfers.

MAANDSTATISTIEK VAN DE INDUSTRIELE PRODUCTIE - PRODCOM

Tewerkstelling, uren en lonen volgens de hoofdactiviteit (2) van de vestiging (3)

1998	1999							
	1	2	3	4	5	6	7	8
2 633	2 730	2 716	2 730	2 757	2 809	2 811	2 774	2 782
3 664	3 786	3 752	3 737	3 738	3 584	3 575	3 573	3 583
6 297	6 516	6 468	6 467	6 495	6 393	6 386	6 347	6 365
320 648	796 427	772 701	894 889	798 344	751 427	838 426	624 133	728 250
6 842 179			1 712 344			1 779 801		
423	411	421	421	422	428	425	431	426
116	125	123	123	125	127	127	129	127
540	536	544	544	547	555	552	560	553
53 861	72 866	73 638	82 202	77 508	69 427	78 433	62 120	55 180
402 818			97 599			99 965		
1 796	1 925	1 891	1 909	1 936	1 969	1 982	2 026	1 986
580	610	591	617	614	628	645	662	652
2 376	2 535	2 482	2 526	2 550	2 597	2 627	2 688	2 638
222 311	348 147	294 477	410 296	333 251	289 469	371 723	216 983	312 327
2 325 868			580 634			702 273		
17 813	17 773	17 751	17 646	17 416	17 490	17 406	17 280	17 316
3 413	3 438	3 430	3 402	3 353	3 393	3 392	3 380	3 376
21 227	21 211	21 181	21 048	20 769	20 883	20 798	20 660	20 692
2 173 981	2 725 814	2 680 476	3 117 769	2 634 645	2 330 339	2 889 793	1 571 690	2 064 866
14 928 320			3 837 387			3 818 831		
14 302	14 476	14 496	14 419	14 172	14 250	14 187	14 099	14 133
2 572	2 606	2 599	2 585	2 530	2 567	2 570	2 558	2 550
16 874	17 082	17 095	17 004	16 702	16 817	16 757	16 657	16 683
1 803 093	2 260 925	2 206 946	2 582 783	2 165 959	1 922 066	2 394 343	1 177 778	1 793 071
12 084 179			3 150 531			3 128 791		
1 972	1 793	1 761	1 767	1 787	1 789	1 780	1 749	1 760
377	369	367	368	370	374	371	375	372
2 349	2 162	2 128	2 135	2 157	2 163	2 151	2 124	2 132
185 003	216 871	227 199	256 775	220 686	200 400	244 344	240 991	85 429
1 230 728			292 927			297 391		
110	112	115	110	109	108	106	104	103
33	32	32	24	24	23	23	23	23
143	144	147	134	133	131	129	127	126
14 270	20 205	19 784	21 099	19 788	17 562	20 250	11 436	14 527
102 358			21 776			22 435		
450	438	435	435	438	434	433	435	430
140	140	140	138	138	141	141	141	142
590	578	575	573	576	575	574	576	572
53 085	71 083	69 635	83 334	76 094	55 186	69 040	41 711	52 456
553 243			122 887			139 736		
978	954	944	915	910	909	900	893	890
290	291	292	287	291	288	287	283	289
1 268	1 245	1 236	1 202	1 201	1 197	1 187	1 176	1 179
118 528	156 730	156 912	173 778	152 118	135 125	161 816	99 774	119 383
957 812			249 266			230 478		
377 891	374 107	373 279	372 810	371 688	372 515	373 211	373 109	373 775
155 655	157 100	157 194	157 403	157 341	157 745	158 000	158 031	158 514
533 547	531 207	530 473	530 213	529 029	530 260	531 211	531 140	532 289
47 108 007	69 773 572	67 376 763	77 957 195	70 062 493	62 971 266	74 722 231	49 740 964	61 062 996
526 094 911			128 991 241			135 577 068		

(2) Activiteitsnomenclatuur NACE-BEL : afdelingen en groepen (2-3 cijfers).

(3) Voorlopige cijfers.

(4) Tot december 1998 uren-arbeiders, vanaf januari 1999 uren gepresteerd door de werknemers (bedienden en arbeiders).

(5) Brutolonen en -weden van de werknemers tewerkgesteld in de industriële afdelingen (in duizend BEF).

.. Vertrouwelijke cijfers.

MAANDSTATISTIEK VAN DE INDUSTRIELE PRODUCTIE - PRODCOM

Leveringen in waarde en in hoeveelheid (1) volgens de CPA en de Prodcop-lijst (2) (3)

Code (2)	Omschrijving	Eenheid	1999			
			1	2	3	4
14	ANDERE DELFSTOFFEN	x 1000 BEF	1 562 914	1 528 731	2 271 129	2 217 056
	WAARVAN:	-				
141	- STEEN VOOR DE BOUW	x 1000 BEF	481 098	450 742	583 868	582 148
	WAARVAN:	-				
14111150	-- Kalksteen voor het bouwbedrijf, albast	x 1000 BEF kg	149 785 131 256 833	129 290 121 479 348	198 062 224 066 592	202 026 48 453 382
1412	-- Kalksteen, gips en krijt	x 1000 BEF kg	324 031 705 165 878	318 597 681 064 049	375 556 725 773 515	368 945 821 800 622
141210	--- Kalksteen en gips	x 1000 BEF kg	115 850 435 715 448	115 913 420 274 849	129 733 413 230 625	132 598 499 106 172
141220	--- Krijt en dolomiet	x 1000 BEF kg	208 181 269 450 430	202 684 260 789 200	245 823 312 542 890	236 347 322 694 450
142	- ZAND EN KLEI	x 1000 BEF	800 240	781 848	1 287 874	1 252 923
	WAARVAN:	-				
142112	-- Korrels, scherven, splinters en poeder van steen; keien, grint, steenslag waarvan:	x 1000 BEF kg	510 016 2 159 107 327	501 712 2 245 541 540	869 764 3 591 270 507	798 076 3 301 804 005
14211230	--- Steenslag voor de vervaardiging van beton, voor de wegenbouw en voor ander gebruik in de bouw	x 1000 BEF kg	389 808 1 645 533 047	395 981 1 779 707 220	689 091 2 787 855 427	585 088 2 381 866 590
142113	-- Macadam; teermacadam	x 1000 BEF kg	38 138 55 462 200	34 271 62 605 800	111 773 148 961 840	134 376 139 176 720
14301	- MINERALEN VOOR DE CHEMISCHE EN KUNSTMESTINDUSTRIE	x 1000 BEF kg	129 600 23 827 574	160 082 32 465 587	234 536 51 989 850	220 590 48 370 366
15	VOEDINGSMIDDELEN EN DRANKEN (4)	x 1000 BEF	46 456 303	46 953 189	54 151 329	50 758 776
	WAARVAN:	-				
151	- VLEES EN VLEESPRODUKTEN (5)	x 1000 BEF	8 023 766	8 043 095	9 417 099	8 620 394
	WAARVAN:	-				
1511	-- Vers en geconserveerd vlees (behalve van gevogelte) (5)	x 1000 BEF	2 484 294	2 527 974	2 918 612	2 607 571
	WAARVAN:	-				
15111	--- Vlees en eetbare slachtafvallen van runderen, varkens, schapen, geiten, paarden en ezels (5)	x 1000 BEF kg	2 227 338 34 642 207	2 290 457 35 715 533	2 648 711 39 667 436	2 372 313 35 763 723
151111	---- Vlees van runderen, vers of gekoeld (5)	x 1000 BEF kg	512 846 2 419 898	477 983 2 249 266	556 431 2 672 373	522 261 2 453 869
15111140	----- Vers of gekoeld rundvlees (hele dieren, halve dieren, voorvoeten en achtervoeten) (5)	x 1000 BEF kg	28 095 153 355	29 411 145 189	34 899 184 956	34 054 170 749
15111190	----- Rundvlees, ander, vers of gekoeld (5)	x 1000 BEF kg	484 751 2 266 543	448 572 2 104 077	521 532 2 487 417	488 207 2 283 120
15111200	---- Rundvlees, bevroren delen (5)	x 1000 BEF kg	35 425 278 674	43 792 293 337	59 599 303 160	46 707 322 249
151113	---- Vlees van varkens, vers of gekoeld (5)	x 1000 BEF kg	1 338 689 24 622 948	1 314 270 23 745 551	1 640 492 28 536 556	1 435 765 24 839 479
15111330	----- Verse of gekoelde varkens, hele en halve dieren (5)	x 1000 BEF kg	256 665 5 549 245	201 317 4 156 799	285 924 5 556 535	278 912 5 595 744

(1) Leveringen m.i.v. aan het buitenland geleverd maakloonwerk.

(2) Statistische classering van producten gekoppeld aan activiteiten - CPA (2-6 cijfers); Prodcop-lijst (8 cijfers).

(3) Voorlopige cijfers.

(4) M.u.v. slachterijen en melkerijen.

(5) M.u.v. slachterijen.

MAANDSTATISTIEK VAN DE INDUSTRIELE PRODUCTIE - PRODCOM

Leveringen in waarde en in hoeveelheid (1) volgens de CPA en de Prodcom-lijst (2) (3)

5	6
2 041 191	2 550 166
542 991	644 548
174 367	222 294
119 959 915	167 187 637
353 927	404 848
762 766 161	934 515 016
127 977	170 883
464 421 331	620 400 046
225 950	233 965
298 344 830	314 114 970
1 155 721	1 559 929
716 839	1 001 408
2 995 229 101	3 951 420 631
524 691	705 379
2 131 524 781	2 642 499 921
156 611	211 742
153 120 080	216 594 800
191 100	164 392
42 051 887	32 178 780
49 109 721	48 421 881
8 462 767	5 523 014
2 621 317	1 701 919
2 366 417	1 531 237
35 617 043	18 494 070
492 666	465 588
2 350 984	2 088 348
31 165	28 331
166 318	134 789
461 501	437 257
2 184 666	1 953 559
42 549	54 005
254 352	295 530
1 438 110	835 930
23 694 297	12 687 083
244 500	161 191
4 673 098	3 077 623

(1) Leveringen m.i.v. aan het buitenland geleverd maakloonwerk.

(2) Statistische classering van producten gekoppeld aan activiteiten - CPA (2-6 cijfers); Prodcom-lijst (8 cijfers).

(3) Voorlopige cijfers.

(4) M.u.v. slachterijen en melkerijen.

(5) M.u.v. slachterijen.

MAANDSTATISTIEK VAN DE INDUSTRIELE PRODUCTIE - PRODCOM

Leveringen in waarde en in hoeveelheid (1) volgens de CPA en de Prodcom-lijst (2) (3)

Code (2)	Omschrijving	Eenheid	1999			
			1	2	3	4
15111350	----- Verse of gekoelde varkenshammen, -schouders en delen daarvan (5)	x 1000 BEF kg	146 905 2 124 107	161 259 2 180 053	170 404 2 386 762	155 358 2 166 038
15111390	----- Vers of gekoeld varkensvlees, n.e.g. (5)	x 1000 BEF kg	935 119 16 949 596	951 694 17 408 699	1 184 164 20 593 259	1 001 495 17 077 697
151114	---- Vlees van varkens, bevroren (5)	x 1000 BEF kg	218 577 3 668 416	320 463 5 043 794	253 468 4 892 968	250 692 4 455 954
15111500	---- Vers of gekoeld lams- of schapevlees (5)	x 1000 BEF kg	16 312 70 613	18 835 76 419	25 037 98 878	22 196 85 910
15111600	---- Bevroren lams- of schapevlees (5)	x 1000 BEF kg	6 563 24 988	6 608 22 859	10 407 30 453	5 978 20 527
15111800	---- Vlees van paarden, ezels, muilieren of muilezels, vers, gekoeld of bevroren (5)	x 1000 BEF kg	59 083 391 091	60 895 373 113	76 160 455 131	56 271 359 342
15111900	---- Eetbare slachtafvallen, enz., vers, gekoeld of bevroren (5)	x 1000 BEF kg	39 843 3 165 579	47 611 3 911 194	27 117 2 677 917	32 443 3 226 393
15112	--- Huidwol en ongelooide huiden en vellen van runderen of paardachtigen (5)	x 1000 BEF -	3 123	1 945	3 663	4 745
151130	--- Runder-, schape-, geite- en varkensvet en vet van gevogelte (5) waarvan:	x 1000 BEF kg	82 198 5 833 487	71 323 6 177 505	81 093 7 251 110	64 062 6 343 895
15113030	---- Vet van varkens en pluimvee, vers, gekoeld, bevroren, gezouten, enz., of gerookt (5)	x 1000 BEF kg	5 319 477 701	5 741 585 910	6 687 685 046	4 150 425 306
151140	--- Ruwe afvallen, niet geschikt voor menselijke consumptie (5)	x 1000 BEF kg	171 635 8 926 061	164 249 9 098 190	185 145 9 874 589	166 451 9 322 412
15114030	---- Darmen, blazen en magen van dieren, andere dan die van vissen, in hun geheel of in stukken (5)	x 1000 BEF kg	68 895 1 023 361	57 996 1 134 919	75 980 1 391 059	60 337 1 095 255
15114090	---- Andere afvalproducten, niet geschikt voor menselijke consumptie (5)	x 1000 BEF kg	102 740 7 902 700	106 253 7 963 271	109 165 8 483 530	106 114 8 227 157
1512	-- Vers en geconserveerd vlees van gevogelte waarvan:	x 1000 BEF kg	1 824 471 38 045 443	1 825 559 41 506 847	2 112 806 43 598 546	1 903 987 45 548 218
151211	--- Vlees en eetbare slachtafvallen van pluimvee, vers of gekoeld waarvan:	x 1000 BEF kg	1 454 882 26 619 063	1 395 801 27 550 471	1 682 337 31 396 522	1 502 762 33 021 705
15121113	---- Kippen, niet in stukken gesneden, vers of gekoeld	x 1000 BEF kg	395 709 6 562 548	392 156 6 703 607	468 870 7 863 373	401 788 7 327 630
15121153	---- Delen van hanen of kippen, vers of gekoeld	x 1000 BEF kg	1 014 489 15 905 628	953 079 15 432 763	1 149 456 17 735 383	1 048 456 18 045 343
15121157	---- Delen van eenden, ganzen en parelhoenders, vers of gekoeld	x 1000 BEF kg	1 490 4 402	1 788 6 392	1 867 6 537	1 613 4 838
15121170	---- Slachtafvallen en levers van pluimvee, vers of gekoeld	x 1000 BEF kg	20 669 3 999 420	24 091 5 277 699	32 043 5 615 793	24 631 7 500 114
151212	--- Vlees en eetbare slachtafvallen van pluimvee, bevroren waarvan:	x 1000 BEF kg	309 749 11 001 294	377 247 13 602 467	347 682 11 610 973	358 087 12 136 531
15121213	---- Kippen, niet in stukken gesneden, bevroren	x 1000 BEF kg	45 091 1 893 490	60 720 2 503 636	28 405 964 420	62 270 2 523 224

(1) Leveringen m.i.v. aan het buitenland geleverd maakloonwerk.

(2) Statistische classering van producten gekoppeld aan activiteiten - CPA (2-6 cijfers); Prodcom-lijst (8 cijfers).

(3) Voorlopige cijfers.

(5) M.u.v. slachten.

MAANDSTATISTIEK VAN DE INDUSTRIELE PRODUCTIE - PRODCOM

Leveringen in waarde en in hoeveelheid (1) volgens de CPA en de Prodcorn-lijst (2) (3)

5	6
156 763	125 353
2 146 538	1 443 777
1 036 847	549 386
16 874 661	8 165 683
262 796	58 796
4 827 577	1 067 581
21 706	28 105
79 273	114 879
6 681	11 642
22 531	36 917
63 820	60 692
390 812	368 336
38 089	16 479
3 997 217	1 835 396
5 361	4 318
54 435	18 444
4 074 283	2 195 554
7 522	2 381
728 376	282 064
195 104	147 920
10 218 011	6 126 512
72 401	48 532
1 264 605	294 130
122 703	99 388
8 953 406	5 832 382
1 878 239	963 981
44 012 610	20 899 674
1 489 869	779 750
32 063 709	17 421 792
405 983	240 675
7 230 412	4 615 075
1 022 961	505 170
16 676 240	7 269 705
1 872	1 138
5 701	3 088
29 134	11 063
7 981 910	5 401 599
334 530	139 460
11 420 794	3 140 637
42 879	46 745
1 885 094	766 706

(1) Leveringen m.i.v. aan het buitenland geleverd maakloonwerk.

(2) Statistische classering van producten gekoppeld aan activiteiten - CPA (2-6 cijfers); Prodcorn-lijst (8 cijfers).

(3) Voorlopige cijfers.

(5) M.u.v. slachterijen.

MAANDSTATISTIEK VAN DE INDUSTRIELE PRODUCTIE - PRODCOM

Leveringen in waarde en in hoeveelheid (1) volgens de CPA en de Prodcorm-lijst (2) (3)

Code (2)	Omschrijving	Eenheid	1999			
			1	2	3	4
15121253	---- Delen van kippen, bevroren	x 1000 BEF kg	210 816 6 650 582	252 741 7 724 436	246 395 7 054 651	231 756 6 448 519
15121271	---- Slachtafvallen van pluimvee, behalve levers, bevroren	x 1000 BEF kg	9 205 526 843	13 991 675 154	11 163 652 853	11 487 618 235
15121275	---- Levers van pluimvee, bevroren	x 1000 BEF kg	1 349 63 925	1 867 96 724	7 099 505 545	3 212 194 300
1513	-- Vleeswaren en -conserven	x 1000 BEF -	3 715 001	3 689 562	4 385 681	4 108 836
	waarvan:					
151311	--- Vlees en eetbare slachtafvallen, gezouten, gepekeld, gedroogd of gerookt; meel en poeder van vlees of slachtafval	x 1000 BEF kg	594 134 4 341 621	571 386 4 121 854	672 763 4 786 309	613 990 4 338 706
15131110	---- Hammen en schouders van varkens alsmede delen daarvan, met been, gedroogd, gezouten of gerookt	x 1000 BEF kg	190 135 1 223 769	192 501 1 157 282	229 642 1 364 904	208 040 1 162 979
15131130	---- Buiken van varkens alsmede delen daarvan, gedroogd, gezouten of gerookt	x 1000 BEF kg	145 965 1 454 542	143 676 1 362 977	155 883 1 480 310	143 650 1 331 174
15131150	---- Ander varkensvlees, gedroogd, gezouten of gerookt, n.e.g.	x 1000 BEF kg	201 879 1 444 227	179 633 1 287 489	218 617 1 582 772	207 449 1 540 122
15131170	---- Rundvlees, gedroogd, gezouten of gerookt	x 1000 BEF kg	15 032 37 363	16 299 43 040	19 036 50 920	14 908 36 203
15131190	---- "Ander vlees, n.e.g., gedroogd, gezouten of gerookt; meel en poeder van vlees of slachtafvallen"	x 1000 BEF kg	41 123 181 720	39 277 271 066	49 585 307 403	39 943 268 228
151312	--- Andere bereidingen en conserven, van vlees, slachtafv. of bloed; extr. en sappen van vlees, vis en ongew. dieren	x 1000 BEF kg	2 999 165 22 601 198	2 991 985 22 666 639	3 571 470 27 050 269	3 338 585 25 522 824
15131213	---- Leverworst	x 1000 BEF kg	79 803 925 530	75 626 955 179	109 321 1 294 446	85 994 951 220
15131215	---- Worst en dergelijke producten, excl. leverworst	x 1000 BEF kg	766 443 5 999 656	751 417 5 851 303	912 467 7 582 455	823 550 6 526 672
15131223	---- Bereidingen van levers van ganzen en eenden	x 1000 BEF kg	3 503 3 480	4 130 2 946	4 768 3 953	4 032 2 880
15131225	---- Bereidingen en conserven van lever van andere dieren of pluimvee, behalve eenden of ganzen	x 1000 BEF kg	91 590 771 306	95 866 777 318	133 884 1 033 815	88 024 749 029
15131233	---- Andere bereidingen van vlees van kalkoenen	x 1000 BEF kg	123 076 592 388	128 881 635 244	152 466 740 468	143 713 694 310
15131235	---- Andere bereidingen van vlees van ander pluimvee	x 1000 BEF kg	557 982 3 527 894	556 656 3 528 561	651 553 4 053 872	607 809 3 859 303
15131243	---- Andere bereidingen van hammen van varkens en van delen daarvan	x 1000 BEF kg	446 945 2 671 707	464 844 2 922 350	540 137 3 242 784	523 303 3 213 141
15131245	---- Andere bereidingen van schouders van varkens en van delen daarvan	x 1000 BEF kg	128 974 1 823 843	128 965 1 813 966	152 815 2 134 619	149 265 2 001 222
15131253	---- Bereidingen van varkensvlees, incl. mengsels, met gew. % vlees of slachtafvallen, spek of vet < 40	x 1000 BEF kg	102 246 1 007 763	82 808 855 555	86 158 855 582	99 475 1 043 319
15131259	---- Andere bereidingen van varkensvlees, inclusief mengsels, n.e.g., andere	x 1000 BEF kg	398 905 3 117 317	401 417 3 209 909	462 378 3 782 940	467 741 4 207 686

(1) Leveringen m.i.v. aan het buitenland geleverd maakloonwerk.

(2) Statistische classering van producten gekoppeld aan activiteiten - CPA (2-6 cijfers); Prodcorm-lijst (8 cijfers).

(3) Voorlopige cijfers.

MAANDSTATISTIEK VAN DE INDUSTRIELE PRODUCTIE - PRODCOM

Leveringen in waarde en in hoeveelheid (1) volgens de CPA en de Prodcom-lijst (2) (3)

5	6
236 959	77 890
6 752 104	2 143 952
7 658	1 470
601 257	61 370
2 088	1 227
111 655	97 611
3 963 211	2 857 114
609 151	496 033
4 214 677	2 809 630
204 944	145 451
1 130 945	851 450
131 457	86 786
1 241 184	695 134
219 697	178 764
1 574 830	924 565
14 980	19 325
37 692	49 127
38 073	65 707
230 026	289 354
3 234 360	2 321 283
25 108 729	16 916 096
96 760	29 992
1 276 882	246 643
759 073	637 898
6 034 097	4 920 298
3 425	2 669
2 716	1 974
103 054	42 144
850 289	357 528
146 860	74 497
705 979	366 329
579 786	322 879
3 658 436	2 548 160
541 161	411 751
3 109 212	2 240 724
149 326	61 403
2 170 808	749 726
81 855	58 952
999 959	576 604
445 696	374 583
4 058 571	2 928 836

(1) Leveringen m.i.v. aan het buitenland geleverd maakloonwerk.

(2) Statistische classering van producten gekoppeld aan activiteiten - CPA (2-6 cijfers); Prodcom-lijst (8 cijfers).

(3) Voorlopige cijfers.

MAANDSTATISTIEK VAN DE INDUSTRIELE PRODUCTIE - PRODCOM

Leveringen in waarde en in hoeveelheid (1) volgens de CPA en de Prodcorn-lijst (2) (3)

Code (2)	Omschrijving	Eenheid	1999			
			1	2	3	4
15131260	--- Bereidingen van rundvlees	x 1000 BEF kg	187 487 1 165 336	186 455 1 154 569	235 645 1 306 103	234 888 1 325 891
15131270	--- Extracten en sappen van vlees, vis en ongewervelde waterdieren	x 1000 BEF kg	1 679 20 474	971 12 331	2 138 24 829	1 274 10 473
15131290	--- Andere bereidingen van vlees, incl. bereidingen van bloed (van alle dieren)	x 1000 BEF kg	110 532 974 504	113 949 947 408	127 740 994 403	109 517 937 678
15201	- BEREIDINGEN EN CONSERVEN VAN VIS	x 1000 BEF kg	747 903 3 283 230	858 445 3 608 713	997 902 4 276 783	946 818 3 976 114
	WAARVAN:					
15201190	-- Visfilets en ander visvlees, vers of gekoeld	x 1000 BEF kg	107 110 327 730	107 416 327 278	141 071 415 641	129 272 365 932
152012	-- Vis, visfilets, ander visvlees en levers, hom en kuit, van vis, bevroren waarvan:	x 1000 BEF kg	108 748 411 830	152 852 551 018	164 706 623 618	167 122 601 589
15201270	--- Bevroren visfilets	x 1000 BEF kg	75 441 286 923	98 998 389 437	107 870 451 196	97 415 392 227
152013	-- Vis, gedroogd, gezouten of gepekeld; gerookte vis; vismeel, geschikt voor menselijke consumptie waarvan:	x 1000 BEF kg	76 287 211 345	80 663 275 325	91 037 274 781	107 130 324 398
15201353	--- Gerookte Pacificse zalm, Atlantische zalm en Donauzalm (inclusief filets)	x 1000 BEF kg	54 386 101 777	49 262 89 820	60 851 112 908	72 328 137 750
15201359	--- Gerookte vis (behalve zalm en haring), inclusief filets	x 1000 BEF kg	18 288 68 846	24 532 111 565	24 299 101 563	28 683 122 370
152014	-- Andere bereidingen en conserven van vis; kaviaar waarvan:	x 1000 BEF kg	223 288 1 297 632	225 877 1 349 845	253 076 1 576 511	245 732 1 400 058
15201411	--- Bereidingen en conserven van zalm (niet fijngemaakt)	x 1000 BEF kg	8 815 32 675	9 376 33 771	13 961 50 221	11 591 40 338
15201412	--- Bereidingen en conserven van haring (niet fijngemaakt)	x 1000 BEF kg	21 930 183 800	25 569 215 983	23 350 193 396	23 736 201 651
15201419	--- Bereidingen en conserven van andere vissoorten, niet fijngemaakt en geen vissticks	x 1000 BEF kg	44 237 325 067	51 913 368 204	52 624 412 357	50 281 361 257
15201430	--- Andere bereidingen en conserven van vis	x 1000 BEF kg	119 741 582 516	113 948 579 599	127 990 701 813	128 670 620 653
15201530	-- Bevroren schaaldieren	x 1000 BEF kg	111 478 485 808	122 641 473 263	148 673 560 649	131 750 525 110
15201600	-- Schaaldieren, weekdieren enz., bereid of geconserveerd	x 1000 BEF kg	110 256 489 970	155 309 545 219	179 746 705 035	146 895 642 824
153	- BEREIDINGEN EN CONSERVEN VAN GROENTEN EN FRUIT	x 1000 BEF -	5 300 294	4 960 955	6 366 036	6 168 713
15311	-- Bereidingen en conserven van aardappelen waarvan:	x 1000 BEF kg	2 003 401 59 698 065	1 856 316 53 303 123	2 475 424 67 646 901	2 580 856 67 373 856
15311250	--- Aardappelen, op andere wijze verduurzaamd dan in azijn of azijnzuur, bevroren	x 1000 BEF kg	1 049 567 35 563 160	1 090 334 35 049 779	1 380 438 44 742 497	1 346 205 43 441 102
15311290	--- Aardappelen, in andere vorm dan van meel, gries of vlokken, verduurzaamd, niet bevroren	x 1000 BEF kg	764 238 17 611 590	656 848 15 049 713	977 896 19 366 411	1 144 235 21 050 135

(1) Leveringen m.i.v. aan het buitenland geleverd maakloonwerk.

(2) Statistische classering van producten gekoppeld aan activiteiten - CPA (2-6 cijfers); Prodcorn-lijst (8 cijfers).

(3) Voorlopige cijfers.

MAANDSTATISTIEK VAN DE INDUSTRIELE PRODUCTIE - PRODCOM

Leveringen in waarde en in hoeveelheid (1) volgens de CPA en de Prodcom-lijst (2) (3)

5	6
201 286	225 206
1 165 410	1 135 308
2 026	1 303
27 328	18 097
124 052	78 006
1 049 042	825 869
921 141	1 172 675
3 882 872	4 979 976
151 656	184 965
429 623	550 369
131 434	194 628
515 951	751 241
84 091	135 751
322 532	529 388
100 874	142 862
285 665	513 116
70 531	87 676
136 991	158 555
25 555	36 224
98 992	147 044
238 897	283 573
1 399 304	1 701 845
11 872	13 604
40 880	45 738
21 582	34 760
184 085	292 726
45 135	57 072
345 286	394 851
129 711	142 782
640 410	734 874
137 129	158 257
523 966	560 513
145 414	185 863
625 848	734 848
5 585 231	6 228 570
2 295 821	2 567 351
61 198 986	62 897 912
1 222 663	1 192 030
39 270 451	40 104 351
981 348	1 295 519
19 141 637	20 365 140

(1) Leveringen m.i.v. aan het buitenland geleverd maakloonwerk.

(2) Statistische classering van producten gekoppeld aan activiteiten - CPA (2-6 cijfers); Prodcom-lijst (8 cijfers).

(3) Voorlopige cijfers.

MAANDSTATISTIEK VAN DE INDUSTRIELE PRODUCTIE - PRODCOM

Leveringen in waarde en in hoeveelheid (1) volgens de CPA en de Prodcop-lijst (2) (3)

Code (2)	Omschrijving	Eenheid	1999			
			1	2	3	4
153210	-- Vruchte- en groentesappen	x 1000 BEF	502 408	442 041	662 220	659 072
	waarvan:	-				
15321015	--- Andere sinaasappelsap, ongegist, zonder toegevoegde alcohol, niet geconcentreerd	x 1000 BEF l	279 183 10 786 816	257 585 11 243 676	418 976 13 221 865	377 637 12 309 184
15321021	--- Sap van pompelmoezen of van pomelo's, niet geconcentreerd, ongegist, zonder toegevoegde alcohol	x 1000 BEF l	17 082 511 674	20 112 633 647	32 154 1 004 988	42 228 1 412 902
15321023	--- Ananassap, ongegist, zonder toegevoegde alcohol, niet geconcentreerd	x 1000 BEF l	10 508 311 612	8 046 243 571	11 351 311 465	9 995 286 115
15321024	--- Tomatesap, ongegist, zonder toegevoegde alcohol	x 1000 BEF l	9 113 391 355	15 668 721 810	11 376 465 014	13 380 563 928
15321026	--- Appelsap, ongegist, zonder toegevoegde alcohol, niet geconcentreerd	x 1000 BEF l	58 785 3 019 571	45 258 2 373 848	71 330 2 900 795	77 490 3 405 164
15321030	--- Mengsels van sappen, ongegist, zonder toegevoegde alcohol, niet geconcentreerd	x 1000 BEF l	26 308 741 651	20 809 596 398	29 943 905 731	37 323 1 061 310
1533	-- Bereidingen en conserven van groenten en vruchten n.e.g.	x 1000 BEF kg	2 794 485 102 591 964	2 662 598 97 864 957	3 228 392 112 579 579	2 928 785 102 205 221
	waarvan:					
15331	--- Bereidingen en conserven van groenten (exclusief aardappelen)	x 1000 BEF kg	2 088 899 76 296 567	1 976 618 73 060 516	2 367 955 82 421 858	2 137 395 75 240 933
	waarvan:					
15331100	---- Bevroren groenten	x 1000 BEF kg	1 571 025 57 997 564	1 537 040 57 351 371	1 812 857 63 898 513	1 591 835 57 510 226
153314	---- Groenten, op andere wijze verduurzaamd dan in azijn of azijnzuur	x 1000 BEF kg	457 801 16 816 775	373 719 13 722 396	491 560 17 131 967	474 525 16 212 313
	waarvan:					
15331430	---- Paddestoelen en truffels, op andere wijze bereid of verduurzaamd dan in azijn of azijnzuur	x 1000 BEF kg	8 178 130 884	6 996 102 680	8 935 143 042	9 184 167 682
15331440	---- Andere groenten, op andere wijze verduurzaamd dan in azijn, enz., bevroren, n.e.g.	x 1000 BEF kg	59 575 1 132 140	53 802 1 273 260	63 919 1 468 955	59 642 1 128 346
15331462	---- Erwten, op andere wijze verduurzaamd dan in azijn of azijnzuur, niet bevroren	x 1000 BEF kg	40 717 1 983 300	38 483 1 901 669	49 457 2 505 007	42 054 1 966 414
15331490	---- Andere groenten en mengsels van groenten op andere wijze verduurzaamd dan in azijn of azijnzuur, niet bevroren	x 1000 BEF kg	292 353 11 490 386	200 878 7 582 761	259 932 8 921 825	264 044 9 134 889
15332100	--- Vruchten en noten, ook indien gestoomd of gekookt, bevroren	x 1000 BEF kg	90 387 1 764 824	79 336 1 422 103	80 189 1 520 382	98 947 1 955 840
153322	--- Jam, vruchtengelei, vruchten- en notenmoes en vruchten- en notenpasta	x 1000 BEF kg	329 534 6 312 417	336 498 5 840 238	416 459 7 407 448	360 846 5 725 793
15332230	---- Jam, marmelade, enz. van citrusvruchten	x 1000 BEF kg	3 668 49 155	5 621 81 773	7 938 115 029	6 814 101 689
15332290	---- Andere jams en marmelades	x 1000 BEF kg	325 866 6 263 262	330 877 5 758 465	408 521 7 292 419	354 032 5 624 104
153325	--- Andere conserven van vruchten	x 1000 BEF kg	222 735 12 675 746	208 421 12 744 439	287 600 16 320 805	255 165 12 912 575
154	- DIERLIJKE EN PLANTAARDIGE OLIEN EN VETTEN	x 1000 BEF -	4 646 557	4 127 863	4 579 934	4 528 442
	WAARVAN:					

(1) Leveringen m.i.v. aan het buitenland geleverd maakloonwerk.

(2) Statistische classering van producten gekoppeld aan activiteiten - CPA (2-6 cijfers); Prodcop-lijst (8 cijfers).

(3) Voorlopige cijfers.

MAANDSTATISTIEK VAN DE INDUSTRIELE PRODUCTIE - PRODCOM

Leveringen in waarde en in hoeveelheid (1) volgens de CPA en de Prodcom-lijst (2) (3)

5	6
577 672	684 430
346 701	389 272
11 251 907	14 217 876
28 574	44 044
947 298	1 473 475
11 953	7 242
324 304	256 373
13 536	11 442
562 847	430 380
73 261	77 116
2 960 927	3 546 506
29 478	45 473
801 818	1 284 215
2 711 738	2 976 789
94 560 214	106 219 200
1 995 800	2 132 015
68 349 801	76 311 577
1 549 771	1 611 773
55 090 897	59 101 025
388 328	459 430
11 988 682	15 936 327
7 639	5 166
120 540	54 736
50 441	52 900
1 055 576	1 368 787
42 916	94 313
2 041 952	4 930 277
201 943	225 940
6 063 809	7 160 400
84 582	94 550
1 600 680	1 849 639
307 398	372 465
4 782 364	5 643 993
5 787	6 106
85 690	99 729
301 611	366 359
4 696 674	5 544 264
243 791	299 515
13 106 407	16 132 044
4 469 287	4 188 267

(1) Leveringen m.i.v. aan het buitenland geleverd maakloonwerk.

(2) Statistische classering van producten gekoppeld aan activiteiten - CPA (2-6 cijfers); Prodcom-lijst (8 cijfers).

(3) Voorlopige cijfers.

MAANDSTATISTIEK VAN DE INDUSTRIELE PRODUCTIE - PRODCOM

Leveringen in waarde en in hoeveelheid (1) volgens de CPA en de Prodcom-lijst (2) (3)

Code (2)	Omschrijving	Eenheid	1999			
			1	2	3	4
154111	-- Dierlijke oliën en vetten, ruw of geraffineerd, andere dan runder-, schape-, geite- en varkensvet, en vet	x 1000 BEF kg	118 456 8 785 339	108 528 7 877 201	118 415 9 859 463	118 829 10 837 317
15411370	-- Ruwe lijnolie, niet chemisch gewijzigd	x 1000 BEF kg	96 219 4 560 112	77 506 3 547 580	61 037 2 726 470	34 189 1 690 614
15413190	-- Perskoeken en andere vaste afvalven, verkregen bij winning van plantenvetten of oliën, ook fijn of in pellets, andere	x 1000 BEF kg	111 665 17 812 502	102 975 16 495 039	105 405 17 564 484	91 951 16 117 213
1542	-- Geraffineerde oliën en vetten	x 1000 BEF kg	1 803 422 68 020 013	1 631 108 63 360 379	1 857 356 77 317 011	1 760 543 75 336 917
	waarvan:					
15421240	--- Geraffineerde lijnolie en fracties daarvan, niet chemisch gewijzigd	x 1000 BEF kg	43 693 1 524 307	25 257 981 775	31 753 1 228 234	31 907 1 285 209
154213	--- Dierlijke en plantaardige vetten en oliën, alsmede fracties daarvan, gehydrogeneerd, veresterd, doch niet	x 1000 BEF kg	408 190 13 699 693	358 921 12 494 880	372 293 13 335 191	328 779 11 868 640
15431050	-- Bereidingen van vetten en oliën voor menselijke consumptie (vloeiabare margarine)	x 1000 BEF kg	198 173 4 163 830	207 946 4 304 461	229 237 4 804 959	200 452 4 147 918
15521000	- CONSUMPTIE-IJS, OOK INDIEN CACAO BEVATTEND	x 1000 BEF l	374 922 6 441 537	422 000 6 991 424	712 287 13 274 815	769 793 13 725 060
156	- MAALDERIJPRODUCTEN, ZETMEEL EN ZETMEELPRODUCTEN	x 1000 BEF -	3 348 168	3 267 735	4 012 723	4 022 831
1561	-- Maalderijproducten	x 1000 BEF kg	1 930 932 160 429 907	1 951 606 166 185 228	2 463 464 209 959 741	2 341 177 196 601 511
15612	--- Meel van granen en ander plantaardig meel, alsmede mengsels daarvan	x 1000 BEF kg	1 154 987 101 694 149	1 153 148 105 758 442	1 438 584 135 752 596	1 405 994 127 847 524
15612100	---- Meel van tarwe of van mengkoren	x 1000 BEF kg	965 550 96 706 046	987 744 101 661 733	1 183 801 130 480 664	1 198 120 123 600 965
15612200	---- Meel van granen, andere dan van tarwe of van mengkoren	x 1000 BEF kg	25 515 1 579 820	17 902 1 004 146	28 032 1 425 357	19 727 1 064 127
15612400	---- Mengsels en deeg, voor de bereiding van bakkerswaren bedoeld bij GN 1905	x 1000 BEF kg	163 922 3 408 283	147 502 3 092 563	226 751 3 846 575	188 147 3 182 432
15613	--- Gries, griesmeel en pellets en andere producten van granen	x 1000 BEF kg	255 281 22 377 824	272 224 23 004 124	343 303 29 855 152	313 742 25 468 140
	waarvan:					
15613133	---- Gries en griesmeel van harde tarwe ('durum')	x 1000 BEF kg	18 791 1 466 470	18 229 1 416 939	19 550 1 530 026	17 162 1 328 268
156133	---- Andere graanproducten (inclusief corn-flakes)	x 1000 BEF kg	180 701 9 661 246	198 414 9 439 660	246 341 11 403 197	233 841 10 778 614
	waarvan:					
15613335	----- Graankiemen, ook indien geplet, in vlokken of gemalen	x 1000 BEF kg	3 179 449 962	3 763 479 950	3 278 476 087	4 027 526 952
15613353	----- Andere bereidingen verkregen door het poffen of roosteren van granen	x 1000 BEF kg	88 610 1 514 770	111 236 1 721 704	141 390 2 342 775	133 381 2 036 870
156140	--- Halfwitte of volwitte rijst	x 1000 BEF kg	435 518 11 518 411	442 420 12 196 127	581 449 14 173 302	521 125 13 164 553
156150	--- Zemelen en andere resten van het bewerken van granen	x 1000 BEF kg	85 146 24 839 523	83 814 25 226 535	100 128 30 178 691	100 316 30 121 294

(1) Leveringen m.i.v. aan het buitenland geleverd maakloonwerk.

(2) Statistische classering van producten gekoppeld aan activiteiten - CPA (2-6 cijfers); Prodcom-lijst (8 cijfers).

(3) Voorlopige cijfers.

MAANDSTATISTIEK VAN DE INDUSTRIELE PRODUCTIE - PRODCOM

Leveringen in waarde en in hoeveelheid (1) volgens de CPA en de Prodcorn-lijst (2) (3)

5	6
107 185	54 798
10 267 218	5 209 990
87 647	60 555
5 095 257	3 306 758
81 483	98 370
14 383 454	17 618 340
1 600 855	1 705 727
69 186 182	74 343 127
32 122	33 412
1 298 232	1 368 745
307 275	323 080
11 607 156	12 701 923
195 788	207 220
4 232 117	4 512 587
861 416	883 861
14 967 336	16 470 568
3 690 405	4 210 831
2 197 149	2 574 973
175 736 148	210 988 525
1 357 915	1 533 430
114 834 352	135 309 557
1 123 034	1 282 975
110 201 294	130 084 195
23 834	29 284
1 172 221	1 469 467
211 047	221 171
3 460 837	3 755 895
292 665	324 179
23 301 954	28 291 973
18 164	21 588
1 401 521	1 727 171
213 404	226 203
9 157 102	10 340 593
6 970	3 402
795 398	494 859
119 338	146 136
1 863 796	2 285 087
457 473	617 570
10 910 385	16 423 102
89 096	99 794
26 689 457	30 963 893

(1) Leveringen m.i.v. aan het buitenland geleverd maakloonwerk.

(2) Statistische classering van producten gekoppeld aan activiteiten - CPA (2-6 cijfers); Prodcorn-lijst (8 cijfers).

(3) Voorlopige cijfers.

MAANDSTATISTIEK VAN DE INDUSTRIELE PRODUCTIE - PRODCOM

Leveringen in waarde en in hoeveelheid (1) volgens de CPA en de Prodcop-lijst (2) (3)

Code (2)	Omschrijving	Eenheid	1999			
			1	2	3	4
1562	-- Zetmeel en zetmeelprodukten	x 1000 BEF	1 417 236	1 316 129	1 549 259	1 681 654
	waarvan:	kg	88 168 795	84 785 235	91 677 885	108 108 284
156210	--- Maisolie en fracties daarvan, niet chemisch gewijzigd	x 1000 BEF	254 233	215 757	295 578	252 900
		kg	9 559 955	7 843 024	10 083 925	8 395 723
15622140	--- Karamel (op basis van suiker)	x 1000 BEF	10 269	8 979	10 766	10 302
		kg	305 754	271 513	335 254	331 765
15622190	--- Andere, invertsuiker daaronder begrepen	x 1000 BEF	114 469	123 479	137 735	127 847
		kg	3 906 145	3 744 384	4 365 261	4 145 710
156222	--- Zetmeel; inuline; tarwegluten; dextrine en ander gewijzigd zetmeel	x 1000 BEF	231 273	219 974	239 073	303 071
	waarvan:	kg	10 518 027	9 384 869	9 886 190	12 974 976
15622270	---- Dextrine en ander gewijzigd zetmeel	x 1000 BEF	57 991	57 065	66 174	55 433
		kg	3 249 264	3 082 254	3 484 535	3 018 830
157	- BEREIDE DIERVOEDERS	x 1000 BEF	4 839 725	4 589 806	5 290 556	5 168 284
		-				
1571	-- Bereide veevoeders	x 1000 BEF	4 667 718	4 423 871	5 089 940	4 977 129
	waarvan:	kg	525 709 884	508 680 101	570 766 277	552 596 425
15711003	--- Bereidingen voor het voeren van varkens	x 1000 BEF	2 172 509	2 044 580	2 330 031	2 362 305
		kg	275 767 151	262 074 624	296 659 383	297 759 340
15711005	--- Bereidingen voor het voeren van rundvee	x 1000 BEF	856 933	807 462	900 529	826 161
		kg	100 156 681	102 556 749	106 130 899	95 306 776
15711007	--- Andere bereidingen voor het voeren van dieren: pluimvee	x 1000 BEF	1 313 947	1 250 751	1 457 801	1 405 413
		kg	134 125 508	128 028 561	147 902 568	140 977 551
157210	-- Bereide voeders voor huisdieren	x 1000 BEF	172 007	165 935	200 616	191 155
		kg	6 656 326	6 741 330	8 262 327	7 588 833
158	- OVERIGE VOEDINGSMIDDELEN	x 1000 BEF	13 973 633	14 899 136	15 668 318	13 486 384
		-				
	WAARVAN:					
15811	-- Bakkerijprodukten	x 1000 BEF	1 506 125	1 459 884	1 655 332	1 618 870
		kg	22 748 295	22 195 715	24 936 744	24 594 938
15811100	--- Vers brood, waaraan geen honing, eieren, kaas of vruchten zijn toegevoegd	x 1000 BEF	906 555	871 068	978 028	966 963
		kg	18 807 027	18 284 562	20 452 894	20 255 967
15811200	--- Andere gezoete bakkers- en banketwaren	x 1000 BEF	599 570	588 816	677 304	651 907
		kg	3 941 268	3 911 153	4 483 850	4 338 971
15821	-- Beschuit, koekjes en ander houdbaar banketbakkerswerk	x 1000 BEF	1 929 190	2 087 051	2 468 171	2 217 498
	waarvan:	kg	18 065 952	20 885 226	23 349 312	20 969 988
158212	--- Ontbijtkoek; koekjes en biscuits, gezoet; wafels en wafeltjes	x 1000 BEF	1 613 688	1 763 030	2 061 489	1 867 067
	waarvan:	kg	14 304 902	16 988 582	18 532 646	16 892 117
15821253	---- Gezoete koekjes, biscuits, wafels en wafeltjes met cacao	x 1000 BEF	931 036	963 277	1 101 631	974 812
		kg	8 203 173	9 129 444	9 942 661	9 121 530
15821255	---- Gezoete koekjes en biscuits zonder cacao	x 1000 BEF	399 994	496 018	553 463	484 822
		kg	3 603 357	4 943 467	5 135 344	4 304 568
15821330	--- Wafels en wafeltjes, met een watergehalte van meer dan 10 %	x 1000 BEF	59 632	88 866	129 063	71 888
		kg	768 098	1 199 517	1 687 280	1 008 086

(1) Leveringen m.i.v. aan het buitenland geleverd maakloonwerk.

(2) Statistische classering van producten gekoppeld aan activiteiten - CPA (2-6 cijfers); Prodcop-lijst (8 cijfers).

(3) Voorlopige cijfers.

MAANDSTATISTIEK VAN DE INDUSTRIELE PRODUCTIE - PRODCOM

Leveringen in waarde en in hoeveelheid (1) volgens de CPA en de Prodc-com-lijst (2) (3)

5	6
1 493 256	1 635 858
91 452 280	94 054 053
265 651	334 484
8 494 698	11 365 257
9 539	10 605
308 073	334 491
127 270	148 095
4 145 973	4 601 815
222 197	253 559
9 636 356	10 839 596
40 697	49 754
2 295 400	2 818 205
4 692 188	4 837 014
4 505 808	4 678 668
504 825 546	537 139 725
2 176 912	2 391 393
275 268 119	311 785 560
686 635	734 031
78 741 673	84 265 163
1 305 643	1 230 243
130 790 993	124 734 011
186 380	158 346
7 562 780	6 535 815
13 349 058	13 219 332
1 756 507	1 638 100
25 236 565	24 909 351
1 002 647	984 403
20 368 577	20 584 789
753 860	653 697
4 867 988	4 324 562
2 149 381	2 095 099
20 815 387	20 330 603
1 724 038	1 703 654
16 202 375	15 998 671
945 737	875 413
9 012 447	8 388 088
463 886	513 936
4 136 463	4 633 815
93 723	51 982
1 104 368	654 299

(1) Leveringen m.i.v. aan het buitenland geleverd maakloonwerk.

(2) Statistische classering van producten gekoppeld aan activiteiten - CPA (2-6 cijfers); Prodc-com-lijst (8 cijfers).

(3) Voorlopige cijfers.

MAANDSTATISTIEK VAN DE INDUSTRIELE PRODUCTIE - PRODCOM

Leveringen in waarde en in hoeveelheid (1) volgens de CPA en de Prodcop-lijst (2) (3)

Code (2)	Omschrijving	Eenheid	1999			
			1	2	3	4
15821390	--- Andere koekjes en biscuits, ongezoet	x 1000 BEF kg	107 937 1 173 605	100 697 1 111 143	120 773 1 316 242	108 589 1 211 795
1583	-- Suiker	x 1000 BEF kg	1 988 996 675 881 130	1 746 782 84 168 022	1 974 534 134 912 014	1 651 744 141 526 627
15831	--- Suiker	x 1000 BEF kg	1 677 224 70 580 826	1 736 554 76 721 038	1 954 035 116 539 505	1 641 180 129 480 913
	waarvan:					
158312	---- Rietsuiker en beetwortelsuiker, geraffineerd, alsmede chemisch zuivere saccharose, in vaste vorm	x 1000 BEF kg	1 594 109 57 439 524	1 638 182 59 985 564	1 823 723 60 086 168	1 537 434 92 455 873
15832000	--- Bietenpulp, uitgeperst suikerriet (ampas) en andere afvallen van de suikerindustrie	x 1000 BEF kg	311 772 605 300 304	10 228 7 446 984	20 499 18 372 509	10 564 12 045 714
1584	-- Cacao, chocolade en suikerwerk	x 1000 BEF kg	4 817 545 39 005 895	5 862 497 46 220 234	5 329 203 42 530 578	3 787 444 33 477 368
	waarvan:					
158422	--- Chocolade en andere bereidingen voor menselijk gebruik die cacao bevatten anders dan in het groot verpakt waarvan:	x 1000 BEF kg	2 444 877 10 909 260	3 037 318 14 206 884	2 835 545 13 436 293	1 775 512 9 443 636
15842233	---- Chocolade, enz., in de vorm van tabletten, staven of repen, gevuld	x 1000 BEF kg	221 957 1 013 318	233 612 1 091 335	255 657 1 273 755	214 342 1 095 715
15842239	---- Andere chocolade, enz., in de vorm van tabletten, staven of repen, niet gevuld	x 1000 BEF kg	262 078 1 535 754	278 532 1 813 623	199 220 1 220 705	228 629 1 412 110
15842243	---- Bonbons of pralines met chocolade, alcohol bevattend	x 1000 BEF kg	54 218 262 837	212 633 1 233 950	91 466 463 631	57 719 284 999
15842245	---- Andere bonbons of pralines met chocolade	x 1000 BEF kg	604 312 2 029 998	704 795 2 551 069	845 482 3 082 213	554 985 1 844 135
15842253	---- Andere chocolade en chocoladewerken, gevuld	x 1000 BEF kg	937 499 3 019 172	1 003 593 3 039 501	838 321 2 898 849	294 465 1 222 171
15842255	---- Andere chocolade en chocoladewerken, niet gevuld	x 1000 BEF kg	82 882 463 747	236 319 1 013 729	229 995 1 007 581	34 141 162 045
15842270	---- Boterhampasta die cacao bevat	x 1000 BEF kg	82 283 1 183 667	89 687 1 303 604	97 974 1 445 608	86 079 1 247 367
15842290	---- Bereidingen, cacao bevattend, excl. chocolate in repen/staven/blokken e.d., bonbons- pralines- boterhampasta-	x 1000 BEF kg	28 851 421 760	48 198 784 421	41 881 668 504	33 088 522 318
15842330	--- Suikerwerk, witte chocolade	x 1000 BEF kg	304 802 2 740 266	341 234 3 056 908	263 379 2 363 025	242 999 2 139 157
15842365	--- Gom- en geleiprodukten, inclusief vruchtenpasta's toe bereid als suikergoed	x 1000 BEF kg	267 750 3 419 529	304 865 3 892 495	185 990 2 296 507	299 798 3 637 576
15842373	--- Zuurtjes en dergelijk hardgekookt suikerwerk, ook indien gevuld	x 1000 BEF kg	47 709 551 677	43 608 509 249	57 988 673 885	46 986 548 801
15842375	--- Karamels, toffee's en dergelijke	x 1000 BEF kg	57 015 674 590	56 851 666 211	63 471 739 988	55 470 642 246
15842383	--- Ander suikerwerk verkregen door samenpersing	x 1000 BEF kg	152 628 251 466	146 676 223 063	153 475 258 395	138 014 228 448
158512	-- Deegwaren, gekookt, gevuld of op andere wijze bereid; koeskoes	x 1000 BEF kg	433 776 4 583 736	396 006 4 094 794	443 762 5 102 253	433 048 4 697 641
	waarvan:					

(1) Leveringen m.i.v. aan het buitenland geleverd maakloonwerk.

(2) Statistische classering van producten gekoppeld aan activiteiten - CPA (2-6 cijfers); Prodcop-lijst (8 cijfers).

(3) Voorlopige cijfers.

MAANDSTATISTIEK VAN DE INDUSTRIELE PRODUCTIE - PRODCOM

Leveringen in waarde en in hoeveelheid (1) volgens de CPA en de Prodcorn-lijst (2) (3)

5	6
110 638	108 629
1 166 398	1 185 174
1 781 865	2 057 643
130 968 227	193 009 692
1 773 316	2 050 105
118 132 566	183 625 825
1 690 844	1 938 488
104 923 561	141 371 831
8 549	7 538
12 835 661	9 383 867
3 829 866	3 767 484
36 367 403	33 223 619
1 423 404	1 608 359
7 711 758	8 284 942
176 624	158 784
839 907	807 337
197 856	195 638
1 178 919	1 263 148
73 816	80 720
387 249	425 524
372 332	345 122
1 077 610	1 099 916
244 320	548 749
1 012 725	1 985 011
23 838	28 377
128 443	150 913
88 471	84 340
1 282 197	1 212 613
29 308	35 834
492 273	590 454
227 530	216 917
2 094 940	2 138 251
277 136	297 420
3 468 725	3 688 263
52 244	48 992
561 976	538 283
55 088	60 610
642 559	665 237
133 167	196 580
221 884	327 502
401 105	333 108
4 033 097	3 669 760

(1) Leveringen m.i.v. aan het buitenland geleverd maakloonwerk.

(2) Statistische classering van producten gekoppeld aan activiteiten - CPA (2-6 cijfers); Prodcorn-lijst (8 cijfers).

(3) Voorlopige cijfers.

MAANDSTATISTIEK VAN DE INDUSTRIELE PRODUCTIE - PRODCOM

Leveringen in waarde en in hoeveelheid (1) volgens de CPA en de Prodcop-lijst (2) (3)

Code (2)	Omschrijving	Eenheid	1999			
			1	2	3	4
15851233	--- Deegwaren, gekookt of gevuld	x 1000 BEF kg	343 017 3 175 810	331 121 3 213 096	358 370 3 087 313	369 330 3 653 764
15861	-- Koffie en thee	x 1000 BEF kg	1 365 029 6 226 362	1 443 084 6 856 116	1 491 843 7 283 860	1 573 898 7 330 171
	waarvan:					
158611	--- Cafeïnevrije koffie en gebrande koffie	x 1000 BEF kg	1 104 881 5 642 470	1 169 782 6 242 560	1 231 777 6 641 457	1 274 624 6 529 380
15861150	---- Gebrande koffie waaruit geen cafeïne is verwijderd	x 1000 BEF kg	869 580 4 333 203	953 784 4 912 226	982 116 5 110 100	1 011 239 4 973 895
15861170	---- Gebrande koffie waaruit cafeïne is verwijderd	x 1000 BEF kg	235 301 1 309 267	215 998 1 330 334	249 661 1 531 357	263 385 1 555 485
15871	-- Azijn; sausen; samengestelde kruidenrijen; mosterdmeel en bereide mosterd waarvan:	x 1000 BEF -	438 344	413 430	542 308	578 393
15871230	--- Tomatenketchup en andere tomatensausen	x 1000 BEF kg	29 076 472 454	27 317 469 914	35 763 583 403	43 198 763 425
15871270	--- "Sausen en preparaten voor sausen; samengestelde kruidenrijen en dergelijke produkten, n.e.g."	x 1000 BEF kg	392 187 6 100 572	367 841 5 891 125	486 526 6 652 696	512 149 7 703 731
15881060	-- Samengestelde gehomogeniseerde produkten voor menselijke consumptie	x 1000 BEF kg	15 269 252 742	31 060 404 803	39 737 553 072	20 792 402 543
1589	-- Overige voedingsmiddelen	x 1000 BEF kg	1 178 661 17 924 117	1 168 641 17 856 565	1 426 861 21 466 594	1 320 719 19 750 497
	waarvan:					
15891100	--- "Preparaten voor soep of voor bouillon; bereide soep en bouillon"	x 1000 BEF kg	41 298 876 392	34 177 746 492	42 376 825 014	30 292 593 528
15891230	--- Eiprodukten	x 1000 BEF kg	203 596 3 910 320	199 654 4 004 576	249 201 4 699 073	260 585 5 086 892
158914	--- Andere voedingsmiddelen n.e.g.	x 1000 BEF kg	735 951 8 971 528	754 252 9 241 133	914 909 11 077 465	855 924 10 095 392
15891439	---- Bereidingen voor menselijke consumptie van meel, gries, griesmeel, zetmeel enz.	x 1000 BEF kg	116 911 1 690 910	121 109 1 834 193	137 050 1 985 399	125 035 1 704 524
15891491	---- Proteïneconcentraten en suikerstroop, gearomatiseerd of met toegevoegde kleurstoffen	x 1000 BEF kg	78 298 1 388 628	81 682 1 324 714	113 518 1 936 791	104 141 1 693 471
15891499	---- Preparaten, 'fondues' genaamd, en andere produkten voor menselijke consumptie n.e.g.	x 1000 BEF kg	540 742 5 891 990	551 461 6 082 226	664 341 7 155 275	626 748 6 697 397
159	- DRANKEN	x 1000 BEF -	5 201 335	5 784 154	7 106 474	7 047 117
	WAARVAN:					
159110	-- Gedistilleerde dranken, likeuren en andere dranken die gedistilleerde alcohol bevatten waarvan:	x 1000 BEF l alc. 100%	111 582 426 147	101 894 444 470	140 267 535 464	126 936 524 420
15911020	--- Dranken, gedistilleerd uit wijn of druivenmoer	x 1000 BEF l alc. 100%	3 053 13 556	1 307 6 739	3 679 15 225	5 000 22 933
15911050	--- Gin en jenever	x 1000 BEF l alc. 100%	46 600 164 967	43 566 172 786	56 847 200 177	45 921 182 527
15911063	--- Wodka	x 1000 BEF l alc. 100%	4 663 67 800	4 196 61 577	4 909 51 989	5 314 62 462

(1) Leveringen m.i.v. aan het buitenland geleverd maakloonwerk.

(2) Statistische classering van producten gekoppeld aan activiteiten - CPA (2-6 cijfers); Prodcop-lijst (8 cijfers).

(3) Voorlopige cijfers.

MAANDSTATISTIEK VAN DE INDUSTRIELE PRODUCTIE - PRODCOM

Leveringen in waarde en in hoeveelheid (1) volgens de CPA en de Prodcom-lijst (2) (3)

5	6
331 122	284 513
3 036 101	2 903 330
1 338 562	1 560 842
5 948 322	7 773 142
1 126 694	1 297 733
5 355 044	7 083 075
896 552	1 031 471
4 065 502	5 529 834
230 142	266 262
1 289 542	1 553 241
547 303	434 183
32 704	27 834
524 498	408 648
497 750	386 615
6 517 551	5 525 386
18 307	27 017
361 279	347 078
1 251 447	1 061 253
18 520 994	15 498 802
25 957	24 115
473 413	547 568
228 798	87 841
4 841 573	1 983 556
825 799	811 702
10 142 010	10 124 504
154 978	152 315
2 320 256	2 322 039
97 496	87 369
1 676 563	1 472 540
573 325	572 018
6 145 191	6 329 925
7 078 228	8 158 317
119 705	129 843
510 615	547 425
2 786	2 936
13 292	13 059
49 134	55 376
180 478	225 246
6 081	7 649
72 282	83 627

(1) Leveringen m.i.v. aan het buitenland geleverd maakloonwerk.

(2) Statistische classering van producten gekoppeld aan activiteiten - CPA (2-6 cijfers); Prodcom-lijst (8 cijfers).

(3) Voorlopige cijfers.

MAANDSTATISTIEK VAN DE INDUSTRIELE PRODUCTIE - PRODCOM

Leveringen in waarde en in hoeveelheid (1) volgens de CPA en de Prodcorn-lijst (2) (3)

Code (2)	Omschrijving	Eenheid	1999			
			1	2	3	4
15911080	--- Likeuren en andere gedistilleerde dranken	x 1000 BEF l alc. 100%	46 475 159 454	39 419 177 904	54 733 227 108	51 474 210 114
15941000	--- Andere gegiste dranken (b.v. appelwijn, perewijn, honingdrink)	x 1000 BEF l	61 705 1 719 539	50 504 1 892 781	75 916 2 446 277	77 260 2 595 285
1596	--- Bier van mout	x 1000 BEF -	2 872 247	3 400 770	3 966 924	3 986 449
15961000	--- Bier van mout	x 1000 BEF l	2 857 341 97 995 044	3 387 575 95 129 483	3 946 773 123 918 347	3 968 612 127 212 702
15962000	--- Bostel (brouwerijafval) en afvallen van branderijen	x 1000 BEF kg	14 906 12 738 367	13 195 13 198 385	20 151 15 250 579	17 837 14 856 299
159710	--- Mout	x 1000 BEF kg	544 500 55 850 905	540 721 49 007 542	614 409 63 383 686	675 470 71 135 380
15971030	--- Mout, niet gebrand	x 1000 BEF kg	532 575 54 973 412	525 451 47 886 374	599 176 62 256 203	662 975 70 198 674
15971050	--- Mout, gebrand	x 1000 BEF kg	11 925 877 493	15 270 1 121 168	15 233 1 127 483	12 495 936 706
15981	--- Mineraalwater en frisdranken	x 1000 BEF l	1 607 879 124 030 083	1 687 128 122 259 298	2 303 628 166 670 805	2 176 825 160 980 264
159811	--- Mineraalwater en spuitwater, niet gezoet, noch gearomatiseerd waarvan:	x 1000 BEF l	597 162 62 217 905	582 154 58 260 245	729 639 74 116 424	786 775 78 945 832
15981130	--- Mineraalwater en spuitwater, ongezoet	x 1000 BEF l	596 652 62 150 519	581 690 58 196 524	729 101 74 044 017	786 350 78 890 176
159812	--- Andere niet-alcoholische dranken waarvan:	x 1000 BEF l	1 010 717 61 812 178	1 104 974 63 999 053	1 573 989 92 554 381	1 390 050 82 034 432
15981230	--- Water (inclusief mineraalwater en spuitwater) met toegevoegde suiker, enz., frisdranken	x 1000 BEF l	804 345 50 536 945	840 666 52 434 447	1 213 972 75 578 883	1 061 950 66 046 090
1600	- TABAKSPRODUKTEN	x 1000 BEF -	2 116 557	2 149 447	2 706 135	2 317 808
160011	--- Sigaren, cigarillo's en sigaretten, van tabak of van tabakssurrogaten waarvan:	x 1000 BEF -	1 641 078	1 623 596	2 074 432	1 757 043
16001150	--- Sigaretten, tabak bevattend	x 1000 BEF p/st	1 243 084 1 196 021 758	1 214 096 1 150 634 351	1 470 098 1 539 360 584	1 333 461 1 288 247 071
17	TEXTIEL	x 1000 BEF -	16 380 311	16 415 702	18 920 107	16 694 899
1710	- TEXTIELGARENS	x 1000 BEF kg	1 496 788 12 673 991	1 435 953 11 812 392	1 651 581 13 959 230	1 387 261 12 085 783
171020	--- Natuurlijke textielvezels, klaar om te worden gesponnen waarvan:	x 1000 BEF kg	123 127 3 397 173	97 737 2 585 296	148 582 3 437 323	128 781 3 339 639
17102040	--- "Vlas, gezwingeld doch niet gesponnen; werk en afval van vlas"	x 1000 BEF kg	112 109 3 046 776	90 132 2 318 776	134 051 3 087 617	113 675 2 989 139
17104	--- Textielgarens van natuurlijke vezels	x 1000 BEF kg	513 908 3 255 656	550 018 3 560 302	566 836 3 765 165	467 295 3 187 742

(1) Leveringen m.i.v. aan het buitenland geleverd maakloonwerk.

(2) Statistische classering van producten gekoppeld aan activiteiten - CPA (2-6 cijfers); Prodcorn-lijst (8 cijfers).

(3) Voorlopige cijfers.

MAANDSTATISTIEK VAN DE INDUSTRIELE PRODUCTIE - PRODCOM

Leveringen in waarde en in hoeveelheid (1) volgens de CPA en de Prodcorn-lijst (2) (3)

5	6
46 798	46 223
213 889	179 560
97 289	118 945
3 391 837	4 275 532
4 104 436	4 525 887
4 092 598	4 509 116
131 449 314	148 268 801
11 838	16 771
13 048 762	22 181 650
597 705	751 765
59 802 254	78 591 041
581 072	734 197
58 567 139	77 213 686
16 633	17 568
1 235 115	1 377 355
2 154 555	2 625 964
158 738 851	184 663 950
785 356	982 471
76 668 224	94 555 648
784 954	982 037
76 614 836	94 498 316
1 369 199	1 643 493
82 070 627	90 108 302
1 035 456	1 289 035
66 752 041	75 279 714
2 363 632	2 546 093
1 777 749	1 845 032
1 290 524	1 276 151
1 280 080 089	1 306 113 264
14 956 696	18 330 364
1 321 005	1 595 928
11 324 295	14 208 877
136 969	171 713
3 149 284	4 130 567
119 035	159 917
2 749 494	3 708 159
446 905	520 603
3 017 441	3 429 547

(1) Leveringen m.i.v. aan het buitenland geleverd maakloonwerk.

(2) Statistische classering van producten gekoppeld aan activiteiten - CPA (2-6 cijfers); Prodcorn-lijst (8 cijfers).

(3) Voorlopige cijfers.

MAANDSTATISTIEK VAN DE INDUSTRIELE PRODUCTIE - PRODCOM

Leveringen in waarde en in hoeveelheid (1) volgens de CPA en de Prodcorm-lijst (2) (3)

Code (2)	Omschrijving	Eenheid	1999			
			1	2	3	4
171042	--- Garens van wol, niet voor verkoop in het klein	x 1000 BEF kg	269 908 1 289 577	292 301 1 391 399	315 790 1 559 772	247 778 1 216 613
1710423	---- Kaardgaren van wol of van fijn haar, n.o.v.k.	x 1000 BEF kg	155 274 839 515	176 065 927 714	188 327 1 063 375	137 286 772 417
1710425	---- Kamgaren van wol of van fijn of grof haar, n.o.v.k.	x 1000 BEF kg	114 634 450 062	116 236 463 685	127 463 496 397	110 492 444 196
17104252	----- Kamgaren van wol of van fijn of grof haar, n.o.v.k., voor overige weverijen	x 1000 BEF kg	16 717 33 757	19 944 41 840	20 715 41 279	11 494 20 624
171043	--- Garens van katoen, niet voor verkoop in het klein 26370.1	x 1000 BEF kg	154 939 1 557 491	176 885 1 782 100	178 610 1 860 741	155 773 1 680 671
17104332	---- Garens van niet-gekamde katoenvezels, n.o.v.k., voor overige weverijen	x 1000 BEF kg	119 628 1 297 819	137 684 1 486 046	137 579 1 538 032	123 546 1 444 856
17104402	--- Garens van vlas, n.o.v.k., voor weverijen	x 1000 BEF kg	59 454 296 156	53 834 267 429	49 841 248 295	41 828 204 198
17104A	--- = 45+46 Textielgarens van natuurlijke vezels.	x 1000 BEF kg	29 607 112 432	26 998 119 374	22 595 96 357	21 916 86 260
17105	-- Textielgarens van synthetische of van kunstmatige filamenten of stapelvezels	x 1000 BEF kg	822 678 5 560 830	750 568 5 110 076	881 634 6 059 260	739 799 4 995 425
17105A	--- = 51+55 Textielgarens van synthetische of van kunstmatige vezels (naaigarens incl.) waarvan:	x 1000 BEF kg	177 650 1 465 198	136 871 1 308 924	132 767 1 343 461	121 041 1 223 822
17105133	---- Getwijnde of gekabelde garens van polyamiden, n.o.v.k.	x 1000 BEF kg	6 273 156 541	6 705 122 099	6 500 166 215	9 237 177 685
17105135	---- Getwijnde of gekabelde garens van polyester, n.o.v.k.	x 1000 BEF kg	7 390 80 780	7 437 106 545	6 183 121 602	6 497 136 109
171052	--- Garens van synthetische stapelvezels, niet voor verkoop in het klein	x 1000 BEF kg	463 317 2 878 368	426 593 2 610 832	503 841 3 150 856	426 560 2 546 164
1710523	---- Garens van synthetische stapelvezels (andere dan naaigarens) bevattende 85 % of meer van die vezels, n.o.v.k. waarvan:	x 1000 BEF kg	343 659 2 202 327	304 888 1 953 449	378 838 2 391 002	315 992 1 882 368
17105231	----- Garens van synthetische stapelvezels (andere dan naaigarens) met 85 of > 85 % van die vezels, n.o.v.k., voor tapijten	x 1000 BEF kg	198 807 1 571 294	159 718 1 331 230	207 346 1 612 951	159 304 1 222 510
17105232	----- Garens van synthet. stapelvezels (andere dan naaigarens) met 85 of > 85 % van die vezels, n.o.v.k., voor overige weverijen	x 1000 BEF kg	62 459 357 978	75 132 400 805	96 315 551 778	81 915 440 859
1710525	---- Garens van polyester-stapelvezels, hoofdzakelijk gemengd met kunstmatige vezels, n.o.v.k.	x 1000 BEF kg	19 532 71 122	37 831 107 703	26 584 91 847	29 964 111 129
1710527	---- Garens van synthetische stapelvezels enkel of hoofdzakelijk gemengd met katoen, n.o.v.k.	x 1000 BEF kg	61 515 365 803	43 938 277 206	54 642 378 789	41 951 281 422
1710529	---- Garens van synthetische stapelvezels, n.e.g., n.o.v.k.	x 1000 BEF kg	38 611 239 116	39 936 272 474	43 777 289 218	38 653 271 245
171053	--- Garens van synthetische stapelvezels met wol gemengd, niet voor verkoop in het klein	x 1000 BEF kg	96 312 551 554	94 651 510 719	131 229 691 971	100 848 523 491
171054	--- Garens van kunstmatige stapelvezels, niet voor verkoop in het klein	x 1000 BEF kg	85 399 665 710	92 453 679 601	113 797 872 972	91 350 701 948

(1) Leveringen m.i.v. aan het buitenland geleverd maakloonwerk.

(2) Statistische classering van producten gekoppeld aan activiteiten - CPA (2-6 cijfers); Prodcorm-lijst (8 cijfers).

(3) Voorlopige cijfers.

MAANDSTATISTIEK VAN DE INDUSTRIELE PRODUCTIE - PRODCOM

Leveringen in waarde en in hoeveelheid (1) volgens de CPA en de Prodcom-lijst (2) (3)

5	6
221 533	285 072
1 031 761	1 330 912
119 910	159 502
630 304	831 500
101 623	125 570
401 457	499 412
14 713	13 246
34 496	29 483
156 007	157 752
1 689 558	1 730 337
120 888	125 400
1 418 142	1 481 004
46 346	50 421
201 890	258 661
23 019	27 358
94 232	109 637
683 401	849 320
4 569 946	5 979 778
109 489	137 987
1 099 162	1 299 235
10 987	21 360
216 769	266 611
1 865	3 822
74 828	129 643
394 980	512 203
2 252 034	3 314 539
279 694	378 348
1 528 596	2 438 595
108 865	216 348
851 812	1 728 944
92 057	87 457
427 669	496 651
26 926	37 059
120 655	154 397
50 787	51 840
382 997	406 955
37 573	44 956
219 786	314 592
97 492	99 657
524 482	542 399
81 440	99 473
694 268	823 605

(1) Leveringen m.i.v. aan het buitenland geleverd maakloonwerk.

(2) Statistische classering van producten gekoppeld aan activiteiten - CPA (2-6 cijfers); Prodcom-lijst (8 cijfers).

(3) Voorlopige cijfers.

MAANDSTATISTIEK VAN DE INDUSTRIELE PRODUCTIE - PRODCOM

Leveringen in waarde en in hoeveelheid (1) volgens de CPA en de Prodcorn-lijst (2) (3)

Code (2)	Omschrijving	Eenheid	1999			
			1	2	3	4
17105402	---- Garens van kunstmatige stapelvezels (andere dan naaigarens), n.o.v.k., voor overige weverijen	x 1000 BEF kg	38 417 335 068	43 580 361 186	53 669 414 197	40 173 347 506
17100A	-- = 10+30+62+64+65 Vezels en afvallen, n.e.g.	x 1000 BEF kg	37 075 460 332	37 630 556 718	54 529 697 482	51 386 562 977
1720	- TEXTIELWEEFSELS	x 1000 BEF kg	4 369 031 14 578 087	4 314 216 15 000 366	5 183 850 17 503 341	4 690 342 15 236 937
172010	-- Weefsels (andere dan speciale weefsels) van natuurlijke vezels andere dan katoen waarvan:	x 1000 BEF kg	164 417 220 672	171 087 235 856	176 174 250 857	170 118 233 405
1720100A	---- = 10.22+25+29+32+35+39 Weefsels van wol, van haar of van paardehaar	x 1000 BEF kg	31 943 25 933	31 214 29 782	45 593 52 949	37 985 30 890
1720100B	---- = 10.42+45+49+52+55+59+62+65+69+70 Weefsels van vlas of van jute	x 1000 BEF kg	132 474 194 739	139 145 205 271	130 581 197 908	131 669 201 982
172020	-- Weefsels (andere dan speciale weefsels) van katoen waarvan:	x 1000 BEF kg	1 165 369 3 406 276	1 093 192 3 329 693	1 342 632 4 020 681	1 173 488 3 456 824
1720200B	---- = 20.12+32 Weefsels van katoen, met een gewicht =< 200 g/m, uitgez. gaasverband, voor overige kleding	x 1000 BEF kg	4 669 7 364	6 544 9 497	5 881 14 071	4 895 7 926
1720200D	---- = 20.15+35 Weefsels van katoen, met een gewicht =< 200 g/m, uitgez. gaasverb., voor overig woningtextiel	x 1000 BEF kg	99 870 352 315	87 376 305 565	96 614 322 336	99 010 355 713
1720200G	---- = 20.42+52 Weefsels van katoen, > 200 g/m, voor kleding	x 1000 BEF kg	380 705 975 694	337 560 953 260	414 797 1 187 659	314 244 792 866
1720200H	---- = 20.43+53+49+59 Weefsels van katoen, > 200 g/m, voor huishoudlinnen, voor technische en industriële toepassingen	x 1000 BEF kg	19 946 34 957	22 598 34 428	35 202 53 367	27 461 39 034
1720200I	---- = 20.45+55 Weefsels van katoen, > 200 g/m, voor overige woningtextiel	x 1000 BEF kg	368 192 944 313	354 572 973 671	422 279 1 099 900	387 748 1 025 187
17202045	---- Weefsels van katoen, > 200 g/m ² , uitgez. de weefsels met verschillend gekleurde garens, voor overig woningtextiel	x 1000 BEF kg	84 750 242 287	82 302 246 178	107 404 330 128	92 075 268 796
17202055	---- Weefsels van katoen, van versch. gekl. garens, > 200 g/m ² , uitgez. de z.g. Denimweefsels, voor overig woningtextiel	x 1000 BEF kg	283 442 702 026	272 270 727 493	314 875 769 772	295 673 756 391
17203	-- Weefsels (andere dan speciale weefsels) van synthetische of kunstmatige filamenten of stapelvezels	x 1000 BEF kg	2 265 959 8 650 277	2 252 401 9 053 330	2 719 834 10 193 549	2 519 049 9 050 530
172031	--- Weefsels van synthetische of kunstmatige filamentgarens waarvan:	x 1000 BEF kg	1 199 512 6 111 415	1 239 013 6 496 387	1 513 314 7 237 595	1 397 425 6 417 524
17203130	---- Weefsels van synthetische of kunstmatige vezels, hoge sterktegraad, strippen e.d.	x 1000 BEF kg	397 461 3 904 904	373 552 4 208 997	425 022 4 340 083	395 548 3 783 177
17203155	---- Weefsels van synth. filamentgarens, hoge sterktegraad uitgez., andere dan strippen etc., voor overig woningtextiel	x 1000 BEF kg	358 674 1 052 551	412 087 1 147 993	490 161 1 430 963	416 659 1 227 896
17203159	---- Weefsels van synth. filamentgarens, hoge sterktegraad uitgez., andere dan strippen etc., vr tech. & ind. toepass.	x 1000 BEF kg	30 954 89 627	39 636 121 822	52 499 154 092	37 313 104 103
172032	--- Weefsels van synthetische stapelvezels	x 1000 BEF kg	709 440 1 478 962	618 492 1 324 457	770 558 1 630 620	663 503 1 402 764
1720321	---- Weefsels van synthetische stapelvezels, bevattende 85 of meer gewichtspercenten van die vezels waarvan:	x 1000 BEF kg	339 651 620 187	282 916 530 642	329 649 632 453	282 704 569 763

(1) Leveringen m.i.v. aan het buitenland geleverd maakloonwerk.

(2) Statistische classering van producten gekoppeld aan activiteiten - CPA (2-6 cijfers); Prodcorn-lijst (8 cijfers).

(3) Voorlopige cijfers.

MAANDSTATISTIEK VAN DE INDUSTRIELE PRODUCTIE - PRODCOM

Leveringen in waarde en in hoeveelheid (1) volgens de CPA en de Prodcop-lijst (2) (3)

5	6
36 408	57 189
365 626	519 172
53 730	54 292
587 624	668 985
3 990 125	4 766 063
13 230 760	16 335 890
137 582	156 444
189 038	220 230
39 025	39 459
40 441	38 296
98 261	116 985
148 513	181 934
979 105	1 124 840
2 891 541	3 190 143
5 928	8 194
8 810	16 473
79 836	102 055
294 292	375 761
211 346	263 572
618 165	735 633
22 874	37 791
34 403	60 531
358 597	414 622
897 343	1 068 796
73 765	117 017
229 953	312 205
284 832	297 605
667 390	756 591
2 200 482	2 670 041
8 119 966	10 236 377
1 264 346	1 455 570
5 705 481	7 107 307
357 622	445 975
3 331 871	3 991 527
358 522	438 283
1 007 350	1 413 133
41 797	55 179
116 026	153 279
604 729	747 683
1 245 617	1 542 559
261 736	323 469
469 389	542 378

(1) Leveringen m.i.v. aan het buitenland geleverd maakloonwerk.

(2) Statistische classering van producten gekoppeld aan activiteiten - CPA (2-6 cijfers); Prodcop-lijst (8 cijfers).

(3) Voorlopige cijfers.

MAANDSTATISTIEK VAN DE INDUSTRIELE PRODUCTIE - PRODCOM

Leveringen in waarde en in hoeveelheid (1) volgens de CPA en de Prodcop-lijst (2) (3)

Code (2)	Omschrijving	Eenheid	1999			
			1	2	3	4
17203214	---- Weefsels van synthetische stapelvezels, met 85 % of meer van die vezels, voor gordijnen, overgordijnen en vitrages	x 1000 BEF kg	77 400 198 077	87 261 225 289	100 976 254 946	90 348 224 679
1720322	---- Weefsels van synth. stapelvezels, met <85% van die vezels, hoofdz. gem. met katoen, niet van verschill. kl. garens	x 1000 BEF kg	55 063 121 341	46 781 113 573	80 478 172 097	81 842 154 652
1720323	---- Weefsels van synth. stapelvezels, bevattende <85% van die vezels, hoofdz. gem. met katoen, met verschill.	x 1000 BEF kg	76 355 186 494	72 326 162 828	87 418 191 672	71 000 160 439
172032A	---- = 32.4+5 Andere weefsels van synthetische stapelvezels, enkel of hoofdzakelijk gemengd met wol	x 1000 BEF kg	11 730 15 775	8 787 11 544	13 119 16 895	16 195 19 400
1720329	---- Andere weefsels van synthetische stapelvezels, gemengd met vezels andere dan van wol waarvan:	x 1000 BEF kg	226 641 535 165	207 682 505 870	259 894 617 503	211 762 498 510
17203292	---- Andere weefsels van synthetische stapelvezels, gemengd met vezels andere dan van wol, voor kleding	x 1000 BEF kg	82 078 147 526	61 925 111 588	73 975 156 529	74 652 157 320
172033	--- Weefsels van kunstmatige stapelvezels	x 1000 BEF kg	357 007 1 059 900	394 896 1 232 486	435 962 1 325 334	458 121 1 230 242
172040	-- Fluweel en pluche, lussenweefsel en andere speciale weefsels waarvan:	x 1000 BEF kg	773 286 2 300 862	797 536 2 381 487	945 210 3 038 254	827 687 2 496 178
17204010	--- Fluweel, pluche en chenilleweefsel	x 1000 BEF kg	578 538 1 509 086	614 407 1 629 157	694 225 1 897 178	628 877 1 715 517
1730	- TEXTIELVEREDELINGSDIENSTEN WAARVAN:	x 1000 BEF -	1 059 143 -	1 099 085 -	1 279 040 -	1 132 998 -
173010	-- Diensten in verband met het verven van vezels en garens	x 1000 BEF kg	256 247 4 330 145	260 146 3 968 675	296 445 4 528 626	267 425 3 986 333
173010A	--- = 10.1+2 Verven en appreten van garens en stapelvezels waarvan:	x 1000 BEF kg	212 137 3 865 120	212 138 3 527 756	241 516 4 019 047	220 576 3 594 101
17301022	---- Verven van garens van wol of van fijn of grof haar	x 1000 BEF kg	25 155 488 303	24 839 511 200	30 869 552 480	31 355 531 455
17301023	---- Verven van garens van katoen	x 1000 BEF kg	59 176 866 977	66 932 1 033 240	76 979 1 171 789	70 925 1 054 374
17301025	---- Verven van synthetische filamentgarens	x 1000 BEF kg	54 239 863 939	58 347 897 123	63 983 1 027 390	52 059 835 080
17301027	---- Verven van garens van synthetische stapelvezels	x 1000 BEF kg	41 482 996 584	26 707 376 791	28 881 429 314	29 813 394 271
17301028	---- Verven van garens van kunstmatige stapelvezels	x 1000 BEF kg	19 993 314 646	24 357 391 619	24 256 393 195	20 364 342 406
17301030	--- Anders afwerken van garens	x 1000 BEF kg	44 110 465 025	48 008 440 919	54 929 509 579	46 849 392 232
17302	-- Diensten in verband met het bleken en verven van weefsels	x 1000 BEF -	257 871 -	262 180 -	283 776 -	266 996 -
173021	--- Diensten in verband met het bleken van weefsels	x 1000 BEF -	22 605 -	20 174 -	23 554 -	20 946 -
173022	--- Diensten in verband met het verven van weefsels waarvan:	x 1000 BEF -	235 266 -	242 006 -	260 222 -	246 050 -

(1) Leveringen m.i.v. aan het buitenland geleverd maakloonwerk.

(2) Statistische classering van producten gekoppeld aan activiteiten - CPA (2-6 cijfers); Prodcop-lijst (8 cijfers).

(3) Voorlopige cijfers.

MAANDSTATISTIEK VAN DE INDUSTRIELE PRODUCTIE - PRODCOM

Leveringen in waarde en in hoeveelheid (1) volgens de CPA en de Prodcom-lijst (2) (3)

5	6
62 583	83 066
155 152	201 207
60 948	75 917
119 742	168 567
69 485	84 519
155 443	196 032
13 890	15 138
15 883	17 841
198 670	248 640
485 160	617 741
61 736	62 110
132 541	122 952
331 407	466 788
1 168 868	1 586 511
672 956	814 738
2 030 215	2 689 140
498 098	601 919
1 377 802	1 791 007
1 044 138	1 232 241
230 902	309 561
3 383 323	4 672 813
192 701	258 116
3 074 170	4 084 138
20 078	34 003
358 903	533 267
58 687	76 072
905 176	1 129 673
47 373	60 821
760 116	956 189
37 643	43 666
445 630	580 692
18 163	26 238
302 742	422 134
38 201	51 445
309 153	588 675
234 957	289 577
18 753	23 366
216 204	266 211

(1) Leveringen m.i.v. aan het buitenland geleverd maakloonwerk.

(2) Statistische classering van producten gekoppeld aan activiteiten - CPA (2-6 cijfers); Prodcom-lijst (8 cijfers).

(3) Voorlopige cijfers.

MAANDSTATISTIEK VAN DE INDUSTRIELE PRODUCTIE - PRODCOM

Leveringen in waarde en in hoeveelheid (1) volgens de CPA en de Prodcop-lijst (2) (3)

Code (2)	Omschrijving	Eenheid	1999			
			1	2	3	4
17302230	---- Verven van weefsels van katoen	x 1000 BEF m2	105 553 3 311 283	103 611 3 093 110	128 610 4 057 621	111 425 3 684 759
17302250	---- Verven van weefsels van synthetische filamentgarens en stapelvezels	x 1000 BEF m2	95 875 4 819 785	102 305 5 291 470	96 462 5 386 963	95 290 5 370 445
173030	-- Diensten in verband met het bedrukken van weefsels waarvan:	x 1000 BEF -	312 822	323 507	380 593	317 210
17303030	--- Bedrukken van weefsels van katoen	x 1000 BEF m2	229 021 2 620 879	246 922 2 845 576	274 802 3 276 983	216 466 2 717 016
17304020	-- Anders afwerken van weefsels van wol of van fijn of grof haar	x 1000 BEF m2	6 565 191 861	6 690 187 734	8 907 241 933	7 544 211 757
17304050	-- Anders afwerken van weefsels van synthetische filamentgarens en stapelvezels	x 1000 BEF m2	119 993 6 926 615	120 887 7 431 304	146 982 7 657 319	139 080 7 640 484
17304060	-- Anders afwerken van weefsels van kunstmatige filamentgarens en stapelvezels	x 1000 BEF m2	13 364 935 672	19 127 1 346 648	24 844 2 449 331	18 072 1 317 398
1740	- GECONFECTIONEERDE ARTIKELEN VAN TEXTIEL, EXCLUSIEF KLEDING	x 1000 BEF -	1 507 254	1 405 917	1 600 542	1 482 824
17401	-- Geconfectioneerde artikelen van textiel voor huishoudelijk gebruik	x 1000 BEF -	1 177 626	1 049 642	1 171 111	1 119 962
17401A	--- = 11+12 Dekens en beddelinnen waarvan:	x 1000 BEF kg	59 162 97 779	54 468 76 081	76 672 126 748	58 948 91 471
17401253	---- Beddelinnen van katoen	x 1000 BEF kg	45 908 78 043	44 089 60 996	59 821 100 952	46 324 73 588
174013	--- Tafellinnen waarvan:	x 1000 BEF kg	42 645 88 582	56 184 148 693	81 353 169 737	55 297 85 562
17401353	---- Tafellinnen van katoen	x 1000 BEF kg	34 447 69 170	43 489 94 129	66 751 138 620	50 047 76 797
174014	--- Huishoudlinnen	x 1000 BEF kg	461 640 1 285 065	327 202 825 093	358 582 888 636	348 685 913 688
17401430	---- Huishoudlinnen van lussenstof van katoen	x 1000 BEF kg	442 692 1 244 755	306 288 783 407	342 733 853 472	330 807 877 226
17401450	---- Huishoudlinnen, geweven, van andere textielstoffen, n.e.g.	x 1000 BEF kg	18 948 40 310	20 914 41 686	15 849 35 164	17 878 36 462
174015	--- Vitrages, gordijnen en rolgordijnen, bed- en gordijnvalletjes daaronder begrepen waarvan:	x 1000 BEF kg	78 430 80 174	88 775 90 419	101 641 102 264	99 292 95 994
17401550	---- Vitrages, gordijnen, rolgordijnen en valletjes, geweven	x 1000 BEF kg	61 382 62 352	75 104 76 891	87 288 85 773	82 928 74 476
174016	--- Andere artikelen voor stoffering, n.e.g. waarvan:	x 1000 BEF -	535 749	523 013	552 863	557 740
17401659	---- Andere artikelen voor stoffering (o.a. autobekleding)	x 1000 BEF -	473 048	490 322	525 317	527 303
17402	-- Andere geconfectioneerde artikelen van textiel waarvan:	x 1000 BEF -	329 628	356 275	429 431	362 862

(1) Leveringen m.i.v. aan het buitenland geleverd maakloonwerk.

(2) Statistische classering van producten gekoppeld aan activiteiten - CPA (2-6 cijfers); Prodcop-lijst (8 cijfers).

(3) Voorlopige cijfers.

MAANDSTATISTIEK VAN DE INDUSTRIELE PRODUCTIE - PRODCOM

Leveringen in waarde en in hoeveelheid (1) volgens de CPA en de Prodcop-lijst (2) (3)

5	6
90 534	110 919
2 871 523	3 505 079
95 788	112 458
4 905 713	6 072 291
321 302	341 791
230 116	248 738
2 538 518	3 047 462
5 498	8 383
164 843	243 667
123 127	155 879
7 032 394	10 115 354
15 105	23 005
1 038 855	1 619 571
1 545 126	1 923 623
1 182 227	1 523 819
62 329	82 496
109 163	145 574
46 530	68 238
84 420	122 087
65 028	72 545
114 838	131 287
51 157	53 477
78 253	84 998
457 356	506 384
1 310 456	1 434 337
441 576	487 761
1 279 521	1 382 585
15 780	18 623
30 935	51 752
87 734	95 030
79 133	92 430
73 995	80 670
65 134	70 984
509 780	767 364
490 110	743 069
362 899	399 804

(1) Leveringen m.i.v. aan het buitenland geleverd maakloonwerk.

(2) Statistische classering van producten gekoppeld aan activiteiten - CPA (2-6 cijfers); Prodcop-lijst (8 cijfers).

(3) Voorlopige cijfers.

MAANDSTATISTIEK VAN DE INDUSTRIELE PRODUCTIE - PRODCOM

Leveringen in waarde en in hoeveelheid (1) volgens de CPA en de Prodcorn-lijst (2) (3)

Code (2)	Omschrijving	Eenheid	1999			
			1	2	3	4
174022	--- Dekkleden, zeilen voor schepen, enz., zonneschermen, tenten en kampeerartikelen waarvan:	x 1000 BEF kg	82 891 191 840	121 223 268 113	150 013 339 096	131 764 284 609
17402210	---- Dekkleden en zonneschermen	x 1000 BEF kg	66 537 155 482	75 913 153 258	93 725 198 758	97 727 201 917
174024	--- Slaapzakken; beddegoed	x 1000 BEF p/st	166 399 480 259	152 937 540 487	176 780 612 049	144 686 511 202
17402499	---- Artikelen voor bedden (excl. matrassen en slaapzakken), andere	x 1000 BEF p/st	163 299 471 607	149 560 529 304	166 704 583 120	141 048 497 242
17402590	--- Andere geconfectioneerde artikelen, incl. dweilen, vaatdoeken e.d. van brei-/haakwerk	x 1000 BEF kg	27 207 21 794	25 201 16 606	36 951 46 178	40 329 56 011
175	- OVERIGE TEXTIELPRODUCTEN	x 1000 BEF -	7 245 663	7 481 386	8 506 169	7 457 060
17511	-- Tapijten en andere vloerbedekkingen van textielstoffen	x 1000 BEF m2	5 775 611 40 712 527	6 034 235 42 063 789	6 840 195 48 018 750	5 836 108 41 679 144
17511200	--- Geweven tapijten	x 1000 BEF m2	1 465 389 4 657 283	1 748 592 6 236 549	1 990 123 7 213 109	1 644 119 5 796 346
17511300	--- Getufte tapijten	x 1000 BEF m2	3 705 023 25 227 760	3 581 969 24 087 385	4 020 616 26 191 343	3 425 307 22 367 219
175114	--- Andere tapijten (inclusief die van vilt)	x 1000 BEF m2	605 199 10 827 484	703 674 11 739 855	829 456 14 614 298	766 682 13 515 579
17511430	---- Niet-getufte of -gevlakte tapijten van vilt	x 1000 BEF m2	504 131 10 260 850	585 190 11 104 903	707 754 13 824 099	654 558 12 892 022
17511490	---- Andere tapijten, n.e.g.	x 1000 BEF m2	101 068 566 634	118 484 634 952	121 702 790 199	112 124 623 557
17521	-- Koord, bindgaren, touw en netten	x 1000 BEF kg	51 426 429 290	49 951 444 707	76 212 898 452	75 881 1 079 035
17521160	--- Ander synthetisch touw en kabel	x 1000 BEF kg	31 647 239 835	31 832 248 668	38 397 295 946	30 884 243 642
175310	-- Gebonden textielvlies en artikelen van gebonden textielvlies, exclusief kleding	x 1000 BEF kg	178 410 1 434 247	190 731 1 576 268	246 296 1 942 486	287 431 2 213 311
1754	-- Overige textielproducten n.e.g.	x 1000 BEF -	1 240 216	1 206 469	1 343 466	1 257 640
17541130	--- Lint, excl. etiketten, insignes e.d. artikelen	x 1000 BEF -	151 909	158 064	170 289	163 282
17541150	--- Etiketten, insignes e.d. artikelen, van textiel	x 1000 BEF -	29 430	27 295	40 361	37 805
175413	--- Borduurwerk, aan het stuk, in banden of in motieven	x 1000 BEF -	6 071	4 682	4 342	4 316
17543	--- Andere artikelen van textiel	x 1000 BEF kg	968 064 3 542 328	916 618 3 058 153	1 021 812 3 656 964	959 142 3 518 780
17543A	---- = 31+32+33+34+35+36+39 Textielproducten voor technisch gebruik	x 1000 BEF kg	113 003 161 782	101 238 139 503	93 680 160 713	96 761 119 477

(1) Leveringen m.i.v. aan het buitenland geleverd maakloonwerk.

(2) Statistische classering van producten gekoppeld aan activiteiten - CPA (2-6 cijfers); Prodcorn-lijst (8 cijfers).

(3) Voorlopige cijfers.

MAANDSTATISTIEK VAN DE INDUSTRIELE PRODUCTIE - PRODCOM

Leveringen in waarde en in hoeveelheid (1) volgens de CPA en de Prodcop-lijst (2) (3)

5	6
138 557	138 469
317 469	320 122
96 420	98 759
209 968	219 614
147 919	160 928
521 561	549 321
135 233	154 972
490 517	513 744
32 854	40 645
24 001	41 959
6 635 843	8 104 739
5 166 778	6 376 767
36 742 569	44 715 256
1 421 401	1 993 588
5 149 709	7 466 206
3 070 233	3 659 892
19 752 075	24 072 680
675 144	723 287
11 840 785	13 176 370
587 459	604 422
11 406 957	12 593 397
87 685	118 865
433 828	582 973
84 902	73 543
1 067 696	948 309
39 978	32 426
295 314	275 729
222 484	240 860
1 862 745	1 951 846
1 161 679	1 413 569
131 184	156 769
31 891	38 982
5 127	6 042
891 274	1 099 287
3 396 620	3 935 945
91 142	102 175
131 153	121 911

(1) Leveringen m.i.v. aan het buitenland geleverd maakloonwerk.

(2) Statistische classering van producten gekoppeld aan activiteiten - CPA (2-6 cijfers); Prodcop-lijst (8 cijfers).

(3) Voorlopige cijfers.

MAANDSTATISTIEK VAN DE INDUSTRIELE PRODUCTIE - PRODCOM

Leveringen in waarde en in hoeveelheid (1) volgens de CPA en de Prodcom-lijst (2) (3)

Code (2)	Omschrijving	Eenheid	1999			
			1	2	3	4
17543700	---- Beklede weefsels	x 1000 BEF kg	683 167 3 103 294	607 103 2 493 644	699 677 3 169 653	656 622 3 021 315
175438	---- Producten en artikelen van textiel, voor technisch gebruik waarvan:	x 1000 BEF kg	171 894 277 252	208 277 425 006	228 455 326 598	205 759 377 988
17543850	---- Kousen, pitten en wieken voor lampen, drijfriemen, slangen, filterzakken	x 1000 BEF kg	53 857 184 452	69 145 322 227	63 575 225 051	65 148 279 751
17601	- GEBREIDE EN GEHAAKTE STOFFEN	x 1000 BEF kg	327 392 675 997	295 165 614 075	345 358 636 595	317 125 609 145
176011	-- Poolbrei- en poolhaakwerk aan het stuk	x 1000 BEF kg	146 036 339 505	135 720 307 981	149 070 306 732	121 090 274 589
176012	-- Ander brei- en haakwerk aan het stuk	x 1000 BEF kg	181 356 336 492	159 445 306 094	196 288 329 863	196 035 334 556
177	- GEBREIDE EN GEHAAKTE ARTIKELEN	x 1000 BEF -	375 040	383 980	353 567	227 289
177110	-- Kousenbroeken, kousen, kniekousen, sokken en dergelijke artikelen, van brei- of haakwerk	x 1000 BEF -	51 565	54 207	58 707	49 123
1771103	--- Kousenbroeken van textielstoffen, van brei- of haakwerk	x 1000 BEF p/st	7 957 29 280	7 937 30 943	15 192 77 617	9 394 79 304
1771100A	--- = 10,50+90 Andere kousen en schoeisel, van brei- of haakwerk	x 1000 BEF pa	43 608 425 342	46 270 493 140	43 515 483 316	39 729 456 905
177210	-- Truien, jumpers, pullovers, slipovers, vesten en dergelijke artikelen, van brei- of haakwerk waarvan:	x 1000 BEF p/st	323 475 385 338	329 773 412 564	294 860 395 759	178 166 247 904
17721031	--- Truien, enz., voor heren of voor jongens, van wol of van fijn haar	x 1000 BEF p/st	15 663 23 349	21 017 30 878	23 573 34 241	4 421 6 700
17721032	--- Truien, enz., voor dames of voor meisjes, van wol of van fijn haar	x 1000 BEF p/st	26 804 34 593	30 902 36 259	31 200 38 640	18 599 23 379
17721033	--- Truien, pullovers, van wol of fijn haar, => 50% wol en wegende 600 g of meer per stuk	x 1000 BEF p/st	22 477 23 186	30 814 27 001	24 538 27 761	12 297 17 224
17721062	--- Truien, enz., voor dames of voor meisjes, van katoen	x 1000 BEF p/st	58 549 42 699	39 897 48 077	23 843 22 209	48 592 33 091
17721071	--- Truien, enz., voor heren of voor jongens, van synth. of kunstmatige vezels	x 1000 BEF p/st	38 263 57 697	36 852 59 382	34 587 58 018	26 559 49 563
17721072	--- Truien, enz., voor dames of voor meisjes, van synth. of kunstmatige vezels	x 1000 BEF p/st	129 912 166 702	123 499 160 917	110 980 166 360	48 011 94 011
17721090	--- Truien, pullovers, slipovers, vesten, enz., van andere textielstoffen	x 1000 BEF p/st	21 962 23 172	36 382 35 982	35 221 36 007	17 273 21 049
18	KLEDING; BONT	x 1000 BEF -	1 706 164	2 006 315	2 014 528	1 401 293
	WAARVAN:					
18101000	- KLEDING VAN LEDER OF VAN KUNSTLEDER	x 1000 BEF p/st	10 392 1 219	15 770 1 905	13 545 1 447	6 679 995
18211136	- JASJES EN BLAZERS VAN SYNTH. VEZELS, VOOR HEREN/JONGENS, BEDRIJFSKLEDING	x 1000 BEF p/st	4 851 7 416	5 681 8 717	5 642 8 683	4 397 7 380

(1) Leveringen m.i.v. aan het buitenland geleverd maakloonwerk.

(2) Statistische classering van producten gekoppeld aan activiteiten - CPA (2-6 cijfers); Prodcom-lijst (8 cijfers).

(3) Voorlopige cijfers.

MAANDSTATISTIEK VAN DE INDUSTRIELE PRODUCTIE - PRODCOM

Leveringen in waarde en in hoeveelheid (1) volgens de CPA en de Prodcom-lijst (2) (3)

5	6
621 619	749 151
3 001 657	3 404 984
178 513	247 961
263 810	409 050
46 109	72 899
169 075	294 492
257 824	339 562
551 412	691 608
99 788	101 968
218 872	281 658
158 036	237 594
332 540	409 950
162 635	368 208
42 815	63 634
9 125	7 833
74 205	37 149
33 690	55 801
384 265	585 548
119 820	304 574
168 792	380 616
7 235	26 145
7 303	40 248
11 457	18 467
12 197	16 680
17 658	61 914
15 062	54 463
16 449	10 185
9 406	13 345
15 434	36 468
36 502	60 889
45 285	129 579
80 894	166 447
5 990	17 824
6 683	22 347
1 125 004	1 504 329
3 912	10 569
519	1 415
4 309	5 003
6 889	7 273

(1) Leveringen m.i.v. aan het buitenland geleverd maakloonwerk.

(2) Statistische classering van producten gekoppeld aan activiteiten - CPA (2-6 cijfers); Prodcom-lijst (8 cijfers).

(3) Voorlopige cijfers.

MAANDSTATISTIEK VAN DE INDUSTRIELE PRODUCTIE - PRODCOM

Leveringen in waarde en in hoeveelheid (1) volgens de CPA en de Prodcorm-lijst (2) (3)

Code (2)	Omschrijving	Eenheid	1999			
			1	2	3	4
182112	- LANGE EN KORTE BROEKEN EN ZOGENAAMDE AMERIKAANSE OVERALLS, WERK- EN BEDRIJFSKLEDING, VOOR HEREN	x 1000 BEF p/st	24 439 43 859	26 685 45 160	30 372 49 274	26 735 48 386
18211241	-- Lange broeken, enz., van katoen, voor heren/jongens, werkkleding	x 1000 BEF p/st	8 454 15 901	8 673 15 852	10 640 18 052	7 737 15 761
18211245	-- Lange broeken, enz., van synth. en kunstm. vezels, voor heren/jongens, werkk.	x 1000 BEF p/st	8 510 17 752	8 340 16 976	9 889 18 309	10 039 20 383
18211251	-- Amerikaanse overalls van katoen, voor heren/jongens, werkkleding	x 1000 BEF p/st	2 746 3 392	2 944 3 856	4 163 5 389	3 143 4 052
18211255	-- Am. overalls van synth. en kunstm. vezels, voor heren/jongens, werkkleding	x 1000 BEF p/st	4 729 6 814	6 728 8 476	5 680 7 524	5 816 8 190
182130	- ANDERE WERKKLEDING	x 1000 BEF p/st	46 247 123 081	49 992 110 401	63 926 138 831	54 465 123 323
	WAARVAN:					
18213015	-- Werkkleding voor heren/jongens, van synth. of kunstm. vezels andere dan van breigoed	x 1000 BEF p/st	16 852 29 759	24 049 26 606	28 144 29 938	19 885 27 874
18213025	-- Bedrijfskleding voor dames/meisjes, van synth. of kunstm. vezels, n.e.g. andere dan van breigoed	x 1000 BEF p/st	20 980 75 867	18 441 69 494	27 617 89 981	23 355 69 840
1822	- BOVENKLEDING	x 1000 BEF p/st	869 384 919 541	953 816 906 815	925 993 1 033 634	563 487 667 768
18221	-- Bovenkleding van brei- of haakwerk	x 1000 BEF p/st	57 937 70 604	136 199 96 821	158 460 182 332	77 519 116 058
18221A	--- = 11+13+14 Bovenkleding van brei- of haakwerk, n.e.g. waarvan:	x 1000 BEF p/st	57 211 68 258	134 956 93 860	154 837 175 282	75 733 111 800
18221470	---- Japonnen in breigoedstof voor dames/meisjes	x 1000 BEF p/st	7 941 11 304	6 575 9 617	9 910 17 562	12 895 21 663
182212	--- Kostuums, ensembles, colbertjassen, broeken, enz. van brei- of haakwerk, voor heren of voor jongens	x 1000 BEF p/st	726 2 346	1 243 2 961	3 623 7 050	1 786 4 258
18222	-- Overige bovenkleding, voor heren of voor jongens	x 1000 BEF p/st	181 537 175 839	167 160 151 677	169 386 162 723	117 158 97 933
182221	--- Overjassen, jekkers, capes, anoraks, blousons en dergelijke artikelen, voor heren of voor jongens	x 1000 BEF p/st	34 474 19 345	31 235 16 649	28 806 12 755	27 653 15 686
1822211	---- Regenjassen en overjassen, voor heren of jongens	x 1000 BEF p/st	12 103 4 508	10 589 4 136	13 161 5 657	18 649 7 405
1822212	---- Anoraks en blousons, voor heren of jongens	x 1000 BEF p/st	22 371 14 837	20 646 12 513	15 645 7 098	9 004 8 281
182222	--- Kostuums en ensembles voor heren of voor jongens	x 1000 BEF p/st	27 844 11 947	26 737 7 957	36 338 10 314	23 833 5 136
182223	--- Colbertjassen, blazers en dergelijke, voor heren of voor jongens	x 1000 BEF p/st	16 881 10 173	28 148 11 737	18 779 6 399	10 951 3 654
182224	--- Lange en korte broeken en zogenaamde Amerikaanse overalls, voor heren of voor jongens waarvan:	x 1000 BEF p/st	102 338 134 374	81 040 115 334	85 463 133 255	54 721 73 457
18222443	---- Lange broeken, enz., voor heren/jongens, van ander katoen	x 1000 BEF p/st	11 359 14 020	8 143 13 243	14 810 16 889	4 131 5 645

(1) Leveringen m.i.v. aan het buitenland geleverd maakloonwerk.

(2) Statistische classering van producten gekoppeld aan activiteiten - CPA (2-6 cijfers); Prodcorm-lijst (8 cijfers).

(3) Voorlopige cijfers.

MAANDSTATISTIEK VAN DE INDUSTRIELE PRODUCTIE - PRODCOM

Leveringen in waarde en in hoeveelheid (1) volgens de CPA en de Prodcom-lijst (2) (3)

5	6
24 685	35 104
42 080	54 526
7 393	9 753
13 918	19 250
9 636	12 978
17 453	21 747
2 357	4 862
2 782	4 875
5 299	7 511
7 927	8 654
61 817	61 343
122 581	109 526
27 251	27 869
19 448	26 110
24 842	24 783
81 131	63 166
366 869	549 953
458 693	622 603
41 977	67 851
77 440	105 243
40 218	65 737
72 693	99 889
5 033	17 961
5 226	19 121
1 759	2 114
4 747	5 354
103 974	127 096
89 009	112 549
27 966	27 344
15 181	16 263
19 156	14 278
6 654	4 577
8 810	13 066
8 527	11 686
19 225	29 989
2 555	6 990
7 561	7 575
2 872	2 334
49 222	62 188
68 401	86 962
5 508	9 998
6 933	9 080

(1) Leveringen m.i.v. aan het buitenland geleverd maakloonwerk.

(2) Statistische classering van producten gekoppeld aan activiteiten - CPA (2-6 cijfers); Prodcom-lijst (8 cijfers).

(3) Voorlopige cijfers.

MAANDSTATISTIEK VAN DE INDUSTRIELE PRODUCTIE - PRODCOM

Leveringen in waarde en in hoeveelheid (1) volgens de CPA en de Prodcop-lijst (2) (3)

Code (2)	Omschrijving	Eenheid	1999			
			1	2	3	4
18222444	---- Lange broeken, enz., voor heren/jongens, van wol (excl. werkkleding)	x 1000 BEF p/st	5 968 6 203	4 682 5 621	7 031 10 479	13 147 11 367
18223	-- Overige bovenkleding, voor dames of voor meisjes	x 1000 BEF p/st	629 910 673 098	650 457 658 317	598 147 688 579	368 810 453 777
182231	--- Mantels, capes, anoraks, blousons en dergelijke artikelen, voor dames of voor meisjes waarvan:	x 1000 BEF p/st	149 175 96 166	128 299 77 600	94 053 74 468	91 734 78 220
1822312	---- Anoraks en blousons, voor dames of meisjes	x 1000 BEF p/st	14 814 18 737	14 455 12 652	11 266 8 533	4 340 5 129
182232	--- Mantelpakken en broekpakken voor dames of voor meisjes	x 1000 BEF p/st	43 641 50 249	41 916 39 401	60 458 65 198	16 630 18 367
182233	--- Blazers en jasjes voor dames of voor meisjes waarvan:	x 1000 BEF p/st	104 809 74 696	111 644 69 281	88 936 55 433	35 281 20 761
18223339	---- Blazers en andere jasjes voor dames/meisjes, van andere stoffen	x 1000 BEF p/st	77 699 48 821	99 207 57 969	81 016 48 257	29 757 14 325
182234	--- Japonnen, rokken en broekrokken voor dames of voor meisjes waarvan:	x 1000 BEF p/st	283 875 330 313	310 550 329 629	300 749 360 562	192 234 226 786
1822347	---- Japonnen, voor dames of meisjes waarvan:	x 1000 BEF p/st	159 567 100 564	158 133 97 837	174 782 148 564	119 019 105 279
18223471	----- Japonnen voor dames/meisjes, van katoen	x 1000 BEF p/st	8 316 9 472	14 980 10 713	28 887 37 120	7 949 16 319
18223476	----- Japonnen voor dames/meisjes, van synthetische vezels	x 1000 BEF p/st	110 778 71 882	105 400 71 608	110 470 92 464	77 106 68 838
18223479	----- Japonnen voor dames/meisjes, van andere textielstoffen	x 1000 BEF p/st	21 367 12 242	18 150 9 008	19 595 11 819	15 001 8 868
18223481	---- Rokken en broekrokken voor dames/meisjes, van katoen	x 1000 BEF p/st	13 251 42 811	12 222 23 030	13 979 52 952	13 630 40 516
18223486	---- Rokken en broekrokken voor dames/meisjes, van synthetische vezels	x 1000 BEF p/st	57 097 105 900	66 757 109 707	51 153 82 559	30 041 45 821
18223489	---- Rokken en broekrokken voor dames/meisjes, van andere textielstoffen, n.e.g.	x 1000 BEF p/st	42 567 68 491	62 654 83 020	51 989 66 703	25 024 31 188
182235	--- Lange en korte broeken en zogenaamde Amerikaanse overalls, voor dames of voor meisjes waarvan:	x 1000 BEF p/st	48 410 121 674	58 048 142 406	53 951 132 918	32 931 109 643
18223543	---- Lange broeken, enz., voor dames/meisjes, van ander katoen	x 1000 BEF p/st	4 461 8 486	8 838 18 453	9 174 18 220	5 763 10 198
18223546	---- Lange broeken voor dames/meisjes, van synthetische vezelstoffen	x 1000 BEF p/st	12 031 22 610	9 037 25 989	13 792 51 673	8 209 41 822
18223547	---- Lange broeken voor dames/meisjes, van kunstm. vezelst. (excl. werkkleding)	x 1000 BEF p/st	5 398 7 779	8 004 9 622	7 730 8 691	3 598 4 825
1823	- ONDERKLEDING	x 1000 BEF -	546 408	731 856	732 027	503 767
18231	-- Onderkleding van brei- of haakwerk	x 1000 BEF p/st	94 816 357 703	134 016 441 317	139 926 508 146	103 689 389 941

(1) Leveringen m.i.v. aan het buitenland geleverd maakloonwerk.

(2) Statistische classering van producten gekoppeld aan activiteiten - CPA (2-6 cijfers); Prodcop-lijst (8 cijfers).

(3) Voorlopige cijfers.

MAANDSTATISTIEK VAN DE INDUSTRIELE PRODUCTIE - PRODCOM

Leveringen in waarde en in hoeveelheid (1) volgens de CPA en de Prodcorn-lijst (2) (3)

5	6
13 680	10 986
12 345	9 930
220 918	355 006
292 244	404 811
32 224	73 476
27 157	43 215
1 329	9 890
1 177	9 153
7 173	11 172
10 690	16 210
35 550	71 117
23 455	31 611
33 174	64 035
20 806	22 771
117 197	156 853
140 960	182 893
57 081	76 734
41 327	59 379
4 490	5 791
5 635	11 411
27 417	45 586
21 192	37 604
10 963	8 822
7 875	5 141
8 159	5 923
19 474	8 226
21 744	40 924
33 788	64 679
24 723	29 629
32 568	44 720
28 774	42 388
89 982	130 882
6 848	3 094
12 777	7 348
5 811	9 891
10 264	33 138
2 391	1 146
2 845	2 236
472 304	511 803
108 819	119 707
436 021	519 042

(1) Leveringen m.i.v. aan het buitenland geleverd maakloonwerk.

(2) Statistische classering van producten gekoppeld aan activiteiten - CPA (2-6 cijfers); Prodcorn-lijst (8 cijfers).

(3) Voorlopige cijfers.

MAANDSTATISTIEK VAN DE INDUSTRIELE PRODUCTIE - PRODCOM

Leveringen in waarde en in hoeveelheid (1) volgens de CPA en de Prodcorn-lijst (2) (3)

Code (2)	Omschrijving	Eenheid	1999			
			1	2	3	4
18231A	--- = 11+13 Blouses en hemdblouses , in breigoedstof	x 1000 BEF p/st	7 465 25 641	7 852 31 626	11 923 46 426	3 864 18 281
182312	--- Slips, onderbroeken, nachthemden, pyjama's, enz., van brei- of haakwerk, voor heren of voor jongens	x 1000 BEF p/st	20 082 170 551	24 129 209 348	26 770 252 368	18 521 169 307
182314	--- Onderjurken, onderrokken, slips, nachthemden,enz., van brei- of haakwerk, voor dames of voor meisjes	x 1000 BEF p/st	67 269 161 511	102 035 200 343	101 233 209 352	81 304 202 353
18232	-- Overige onderkleding	x 1000 BEF -	316 135	447 442	479 564	347 340
18232A	--- = 21+22 Onderkleding, voor heren of jongens waarvan:	x 1000 BEF p/st	33 487 48 015	45 564 55 637	61 162 80 617	39 090 57 566
18232111	---- Overhemden voor heren/jongens, van katoen	x 1000 BEF p/st	18 434 22 888	23 651 26 248	32 787 37 024	17 673 22 149
18232115	---- Overhemden voor heren/jongens, van synthetische of kunstmatige vezelstoffen	x 1000 BEF p/st	3 817 6 353	2 761 4 600	7 283 12 814	4 246 7 570
18232B	--- = 23+25 Onderkleding, voor dames of meisjes waarvan:	x 1000 BEF p/st	237 499 335 621	344 057 443 815	370 963 473 529	277 212 343 481
18232311	---- Blouses en hemdblouses voor dames/meisjes, van katoen	x 1000 BEF p/st	4 460 6 583	12 421 20 258	24 269 30 743	4 338 5 369
18232550	---- Step-ins, panties en corseletten	x 1000 BEF p/st	20 298 25 370	30 492 35 080	35 503 32 518	30 082 35 109
182324	--- Onderhemden, onderjurken, onderrokken, slips, nachthemden, badjassen, enz. voor dames of voor meisjes waarvan:	x 1000 BEF p/st	45 149 108 559	57 821 138 113	47 439 113 833	31 038 67 867
1823243	--- Nachthemden en pyjama's, niet in breigoedstof, voor dames of meisjes	x 1000 BEF p/st	16 521 56 380	28 872 76 501	22 216 64 482	8 007 23 177
182324B	---- = 24.6+89 Kamerjassen, négligés en slips van ander textiel, niet in breistof, voor dames of meisjes	x 1000 BEF p/st	19 481 33 874	22 655 47 661	18 110 35 493	14 868 27 674
182330	-- T-shirts, borstrokken en onderhemden, van brei- of haakwerk	x 1000 BEF p/st	135 457 381 845	150 398 396 859	112 537 361 110	52 738 240 297
18233030	--- T-shirts, van brei- of haakwerk, van katoen	x 1000 BEF p/st	124 308 336 059	133 899 336 875	91 615 300 432	36 900 187 158
18233090	--- T-shirts, van brei- of haakwerk, van andere textielstoffen	x 1000 BEF p/st	11 149 45 786	16 499 59 984	20 922 60 678	15 838 53 139
1824	- OVERIGE KLEDING EN TOEBEHOREN, N.E.G. WAARVAN:	x 1000 BEF -	155 287	171 964	158 470	135 886
18241	-- Babykleding, trainingspakken en andere kleding, kledingtoebehoren en defen van kleding, van brei- of haakwerk	x 1000 BEF -	37 094	50 291	48 570	46 213
18241100	--- Babykleding, enz. van brei- of haakwerk	x 1000 BEF -	25 316	20 842	15 519	2 799
182412	--- Trainingspakken, skipakken, badpakken en zwembroeken en andere kleding van brei- of haakwerk	x 1000 BEF -	9 695	25 527	29 055	41 423
18241A	--- = 13+14 Kledingtoebehoren in breigoedstof	x 1000 BEF -	2 083	3 922	3 996	1 991

(1) Leveringen m.i.v. aan het buitenland geleverd maakloonwerk.

(2) Statistische classering van producten gekoppeld aan activiteiten - CPA (2-6 cijfers); Prodcorn-lijst (8 cijfers).

(3) Voorlopige cijfers.

MAANDSTATISTIEK VAN DE INDUSTRIELE PRODUCTIE - PRODCOM

Leveringen in waarde en in hoeveelheid (1) volgens de CPA en de Prodcom-lijst (2) (3)

5	6
8 911	9 342
46 267	39 977
25 302	34 687
204 219	270 423
74 606	75 678
185 535	208 642
320 953	350 366
32 216	50 547
48 694	57 852
12 646	35 918
16 373	34 240
3 325	4 474
5 734	7 804
255 496	235 215
336 142	325 349
4 508	10 505
5 413	13 108
30 176	29 316
37 164	41 277
33 241	64 604
82 362	132 965
10 883	11 172
38 729	41 044
10 239	24 701
20 250	40 210
42 532	41 730
219 277	194 115
24 367	25 355
146 939	125 652
18 165	16 375
72 338	68 463
113 935	162 549
34 665	41 178
8 336	14 721
25 039	21 524
1 290	4 933

(1) Leveringen m.i.v. aan het buitenland geleverd maakloonwerk.

(2) Statistische classering van producten gekoppeld aan activiteiten - CPA (2-6 cijfers); Prodcom-lijst (8 cijfers).

(3) Voorlopige cijfers.

MAANDSTATISTIEK VAN DE INDUSTRIELE PRODUCTIE - PRODCOM

Leveringen in waarde en in hoeveelheid (1) volgens de CPA en de Prodcom-lijst (2) (3)

Code (2)	Omschrijving	Eenheid	1999			
			1	2	3	4
18242	-- Andere babykleding, andere kleding en kledingtoebehoren van textielstoffen waarvan:	x 1000 BEF -	80 160	81 429	77 752	59 082
182423	--- Zakdoeken, sjaals, dassen, handschoenen en ander geconfectioneerd kledingtoebehoren; delen van kleding of waarvan:	x 1000 BEF -	32 808	34 149	40 575	30 099
1824235	---- Dassen, niet in breigoedstof	x 1000 BEF p/st	13 851 56 676	12 047 54 565	9 340 35 643	7 845 28 759
182442	-- Hoeden en andere hoofddeksels, haarnetjes	x 1000 BEF p/st	18 555 968 461	17 109 1 006 737	18 784 646 707	16 834 1 050 746
19	LEDER EN LEDERWAREN	x 1000 BEF -	742 051	773 283	882 313	800 906
	WAARVAN:					
192014	- ANDERE WERKEN VAN LEDER OF VAN KUNSTLEDER (INCLUSIEF DIE VOOR TECHNISCH GEBRUIK)	x 1000 BEF -	35 087	37 573	43 951	34 286
1930	- SCOEISEL	x 1000 BEF -	154 061	151 770	143 983	98 485
	WAARVAN:					
19301	-- Schoeisel, ander dan sportschoeisel en beschermend schoeisel	x 1000 BEF pa	84 301 66 984	100 921 67 806	86 406 69 492	37 117 26 476
20	HOUT EN PRODUCTEN VAN HOUT EN KURK (EXCLUSIEF MEUBELEN), ARTIKELEN VAN RIET EN VAN VLECHTWERK	x 1000 BEF -	5 375 786	5 426 019	6 572 967	6 172 804
2010	- HOUT, GEZAAGD, GESCHAAFD OF GEIMPREGNEERD	x 1000 BEF -	860 279	894 623	1 092 498	1 115 161
	WAARVAN:					
201010	-- Hout, overlans gezaagd of afgestoken, gesneden of geschild, met een dikte van meer dan 6 mm; niet geïmpregneerd waarvan:	x 1000 BEF -	678 044	672 096	852 963	870 260
20101010	--- Houten dwarsliggers en wisselhouten, niet geïmpregneerd	x 1000 BEF m3	6 906 1 066	8 617 1 892	8 475 1 177	10 354 1 446
20101033	--- Naaldhout, gezaagd, geschaafd of geschuurd	x 1000 BEF m3	205 311 26 478	214 191 24 496	275 445 29 734	310 905 30 321
20101035	--- Sparhout: Picea abies Karst., Abies alba Mill.	x 1000 BEF m3	72 268 10 430	58 547 8 190	100 699 13 934	100 134 13 765
20101039	--- Naaldhout, plankjes, > 6 mm < 12,5 mm, gezaagd hout n.e.g.	x 1000 BEF m3	171 514 29 671	165 889 29 196	210 330 36 288	195 839 33 716
20101053	--- Eike-, beukehout, ander hout dan naaldhout/tropischhout, met vingerlasverbinding enz.	x 1000 BEF m3	114 790 10 497	118 697 10 414	145 841 13 140	141 134 11 751
20101057	--- Tropische houtsoorten, geschaafd of geschuurd	x 1000 BEF m3	22 975 992	27 900 1 020	29 531 1 187	33 892 1 579
20101059	--- Eike-, beukehout, ander hout dan naaldhout/tropischhout, geschaafd of geschuurd	x 1000 BEF m3	37 765 1 479	39 608 1 511	45 315 2 121	33 582 1 512
20101077	--- Plankjes voor parketvloeren, van eikehout	x 1000 BEF m2	34 937 46 613	28 323 31 202	27 012 26 868	32 706 27 530
20102	-- Hout waarvan ten minste een zijde over de gehele lengte is geprofileerd; houtwol; houtmeel; hout in plakjes, e.d.	x 1000 BEF -	121 149	148 586	144 587	150 989
201021	--- Hout waarvan ten minste een zijde over de gehele lengte is geprofileerd waarvan:	x 1000 BEF -	87 764	78 391	98 885	91 135

(1) Leveringen m.i.v. aan het buitenland geleverd maakloonwerk.

(2) Statistische classering van producten gekoppeld aan activiteiten - CPA (2-6 cijfers); Prodcom-lijst (8 cijfers).

(3) Voorlopige cijfers.

MAANDSTATISTIEK VAN DE INDUSTRIELE PRODUCTIE - PRODCOM

Leveringen in waarde en in hoeveelheid (1) volgens de CPA en de Prodcom-lijst (2) (3)

5	6
58 630	81 499
25 390	49 835
5 614	16 110
26 282	47 651
16 008	28 646
1 111 093	1 247 363
880 625	931 899
36 072	38 660
96 801	121 015
35 036	61 970
29 846	54 668
5 619 392	6 815 304
968 925	1 275 169
762 234	989 341
9 917	9 921
1 400	1 379
255 789	321 013
24 394	32 384
94 745	132 584
12 927	18 268
177 756	236 314
30 126	39 560
116 227	155 911
10 525	13 534
33 366	36 977
1 515	1 631
34 709	44 195
1 479	1 758
30 348	38 782
28 780	36 640
118 714	172 973
69 945	92 770

(1) Leveringen m.i.v. aan het buitenland geleverd maakloonwerk.

(2) Statistische classering van producten gekoppeld aan activiteiten - CPA (2-6 cijfers); Prodcom-lijst (8 cijfers).

(3) Voorlopige cijfers.

MAANDSTATISTIEK VAN DE INDUSTRIELE PRODUCTIE - PRODCOM

Leveringen in waarde en in hoeveelheid (1) volgens de CPA en de Prodcop-lijst (2) (3)

Code (2)	Omschrijving	Eenheid	1999			
			1	2	3	4
20102110	--- Naaldhout, over de gehele lengte geprofileerd	x 1000 BEF kg	52 031 2 153 504	43 017 1 310 300	62 723 2 603 176	56 549 2 080 963
201023	--- Hout in plakjes, spanen of kleine stukjes	x 1000 BEF kg	33 385 19 141 194	70 195 36 272 424	45 702 22 332 287	59 854 31 139 007
201040	-- Zaagsel, resten en afval van hout	x 1000 BEF kg	23 502 18 054 513	38 114 26 101 163	37 198 28 579 073	38 077 28 677 518
20104005	--- Zaagsel	x 1000 BEF kg	10 940 8 723 494	15 855 11 809 603	17 486 14 505 275	14 742 13 181 181
20104009	--- Resten en afval van hout (ook geperst)	x 1000 BEF kg	12 562 9 331 019	22 259 14 291 560	19 712 14 073 798	23 335 15 496 337
2020	- FINEER; DUPLEX-, TRIPLEX- EN MULTIPLEXHOUT, MEUBELPLAAT, SPAANPLAAT, VEZELPLAAT EN ANDERE PANELEN EN PLATEN	x 1000 BEF -	2 435 360	2 371 872	2 696 335	2 439 005
20201	-- Platen en panelen	x 1000 BEF -	2 285 930	2 221 467	2 520 722	2 281 360
202011	--- Triplex- en multiplexhout, enkel bestaande uit houten platen	x 1000 BEF m3	37 616 156 840	41 067 144 358	45 833 167 411	47 121 217 162
202012	--- Ander triplex- en multiplexhout, met finer bekleed hout en op dergelijke wijze gelaagd hout waarvan:	x 1000 BEF m3	160 382 9 000	182 838 11 846	221 640 12 964	189 790 12 870
20201233	---- Ander triplex-/multiplex-/met finer bekleed hout, ... met spaanplaat, buitenste laag geen naaldhout	x 1000 BEF m3	68 403 5 445	76 052 7 761	90 509 7 826	88 078 8 934
20201239	---- Ander triplex-/multiplex-/met finer bekleed hout, tenminste één buitenste laag geen naaldhout	x 1000 BEF m3	67 745 2 566	84 732 3 143	93 033 3 590	75 744 2 852
202013	--- Spaanplaat en dergelijke plaat van hout of van andere houtachtige stoffen waarvan:	x 1000 BEF m3	1 822 351 272 189	1 757 260 249 471	1 987 686 288 107	1 805 966 268 279
20201333	---- Spaanplaat e.d. plaat van hout, onbewerkt of gladgeschuurd (excl. 'waferboard')	x 1000 BEF m3	1 094 844 215 690	1 022 482 194 950	1 183 376 224 909	1 062 311 207 651
20201335	---- Spaanplaat e.d. plaat van hout, decoratieve bovenlaag (hoge druk) (excl. 'waferboard')	x 1000 BEF m3	195 402 9 421	211 906 10 363	231 509 11 634	211 488 10 591
20201337	---- Spaanplaat e.d. plaat van hout, bekleed met papier geïmpregneerd met melamine (excl. 'waferboard')	x 1000 BEF m3	501 638 43 189	489 165 40 422	536 207 47 202	499 481 45 556
202014	--- Vezelplaat van houtvezels of van andere houtachtige stoffen waarvan:	x 1000 BEF m2	265 581 2 549 587	240 302 2 208 272	265 563 2 478 865	238 483 2 220 125
20201415	---- Vezelplaat, dichtheid > 0,8 g/cm³, n.e.g.	x 1000 BEF m2	59 394 141 003	55 235 134 271	80 191 204 417	70 273 185 214
20202	-- Fineer; hout in platen voor de vervaardiging van triplex- en multiplexhout; verdicht hout	x 1000 BEF -	149 430	150 405	175 613	157 645
202021	--- Fineer en hout in platen voor de vervaardiging van triplex- en multiplexhout, niet meer dan 6 mm dik	x 1000 BEF -	139 695	139 101	163 383	146 184
20202200	--- Verdicht hout, in blokken, planken, stroken of profielen	x 1000 BEF m3	9 735 299	11 304 376	12 230 374	11 461 331
2030	- SCHRIJN- EN TIMMERWERK VOOR BOUWWERKEN	x 1000 BEF -	1 459 507	1 482 846	1 935 602	1 764 300

(1) Leveringen m.i.v. aan het buitenland geleverd maakloonwerk.

(2) Statistische classering van producten gekoppeld aan activiteiten - CPA (2-6 cijfers); Prodcop-lijst (8 cijfers).

(3) Voorlopige cijfers.

MAANDSTATISTIEK VAN DE INDUSTRIELE PRODUCTIE - PRODCOM

Leveringen in waarde en in hoeveelheid (1) volgens de CPA en de Prodcop-lijst (2) (3)

5	6
34 076	52 651
1 195 333	1 904 449
48 769	80 203
25 290 251	40 160 429
33 161	52 795
23 530 955	35 830 571
12 815	21 305
9 980 622	16 614 822
20 346	31 490
13 550 333	19 215 749
2 166 043	2 550 710
2 038 707	2 410 708
42 658	49 601
218 896	216 955
167 838	189 578
10 583	11 801
66 351	71 481
6 700	7 117
71 069	84 492
2 705	3 270
1 606 963	1 954 175
243 197	287 772
972 618	1 138 805
192 594	223 879
176 667	216 514
8 827	10 318
423 551	560 651
37 765	48 548
221 248	217 354
1 908 028	1 984 919
67 917	65 950
176 437	167 245
127 336	140 002
114 311	123 385
13 025	16 617
415	545
1 659 922	2 085 649

(1) Leveringen m.i.v. aan het buitenland geleverd maakloonwerk.

(2) Statistische classering van producten gekoppeld aan activiteiten - CPA (2-6 cijfers); Prodcop-lijst (8 cijfers).

(3) Voorlopige cijfers.

MAANDSTATISTIEK VAN DE INDUSTRIELE PRODUCTIE - PRODCOM

Leveringen in waarde en in hoeveelheid (1) volgens de CPA en de Prodcop-lijst (2) (3)

Code (2)	Omschrijving	Eenheid	1999			
			1	2	3	4
20301	-- Schrijn- en timmerwerk voor bouwwerken	x 1000 BEF	1 371 151	1 376 263	1 711 369	1 581 754
	waarvan:	-				
203011	--- Vensters, vensterdeuren, alsmede kozijnen daarvoor deuren en kozijnen daarvoor, alsmede drempels, van hout	x 1000 BEF p/st	595 387 171 878	588 696 151 063	742 021 169 891	643 675 132 240
20301110	--- Vensters en vensterdeuren, alsmede kozijnen daarvoor, van hout	x 1000 BEF p/st	230 849 14 710	274 440 18 604	312 337 20 596	299 020 19 574
20301150	--- Deuren (incl. kozijnen daarvoor, alsmede drempels), van hout	x 1000 BEF p/st	364 538 157 168	314 256 132 459	429 684 149 295	344 655 112 666
20302000	-- Geprefabriceerde bouwwerken van hout	x 1000 BEF	88 356	106 583	224 233	182 546
20401	- HOUTEN EMBALLAGE	x 1000 BEF	469 154	483 908	604 508	580 713
204011	-- Laadborden, laadkisten en andere laadplateaus	x 1000 BEF p/st	360 297 1 346 710	381 456 1 415 162	455 426 1 692 090	446 322 1 656 286
20401133	--- Pallets, opzetframes voor pallets	x 1000 BEF p/st	334 530 1 303 424	353 453 1 378 116	422 430 1 644 704	415 268 1 601 914
20401135	--- Laadkisten en andere laadplateaus, van hout	x 1000 BEF p/st	25 767 43 286	28 003 37 046	32 996 47 386	31 054 54 372
204012	-- Andere houten emballage, alsmede delen daarvan	x 1000 BEF kg	108 857 5 085 367	102 452 4 952 844	149 082 6 752 140	134 391 5 683 116
205	- OVERIGE PRODUCTEN VAN HOUT; ARTIKELEN VAN KURK, VAN RIET EN VAN VLECHTWERK WAARVAN:	x 1000 BEF	151 486	192 770	244 024	273 625
205114	-- Houten lijsten voor schilderijen, voor foto's, voor spiegels en dergelijke, andere houtwaren	x 1000 BEF	150 481	190 823	241 578	270 915
20511410	--- Houten lijsten voor schilderijen, foto's, spiegels en dergelijke	x 1000 BEF m	55 226 172 985	61 271 181 552	71 482 210 612	63 039 173 639
20511450	--- Andere houtwaren (excl. opzetframes voor pallets)	x 1000 BEF	95 255	129 552	170 096	207 876
21	PULP, PAPIER EN PAPIERWAREN	x 1000 BEF	10 079 370	10 220 486	11 948 365	11 216 063
211	- PULP, PAPIER EN KARTON	x 1000 BEF	4 979 675	5 033 311	5 978 791	5 612 112
	WAARVAN:	-				
211223	-- Ander kraftpapier en kraftkarton, niet gestreken; kraftpapier voor de vervaardiging van grote zakken, gecrept	x 1000 BEF kg	11 651 260 961	9 402 192 559	10 254 170 135	6 371 116 612
211230	-- Ander papier en karton, niet gestreken; sigarett papier, niet op maat gesneden	x 1000 BEF kg	482 860 32 501 587	453 035 30 782 582	552 332 38 962 123	507 075 36 298 197
21125	-- Bewerkt papier en bewerkt karton	x 1000 BEF kg	3 620 451 85 651 636	3 693 044 86 276 332	4 394 840 100 995 647	4 083 562 95 828 754
	waarvan:	-				
211253	--- Papier en karton, voor grafische doeleinden, gestreken met kaolien of andere anorganische stoffen waarvan:	x 1000 BEF kg	1 769 824 60 946 827	1 800 492 61 725 617	2 084 180 70 946 043	1 962 976 67 678 874
21125339	--- Papier voor grafische doeleinden, gewicht <= 150 g/m ² , mech. vezels <= 10%	x 1000 BEF kg	667 467 21 748 200	713 667 22 862 388	876 813 27 541 799	779 082 24 891 324

(1) Leveringen m.i.v. aan het buitenland geleverd maakloonwerk.

(2) Statistische classering van producten gekoppeld aan activiteiten - CPA (2-6 cijfers); Prodcop-lijst (8 cijfers).

(3) Voorlopige cijfers.

MAANDSTATISTIEK VAN DE INDUSTRIELE PRODUCTIE - PRODCOM

Leveringen in waarde en in hoeveelheid (1) volgens de CPA en de Prodcom-lijst (2) (3)

5	6
1 499 487	1 900 763
673 391	842 634
155 803	180 798
319 977	396 106
22 625	27 346
353 414	446 528
133 178	153 452
160 435	184 886
607 582	654 984
437 625	504 941
1 659 001	1 812 562
409 465	469 673
1 604 207	1 759 152
28 160	35 268
54 794	53 410
169 957	150 043
7 908 806	7 596 778
216 920	248 792
212 022	242 672
52 859	68 741
152 359	205 299
159 163	173 931
10 373 165	11 880 474
5 338 782	5 749 944
8 834	10 030
152 295	144 233
478 340	574 272
34 630 804	39 900 999
3 846 410	4 188 127
86 832 082	94 868 421
2 119 639	1 917 094
62 634 949	65 145 359
745 304	838 454
24 164 617	26 177 549

(1) Leveringen m.i.v. aan het buitenland geleverd maakloonwerk.

(2) Statistische classering van producten gekoppeld aan activiteiten - CPA (2-6 cijfers); Prodcom-lijst (8 cijfers).

(3) Voorlopige cijfers.

MAANDSTATISTIEK VAN DE INDUSTRIELE PRODUCTIE - PRODCOM

Leveringen in waarde en in hoeveelheid (1) volgens de CPA en de Prodcop-lijst (2) (3)

Code (2)	Omschrijving	Eenheid	1999			
			1	2	3	4
211256	--- Papier, karton, e.d., van een deklaag voorzien, geïmpregneerd, bekleed, versierd of bedrukt, op rollen of in bladen waarvan:	x 1000 BEF kg	803 608 6 975 606	933 907 8 201 066	1 154 116 10 514 673	1 025 695 9 539 316
21125659	---- Papier en karton, deklaag ... van kunststof, n.e.g.	x 1000 BEF kg	280 433 3 115 547	265 897 3 330 414	408 394 4 965 636	308 820 3 996 750
21126000	-- Resten en afval van papier of van karton	x 1000 BEF kg	630 948 832	808 829 494	875 692 694	788 802 080
212	- PAPIER- EN KARTONWAREN	x 1000 BEF -	5 099 695	5 187 175	5 969 574	5 603 951
21211	-- Gegolfd papier en golfkarton en verpakkingsmateriaal van papier en karton	x 1000 BEF kg	2 760 489 67 387 428	2 773 377 70 837 645	3 247 284 81 977 465	3 112 650 78 216 638
21211100	--- Gegolfd papier en gegolfd karton, ook indien geperforeerd	x 1000 BEF kg	60 002 2 929 064	60 408 3 039 969	69 458 3 487 362	59 467 3 111 874
212112	--- Zakken van papier	x 1000 BEF kg	323 195 3 780 205	345 851 4 105 483	345 399 4 024 449	363 577 4 437 978
21211230	---- Zakken met een bodembreedte van 40 cm of meer	x 1000 BEF kg	122 704 1 990 932	148 351 2 381 244	110 676 1 892 964	158 975 2 555 922
21211250	---- Zakken, incl. puntzakken, n.e.g.	x 1000 BEF kg	200 491 1 789 273	197 500 1 724 239	234 723 2 131 485	204 602 1 882 056
21211300	--- Dozen van gegolfd papier of van gegolfd karton	x 1000 BEF kg	1 230 833 40 634 010	1 322 531 44 473 803	1 505 436 49 874 187	1 385 849 45 661 159
21211400	--- Vouwdozen, andere dan van gegolfd papier of van gegolfd karton	x 1000 BEF kg	921 019 17 429 138	816 153 16 561 770	1 072 548 21 714 644	1 016 035 21 647 647
212115	--- Kartonnagewerk voor kantoorgebruik, voor winkelgebruik en dergelijke	x 1000 BEF kg	225 440 2 615 011	228 434 2 656 620	254 443 2 876 823	287 722 3 357 980
21211530	---- Andere verpakkingsmiddelen, incl. hoezen voor grammofoonplaten, n.e.g.	x 1000 BEF kg	198 661 2 352 080	201 694 2 427 351	226 857 2 675 221	246 560 3 052 297
21211550	---- Kartonnagewerk voor kantoor- of winkelgebruik, n.e.g.	x 1000 BEF kg	26 779 262 931	26 740 229 269	27 586 201 602	41 162 305 683
21221	-- Huishoudelijke en sanitaire papierwaren	x 1000 BEF kg	1 120 762 15 932 675	1 138 988 15 824 557	1 250 624 17 720 199	1 178 511 16 769 977
21221A	--- = 11+13 Huishoudelijke en sanitaire papierwaren, n.e.g.	x 1000 BEF kg	528 636 8 271 630	531 883 8 073 004	611 867 9 611 625	540 210 8 714 650
212212	--- Artikelen voor hygiënisch of klinisch gebruik, kleding en kledingtoebehoren, van papier(stof) of cellulosevezels	x 1000 BEF kg	592 126 7 661 045	607 105 7 751 553	638 757 8 108 574	638 301 8 055 327
21231	-- Kantoorbenodigdheden van papier	x 1000 BEF kg	298 494 3 131 597	291 936 2 946 286	334 205 3 440 782	286 923 2 980 096
212311	--- Carbonpapier, zelfkopiërend papier en ander papier voor het maken van doorslagen en overdrukken; complete	x 1000 BEF kg	53 213 172 526	54 771 184 407	64 713 205 519	51 761 154 428
212312	--- Enveloppen, postbladen, briefkaarten (andere dan prentbriefkaarten) van papier of van karton	x 1000 BEF kg	214 996 2 802 308	199 476 2 567 676	233 053 3 046 724	204 349 2 670 820
212313	--- Ander papier en karton, van de soort gebruikt om te worden beschreven, bedrukt of voor andere grafische	x 1000 BEF kg	30 285 156 763	37 689 194 203	36 439 188 539	30 813 154 848

(1) Leveringen m.i.v. aan het buitenland geleverd maakloonwerk.

(2) Statistische classering van producten gekoppeld aan activiteiten - CPA (2-6 cijfers); Prodcop-lijst (8 cijfers).

(3) Voorlopige cijfers.

MAANDSTATISTIEK VAN DE INDUSTRIELE PRODUCTIE - PRODCOM

Leveringen in waarde en in hoeveelheid (1) volgens de CPA en de Prodcop-lijst (2) (3)

5	6
759 012	1 079 632
6 997 119	9 259 960
257 089	330 032
3 230 503	3 746 625
1 039	1 567
1 312 425	1 005 934
5 034 383	6 130 530
2 798 555	3 382 817
72 448 145	89 049 499
52 722	68 534
2 753 696	3 679 984
330 361	433 137
4 003 181	5 452 093
149 542	191 191
2 363 782	3 237 972
180 819	241 946
1 639 399	2 214 121
1 287 968	1 538 561
42 485 897	51 658 590
879 222	1 075 343
20 001 402	24 981 891
248 282	267 242
3 203 969	3 276 941
216 119	230 515
2 943 462	2 967 488
32 163	36 727
260 507	309 453
1 057 643	1 288 070
15 167 327	18 646 601
488 006	604 398
7 840 138	9 961 081
569 637	683 672
7 327 189	8 685 520
258 806	336 462
2 743 257	3 350 393
41 386	68 838
128 522	209 237
189 117	225 400
2 462 306	2 915 068
28 303	42 224
152 429	226 088

(1) Leveringen m.i.v. aan het buitenland geleverd maakloonwerk.

(2) Statistische classering van producten gekoppeld aan activiteiten - CPA (2-6 cijfers); Prodcop-lijst (8 cijfers).

(3) Voorlopige cijfers.

MAANDSTATISTIEK VAN DE INDUSTRIELE PRODUCTIE - PRODCOM

Leveringen in waarde en in hoeveelheid (1) volgens de CPA en de Prodcop-lijst (2) (3)

Code (2)	Omschrijving	Eenheid	1999			
			1	2	3	4
21241	-- Behangselpapier	x 1000 BEF kg	134 397 907 486	158 108 1 081 438	170 115 1 095 718	151 720 1 008 189
21251	-- Overige papier- en kartonwaren n.e.g.	x 1000 BEF kg	785 553 7 291 942	824 766 7 314 169	967 346 8 287 124	874 147 7 322 016
212512	--- Etiketten van papier of van karton	x 1000 BEF kg	499 635 1 712 977	505 285 1 781 214	622 410 2 274 265	565 078 1 982 102
21251235	---- Bedrukte etiketten van papier of karton, zelfklevend	x 1000 BEF kg	293 787 662 890	273 177 600 958	317 942 719 990	286 889 646 237
21251239	---- Bedrukte etiketten van papier of karton, andere	x 1000 BEF kg	192 592 1 010 514	221 569 1 148 359	290 355 1 508 567	262 293 1 292 827
2125125A	---- = 12.55+59 Etiketten van alle soorten, van papier of karton (excl. bedrukte)	x 1000 BEF kg	13 256 39 573	10 539 31 897	14 113 45 708	15 896 43 038
212514	--- Sigarettenspapier; klossen, hulzen, buisjes, spoelen e.d. opwindmiddelen; filtreerpapier en karton; overige n.e.g.	x 1000 BEF kg	285 918 5 578 965	319 481 5 532 955	344 936 6 012 859	309 069 5 339 914
2125140A	---- = 14.13+20+51+53+55+57 Andere werken van papierstof, karton, n.e.g.	x 1000 BEF kg	149 034 1 730 021	179 746 1 765 007	179 932 1 941 027	155 853 1 663 018
21251430	---- Klossen, hulzen, ... en dergelijke opwindmiddelen, van papier/karton, n.e.g.	x 1000 BEF kg	71 314 2 873 985	67 541 2 645 951	80 078 3 112 624	70 314 2 798 832
21251471	---- Andere artikelen van papier/karton : pakkingringen, ..., met een kleefmiddel en overig op maat gesneden papier	x 1000 BEF kg	4 418 7 718	6 237 13 911	8 053 16 809	8 493 17 474
21251490	---- Andere artikelen van papier/karton: andere (excl. die geïmpregneerd met diagnose- of laboratoriumreagentia)	x 1000 BEF kg	61 152 967 241	65 957 1 108 086	76 873 942 399	74 409 860 590
22	DRUKWERK EN OPGENOMEN MEDIA	x 1000 BEF -	12 579 723	12 286 280	15 129 875	15 236 744
	WAARVAN:					
2211	- BOEKEN	x 1000 BEF p/st	1 380 379 12 536 949	1 611 645 12 733 238	1 423 759 14 288 579	2 656 021 15 424 020
22111000	-- Boeken, brochures, enz., in losse vellen	x 1000 BEF p/st	360 364 4 492 632	617 341 4 824 266	563 207 6 190 706	1 753 879 8 014 763
221120	-- Boeken, brochures en dergelijk drukwerk	x 1000 BEF p/st	995 169 7 883 798	971 219 7 775 126	822 773 7 896 798	873 836 7 130 622
22112010	--- Andere boeken, brochures en derg. drukwerk	x 1000 BEF p/st	644 865 3 578 175	648 705 3 467 217	520 750 3 719 891	528 942 3 013 461
22112080	--- Prentenalbums, prentenboeken, tekenboeken en kleurboeken, voor kinderen	x 1000 BEF p/st	350 304 4 305 623	322 514 4 307 909	302 023 4 176 907	344 894 4 117 161
22113	-- Woordenboeken, kaarten en gedrukte muziek	x 1000 BEF p/st	24 846 160 519	23 085 133 846	37 779 201 075	28 306 278 635
22121000	- COURANTEN EN TIJDSCHRIFTEN, VIER KEER OF MEER PER WEEK VERSCHIJNEND	x 1000 BEF p/st	1 207 205 37 568 631	1 164 855 36 264 379	1 559 393 41 362 774	1 497 747 38 801 650
22131000	- COURANTEN EN TIJDSCHRIFTEN, MINDER DAN VIER KEER PER WEEK VERSCHIJNEND	x 1000 BEF p/st	1 927 555 51 005 694	2 041 160 49 377 502	2 361 419 55 766 321	2 313 123 55 377 476
22141150	- COMPACT DISCS WAAROP IS OPGENOMEN	x 1000 BEF p/st	226 363 1 620 047	211 959 1 675 725	368 623 2 729 454	251 996 1 969 848

(1) Leveringen m.i.v. aan het buitenland geleverd maakloonwerk.

(2) Statistische classering van producten gekoppeld aan activiteiten - CPA (2-6 cijfers); Prodcop-lijst (8 cijfers).

(3) Voorlopige cijfers.

MAANDSTATISTIEK VAN DE INDUSTRIELE PRODUCTIE - PRODCOM

Leveringen in waarde en in hoeveelheid (1) volgens de CPA en de Prodcom-lijst (2) (3)

5	6
125 085	173 542
850 740	1 245 022
794 294	949 639
7 028 265	8 313 603
539 112	638 830
1 964 961	2 310 405
261 635	309 843
587 730	710 138
266 040	316 993
1 341 842	1 559 349
11 437	11 994
35 389	40 918
255 182	310 809
5 063 304	6 003 198
126 250	155 582
1 524 864	1 870 096
60 778	73 224
2 438 130	2 922 041
7 863	5 535
16 380	12 436
60 291	76 468
1 083 930	1 198 625
13 251 299	15 252 304
1 630 889	2 062 604
14 627 279	18 584 077
820 570	1 024 637
6 264 270	8 673 813
785 598	993 145
8 205 267	9 455 810
507 686	683 372
4 760 169	5 475 322
277 912	309 773
3 445 098	3 980 488
24 721	44 822
157 742	454 454
1 403 924	1 633 201
35 572 310	40 965 967
2 090 688	2 240 445
53 325 776	57 160 112
252 175	311 906
1 730 144	2 511 798

(1) Leveringen m.i.v. aan het buitenland geleverd maakloonwerk.

(2) Statistische classering van producten gekoppeld aan activiteiten - CPA (2-6 cijfers); Prodcom-lijst (8 cijfers).

(3) Voorlopige cijfers.

MAANDSTATISTIEK VAN DE INDUSTRIELE PRODUCTIE - PRODCOM

Leveringen in waarde en in hoeveelheid (1) volgens de CPA en de Prodcop-lijst (2) (3)

Code (2)	Omschrijving	Eenheid	1999			
			1	2	3	4
22151	- BRIEFKAARTEN, WENSKAARTEN, PRENTEN EN ANDER DRUKWERK WAARVAN:	x 1000 BEF -	49 336	63 327	89 743	66 216
221511	-- Prentbriefkaarten en andere gedrukte briefkaarten; gedrukte kaarten met wensen en dergelijke	x 1000 BEF -	40 360	55 829	78 544	55 752
222	- DRUKKERIJEN EN DIENSTEN IN VERBAND MET DRUKKERIJEN	x 1000 BEF -	7 771 596	7 169 298	9 300 843	8 424 885
22211000	-- Drukken van kranten en tijdschriften, vier keer of meer per week verschijnend	x 1000 BEF -	177 202	171 098	195 138	187 409
2222	-- Diensten in verband met drukkerijen n.e.g.	x 1000 BEF -	6 839 527	6 298 728	8 314 667	7 500 462
22221	--- Postzegels; cheques, bankbiljetten, aandelen; reclaimedrukwerk, e.d.; ander drukwerk n.e.g.	x 1000 BEF -	3 583 440	3 392 995	4 512 877	3 893 614
22221100	---- "Nieuwe postzegels; gezegeld papier; cheques; bankbiljetten, enz."	x 1000 BEF -	50 630	41 896	46 166	73 404
222212	---- Reclaimedrukwerk, handelscatalogi en dergelijke	x 1000 BEF -	2 606 880	2 440 001	3 393 847	2 848 415
22221230	----- Handelscatalogi	x 1000 BEF -	297 534	362 208	426 331	408 380
22221250	----- Ander reclaimedrukwerk e.d. (excl. handelscatalogi)	x 1000 BEF -	2 309 346	2 077 793	2 967 516	2 440 035
22221300	----- Ander drukwerk, n.e.g.	x 1000 BEF -	925 930	911 098	1 072 864	971 795
222220	--- Registers, comptabiliteitsboeken, opbergmappen, formulieren en dergelijke artikelen, van papier of van karton waarvan:	x 1000 BEF -	498 273	468 847	593 299	559 059
22222013	---- Registers, comptabiliteitsboeken, order- en kwitantieboekjes, papier/karton	x 1000 BEF kg	7 747 63 131	4 010 33 656	6 992 56 200	3 988 36 064
22222019	---- Andere producten, n.e.g., b.v. adresboekjes	x 1000 BEF -	6 241	3 972	8 090	5 653
2222200A	---- = 20.30+80 Schriften en albums	x 1000 BEF kg	24 022 322 322	34 232 408 532	62 850 818 900	71 220 1 141 748
22222050	---- Opbergmappen, mappen en banden, omslagen voor dossiers, van papier of karton	x 1000 BEF kg	45 326 488 360	39 861 366 532	45 719 448 868	41 658 429 713
22222075	---- Sets kettingformulieren, ook met carbonpapier	x 1000 BEF kg	286 106 2 286 297	277 127 2 237 043	319 008 2 638 707	294 921 2 664 310
22222079	---- Andere sets formulieren, ook met carbonpapier	x 1000 BEF kg	47 134 428 859	52 771 464 782	58 540 505 346	48 593 440 663
22222090	---- Onderleggers, boekomslagen en andere papierwaren	x 1000 BEF -	31 468	29 077	37 147	45 365
22223	--- Drukkerijen, andere dan dagbladdrukkerijen	x 1000 BEF -	2 757 814	2 436 886	3 208 491	3 047 789
22223100	---- Drukken van boeken, brochures en dergelijk drukwerk, prentenalbums ..., kleurboeken, geschreven of gedrukte muziek	x 1000 BEF -	938 110	841 943	1 077 214	959 145

(1) Leveringen m.i.v. aan het buitenland geleverd maakloonwerk.

(2) Statistische classering van producten gekoppeld aan activiteiten - CPA (2-6 cijfers); Prodcop-lijst (8 cijfers).

(3) Voorlopige cijfers.

MAANDSTATISTIEK VAN DE INDUSTRIELE PRODUCTIE - PRODCOM

Leveringen in waarde en in hoeveelheid (1) volgens de CPA en de Prodcom-lijst (2) (3)

5	6
78 061	82 715
68 817	72 808
7 774 803	8 889 946
182 139	195 521
6 872 273	7 875 537
3 601 058	4 023 044
25 740	32 126
2 694 934	2 902 062
394 088	463 034
2 300 846	2 439 028
880 384	1 088 856
566 367	843 877
4 336	12 630
33 399	98 137
3 475	6 765
34 431	63 679
449 415	878 633
36 375	61 221
404 930	682 456
286 836	331 381
2 333 230	2 969 061
46 145	107 203
414 739	940 850
39 885	60 895
2 704 848	3 008 616
852 076	1 047 830

(1) Leveringen m.i.v. aan het buitenland geleverd maakloonwerk.

(2) Statistische classering van producten gekoppeld aan activiteiten - CPA (2-6 cijfers); Prodcom-lijst (8 cijfers).

(3) Voorlopige cijfers.

MAANDSTATISTIEK VAN DE INDUSTRIELE PRODUCTIE - PRODCOM

Leveringen in waarde en in hoeveelheid (1) volgens de CPA en de Prodcop-lijst (2) (3)

Code (2)	Omschrijving	Eenheid	1999			
			1	2	3	4
222232	---- Andere drukkerijen n.e.g. waarvan:	x 1000 BEF -	1 819 704	1 594 943	2 131 277	2 088 644
22223220	---- Drukken van kranten en tijdschriften, minder dan vier keer per week verschijnend	x 1000 BEF -	1 668 808	1 452 431	1 958 710	1 919 575
22223230	---- Drukken van cartografische werken van alle soorten	x 1000 BEF -	29 476	19 821	16 487	14 319
22223250	---- Drukken van alle soorten kalenders, incl. kalenderblokken	x 1000 BEF -	6 372	1 577	5 913	5 114
22223270	---- Drukken van prenten, gravures en foto's	x 1000 BEF -	2 897	3 053	3 748	4 664
22223290	---- Drukken van ander drukwerk n.e.g., (op kunststofetiketten of -zakken, glas, porselein,...) excl. drukwerk op textiel	x 1000 BEF -	110 039	115 415	143 541	142 737
222310	-- Boekbinden en afwerking	x 1000 BEF -	234 466	183 687	227 571	200 549
22231010	-- Afwerken van boeken en dergelijke artikelen (vouwen, lijmen, snijden, inbinden e.d.)	x 1000 BEF -	62 717	30 351	43 162	39 527
22231030	-- Afwerken van brochures, tijdschriften, catalogi, reclamemateriaal, prospectus- sen, enz. (vouwen, lijmen, snijden e.d.)	x 1000 BEF -	138 603	128 340	154 016	131 874
22231050	-- Afwerken van ander drukwerk, bedrukt papier en bedrukt karton	x 1000 BEF -	33 146	24 996	30 393	29 148
2224	-- Zetten en stereotypen	x 1000 BEF -	368 431	370 005	394 641	386 403
22241000	--- Zetten en vervaardiging van drukplaten	x 1000 BEF -	257 653	239 450	256 751	235 250
22242000	--- Drukletters, clichés, drukplaten, drukcilinders en dergelijke	x 1000 BEF -	110 778	130 555	137 890	151 153
22251000	-- Overige grafische dienstverlening	x 1000 BEF -	151 970	145 780	168 826	150 062
24	CHEMISCHE PRODUCTEN EN SYNTHETISCHE OF KUNSTMATIGE VEZELS WAARVAN:	x 1000 BEF -	61 235 694	63 033 005	70 484 617	65 899 682
241	- CHEMISCHE BASISPRODUCTEN	x 1000 BEF -	35 316 892	35 840 138	40 313 287	38 048 753
24111	-- Industriële gassen	x 1000 BEF -	726 249	690 616	731 247	708 282
241111	--- Waterstof, argon, edelgassen, stikstof en zuurstof waarvan:	x 1000 BEF m3	679 861 333 567 286	654 215 323 653 068	686 743 344 140 704	661 760 361 102 252
24111120	---- Argon	x 1000 BEF m3	94 143 4 003 144	90 379 3 820 362	113 662 5 148 486	97 342 4 367 939
24111160	---- Stikstof	x 1000 BEF m3	192 914 155 600 630	197 834 150 880 050	202 823 161 754 842	201 784 172 465 807
24111170	---- Zuurstof	x 1000 BEF m3	334 929 169 742 853	312 526 165 569 734	306 745 173 428 682	300 561 179 961 160

(1) Leveringen m.i.v. aan het buitenland geleverd maakloonwerk.

(2) Statistische classering van producten gekoppeld aan activiteiten - CPA (2-6 cijfers); Prodcop-lijst (8 cijfers).

(3) Voorlopige cijfers.

MAANDSTATISTIEK VAN DE INDUSTRIELE PRODUCTIE - PRODCOM

Leveringen in waarde en in hoeveelheid (1) volgens de CPA en de Prodcom-lijst (2) (3)

5	6
1 852 772	1 960 786
1 728 280	1 765 453
14 293	18 120
2 163	6 016
3 545	2 711
102 324	166 431
191 252	245 241
42 735	61 375
125 851	138 427
22 666	45 439
389 061	403 035
238 271	268 787
150 790	134 248
140 078	170 612
66 580 309	72 760 558
38 811 569	41 856 490
700 619	698 996
656 159	656 164
347 408 639	339 829 383
90 193	104 228
4 018 384	4 739 165
206 628	195 096
162 498 846	159 143 864
281 733	278 800
177 177 199	173 214 150

(1) Leveringen m.i.v. aan het buitenland geleverd maakloonwerk.

(2) Statistische classering van producten gekoppeld aan activiteiten - CPA (2-6 cijfers); Prodcom-lijst (8 cijfers).

(3) Voorlopige cijfers.

MAANDSTATISTIEK VAN DE INDUSTRIELE PRODUCTIE - PRODCOM

Leveringen in waarde en in hoeveelheid (1) volgens de CPA en de Prodcom-lijst (2) (3)

Code (2)	Omschrijving	Eenheid	1999			
			1	2	3	4
241112	--- Koolstofdioxide en andere anorganische zuurstofverbindingen van niet-metalen n.e.g.	x 1000 BEF kg	42 588 2 419 110	32 273 1 722 083	40 841 2 594 071	42 759 2 545 371
24111300	--- "Vloeibare lucht; samengeperste lucht"	x 1000 BEF kg	3 800 22 951	4 128 21 942	3 663 21 704	3 763 24 607
2412	-- Kleurstoffen en pigmenten	x 1000 BEF -	2 370 161	2 458 575	2 994 276	2 836 264
24121	--- Oxyden, peroxyden en hydroxyden waarvan:	x 1000 BEF -	995 069	1 060 574	1 288 046	1 220 709
241213	---- Andere oxyden, hydroxyden en peroxyden van metalen	x 1000 BEF kg	403 002 2 577 805	414 733 2 835 890	570 717 3 383 581	486 736 3 264 251
24122	--- Looi- en verextracten; looizuur (tannine) en derivaten daarvan; kleur- en verstoffen n.e.g. waarvan:	x 1000 BEF -	1 375 092	1 398 001	1 706 230	1 615 555
241221	---- Synthetische organische kleurstoffen en preparaten op basis daarvan waarvan:	x 1000 BEF kg	557 790 2 597 203	583 287 2 721 816	732 364 3 308 130	744 671 3 001 358
24122150	----- Andere synthetische organische kleurstoffen	x 1000 BEF kg	299 094 875 705	249 466 759 372	290 729 924 338	286 715 858 939
24122419	---- Andere pigmenten en preparaten op basis van titaandioxyde	x 1000 BEF kg TiO2	349 167 4 417 454	341 001 4 162 803	412 958 5 073 437	402 128 4 859 150
24122470	---- Andere kleur- en verstoffen, preparaten en luminoforen	x 1000 BEF kg	406 468 5 396 229	421 006 5 287 009	525 841 6 893 737	426 668 5 697 543
2413	-- Overige anorganische chemische basisproducten waarvan:	x 1000 BEF -	2 681 719	2 622 691	3 003 869	2 812 675
24131	--- Chemische elementen n.e.g.; anorganische zuren en verbindingen daarvan waarvan:	x 1000 BEF -	1 274 331	1 249 461	1 388 786	1 343 267
241314	---- Waterstofchloride; oleum; difosforpenta-oxyde; andere anorganische zuren; silicium- en zwaveldioxyde waarvan:	x 1000 BEF -	629 397	647 928	681 302	690 885
24131433	----- Zwavelzuur	x 1000 BEF kg SO2	84 071 47 907 885	83 223 48 722 498	112 670 58 152 334	96 172 51 761 001
24131455	----- Fosforzuur en polyfosforzuren	x 1000 BEF kg P2O5	363 574 19 726 692	383 104 22 575 463	373 826 20 615 197	369 269 19 620 428
241315	---- Oxyden, hydroxyden en peroxyden; hydrazine en hydroxylamine, alsmede anorganische zouten daarvan waarvan:	x 1000 BEF -	477 802	442 817	515 962	471 839
24131527	----- Natriumhydroxyde in waterige oplossing (natronloog)	x 1000 BEF kg NaOH	378 333 52 236 420	336 173 46 108 861	390 742 55 352 198	353 714 48 943 437
24132	--- Verbindingen van metalen met halogenen; hypochlorieten, chloraten en perchloraten	x 1000 BEF -	183 311	190 353	217 858	209 563
241321	---- Verbindingen van metalen met halogenen	x 1000 BEF -	112 342	121 120	131 947	125 523
241322	---- Hypochlorieten, chloraten en perchloraten	x 1000 BEF -	70 969	69 233	85 911	84 040
24133	--- Sulfiden, sulfaten; nitraten, fosfaten en carbonaten	x 1000 BEF -	874 561	822 847	938 750	897 659

(1) Leveringen m.i.v. aan het buitenland geleverd maakloonwerk.

(2) Statistische classering van producten gekoppeld aan activiteiten - CPA (2-6 cijfers); Prodcom-lijst (8 cijfers).

(3) Voorlopige cijfers.

MAANDSTATISTIEK VAN DE INDUSTRIELE PRODUCTIE - PRODCOM

Leveringen in waarde en in hoeveelheid (1) volgens de CPA en de Prodcom-lijst (2) (3)

5	6
40 824	40 186
2 521 916	2 808 271
3 636	2 646
25 780	18 182
2 559 614	2 892 907
1 200 967	1 097 606
551 204	489 722
2 845 928	2 320 865
1 358 647	1 795 301
556 945	746 701
2 948 162	4 159 136
274 566	354 002
832 291	1 066 518
365 992	479 491
4 609 446	5 789 174
395 650	523 088
5 477 806	7 236 775
2 727 141	2 984 682
1 320 854	1 393 654
701 771	696 760
91 823	104 895
51 972 072	49 438 164
400 688	360 984
21 325 560	19 977 245
450 585	481 479
342 324	368 834
52 464 217	54 956 771
190 808	192 612
122 375	102 556
68 433	90 056
823 830	979 359

(1) Leveringen m.i.v. aan het buitenland geleverd maakloonwerk.

(2) Statistische classering van producten gekoppeld aan activiteiten - CPA (2-6 cijfers); Prodcom-lijst (8 cijfers).

(3) Voorlopige cijfers.

MAANDSTATISTIEK VAN DE INDUSTRIELE PRODUCTIE - PRODCOM

Leveringen in waarde en in hoeveelheid (1) volgens de CPA en de Prodcop-lijst (2) (3)

Code (2)	Omschrijving	Eenheid	1999			
			1	2	3	4
241331	---- Sulfiden, sulfieten en sulfaten	x 1000 BEF	155 849	170 820	195 170	165 766
	waarvan:	-				
24133157	---- Sulfaten, excl. aluminium- en bariumsulfaat	x 1000 BEF kg	59 898 7 930 308	74 627 8 301 981	77 039 8 770 539	69 339 8 342 659
241332	---- Fosfinaten, fosfonaten, fosfaten en polyfosfaten	x 1000 BEF	627 241	552 768	622 522	608 909
241333	---- Carbonaten	x 1000 BEF	91 471	99 259	121 058	122 984
241352	--- Cyaniden en cyanaten (inclusief verbindingen); silicaten; boraten; perboraten; anorganische zouten en peroxozouten	x 1000 BEF	154 765	176 973	212 933	155 441
2414	--- Overige organische chemische basisproducten	x 1000 BEF	10 535 808	10 709 296	11 665 016	10 668 673
		kg	544 925 959	544 570 900	594 081 575	529 923 002
24141	--- Koolwaterstoffen en derivaten daarvan	x 1000 BEF	2 538 809	2 504 964	2 559 276	2 493 673
	waarvan:	kg	233 897 226	224 533 205	208 729 340	203 885 868
241411	---- Acyclische koolwaterstoffen	x 1000 BEF	1 664 437	1 493 005	1 628 153	1 654 552
	waarvan:	kg	157 309 158	141 497 559	128 959 166	141 358 156
24141130	---- Ethyleen	x 1000 BEF	567 341	447 501	538 030	571 687
		kg	68 305 310	58 335 907	52 369 297	61 374 755
241412	---- Cyclische koolwaterstoffen	x 1000 BEF	565 541	648 016	557 403	456 513
	waarvan:	kg	57 500 177	60 138 320	55 643 339	37 207 227
24141223	---- Benzeen	x 1000 BEF	99 901	87 229	98 014	46 607
		kg	16 589 629	13 920 464	14 158 476	6 517 000
24141247	---- m-Xyleen en mengsels van xyleenisomeren	x 1000 BEF	4 825	3 412	3 933	1 743
		kg	1 268 166	1 124 472	973 109	352 842
241413	---- Chloorderivaten van acyclische koolwaterstoffen	x 1000 BEF	98 101	106 797	80 872	124 390
		kg	8 268 152	13 285 710	7 856 423	10 579 438
24142	--- Alkoholen, fenolen, fenolalcoholen, alsmede, halogeen-, sulfo-, nitro-, en nitrosoderivaten daarvan; industriële	x 1000 BEF	1 259 250	1 174 400	1 515 014	1 177 677
		kg	76 080 682	75 710 100	106 209 567	79 302 717
24143	--- Industriële eenwaardige vetzuren; carbonzuren en derivaten daarvan	x 1000 BEF	1 976 783	2 048 808	2 071 024	2 031 408
	waarvan:	kg	93 814 510	94 139 828	104 409 601	102 303 875
241432	---- Verzadigde eenwaardige acyclische carbonzuren en derivaten daarvan	x 1000 BEF	39 907	52 375	24 038	60 573
		kg	3 245 069	3 209 323	1 220 235	5 046 526
24143383	---- Andere meerw. acyclische carbonzuren en carbonzuren van cyloalkanen, -alkenen, -terpenen en derivaten	x 1000 BEF	28 559	26 211	23 870	31 212
		kg	607 256	529 222	454 295	669 095
241434	---- Meerwaardige aromatische carbonzuren en carbonzuren met andere zuurstofhoudende groepen en derivaten daarvan	x 1000 BEF	1 023 450	996 630	1 007 166	1 045 139
	waarvan:	kg	61 799 812	61 233 074	70 251 366	67 459 830
24143433	---- Ftaalzuuranhydride	x 1000 BEF	128 566	115 621	143 513	101 758
		kg	10 832 380	9 895 740	12 493 140	9 116 840
24144	--- Organische verbindingen met stikstofhoudende groepen	x 1000 BEF	1 544 608	1 787 029	1 737 641	1 728 103
	waarvan:	kg	38 993 773	40 245 573	46 263 061	40 500 394
241441	---- Aminoverbindingen	x 1000 BEF	673 807	654 801	823 096	705 680
	waarvan:	kg	19 963 222	17 406 848	24 665 790	19 947 354

(1) Leveringen m.i.v. aan het buitenland geleverd maakloonwerk.

(2) Statistische classering van producten gekoppeld aan activiteiten - CPA (2-6 cijfers); Prodcop-lijst (8 cijfers).

(3) Voorlopige cijfers.

MAANDSTATISTIEK VAN DE INDUSTRIELE PRODUCTIE - PRODCOM

Leveringen in waarde en in hoeveelheid (1) volgens de CPA en de Prodcorn-lijst (2) (3)

5	6
172 507	238 110
71 415	125 461
7 387 272	13 297 929
552 247	636 892
99 076	104 357
186 158	180 221
12 365 885	12 848 010
606 159 909	638 340 912
2 970 545	3 084 315
255 437 168	248 340 491
2 028 831	2 306 121
174 714 736	185 702 961
722 507	706 462
78 241 700	73 758 841
616 634	463 454
58 846 020	42 914 607
85 747	119 972
12 028 627	15 904 588
4 687	4 290
1 036 262	771 522
162 646	131 379
14 798 694	12 463 051
1 435 487	1 463 334
91 604 713	103 847 275
2 232 486	2 951 909
110 295 674	142 488 804
56 374	94 546
4 519 872	5 352 243
24 579	38 859
557 160	1 057 489
1 196 295	1 763 976
74 299 540	103 136 033
166 571	158 580
13 597 740	11 523 360
1 638 755	2 079 919
42 181 049	45 938 041
640 903	900 637
18 974 517	24 096 877

(1) Leveringen m.i.v. aan het buitenland geleverd maakloonwerk.

(2) Statistische classering van producten gekoppeld aan activiteiten - CPA (2-6 cijfers); Prodcorn-lijst (8 cijfers).

(3) Voorlopige cijfers.

MAANDSTATISTIEK VAN DE INDUSTRIELE PRODUCTIE - PRODCOM

Leveringen in waarde en in hoeveelheid (1) volgens de CPA en de Prodcop-lijst (2) (3)

Code (2)	Omschrijving	Eenheid	1999			
			1	2	3	4
24144117	----- "Eenwaardige acyclische aminoverbindingen en derivaten, n.e.g.; zouten daarvan"	x 1000 BEF kg	150 869 2 497 430	175 766 2 973 490	179 226 3 082 594	177 364 2 960 470
241444	----- Verbindingen met andere stikstofhoudende groepen	x 1000 BEF kg	749 702 16 582 821	867 783 19 831 139	761 395 17 752 683	774 430 18 591 025
24145	--- Organische zwavel- en andere organische verbindingen van niet-metalen en metalen; heterocyclischeverbindingen n.e.g. waarvan:	x 1000 BEF kg	1 856 732 25 682 361	1 999 642 31 542 617	2 203 036 37 040 433	1 853 520 33 279 332
241452	----- Heterocyclische verbindingen n.e.g. waarvan:	x 1000 BEF kg	1 466 536 20 085 246	1 591 404 25 422 467	1 788 672 30 270 960	1 443 212 26 168 406
24145250	----- Verbindingen met pyridine/(iso)cholino- linering, lactamen (ex 6-hexaanlactam) en heterocyclische verbindingen met N	x 1000 BEF kg	429 814 2 524 340	577 233 3 439 332	753 490 4 661 442	503 985 3 579 793
24146	--- Ethers, organische peroxyden, epoxyden, acetalen en hemiacetalen; andere organische verbindingen	x 1000 BEF kg	1 113 079 51 940 900	932 733 43 830 304	1 285 540 64 481 270	1 145 420 51 638 567
241461	----- Verbindingen met aldehydegroepen	x 1000 BEF kg	36 207 6 892 767	45 952 7 533 051	45 234 7 656 397	37 556 6 657 471
241462	----- Ketonen en chinonen	x 1000 BEF kg	404 763 35 637 308	252 677 25 704 297	423 355 39 143 426	387 612 33 402 478
241463	----- Ethers, organische peroxyden, epoxyden, acetalen hemiacetalen, alsmede derivaten daarvan	x 1000 BEF kg	239 744 7 112 417	267 170 8 209 447	437 005 15 131 383	282 285 8 830 237
241464	----- Enzymen en andere organische verbindingen n.e.g.	x 1000 BEF kg	432 365 2 298 408	366 934 2 383 509	379 946 2 550 064	437 967 2 748 381
24147	--- Organische chemische basisproducten n.e.g.	x 1000 BEF kg	246 547 24 516 507	261 720 34 569 273	293 485 26 948 303	238 872 19 012 249
2415	-- Kunstmeststoffen en stikstofverbindingen waarvan:	x 1000 BEF -	2 406 111	2 333 841	3 089 244	2 378 159
24151050	--- "Salpeterzuur; nitreerzuren"	x 1000 BEF kg N	87 397 3 917 624	94 853 4 731 258	117 209 5 138 996	82 845 3 814 059
241530	--- Minerale of chemische stikstofhoudende meststoffen waarvan:	x 1000 BEF kg N	669 844 133 975 081	790 857 150 195 968	1 040 558 208 320 384	724 731 161 019 810
24153023	----- Ammoniumsulfaat	x 1000 BEF kg N	126 418 22 242 139	77 969 13 813 047	185 848 33 285 861	95 913 17 070 090
24153043	----- Mengsels van ammoniumnitraat en calciumcarbonaat, stikstofgehalte <= 28 gew.%	x 1000 BEF kg N	430 754 93 557 992	528 503 109 356 302	680 311 146 302 874	530 341 129 070 292
24156000	--- Meststoffen van dierlijke of van plantaardige oorsprong	x 1000 BEF kg	35 678 4 278 183	51 132 7 013 324	61 366 13 037 798	52 551 11 772 225
241580	--- Meststoffen n.e.g. waarvan:	x 1000 BEF kg effect.	1 163 075 184 454 333	992 790 160 932 357	1 371 748 222 000 208	892 488 128 898 397
24158025	----- Meststoffen met stikstof, fosfor en kalium, <= 10 gew.% stikstof	x 1000 BEF kg effect.	77 077 12 645 070	93 751 14 948 399	109 275 17 806 998	80 080 15 248 597
2416	-- Kunststoffen in primaire vormen waarvan:	x 1000 BEF kg	15 236 737 510 433 437	15 595 865 533 181 057	17 089 762 648 200 500	17 128 700 594 559 056
241610	--- Polymeren van ethyleen, in primaire vormen waarvan:	x 1000 BEF kg	3 283 447 129 340 140	3 547 728 144 976 392	3 765 307 155 157 136	3 791 572 156 780 606

(1) Leveringen m.i.v. aan het buitenland geleverd maakloonwerk.

(2) Statistische classering van producten gekoppeld aan activiteiten - CPA (2-6 cijfers); Prodcop-lijst (8 cijfers).

(3) Voorlopige cijfers.

MAANDSTATISTIEK VAN DE INDUSTRIELE PRODUCTIE - PRODCOM

Leveringen in waarde en in hoeveelheid (1) volgens de CPA en de Prodcom-lijst (2) (3)

5	6
152 239	213 228
2 444 803	3 848 260
849 779	832 640
19 956 678	18 958 698
2 683 517	1 909 455
32 969 926	30 470 854
2 246 686	1 489 104
25 392 678	22 412 834
870 598	506 028
2 894 709	3 034 352
1 163 454	1 132 651
55 963 807	51 703 898
59 920	28 980
7 445 461	3 686 183
454 967	473 852
37 083 986	37 634 401
253 955	272 735
9 104 689	8 380 854
394 612	357 084
2 329 671	2 002 460
241 641	226 427
17 707 572	15 551 549
2 457 997	2 156 592
92 200	110 909
4 105 081	4 693 048
736 366	587 144
156 250 509	120 723 087
177 146	152 892
31 036 728	26 826 164
500 755	325 356
116 387 302	73 743 246
55 999	30 856
18 876 464	10 133 803
981 306	981 557
150 271 894	158 558 658
59 975	66 260
11 143 003	8 884 938
16 529 522	18 557 854
567 510 974	609 553 339
3 874 414	4 385 588
156 887 108	171 895 425

(1) Leveringen m.i.v. aan het buitenland geleverd maakloonwerk.

(2) Statistische classering van producten gekoppeld aan activiteiten - CPA (2-6 cijfers); Prodcom-lijst (8 cijfers).

(3) Voorlopige cijfers.

MAANDSTATISTIEK VAN DE INDUSTRIELE PRODUCTIE - PRODCOM

Leveringen in waarde en in hoeveelheid (1) volgens de CPA en de Prodcop-lijst (2) (3)

Code (2)	Omschrijving	Eenheid	1999			
			1	2	3	4
24161035	---- Lineair polyethyleen, relatieve dichtheid < 0,94, in primaire vormen	x 1000 BEF kg	42 429 1 577 470	43 750 1 629 060	48 596 1 853 050	42 963 2 047 295
24161039	---- Ander polyethyleen, relatieve dichtheid < 0,94, in primaire vormen	x 1000 BEF kg	1 092 568 41 853 923	1 207 217 48 681 623	1 271 532 54 537 115	1 447 312 59 535 066
241620	--- Polymeren van styreen, in primaire vormen waarvan:	x 1000 BEF kg	1 324 394 59 232 813	1 703 514 64 619 078	1 993 197 75 656 780	1 748 445 75 756 847
24162035	---- Expandeerbaar polystyreen, in primaire vormen	x 1000 BEF kg	441 121 17 593 244	429 897 17 704 025	612 408 25 397 738	583 379 25 654 310
24162090	---- Polymeren van styreen, in primaire vormen, n.e.g.	x 1000 BEF kg	183 138 3 834 660	213 605 4 520 130	245 953 5 181 278	232 266 5 042 997
241630	--- Polymeren van vinylchloride of van andere halogeenoefinen, in primaire vormen waarvan:	x 1000 BEF kg	1 274 470 69 217 042	1 252 215 71 031 376	1 510 113 146 111 424	1 453 389 94 710 702
24163010	---- Polyvinylchloride, niet gemengd met andere zelfstandigheden, in primaire vormen	x 1000 BEF kg	924 716 61 127 551	898 357 63 070 451	1 037 268 135 654 688	1 060 992 85 837 032
24164015	--- Polyethyleenglycolen en andere polyetheralcoholen, in primaire vormen	x 1000 BEF kg	381 216 8 528 456	399 230 9 120 340	452 435 11 905 574	392 394 10 610 572
24164030	--- Epoxyharsen, in primaire vormen	x 1000 BEF kg	61 741 729 980	52 697 616 261	75 974 893 518	68 613 811 497
24164050	--- Alkydharsen, in primaire vormen	x 1000 BEF kg	72 481 1 320 869	152 252 2 695 201	138 673 2 458 899	131 568 2 286 857
24164090	--- Andere polyesteren, in primaire vormen	x 1000 BEF kg	454 766 4 033 397	473 696 4 223 863	600 596 5 230 943	426 048 4 084 600
24165	--- Andere kunststoffen in primaire vormen; ionenwisselaars waarvan:	x 1000 BEF kg	7 186 957 211 548 825	7 161 182 216 051 045	7 497 005 228 243 815	7 916 198 223 927 871
241651	---- Polymeren van propyleen of van andere olefinen, in primaire vormen	x 1000 BEF kg	2 639 634 135 310 043	2 575 862 135 694 887	2 717 783 144 634 240	2 562 303 134 711 061
24165130	----- Polypropyleen, in primaire vormen	x 1000 BEF kg	2 057 555 112 541 031	1 969 357 114 511 564	2 102 764 122 924 252	1 931 832 115 420 180
24165150	----- Andere polymeren van propyleen of van andere olefinen, in pr. vormen, n.e.g.	x 1000 BEF kg	582 079 22 769 012	606 505 21 183 323	615 019 21 709 988	630 471 19 290 881
241652	---- Polymeren van vinylacetaat of van andere vinylresten en andere vinylpolymeren, in primaire vormen	x 1000 BEF kg	42 034 1 459 350	44 700 1 592 729	46 803 1 717 639	43 949 1 591 972
241653	---- Acrylpolymeren in primaire vormen	x 1000 BEF kg	161 845 2 883 126	152 861 3 044 919	197 474 3 574 233	202 787 3 467 613
241654	---- Polyamiden in primaire vormen	x 1000 BEF kg	610 342 9 210 556	586 971 9 318 631	744 905 11 464 206	848 662 13 700 082
24165450	----- Polyamide-6, -11, -12, -6,6, -6,9, -6,10 of -6,12, in primaire vormen	x 1000 BEF kg	477 901 8 601 588	477 598 8 494 844	585 516 10 569 270	690 035 12 844 035
24165490	----- Andere polyamiden, in primaire vormen	x 1000 BEF kg	132 441 608 968	109 373 823 787	159 389 894 936	158 627 856 047
241656	--- Andere aminoharsen, fenolharsen en polyurethanen, in primaire vormen waarvan:	x 1000 BEF kg	1 634 190 26 843 697	1 834 358 31 491 963	1 750 901 27 097 102	1 995 562 31 520 423

(1) Leveringen m.i.v. aan het buitenland geleverd maakloonwerk.

(2) Statistische classering van producten gekoppeld aan activiteiten - CPA (2-6 cijfers); Prodcop-lijst (8 cijfers).

(3) Voorlopige cijfers.

MAANDSTATISTIEK VAN DE INDUSTRIELE PRODUCTIE - PRODCOM

Leveringen in waarde en in hoeveelheid (1) volgens de CPA en de Prodcom-lijst (2) (3)

5	6
52 035	49 157
2 673 351	2 046 620
1 373 065	1 440 854
56 809 841	56 657 396
1 990 773	1 883 121
77 758 023	76 348 113
578 984	624 643
25 163 856	25 306 447
251 076	277 587
4 992 405	5 743 012
1 373 139	1 564 738
73 247 992	90 504 029
1 010 969	1 149 184
64 878 605	79 716 406
381 928	431 525
10 270 247	11 717 968
61 999	86 676
765 728	1 000 638
120 144	141 380
2 137 289	2 520 485
461 459	509 991
4 441 641	5 045 700
7 291 462	8 334 512
221 689 088	226 522 089
2 527 224	2 792 974
135 839 297	135 464 007
1 952 400	2 274 265
115 254 081	114 900 970
574 824	518 709
20 585 216	20 563 037
45 120	51 350
1 582 944	1 913 005
196 358	237 669
3 520 422	4 231 761
725 009	780 029
12 073 721	12 971 360
575 270	573 087
11 170 529	11 746 215
149 739	206 942
903 192	1 225 145
1 689 805	1 919 839
30 816 809	31 548 277

(1) Leveringen m.i.v. aan het buitenland geleverd maakloonwerk.

(2) Statistische classering van producten gekoppeld aan activiteiten - CPA (2-6 cijfers); Prodcom-lijst (8 cijfers).

(3) Voorlopige cijfers.

MAANDSTATISTIEK VAN DE INDUSTRIELE PRODUCTIE - PRODCOM

Leveringen in waarde en in hoeveelheid (1) volgens de CPA en de Prodcop-lijst (2) (3)

Code (2)	Omschrijving	Eenheid	1999			
			1	2	3	4
24165670	----- Polyurethanen, in primaire vormen	x 1000 BEF kg	1 535 726 25 176 493	1 757 167 30 006 677	1 662 545 25 663 228	1 888 467 29 914 839
241658	----- Andere kunststoffen in primaire vormen n.e.g.	x 1000 BEF kg	782 888 7 148 193	731 291 7 116 981	714 856 7 703 606	831 427 7 816 438
241710	-- Synthetische rubber	x 1000 BEF kg	1 360 107 24 074 608	1 429 254 25 154 152	1 739 873 31 580 783	1 516 000 27 501 077
24171050	--- Latex	x 1000 BEF kg	191 530 5 228 845	207 108 5 619 849	206 755 5 862 726	197 156 5 547 632
24171090	--- Andere rubber	x 1000 BEF kg	1 168 577 18 845 763	1 222 146 19 534 303	1 533 118 25 718 057	1 318 844 21 953 445
242011	- INSEKTENDODENDE MIDDELEN, OPGEMAAKT VOOR DE VERKOOP IN HET KLEIN	x 1000 BEF kg act. subst.	48 846 183 203	73 853 343 428	134 874 562 027	116 387 449 756
242014	- DESINFECTEERMIDDELEN	x 1000 BEF kg act. subst.	38 311 308 332	44 863 305 036	58 931 398 365	47 109 354 928
24201430	-- Ontsmettingsmiddelen op basis van ammonium	x 1000 BEF kg act. subst.	6 518 72 096	9 945 84 269	11 842 110 836	7 693 85 646
24201450	-- Ontsmettingsmiddelen op basis van halogeenvbindingen	x 1000 BEF kg act. subst.	18 372 123 459	18 981 136 641	30 189 212 585	22 773 176 572
24201490	-- Andere ontsmettingsmiddelen	x 1000 BEF kg act. subst.	13 421 112 777	15 937 84 126	16 900 74 944	16 643 92 710
242015	- SCHIMMELWERENDE MIDDELEN; RATTENBESTRIJDINGSMIDDELEN EN DERGELIJKE PRODUCTEN	x 1000 BEF kg act. subst.	190 375 1 285 120	296 715 1 357 573	188 580 1 357 521	166 156 955 371
2430	- VERF, VERNIS E.D., DRUKINKT EN MASTIEK	x 1000 BEF kg	2 611 656 23 649 775	2 585 243 23 455 351	3 091 187 28 545 149	2 892 193 29 269 210
24301	-- Verf en vernis op basis van polymeren	x 1000 BEF kg	1 402 896 10 586 704	1 373 252 10 538 437	1 693 880 13 349 630	1 585 429 13 778 108
243011	--- Verf en vernis op basis van acryl- of vinylpolymeren, in een waterig medium	x 1000 BEF kg	376 882 2 968 494	422 905 3 236 251	489 631 3 816 599	349 690 2 758 218
24301150	---- Verf ... op basis van acryl- of vinylpolymeren, in een waterig medium	x 1000 BEF kg	295 363 2 692 573	335 098 2 952 149	387 789 3 440 241	262 354 2 436 711
24301170	---- Andere verf en vernis, gedispergeerd of opgelost in een waterig medium	x 1000 BEF kg	81 519 275 921	87 807 284 102	101 842 376 358	87 336 321 507
243012	--- Verf en vernis op basis van polyesters, acryl- of vinylpolymeren, in een niet-waterig medium waarvan:	x 1000 BEF kg	1 026 014 7 618 210	950 347 7 302 186	1 204 249 9 533 031	1 235 739 11 019 890
24301225	---- Verf en vernis op basis van polyesters, zie aant. 4 op GN 32, indien zij meer dan 50% oplosmiddelen bevatten	x 1000 BEF kg	11 893 61 677	10 954 60 001	12 147 63 836	10 561 60 091
24301229	---- Andere verf en vernis op basis van polyesters	x 1000 BEF kg	254 772 1 728 189	214 226 1 771 213	343 421 2 268 471	250 460 1 973 301
24301270	---- Verf en vernis: oplossingen	x 1000 BEF kg	91 366 742 274	109 369 870 037	115 271 1 074 321	115 894 1 071 614
24301290	---- Andere verf en vernis op basis van synthetische en gewijzigde natuurlijke polymeren	x 1000 BEF kg	382 566 2 848 045	327 501 2 110 875	408 919 3 195 855	436 655 3 947 731

(1) Leveringen m.i.v. aan het buitenland geleverd maakloonwerk.

(2) Statistische classering van producten gekoppeld aan activiteiten - CPA (2-6 cijfers); Prodcop-lijst (8 cijfers).

(3) Voorlopige cijfers.

MAANDSTATISTIEK VAN DE INDUSTRIELE PRODUCTIE - PRODCOM

Leveringen in waarde en in hoeveelheid (1) volgens de CPA en de Prodcom-lijst (2) (3)

5	6
1 599 523	1 832 668
29 280 503	29 925 951
794 557	776 565
7 298 184	7 649 277
1 470 791	1 717 449
27 949 632	31 810 411
176 923	217 664
4 887 709	6 156 524
1 293 868	1 499 785
23 061 923	25 653 887
111 970	101 631
375 784	346 878
52 722	58 455
366 982	495 833
7 275	10 498
79 339	100 898
31 973	31 399
186 395	240 802
13 474	16 558
101 248	154 133
283 806	105 925
1 303 245	719 001
2 666 556	3 314 588
25 405 910	32 110 805
1 430 897	1 853 360
11 406 391	15 267 311
389 530	520 427
2 930 410	4 084 625
287 785	402 881
2 594 321	3 708 461
101 745	117 546
336 089	376 164
1 041 367	1 332 933
8 475 981	11 182 686
9 373	12 804
51 069	81 803
256 696	302 996
1 681 024	2 040 121
104 539	143 869
918 264	1 349 057
369 829	453 183
2 961 220	3 852 787

(1) Leveringen m.i.v. aan het buitenland geleverd maakloonwerk.

(2) Statistische classering van producten gekoppeld aan activiteiten - CPA (2-6 cijfers); Prodcom-lijst (8 cijfers).

(3) Voorlopige cijfers.

MAANDSTATISTIEK VAN DE INDUSTRIELE PRODUCTIE - PRODCOM

Leveringen in waarde en in hoeveelheid (1) volgens de CPA en de Prodcop-lijst (2) (3)

Code (2)	Omschrijving	Eenheid	1999			
			1	2	3	4
24302	-- Andere verf en vernis en soortgelijke producten; verf voor kunstschilders en drukinkt waarvan:	x 1000 BEF	1 208 760	1 211 991	1 397 307	1 306 764
		kg	13 063 071	12 916 914	15 195 519	15 491 102
24302213	--- Andere verf en vernis: olieverf en -vernis	x 1000 BEF	32 140	32 729	40 518	36 296
		kg	227 909	231 253	288 658	260 398
24302253	--- Stopverf en mastiek (kit)	x 1000 BEF	180 693	167 139	194 881	188 156
		kg	3 404 669	3 103 298	3 629 628	4 003 629
24302260	--- Niet-vuurvaste prep. voor het bestrijken of bepleisteren van metselwerk	x 1000 BEF	64 498	55 344	79 268	84 250
		kg	2 410 353	2 108 128	3 182 916	3 134 616
24302273	--- Organische oplosmiddelen en verduunners op basis van butylacetaat n.e.g.	x 1000 BEF	933	1 270	1 557	1 921
		kg	14 928	15 773	23 067	24 244
24302279	--- Andere organische oplosmiddelen en verduunners, n.e.g.	x 1000 BEF	86 518	84 928	87 639	46 299
		kg	966 764	886 699	918 448	971 157
243024	--- Drukinkt	x 1000 BEF	549 416	554 420	657 348	591 841
		kg	3 541 854	3 521 321	4 158 746	3 871 826
24302450	---- Zwarte drukinkt	x 1000 BEF	41 292	45 528	51 810	50 247
		kg	668 139	774 550	842 069	824 937
24302470	---- Andere drukinkt	x 1000 BEF	508 124	508 892	605 538	541 594
		kg	2 873 715	2 746 771	3 316 677	3 046 889
244	- FARMACEUTISCHE PRODUCTEN, CHEMISCHE EN BOTANISCHE PRODUCTEN VOOR MEDICINAAL GEBRUIK	x 1000 BEF	7 806 048	8 697 442	9 212 445	7 691 075
		-				
2441	-- Farmaceutische grondstoffen	x 1000 BEF	553 519	534 214	665 464	533 716
	waarvan:	-				
24413	--- Lactonen n.e.g., heterocyclische verbindingen met uitsluitend een of meer stikstofatomen als hetero-atoom,..	x 1000 BEF	206 360	221 601	305 852	265 953
		kg	2 353 406	3 159 655	2 142 499	2 851 214
2442	-- Farmaceutische producten	x 1000 BEF	7 252 529	8 163 228	8 546 981	7 157 359
	waarvan:	-				
244211	--- Geneesmiddelen bevattende penicillinen of andere antibiotica	x 1000 BEF	310 541	333 581	410 755	269 163
		-				
24421270	--- Geneesmiddelen zonder antibiotica met hormonen uit de bijnierschors, o.v.k.	x 1000 BEF	131 618	164 959	185 703	146 762
		-				
244213	--- Geneesmiddelen bevattende alkaloiden of derivaten daarvan, doch geen hormonen of antibiotica waarvan:	x 1000 BEF	3 699 627	4 460 554	4 930 954	4 092 973
		-				
24421320	---- Andere gen. voor therapeutisch of profylactisch gebruik (GS 3000), n.o.v.k.	x 1000 BEF	96 248	144 750	135 853	124 989
		-				
24421360	---- Andere geneesmiddelen met vitaminen of andere producten van GS 2936, o.v.k.	x 1000 BEF	26 344	26 413	31 468	25 958
		-				
24421380	---- Andere geneesmiddelen met al dan niet vermengde producten, o.v.k., n.e.g.	x 1000 BEF	3 531 340	4 249 920	4 716 962	3 906 304
		-				
245	- GLYCEROL; ZEEP, WASMIDDELEN, POETS- EN REINIGINGSMIDDELEN, PARFUMS EN KOSMETISCHE ARTIKELEN	x 1000 BEF	3 802 301	3 856 789	4 341 558	4 586 404
		-				
2451	-- Glycerol, zeep en wasmiddelen, poets- en reinigingsmiddelen	x 1000 BEF	2 590 280	2 609 037	2 965 817	2 726 470
	waarvan:	-				

(1) Leveringen m.i.v. aan het buitenland geleverd maakloonwerk.

(2) Statistische classering van producten gekoppeld aan activiteiten - CPA (2-6 cijfers); Prodcop-lijst (8 cijfers).

(3) Voorlopige cijfers.

MAANDSTATISTIEK VAN DE INDUSTRIELE PRODUCTIE - PRODCOM

Leveringen in waarde en in hoeveelheid (1) volgens de CPA en de Prodc-com-lijst (2) (3)

5	6
1 235 659	1 461 228
13 999 519	16 843 494
33 834	39 368
229 083	285 882
175 395	202 038
3 473 885	3 829 878
81 120	102 140
2 707 108	4 023 960
1 826	1 604
19 137	21 199
60 554	83 763
827 770	1 136 173
563 211	655 400
3 864 779	4 361 034
51 629	49 480
898 849	824 013
511 582	605 920
2 965 930	3 537 021
7 241 559	9 349 126
570 160	752 582
256 303	388 576
2 544 946	2 733 837
6 671 399	8 596 544
300 063	349 422
125 777	177 437
3 923 374	5 541 757
108 607	134 207
9 960	24 060
3 775 280	5 345 022
6 072 183	5 328 431
2 807 154	3 164 157

(1) Leveringen m.i.v. aan het buitenland geleverd maakloonwerk.

(2) Statistische classering van producten gekoppeld aan activiteiten - CPA (2-6 cijfers); Prodc-com-lijst (8 cijfers).

(3) Voorlopige cijfers.

MAANDSTATISTIEK VAN DE INDUSTRIELE PRODUCTIE - PRODCOM

Leveringen in waarde en in hoeveelheid (1) volgens de CPA en de Prodcoum-lijst (2) (3)

Code (2)	Omschrijving	Eenheid	1999			
			1	2	3	4
24512090	--- Organische tensioactieve produkten (excl. zeep), n.e.g.	x 1000 BEF kg	149 034 518 737	181 833 543 178	174 070 524 989	132 393 514 998
24513	--- Zeep, was- en reinigingsmiddelen	x 1000 BEF kg	1 777 756 41 223 828	1 782 839 42 472 073	2 068 984 48 731 951	1 908 444 44 282 109
245131	---- Zeep en als zeep te gebruiken organische tensio-actieve produkten en bereidingen waarvan:	x 1000 BEF kg	44 674 1 447 836	50 641 1 671 444	48 282 1 568 416	51 969 1 640 734
24513120	----- Zeep en org. tensioact. prod. in de vorm van staven, enz., voor toiletgebruik	x 1000 BEF kg	9 031 100 955	4 678 38 429	5 536 45 896	3 558 30 820
24513179	----- Zeep in andere vormen	x 1000 BEF kg	30 020 1 158 398	25 434 1 025 624	29 352 1 106 719	31 281 1 103 320
245132	---- Was- en reinigingsmiddelen	x 1000 BEF kg	1 733 082 39 775 992	1 732 198 40 800 629	2 020 702 47 163 535	1 856 475 42 641 375
24513230	----- Tensioactieve bereidingen, opgemaakt voor de verkoop in het klein	x 1000 BEF kg	281 878 5 909 840	297 685 6 511 736	372 932 7 520 708	236 590 5 122 393
24513250	----- Was- en reinigingsmiddelen, o.v.k.	x 1000 BEF kg	1 171 024 26 827 210	1 180 609 27 473 072	1 349 538 31 666 137	1 324 859 30 058 935
24513260	----- Tensioactieve bereidingen, excl. organische tensioactieve produkten n.o.v.k.	x 1000 BEF kg	80 564 858 524	56 147 624 238	67 243 746 199	78 800 878 484
24513270	----- Was- en reinigingsmiddelen, n.o.v.k.	x 1000 BEF kg	199 616 6 180 418	197 757 6 191 583	230 989 7 230 491	216 226 6 581 563
24514	--- Deodorantia en was	x 1000 BEF -	205 522	180 477	229 189	177 758
	waarvan:					
24514100	---- Prep. voor het parfumeren van of het neutraliseren van geuren in vertrekken	x 1000 BEF -	20 863	19 386	25 493	13 402
245143	---- Schoensmeer, boenwas, poetsmiddelen voor carrosserieën, glas of metaal waarvan:	x 1000 BEF kg	120 276 1 824 750	103 957 1 677 340	134 189 2 172 797	109 002 1 688 630
24514350	----- Boenwas en dergelijke preparaten voor het onderhoud van houtwerk	x 1000 BEF kg	7 024 63 230	5 770 43 133	9 050 72 429	7 738 62 437
24514383	----- Poetsmiddelen voor metalen	x 1000 BEF kg	1 726 11 285	1 230 6 785	3 006 15 103	2 438 12 780
24521	-- Parfums en cosmetische artikelen	x 1000 BEF -	1 212 021	1 247 752	1 375 741	1 859 934
	waarvan:					
24521270	--- Produkten voor het opmaken van de ogen	x 1000 BEF -	58 288	79 156	57 995	98 785
24521300	--- Produkten voor manicure of voor pedicure	x 1000 BEF -	14 194	6 779	7 177	11 251
24521400	--- Poeder, ook indien geperst, voor kosmetisch/toiletgebruik	x 1000 BEF -	13 170	16 963	14 377	18 021
24521500	--- Andere schoonheidsmiddelen	x 1000 BEF -	276 441	330 732	385 859	403 111
245219	--- Scheermiddelen; deodorantia voor lichaamsverzorging; badpreparaten; andere parfumerieën, toiletartikelen neg waarvan:	x 1000 BEF -	164 251	188 173	204 917	207 360

(1) Leveringen m.i.v. aan het buitenland geleverd maakloonwerk.

(2) Statistische classering van producten gekoppeld aan activiteiten - CPA (2-6 cijfers); Prodcoum-lijst (8 cijfers).

(3) Voorlopige cijfers.

MAANDSTATISTIEK VAN DE INDUSTRIELE PRODUCTIE - PRODCOM

Leveringen in waarde en in hoeveelheid (1) volgens de CPA en de Prodcom-lijst (2) (3)

5	6
113 952	106 447
392 020	386 886
2 051 019	2 324 556
47 138 979	53 142 340
50 102	53 638
1 568 599	1 713 392
3 538	6 891
30 286	57 219
26 219	30 091
902 396	1 141 484
2 000 917	2 270 918
45 570 380	51 428 948
313 109	352 333
6 571 337	7 238 670
1 425 343	1 614 578
31 857 406	35 933 522
60 779	64 691
694 199	765 594
201 686	239 316
6 447 438	7 491 162
169 030	202 476
23 220	18 394
95 582	115 653
1 496 404	1 726 197
5 629	8 809
43 762	75 692
1 383	1 931
7 796	11 921
3 265 029	2 164 274
67 075	78 514
8 989	13 454
129 195	15 459
634 848	630 862
215 475	231 821

(1) Leveringen m.i.v. aan het buitenland geleverd maakloonwerk.

(2) Statistische classering van producten gekoppeld aan activiteiten - CPA (2-6 cijfers); Prodcom-lijst (8 cijfers).

(3) Voorlopige cijfers.

MAANDSTATISTIEK VAN DE INDUSTRIELE PRODUCTIE - PRODCOM

Leveringen in waarde en in hoeveelheid (1) volgens de CPA en de Prodcop-lijst (2) (3)

Code (2)	Omschrijving	Eenheid	1999			
			1	2	3	4
24521950	--- Deodorantia voor lichaamsverzorging en antitranspiratiemiddelen	x 1000 BEF -	62 322	63 986	75 042	98 654
24521970	--- Geparfumeerde badzouten en andere badpreparaten	x 1000 BEF -	47 269	62 350	67 489	64 833
246210	- LIJM EN GELATINE	x 1000 BEF kg	877 403 7 959 085	831 649 7 540 723	891 681 8 138 893	965 590 7 776 025
	WAARVAN:					
24621030	-- Gelatine en derivaten daarvan (excl. lijm van caseïne)	x 1000 BEF kg	541 543 1 853 247	512 075 1 824 020	532 228 1 793 699	617 200 2 062 426
24621060	-- Lijm	x 1000 BEF kg	52 974 818 603	56 632 874 032	61 023 915 366	51 170 777 161
246310	- ETHERISCHE OLIËN; MENGSELS VAN REUKSTOFFEN	x 1000 BEF kg	264 617 1 247 428	255 933 1 254 025	289 298 1 608 850	349 436 1 796 023
24641200	- EMULSIES VOOR GEVOELIGE LAGEN, VOOR FOTGRAFISCH GEBRUIK	x 1000 BEF kg	382 129 5 274 355	406 322 5 492 986	426 434 5 517 982	454 726 5 987 300
2466	- ANDERE CHEMISCHE PRODUCTEN N.E.G.	x 1000 BEF kg	3 638 779 98 939 017	3 716 160 95 325 621	4 243 671 109 721 392	4 265 762 102 805 847
	WAARVAN:					
24663	-- Smeermiddelen; additieven; antivriespreparaten	x 1000 BEF kg	1 564 104 65 094 440	1 484 452 62 378 037	1 759 647 73 187 689	1 630 561 69 847 248
246631	--- Smeermiddelen	x 1000 BEF kg	1 362 619 44 965 455	1 278 854 42 351 498	1 530 551 50 861 931	1 421 133 48 597 371
	waarvan:					
24663157	---- Andere smeermiddelen < 70 gew. % (aard) olie, of => 70 gew. % (aard)olie indien karakter niet door olie bepaald wordt	x 1000 BEF kg	956 919 32 174 414	894 801 30 481 651	1 022 163 35 451 835	957 274 34 089 607
24663179	---- Andere smeermiddelen, n.e.g.	x 1000 BEF kg	392 814 12 660 195	370 365 11 705 393	491 745 15 197 483	451 853 14 385 925
246632	--- Antiklopmiddelen; dopes voor minerale olie en dergelijke producten	x 1000 BEF kg	169 284 18 703 281	175 816 18 831 626	200 890 21 112 517	188 795 20 335 009
246633	--- Remvloeistoffen; antivriespreparaten en vloeibare ontdooiingspreparaten	x 1000 BEF kg	32 201 1 425 704	29 782 1 194 913	28 206 1 213 241	20 633 914 868
24663330	---- Remvloeistoffen en dergelijke vloeistoffen met =< 70 gew.% aardolie	x 1000 BEF kg	5 448 329 588	3 993 203 279	5 184 276 571	5 693 292 711
24663350	---- Antivriespreparaten en vloeibare ontdooiingspreparaten	x 1000 BEF kg	26 753 1 096 116	25 789 991 634	23 022 936 670	14 940 622 157
246642	-- Modeleerpasta's; tandtechnische waspreparaten en andere preparaten voor tandtechnisch gebruik, ...	x 1000 BEF kg	61 328 217 430	110 136 252 976	71 279 246 236	94 968 378 037
246645	-- Appreteermiddelen, middelen voor het versnellen van het verfproces of van het fixeren van kleurstoffen e.d. waarvan:	x 1000 BEF kg	312 777 3 321 305	309 985 3 056 342	325 043 3 499 689	317 753 3 558 989
24664570	--- Appreteermiddelen e.d. voor de textiel- of derg. industrieën	x 1000 BEF kg	129 807 2 336 215	117 676 2 107 362	139 753 2 469 608	135 288 2 515 361
246646	-- Beitspreparaten; vloeimiddelen; bereide rubbervulcanisatieversnellers; weekmakers en dergelijke waarvan:	x 1000 BEF kg	704 645 5 890 023	807 754 6 545 139	862 058 7 281 772	825 024 6 969 425
24664620	--- Preparaten voor het beitsen van metalen	x 1000 BEF kg	29 890 247 648	16 895 116 928	24 546 199 641	14 914 126 177

(1) Leveringen m.i.v. aan het buitenland geleverd maakloonwerk.

(2) Statistische classering van producten gekoppeld aan activiteiten - CPA (2-6 cijfers); Prodcop-lijst (8 cijfers).

(3) Voorlopige cijfers.

MAANDSTATISTIEK VAN DE INDUSTRIELE PRODUCTIE - PRODCOM

Leveringen in waarde en in hoeveelheid (1) volgens de CPA en de Prodcom-lijst (2) (3)

5	6
69 473	91 893
66 413	71 849
885 748 7 507 009	915 231 7 991 529
581 746 2 081 702	542 281 1 685 045
47 042 744 936	63 359 770 002
347 213 1 881 904	359 357 1 981 521
407 249 5 651 486	474 157 6 589 119
3 860 684 94 999 529	4 278 950 112 386 594
1 509 298 61 437 607	1 903 088 75 595 284
1 299 371 42 710 078	1 635 686 55 212 241
867 774 29 913 014	1 149 342 40 274 800
417 774 12 620 439	473 941 14 781 104
184 871 17 719 161	223 212 18 555 369
25 056 1 008 368	44 190 1 827 674
5 202 298 815	7 149 400 003
19 854 709 553	37 041 1 427 671
109 163 404 270	78 683 347 345
288 950 3 299 595	343 768 4 075 012
112 276 2 187 548	170 115 2 980 283
810 321 6 836 899	748 311 5 513 107
17 231 129 156	19 359 162 897

(1) Leveringen m.i.v. aan het buitenland geleverd maakloonwerk.

(2) Statistische classering van producten gekoppeld aan activiteiten - CPA (2-6 cijfers); Prodcom-lijst (8 cijfers).

(3) Voorlopige cijfers.

MAANDSTATISTIEK VAN DE INDUSTRIELE PRODUCTIE - PRODCOM

Leveringen in waarde en in hoeveelheid (1) volgens de CPA en de Prodcorm-lijst (2) (3)

Code (2)	Omschrijving	Eenheid	1999			
			1	2	3	4
24664650	--- Bereide antioxydanten en stabilisatiemiddelen voor rubber of voor kunststof	x 1000 BEF kg	368 922 3 172 209	421 442 3 290 930	453 650 3 654 140	456 239 3 888 553
246647	--- Bereide bindmiddelen voor gietvormen of voor gietkernen; chemische producten en residuen van de chemische of van	x 1000 BEF kg	45 692 2 707 637	42 594 2 505 151	62 455 3 291 997	58 526 3 157 489
246648	--- Diverse andere chemische producten n.e.g. waarvan:	x 1000 BEF kg	663 163 16 810 461	697 101 15 946 308	806 756 15 913 176	1 000 839 13 793 602
24664867	--- Vlamwerende, waterwerende en andere preparaten voor de bescherming van bouwwerken	x 1000 BEF kg	23 426 399 592	30 354 473 549	37 853 613 459	36 488 481 714
2470	- SYNTHETISCHE OF KUNSTMATIGE VEZELS	x 1000 BEF kg	1 499 252 22 511 494	1 473 831 23 306 633	1 799 879 27 659 387	1 440 153 22 866 927
	WAARVAN:					
24701	--- Synthetische vezels waarvan:	x 1000 BEF kg	1 114 755 19 519 786	1 124 873 20 375 265	1 330 331 23 966 722	1 034 959 19 464 689
24701195	--- Kabels van synt. fil. en synt. stapelvezels van polypropyleen, gekaard noch gekamd	x 1000 BEF kg	129 298 3 592 895	124 491 3 819 991	137 040 4 186 065	141 154 4 192 024
247013	--- Getextureerde garens en andere garens, eendraads waarvan:	x 1000 BEF kg	740 813 11 034 523	748 855 11 320 145	859 737 13 088 742	670 323 10 009 490
24701323	---- Getextureerde garens van polypropyleen	x 1000 BEF kg	474 895 6 928 013	485 703 7 394 944	568 954 8 892 972	429 007 6 354 680
25	PRODUKTEN VAN RUBBER OF KUNSTSTOF	x 1000 BEF -	13 900 563 -	14 018 151 -	15 895 214 -	14 949 694 -
251	- PRODUKTEN VAN RUBBER	x 1000 BEF -	1 842 374 -	1 841 093 -	2 047 043 -	1 801 378 -
	WAARVAN:					
251210	--- Van een nieuw loopvlak voorziene luchtbanden, van rubber	x 1000 BEF p/st	70 819 9 347	83 729 11 459	88 566 14 309	81 364 13 974
251320	--- Niet-ge vulcaniseerde rubber en artikelen daarvan; ge vulcaniseerde rubber (niet gehard) waarvan:	x 1000 BEF kg	736 940 15 052 091	778 917 15 500 412	844 157 16 346 395	703 414 13 361 278
25132013	--- Rubber met carbonblack en derg. zwartsel of siliciumdioxide, niet gevulc.	x 1000 BEF kg	135 338 1 587 268	165 027 1 682 700	191 428 1 832 595	163 217 1 602 545
25132019	--- RubbERMengsels, niet-ge vulcaniseerd, andere dan die bedoeld bij onderverdeling 400510 en 400520	x 1000 BEF kg	272 312 10 611 465	276 476 10 915 844	301 088 11 513 741	253 110 9 232 643
25132087	--- Staven en profielen van niet-geharde ge vulcaniseerd rubber zonder celstructuur	x 1000 BEF kg	178 660 1 933 417	180 451 1 958 282	189 663 1 940 857	166 589 1 794 976
251340	--- Drijfriemen, drijfsnaren en transportbanden, van ge vulcaniseerde rubber	x 1000 BEF kg	316 933 509 323	291 917 556 964	288 280 594 408	263 423 561 574
25137	--- Artikelen van ge vulcaniseerde rubber n.e.g., geharde rubber, werken van geharde rubber waarvan:	x 1000 BEF kg	292 337 1 091 354	291 236 1 103 771	331 544 1 305 470	321 894 1 250 942
25137323	--- Pakking- en sluitingen, van ge vulcaniseerde rubber	x 1000 BEF kg	76 427 315 622	73 395 303 332	85 115 355 199	62 405 291 197
25137360	--- Andere artikelen van niet-geharde ge vulcaniseerde rubber	x 1000 BEF kg	21 520 181 250	21 947 215 575	27 798 296 818	26 861 224 890
252	- PRODUKTEN VAN KUNSTSTOF	x 1000 BEF -	12 058 189 -	12 177 058 -	13 848 171 -	13 148 316 -

(1) Leveringen m.i.v. aan het buitenland geleverd maakloonwerk.

(2) Statistische classering van producten gekoppeld aan activiteiten - CPA (2-6 cijfers); Prodcorm-lijst (8 cijfers).

(3) Voorlopige cijfers.

MAANDSTATISTIEK VAN DE INDUSTRIELE PRODUCTIE - PRODCOM

Leveringen in waarde en in hoeveelheid (1) volgens de CPA en de Prodcom-lijst (2) (3)

5	6
450 115	392 721
3 951 835	3 293 611
63 595	84 744
3 278 603	4 320 197
697 191	739 584
14 014 658	16 524 960
36 219	37 541
608 072	595 309
1 529 451	1 498 408
22 974 263	22 487 889
1 129 149	1 045 120
19 765 208	18 866 175
115 513	136 283
3 298 528	3 788 429
819 875	701 404
11 667 302	10 214 480
619 820	482 366
8 761 672	7 323 329
14 428 046	16 867 868
1 836 711	2 004 016
88 060	114 690
11 065	13 024
726 762	766 627
13 641 791	15 663 742
158 321	176 900
1 741 265	1 796 474
244 827	258 701
8 878 515	10 847 051
193 211	192 082
2 237 970	2 158 137
348 463	267 913
439 948	457 343
260 729	346 407
1 106 648	1 410 531
69 311	84 190
296 803	333 139
22 292	26 248
214 344	255 847
12 591 335	14 863 852

(1) Leveringen m.i.v. aan het buitenland geleverd maakloonwerk.

(2) Statistische classering van producten gekoppeld aan activiteiten - CPA (2-6 cijfers); Prodcom-lijst (8 cijfers).

(3) Voorlopige cijfers.

MAANDSTATISTIEK VAN DE INDUSTRIELE PRODUCTIE - PRODCOM

Leveringen in waarde en in hoeveelheid (1) volgens de CPA en de Prodcom-lijst (2) (3)

Code (2)	Omschrijving	Eenheid	1999			
			1	2	3	4
2521	-- Platen, vellen, buizen en profielen, van kunststof	x 1000 BEF kg	5 528 676 55 455 745	5 540 092 58 031 081	6 181 135 65 399 603	5 854 196 63 374 741
252110	--- Monofilament dikker dan 1 mm, alsmede staven en profielen, van kunststof waarvan:	x 1000 BEF kg	302 040 2 499 032	327 874 2 983 420	374 567 3 486 090	349 731 3 539 285
25211070	---- Monofilament > 1 mm, staven en profielen, van polymeren van vinylchloride	x 1000 BEF kg	140 671 1 464 951	166 620 1 886 049	189 247 2 294 287	171 634 2 244 986
25212	--- Buizen, slangen en hulpstukken daarvoor, van kunststof	x 1000 BEF kg	687 684 5 459 472	636 724 4 882 384	818 156 6 821 951	727 525 6 084 514
252121	---- Kunst darmen van geharde proteïne of van cellulosekunststof; stijve buizen en slangen van kunststof waarvan:	x 1000 BEF kg	409 078 4 207 333	412 882 3 941 712	526 634 5 311 046	480 273 5 073 736
25212157	----- Stijve buizen en slangen, van polymeren van vinylchloride	x 1000 BEF kg	115 760 2 106 781	107 620 2 104 195	146 733 2 718 520	149 474 2 808 538
252122	---- Andere buizen, slangen en hulpstukken van kunststof waarvan:	x 1000 BEF kg	278 606 1 252 139	223 842 940 672	291 522 1 510 905	247 252 1 010 778
25212235	----- Niet-versterkte buizen en slangen, zonder hulpstukken, n.e.g.	x 1000 BEF kg	100 110 769 561	80 274 536 686	115 013 1 035 824	82 277 561 670
252130	--- Platen, vellen, foliën, stroken en strippen, van kunststof, niet gecombineerd met andere stoffen waarvan:	x 1000 BEF kg	2 924 792 36 238 387	3 056 855 39 572 497	3 163 411 42 183 083	3 133 304 42 117 371
25213010	---- Andere platen ..., van polymeren van ethyleen, niet versterkt, dik <= 0,1 mm	x 1000 BEF kg	842 955 15 620 325	868 797 15 932 530	966 772 18 458 445	1 003 932 18 019 861
25213017	---- Andere platen ..., van polymeren van ethyleen, niet versterkt, dik > 0,1 mm	x 1000 BEF kg	162 269 2 415 239	161 711 2 301 346	198 868 3 015 120	219 716 3 888 873
25213021	---- Andere platen ..., van biaxiaal gerichte polymeren van propyleen, dik <= 0,10 mm	x 1000 BEF kg	959 505 8 861 231	1 052 069 11 861 332	972 407 10 453 634	955 974 10 352 611
25213029	---- Andere stroken, dik > 0,10 mm	x 1000 BEF kg	62 467 773 946	66 205 723 163	79 052 879 260	69 760 953 920
25213030	---- Andere platen ..., van polymeren van styreen, niet versterkt, enz.	x 1000 BEF kg	87 369 1 203 256	94 328 1 322 017	98 095 1 424 351	82 439 1 116 974
25213049	---- Andere platen ..., van polymeren van vinylchl., flex., weekmakers, dik > 1 mm	x 1000 BEF kg	36 981 513 854	52 941 864 323	52 162 692 217	34 651 548 295
25213053	---- Platen ..., van polymethylmethacrylaat, niet versterkt, enz.	x 1000 BEF kg	56 237 589 611	47 463 498 687	62 913 585 818	56 742 621 310
2521300A	---- = 30.59+62 Ander platen ..., n.e.g.	x 1000 BEF kg	73 562 487 179	74 970 563 717	102 613 688 427	81 809 584 577
25213090	---- Platen ..., van andere kunststof, niet versterkt, andere	x 1000 BEF kg	29 206 159 534	23 069 68 023	34 444 102 156	25 606 88 803
25214	--- Andere platen, vellen, foliën, stroken en strippen, van kunststof	x 1000 BEF kg	1 614 160 11 258 854	1 518 639 10 592 780	1 825 001 12 908 479	1 643 636 11 633 571
252141	---- Andere platen, vellen, foliën, stroken en strippen, van kunststof, met celstructuur waarvan:	x 1000 BEF kg	1 117 649 8 255 478	1 068 465 7 855 342	1 241 029 9 272 181	1 112 516 8 437 583
25214120	----- Platen ... met celstructuur, van polymeren van styreen	x 1000 BEF kg	245 896 2 150 997	226 730 1 928 898	278 653 2 421 192	272 443 2 325 184

(1) Leveringen m.i.v. aan het buitenland geleverd maakloonwerk.

(2) Statistische classering van producten gekoppeld aan activiteiten - CPA (2-6 cijfers); Prodcom-lijst (8 cijfers).

(3) Voorlopige cijfers.

MAANDSTATISTIEK VAN DE INDUSTRIELE PRODUCTIE - PRODCOM

Leveringen in waarde en in hoeveelheid (1) volgens de CPA en de Prodcou-list (2) (3)

5	6
5 769 764	6 581 401
62 570 916	65 901 502
327 104	457 807
3 253 855	3 845 416
167 491	247 743
2 152 932	2 360 199
659 591	920 453
5 558 989	8 339 358
416 284	623 792
4 387 408	6 878 113
121 120	168 838
2 379 400	3 367 624
243 307	296 661
1 171 581	1 461 245
88 035	114 184
719 518	866 348
3 151 628	3 293 993
41 920 075	40 388 592
899 150	950 243
16 859 992	17 678 437
183 305	205 628
2 940 418	3 084 339
1 155 540	945 348
11 938 649	7 881 331
60 177	81 632
829 609	1 110 564
86 651	124 856
1 231 872	1 670 903
44 020	50 719
600 859	801 466
40 679	58 565
407 542	652 279
86 722	112 760
565 981	752 167
26 740	35 607
110 315	137 925
1 631 441	1 909 148
11 837 997	13 328 136
1 057 401	1 357 440
8 165 348	9 748 881
258 001	313 789
2 386 862	2 539 511

(1) Leveringen m.i.v. aan het buitenland geleverd maakloonwerk.

(2) Statistische classering van producten gekoppeld aan activiteiten - CPA (2-6 cijfers); Prodcou-list (8 cijfers).

(3) Voorlopige cijfers.

MAANDSTATISTIEK VAN DE INDUSTRIELE PRODUCTIE - PRODCOM

Leveringen in waarde en in hoeveelheid (1) volgens de CPA en de Prodcoum-lijst (2) (3)

Code (2)	Omschrijving	Eenheid	1999			
			1	2	3	4
25214150	----- Platen ... met celstructuur, van polymeren van urethanen	x 1000 BEF kg	715 483 5 317 687	704 246 5 226 048	803 583 6 025 779	691 503 5 374 818
252142	---- Andere platen, vellen, foliën, stroken en strippen, van kunststof, zonder celstructuur waarvan:	x 1000 BEF kg	496 511 3 003 376	450 174 2 737 438	583 972 3 636 298	531 120 3 195 988
25214280	----- Andere platen ... van kunststof zonder celstructuur, niet van polymerisatieproducten	x 1000 BEF kg	199 795 1 187 786	188 238 1 097 014	282 672 1 761 807	243 874 1 530 583
25221	-- Verpakkingsmateriaal van kunststof	x 1000 BEF -	1 738 938	1 800 890	2 099 509	1 933 196
25221100	--- Zakken van polymeren van ethyleen	x 1000 BEF kg	391 873 5 930 965	406 814 6 093 873	440 993 6 602 162	410 730 6 244 674
25221200	--- Zakken van andere kunststof (excl. ethyleen)	x 1000 BEF kg	22 249 105 315	24 332 109 976	29 903 144 266	22 874 103 237
25221300	--- Dozen, bakken, kisten en dergelijke artikelen, van kunststof	x 1000 BEF kg	386 160 4 608 103	453 151 5 157 628	549 297 6 414 332	470 430 5 376 286
252214	--- Flessen, flacons en dergelijke artikelen van kunststof	x 1000 BEF p/st	602 245 206 340 992	588 930 220 847 938	703 194 264 830 015	675 985 272 035 588
25221450	---- Flessen, flacons en dergelijke artikelen, van kunststof, <= 2 l	x 1000 BEF p/st	393 564 164 478 972	376 438 177 147 993	480 136 220 192 518	467 488 228 937 707
25221470	---- Flessen, flacons en dergelijke artikelen, van kunststof, > 2 l	x 1000 BEF p/st	208 681 41 862 020	212 492 43 699 945	223 058 44 637 497	208 497 43 097 881
252215	--- Ander verpakkingsmateriaal van kunststof waarvan:	x 1000 BEF -	336 411	327 663	376 122	353 177
25221527	---- Stoppen, deksels en andere sluitingen, van kunststof	x 1000 BEF kg	54 700 324 146	57 662 280 672	61 483 374 234	52 663 403 196
25221540	---- Andere artikelen voor vervoer of verpakking, van kunststof	x 1000 BEF p/st	252 852 320 156 090	232 784 214 749 266	276 829 249 477 110	267 996 230 883 051
2523	-- Kunststofartikelen voor de bouw	x 1000 BEF -	1 308 052	1 252 615	1 608 280	1 517 215
	waarvan:					
25231300	--- Reservoirs ... e.d. bergingsmiddelen, inhoud > 300 l, van kunststof	x 1000 BEF kg	34 706 136 624	25 744 108 631	33 791 148 950	32 997 138 026
252314	--- Deuren en ramen, alsmede kozijnen daarvoor en drempels voor deuren; blinden, jaloezieën en dergelijke	x 1000 BEF kg	882 573 5 560 108	776 536 4 841 163	1 016 234 6 491 057	997 218 5 983 171
25231450	---- Deuren en ramen, kozijnen en drempels, van kunststof	x 1000 BEF kg	789 661 4 971 204	685 817 4 297 154	891 046 5 746 311	865 996 5 219 333
25231470	---- Blinden, jaloezieën ... en dergelijke artikelen alsmede delen, van kunststof	x 1000 BEF kg	92 912 588 904	90 719 544 009	125 188 744 746	131 222 763 838
252315	--- Andere kunststofartikelen voor de bouw n.e.g.	x 1000 BEF kg	120 152 1 345 086	101 450 1 048 410	148 894 1 645 974	152 155 1 724 517
25231550	---- Garnituren en beslag, om blijvend te worden bevestigd, van kunststof	x 1000 BEF kg	76 824 1 140 875	58 946 862 987	99 378 1 415 916	103 987 1 525 833
25231590	---- Andere artikelen van kunststof voor de bouw	x 1000 BEF kg	43 328 204 211	42 504 185 423	49 516 230 058	48 168 198 684

(1) Leveringen m.i.v. aan het buitenland geleverd maakloonwerk.

(2) Statistische classering van producten gekoppeld aan activiteiten - CPA (2-6 cijfers); Prodcoum-lijst (8 cijfers).

(3) Voorlopige cijfers.

MAANDSTATISTIEK VAN DE INDUSTRIELE PRODUCTIE - PRODCOM

Leveringen in waarde en in hoeveelheid (1) volgens de CPA en de Prodcom-lijst (2) (3)

5	6
671 332	884 997
5 115 272	6 431 437
574 040	551 708
3 672 649	3 579 255
283 697	261 828
1 856 826	1 761 357
1 892 444	2 270 830
390 107	442 842
6 257 806	6 898 441
16 099	20 212
82 716	103 157
495 944	518 595
5 835 252	6 110 163
664 245	862 247
275 383 029	344 618 847
484 544	622 180
232 594 227	299 835 078
179 701	240 067
42 788 802	44 783 769
326 049	426 934
45 653	60 211
298 000	357 973
227 235	301 782
183 881 246	231 668 351
1 447 675	1 922 767
29 210	43 131
120 828	184 238
954 918	1 312 794
5 859 499	7 919 999
814 614	1 141 499
5 075 047	6 966 713
140 304	171 295
784 452	953 286
133 432	170 231
1 269 798	1 727 575
78 590	111 630
1 035 014	1 465 834
54 842	58 601
234 784	261 741

(1) Leveringen m.i.v. aan het buitenland geleverd maakloonwerk.

(2) Statistische classering van producten gekoppeld aan activiteiten - CPA (2-6 cijfers); Prodcom-lijst (8 cijfers).

(3) Voorlopige cijfers.

MAANDSTATISTIEK VAN DE INDUSTRIELE PRODUCTIE - PRODCOM

Leveringen in waarde en in hoeveelheid (1) volgens de CPA en de Prodcop-lijst (2) (3)

Code (2)	Omschrijving	Eenheid	1999			
			1	2	3	4
2524	-- Overige produkten van kunststof	x 1000 BEF	3 482 523	3 583 461	3 959 247	3 843 709
	waarvan:	-				
252421	--- Platen, vellen, foliën, strippen en andere platte produkten van kunststof, zelfklevend, op rollen, met een breedte	x 1000 BEF kg	118 528 534 022	114 199 471 929	138 291 953 032	117 608 807 819
252422	--- Andere zelfklevende band, platen, strippen, vellen, foliën, op rollen, en andere platte produkten van kunststof	x 1000 BEF kg	297 156 1 245 114	289 286 1 210 763	352 318 1 386 088	309 786 1 226 920
252423	--- Vaatwerk, andere huishoudelijke artikelen en toiletartikelen, van kunststof waarvan:	x 1000 BEF kg	488 036 2 456 841	501 856 2 609 338	505 552 2 613 142	623 682 2 976 295
25242320	---- Keuken- en tafelgerei van kunststof	x 1000 BEF kg	376 611 1 604 113	379 375 1 593 176	401 216 1 852 743	509 368 2 064 602
25242400	---- Delen van kunststof voor verlichtingstoestellen	x 1000 BEF -	38 499 -	39 286 -	40 826 -	37 123 -
252428	--- Beslag voor meubelen, carrosserieën en dergelijke, versieringsvoorwerpen e.d. van kunststof waarvan:	x 1000 BEF -	1 141 130 -	1 287 331 -	1 280 688 -	1 211 259 -
25242870	---- Andere artikelen van kunststof en artikelen van ander materiaal	x 1000 BEF -	968 568 -	1 133 527 -	1 101 351 -	1 006 877 -
252490	--- Vervaardiging van kunststofartikelen	x 1000 BEF kg	782 312 2 318 225	697 231 2 257 864	904 107 2 716 099	838 196 2 572 638
	waarvan:					
25249010	---- Delen van kunststof voor machines, kernreactoren, stoomketels, mechanieke werktuigen	x 1000 BEF kg	190 392 968 731	185 951 894 949	226 039 1 036 211	209 976 889 823
25249030	---- Delen van kunststof voor zend- of ontvangapparaten, radio- en televisietoestellen	x 1000 BEF kg	112 836 262 029	140 819 386 056	195 115 533 540	218 205 569 329
25249060	---- Delen van kunststof voor voertuigen voor vervoer over land	x 1000 BEF kg	309 621 798 786	243 335 737 504	344 318 909 764	263 077 871 910
26	OVERIGE NIET-METAALHOUDENDE MINERALE PRODUKTEN	x 1000 BEF	12 994 918	12 487 368	16 971 928	16 812 495
	WAARVAN:	-				
261	- GLAS EN PRODUKTEN VAN GLAS	x 1000 BEF	4 406 053	4 650 183	5 378 579	4 976 962
	-- Vuurgelijst glas ("float glass")	x 1000 BEF	1 019 687	1 058 154	1 236 731	1 107 818
	waarvan:	-	7 249 438	7 845 996	9 357 599	8 732 565
26111280	--- Ander vuurgelijst, geslepen of gepolijst glas, n.e.g.	x 1000 BEF m2	332 436 2 993 621	384 775 3 431 362	485 261 4 557 526	474 643 4 478 220
26121	-- Gevormd en bewerkt vlakglas	x 1000 BEF	1 900 219	2 027 437	2 326 443	2 122 582
	--- Glas, in platen, gebogen, met schuin geslepen randen, gegraveerd, van gaten voorzien, geëmailleerd, enz.	x 1000 BEF kg	111 780 2 643 996	156 965 3 774 249	151 646 3 253 272	158 609 3 589 059
261212	--- Veiligheidsglas	x 1000 BEF	1 109 007	1 165 172	1 338 538	1 197 091
	waarvan:	-				
26121230	---- Veiligheidsglas bestaande uit geharde glasplaten, n.e.g.	x 1000 BEF m2	85 870 78 201	99 538 98 984	114 004 100 353	80 168 70 778
26121255	---- Veiligheidsglas bestaande uit opeengekitte glasplaten, voor automobielen	x 1000 BEF kg	325 724 2 968 117	357 665 3 103 012	410 875 3 520 075	358 866 3 060 339

(1) Leveringen m.i.v. aan het buitenland geleverd maakloonwerk.

(2) Statistische classering van producten gekoppeld aan activiteiten - CPA (2-6 cijfers); Prodcop-lijst (8 cijfers).

(3) Voorlopige cijfers.

MAANDSTATISTIEK VAN DE INDUSTRIELE PRODUCTIE - PRODCOM

Leveringen in waarde en in hoeveelheid (1) volgens de CPA en de Prodcom-lijst (2) (3)

5	6
3 481 452	4 088 854
98 109	139 351
806 017	569 926
299 867	387 447
1 219 634	1 107 710
488 502	559 674
2 558 349	3 082 929
405 939	447 386
1 904 545	2 232 364
30 361	34 217
1 198 530	1 217 830
1 024 231	1 035 629
751 497	989 265
2 451 903	3 243 038
177 697	219 092
842 679	1 054 480
191 655	366 102
465 269	910 412
258 332	271 281
920 730	1 044 511
16 221 198	20 102 417
4 695 558	5 796 757
1 085 740	1 336 635
8 140 080	10 048 301
383 064	499 019
3 619 998	4 636 794
2 018 556	2 503 075
131 695	158 209
2 896 688	2 858 274
1 121 881	1 401 612
73 536	96 876
63 184	78 715
352 490	420 487
2 994 704	3 623 666

(1) Leveringen m.i.v. aan het buitenland geleverd maakloonwerk.

(2) Statistische classering van producten gekoppeld aan activiteiten - CPA (2-6 cijfers); Prodcom-lijst (8 cijfers).

(3) Voorlopige cijfers.

MAANDSTATISTIEK VAN DE INDUSTRIELE PRODUCTIE - PRODCOM

Leveringen in waarde en in hoeveelheid (1) volgens de CPA en de Prodcop-lijst (2) (3)

Code (2)	Omschrijving	Eenheid	1999			
			1	2	3	4
26121270	--- Veiligheidsglas bestaande uit opeengekitte glasplaten, n.e.g.	x 1000 BEF m2	295 225 452 559	284 291 400 556	319 924 488 499	298 368 443 522
261213	--- Spiegels van glas; meerwandig glas voor isoleringsdoeleinden	x 1000 BEF -	679 432	705 300	836 259	766 882
26121330	--- Meerwandig glas voor isoleringsdoeleinden	x 1000 BEF m2	460 205 345 656	472 803 346 054	559 824 409 428	576 531 438 667
26121390	--- Andere spiegels van glas, ook indien omlijst	x 1000 BEF kg	219 227 11 023 300	232 497 10 166 565	276 435 11 619 786	190 351 8 540 543
26131	-- Holgas	x 1000 BEF p/st	366 572 43 577 763	329 162 35 492 184	382 777 43 272 145	382 932 40 871 749
26141	-- Glasvezels	x 1000 BEF kg	657 252 11 278 435	692 123 11 713 720	837 337 13 798 468	808 469 13 978 536
261411	--- Lonten, rovings en garens, ook indien gesneden, van glasvezels	x 1000 BEF kg	225 479 3 602 022	265 998 4 541 464	394 855 6 552 841	362 361 6 309 596
261412	--- Vliezen, netten, matten, matrassen, platen en dergelijke niet-geweven produkten van glasvezels	x 1000 BEF kg	431 773 7 676 413	426 125 7 172 256	442 482 7 245 627	446 108 7 668 940
2615	-- Overig bewerkt glas, inclusief technisch glaswerk	x 1000 BEF -	462 323	543 307	595 291	555 161
26151	--- Overig half-afgewerkt glas	x 1000 BEF kg	271 337 7 107 406	355 126 9 029 839	356 766 8 942 177	341 521 8 725 924
26152	--- Technisch en ander glaswerk	x 1000 BEF -	190 986	188 181	238 525	213 640
26251	- ARTIKELEN VAN KERAMISCHE STOFFEN N.E.G.	x 1000 BEF kg	15 221 73 893	12 456 26 718	12 509 77 993	11 588 29 404
26261	- VUURVASTE KERAMISCHE PRODUCTEN	x 1000 BEF kg	154 606 4 893 129	190 068 4 998 718	233 739 6 155 436	295 049 9 038 980
	WAARVAN:					
262612	-- Vuurvaste stenen en tegels en dergelijke vuurvaste keramische vormstukken, voor	x 1000 BEF kg	42 942 2 003 083	45 165 1 851 111	83 481 2 691 070	131 254 5 520 027
26261300	-- Vuurvast cement/mortel/beton en dergelijke vuurvaste preparaten, n.e.g.	x 1000 BEF kg	47 878 2 363 489	47 628 2 376 244	51 441 2 704 036	57 635 2 393 401
26401	- BAKSTENEN, TEGELS EN ANDER BOUWMATERIAAL, VAN GEBAKKEN KLEI	x 1000 BEF -	951 721	785 407	1 232 208	1 132 189
	WAARVAN:					
264011	-- Bakstenen, vloerstroken (hourdis), balkbekleding en dergelijke, van niet-vuurvaste keramische stoffen waarvan:	x 1000 BEF -	693 177	566 901	912 328	791 967
26401113	--- Bakstenen voor binnenmuren	x 1000 BEF m3	276 511 145 541	178 910 86 754	240 963 109 411	246 067 130 174
26401115	--- Gevelstenen	x 1000 BEF m3	394 092 62 979	335 410 54 532	600 991 97 248	519 547 88 448
265	- CEMENT, KALK EN GIPS	x 1000 BEF -	2 179 058	1 921 090	2 688 971	2 783 754
26511	-- Cement	x 1000 BEF kg	1 618 727 704 097 332	1 395 632 586 479 006	2 064 354 815 289 571	2 157 826 871 470 963

(1) Leveringen m.i.v. aan het buitenland geleverd maakloonwerk.

(2) Statistische classering van producten gekoppeld aan activiteiten - CPA (2-6 cijfers); Prodcop-lijst (8 cijfers).

(3) Voorlopige cijfers.

MAANDSTATISTIEK VAN DE INDUSTRIELE PRODUCTIE - PRODCOM

Leveringen in waarde en in hoeveelheid (1) volgens de CPA en de Prodcom-lijst (2) (3)

5	6
280 792	411 070
420 188	574 479
764 980	943 254
590 507	720 785
432 116	520 703
174 473	222 469
7 861 049	9 932 806
322 162	422 521
33 432 359	51 116 493
763 309	902 596
13 249 240	15 067 835
367 788	417 154
6 451 696	6 499 652
395 521	485 442
6 797 544	8 568 183
505 791	631 930
304 856	403 870
8 674 988	8 922 468
200 935	228 060
9 857	13 316
21 765	29 761
221 443	253 004
5 678 175	5 297 817
78 541	76 245
2 368 748	2 162 216
47 422	65 607
2 525 758	2 248 259
1 127 026	1 367 250
810 270	939 919
235 560	294 132
119 504	156 031
519 408	607 790
94 557	111 780
2 579 184	3 222 434
2 010 777	2 605 994
797 388 552	1 014 699 258

(1) Leveringen m.i.v. aan het buitenland geleverd maakloonwerk.

(2) Statistische classering van producten gekoppeld aan activiteiten - CPA (2-6 cijfers); Prodcom-lijst (8 cijfers).

(3) Voorlopige cijfers.

MAANDSTATISTIEK VAN DE INDUSTRIELE PRODUCTIE - PRODCOM

Leveringen in waarde en in hoeveelheid (1) volgens de CPA en de Prodcoum-lijst (2) (3)

Code (2)	Omschrijving	Eenheid	1999			
			1	2	3	4
26511100	--- Cementklinker	x 1000 BEF kg	314 658 229 983 606	214 530 156 263 112	214 953 139 740 120	319 089 203 424 198
265112	--- Hydraulisch cement (ander dan cementklinker) waarvan:	x 1000 BEF kg	1 304 069 474 113 726	1 181 102 430 215 894	1 849 401 675 549 451	1 838 737 668 046 765
26511290	---- Ander hydraulisch cement	x 1000 BEF kg	493 001 180 573 780	444 716 150 602 390	760 912 279 605 200	756 384 283 030 000
265210	-- Kalk	x 1000 BEF kg	400 875 163 538 052	386 415 164 505 974	441 306 186 951 278	450 595 179 940 556
26521033	--- Ongebluste kalk	x 1000 BEF kg	359 701 149 799 061	350 934 152 608 109	408 819 177 613 462	404 453 166 678 106
26521035	--- Gebluste kalk	x 1000 BEF kg	41 174 13 738 991	35 481 11 897 865	32 487 9 337 816	46 142 13 262 450
26531000	-- Gips, gebrande gips	x 1000 BEF kg	159 456 40 977 074	139 043 27 177 515	183 311 42 215 719	175 333 54 810 347
266	- WERKEN VAN BETON, GIPS EN CEMENT	x 1000 BEF -	3 608 292	3 420 372	5 369 918	5 476 441
2661	-- Werken van beton voor de bouw	x 1000 BEF -	1 763 975	1 694 461	2 664 941	2 786 092
26611	--- Werken van beton voor de bouw	x 1000 BEF kg	1 689 353 576 545 041	1 564 475 515 880 040	2 554 247 859 726 217	2 659 218 908 185 234
266111	---- Dakpannen, tegels, bouwstenen en dergelijke artikelen, van cement, van beton of van kunststeen	x 1000 BEF kg	505 485 280 783 292	477 472 246 531 703	886 015 437 496 714	1 025 496 482 235 852
26611130	----- Blokken en stenen voor het bouwbedrijf, van cement, beton of kunststeen	x 1000 BEF kg	184 240 125 175 458	161 317 97 399 322	299 885 195 971 167	323 231 208 639 346
26611150	----- Tegels en dergelijke artikelen, van cement, beton of kunststeen	x 1000 BEF kg	321 245 155 607 834	316 155 149 132 381	586 130 241 525 547	702 265 273 596 506
26611200	---- Geprefabriceerde bouwelementen van cement, beton of kunststeen	x 1000 BEF kg	1 021 061 255 894 893	952 339 234 947 053	1 466 547 368 657 259	1 442 742 375 467 805
26611300	---- Buizen van cement, beton of kunststeen	x 1000 BEF kg	162 807 39 866 856	134 664 34 401 284	201 685 53 572 244	190 980 50 481 577
26612000	--- Geprefabriceerde bouwwerken van cement	x 1000 BEF -	74 622	129 986	110 694	126 874
266210	-- Werken van gips voor de bouw	x 1000 BEF m2	326 670 4 889 789	278 068 4 295 639	325 640 4 738 727	309 102 4 511 810
26631000	-- Stortklaar beton	x 1000 BEF kg	1 103 815 1 262 424 749	1 034 699 1 166 910 975	1 795 041 2 011 958 182	1 738 654 2 003 092 461
26641000	-- Ander niet-vourvaste mortel en beton	x 1000 BEF kg	94 047 55 276 480	75 081 44 076 211	129 331 83 844 174	118 921 78 569 867
26651	-- Artikelen van vezelcement	x 1000 BEF -	239 502	232 554	330 132	364 409
26661	-- Andere werken van gips, beton en cement	x 1000 BEF kg	80 283 14 458 426	105 509 18 125 594	124 833 21 070 743	159 263 28 265 878

(1) Leveringen m.i.v. aan het buitenland geleverd maakloonwerk.

(2) Statistische classering van producten gekoppeld aan activiteiten - CPA (2-6 cijfers); Prodcoum-lijst (8 cijfers).

(3) Voorlopige cijfers.

MAANDSTATISTIEK VAN DE INDUSTRIELE PRODUCTIE - PRODCOM

Leveringen in waarde en in hoeveelheid (1) volgens de CPA en de Prodcom-lijst (2) (3)

5	6
222 615	252 060
146 673 114	163 510 711
1 788 162	2 353 934
650 715 438	851 188 547
805 059	1 060 723
308 961 000	389 915 000
422 322	435 825
171 501 998	179 790 990
384 206	394 686
158 996 443	165 492 608
38 116	41 139
12 505 555	14 298 382
146 085	180 615
37 158 982	47 103 260
5 483 640	6 885 653
2 857 335	3 464 897
2 623 873	3 319 928
922 786 804	1 164 978 192
998 336	1 227 142
474 575 923	587 702 485
323 413	391 022
214 589 308	254 078 187
674 923	836 120
259 986 615	333 624 298
1 430 945	1 842 511
398 263 648	515 424 539
194 592	250 275
49 947 233	61 851 168
233 462	144 969
278 389	349 580
4 024 827	5 105 406
1 770 987	2 325 297
1 965 351 816	2 514 231 796
111 799	147 756
74 294 572	102 726 927
318 767	419 033
146 363	179 090
27 705 505	34 339 845

(1) Leveringen m.i.v. aan het buitenland geleverd maakloonwerk.

(2) Statistische classering van producten gekoppeld aan activiteiten - CPA (2-6 cijfers); Prodcom-lijst (8 cijfers).

(3) Voorlopige cijfers.

MAANDSTATISTIEK VAN DE INDUSTRIELE PRODUCTIE - PRODCOM

Leveringen in waarde en in hoeveelheid (1) volgens de CPA en de Prodcom-lijst (2) (3)

Code (2)	Omschrijving	Eenheid	1999			
			1	2	3	4
26701	- STEEN EN WERKEN DAARVAN	x 1000 BEF kg	605 381 61 204 072	547 919 49 000 807	770 294 104 724 615	794 541 111 661 166
26701100	-- Marmer, travertijn, albast, behakt/bezaagd, platte/effen kanten, anders bew.	x 1000 BEF kg	114 930 2 194 464	104 984 1 946 409	120 702 2 494 700	122 750 2 594 295
267012	-- Andere werken van steen, bewerkte steen daaronder begrepen; andere korrels en splinters, kunstmatig gekleurd waarvan:	x 1000 BEF kg	490 451 59 009 608	442 935 47 054 398	649 592 102 229 915	671 791 109 066 871
26701210	--- Stenen voor bestrating, plaveien ..., van natuursteen (excl. leisteen)	x 1000 BEF kg	36 424 10 161 638	32 561 9 246 727	78 565 23 881 542	109 870 31 453 357
26701240	--- Andere kalksteen, n.e.g., behakt/bezaagd, platte/effen kanten, anders bewerkt	x 1000 BEF kg	89 970 2 454 632	92 598 2 563 670	115 823 3 306 169	128 831 3 870 866
26701260	--- Graniet, behakt/bezaagd, platte/effen kanten, anders bewerkt	x 1000 BEF kg	329 113 7 421 772	286 834 6 398 166	401 583 8 570 802	379 205 8 483 670
268	- ANDERE NIET-METAALHOUDENDE MINERALE PRODUCTEN	x 1000 BEF -	808 765	707 855	1 001 663	1 075 511
26811	-- Schuur-, slijp- en polijstmiddelen	x 1000 BEF -	37 077	27 770	29 575	47 553
26821	--- Overige niet-metaalhoudende minerale producten n.e.g. waarvan:	x 1000 BEF -	771 688	680 085	972 088	1 027 958
268212	--- Werken van asfalt of van dergelijke producten	x 1000 BEF -	349 348	273 427	509 522	554 882
26821253	---- Bedekkingsmateriaal van asfalt of dergelijke producten, op rollen	x 1000 BEF m2	280 629 2 946 385	209 322 2 517 938	371 610 3 986 705	406 067 4 349 534
26821290	---- Werken van asfalt of dergelijke producten (excl. op rollen)	x 1000 BEF kg	68 719 4 096 950	64 105 4 712 137	137 912 15 423 429	148 815 15 737 646
268216	--- Niet-metaalhoudende minerale producten n.e.g. waarvan:	x 1000 BEF kg	412 265 19 391 329	390 379 17 321 031	407 884 27 036 015	421 583 32 021 980
26821630	---- Mengsels en werken van minerale stoffen voor warmte-isolering, geluiddemping	x 1000 BEF kg	342 712 5 589 820	322 983 5 357 472	317 255 5 841 022	332 896 5 919 442
26821690	---- Werken van steen of van andere minerale stoffen, n.e.g.	x 1000 BEF kg	3 284 10 276	4 340 13 118	3 021 10 793	3 985 12 788
27	METALEN IN PRIMAIRE VORM (M.U.V. VERVAARDIGING VAN IJZER EN STAAL EN VAN FERRO-LEGERINGEN (EGKS))	x 1000 BEF -	13 460 465	13 352 774	15 716 888	14 021 138
272	- BUIZEN	x 1000 BEF -	512 477	529 503	646 558	575 682
272120	-- Hulpstukken (fittings) voor buisleidingen, van ijzer of van staal, gegoten	x 1000 BEF kg	57 944 436 730	56 026 440 662	89 069 583 678	69 720 475 193
2722	-- Buizen en hulpstukken (fittings) van staal	x 1000 BEF kg	454 533 18 411 853	473 477 19 903 922	557 489 23 519 910	505 962 20 248 899
272210	--- Buizen, pijpen en holle profielen, van ijzer of van staal waarvan:	x 1000 BEF kg	360 428 17 873 987	393 272 19 394 176	465 016 23 038 876	400 485 19 670 382
27221030	---- Buizen, pijpen en holle profielen, naadloos, van ijzer of van staal	x 1000 BEF kg	16 877 246 438	27 935 444 057	39 515 612 680	23 758 358 867

(1) Leveringen m.i.v. aan het buitenland geleverd maakloonwerk.

(2) Statistische classering van producten gekoppeld aan activiteiten - CPA (2-6 cijfers); Prodcom-lijst (8 cijfers).

(3) Voorlopige cijfers.

MAANDSTATISTIEK VAN DE INDUSTRIELE PRODUCTIE - PRODCOM

Leveringen in waarde en in hoeveelheid (1) volgens de CPA en de Prodcom-lijst (2) (3)

5	6
787 536	960 951
116 692 953	136 463 358
125 236	167 293
2 623 207	3 496 437
662 300	793 658
114 069 746	132 966 921
108 797	116 442
32 044 728	34 175 917
104 997	126 218
3 056 125	3 791 387
398 227	485 359
8 616 360	10 655 782
1 061 980	1 319 792
43 832	52 153
1 018 148	1 267 639
594 996	722 565
416 755	492 704
4 866 766	5 886 187
178 241	229 861
16 816 935	23 246 252
368 997	461 406
20 164 352	25 456 070
301 006	375 127
5 565 066	6 702 690
2 220	2 443
6 545	7 766
13 984 819	15 286 933
553 827	640 101
76 534	66 735
487 912	629 731
477 293	573 366
19 205 077	21 981 567
391 589	458 383
18 752 026	21 353 753
47 806	54 292
753 080	830 173

(1) Leveringen m.i.v. aan het buitenland geleverd maakloonwerk.

(2) Statistische classering van producten gekoppeld aan activiteiten - CPA (2-6 cijfers); Prodcom-lijst (8 cijfers).

(3) Voorlopige cijfers.

MAANDSTATISTIEK VAN DE INDUSTRIELE PRODUCTIE - PRODCOM

Leveringen in waarde en in hoeveelheid (1) volgens de CPA en de Prodcorn-lijst (2) (3)

Code (2)	Omschrijving	Eenheid	1999			
			1	2	3	4
272220	--- Hulpstukken (fittings) voor buisleidingen, van ijzer of van staal, n.e.g.	x 1000 BEF kg	94 105 537 866	80 205 509 746	92 473 481 034	105 477 578 517
273	- OVERIG IJZER EN STAAL EN NIET-EGKS-FERROLEGERINGEN WAARVAN:	x 1000 BEF -	2 728 402	2 722 151	3 159 087	2 910 994
2732	--- Koud gewalst bandstaal	x 1000 BEF kg	415 395 18 684 408	390 708 17 378 718	436 737 19 259 039	354 330 15 409 407
	waarvan:					
27321017	--- Koudgewalste produkten, breedte <= 500 mm, C < 0,25%, van niet-gelegeerd elektroplaat, niet gegloeid	x 1000 BEF kg	265 731 11 553 352	249 283 10 416 176	278 675 11 368 443	236 185 9 611 583
27322013	--- Koudgewalste produkten, niet-gelegeerd, breedte <= 500 mm, dompel metallisch bekleed	x 1000 BEF kg	120 655 5 853 810	106 866 5 493 257	124 733 6 379 204	99 891 5 069 850
27331	--- Koud gevormde of koud gefelste produkten van ijzer, van niet-gelegeerd staal of van roestvrij	x 1000 BEF kg	571 760 16 504 036	540 970 15 554 916	696 440 20 309 111	651 104 19 335 704
273311	--- Profielen van ijzer of van niet-gelegeerd staal	x 1000 BEF kg	432 602 12 685 979	414 085 12 058 189	537 321 15 879 847	505 649 15 096 277
27331130	--- Koudgevormde profielen, verkregen uit platte produkten, van niet-gelegeerd staal, niet bekleed	x 1000 BEF kg	223 543 6 555 770	204 970 6 119 161	273 434 8 211 136	255 015 7 834 560
27331200	--- Koudgevormde profielen, verkregen uit platte produkten, van roestvrij staal	x 1000 BEF kg	139 158 3 818 057	126 885 3 496 727	159 119 4 429 264	145 455 4 239 427
27341	--- Draad	x 1000 BEF kg	1 584 759 56 096 584	1 622 740 56 870 699	1 852 234 67 783 179	1 758 025 60 627 473
	waarvan:					
27341130	--- Draad van niet-gelegeerd staal, C < 0,25%	x 1000 BEF kg	768 448 36 483 263	796 567 38 203 622	985 102 46 170 001	952 977 41 359 049
27341170	--- Draad van niet-gelegeerd staal, C >= 0,6%	x 1000 BEF kg	503 952 12 114 142	536 593 12 977 808	562 075 14 683 080	529 600 13 386 040
274	- NON-FERRO METALEN	x 1000 BEF -	9 404 890	9 323 354	10 986 520	9 754 464
	WAARVAN:					
27421	--- Ruw aluminium; aluminiumoxyde	x 1000 BEF kg	108 426 2 221 218	107 346 2 189 286	120 068 2 322 085	148 380 2 728 105
274222	--- Staven en profielen, van aluminium	x 1000 BEF kg	909 153 8 249 520	995 869 8 844 604	1 096 951 10 170 801	1 107 591 10 603 166
27422230	--- Staven en profielen van aluminium, niet gelegeerd	x 1000 BEF kg	321 675 3 116 017	355 994 3 339 201	409 568 4 094 425	399 606 4 334 003
27422250	--- Staven en profielen van aluminiumlegeringen	x 1000 BEF kg	587 478 5 133 503	639 875 5 505 403	687 383 6 076 376	707 985 6 269 163
27422500	--- Bladaluminium, dikte (zonder onderlaag) < 0,2 mm	x 1000 BEF kg	272 172 2 508 226	288 861 2 787 168	296 463 2 835 350	293 971 2 691 541
2743	--- Lood, zink en tin en werken daarvan	x 1000 BEF kg	1 491 952 42 003 580	1 536 257 43 657 534	2 077 328 51 657 623	1 710 647 40 946 502
2744	--- Werken van koper	x 1000 BEF kg	3 062 204 53 088 692	3 037 349 53 814 972	3 354 477 61 136 116	2 991 476 55 255 072
	waarvan:					
27442	--- Halffabrikaten van koper of van koperlegeringen	x 1000 BEF kg	1 769 755 27 349 802	1 747 280 27 627 764	2 027 123 31 504 769	2 037 889 31 258 940

(1) Leveringen m.i.v. aan het buitenland geleverd maakloonwerk.

(2) Statistische classering van producten gekoppeld aan activiteiten - CPA (2-6 cijfers); Prodcorn-lijst (8 cijfers).

(3) Voorlopige cijfers.

MAANDSTATISTIEK VAN DE INDUSTRIELE PRODUCTIE - PRODCOM

Leveringen in waarde en in hoeveelheid (1) volgens de CPA en de Prodcorn-lijst (2) (3)

5	6
85 704	114 983
453 051	627 814
2 859 470	3 370 105
365 304	428 227
17 242 218	19 738 443
235 966	289 650
10 485 092	12 114 485
99 901	104 882
5 472 728	6 147 758
590 390	824 254
18 269 693	24 503 270
467 447	652 170
14 616 543	19 690 834
240 136	305 899
7 769 021	9 383 924
122 943	172 084
3 653 150	4 812 436
1 739 521	1 923 663
59 720 155	68 505 672
918 876	1 047 522
40 452 927	47 350 740
524 397	559 672
13 528 505	14 230 344
9 807 134	10 361 220
100 127	101 826
1 897 740	1 812 032
910 642	1 007 674
8 544 721	9 284 334
330 292	407 469
3 367 386	4 080 106
580 350	600 205
5 177 335	5 204 228
280 054	323 866
2 605 969	3 169 040
1 734 006	2 144 690
41 094 353	49 667 257
2 972 015	3 283 052
46 911 236	53 843 328
1 856 401	1 933 616
27 093 109	27 550 481

(1) Leveringen m.i.v. aan het buitenland geleverd maakloonwerk.

(2) Statistische classering van producten gekoppeld aan activiteiten - CPA (2-6 cijfers); Prodcorn-lijst (8 cijfers).

(3) Voorlopige cijfers.

MAANDSTATISTIEK VAN DE INDUSTRIELE PRODUCTIE - PRODCOM

Leveringen in waarde en in hoeveelheid (1) volgens de CPA en de Prodcop-lijst (2) (3)

Code (2)	Omschrijving	Eenheid	1999			
			1	2	3	4
27442200	---- Staven en profielen van koper	x 1000 BEF kg	5 344 21 398	6 798 28 991	9 672 56 682	6 896 42 261
275	- GIETEN VAN METALEN	x 1000 BEF -	814 696	777 766	924 723	779 998
27511	-- Gieten van ijzer	x 1000 BEF kg	321 683 6 638 015	290 651 6 030 907	353 978 7 728 006	300 825 6 402 540
	waarvan:					
27511250	--- Delen van nodulair gietijzer voor andere machines	x 1000 BEF kg	26 018 422 020	24 504 403 533	24 507 421 019	24 253 324 571
27511290	--- Delen van nodulair gietijzer voor ander gebruik	x 1000 BEF kg	45 356 973 700	42 600 922 774	54 870 1 203 117	50 513 1 162 629
275113	--- Gieten van grijs gietijzer	x 1000 BEF kg	226 368 5 003 846	197 028 4 405 066	240 820 5 688 502	199 583 4 624 509
	waarvan:					
27511350	---- Delen van overig (lamellair) gietijzer voor andere machines	x 1000 BEF kg	179 634 3 719 569	157 551 3 222 949	186 933 4 070 956	153 513 3 196 962
27521090	-- Delen van gietstaal voor ander gebruik	x 1000 BEF kg	79 086 705 638	107 977 1 275 658	87 759 932 689	69 573 619 252
275310	-- Gieten van lichte metalen	x 1000 BEF kg	373 790 1 513 478	344 298 1 352 632	443 284 1 732 333	364 773 1 524 615
27541090	-- Delen van overig n.f. metaalgietwerk voor ander gebruik	x 1000 BEF kg	40 137 155 022	34 840 126 895	39 702 143 870	44 827 137 388
28	PRODUKTEN VAN METAAL, ANDERE DAN MACHINES EN APPARATEN	x 1000 BEF -	16 542 249	17 223 732	20 120 651	19 531 106
281	- METALEN CONSTRUCTIEWERKEN	x 1000 BEF -	5 115 240	5 181 070	6 258 840	5 937 986
2811	-- Metalen constructiewerken en delen daarvan	x 1000 BEF -	4 084 162	4 137 312	4 961 933	4 749 237
281110	--- Geprefabriceerde bouwwerken van metaal	x 1000 BEF -	1 007 621	1 120 452	1 330 507	1 225 562
28111030	---- Geprefabriceerde bouwwerken van ijzer of van staal	x 1000 BEF -	910 246	1 017 718	1 185 934	1 068 343
28111050	---- Geprefabriceerde bouwwerken van aluminium	x 1000 BEF -	97 375	102 734	144 573	157 219
28112	--- Metalen constructiewerken en delen daarvan	x 1000 BEF kg	2 929 963 37 322 346	2 922 039 38 693 681	3 526 595 42 823 988	3 404 086 43 154 457
28112100	---- Bruggen en brugdelen, van ijzer of van staal	x 1000 BEF kg	207 734 3 188 586	302 353 3 743 150	118 826 1 758 630	171 209 2 461 778
28112200	---- Vakwerkmasten en andere masten, van ijzer of van staal	x 1000 BEF kg	51 542 142 945	46 048 205 672	54 232 325 005	38 513 241 545
281123	---- Andere constructiewerken en delen daarvan, platen, staven, profielen, buizen e.d. van ijzer, staal of aluminium waarvan:	x 1000 BEF kg	2 670 687 33 990 815	2 573 638 34 744 859	3 353 537 40 740 353	3 194 364 40 451 134
28112340	---- Andere constructiewerken, hoofdzakelijk bestaande uit gelaagde profielplaten met isolerende tussenlaag	x 1000 BEF kg	383 191 5 402 816	349 461 5 112 733	453 194 6 472 078	433 096 6 049 692

(1) Leveringen m.i.v. aan het buitenland geleverd maakloonwerk.

(2) Statistische classering van producten gekoppeld aan activiteiten - CPA (2-6 cijfers); Prodcop-lijst (8 cijfers).

(3) Voorlopige cijfers.

MAANDSTATISTIEK VAN DE INDUSTRIELE PRODUCTIE - PRODCOM

Leveringen in waarde en in hoeveelheid (1) volgens de CPA en de Prodcom-lijst (2) (3)

5	6
8 232	7 890
36 787	31 628
764 388	915 507
283 021	346 876
6 090 137	7 574 268
19 782	28 505
315 390	459 800
48 251	53 843
1 107 175	1 220 268
188 121	229 305
4 417 925	5 501 164
147 909	186 068
3 120 554	4 015 656
80 453	86 038
744 988	829 227
361 274	439 152
1 498 632	1 844 740
39 640	43 441
114 789	129 983
18 390 948	22 574 165
6 178 975	7 141 105
5 008 408	5 488 972
1 433 637	1 431 730
1 296 931	1 262 089
136 706	169 641
3 410 469	3 891 943
43 759 845	49 275 328
161 560	203 230
2 735 315	3 329 932
51 828	56 874
265 182	324 011
3 197 081	3 631 839
40 759 348	45 621 385
408 712	494 564
5 585 574	6 820 159

(1) Leveringen m.i.v. aan het buitenland geleverd maakloonwerk.

(2) Statistische classering van producten gekoppeld aan activiteiten - CPA (2-6 cijfers); Prodcom-lijst (8 cijfers).

(3) Voorlopige cijfers.

MAANDSTATISTIEK VAN DE INDUSTRIELE PRODUCTIE - PRODCOM

Leveringen in waarde en in hoeveelheid (1) volgens de CPA en de Prodcop-lijst (2) (3)

Code (2)	Omschrijving	Eenheid	1999			
			1	2	3	4
28112350	----- Andere constructiewerken, hoofdzakelijk bestaande uit andere platen	x 1000 BEF kg	271 592 2 256 548	204 130 1 787 876	252 754 2 134 315	256 273 2 120 705
28112360	----- Andere constructiewerken van ijzer of van staal	x 1000 BEF kg	1 384 903 18 756 164	1 469 825 22 039 821	1 940 508 26 973 717	1 844 342 25 225 649
28112370	----- Constructiewerken en delen van constructiewerken, van aluminium, n.e.g.	x 1000 BEF kg	442 029 1 743 048	381 508 1 155 976	546 638 1 975 688	494 281 1 498 966
28119000	--- Installatie van zelfvervaardigde metalen constructiewerken	x 1000 BEF -	146 578	94 821	104 831	119 589
281210	-- Deuren en ramen, alsmede kozijnen daarvoor en drempels, van ijzer, van staal en van aluminium	x 1000 BEF p/st	1 031 078 176 225	1 043 758 202 628	1 296 907 283 583	1 188 749 238 247
28121030	--- Deuren en ramen, kozijnen en drempels, van ijzer of van staal	x 1000 BEF p/st	173 060 39 172	194 838 53 122	275 411 109 242	198 099 62 774
28121050	--- Deuren en ramen, kozijnen en drempels, van aluminium	x 1000 BEF p/st	858 018 137 053	848 920 149 506	1 021 496 174 341	990 650 175 473
282	- TANKS, RESERVOIRS EN BERGINGSMIDDELEN, VAN METAAL; RADIATOREN EN KETELS VOOR CENTRALE VERWARMING	x 1000 BEF -	2 231 293	2 067 082	2 607 511	2 397 719
2821	-- Tanks, reservoirs en bergingsmiddelen, van metaal	x 1000 BEF -	679 811	626 519	816 155	900 046
28211	--- Tanks, reservoirs en bergingsmiddelen, van ijzer, van staal of van aluminium waarvan:	x 1000 BEF kg	643 568 4 253 343	598 259 3 697 628	775 671 4 703 280	853 819 5 946 265
28211130	---- Andere reservoirs, kuipen e.d. bergingsmiddelen, voor vloeistoffen	x 1000 BEF kg	347 576 2 471 894	238 494 1 734 340	379 304 2 998 827	479 386 3 627 706
28211150	---- Reservoirs, kuipen e.d. bergingsmiddelen van ijzer of van staal, met een inhoud > 300 l, voor vaste stoffen	x 1000 BEF kg	102 533 1 124 111	154 497 1 599 736	129 347 1 373 847	140 717 1 488 786
28219000	--- Reparatie en onderhoud van tanks, reservoirs en bergingsmiddelen, van metaal	x 1000 BEF -	36 243	28 260	40 484	46 227
2822	-- Radiatoren en ketels voor centrale verwarming	x 1000 BEF -	1 551 482	1 440 563	1 791 356	1 497 673
28221	--- Radiatoren en ketels	x 1000 BEF -	969 504	878 322	1 078 097	928 648
28221150	---- Radiatoren, niet-elektrisch verwarmd, en delen daarvan, van ijzer/staal	x 1000 BEF kg	724 603 9 648 793	654 081 8 530 220	831 521 10 912 800	676 214 8 332 700
28221200	---- Ketels voor centrale verwarming, andere dan die bedoeld bij GS 8402	x 1000 BEF p/st	202 747 12 658	184 480 12 077	213 306 13 017	213 737 12 249
28221300	---- Delen van ketels voor centrale verwarming	x 1000 BEF -	42 154	39 761	33 270	38 697
28229000	--- Reparatie en onderhoud van ketels voor centrale verwarming, al dan niet voor huishoudelijk gebruik	x 1000 BEF -	581 978	562 241	713 259	569 025
2830	- STOOMKETELS, ANDERE DAN WARMWATERKETEL VOOR DE CENTRALE VERWARMING WAARVAN:	x 1000 BEF -	835 446	658 044	944 116	1 121 985
28309	-- Installatie, reparatie en onderhoud van stoomketels (excl. warmwaterketels voor centrale verwarming)	x 1000 BEF -	535 226	526 261	621 539	629 526

(1) Leveringen m.i.v. aan het buitenland geleverd maakloonwerk.

(2) Statistische classering van producten gekoppeld aan activiteiten - CPA (2-6 cijfers); Prodcop-lijst (8 cijfers).

(3) Voorlopige cijfers.

MAANDSTATISTIEK VAN DE INDUSTRIELE PRODUCTIE - PRODCOM

Leveringen in waarde en in hoeveelheid (1) volgens de CPA en de Prodcom-lijst (2) (3)

5	6
227 312	238 191
1 936 912	2 162 138
1 876 586	2 084 066
24 153 477	27 119 216
491 963	586 383
1 982 788	1 787 371
164 302	165 299
1 170 567	1 652 133
224 520	318 098
229 326	281 688
86 707	107 453
941 241	1 370 445
137 813	210 645
2 103 497	3 091 138
767 719	1 163 837
734 865	1 103 906
4 433 610	6 874 868
364 590	665 691
2 661 282	4 644 201
99 370	116 642
923 620	1 203 468
32 854	59 931
1 335 778	1 927 301
865 832	1 191 667
632 631	898 027
8 223 776	13 138 564
205 618	260 572
11 935	14 607
27 583	33 068
469 946	735 634
1 064 489	1 408 760
722 574	683 045

(1) Leveringen m.i.v. aan het buitenland geleverd maakloonwerk.

(2) Statistische classering van producten gekoppeld aan activiteiten - CPA (2-6 cijfers); Prodcom-lijst (8 cijfers).

(3) Voorlopige cijfers.

MAANDSTATISTIEK VAN DE INDUSTRIELE PRODUCTIE - PRODCOM

Leveringen in waarde en in hoeveelheid (1) volgens de CPA en de Prodcop-lijst (2) (3)

Code (2)	Omschrijving	Eenheid	1999			
			1	2	3	4
28309100	--- Installatie van stoomketels, exclusief warmwaterketels voor de centrale verwarming	x 1000 BEF -	356 855	413 060	463 541	497 186
28309200	--- Reparatie en onderhoud van stoomketels, exclusief warmwaterketels voor de centrale verwarming	x 1000 BEF -	178 371	113 201	157 998	132 340
2840	- SMEDEN, PERSEN, STAMPEN EN PROFIELWALSEN VAN METAAL; POEDERMETALLURGIE WAARVAN:	x 1000 BEF kg	446 716 5 953 107	469 498 6 308 423	493 088 6 651 023	466 949 6 502 841
284012	-- Stampen van metaal	x 1000 BEF kg	202 816 4 768 293	215 992 4 964 328	232 508 5 255 335	231 460 5 386 242
	waarvan:					
28401270	--- Delen van stampwerk van staal voor andere machines	x 1000 BEF kg	14 393 198 184	13 103 222 000	19 551 262 541	16 468 229 478
284013	-- Andere vormbewerkingen van metaal	x 1000 BEF kg	234 561 1 173 675	243 892 1 316 757	251 072 1 380 400	224 428 1 098 074
	waarvan:					
28401330	--- Pers-, trek- en stansdelen van staal voor andere machines	x 1000 BEF kg	46 401 58 686	46 096 60 026	45 973 58 013	42 478 46 871
285	- OPPERVLAKTEBEHANDELING VAN METAAL; ALGEMENE METAALBEWERKING	x 1000 BEF -	2 848 963	3 367 496	3 468 383	3 578 194
2851	-- Oppervlaktebehandeling van metaal	x 1000 BEF -	1 334 865	1 386 282	1 596 686	1 575 542
28511	--- Bekleden van metaal	x 1000 BEF -	654 280	670 876	793 076	734 739
	waarvan:					
28511130	---- Metallische laag (Dompel)	x 1000 BEF -	153 585	156 249	207 099	193 359
28511170	---- Metallische laag (Electrolytisch en chemisch verzinken)	x 1000 BEF -	26 867	30 607	34 273	27 878
28511190	---- Overige metallische lagen (electrolytisch en chemisch vernikkelen, verkoperen, verchromen, enz.)	x 1000 BEF -	48 872	53 701	62 808	55 425
28512	--- Andere behandeling van metaal	x 1000 BEF -	680 585	715 406	803 610	840 803
28512100	---- Warmtebehandeling (harden e.d.)	x 1000 BEF -	42 049	78 484	54 700	106 559
285122	---- Andere oppervlaktebehandeling van metaal	x 1000 BEF -	638 536	636 922	748 910	734 244
	waarvan:					
28512230	----- Lakken e.d.	x 1000 BEF -	245 260	243 007	281 461	263 636
28512250	----- Anodiseren, eloxeren	x 1000 BEF -	76 334	88 409	85 499	88 041
28512290	----- Overige oppervlaktebewerkingen van metalen	x 1000 BEF -	308 153	295 447	371 222	374 072
285210	-- Algemene metaalbewerking	x 1000 BEF kg	1 514 098 13 251 913	1 981 214 16 073 544	1 871 697 15 060 050	2 002 652 15 535 153
	waarvan:					
28521033	--- Delen, gedraaid van metaal, voor machines	x 1000 BEF kg	487 851 3 933 878	429 202 3 364 933	486 769 3 835 205	467 738 3 563 633

(1) Leveringen m.i.v. aan het buitenland geleverd maakloonwerk.

(2) Statistische classering van producten gekoppeld aan activiteiten - CPA (2-6 cijfers); Prodcop-lijst (8 cijfers).

(3) Voorlopige cijfers.

MAANDSTATISTIEK VAN DE INDUSTRIELE PRODUCTIE - PRODCOM

Leveringen in waarde en in hoeveelheid (1) volgens de CPA en de Prodcom-lijst (2) (3)

5	6
597 920	501 760
124 654	181 285
426 944	508 147
5 907 112	6 993 535
205 562	260 297
4 743 906	5 845 855
15 742	19 118
171 323	258 639
211 066	234 129
1 149 253	1 133 686
38 811	53 119
42 502	55 696
3 156 247	3 879 157
1 482 572	1 833 781
719 710	915 959
181 400	235 349
30 201	36 263
59 045	71 973
762 862	917 822
67 764	50 179
695 098	867 643
291 778	338 814
82 435	89 283
309 575	423 740
1 673 675	2 045 376
13 485 525	15 886 624
415 153	547 861
3 377 973	4 093 546

(1) Leveringen m.i.v. aan het buitenland geleverd maakloonwerk.

(2) Statistische classering van producten gekoppeld aan activiteiten - CPA (2-6 cijfers); Prodcom-lijst (8 cijfers).

(3) Voorlopige cijfers.

MAANDSTATISTIEK VAN DE INDUSTRIELE PRODUCTIE - PRODCOM

Leveringen in waarde en in hoeveelheid (1) volgens de CPA en de Prodcorn-lijst (2) (3)

Code (2)	Omschrijving	Eenheid	1999			
			1	2	3	4
28521035	--- Delen, gedraaid van metaal, voor voertuigen voor vervoer over land	x 1000 BEF kg	740 727 7 186 081	1 256 269 10 883 343	1 083 831 9 501 141	1 137 465 9 956 594
28521055	--- Delen, gedraaid van metaal, voor optische- en precisie- instrumenten	x 1000 BEF kg	34 555 37 301	39 757 40 600	44 659 52 783	37 570 44 290
286	- MESSENMAKERSWERK, GEREEDSCHAP EN IJZERWAREN WAARVAN:	x 1000 BEF -	933 607	1 109 797	1 216 976	1 173 699
286250	-- Ander gereedschap waarvan:	x 1000 BEF kg	260 400 183 157	233 582 172 739	315 259 235 862	332 861 211 313
28625024	--- Trekstenen, -matrijzen, pers- of extrusiematrijzen voor metaalbewerking	x 1000 BEF kg	60 125 68 203	69 528 80 868	83 353 124 689	73 331 82 783
28625033	--- Gereedschap voor het stampen en stansen, voor metaalbewerking	x 1000 BEF kg	37 535 10 848	37 211 10 682	51 179 15 048	53 587 15 883
28625039	--- Gereedschap voor het stampen en stansen, andere	x 1000 BEF kg	13 773 6 741	16 485 7 497	16 814 8 868	19 422 9 351
28631	-- Hangsloten, grendelsloten en andere sloten, sleutels en delen daarvan, van onedel metaal waarvan:	x 1000 BEF -	340 199	362 768	380 032	325 969
286314	--- Scharnieren, garnituren, beslag en dergelijke, van onedel metaal, voor automobielen, deuren, vensters, e.d. waarvan:	x 1000 BEF kg	262 971 2 062 362	274 891 2 114 628	285 504 2 154 269	242 896 1 852 999
28631440	---- Garnituren, beslag, ..., voor gebouwen, van onedel metaal, n.e.g.	x 1000 BEF kg	155 961 1 528 138	161 088 1 542 468	155 186 1 523 794	138 346 1 361 177
287	- OVERIGE PRODUKTEN VAN METAAL	x 1000 BEF -	4 130 984	4 370 745	5 131 737	4 854 574
28711	-- Reservoirs, fusten, trommels, bussen, blikken en dergelijke bergingsmiddelen (andere dan voor gas), van ijzer of staal	x 1000 BEF p/st	217 528 641 562	244 382 702 920	321 230 812 441	268 197 733 343
28711100	--- Reservoirs, fusten, ... (excl. voor gassen), van ijzer of staal, >= 50 l en <= 300 l	x 1000 BEF p/st	182 194 353 191	196 764 364 934	232 666 437 479	184 026 374 876
28711200	--- Reservoirs, fusten, ... (excl. voor gassen), van ijzer of staal, < 50 l	x 1000 BEF p/st	35 334 288 371	47 618 337 986	88 564 374 962	84 171 358 467
28721	-- Bergingsmiddelen van licht metaal waarvan:	x 1000 BEF -	623 017	650 453	752 505	761 722
287212	--- Reservoirs, fusten, trommels, bussen, blikken en dergelijke bergingsmiddelen, van aluminium, < 300 l	x 1000 BEF p/st	22 435 3 184 549	20 521 3 874 405	23 062 4 115 734	16 892 2 469 023
28731	-- Artikelen van draad waarvan:	x 1000 BEF -	1 033 822	1 186 240	1 400 179	1 381 302
287313	--- Metaaldoek, -gaas en traliewerk, van ijzer-, staal- of koperdraad; plaat-gaas, plaat- of bandstaal of -koper waarvan:	x 1000 BEF kg	406 133 13 390 358	413 194 13 512 284	579 218 18 094 290	564 929 17 404 648
28731320	---- Metaalgaas en traliewerk, maas => 100 cm², ijzer/staal, doorsn. draad => 3 mm	x 1000 BEF kg	102 897 6 572 197	106 869 6 735 357	132 047 8 354 407	138 763 7 920 982
2874	-- Bouten, schroeven, moeren, kettingen en veren waarvan:	x 1000 BEF -	299 220	321 177	359 510	322 113
287411	--- Artikelen met schroefdraad, van ijzer of van staal, n.e.g. waarvan:	x 1000 BEF kg	123 844 2 046 526	143 543 2 052 775	160 935 2 310 151	133 766 2 221 615

(1) Leveringen m.i.v. aan het buitenland geleverd maakloonwerk.

(2) Statistische classering van producten gekoppeld aan activiteiten - CPA (2-6 cijfers); Prodcorn-lijst (8 cijfers).

(3) Voorlopige cijfers.

MAANDSTATISTIEK VAN DE INDUSTRIELE PRODUCTIE - PRODCOM

Leveringen in waarde en in hoeveelheid (1) volgens de CPA en de Prodcorn-lijst (2) (3)

5	6
922 710	1 089 583
8 352 819	9 678 719
32 179	45 829
35 533	46 515
978 928	1 307 363
235 520	288 105
184 085	199 509
58 900	87 078
77 978	97 467
50 934	44 459
13 294	13 962
11 212	21 173
4 804	8 298
289 955	435 263
215 076	340 991
1 621 950	2 769 085
116 149	214 499
1 127 297	2 149 842
4 481 868	5 238 495
235 190	309 576
669 191	838 593
168 424	250 131
345 880	452 549
66 766	59 445
323 311	386 044
713 762	796 389
19 622	22 078
3 914 809	4 737 936
1 329 353	1 362 597
574 295	590 109
18 891 164	19 341 249
143 644	137 515
8 643 709	8 266 005
290 141	374 455
121 620	164 763
1 830 738	2 607 698

(1) Leveringen m.i.v. aan het buitenland geleverd maakloonwerk.

(2) Statistische classering van producten gekoppeld aan activiteiten - CPA (2-6 cijfers); Prodcorn-lijst (8 cijfers).

(3) Voorlopige cijfers.

MAANDSTATISTIEK VAN DE INDUSTRIELE PRODUCTIE - PRODCOM

Leveringen in waarde en in hoeveelheid (1) volgens de CPA en de Prodcop-lijst (2) (3)

Code (2)	Omschrijving	Eenheid	1999			
			1	2	3	4
28741190	---- Artikelen met schroefdraad, n.e.g., van ijzer of van staal	x 1000 BEF kg	71 005 1 557 986	84 403 1 424 601	95 099 1 618 622	81 472 1 714 712
28741230	--- Sluitringen n.e.g.	x 1000 BEF kg	12 206 184 891	11 437 163 297	13 995 248 924	12 092 218 087
287414	--- Veren en veerbladen, van ijzer of van staal; veren van koper waarvan:	x 1000 BEF kg	127 117 1 057 094	126 888 1 100 812	135 366 1 165 548	133 801 1 169 089
28741433	---- Drukveren (excl. voluutveren) van ijzer of van staal, koud gevormd	x 1000 BEF kg	9 554 33 936	7 194 30 866	8 331 37 018	8 929 38 375
28741435	---- Trekveren van ijzer of van staal, koud gevormd	x 1000 BEF kg	3 643 19 481	3 254 19 419	3 370 20 469	3 685 23 502
28741437	---- Andere schroefveren van staal, koud gevormd	x 1000 BEF kg	7 492 58 416	9 088 47 348	8 971 44 644	6 967 40 857
28741460	---- Veren n.e.g., van ijzer of van staal	x 1000 BEF kg	42 509 86 723	35 551 70 080	41 913 92 988	38 919 82 817
2875	-- Overige producten van metaal, n.e.g.	x 1000 BEF -	1 957 397	1 968 493	2 298 313	2 121 240
28751	--- Metaalwaren voor huishoudelijk gebruik	x 1000 BEF -	369 242	373 291	409 663	428 162
287511	---- Gootstenen, wasbakken, badkuipen en andere toiletartikelen van ijzer, staal, koper of aluminium	x 1000 BEF -	38 053	32 873	45 352	50 277
287512	---- Keukengerei en huishoudelijke artikelen, alsmede delen daarvan, van ijzer, staal, koper of aluminium waarvan:	x 1000 BEF kg	331 189 1 407 443	340 418 1 613 865	364 311 1 521 758	377 885 1 607 598
28751229	----- Andere huishoudelijke artikelen van roestvrij staal	x 1000 BEF kg	104 299 319 868	109 142 321 103	104 459 329 095	125 326 364 975
28752	--- Overige metaalwaren (andere dan sabels, degens, bajonetten en dergelijke) waarvan:	x 1000 BEF -	1 588 155	1 595 202	1 888 650	1 693 078
287521	---- Brandkasten, gepantserde deuren en dergelijke artikelen, van onedel metaal	x 1000 BEF -	5 326	4 361	6 021	9 617
287527	---- Andere artikelen van onedel metaal, n.e.g. waarvan:	x 1000 BEF -	1 556 198	1 566 952	1 847 662	1 653 712
28752725	----- Werken van ijzer- of staal draad, n.e.g.	x 1000 BEF kg	64 484 549 095	70 224 541 054	83 236 733 325	82 211 775 245
28752737	----- Niet-mechanische ventilators, dakgoten, andere artikelen voor bouwwerken	x 1000 BEF kg	79 678 197 905	79 711 201 707	110 253 279 419	68 508 172 616
28752743	----- Andere gesmede werken van ijzer of van staal	x 1000 BEF kg	79 475 1 846 277	66 979 1 466 169	78 144 1 777 696	62 303 1 380 238
28752745	----- Andere gestampde werken van ijzer of van staal	x 1000 BEF kg	169 851 2 419 513	166 264 2 450 116	176 825 2 536 282	203 263 2 863 262
28752749	----- Andere werken van ijzer of van staal	x 1000 BEF kg	295 342 2 506 287	279 836 2 913 547	368 216 4 004 136	338 597 3 695 618
28752753	----- Andere gegoten werken van aluminium	x 1000 BEF kg	31 290 88 318	39 865 102 607	38 787 117 265	35 748 107 301

(1) Leveringen m.i.v. aan het buitenland geleverd maakloonwerk.

(2) Statistische classering van producten gekoppeld aan activiteiten - CPA (2-6 cijfers); Prodcop-lijst (8 cijfers).

(3) Voorlopige cijfers.

MAANDSTATISTIEK VAN DE INDUSTRIELE PRODUCTIE - PRODCOM

Leveringen in waarde en in hoeveelheid (1) volgens de CPA en de Prodcorn-lijst (2) (3)

5	6
63 709	87 624
1 248 647	1 668 504
9 045	12 911
147 367	196 308
120 219	146 988
1 072 717	1 255 471
7 643	8 042
30 477	32 056
2 852	3 081
17 245	17 867
7 881	9 062
38 352	53 489
34 178	45 025
76 471	93 494
1 913 422	2 395 478
396 609	452 400
29 981	41 572
366 628	410 828
1 560 673	1 864 321
111 063	146 332
343 745	451 998
1 516 813	1 943 078
7 068	17 126
1 485 757	1 890 973
62 231	89 360
717 971	813 166
70 498	40 783
178 139	103 340
72 557	72 020
1 693 873	1 609 348
193 486	275 985
2 829 444	3 902 997
287 005	363 457
3 048 666	3 995 141
32 226	37 467
85 497	115 432

(1) Leveringen m.i.v. aan het buitenland geleverd maakloonwerk.

(2) Statistische classering van producten gekoppeld aan activiteiten - CPA (2-6 cijfers); Prodcorn-lijst (8 cijfers).

(3) Voorlopige cijfers.

MAANDSTATISTIEK VAN DE INDUSTRIELE PRODUCTIE - PRODCOM

Leveringen in waarde en in hoeveelheid (1) volgens de CPA en de Prodcop-lijst (2) (3)

Code (2)	Omschrijving	Eenheid	1999			
			1	2	3	4
28752755	----- Werken van aluminium n.e.g.	x 1000 BEF kg	152 585 441 129	157 684 435 481	189 684 553 758	193 101 549 057
28752765	----- Werken van zink, n.e.g.	x 1000 BEF kg	92 093 1 465 573	87 009 1 437 116	100 557 1 440 287	99 180 1 326 469
28752787	----- Verkeersborden, straatnaamborden, uithangborden en dergelijke borden, van onedel metaal	x 1000 BEF kg	85 593 140 338	84 590 156 156	84 710 148 321	101 808 186 387
29	MACHINES, APPARATEN EN WERKTUIGEN N.E.G.	x 1000 BEF -	19 143 794	20 767 850	26 789 238	23 815 927
291	- MACHINES VOOR DE PRODUKTIE EN TOEPASSING VAN MECHANISCHE ENERGIE, EXCLUSIEF MOTOREN	x 1000 BEF -	3 961 395	4 737 950	5 791 039	5 118 713
2911	-- Motoren en turbines, exclusief motoren voor luchtvaartuigen, motorvoertuigen en rijwielen waarvan:	x 1000 BEF -	674 396	851 397	1 055 987	779 183
29119	--- Installatie, reparatie en onderhoud van motoren en turbines (excl. motoren voor luchtvaartuigen, motorvoertuigen e.d.)	x 1000 BEF -	194 396	193 926	361 994	197 081
2912	-- Pompen en compressoren	x 1000 BEF -	2 183 600	2 780 122	3 508 483	3 166 104
29122	--- Pompen en elevatoren voor vloeistoffen	x 1000 BEF p/st	228 904 5 673	235 387 4 707	348 865 7 987	297 410 6 766
291224	---- Centrifugaalpompen voor vloeistoffen; andere pompen; elevatoren voor vloeistoffen	x 1000 BEF p/st	200 881 3 163	218 466 3 467	317 956 4 754	261 772 3 919
29124	--- Delen van pompen, van compressoren en van hydraulische en pneumatische motoren en krachtmachines waarvan:	x 1000 BEF -	399 536	445 611	686 038	608 055
29124200	---- Delen van pompen en elevatoren voor vloeistoffen	x 1000 BEF -	52 124	44 844	60 778	50 092
2913	-- Kranen en dergelijke artikelen	x 1000 BEF -	146 900	182 640	173 107	184 604
29131	--- Kranen en dergelijke artikelen, voor leidingen, ketels, reservoirs, bakken of dergelijke bergingsmiddelen waarvan:	x 1000 BEF kg	113 283 103 511	144 344 124 506	128 583 117 861	134 424 112 093
291313	---- Regelafluiters, schuifafsluiters, klepafsluiters en andere kleppen en afsluiters	x 1000 BEF kg	59 364 59 296	87 223 78 030	62 933 63 452	73 365 63 048
29132000	--- Delen van kranen e.d. artikelen van GS 8481	x 1000 BEF -	11 948	14 282	17 062	16 678
29139000	--- Reparatie en onderhoud van kranen en dergelijke artikelen	x 1000 BEF -	21 669	24 014	27 462	33 502
2914	-- Lagers, getande overbrengingen en drijfwerkelementen	x 1000 BEF -	956 499	923 791	1 053 462	988 822
291424	--- Getande overbrengingen en wrijvingswielen; kogellagerassen; versnellingsbakken en dergelijke	x 1000 BEF kg	907 088 1 899 030	874 728 1 854 155	1 002 214 2 128 182	938 292 1 978 764
292	- OVERIGE MACHINES EN APPARATEN VOOR ALGEMEEN GEBRUIK	x 1000 BEF -	4 848 785	4 878 383	6 233 316	5 859 334
2921	-- Ovens en branders	x 1000 BEF -	64 891	82 500	100 444	185 979

(1) Leveringen m.i.v. aan het buitenland geleverd maakloonwerk.

(2) Statistische classering van producten gekoppeld aan activiteiten - CPA (2-6 cijfers); Prodcop-lijst (8 cijfers).

(3) Voorlopige cijfers.

MAANDSTATISTIEK VAN DE INDUSTRIELE PRODUCTIE - PRODCOM

Leveringen in waarde en in hoeveelheid (1) volgens de CPA en de Prodcorn-lijst (2) (3)

5	6
175 897	246 221
505 281	704 513
104 621	114 690
1 443 887	1 495 189
76 688	95 423
134 096	173 301
21 769 484	27 328 960
4 789 643	5 815 651
855 420	1 083 997
271 327	404 812
2 927 464	3 403 671
318 604	347 053
6 250	7 711
277 640	314 701
3 909	3 811
546 419	669 148
42 330	45 103
173 944	231 636
117 380	172 578
104 055	150 515
59 314	101 983
59 895	86 629
16 701	19 136
39 863	39 922
832 815	1 096 347
790 323	1 039 920
1 676 028	2 211 096
5 671 933	6 893 960
151 714	185 158

(1) Leveringen m.i.v. aan het buitenland geleverd maakloonwerk.

(2) Statistische classering van producten gekoppeld aan activiteiten - CPA (2-6 cijfers); Prodcorn-lijst (8 cijfers).

(3) Voorlopige cijfers.

MAANDSTATISTIEK VAN DE INDUSTRIELE PRODUCTIE - PRODCOM

Leveringen in waarde en in hoeveelheid (1) volgens de CPA en de Prodcop-lijst (2) (3)

Code (2)	Omschrijving	Eenheid	1999			
			1	2	3	4
2922	-- Hijs-, hef- en transportwerktuigen	x 1000 BEF	1 852 105	1 745 210	2 122 645	1 823 810
	waarvan:	-				
292214	--- Dirkkranen; hijskranen; hefportalen, portaalwagens en transportwagens met kraan waarvan:	x 1000 BEF p/st	394 958 5 478	259 435 4 477	484 735 6 546	328 740 5 808
29221470	---- Machines en toestellen, om te hijsen, ..., n.e.g.	x 1000 BEF p/st	22 962 2 712	25 539 1 950	71 686 3 136	30 578 2 818
292215	--- Vorkheftrucks; andere transportwagentjes; trekkers van de soort gebruikt voor het trekken van	x 1000 BEF p/st	193 754 20 710	280 787 21 776	295 274 28 028	287 208 27 030
292216	--- Personen- en goederenliften; roltrappen en -paden	x 1000 BEF p/st	162 447 160	214 675 189	190 967 227	149 129 157
292217	--- Pneumatische en andere continu-werkende transportinrichtingen voor goederen waarvan:	x 1000 BEF p/st	151 475 884	161 680 880	262 000 852	207 586 1 038
29221770	---- Continu werkende transportinrichtingen voor goederen, met banden, n.e.g.	x 1000 BEF p/st	39 209 74	25 727 90	40 636 79	32 632 58
29221793	---- Continu werkende transportinrichtingen voor goederen, rollenbanen/castors	x 1000 BEF p/st	55 349 158	43 221 87	72 810 145	93 245 261
292218	--- Andere hijs-, hef- en transportwerktuigen	x 1000 BEF p/st	19 505 36 102	24 304 63 846	56 407 213 224	38 424 222 554
292219	--- Delen van hijs-, hef- en transportwerktuigen	x 1000 BEF -	113 558	95 142	103 692	90 703
29229	--- Installatie, reparatie en onderhoud van hijs-, hef- en transportwerktuigen	x 1000 BEF -	698 225	598 680	610 387	587 293
2923	-- Machines en apparaten voor de koeltechniek en klimaatregeling, voor niet-huishoudelijk gebruik	x 1000 BEF -	1 877 606	1 826 087	2 463 630	2 484 761
29231	--- Warmtewisselaars; toestellen voor de koeltechniek en klimaatregeling; filtreertoestellen waarvan:	x 1000 BEF p/st	1 021 094 41 121	849 780 38 531	1 207 115 50 863	1 096 364 50 672
292312	---- Machines en apparaten voor de regeling van het klimaat in besloten ruimten	x 1000 BEF p/st	291 187 10 365	241 348 8 660	333 996 11 834	277 624 10 428
29231335	---- Andere koelvitines en koeltoonbanken	x 1000 BEF p/st	49 714 759	58 040 887	91 933 1 405	65 614 525
292314	---- Toestellen voor het filtreren of zuiveren van gassen, n.e.g.	x 1000 BEF p/st	33 552 14 223	38 753 15 265	45 058 16 347	57 609 19 258
292320	--- Ventilatoren, andere dan tafel-, vloer-, wand-, raam-, plafond- en dakventilatoren	x 1000 BEF p/st	69 856 12 876	76 207 13 162	102 987 15 639	99 734 13 423
292330	--- Delen van machines en toestellen voor de koel- en vriestechneek, alsmede van warmtepompen	x 1000 BEF -	193 410	268 703	457 436	372 036
29239	--- Installatie, reparatie en onderhoud van machines en apparaten voor koeltechniek en klimaatregeling, niet vr. huishoudens	x 1000 BEF -	593 246	631 397	696 092	916 627
29239100	---- Installatie van machines en apparaten voor de koeltechniek en klimaatregeling, voor niet-huishoudelijk gebruik	x 1000 BEF -	373 063	392 752	417 033	611 217
29239200	---- Reparatie en onderhoud van machines en apparaten voor koeltechniek en klimaatregeling (niet-huishoudelijk gebruik)	x 1000 BEF -	220 183	238 645	279 059	305 410

(1) Leveringen m.i.v. aan het buitenland geleverd maakloonwerk.

(2) Statistische classering van producten gekoppeld aan activiteiten - CPA (2-6 cijfers); Prodcop-lijst (8 cijfers).

(3) Voorlopige cijfers.

MAANDSTATISTIEK VAN DE INDUSTRIELE PRODUCTIE - PRODCOM

Leveringen in waarde en in hoeveelheid (1) volgens de CPA en de Prodcom-lijst (2) (3)

5	6
1 784 620	2 371 903
332 330	566 792
5 411	6 661
23 446	33 551
2 489	3 272
269 377	295 450
20 292	26 077
170 517	255 478
254	231
260 471	209 678
1 398	1 651
24 935	43 060
43	81
78 466	94 903
407	618
32 905	19 055
152 513	32 867
108 155	118 366
526 263	786 672
2 459 769	2 938 651
1 072 678	1 382 453
46 956	52 710
313 060	311 718
11 394	12 299
77 154	76 657
681	555
41 221	50 613
15 954	24 032
111 785	94 521
13 276	13 041
270 799	485 290
1 004 507	976 387
674 402	644 033
330 105	332 354

(1) Leveringen m.i.v. aan het buitenland geleverd maakloonwerk.

(2) Statistische classering van producten gekoppeld aan activiteiten - CPA (2-6 cijfers); Prodcom-lijst (8 cijfers).

(3) Voorlopige cijfers.

MAANDSTATISTIEK VAN DE INDUSTRIELE PRODUCTIE - PRODCOM

Leveringen in waarde en in hoeveelheid (1) volgens de CPA en de Prodcop-lijst (2) (3)

Code (2)	Omschrijving	Eenheid	1999			
			1	2	3	4
2924	-- Overige machines en apparaten voor algemeen gebruik, n.e.g. waarvan:	x 1000 BEF -	1 054 183	1 224 586	1 546 597	1 364 784
29241	--- Gasgeneratoren, distilleer-, filter en rectificeertoestellen	x 1000 BEF p/st	222 623 118 742	229 264 117 858	285 581 87 345	275 409 238 556
29242	--- Machines en toestellen voor het reinigen van flessen, voor het vullen of wegen; toestellen voor het spuiten waarvan:	x 1000 BEF -	284 975	438 740	520 641	388 793
292421	---- Machines en toestellen voor het reinigen, vullen en verpakken van flessen en andere bergingsmiddelen	x 1000 BEF p/st	110 167 26	167 130 56	242 150 43	185 276 45
292423	---- Weegtoestellen en -inrichtingen n.e.g.	x 1000 BEF p/st	34 209 365	49 807 323	63 537 406	56 165 351
292424	---- Blusapparaten, spuitpistolen, zand- en stoomstraal toestellen en dergelijke toestellen, niet voor land- en tuinbouw waarvan:	x 1000 BEF p/st	124 824 149 276	206 653 277 786	191 942 226 663	119 676 157 261
29242410	----- Blusapparaten	x 1000 BEF p/st	66 329 112 564	77 808 130 894	90 822 150 306	68 144 122 463
29245	--- Delen van overige machines en apparaten voor algemeen gebruik	x 1000 BEF -	234 252	263 850	368 975	295 466
29245250	--- Delen van toestellen voor het filteren ... van vloeistoffen of gassen	x 1000 BEF -	65 887	73 418	81 164	94 220
292453	--- Delen van kalenders en walsmachines; delen van toestellen voor het spuiten, gewichten voor weegtoestellen	x 1000 BEF -	16 458	11 775	25 538	19 548
29245400	--- Andere delen	x 1000 BEF -	151 907	178 657	262 273	181 698
29249	--- Installatie, reparatie en onderhoud van machines en apparaten voor algemeen gebruik n.e.g.	x 1000 BEF -	228 742	237 173	256 270	268 017
29249100	--- Installatie van overige machines en apparaten voor algemeen gebruik, n.e.g.	x 1000 BEF -	101 405	130 537	134 632	116 246
29249200	--- Reparatie en onderhoud van overige machines voor algemeen gebruik, n.e.g.	x 1000 BEF -	127 337	106 636	121 638	151 771
293	- MACHINES EN WERKTUIGEN VOOR DE LANDBOUW OF DE BOSBOUW WAARVAN:	x 1000 BEF -	1 565 912	1 726 762	2 242 517	2 668 854
29321	-- Machines voor de land-, tuin- of bosbouw, voor de voorbereiding, bewerking of bebouwing van de bodem	x 1000 BEF p/st	30 577 262	42 534 350	61 274 414	45 005 420
29327050	-- Delen van machines, toestellen en werktuigen van post 84.33	x 1000 BEF -	49 756	43 269	53 167	40 113
29329	-- Installatie, reparatie en onderhoud van machines en toestellen voor de landbouw of de bosbouw	x 1000 BEF -	4 935	8 571	9 774	10 268
2940	- GEREEDSCHAPSWERKTUIGEN WAARVAN:	x 1000 BEF -	676 042	883 773	1 324 547	1 264 949
29403	-- Andere gereedschapswerktuigen voor de metaalbewerking waarvan:	x 1000 BEF p/st	262 809 354	432 929 266	732 169 949	770 625 591
294033	--- Andere machines voor het buigen, het vouwen, het strekken of het vlakken van metaal	x 1000 BEF p/st	95 976 74	152 169 70	198 463 111	196 103 91

(1) Leveringen m.i.v. aan het buitenland geleverd maakloonwerk.

(2) Statistische classering van producten gekoppeld aan activiteiten - CPA (2-6 cijfers); Prodcop-lijst (8 cijfers).

(3) Voorlopige cijfers.

MAANDSTATISTIEK VAN DE INDUSTRIELE PRODUCTIE - PRODCOM

Leveringen in waarde en in hoeveelheid (1) volgens de CPA en de Prodcorm-lijst (2) (3)

5	6
1 275 830	1 398 248
218 101	266 881
113 317	185 037
400 146	373 146
142 463	124 504
43	69
45 847	59 468
356	414
194 558	173 471
240 220	238 133
67 580	90 814
109 605	168 936
282 339	350 734
117 544	138 057
23 876	17 116
140 919	195 561
273 910	272 061
115 531	136 447
158 379	135 614
1 924 442	2 915 858
25 855	25 087
187	153
41 217	47 557
10 558	18 097
1 069 757	1 614 827
644 037	893 845
617	645
188 596	154 949
82	108

(1) Leveringen m.i.v. aan het buitenland geleverd maakloonwerk.

(2) Statistische classering van producten gekoppeld aan activiteiten - CPA (2-6 cijfers); Prodcorm-lijst (8 cijfers).

(3) Voorlopige cijfers.

MAANDSTATISTIEK VAN DE INDUSTRIELE PRODUCTIE - PRODCOM

Leveringen in waarde en in hoeveelheid (1) volgens de CPA en de Prodcom-lijst (2) (3)

Code (2)	Omschrijving	Eenheid	1999			
			1	2	3	4
29404	-- Gereedschapswerktuigen voor het bewerken van steen, hout e.d.; persen voor spaan- en vezelplaat e.d.	x 1000 BEF p/st	93 951 585	121 100 686	140 871 723	130 214 641
29407	-- Delen en toebehoren van gereedschapswerktuigen waarvan:	x 1000 BEF -	204 580	220 345	277 001	236 846
294074	--- Delen en toebehoren voor gereedschapswerktuigen voor het bewerken van metaal	x 1000 BEF -	148 635	161 978	214 304	170 856
294075	--- Delen en toebehoren voor gereedschapswerktuigen voor het bewerken van hout, kurk, geharde rubber e.a. harde stoffen	x 1000 BEF -	34 714	32 480	38 769	33 837
29407530	--- Delen en toebehoren voor machines van post 84.64	x 1000 BEF -	10 734	11 661	17 984	16 555
29407550	--- Delen en toebehoren voor machines van post 84.65	x 1000 BEF -	23 980	20 819	20 785	17 282
29409	-- Installatie, reparatie en onderhoud van gereedschapswerktuigen	x 1000 BEF -	62 027	46 999	103 661	64 003
295	- OVERIGE MACHINES, APPARATEN EN WERKTUIGEN VOOR SPECIFIEKE DOELEINDEN WAARVAN:	x 1000 BEF -	6 572 735	7 104 609	8 796 313	7 823 634
2951	-- Machines voor de metallurgie	x 1000 BEF -	227 668	245 980	330 039	248 130
29511	--- Machines voor de metallurgie en delen daarvan	x 1000 BEF -	196 250	219 114	273 346	219 072
29519	--- Installatie, reparatie en onderhoud van machines voor de metallurgie	x 1000 BEF -	31 418	26 866	56 693	29 058
29529	-- Installatie, reparatie en onderhoud van machines voor de winning van delfstoffen en voor de bouw	x 1000 BEF -	27 988	36 121	47 520	36 216
29532	-- Delen van machines voor de productie van voedings- en genotmiddelen waarvan:	x 1000 BEF -	59 662	71 170	60 121	58 396
29532250	--- Delen van machines van post 84.38	x 1000 BEF -	36 453	41 510	24 059	17 336
2954	-- Machines voor de productie van textiel, kleding en leder waarvan:	x 1000 BEF -	1 146 120	1 492 391	1 694 552	1 407 195
29541	--- Machines voor het voorbereiden, het spinnen, het weven en het breien van textielstoffen waarvan:	x 1000 BEF -	677 544	922 009	1 078 752	896 200
295413	--- Weefgetouwen	x 1000 BEF p/st	543 314 302	745 571 415	857 072 428	722 467 299
29542	--- Andere machines voor de productie van textiel en kleding (incl. naaimachines) waarvan:	x 1000 BEF -	152 602	160 631	153 255	139 081
295421	--- Machines en toestellen voor het wassen, wringen, strijken, persen, bleken, verven, appreteren e.d. van garens en	x 1000 BEF -	69 123	60 177	57 385	35 806
29544	--- Delen en toebehoren van machines voor de productie van textiel, kleding en leder	x 1000 BEF -	282 120	372 373	424 888	342 005
295441	--- Delen en toebehoren van weefgetouwen en machines voor het spinnen	x 1000 BEF -	254 223	340 785	389 602	308 339

(1) Leveringen m.i.v. aan het buitenland geleverd maakloonwerk.

(2) Statistische classering van producten gekoppeld aan activiteiten - CPA (2-6 cijfers); Prodcom-lijst (8 cijfers).

(3) Voorlopige cijfers.

MAANDSTATISTIEK VAN DE INDUSTRIELE PRODUCTIE - PRODCOM

Leveringen in waarde en in hoeveelheid (1) volgens de CPA en de Prodcom-lijst (2) (3)

5	6
104 684	161 776
538	680
198 308	285 276
119 171	198 584
64 779	59 876
23 930	26 015
40 849	33 861
46 901	53 647
7 371 882	9 085 154
252 994	348 522
201 599	288 297
51 395	60 225
34 456	47 368
50 018	54 215
19 120	20 099
1 363 386	1 936 296
917 456	1 254 718
832 328	1 065 685
292	519
118 858	190 463
43 738	83 725
301 988	450 587
267 294	415 998

(1) Leveringen m.i.v. aan het buitenland geleverd maakloonwerk.

(2) Statistische classering van producten gekoppeld aan activiteiten - CPA (2-6 cijfers); Prodcom-lijst (8 cijfers).

(3) Voorlopige cijfers.

MAANDSTATISTIEK VAN DE INDUSTRIELE PRODUCTIE - PRODCOM

Leveringen in waarde en in hoeveelheid (1) volgens de CPA en de Prodcorn-lijst (2) (3)

Code (2)	Omschrijving	Eenheid	1999			
			1	2	3	4
29544110	----- Delen en hulpstukken voor machines van GS 8444 - 8445 en van hulpmachines	x 1000 BEF -	16 552	30 126	20 121	21 425
29544150	----- Delen en hulpstukken voor weefgetouwen en van hulpmachines en -toestellen	x 1000 BEF -	237 671	310 659	369 481	286 914
295442	---- Delen van machines voor andere bewerkingen van textielstoffen en kleding en voor het bewerken van leder waarvan:	x 1000 BEF -	27 897	31 588	35 286	33 666
29544220	----- Delen van machines en toestellen van post 84.51	x 1000 BEF -	12 600	15 877	14 807	18 903
2955	-- Machines voor de productie van papier of karton	x 1000 BEF -	15 224	15 917	12 407	10 598
2956	-- Overige machines, apparaten en werktuigen voor specifieke doeleinden, n.e.g.	x 1000 BEF -	1 530 999	1 546 464	2 020 464	1 606 770
29561	--- Machines en toestellen voor het drukken en het inbinden van boeken, alsmede delen daarvan waarvan:	x 1000 BEF -	434 321	429 802	599 114	492 609
295615	---- Delen van machines en toestellen voor het drukken en het inbinden of innaaien van boeken	x 1000 BEF -	38 067	43 134	48 666	49 605
29562	--- Diverse machines en toestellen voor specifieke doeleinden, alsmede delen daarvan waarvan:	x 1000 BEF -	1 019 340	1 026 538	1 304 317	1 034 804
295624	---- Gietvormen; vormkasten voor gieterijen; modelplaten voor gietvormen; modellen voor gietvormen waarvan:	x 1000 BEF -	405 425	410 535	540 044	449 414
29562413	----- Vormkasten voor gieterijen, modelplaten en modellen (excl. van hout)	x 1000 BEF kg	32 596 129 921	33 687 112 732	52 848 187 411	33 458 160 437
29562470	----- Vormen voor het spuit- of persgieten van rubber of kunststof	x 1000 BEF p/st	267 849 1 111	271 103 2 891	342 227 1 954	294 408 1 188
295625	---- Machines en toestellen voor specifieke doeleinden, n.e.g. waarvan:	x 1000 BEF p/st	262 194 1 931	205 901 657	249 077 1 216	209 720 813
29562590	----- Andere machines en mechanische toestellen van GS 84, n.e.g.	x 1000 BEF p/st	165 184 1 801	99 318 398	165 044 1 015	75 920 406
295626	---- Delen van machines en toestellen voor specifieke doeleinden, n.e.g. waarvan:	x 1000 BEF -	187 647	202 546	232 070	176 227
29562670	----- Delen van machines van GS 8479	x 1000 BEF -	151 305	165 636	167 845	128 807
29569	--- Installatie, reparatie en onderhoud van machines en toestellen voor specifieke doeleinden n.e.g.	x 1000 BEF -	77 338	90 124	117 033	79 357
29569100	---- Installatie van overige machines, apparaten en werktuigen voor specifieke doeleinden, n.e.g.	x 1000 BEF -	42 281	51 579	72 028	41 509
29569200	---- Reparatie en onderhoud van overige machines, apparaten en werktuigen voor specifieke doeleinden, n.e.g.	x 1000 BEF -	35 057	38 545	45 005	37 848
29601	- WAPENS EN MUNITIE, ALSMEDE DELEN DAARVAN	x 1000 BEF -	870 089	776 301	1 605 038	343 265
297	- HUISHOUDAPPARATEN N.E.G.	x 1000 BEF -	648 836	660 072	796 468	737 178

(1) Leveringen m.i.v. aan het buitenland geleverd maakloonwerk.

(2) Statistische classering van producten gekoppeld aan activiteiten - CPA (2-6 cijfers); Prodcorn-lijst (8 cijfers).

(3) Voorlopige cijfers.

MAANDSTATISTIEK VAN DE INDUSTRIELE PRODUCTIE - PRODCOM

Leveringen in waarde en in hoeveelheid (1) volgens de CPA en de Prodcom-lijst (2) (3)

5	6
16 493	23 124
250 801	392 874
34 694	34 589
19 266	14 521
11 387	51 310
1 590 147	2 277 081
474 973	681 029
46 113	47 455
973 940	1 512 893
398 771	614 524
30 214	42 358
115 677	160 883
267 901	451 498
1 347	4 233
214 037	409 425
704	1 884
98 707	208 885
405	1 275
159 960	213 800
123 038	167 537
141 234	83 159
98 019	44 822
43 215	38 337
273 020	197 920
668 807	805 590

(1) Leveringen m.i.v. aan het buitenland geleverd maakloonwerk.

(2) Statistische classering van producten gekoppeld aan activiteiten - CPA (2-6 cijfers); Prodcom-lijst (8 cijfers).

(3) Voorlopige cijfers.

MAANDSTATISTIEK VAN DE INDUSTRIELE PRODUCTIE - PRODCOM

Leveringen in waarde en in hoeveelheid (1) volgens de CPA en de Prodcom-lijst (2) (3)

Code (2)	Omschrijving	Eenheid	1999			
			1	2	3	4
2971	-- Elektrische huishoudapparaten	x 1000 BEF	356 734	317 408	421 789	399 917
	waarvan:	-				
29712	--- Andere elektrische huishoudapparaten n.e.g.	x 1000 BEF	263 184	224 361	278 239	282 046
2972	-- Niet-elektrische huishoudapparaten	x 1000 BEF	292 102	342 664	374 679	337 261
	waarvan:	-				
29721	--- Kook- en verwarmingselementen voor huishoudelijk gebruik, niet-elektrisch	x 1000 BEF	277 328	334 639	363 840	326 706
	waarvan:	p/st	12 869	15 155	17 502	13 887
297212	---- Andere toestellen voor huishoudelijk gebruik, voor gas, voor vloeibare of voor vaste brandstof waarvan:	x 1000 BEF	155 423	205 603	215 668	202 737
	p/st	p/st	8 700	10 434	12 249	9 353
29721270	----- Andere toestellen voor vaste brandstof, van ijzer of van staal	x 1000 BEF	109 655	111 770	126 375	94 098
	p/st	p/st	5 536	5 193	5 870	3 547
29721300	---- Luchtverhitters en apparaten voor het verspreiden van warme lucht en wezenlijke delen van deze apparatuur	x 1000 BEF	78 658	70 133	79 455	63 213
	p/st	p/st	2 004	1 654	1 866	1 445
29722000	--- Delen van toestellen van post 73.21, van ijzer of van staal	x 1000 BEF	14 774	8 025	10 839	10 555
300	- KANTOORMACHINES EN COMPUTERS	x 1000 BEF	824 525	1 075 773	1 497 450	929 195
	3001 -- Kantoor machines, alsmede delen daarvan	x 1000 BEF	66 115	88 385	92 071	90 591
	3002 -- Computers en andere informatieverwerkende machines	x 1000 BEF	758 410	987 388	1 405 379	838 604
	30021 --- Gegevensverwerkende machines en delen en toebehoren daarvan	x 1000 BEF	425 204	620 292	1 016 110	547 060
	30021900 ---- Delen/toebehoren van machines van GS8471 incl. delen/toebehoren die geschikt zijn voor >=2 machines van GS8469-8472	x 1000 BEF	107 941	107 781	101 970	102 870
	30029000 --- Installatie van computers en andere apparatuur voor de verwerking van informatie	x 1000 BEF	333 206	367 096	389 269	291 544
31	ELECTRISCHE MACHINES EN APPARATEN N.E.G.	x 1000 BEF	11 193 420	11 372 401	13 316 749	12 316 071
	3110 - ELEKTROMOTOREN, ELEKTRISCHE GENERATOREN EN ELEKTRISCHE TRANSFORMATOREN WAARVAN:	x 1000 BEF	2 079 242	1 839 653	2 268 589	2 060 317
	31103 -- Elektrische generatoraggregaten en roterende omvormers	x 1000 BEF	97 630	28 711	30 050	55 996
	p/st	p/st	53	98	65	79
	31104 -- Elektrische transformatoren	x 1000 BEF	571 181	422 975	648 047	628 565
	waarvan:	p/st	184 628	169 387	209 489	224 743
	31104235 --- Transformatoren, n.e.g., met een vermogen <= 1 KVA	x 1000 BEF	8 661	9 795	12 654	10 021
	p/st	p/st	30 106	29 049	41 712	81 387
	311050 -- Ballasten voor ontledingslampen en -buizen; statische omvormers; andere smoorspoelen e.a. zelfinductiespoelen waarvan:	x 1000 BEF	841 683	800 565	900 470	682 087
	31105035 --- Omvormers voor gelijkstroom	x 1000 BEF	3 810 118	5 302 515	4 904 121	4 032 115
	p/st	p/st	10 854	18 670	27 876	16 767
	p/st	p/st	519	1 011	1 326	1 144

(1) Leveringen m.i.v. aan het buitenland geleverd maakloonwerk.

(2) Statistische classering van producten gekoppeld aan activiteiten - CPA (2-6 cijfers); Prodcom-lijst (8 cijfers).

(3) Voorlopige cijfers.

MAANDSTATISTIEK VAN DE INDUSTRIELE PRODUCTIE - PRODCOM

Leveringen in waarde en in hoeveelheid (1) volgens de CPA en de Prodcom-lijst (2) (3)

5	6
392 417	425 260
258 777	285 145
276 390	380 330
263 662	365 138
12 366	17 573
142 189	202 369
8 152	11 674
87 634	107 422
4 571	5 663
70 237	93 831
1 462	2 163
12 728	15 192
997 024	1 543 346
67 626	122 856
929 398	1 420 490
618 536	1 151 806
104 165	113 153
310 862	268 684
11 013 748	14 140 828
1 806 390	2 231 879
44 855	41 406
77	92
496 529	575 551
165 970	305 921
7 594	8 562
24 605	149 757
675 068	858 986
3 309 194	4 815 847
19 750	17 028
1 335	1 272

(1) Leveringen m.i.v. aan het buitenland geleverd maakloonwerk.

(2) Statistische classering van producten gekoppeld aan activiteiten - CPA (2-6 cijfers); Prodcom-lijst (8 cijfers).

(3) Voorlopige cijfers.

MAANDSTATISTIEK VAN DE INDUSTRIELE PRODUCTIE - PRODCOM

Leveringen in waarde en in hoeveelheid (1) volgens de CPA en de Prodcop-lijst (2) (3)

Code (2)	Omschrijving	Eenheid	1999			
			1	2	3	4
31109	-- Installatie, reparatie en onderhoud van elektromotoren, elektrische generatoren en elektrische transformatoren	x 1000 BEF -	328 062	367 322	387 383	330 019
31109100	--- Installatie van elektromotoren en van elektrische generatoren en transformatoren	x 1000 BEF -	186 213	192 324	206 541	186 684
31109200	--- Reparatie en onderhoud van elektromotoren en van elektrische generatoren en transformatoren	x 1000 BEF -	141 849	174 998	180 842	143 335
3120	- SCHAKEL- EN VERDEELINRICHTINGEN	x 1000 BEF -	2 239 688	2 259 078	2 868 356	2 427 079
	WAARVAN:					
31202	-- Toestellen voor het inschakelen, uitschakelen, aansluiten of verdelen van elektrische stroom <= 1000 V waarvan:	x 1000 BEF p/st	1 327 974 284 369 014	1 140 957 289 326 516	1 562 982 328 134 250	1 108 511 291 717 250
31202500	--- Schakelaars, n.e.g.: spanning <= 1000 V	x 1000 BEF p/st	179 331 3 506 473	141 105 2 527 716	176 893 2 960 687	160 317 3 078 173
312027	--- Contactdozen, contactstoppen (stekkers) en andere toestellen voor het inschakelen e.d. van elektrische stroom n.e.g. waarvan:	x 1000 BEF p/st	843 917 280 276 523	780 240 286 348 967	710 980 323 406 246	711 730 288 174 802
31202760	--- Geprefabriceerde elementen voor elektrische stroomleidingen, spanning <= 1000 V	x 1000 BEF p/st	185 181 18 278	25 957 2 276	28 145 2 181	27 044 2 341
31202770	--- Aansluittoestellen en contactverbindingen voor draad en kabel, spanning <= 1000 V	x 1000 BEF p/st	193 582 97 607 033	194 161 104 222 784	258 580 135 364 144	212 472 111 707 378
312031	-- Borden, panelen e.d., voorzien van schakelapparaten, enz., voor een spanning =< 1000 V	x 1000 BEF p/st	187 934 17 158	275 671 14 358	302 050 29 678	327 590 13 754
31203203	-- Borden, panelen, enz., 1000 V < spanning <= 72,5 kV	x 1000 BEF p/st	93 406 2 901	78 729 5 871	106 228 1 724	77 440 2 907
312040	-- Delen van schakel- en verdeelinrichtingen	x 1000 BEF -	193 419	341 975	364 228	348 851
31204030	--- Borden, panelen, enz., van post 8537, zonder toestellen	x 1000 BEF p/st	54 893 96 137	182 177 434 379	184 623 308 401	191 921 427 245
31204090	--- Andere delen van toestellen van post 8535, 8536 of 8537	x 1000 BEF -	138 526	159 798	179 605	156 930
31209	-- Installatie, reparatie en onderhoud van schakel- en verdeelinrichtingen	x 1000 BEF -	376 109	366 469	466 553	476 645
31209100	--- Installatie van schakel- en verdeelinrichtingen	x 1000 BEF -	367 324	360 811	453 952	464 727
31209200	--- Reparatie en onderhoud van schakel- en verdeelinrichtingen	x 1000 BEF -	8 785	5 658	12 601	11 918
31301	- GEÏSOLEERDE KABEL EN DRAAD; OPTISCHE-VERZELKABEL WAARVAN:	x 1000 BEF kg	1 069 748 9 419 267	1 188 527 8 574 250	1 278 961 10 763 206	1 428 237 11 841 013
313013	-- Andere geleiders van elektriciteit, voor een spanning =< 1000 V	x 1000 BEF kg	745 585 7 274 199	806 012 6 859 148	875 319 8 781 731	980 629 9 572 211
3140	- ACCUMULATOREN, ELEKTRISCHE ELEMENTEN EN ELEKTRISCHE BATTERIJEN	x 1000 BEF -	1 119 193	1 177 147	1 351 547	1 205 634
3150	- VERLICHTINGSTOESTELLEN EN ELEKTRISCHE LAMPEN EN BUIZEN WAARVAN:	x 1000 BEF -	1 754 599	1 892 232	2 010 678	1 889 373

(1) Leveringen m.i.v. aan het buitenland geleverd maakloonwerk.

(2) Statistische classering van producten gekoppeld aan activiteiten - CPA (2-6 cijfers); Prodcop-lijst (8 cijfers).

(3) Voorlopige cijfers.

MAANDSTATISTIEK VAN DE INDUSTRIELE PRODUCTIE - PRODCOM

Leveringen in waarde en in hoeveelheid (1) volgens de CPA en de Prodcom-lijst (2) (3)

5	6
277 832	354 664
184 953	202 083
92 879	152 581
2 546 252	2 927 754
1 148 509	1 391 893
306 927 190	368 120 275
149 742	189 941
3 440 788	2 966 328
727 311	914 208
302 985 908	364 622 054
63 112	49 013
5 774	5 227
235 129	264 097
125 133 994	139 157 065
386 548	353 817
17 424	11 251
92 263	86 447
3 520	3 069
340 802	464 337
153 378	251 976
339 601	558 484
187 424	212 361
524 304	565 713
512 380	548 655
11 924	17 058
1 261 642	1 572 699
10 173 438	12 650 419
843 682	1 093 028
7 998 768	10 091 240
1 130 754	1 594 494
1 698 202	1 914 986

(1) Leveringen m.i.v. aan het buitenland geleverd maakloonwerk.

(2) Statistische classering van producten gekoppeld aan activiteiten - CPA (2-6 cijfers); Prodcom-lijst (8 cijfers).

(3) Voorlopige cijfers.

MAANDSTATISTIEK VAN DE INDUSTRIELE PRODUCTIE - PRODCOM

Leveringen in waarde en in hoeveelheid (1) volgens de CPA en de Prodcop-lijst (2) (3)

Code (2)	Omschrijving	Eenheid	1999			
			1	2	3	4
31501	-- Elektrische gloeilampen en -buizen, gasontladingslampen en -buizen; booglampen	x 1000 BEF p/st	763 450 7 687 304	814 275 8 429 232	763 528 7 307 702	728 088 6 744 655
31502	-- Verlichtingstoestellen	x 1000 BEF p/st	469 835 503 416	496 343 520 263	612 601 574 558	496 093 443 690
	waarvan:					
31502400	--- Lichtreclames, verlichte aanwijzingsborden en dergelijke artikelen	x 1000 BEF p/st	145 434 8 371	165 701 8 588	238 368 12 954	173 254 10 894
31503430	-- Andere elektrische verlichtingstoestellen	x 1000 BEF p/st	280 153 127 997	318 209 144 871	338 930 150 943	395 340 152 315
316	- ELEKTRISCHE BENODIGDHEDEN N.E.G.	x 1000 BEF -	2 930 950	3 015 764	3 538 618	3 305 431
3161	-- Elektrische benodigdheden voor motoren en voertuigen n.e.g.	x 1000 BEF -	1 293 950	1 360 259	1 436 874	1 420 389
3162	-- Overige elektrische benodigdheden n.e.g.	x 1000 BEF -	1 637 000	1 655 505	2 101 744	1 885 042
31621	--- Overige elektrische benodigdheden n.e.g., alsmede delen daarvan	x 1000 BEF -	1 266 314	1 368 961	1 728 801	1 583 015
	waarvan:					
316211	---- Elektrische toestellen voor hoorbare of voor zichtbare signalen, andere dan die voor rijwielen of voor motorvoertuigen waarvan:	x 1000 BEF -	201 031	310 974	358 724	293 328
31621157	----- Alarmtoestellen tegen diefstal en brand, voor woningen e.d.	x 1000 BEF p/st	75 929 26 803	61 777 22 040	88 035 31 666	70 295 24 946
31621390	---- Elektrische machines, apparaten en toestellen met een eigen functie, n.e.g.	x 1000 BEF kg	19 133 68 060	85 220 334 644	94 696 343 743	48 407 187 095
316216	---- Delen van andere elektrische benodigdheden; elektrische delen van, n.e.g., van machines of apparaten	x 1000 BEF -	4 986	10 878	16 116	22 493
31629	--- Installatie, reparatie en onderhoud van andere elektrische benodigdheden n.e.g.	x 1000 BEF -	370 686	286 544	372 943	302 027
31629100	---- Installatie van overige elektrische benodigdheden, excl. elektrische signaal-apparatuur voor verkeerswegen, enz.	x 1000 BEF -	339 132	269 102	344 279	276 189
31629200	---- Reparatie en onderhoud van overige elektrische benodigdheden, n.e.g.	x 1000 BEF -	31 554	17 442	28 664	25 838
32	RADIO-, TELEVISIE- EN TELECOMMUNICATIEAPPARATUUR	x 1000 BEF -	8 338 403	8 253 910	9 685 974	7 732 814
	WAARVAN:					
3210	- ELEKTRONENBUIZEN EN ANDERE ELEKTRONISCHE ONDERDELEN	x 1000 BEF -	1 618 655	1 720 376	2 090 478	1 829 667
	WAARVAN:					
321030	-- Gedrukte schakelingen	x 1000 BEF p/st	406 246 6 084 057	434 200 6 062 931	582 672 11 169 829	508 629 7 698 286
	waarvan:					
32103070	--- Andere gedrukte schakelingen, bestaande uit geleidende elementen en contacten	x 1000 BEF p/st	193 692 1 280 874	211 589 1 321 869	259 746 1 678 126	237 073 1 464 926
32106099	-- Elektronische geïntegreerde schakelingen en micro-assemblages, n.e.g.	x 1000 BEF p/st	194 763 438 663	169 963 430 213	216 206 540 795	151 666 385 109
322011	- ZENDTOESTELLEN VOOR RADIOTELEFONIE, RADIO-TELEGRAFIE, RADIO-OMROEP OF TELEVISIE	x 1000 BEF p/st	54 781 5 515	28 092 3 962	55 219 14 255	38 849 11 402

(1) Leveringen m.i.v. aan het buitenland geleverd maakloonwerk.

(2) Statistische classering van producten gekoppeld aan activiteiten - CPA (2-6 cijfers); Prodcop-lijst (8 cijfers).

(3) Voorlopige cijfers.

MAANDSTATISTIEK VAN DE INDUSTRIELE PRODUCTIE - PRODCOM

Leveringen in waarde en in hoeveelheid (1) volgens de CPA en de Prodcorn-lijst (2) (3)

5	6
701 589	723 551
7 073 589	7 899 795
446 972	573 201
379 753	508 803
169 336	211 956
10 494	11 370
285 652	390 391
183 108	176 105
2 570 508	3 899 016
1 001 600	1 404 461
1 568 908	2 494 555
1 242 182	2 072 022
229 685	473 900
74 581	111 700
26 136	40 187
79 634	52 464
309 189	200 968
13 971	11 488
326 726	422 533
294 905	401 583
31 821	20 950
7 751 357	9 967 363
1 713 438	2 264 901
423 888	557 184
6 422 633	8 861 743
192 877	265 624
1 215 921	1 674 172
153 023	186 442
445 020	606 147
42 212	27 800
12 020	6 632

(1) Leveringen m.i.v. aan het buitenland geleverd maakloonwerk.

(2) Statistische classering van producten gekoppeld aan activiteiten - CPA (2-6 cijfers); Prodcorn-lijst (8 cijfers).

(3) Voorlopige cijfers.

MAANDSTATISTIEK VAN DE INDUSTRIELE PRODUCTIE - PRODCOM

Leveringen in waarde en in hoeveelheid (1) volgens de CPA en de Prodcop-lijst (2) (3)

Code (2)	Omschrijving	Eenheid	1999			
			1	2	3	4
32202050	- ANDERE TOESTELLEN VOOR HET OVERSEINEN MET DRAAGGOLF	x 1000 BEF p/st	104 942 63 346	116 977 49 039	200 308 82 150	203 076 76 841
32305	- DELEN VAN AUDIO- EN VIDEO-APPARATUUR; ANTENNES	x 1000 BEF -	1 125 285	349 849	537 438	599 849
33	MEDISCHE APPARATUUR EN INSTRUMENTEN, PRECISIE- EN OPTISCHE INSTRUMENTEN EN UURWERKEN	x 1000 BEF -	2 067 550	2 042 871	2 636 268	2 435 909
3310	- MEDISCHE APPARATUUR EN INSTRUMENTEN EN ORTHOPEDISCHE ARTIKELEN WAARVAN:	x 1000 BEF -	604 208	619 159	773 625	713 732
33101	-- Medische apparatuur en instrumenten en orthopedische artikelen, alsmede delen daarvan waarvan:	x 1000 BEF -	446 296	470 712	579 758	500 768
331012	--- Apparaten en toestellen voor elektrodiagnose en apparaten en toestellen werkend met ultraviolette of	x 1000 BEF p/st	26 955 466	37 676 603	49 162 816	40 122 1 151
33101579	--- Andere instrumenten, enz., voor medisch gebruik: andere	x 1000 BEF p/st	52 684 1 459 543	59 560 1 933 613	63 771 1 944 481	63 920 1 988 243
331017	--- Gewrichtsprothesen; orthopedische artikelen en toestellen; tandprothesen; andere prothesen n.e.g. waarvan:	x 1000 BEF -	157 933	155 580	196 185	181 252
33101739	--- - Andere orthopedische toestellen, artikelen voor de behandeling van botbreuken	x 1000 BEF -	109 028	98 166	121 579	116 097
33101759	--- - Tandprothesen (excl. kunststanden)	x 1000 BEF -	33 595	39 076	53 547	44 744
3320	- MEET-, REGEL- EN CONTROLEAPPARATUUR, APPARATUUR VOOR HET NAVIGEREN EN VOOR ANDERE DOELEINDEN WAA	x 1000 BEF -	1 104 782	974 303	1 379 159	1 339 302
33205	-- Instrumenten voor het verifiëren van andere fysische karakteristieken waarvan:	x 1000 BEF p/st	176 375 1 618 610	145 335 1 416 972	207 743 1 616 859	186 369 1 437 658
332053	--- Instrumenten, apparaten en toestellen voor natuurkundige of scheikundige analyse n.e.g.	x 1000 BEF p/st	11 643 884	11 757 629	25 404 1 749	26 779 1 466
33206	-- Andere instrumenten, apparaten en toestellen voor het meten, voor het verifiëren of voor onderzoek	x 1000 BEF -	156 191	115 159	116 660	110 140
332063	--- Verbruiks- en produktiemeters voor gassen, voor vloeistoffen of voor elektriciteit	x 1000 BEF p/st	64 166 41 511	75 729 50 467	71 278 46 014	57 686 39 276
332065	--- Meet- of verificatie-instrumenten, -apparaten en -machines n.e.g.	x 1000 BEF -	92 025	39 430	45 382	52 454
332070	-- Automatische regelaars	x 1000 BEF p/st	70 951 8 520	92 219 9 540	137 200 12 297	102 849 10 905
33208	-- Delen van meet-, regel-, controle- en navigatie-apparatuur en van apparatuur voor andere doeleinden	x 1000 BEF -	133 920	104 531	211 513	135 255
33209	-- Installatie, reparatie en onderhoud van meet-, regel-, controle- en navigatieapparatuur	x 1000 BEF -	341 586	293 244	406 608	492 338
33209100	--- Installatie van meet-, regel en controleapparatuur en van apparatuur voor het navigeren, enz.	x 1000 BEF -	207 634	200 302	222 122	277 465
33209200	--- Reparatie en onderhoud van meet-, regel en controleapparatuur en van apparatuur voor het navigeren, enz.	x 1000 BEF -	133 952	92 942	184 486	214 873

(1) Leveringen m.i.v. aan het buitenland geleverd maakloonwerk.

(2) Statistische classering van producten gekoppeld aan activiteiten - CPA (2-6 cijfers); Prodcop-lijst (8 cijfers).

(3) Voorlopige cijfers.

MAANDSTATISTIEK VAN DE INDUSTRIELE PRODUCTIE - PRODCOM

Leveringen in waarde en in hoeveelheid (1) volgens de CPA en de Prodcom-lijst (2) (3)

5	6
126 500	211 143
48 320	83 643
813 716	977 224
2 193 536	2 862 430
596 812	750 973
447 124	582 259
36 897	29 135
894	548
56 307	70 392
1 673 828	2 029 253
175 486	200 941
110 467	119 632
46 598	57 002
1 208 662	1 537 373
229 624	285 756
1 290 280	1 586 166
26 746	16 370
1 065	1 114
75 398	144 765
59 994	73 703
43 246	44 627
15 404	71 062
102 536	109 652
10 286	14 914
184 614	183 189
351 751	405 315
221 914	261 429
129 837	143 886

(1) Leveringen m.i.v. aan het buitenland geleverd maakloonwerk.

(2) Statistische classering van producten gekoppeld aan activiteiten - CPA (2-6 cijfers); Prodcom-lijst (8 cijfers).

(3) Voorlopige cijfers.

MAANDSTATISTIEK VAN DE INDUSTRIËLE PRODUCTIE - PRODCOM

Leveringen in waarde en in hoeveelheid (1) volgens de CPA en de Prodcorn-lijst (2) (3)

Code (2)	Omschrijving	Eenheid	1999			
			1	2	3	4
33301000	- ONTWERPEN EN MONTEREN VAN APPARATENVOOR DE BEWAKING VAN INDUSTRIËLE PROCESSEN EN VAN GEAUTOMATISEERDE PRODUCTIELIJNEN	x 1000 BEF	179 909	187 260	244 532	202 270
3340	- OPTISCHE INSTRUMENTEN EN FOTO- EN FILMAPPARATUUR	x 1000 BEF	136 953	211 354	177 771	139 950
3350	- UURWERKEN	x 1000 BEF	41 698	50 795	61 181	40 655
34	MOTORVOERTUIGEN, AANHANGWAGENS EN OPLEGGERS	x 1000 BEF	44 062 677	46 617 026	56 689 928	53 826 424
3410	- MOTORVOERTUIGEN	x 1000 BEF	35 372 021	38 052 000	46 090 822	43 909 270
	WAARVAN:	p/st	72 924	78 021	94 898	90 738
34102	-- Personenautomobielen	x 1000 BEF	28 246 901	30 999 020	37 175 194	35 847 061
	waarvan:	p/st	66 519	72 705	87 901	82 095
34102230	--- Andere voertuigen, motor met vonkstekking, cilinderinhoud > 1500 cm ³	x 1000 BEF	17 247 413	20 807 525	25 044 479	22 762 778
		p/st	38 227	46 006	56 665	49 296
3420	- CARROSSERIEËN VOOR MOTORVOERTUIGEN; AANHANGWAGENS EN OPLEGGERS	x 1000 BEF	2 844 287	2 863 936	3 406 042	3 223 372
342010	-- Carrosserieën voor motorvoertuigen	x 1000 BEF	1 386 651	1 313 929	1 562 247	1 401 681
		p/st	5 228	5 148	6 296	6 041
34202	-- Aanhangwagens en opleggers; containers	x 1000 BEF	1 229 328	1 260 912	1 571 865	1 593 711
	waarvan:	p/st	2 053	2 264	3 294	3 078
34202300	--- Andere aanhangwagens en opleggers voor goederenvervoer	x 1000 BEF	1 048 421	1 103 468	1 242 738	1 312 554
		p/st	1 110	1 102	1 377	1 365
342030	-- Delen van aanhangwagens en opleggers; delen van andere voertuigen zonder eigen beweegkracht waarvan:	x 1000 BEF	228 308	289 095	271 930	227 980
34203050	--- Delen van aanhangwagens, opleggers, enz.: carrosserieën	x 1000 BEF	99 222	134 703	122 844	101 719
		p/st	248	282	316	260
3430	- DELEN EN TOEBEHOREN VOOR AUTOMOBIELEN EN MOTOREN DAARVAN	x 1000 BEF	5 846 369	5 701 090	7 193 064	6 693 782
34301	-- Delen voor motoren	x 1000 BEF	149 144	149 265	132 852	153 833
343020	-- Andere delen en toebehoren n.e.g. van motorvoertuigen	x 1000 BEF	5 238 093	5 158 205	6 552 182	6 115 426
	waarvan:	-	-	-	-	-
34302010	--- Bumpers en delen daarvan (incl. van kunststof)	x 1000 BEF	387 422	381 897	463 458	448 348
		kg	1 179 451	1 134 832	1 389 504	1 400 454
34302070	--- Andere delen en toebehoren voor tractors, automobielen en andere voertuigen	x 1000 BEF	3 128 328	3 024 515	3 778 450	3 636 045
343030	-- Veiligheidsgordels en delen en toebehoren van carrosserieën	x 1000 BEF	459 132	393 620	508 030	424 523
		-	-	-	-	-
35	OVERIGE TRANSPORTMIDDELEN	x 1000 BEF	3 158 716	3 936 279	4 448 466	4 660 227
	WAARVAN:	-	-	-	-	-
352040	- DELEN VAN ROLLEND SPOOR- EN TRAMWEGMATERIEEL; VAST MATERIEEL VOOR SPOOR- EN TRAMWEGEN EN DELEN DAARVAN;	x 1000 BEF	140 200	99 822	64 612	123 997
		-	-	-	-	-

(1) Leveringen m.i.v. aan het buitenland geleverd maakloonwerk.

(2) Statistische classering van producten gekoppeld aan activiteiten - CPA (2-6 cijfers); Prodcorn-lijst (8 cijfers).

(3) Voorlopige cijfers.

MAANDSTATISTIEK VAN DE INDUSTRIELE PRODUCTIE - PRODCOM

Leveringen in waarde en in hoeveelheid (1) volgens de CPA en de Prodcorn-lijst (2) (3)

5	6
203 633	322 240
146 934	215 684
37 495	36 160
48 103 197	61 188 538
38 540 690	50 187 585
78 797	105 839
30 754 769	41 101 773
71 006	96 314
19 272 806	26 000 640
41 670	57 548
2 797 322	3 492 109
1 275 868	1 535 307
5 516	6 373
1 267 291	1 676 668
2 593	3 295
1 023 544	1 295 812
1 065	1 347
254 163	280 134
117 115	121 313
272	291
6 765 185	7 508 844
156 113	175 039
6 207 018	6 799 168
372 554	485 846
1 099 542	1 420 124
3 883 580	3 725 736
402 054	534 637
4 223 415	5 805 492
81 117	106 540

(1) Leveringen m.i.v. aan het buitenland geleverd maakloonwerk.

(2) Statistische classering van producten gekoppeld aan activiteiten - CPA (2-6 cijfers); Prodcorn-lijst (8 cijfers).

(3) Voorlopige cijfers.

MAANDSTATISTIEK VAN DE INDUSTRIELE PRODUCTIE - PRODCOM

Leveringen in waarde en in hoeveelheid (1) volgens de CPA en de Prodcop-lijst (2) (3)

Code (2)	Omschrijving	Eenheid	1999			
			1	2	3	4
35209100	- REPARATIE EN ONDERHOUD VAN ROLLEND SPOOR- EN TRAMWEGMATERIEEL	x 1000 BEF	39 498	50 145	51 414	48 845
3530	- LUCHT- EN RUIMTEVAARTUIGEN	x 1000 BEF	2 281 675	2 419 169	3 131 798	2 897 605
	WAARVAN:					
35305090	-- Andere delen van lucht- en ruimtevaartuigen	x 1000 BEF	709 653	896 041	1 060 230	1 021 680
354	- MOTORRIJWIELEN EN RIJWIELEN	x 1000 BEF	167 380	221 694	319 841	335 020
	WAARVAN:					
35421050	-- Rijwiel(en), (incl. bakfietsen), zonder motor: andere	x 1000 BEF p/st	66 405 9 984	104 524 16 505	185 655 28 604	195 631 31 897
36	MEUBELEN; OVERIGE GOEDEREN EN PRODUCTEN N.E.G.	x 1000 BEF	8 234 086	8 730 234	10 522 686	9 239 153
	WAARVAN:					
361	- MEUBELEN	x 1000 BEF	6 839 269	7 273 998	8 502 369	7 306 662
36111	-- Zitmeubelen en delen daarvan	x 1000 BEF	2 953 137	3 041 958	3 746 297	3 195 679
361111	--- Zitmeubelen, met onderstel van metaal	x 1000 BEF p/st	1 534 041 327 187	1 599 077 340 502	1 969 559 424 634	1 748 868 417 478
	waarvan:					
36111130	---- Zitmeubelen voor automobielen	x 1000 BEF p/st	1 331 142 229 965	1 378 211 247 605	1 687 213 293 043	1 536 557 289 246
36111155	---- Draaistoelen, in hoogte verstelbaar, opgevuld, rugleuning, wielen of glijders	x 1000 BEF p/st	56 353 6 215	60 746 6 469	70 552 7 335	50 193 6 187
36111170	---- Zitmeubelen, opgevuld, onderstel van metaal	x 1000 BEF p/st	126 915 83 084	143 292 78 009	187 080 113 030	148 621 110 875
361112	--- Zitmeubelen, met onderstel van hout	x 1000 BEF p/st	1 114 806 102 417	1 155 361 106 303	1 391 852 131 854	1 103 969 113 747
	waarvan:					
36111210	---- Zitmeubelen, die tot bed kunnen worden omgevormd, excl. tuin- en campingmeubelen	x 1000 BEF p/st	6 078 436	9 215 607	7 486 491	6 316 405
36111250	---- Zitmeubelen, opgevuld, onderstel van hout	x 1000 BEF p/st	997 437 73 642	1 024 286 75 426	1 251 374 90 561	976 099 74 091
36111290	---- Zitmeubelen met onderstel van hout, niet opgevuld	x 1000 BEF p/st	111 291 28 339	121 860 30 270	132 992 40 802	120 327 37 384
36111300	--- Andere zitmeubelen, n.e.g.	x 1000 BEF p/st	110 907 18 684	110 377 89 148	170 314 32 070	135 368 123 064
361114	--- Delen van zitmeubelen	x 1000 BEF	193 383	177 143	214 572	207 474
36111410	---- Delen van zitmeubelen: hout	x 1000 BEF	50 129	43 833	48 359	44 826
36111430	---- Delen van zitmeubelen voor burgerluchtvaartuigen en andere delen van zitmeubelen	x 1000 BEF	143 254	133 310	166 213	162 648
36121	-- Andere meubelen, van de soort gebruikt in kantoren	x 1000 BEF p/st	450 681 76 816	502 142 81 411	638 041 115 758	609 195 100 323

(1) Leveringen m.i.v. aan het buitenland geleverd maakloonwerk.

(2) Statistische classering van producten gekoppeld aan activiteiten - CPA (2-6 cijfers); Prodcop-lijst (8 cijfers).

(3) Voorlopige cijfers.

MAANDSTATISTIEK VAN DE INDUSTRIELE PRODUCTIE - PRODCOM

Leveringen in waarde en in hoeveelheid (1) volgens de CPA en de Prodcorn-lijst (2) (3)

5	6
49 179	82 697
2 942 175	4 070 210
792 939	1 067 097
311 387	279 702
197 648	142 697
32 332	20 520
8 297 704	10 038 317
6 464 891	7 981 191
2 830 108	3 551 328
1 614 274	2 058 497
325 626	456 659
1 434 247	1 825 633
224 034	327 744
40 286	48 938
4 327	5 177
123 833	166 917
89 320	112 372
1 020 444	1 127 045
102 686	112 044
5 826	6 446
360	384
902 708	985 464
67 341	69 278
111 910	135 135
34 985	42 382
83 472	126 184
28 411	35 590
111 918	239 602
31 786	43 129
80 132	196 473
511 040	567 780
77 478	80 333

(1) Leveringen m.i.v. aan het buitenland geleverd maakloonwerk.

(2) Statistische classering van producten gekoppeld aan activiteiten - CPA (2-6 cijfers); Prodcorn-lijst (8 cijfers).

(3) Voorlopige cijfers.

MAANDSTATISTIEK VAN DE INDUSTRIELE PRODUCTIE - PRODCOM

Leveringen in waarde en in hoeveelheid (1) volgens de CPA en de Prodcop-lijst (2) (3)

Code (2)	Omschrijving	Eenheid	1999			
			1	2	3	4
361211	--- Meubelen van metaal, van de soort gebruikt in kantoren waarvan:	x 1000 BEF p/st	248 182 49 563	281 153 52 437	397 054 90 363	342 348 73 196
36121130	---- Bureaus voor kantoren, metaal, hoogte <= 80 cm	x 1000 BEF p/st	51 468 4 502	53 968 4 967	87 304 8 111	65 298 5 885
36121173	---- Ander kantoormeub. van metaal, > 80 cm, kasten met deuren, rolluiken, kleppen	x 1000 BEF p/st	115 967 25 845	112 105 24 793	177 083 49 048	142 046 31 397
36121190	---- Ander kantoormeubilair van metaal, hoogte > 80 cm	x 1000 BEF p/st	43 139 6 193	66 629 7 951	70 700 9 036	60 088 5 768
361212	--- Meubelen van hout, van de soort gebruikt in kantoren	x 1000 BEF p/st	119 932 26 783	140 522 28 554	126 553 24 615	123 137 26 391
36121230	---- Bureaus van hout, hoogte <= 80 cm	x 1000 BEF p/st	49 605 14 592	54 131 14 519	52 730 14 094	48 393 14 184
36121250	---- Kantoormeubilair van hout, n.e.g., hoogte <= 80 cm	x 1000 BEF p/st	11 249 3 641	12 534 3 283	10 629 2 823	9 543 3 579
36121270	---- Kantoormeubilair van hout, kasten met deuren, kaartkasten, hoogte > 80 cm	x 1000 BEF p/st	28 233 6 942	44 018 9 197	33 615 5 944	35 422 7 281
36121290	---- Kantoormeubilair van hout, ander, hoogte > 80 cm	x 1000 BEF p/st	30 845 1 608	29 839 1 555	29 579 1 754	29 779 1 347
36121300	--- Meubelen van hout voor winkels	x 1000 BEF p/st	82 567 470	80 467 420	114 434 780	143 710 736
361310	-- Meubelen, van de soort gebruikt in keukens	x 1000 BEF p/st	430 260 307 592	481 186 272 758	596 014 355 382	537 916 309 877
36131050	--- Houten meubelen voor keukens: in elementen	x 1000 BEF p/st	303 432 268 776	344 802 232 008	424 473 305 093	391 014 267 919
36131090	--- Houten meubelen voor keukens: andere	x 1000 BEF p/st	126 828 38 816	136 384 40 750	171 541 50 289	146 902 41 958
36141	-- Andere meubelen	x 1000 BEF -	2 073 363	2 296 037	2 571 872	2 145 008
36141100	--- Meubelen van metaal, n.e.g.	x 1000 BEF kg	298 813 4 408 269	332 423 4 440 354	344 293 5 215 927	313 763 4 811 532
361412	--- Meubelen van hout, van de soort gebruikt in slaapkamers en in zit- en eetkamers	x 1000 BEF p/st	1 055 643 178 219	1 238 254 204 022	1 410 913 212 149	1 102 093 183 239
36141230	---- Meubelen van hout voor slaapkamers	x 1000 BEF p/st	387 621 76 008	443 320 82 101	499 440 93 483	394 027 74 783
36141250	---- Meubelen van hout voor zit- en eetkamers	x 1000 BEF p/st	668 022 102 211	794 934 121 921	911 473 118 666	708 066 108 456
36141300	--- Meubelen van hout, n.e.g.	x 1000 BEF p/st	370 382 139 747	364 994 135 021	466 637 141 054	353 833 137 741
361414	--- Meubelen van kunststof en van andere stoffen, teen, rotting en bamboe daaronder begrepen	x 1000 BEF p/st	49 075 2 656	38 955 2 695	46 145 1 733	73 698 2 879
36141430	---- Meubelen van kunststof	x 1000 BEF p/st	44 685 562	35 308 1 640	42 049 528	68 822 766

(1) Leveringen m.i.v. aan het buitenland geleverd maakloonwerk.

(2) Statistische classering van producten gekoppeld aan activiteiten - CPA (2-6 cijfers); Prodcop-lijst (8 cijfers).

(3) Voorlopige cijfers.

MAANDSTATISTIEK VAN DE INDUSTRIELE PRODUCTIE - PRODCOM

Leveringen in waarde en in hoeveelheid (1) volgens de CPA en de Prodcop-lijst (2) (3)

5	6
274 089	299 112
58 107	54 802
53 599	63 002
4 900	5 686
118 997	114 249
28 550	25 604
54 915	73 167
7 783	6 915
115 676	121 601
18 687	24 822
32 341	45 259
8 046	12 388
10 958	14 752
2 355	3 607
34 417	34 686
6 354	6 676
37 960	26 904
1 932	2 151
121 275	147 067
684	709
507 200	612 447
281 828	337 765
356 323	401 312
243 828	284 682
150 877	211 135
38 000	53 083
1 876 074	2 314 927
280 131	296 057
4 258 715	4 536 531
960 401	1 231 255
182 254	215 778
386 829	498 840
95 915	112 829
573 572	732 415
86 339	102 949
312 208	411 022
84 881	131 893
66 330	60 495
2 263	3 341
62 577	55 207
1 179	789

(1) Leveringen m.i.v. aan het buitenland geleverd maakloonwerk.

(2) Statistische classering van producten gekoppeld aan activiteiten - CPA (2-6 cijfers); Prodcop-lijst (8 cijfers).

(3) Voorlopige cijfers.

MAANDSTATISTIEK VAN DE INDUSTRIELE PRODUCTIE - PRODCOM

Leveringen in waarde en in hoeveelheid (1) volgens de CPA en de Prodcop-lijst (2) (3)

Code (2)	Omschrijving	Eenheid	1999			
			1	2	3	4
36141450	---- Meubelen van andere stoffen, n.e.g.	x 1000 BEF p/st	4 390 2 094	3 647 1 055	4 096 1 205	4 876 2 113
361415	--- Delen van andere meubelen	x 1000 BEF -	299 450	321 411	303 884	301 621
36141530	---- Delen van meubelen: metaal	x 1000 BEF -	16 923	18 152	19 548	21 263
36141550	---- Delen van meubelen: hout	x 1000 BEF -	238 406	232 852	245 776	215 385
36141590	---- Delen van meubelen: andere	x 1000 BEF -	44 121	70 407	38 560	64 973
36151	-- Springbakken, spiraalmatrassen en dergelijke in een lijst of in een raam gevatte matrassen; matrassen	x 1000 BEF p/st	931 828 581 849	952 675 608 489	950 145 622 146	818 864 491 979
36151100	--- Springbakken, spiraalmatrassen e.d.	x 1000 BEF p/st	216 370 142 457	227 880 163 727	262 266 187 373	214 418 141 043
361512	--- Matrassen	x 1000 BEF p/st	715 458 439 392	724 795 444 762	687 879 434 773	604 446 350 936
36151230	---- Matrassen van rubber met celstructuur	x 1000 BEF p/st	281 943 229 457	292 066 238 968	294 649 246 219	255 587 195 361
36151250	---- Matrassen van kunststof met celstructuur	x 1000 BEF p/st	279 620 144 966	291 244 148 079	250 699 130 118	214 611 105 295
36151270	---- Matrassen met metalen binnenvering	x 1000 BEF p/st	132 497 46 780	122 325 40 065	123 251 41 453	116 100 34 146
36151290	---- Matrassen van andere stoffen, n.e.g.	x 1000 BEF p/st	21 398 18 189	19 160 17 650	19 280 16 983	18 148 16 134
362	- JUWELLEN EN DERGELIJKE ARTIKELEN	x 1000 BEF -	891 973	855 459	1 246 686	1 241 787
	WAARVAN:					
36221130	-- Andere diamant, niet gevat noch gezet, n.e.g.	x 1000 BEF c/k	805 216 171 021	756 032 15 856	1 067 335 21 867	1 068 456 286 930
36401	- SPORTARTIKELEN	x 1000 BEF -	28 647	25 503	58 545	39 300
	WAARVAN:					
36401490	-- Andere artikelen en ander materieel voor sporten en openluchtspelen, n.e.g.	x 1000 BEF -	8 880	13 513	29 510	30 827
3650	- SPELLEN EN SPEELGOED	x 1000 BEF -	160 919	206 679	279 607	280 008
36621	- BEZEMS EN BORSTELS	x 1000 BEF p/st	85 456 2 077 878	89 344 2 011 252	116 037 2 323 398	101 706 1 988 831
	WAARVAN:					
366211	-- Bezems en borstels voor huishoudelijk gebruik	x 1000 BEF p/st	71 010 1 834 142	72 178 1 716 895	92 332 1 939 630	84 543 1 693 351
36621330	-- Borstels, kwasten en penselen voor het schilderen, verven, behangen, enz.	x 1000 BEF p/st	7 753 178 193	9 464 203 957	13 456 274 212	11 459 233 829
36633	- PARAPLU'S EN PARASOLS, WANDELSTOKKEN, KNOPEN, KNOOPVORMEN, SLUITINGEN, EN DELEN DAARVAN WAARVAN:	x 1000 BEF -	126 894	131 873	143 166	149 396

(1) Leveringen m.i.v. aan het buitenland geleverd maakloonwerk.

(2) Statistische classering van producten gekoppeld aan activiteiten - CPA (2-6 cijfers); Prodcop-lijst (8 cijfers).

(3) Voorlopige cijfers.

MAANDSTATISTIEK VAN DE INDUSTRIELE PRODUCTIE - PRODCOM

Leveringen in waarde en in hoeveelheid (1) volgens de CPA en de Prodcop-lijst (2) (3)

5	6
3 753	5 288
1 084	2 552
257 004	316 098
18 606	24 741
202 726	244 731
35 672	46 626
740 469	934 709
513 028	567 446
187 503	238 575
139 561	162 955
552 966	696 134
373 467	404 491
234 510	286 722
215 055	199 006
204 892	270 329
111 056	144 208
96 927	117 810
31 672	40 230
16 637	21 273
15 684	21 047
1 216 606	1 346 794
1 071 232	1 177 071
276 782	113 227
38 427	48 167
29 944	34 543
287 222	295 542
73 189	108 496
1 582 593	2 098 460
55 954	83 653
1 300 408	1 723 389
10 489	14 123
209 379	252 075
105 612	129 278

(1) Leveringen m.i.v. aan het buitenland geleverd maakloonwerk.

(2) Statistische classering van producten gekoppeld aan activiteiten - CPA (2-6 cijfers); Prodcop-lijst (8 cijfers).

(3) Voorlopige cijfers.

MAANDSTATISTIEK VAN DE INDUSTRIELE PRODUCTIE - PRODCOM

Leveringen in waarde en in hoeveelheid (1) volgens de CPA en de Prodcop-lijst (2) (3)

Code (2)	Omschrijving	Eenheid	1999			
			1	2	3	4
366333	- - Drukknoppen en delen daarvan; knoppen; treksluitingen	x 1000 BEF -	66 733	75 815	79 109	78 863
366377	- ANDERE ARTIKELEN N.E.G.	x 1000 BEF kg	18 878 53 261	29 423 85 850	29 849 74 228	25 552 57 417
	TOTAAL	x 1000 BEF -	312 157 224	320 672 765	379 374 893	352 987 923

(1) Leveringen m.i.v. aan het buitenland geleverd maakloonwerk.

(2) Statistische classering van producten gekoppeld aan activiteiten - CPA (2-6 cijfers); Prodcop-lijst (8 cijfers).

(3) Voorlopige cijfers.

MAANDSTATISTIEK VAN DE INDUSTRIELE PRODUCTIE - PRODCOM

Leveringen in waarde en in hoeveelheid (1) volgens de CPA en de Prodcorn-lijst (2) (3)

5	6
66 849	76 920
19 231	29 798
44 477	49 442
333 678 436	388 702 956

(1) Leveringen m.i.v. aan het buitenland geleverd maakloonwerk.

(2) Statistische classering van producten gekoppeld aan activiteiten - CPA (2-6 cijfers); Prodcorn-lijst (8 cijfers).

(3) Voorlopige cijfers.

MAANDSTATISTIEK VAN DE INDUSTRIE (NIET-PRODCOM)

De omzet voor bepaalde bedrijfstakken (in miljoenen BEF) (3)

Nace	Omschrijving	1998				1998
		9	10	11	12	
15.11	Slachterijen van grootvee	2 799	2 768	2 549	3 347	33 524
15.51	Zuivelfabrieken en kaasmakerijen	10 195	10 390	9 451	10 487	120 544
23.10	Vervaardiging van cokesovenproducten	111	189	167	207	2 328
23.20	Vervaardiging van geraffineerde aardolieproducten	6 595	6 728	6 763	6 150	84 606
23.3	Bewerking van splijt- en kweekstoffen	533	472	310	731	6 889
37.1	Recuperatie van recycleerbaar metaalafval	1 128	923	778	612	15 263
37.21	Recuperatie van papier	247	216	193	198	2 497
37.22	Recuperatie van textiel	266	246	219	171	2 644
37.23	Recuperatie van scheikundige stoffen	896	898	802	641	9 875
37.24	Recuperatie van bouwmaterialen	30	30	31	36	353
40.10	Productie en distributie van elektriciteit	9 106	9 043	10 394	10 186	108 842
40.20	Productie en distributie van gas	9 298	12 174	13 033	14 386	138 727
41.0	Winning, zuivering en distributie van water	2 133	2 470	2 297	2 179	28 313

(3) Voorlopige cijfers.
 .. Vertrouwelijke cijfers.

MAANDSTATISTIEK VAN DE INDUSTRIE (NIET-PRODCOM)

De omzet voor bepaalde bedrijfstakken (in miljoenen BEF) (3)

1999							
1	2	3	4	5	6	7	8
2 434	2 358	2 856	2 503	2 330	1 514	1 815	1 742
8 624	9 214	10 520	9 989	10 200	7 044	8 361	8 775
125	105	150	158	166	145	122	145
5 949	5 308	7 042					
898	398	485	591	613	540	844	665
660	676	1 094	928	959	1 023	784	871
179	203	259	234	216	284	266	261
169	191	214	193	187	235	155	144
588	659	770	730	688	752	682	637
33	27	33	42	22	28	44	25
10 061	10 179	9 025	8 477	7 853	8 196		
13 103	13 369	12 502	10 059	7 993	7 031		
2 965	1 937	2 530	2 205	2 288	2 278	2 608	2 204

(3) Voorlopige cijfers.
.. Vertrouwelijke cijfers.

MAANDSTATISTIEK VAN DE INDUSTRIE (NIET-PRODCOM)

Tewerkstelling, uren en lonen voor bepaalde bedrijfstakken (3)

Nace	Omschrijving		1998			
			9	10	11	12
10.10	Recuperatie van steenkool uit steenkoolbergen	Aantal arbeiders	63	64	63	61
		Aantal bedienden	13	16	16	16
		Totaal	76	80	79	77
		Aantal uren (4)	8 819	9 024	7 907	7 568
		Trimestriële lonen (5)				
15.11	Slachterijen van grootvee	Aantal arbeiders	1 886	1 923	1 917	1 920
		Aantal bedienden	284	275	275	275
		Totaal	2 170	2 198	2 192	2 195
		Aantal uren (4)	246 120	251 069	226 296	236 264
		Trimestriële lonen (5)	313 014			422 296
15.51	Zuivelfabrieken en kaasmakerijen	Aantal arbeiders	3 667	3 688	3 680	3 706
		Aantal bedienden	1 930	1 946	1 937	1 917
		Totaal	5 597	5 634	5 617	5 623
		Aantal uren (4)	487 473	485 650	449 098	445 078
		Trimestriële lonen (5)	1 219 526			1 576 435
23.10	Vervaardiging van cokesovenproducten	Aantal arbeiders	764	757	752	750
		Aantal bedienden	84	85	85	85
		Totaal	848	842	837	835
		Aantal uren (4)	101 906	106 388	97 225	93 795
		Trimestriële lonen (5)	216 984			264 668
23.20	Vervaardiging van geraffineerde aardolieproducten	Aantal arbeiders	616	614	613	613
		Aantal bedienden	1 456	1 446	1 439	1 437
		Totaal	2 072	2 060	2 052	2 050
		Aantal uren (4)	75 359	81 144	72 147	69 847
		Trimestriële lonen (5)	1 137 172			1 512 791
23.3	Bewerking van splijt- en kweekstoffen	Aantal arbeiders	261	261	257	243
		Aantal bedienden	850	854	855	853
		Totaal	1 111	1 115	1 112	1 096
		Aantal uren (4)	34 497	36 361	30 937	26 013
		Trimestriële lonen (5)	355 606			430 320
27.10	Vervaardiging van ijzer en staal en van ferrolegeringen (EGKS)	Aantal arbeiders	14 721	14 658	14 631	14 268
		Aantal bedienden	5 343	5 308	5 304	5 264
		Totaal	20 064	19 966	19 935	19 532
		Aantal uren (4)	1 881 902	2 035 337	1 825 441	1 623 254
		Trimestriële lonen (5)				
37.1	Recuperatie van recycleerbaar metaalafval	Aantal arbeiders	782	771	769	763
		Aantal bedienden	188	191	190	191
		Totaal	970	962	959	954
		Aantal uren (4)	108 357	107 588	92 787	83 287
		Trimestriële lonen (5)	135 432			176 447
37.21	Recuperatie van papier	Aantal arbeiders	620	620	631	630
		Aantal bedienden	118	121	122	123
		Totaal	738	741	753	753
		Aantal uren (4)	87 517	88 342	81 161	87 102
		Trimestriële lonen (5)	84 399			107 909
37.22	Recuperatie van textiel	Aantal arbeiders	659	647	645	644
		Aantal bedienden	71	71	75	73
		Totaal	730	718	720	717
		Aantal uren (4)	92 604	91 368	79 181	65 218
		Trimestriële lonen (5)	80 506			108 209
37.23	Recuperatie van scheikundige stoffen	Aantal arbeiders	554	553	557	551
		Aantal bedienden	196	196	195	190
		Totaal	750	749	752	741
		Aantal uren (4)	79 104	80 599	70 742	63 838
		Trimestriële lonen (5)	130 582			158 542
37.24	Recuperatie van bouwmaterialen	Aantal arbeiders	119	131	133	131
		Aantal bedienden	31	35	37	37
		Totaal	150	166	170	168
		Aantal uren (4)	15 591	18 384	16 763	15 087
		Trimestriële lonen (5)	10 309			10 790

(3) Voorlopige cijfers.

(4) Tot december 1998 uren-arbeiders, vanaf januari 1999 uren gepresteerd door de werknemers (bedienden en arbeiders).

(5) Brutolonen en -weden van de werknemers (bevat alle vestigingen met 20 of meer personen behalve voor de bouw vanaf 1998).

.. Vertrouwelijke cijfers.

MAANDSTATISTIEK VAN DE INDUSTRIE (NIET-PRODCOM)

Tewerkstelling, uren en lonen voor bepaalde bedrijfstakken (3)

1998	1999							
	1	2	3	4	5	6	7	8
63	65	66	68	67	68	70	68	71
13	19	18	18	18	19	17	18	20
76	84	84	86	85	87	87	86	91
7 740	10 529	11 564	13 287	11 787	10 434	12 571	6 762	11 241
1 920	1 938	1 949	1 937	1 931	1 956	1 993	1 933	1 911
278	268	266	267	272	272	272	269	278
2 198	2 206	2 215	2 204	2 203	2 228	2 265	2 202	2 189
237 361	275 112	261 284	303 815	277 890	255 463	208 686	228 197	223 791
1 389 345			318 738			300 850		
3 728	3 672	3 706	3 724	3 755	3 730	3 706	3 685	3 651
1 975	1 933	1 930	1 916	1 914	1 892	1 885	1 878	1 870
5 703	5 605	5 636	5 640	5 669	5 622	5 591	5 563	5 521
472 151	739 959	715 651	818 109	763 531	706 402	727 680	611 995	651 716
5 496 099			1 335 654			1 383 642		
776	740	735	732	732	739	740	761	754
84	83	82	80	81	82	83	83	81
860	823	817	812	813	821	823	844	835
102 876	116 636	105 433	117 026	107 223	105 665	113 362	99 979	98 497
988 751			222 010			253 982		
626	567	557	558					
1 436	1 475	1 474	1 467					
2 062	2 042	2 031	2 025					
78 339	296 551	279 211	317 145					
5 000 628								
262	244	246	236	241	248	235	244	245
850	853	856	857	860	857	852	848	846
1 113	1 097	1 102	1 093	1 101	1 105	1 087	1 092	1 091
33 606	150 325	142 227	164 936	140 030	129 469	155 864	92 849	123 866
1 471 799			360 262			353 391		
14 774	14 225							
5 344	5 277							
20 119	19 502							
1 922 830	2 635 952							
785	753	753	758	755	770	766	771	759
194	185	187	184	182	187	181	180	179
979	938	940	942	937	957	947	951	938
99 974	122 307	121 798	144 265	130 713	112 402	134 041	95 257	104 926
634 045			145 164			147 302		
624	642	642	640	637	625	634	599	639
113	126	125	130	130	129	131	130	133
738	768	767	770	767	754	765	729	772
84 255	108 841	99 478	114 710	107 614	93 468	110 938	88 356	97 852
365 095			96 707			105 520		
653	655	665	685	666	670	669	668	671
73	76	74	78	70	74	78	81	80
726	731	739	763	736	744	747	749	751
80 989	91 780	83 823	104 624	91 482	83 390	103 843	56 653	72 641
383 131			92 065			92 732		
545	611	609	604	634	644	652	647	655
192	199	201	200	206	212	217	216	218
738	810	810	804	840	856	869	863	873
74 422	110 319	105 952	122 113	115 352	105 019	126 790	106 693	110 478
559 421			131 382			129 247		
119	143	144	145	147	148	145	143	150
30	25	25	25	24	24	24	25	26
150	168	169	170	171	172	169	168	176
14 968	21 224	20 595	24 741	23 431	21 818	23 963	16 142	22 111
43 888			11 503			11 759		

(3) Voorlopige cijfers.

(4) Tot december 1998 uren-arbeiders, vanaf januari 1999 uren gepresteerd door de werknemers (bedienden en arbeiders).

(5) Brutolonen en -weden van de werknemers (bevat alle vestigingen met 20 of meer personen behalve voor de bouw vanaf 1998).

.. Vertrouwelijke cijfers.

MAANDSTATISTIEK VAN DE INDUSTRIE (NIET-PRODCOM)

Tewerkstelling, uren en lonen voor bepaalde bedrijfstakken (3)

Nace	Omschrijving		1998			
			9	10	11	12
40.10	Productie en distributie van elektriciteit	Aantal arbeiders	1 277	1 306	1 302	1 299
		Aantal bedienden	13 943	14 121	14 051	14 055
		Totaal	15 220	15 427	15 353	15 354
		Aantal uren (4)	176 417	184 354	164 600	165 806
		Trimestriële lonen (5)	5 761 052			8 491 450
40.20	Productie en distributie van gas	Aantal arbeiders		4 343	4 342	4 339
		Aantal bedienden	4 311	4 343	4 342	4 339
		Totaal	4 311	4 343	4 342	4 339
		Aantal uren (4)				
		Trimestriële lonen (5)	1 683 016			2 600 117
41.0	Winning, zuivering en distributie van water	Aantal arbeiders	3 965	3 965	3 958	3 948
		Aantal bedienden	3 160	3 155	3 154	3 152
		Totaal	7 125	7 120	7 112	7 100
		Aantal uren (4)	543 948	566 939	504 789	515 963
		Trimestriële lonen (5)	1 939 775			2 054 822
45	Bouwnijverheid	Aantal arbeiders	91 706	91 688	91 258	90 556
		Aantal bedienden	17 857	17 869	17 895	17 918
		Totaal	109 563	109 557	109 153	108 474
		Aantal uren (4)	12 586 597	12 376 527	9 509 803	7 480 881
		Trimestriële lonen (5)	18 449 603			20 232 800

(3) Voorlopige cijfers.

(4) Tot december 1998 uren-arbeiders, vanaf januari 1999 uren gepresteerd door de werknemers (bedienden en arbeiders).

(5) Brutolonen en -weden van de werknemers (bevat alle vestigingen met 20 of meer personen behalve voor de bouw vanaf 1998).

.. Vertrouwelijke cijfers.

MAANDSTATISTIEK VAN DE INDUSTRIE (NIET-PRODCOM)

Tewerkstelling, uren en lonen voor bepaalde bedrijfstakken (3)

1998	1999							
	1	2	3	4	5	6	7	8
1 298	1 249	1 250	1 167	1 175	1 176	1 169		
13 983	14 267	14 270	14 330	14 212	14 210	14 203		
15 282	15 516	15 520	15 497	15 387	15 386	15 372		
164 949	2 219 650	2 213 232	1 906 745	2 231 507	2 166 981	2 215 591		
27 022 757			5 825 206			6 028 939		
4 325	4 323	4 318	4 311	4 269	4 268	4 263		
4 325	4 323	4 318	4 311	4 269	4 268	4 263		
8 150 683			1 677 742			1 840 765		
3 959	3 928	3 912	3 901	3 888	3 888	3 887	3 883	3 875
3 156	3 144	3 148	3 151	3 156	3 166	3 151	3 155	3 166
7 115	7 072	7 060	7 052	7 044	7 054	7 038	7 038	7 041
539 891	964 131	926 617	1 024 060	927 147	888 003	984 460	869 336	877 107
7 976 702			1 970 258			2 068 500		
90 995	92 962	92 372	93 485	94 131	95 327	97 320	97 192	98 932
17 737	18 289	18 206	18 351	18 494	18 698	18 958	19 256	19 016
108 733	111 251	110 578	111 836	112 625	114 025	116 278	116 448	117 948
10 361 042	12 069 595	10 812 742	14 816 359	13 464 622	12 838 088	16 254 664	6 866 882	13 971 116
79 140 934			19 923 757			23 481 030		

(3) Voorlopige cijfers.

(4) Tot december 1998 uren-arbeiders, vanaf januari 1999 uren gepresteerd door de werknemers (bedienden en arbeiders).

(5) Brutolonen en -weden van de werknemers (bevat alle vestigingen met 20 of meer personen behalve voor de bouw vanaf 1998).

.. Vertrouwelijke cijfers.

BOUWNIJVERHEID (1)

Periode : 09/1998

NACEBEL	OMSCHRIJVING	Aantal ondernemingen	Personeel				Uren werklieden		
			Bedienden	Werklieden			Gebouwen	Grond-, water- en wegebouw	Voltooiing
				Gebouwen	Grond-, water- en wegebouw	Voltooiing			
45.1	Het bouwrijp maken van terreinen	95	304	863	1 310	3	119 805	194 009	528
45.11	Slopen van gebouwen; grondverzet	87	261	863	1 174	3	119 805	173 828	528
45.12	Proefboren en boren	8	43	-	136	-	-	20 181	-
45.2	Burgerlijke en utiliteitsbouw; weg- en waterbouw	1 716	10 877	38 177	20 933	928	5 119 700	2 833 864	137 720
45.21	Algemene bouwkundige en civieltechnische werken	1 147	7 714	32 846	8 954	817	4 428 149	1 176 399	122 263
45.22	Dakbedekking en bouw van dakconstructies	166	411	3 384	-	87	429 777	-	11 920
45.23	Aanleg van spoorwegen, wegen, straten, vliegvelden en sportaccommodaties	278	1 546	186	8 934	10	26 503	1 268 023	1 616
45.24	Waterbouw	34	779	68	2 053	-	10 463	250 085	-
45.25	Overige werkzaamheden in de bouw	91	427	1 693	992	14	224 808	139 357	1 921
45.3	Bouwinstallatie	609	4 364	51	40	15 197	7 771	5 780	2 204 987
45.31	Elektrische installatie	266	2 298	31	2	7 069	4 942	352	1 023 632
45.32	Isolatiwerkzaamheden	39	302	2	-	1 915	332	-	265 740
45.33	Loodgieterswerk	277	1 471	18	4	5 529	2 497	600	816 057
45.34	Overige bouwinstallatie	27	293	-	34	684	-	4 828	99 558
45.4	Afwerking van gebouwen	671	2 300	140	-	13 853	17 390	-	1 919 091
45.41	Stukadoorswerk	44	122	19	-	1 269	2 466	-	162 316
45.42	Schrijnwerk	267	1 109	81	-	4 715	10 001	-	697 467
45.43	Vloerafwerking en wandbekleding	115	364	10	-	2 075	1 632	-	278 657
45.44	Schilderen en glaszetten	206	571	21	-	5 086	1 908	-	683 404
45.45	Overige werkzaamheden in verband met de afwerking van gebouwen	39	134	9	-	708	1 383	-	97 247
45.5	Verhuur van machines voor de bouwnijverheid met bedieningspersoneel	9	18	217	-	-	30 732	-	-
45.50	Verhuur van machines voor de bouwnijverheid met bedieningspersoneel	9	18	217	-	-	30 732	-	-
	Totaal	3 100	17 863	39 448	22 283	29 981	5 295 398	3 033 653	4 262 326

(1) Ondernemingen welke 10 personen of meer tewerkstellen

BOUWNIJVERHEID (1)

Periode : 09/1998

NACEBEL	OMSCHRIJVING	Nieuwe bestellingen (x 1000 BEF)			
		Gebouwen	Grond-, water- en wegebouw	Voltooiing	Totaal
45.1	Het bouwrijp maken van terreinen	208 916	591 759	262	800 937
45.11	Slopen van gebouwen; grondverzet	208 916	528 793	262	737 971
45.12	Proefboren en boren	-	62 966	-	62 966
45.2	Burgerlijke en utiliteitsbouw; weg- en waterbouw	18 770 620	8 746 535	344 515	27 861 670
45.21	Algemene bouwkundige en civieltechnische werken	17 072 288	4 345 343	320 156	21 737 787
45.22	Dakbedekking en bouw van dakconstructies	1 174 558	-	20 699	1 195 257
45.23	Aanleg van spoorwegen, wegen, straten, vliegvelden en sportaccomodaties	17 253	3 447 667	1 734	3 466 654
45.24	Waterbouw	5 182	424 641	-	429 823
45.25	Overige werkzaamheden in de bouw	501 339	528 884	1 926	1 032 149
45.3	Bouwinstallatie	22 768	14 201	5 741 690	5 778 659
45.31	Elektrische installatie	14 545	8 357	2 655 966	2 678 868
45.32	Isolatiwerkzaamheden	3 475	-	537 229	540 704
45.33	Loodgieterswerk	4 748	650	2 123 166	2 128 564
45.34	Overige bouwinstallatie	-	5 194	425 329	430 523
45.4	Afwerking van gebouwen	40 487	804	5 024 681	5 065 972
45.41	Stukadoorswerk	4 360	-	357 191	361 551
45.42	Schrijnwerk	30 057	-	2 180 973	2 211 030
45.43	Vloerafwerking en wandbekleding	2 070	-	901 729	903 799
45.44	Schilderen en glaszetten	2 000	804	1 375 036	1 377 840
45.45	Overige werkzaamheden in verband met de afwerking van gebouwen	2 000	-	209 752	211 752
45.5	Verhuur van machines voor de bouwnijverheid met bedieningspersoneel	84 311	-	-	84 311
45.50	Verhuur van machines voor de bouwnijverheid met bedieningspersoneel	84 311	-	-	84 311
	Totaal	19 127 102	9 353 299	11 111 148	39 591 549

(1) Ondernemingen welke 10 personen of meer tewerkstellen

BOUWNIJVERHEID(1)

Periode : 09/1998

NACEBEL	OMSCHRIJVING	Nieuwe bestellingen (X 1000 BEF)					Totaal	Lonen en wedden van het trimester (in 1000 BEF)
		Brussels Hoofdstedelijk Gewest	Vlaams Gewest	Waals Gewest	E.U.	Andere landen		
45.1	Het bouwrijp maken van terreinen	118 124	402 437	249 268	31 108	-	800 937	402 157
45.11	Slopen van gebouwen; grondverzet	110 407	354 992	241 864	30 708	-	737 971	367 085
45.12	Proefboren en boren	7 717	47 445	7 404	400	-	62 966	35 072
45.2	Burgerlijke en utiliteitsbouw; weg- en waterbouw	3 195 702	17 009 907	6 589 717	856 589	209 755	27 861 670	11 943 127
45.21	Algemene bouwkundige en civieltechnische werken	2 620 750	13 227 559	5 006 252	725 636	157 590	21 737 787	8 395 496
45.22	Dakbedekking en bouw van dakconstructies	185 443	674 913	307 971	26 930	-	1 195 257	578 001
45.23	Aanleg van spoorwegen, wegen, straten, vliegvelden en sportaccommodaties	260 332	2 072 461	1 094 375	1 241	38 245	3 466 654	1 717 583
45.24	Waterbouw	11 389	381 162	26 162	6 110	5 000	429 823	666 362
45.25	Overige werkzaamheden in de bouw	117 788	653 812	154 957	96 672	8 920	1 032 149	585 685
45.3	Bouwinstallatie	1 218 910	3 056 538	1 401 480	51 489	50 242	5 778 659	3 497 635
45.31	Elektrische installatie	525 300	1 383 338	739 025	17 687	13 518	2 678 868	1 690 013
45.32	Isolatiwerkzaamheden	109 743	324 605	103 943	2 413	-	540 704	426 668
45.33	Loodgieterswerk	436 441	1 154 778	507 171	30 054	120	2 128 564	1 180 548
45.34	Overige bouwinstallatie	147 426	193 817	51 341	1 335	36 604	430 523	200 406
45.4	Afwerking van gebouwen	985 331	2 895 889	996 331	174 417	14 004	5 065 972	2 560 423
45.41	Stukadoorswerk	97 109	180 011	80 810	3 621	-	361 551	191 617
45.42	Schrijnwerk	339 630	1 371 972	398 715	96 958	3 755	2 211 030	991 811
45.43	Vloerafwerking en wandbekleding	170 390	480 077	181 007	62 076	10 249	903 799	366 617
45.44	Schilderen en glaszetten	292 847	760 885	314 178	9 930	-	1 377 840	877 862
45.45	Overige werkzaamheden in verband met de afwerking van gebouwen	85 355	102 944	21 621	1 832	-	211 752	132 516
45.5	Verhuur van machines voor de bouwnijverheid met bedieningspersoneel	7 520	65 368	9 693	1 730	-	84 311	41 618
45.50	Verhuur van machines voor de bouwnijverheid met bedieningspersoneel	7 520	65 368	9 693	1 730	-	84 311	41 618
	Totaal	5 525 587	23 430 139	9 246 489	1 115 333	274 001	39 591 549	18 444 960

(1) Ondernemingen welke 10 personen of meer tewerkstellen

BOUWNIJVERHEID (1)

Periode : 10/1998

NACEBEL	OMSCHRIJVING	Aantal ondernemingen	Personeel				Uren werklieden		
			Bedienden	Werklieden			Gebouwen	Grond-, water- en wegebouw	Voltooiing
				Gebouwen	Grond-, water- en wegebouw	Voltooiing			
45.1	Het bouwrijp maken van terreinen	96	301	869	1 304	3	116 860	191 628	528
45.11	Slopen van gebouwen; grondverzet	88	260	869	1 168	3	116 860	170 720	528
45.12	Proefboren en boren	8	41	-	136	-	-	20 908	-
45.2	Burgerlijke en utiliteitsbouw; weg- en waterbouw	1 712	10 877	37 888	21 200	925	4 901 517	2 856 567	133 173
45.21	Algemene bouwkundige en civieltechnische werken	1 144	7 723	32 566	9 230	816	4 243 163	1 238 941	118 568
45.22	Dakbedekking en bouw van dakconstructies	166	412	3 365	-	86	402 307	-	10 764
45.23	Aanleg van spoorwegen, wegen, straten, vliegvelden en sportaccomodaties	278	1 534	186	8 907	10	25 359	1 225 306	1 712
45.24	Waterbouw	34	777	71	2 051	-	9 119	258 133	-
45.25	Overige werkzaamheden in de bouw	90	431	1 700	1 012	13	221 569	134 187	2 129
45.3	Bouwinstallatie	607	4 339	58	38	15 146	8 425	5 576	2 225 164
45.31	Elektrische installatie	266	2 331	46	2	7 077	6 999	352	1 048 296
45.32	Isolatiwerkzaamheden	39	301	2	-	1 891	200	-	259 443
45.33	Loodgieterswerk	275	1 421	10	4	5 485	1 226	556	816 792
45.34	Overige bouwinstallatie	27	286	-	32	693	-	4 668	100 633
45.4	Afwerking van gebouwen	674	2 340	133	-	13 918	16 985	-	1 891 420
45.41	Stukadoorswerk	43	119	19	-	1 245	2 452	-	154 756
45.42	Schrijnwerk	266	1 125	77	-	4 731	10 050	-	707 905
45.43	Vloerafwerking en wandbekleding	119	385	10	-	2 125	1 297	-	285 323
45.44	Schilderen en glaszetten	207	577	18	-	5 109	2 088	-	649 727
45.45	Overige werkzaamheden in verband met de afwerking van gebouwen	39	134	9	-	708	1 098	-	93 709
45.5	Verhuur van machines voor de bouwnijverheid met bedieningspersoneel	9	18	210	-	-	31 857	-	-
45.50	Verhuur van machines voor de bouwnijverheid met bedieningspersoneel	9	18	210	-	-	31 857	-	-
	Totaal	3 098	17 875	39 158	22 542	29 992	5 075 644	3 053 771	4 250 285

(1) Ondernemingen welke 10 personen of meer tewerkstellen

BOUWNIJVERHEID (1)

Periode : 10/1998

NACEBEL	OMSCHRIJVING	Nieuwe bestellingen (x 1000 BEF)			
		Gebouwen	Grond-, water- en wegebouw	Voltooiing	Totaal
45.1	Het bouwrijp maken van terreinen	257 547	494 267	276	752 090
45.11	Slopen van gebouwen; grondverzet	257 547	444 223	276	702 046
45.12	Proefboren en boren	-	50 044	-	50 044
45.2	Burgerlijke en utiliteitsbouw; weg- en waterbouw	19 138 641	9 039 331	458 593	28 636 565
45.21	Algemene bouwkundige en civieltechnische werken	17 602 133	2 992 682	428 267	21 023 082
45.22	Dakbedekking en bouw van dakconstructies	1 002 672	-	21 676	1 024 348
45.23	Aanleg van spoorwegen, wegen, straten, vliegvelden en sportaccommodaties	32 916	4 661 627	6 746	4 701 289
45.24	Waterbouw	23 148	930 440	-	953 588
45.25	Overige werkzaamheden in de bouw	477 772	454 582	1 904	934 258
45.3	Bouwinstallatie	18 733	10 125	6 069 582	6 098 440
45.31	Elektrische installatie	13 039	-	3 079 670	3 092 709
45.32	Isolatiwerkzaamheden	1 739	-	471 518	473 257
45.33	Loodgieterswerk	3 955	1 100	2 082 319	2 087 374
45.34	Overige bouwinstallatie	-	9 025	436 075	445 100
45.4	Afwerking van gebouwen	36 726	-	5 086 285	5 123 011
45.41	Stukadoorswerk	7 602	-	372 442	380 044
45.42	Schrijnwerk	26 103	-	2 128 956	2 155 059
45.43	Vloerafwerking en wandbekleding	2 521	-	947 905	950 426
45.44	Schilderen en glaszetten	500	-	1 423 060	1 423 560
45.45	Overige werkzaamheden in verband met de afwerking van gebouwen	-	-	213 922	213 922
45.5	Verhuur van machines voor de bouwnijverheid met bedieningspersoneel	97 953	-	-	97 953
45.50	Verhuur van machines voor de bouwnijverheid met bedieningspersoneel	97 953	-	-	97 953
	Totaal	19 549 600	9 543 723	11 614 736	40 708 059

(1) Ondernemingen welke 10 personen of meer tewerkstellen

BOUWNIJVERHEID(1)

Periode : 10/1998

NACEBEL	OMSCHRIJVING	Nieuwe bestellingen (X 1000 BEF)					Totaal
		Brussels Hoofdstedelijk Gewest	Vlaams Gewest	Waals Gewest	E.U.	Andere landen	
45.1	Het bouwrijp maken van terreinen	76 398	395 987	256 266	23 439	-	752 090
45.11	Slopen van gebouwen; grondverzet	71 135	358 200	252 672	20 039	-	702 046
45.12	Proefboren en boren	5 263	37 787	3 594	3 400	-	50 044
45.2	Burgerlijke en utiliteitsbouw; weg- en waterbouw	4 984 171	16 490 712	6 356 050	777 867	27 765	28 636 565
45.21	Algemene bouwkundige en civieltechnische werken	4 496 527	11 275 879	4 602 666	631 658	16 352	21 023 082
45.22	Dakbedekking en bouw van dakconstructies	125 644	597 387	281 532	19 785	-	1 024 348
45.23	Aanleg van spoorwegen, wegen, straten, vliegvelden en sportaccomodaties	237 306	3 118 858	1 337 605	7 520	-	4 701 289
45.24	Waterbouw	12 887	867 347	39 529	33 825	-	953 588
45.25	Overige werkzaamheden in de bouw	111 807	631 241	94 718	85 079	11 413	934 258
45.3	Bouwinstallatie	1 328 541	3 155 807	1 521 243	60 675	32 174	6 098 440
45.31	Elektrische installatie	531 772	1 495 913	1 036 729	27 944	351	3 092 709
45.32	Isolatiwerkzaamheden	115 901	281 784	73 458	2 114	-	473 257
45.33	Loodgieterswerk	544 001	1 144 676	368 115	29 279	1 303	2 087 374
45.34	Overige bouwinstallatie	136 867	233 434	42 941	1 338	30 520	445 100
45.4	Afwerking van gebouwen	923 763	3 034 574	968 176	181 595	14 903	5 123 011
45.41	Stukadoorswerk	104 271	180 960	54 978	39 835	-	380 044
45.42	Schrijnwerk	322 192	1 337 504	426 925	66 828	1 610	2 155 059
45.43	Vloerafwerking en wandbekleding	154 517	504 997	239 170	45 316	6 426	950 426
45.44	Schilderen en glaszetten	268 687	900 038	221 989	28 344	4 502	1 423 560
45.45	Overige werkzaamheden in verband met de afwerking van gebouwen	74 096	111 075	25 114	1 272	2 365	213 922
45.5	Verhuur van machines voor de bouwnijverheid met bedieningspersoneel	7 259	79 242	9 702	1 750	-	97 953
45.50	Verhuur van machines voor de bouwnijverheid met bedieningspersoneel	7 259	79 242	9 702	1 750	-	97 953
	Totaal	7 320 132	23 156 322	9 111 437	1 045 326	74 842	40 708 059

(1) Ondernemingen welke 10 personen of meer tewerkstellen

BOUWNIJVERHEID (1)

Periode : 11/1998

NACEBEL	OMSCHRIJVING	Aantal ondernemingen	Personeel				Uren werklieden		
			Bedienden	Werklieden			Gebouwen	Grond-, water- en wegebouw	Voltooiing
				Gebouwen	Grond-, water- en wegebouw	Voltooiing			
45.1	Het bouwrijp maken van terreinen	96	303	843	1 309	3	88 293	152 846	345
45.11	Slopen van gebouwen; grondverzet	88	261	843	1 171	3	88 293	139 358	345
45.12	Proefboren en boren	8	42	-	138	-	-	13 488	-
45.2	Burgerlijke en utiliteitsbouw; weg- en waterbouw	1 710	10 860	37 793	21 218	908	3 663 216	2 118 297	98 888
45.21	Algemene bouwkundige en civieltechnische werken	1 144	7 713	32 516	9 176	801	3 112 255	907 957	87 031
45.22	Dakbedekking en bouw van dakconstructies	164	403	3 327	-	84	338 689	-	9 544
45.23	Aanleg van spoorwegen, wegen, straten, vliegvelden en sportaccommodaties	278	1 527	190	8 958	10	20 645	896 848	1 056
45.24	Waterbouw	34	788	68	2 079	-	6 733	202 949	-
45.25	Overige werkzaamheden in de bouw	90	429	1 692	1 005	13	184 894	110 543	1 257
45.3	Bouwinstallatie	605	4 370	60	38	14 948	6 299	3 808	1 854 589
45.31	Elektrische installatie	265	2 313	50	2	6 915	5 437	176	876 558
45.32	Isolatiwerkzaamheden	39	306	2	-	1 879	-	-	229 590
45.33	Loodgieterswerk	274	1 466	8	4	5 460	862	376	666 383
45.34	Overige bouwinstallatie	27	285	-	32	694	-	3 256	82 058
45.4	Afwerking van gebouwen	674	2 350	130	-	13 804	12 090	-	1 487 720
45.41	Stukadoorswerk	43	118	21	-	1 237	1 813	-	111 203
45.42	Schrijnwerk	266	1 132	69	-	4 722	6 585	-	588 239
45.43	Vloerafwerking en wandbekleding	119	384	10	-	2 107	1 440	-	217 655
45.44	Schilderen en glaszetten	207	579	21	-	5 032	1 505	-	501 862
45.45	Overige werkzaamheden in verband met de afwerking van gebouwen	39	137	9	-	706	747	-	68 761
45.5	Verhuur van machines voor de bouwnijverheid met bedieningspersoneel	9	18	208	-	-	26 919	-	-
45.50	Verhuur van machines voor de bouwnijverheid met bedieningspersoneel	9	18	208	-	-	26 919	-	-
	Totaal	3 094	17 901	39 034	22 565	29 663	3 796 817	2 274 951	3 441 542

(1) Ondernemingen welke 10 personen of meer tewerkstellen

BOUWNIJVERHEID (1)

Periode : 11/1998

NACEBEL	OMSCHRIJVING	Nieuwe bestellingen (x 1000 BEF)			
		Gebouwen	Grond-, water- en wegebouw	Voltooiing	Totaal
45.1	Het bouwrijp maken van terreinen	190 772	503 782	251	694 805
45.11	Slopen van gebouwen; grondverzet	190 772	456 731	251	647 754
45.12	Proefboren en boren	-	47 051	-	47 051
45.2	Burgerlijke en utiliteitsbouw; weg- en waterbouw	14 678 037	11 943 166	322 855	26 944 058
45.21	Algemene bouwkundige en civieltechnische werken	13 126 611	5 865 635	282 520	19 274 766
45.22	Dakbedekking en bouw van dakconstructies	1 074 311	-	24 380	1 098 691
45.23	Aanleg van spoorwegen, wegen, straten, vliegvelden en sportaccomodaties	19 222	4 436 426	13 535	4 469 183
45.24	Waterbouw	44 032	1 260 295	-	1 304 327
45.25	Overige werkzaamheden in de bouw	413 861	380 810	2 420	797 091
45.3	Bouwinstallatie	8 957	10 140	5 913 331	5 932 428
45.31	Elektrische installatie	7 553	-	2 574 360	2 581 913
45.32	Isolatiwerkzaamheden	-	-	421 435	421 435
45.33	Loodgieterswerk	1 404	400	2 319 425	2 321 229
45.34	Overige bouwinstallatie	-	9 740	598 111	607 851
45.4	Afwerking van gebouwen	35 484	-	4 067 756	4 103 240
45.41	Stukadoorswerk	8 344	-	268 631	276 975
45.42	Schrijnwerk	22 700	-	1 938 996	1 961 696
45.43	Vloerafwerking en wandbekleding	4 040	-	771 575	775 615
45.44	Schilderen en glaszetten	400	-	928 900	929 300
45.45	Overige werkzaamheden in verband met de afwerking van gebouwen	-	-	159 654	159 654
45.5	Verhuur van machines voor de bouwnijverheid met bedieningspersoneel	77 599	-	-	77 599
45.50	Verhuur van machines voor de bouwnijverheid met bedieningspersoneel	77 599	-	-	77 599
	Totaal	14 990 849	12 457 088	10 304 193	37 752 130

(1) Ondernemingen welke 10 personen of meer tewerkstellen

BOUWNIJVERHEID(1)

Periode : 11/1998

NACEBEL	OMSCHRIJVING	Nieuwe bestellingen (X 1000 BEF)					Totaal
		Brussels Hoofdstedelijk Gewest	Vlaams Gewest	Waals Gewest	E.U.	Andere landen	
45.1	Het bouwrijp maken van terreinen	64 683	335 211	258 975	35 936	-	694 805
45.11	Slopen van gebouwen; grondverzet	57 429	301 167	253 222	35 936	-	647 754
45.12	Proefboren en boren	7 254	34 044	5 753	-	-	47 051
45.2	Burgerlijke en utiliteitsbouw; weg- en waterbouw	3 374 814	14 177 626	6 044 720	796 116	2 550 782	26 944 058
45.21	Algemene bouwkundige en civieltechnische werken	2 936 218	9 371 775	4 033 418	391 162	2 542 193	19 274 766
45.22	Dakbedekking en bouw van dakconstructies	106 594	594 096	361 439	35 198	1 364	1 098 691
45.23	Aanleg van spoorwegen, wegen, straten, vliegvelden en sportaccomodaties	231 458	2 784 672	1 445 345	7 708	-	4 469 183
45.24	Waterbouw	20 093	897 547	99 183	287 504	-	1 304 327
45.25	Overige werkzaamheden in de bouw	80 451	529 536	105 335	74 544	7 225	797 091
45.3	Bouwinstallatie	1 398 689	3 033 338	1 425 493	52 190	22 718	5 932 428
45.31	Elektrische installatie	474 149	1 229 462	853 115	25 151	36	2 581 913
45.32	Isolatiwerkzaamheden	105 051	222 059	87 564	6 397	364	421 435
45.33	Loodgieterswerk	573 823	1 282 785	445 409	19 028	184	2 321 229
45.34	Overige bouwinstallatie	245 666	299 032	39 405	1 614	22 134	607 851
45.4	Afwerking van gebouwen	816 779	2 315 139	800 941	163 520	6 861	4 103 240
45.41	Stukadoorswerk	73 229	155 139	40 511	8 096	-	276 975
45.42	Schrijnwerk	328 279	1 180 554	384 096	67 312	1 455	1 961 696
45.43	Vloerafwerking en wandbekleding	131 797	390 294	182 231	65 887	5 406	775 615
45.44	Schilderen en glaszetten	230 460	508 534	168 546	21 760	-	929 300
45.45	Overige werkzaamheden in verband met de afwerking van gebouwen	53 014	80 618	25 557	465	-	159 654
45.5	Verhuur van machines voor de bouwnijverheid met bedieningspersoneel	6 162	66 943	4 440	54	-	77 599
45.50	Verhuur van machines voor de bouwnijverheid met bedieningspersoneel	6 162	66 943	4 440	54	-	77 599
	Totaal	5 661 127	19 928 257	8 534 569	1 047 816	2 580 361	37 752 130

(1) Ondernemingen welke 10 personen of meer tewerkstellen

BOUWNIJVERHEID (1)

Periode : 12/1998

NACEBEL	OMSCHRIJVING	Aantal ondernemingen	Personeel				Uren werklieden		
			Bedienden	Werklieden			Gebouwen	Grond-, water- en wegebouw	Voltooiing
				Gebouwen	Grond-, water- en wegebouw	Voltooiing			
45.1	Het bouwrijp maken van terreinen	96	299	854	1 286	3	69 101	106 537	216
45.11	Slopen van gebouwen; grondverzet	88	258	854	1 146	3	69 101	94 882	216
45.12	Proefboren en boren	8	41	-	140	-	-	11 655	-
45.2	Burgerlijke en utiliteitsbouw; weg- en waterbouw	1 706	10 864	37 523	20 975	934	2 816 684	1 637 887	79 143
45.21	Algemene bouwkundige en civieltechnische werken	1 141	7 707	32 260	9 075	830	2 400 805	687 201	71 120
45.22	Dakbedekking en bouw van dakconstructies	164	404	3 310	-	83	242 720	-	6 529
45.23	Aanleg van spoorwegen, wegen, straten, vliegvelden en sportaccomodaties	277	1 519	194	8 881	9	14 840	684 178	864
45.24	Waterbouw	34	799	68	2 060	-	5 480	179 047	-
45.25	Overige werkzaamheden in de bouw	90	435	1 691	959	12	152 839	87 461	630
45.3	Bouwinstallatie	605	4 418	64	34	14 877	5 483	2 780	1 577 711
45.31	Elektrische installatie	265	2 353	50	2	6 859	4 361	304	787 509
45.32	Isolatiwerkzaamheden	39	317	2	-	1 860	-	-	185 544
45.33	Loodgieterswerk	274	1 466	12	-	5 467	1 122	-	531 748
45.34	Overige bouwinstallatie	27	282	-	32	691	-	2 476	72 910
45.4	Afwerking van gebouwen	672	2 325	141	-	13 656	8 474	-	1 154 918
45.41	Stukadoorswerk	43	119	23	-	1 217	1 400	-	92 434
45.42	Schrijnwerk	266	1 125	73	-	4 690	4 668	-	466 922
45.43	Vloerafwerking en wandbekleding	118	368	15	-	2 043	745	-	172 469
45.44	Schilderen en glaszetten	206	578	21	-	5 019	877	-	372 809
45.45	Overige werkzaamheden in verband met de afwerking van gebouwen	39	135	9	-	687	784	-	50 284
45.5	Verhuur van machines voor de bouwnijverheid met bedieningspersoneel	9	18	204	-	-	24 831	-	-
45.50	Verhuur van machines voor de bouwnijverheid met bedieningspersoneel	9	18	204	-	-	24 831	-	-
	Totaal	3 088	17 924	38 786	22 295	29 470	2 924 573	1 747 204	2 811 988

(1) Ondernemingen welke 10 personen of meer tewerkstellen

BOUWNIJVERHEID (1)

Periode : 12/1998

NACEBEL	OMSCHRIJVING	Nieuwe bestellingen (x 1000 BEF)			
		Gebouwen	Grond-, water- en wegebouw	Voltooiing	Totaal
45.1	Het bouwrijp maken van terreinen	233 245	399 182	-	632 427
45.11	Slopen van gebouwen; grondverzet	233 245	356 269	-	589 514
45.12	Proefboren en boren	-	42 913	-	42 913
45.2	Burgerlijke en utiliteitsbouw; weg- en waterbouw	16 791 390	9 147 268	330 904	26 269 562
45.21	Algemene bouwkundige en civieltechnische werken	15 395 494	3 281 262	297 484	18 974 240
45.22	Dakbedekking en bouw van dakconstructies	947 925	-	29 092	977 017
45.23	Aanleg van spoorwegen, wegen, straten, vliegvelden en sportaccommodaties	28 991	4 773 970	2 960	4 805 921
45.24	Waterbouw	11 374	768 796	-	780 170
45.25	Overige werkzaamheden in de bouw	407 606	323 240	1 368	732 214
45.3	Bouwinstallatie	7 147	17 324	5 611 891	5 636 362
45.31	Elektrische installatie	5 043	11 006	2 871 214	2 887 263
45.32	Isolatiwerkzaamheden	-	-	384 178	384 178
45.33	Loodgieterswerk	2 104	600	1 947 019	1 949 723
45.34	Overige bouwinstallatie	-	5 718	409 480	415 198
45.4	Afwerking van gebouwen	52 375	-	3 825 604	3 877 979
45.41	Stukadoorswerk	14 424	-	207 261	221 685
45.42	Schrijnwerk	33 186	-	1 757 164	1 790 350
45.43	Vloerafwerking en wandbekleding	4 365	-	737 692	742 057
45.44	Schilderen en glaszetten	400	-	981 760	982 160
45.45	Overige werkzaamheden in verband met de afwerking van gebouwen	-	-	141 727	141 727
45.5	Verhuur van machines voor de bouwnijverheid met bedieningspersoneel	97 284	-	-	97 284
45.50	Verhuur van machines voor de bouwnijverheid met bedieningspersoneel	97 284	-	-	97 284
	Totaal	17 181 441	9 563 774	9 768 399	36 513 614

(1) Ondernemingen welke 10 personen of meer tewerkstellen

BOUWNIJVERHEID(1)

Periode : 12/1998

NACEBEL	OMSCHRIJVING	Nieuwe bestellingen (X 1000 BEF)					Totaal	Lonen en wedden van het trimester (in 1000 BEF)
		Brussels Hoofdstedelijk Gewest	Vlaams Gewest	Waals Gewest	E.U.	Andere landen		
45.1	Het bouwrijp maken van terreinen	92 339	325 434	206 353	8 301	-	632 427	413 870
45.11	Slopen van gebouwen; grondverzet	86 369	298 427	200 266	4 452	-	589 514	377 148
45.12	Proefboren en boren	5 970	27 007	6 087	3 849	-	42 913	36 722
45.2	Burgerlijke en utiliteitsbouw; weg- en waterbouw	4 759 434	14 209 732	6 186 737	484 343	629 316	26 269 562	12 993 963
45.21	Algemene bouwkundige en civieltechnische werken	4 014 107	9 369 557	4 527 500	433 760	629 316	18 974 240	9 254 269
45.22	Dakbedekking en bouw van dakconstructies	319 396	448 692	194 389	14 540	-	977 017	590 951
45.23	Aanleg van spoorwegen, wegen, straten, vliegvelden en sportaccommodaties	307 020	3 127 636	1 370 358	907	-	4 805 921	1 881 133
45.24	Waterbouw	3 178	757 381	18 519	1 092	-	780 170	672 291
45.25	Overige werkzaamheden in de bouw	115 733	506 466	75 971	34 044	-	732 214	595 319
45.3	Bouwinstallatie	964 097	3 016 640	1 465 039	67 925	122 661	5 636 362	3 993 472
45.31	Elektrische installatie	467 965	1 443 200	924 890	47 554	3 654	2 887 263	1 922 119
45.32	Isolatiwerkzaamheden	84 108	225 231	69 646	5 193	-	384 178	470 850
45.33	Loodgieterswerk	303 130	1 144 512	420 985	11 825	69 271	1 949 723	1 379 820
45.34	Overige bouwinstallatie	108 894	203 697	49 518	3 353	49 736	415 198	220 683
45.4	Afwerking van gebouwen	747 351	2 233 109	735 322	152 952	9 245	3 877 979	2 790 746
45.41	Stukadoorswerk	53 915	120 495	44 570	2 705	-	221 685	186 602
45.42	Schrijnwerk	261 509	1 157 397	285 519	83 490	2 435	1 790 350	1 141 177
45.43	Vloerafwerking en wandbekleding	126 294	368 474	187 942	52 537	6 810	742 057	417 089
45.44	Schilderen en glaszetten	241 217	528 109	198 704	14 130	-	982 160	905 922
45.45	Overige werkzaamheden in verband met de afwerking van gebouwen	64 416	58 634	18 587	90	-	141 727	139 956
45.5	Verhuur van machines voor de bouwnijverheid met bedieningspersoneel	4 943	83 015	6 639	2 687	-	97 284	40 749
45.50	Verhuur van machines voor de bouwnijverheid met bedieningspersoneel	4 943	83 015	6 639	2 687	-	97 284	40 749
	Totaal	6 568 164	19 867 930	8 600 090	716 208	761 222	36 513 614	20 232 800

(1) Ondernemingen welke 10 personen of meer tewerkstellen

BOUWNIJVERHEID (1)

Periode : 01/1999

NACEBEL	OMSCHRIJVING	Aantal onder- nemingen	Personeel				Uren (2)		
			Bedienden	Werklieden			Gebouwen	Grond-, water- en wegen- bouw	Voltooiing
				Gebouwen	Grond-, water- en wegen- bouw	Voltooiing			
45.1	Het bouwrijp maken van terreinen	105	316	942	1 404	3	101 117	190 914	418
45.11	Slopen van gebouwen; grondverzet	93	262	932	1 221	3	100 083	165 398	418
45.12	Proefboren en boren	12	54	10	183	-	1 034	25 516	-
45.2	Burgerlijke en utiliteitsbouw; weg- en waterbouw	1 742	10 975	38 345	21 313	926	4 674 593	2 553 800	119 712
45.21	Algemene bouwkundige en civieltechnische werken	1 161	7 761	32 686	9 364	814	4 049 483	1 135 655	109 365
45.22	Dakbedekking en bouw van dakconstructies	168	416	3 449	-	89	369 668	-	8 095
45.23	Aanleg van spoorwegen, wegen, straten, vliegvelden en sportaccommodaties	279	1 550	199	8 883	10	22 527	1 007 626	1 340
45.24	Waterbouw	33	799	77	2 067	-	9 851	280 003	-
45.25	Overige werkzaamheden in de bouw	101	449	1 934	999	13	223 064	130 516	912
45.3	Bouwinstallatie	626	4 541	61	30	15 491	7 827	3 901	2 532 446
45.31	Elektrische installatie	281	2 421	47	2	7 143	6 028	320	1 234 126
45.32	Isolatiwerkzaamheden	42	325	2	-	1 995	-	-	266 640
45.33	Loodgieterswerk	275	1 467	12	-	5 505	1 799	-	889 736
45.34	Overige bouwinstallatie	28	328	-	28	848	-	3 581	141 944
45.4	Afwerking van gebouwen	683	2 398	180	-	13 942	21 965	-	1 817 413
45.41	Stukadoorswerk	44	121	23	-	1 201	2 136	-	140 801
45.42	Schrijnwerk	274	1 182	115	-	4 911	15 578	-	762 455
45.43	Vloerafwerking en wandbekleding	115	383	15	-	2 047	1 520	-	268 311
45.44	Schilderen en glaszetten	206	568	18	-	5 030	2 027	-	552 122
45.45	Overige werkzaamheden in verband met de afwerking van gebouwen	44	144	9	-	753	704	-	93 724
45.5	Verhuur van machines voor de bouwnijverheid met bedieningspersoneel	12	59	263	-	62	31 513	-	13 976
45.50	Verhuur van machines voor de bouwnijverheid met bedieningspersoneel	12	59	263	-	62	31 513	-	13 976
	Totaal	3 168	18 289	39 791	22 747	30 424	4 837 015	2 748 615	4 483 965

(1) Ondernemingen welke 10 personen of meer tewerkstellen

(2) Vanaf januari 1999 uren gepresteerd door de werknemers (bedienden en arbeiders).

BOUWNIJVERHEID (1)

Periode : 01/1999

NACEBEL	OMSCHRIJVING	Nieuwe bestellingen (x 1000 BEF)			
		Gebouwen	Grond-, water- en wegebouw	Voltooiing	Totaal
45.1	Het bouwrijp maken van terreinen	235 492	620 586	214	856 292
45.11	Slopen van gebouwen; grondverzet	235 243	571 129	214	806 586
45.12	Proefboren en boren	249	49 457	-	49 706
45.2	Burgerlijke en utiliteitsbouw; weg- en waterbouw	16 362 437	8 431 090	578 512	25 372 039
45.21	Algemene bouwkundige en civieltechnische werken	14 639 525	3 860 531	505 438	19 005 494
45.22	Dakbedekking en bouw van dakconstructies	1 057 902	-	36 886	1 094 788
45.23	Aanleg van spoorwegen, wegen, straten, vliegvelden en sportaccommodaties	52 685	2 999 596	35 306	3 087 587
45.24	Waterbouw	8 741	1 083 311	-	1 092 052
45.25	Overige werkzaamheden in de bouw	603 584	487 652	882	1 092 118
45.3	Bouwinstallatie	12 646	3 205	6 018 966	6 034 817
45.31	Elektrische installatie	9 413	-	2 859 885	2 869 298
45.32	Isolatiwerkzaamheden	-	-	502 995	502 995
45.33	Loodgieterswerk	3 233	1 099	2 074 388	2 078 720
45.34	Overige bouwinstallatie	-	2 106	581 698	583 804
45.4	Afwerking van gebouwen	21 772	-	3 874 668	3 896 440
45.41	Stukadoorswerk	3 129	-	316 438	319 567
45.42	Schrijnwerk	15 503	-	1 707 632	1 723 135
45.43	Vloerafwerking en wandbekleding	2 051	-	729 786	731 837
45.44	Schilderen en glaszetten	300	-	988 536	988 836
45.45	Overige werkzaamheden in verband met de afwerking van gebouwen	789	-	132 276	133 065
45.5	Verhuur van machines voor de bouwnijverheid met bedieningspersoneel	76 996	-	180 538	257 534
45.50	Verhuur van machines voor de bouwnijverheid met bedieningspersoneel	76 996	-	180 538	257 534
	Totaal	16 709 343	9 054 881	10 652 898	36 417 122

(1) Ondernemingen welke 10 personen of meer tewerkstellen

BOUWNIJVERHEID(1)

Periode : 01/1999

NACEBEL	OMSCHRIJVING	Nieuwe bestellingen (X 1000 BEF)					Totaal
		Brussels Hoofdstedelijk Gewest	Vlaams Gewest	Waals Gewest	E.U.	Andere landen	
45.1	Het bouwrijp maken van terreinen	167 792	487 129	184 882	16 489	-	856 292
45.11	Slopen van gebouwen; grondverzet	156 867	454 909	178 802	16 008	-	806 586
45.12	Proefboren en boren	10 925	32 220	6 080	481	-	49 706
45.2	Burgerlijke en utiliteitsbouw; weg- en waterbouw	3 223 874	15 225 227	6 013 156	598 919	310 863	25 372 039
45.21	Algemene bouwkundige en civieltechnische werken	2 650 450	10 674 232	5 015 657	366 816	298 339	19 005 494
45.22	Dakbedekking en bouw van dakconstructies	145 660	576 443	340 291	26 495	5 899	1 094 788
45.23	Aanleg van spoorwegen, wegen, straten, vliegvelden en sportaccomodaties	192 640	2 363 343	526 036	5 568	-	3 087 587
45.24	Waterbouw	114 440	947 426	5 686	24 500	-	1 092 052
45.25	Overige werkzaamheden in de bouw	120 684	663 783	125 486	175 540	6 625	1 092 118
45.3	Bouwinstallatie	1 492 818	3 321 308	1 152 378	45 627	22 686	6 034 817
45.31	Elektrische installatie	731 256	1 493 936	618 003	26 016	87	2 869 298
45.32	Isolatiwerkzaamheden	95 945	322 817	81 244	2 989	-	502 995
45.33	Loodgieterswerk	454 269	1 234 700	376 169	13 582	-	2 078 720
45.34	Overige bouwinstallatie	211 348	269 855	76 962	3 040	22 599	583 804
45.4	Afwerking van gebouwen	812 390	2 155 887	777 324	136 315	14 524	3 896 440
45.41	Stukadoorswerk	132 828	137 670	44 258	4 811	-	319 567
45.42	Schrijnwerk	298 776	1 042 693	300 776	76 290	4 600	1 723 135
45.43	Vloerafwerking en wandbekleding	132 573	403 088	142 713	43 651	9 812	731 837
45.44	Schilderen en glaszetten	203 783	501 364	273 950	9 661	78	988 836
45.45	Overige werkzaamheden in verband met de afwerking van gebouwen	44 430	71 072	15 627	1 902	34	133 065
45.5	Verhuur van machines voor de bouwnijverheid met bedieningspersoneel	4 354	133 839	9 044	102 995	7 302	257 534
45.50	Verhuur van machines voor de bouwnijverheid met bedieningspersoneel	4 354	133 839	9 044	102 995	7 302	257 534
	Totaal	5 701 228	21 323 390	8 136 784	900 345	355 375	36 417 122

(1) Ondernemingen welke 10 personen of meer tewerkstellen

BOUWNIJVERHEID (1)

Periode : 02/1999

NACEBEL	OMSCHRIJVING	Aantal ondernemingen	Personeel				Uren (2)		
			Bedienden	Werklieden			Gebouwen	Grond-, water- en wegebouw	Voltooiing
				Gebouwen	Grond-, water- en wegebouw	Voltooiing			
45.1	Het bouwrijp maken van terreinen	105	317	899	1 429	3	95 545	181 508	745
45.11	Slopen van gebouwen; grondverzet	93	264	889	1 246	3	95 188	154 613	745
45.12	Proefboren en boren	12	53	10	183	-	357	26 895	-
45.2	Burgerlijke en utiliteitsbouw; weg- en waterbouw	1 739	10 925	38 380	20 930	943	3 956 458	2 229 253	112 230
45.21	Algemene bouwkundige en civieltechnische werken	1 159	7 742	32 738	9 035	831	3 423 114	951 752	101 757
45.22	Dakbedekking en bouw van dakconstructies	168	407	3 479	-	88	299 208	-	8 253
45.23	Aanleg van spoorwegen, wegen, straten, vliegvelden en sportaccomodaties	278	1 532	187	8 844	10	18 086	875 330	1 328
45.24	Waterbouw	33	797	78	2 048	-	7 905	271 956	-
45.25	Overige werkzaamheden in de bouw	101	447	1 898	1 003	14	208 145	130 215	892
45.3	Bouwinstallatie	623	4 514	59	29	15 305	6 861	3 936	2 413 550
45.31	Elektrische installatie	278	2 388	45	2	7 021	5 600	320	1 184 340
45.32	Isolatiwerkzaamheden	42	329	2	-	1 967	-	-	250 455
45.33	Loodgieterswerk	276	1 477	12	-	5 476	1 261	-	850 363
45.34	Overige bouwinstallatie	27	320	-	27	841	-	3 616	128 392
45.4	Afwerking van gebouwen	683	2 391	189	-	13 878	19 614	-	1 743 041
45.41	Stukadoorswerk	44	120	24	-	1 200	2 096	-	127 053
45.42	Schrijnwerk	274	1 179	123	-	4 874	14 110	-	733 246
45.43	Vloerafwerking en wandbekleding	115	387	15	-	2 041	1 264	-	251 490
45.44	Schilderen en glaszetten	206	560	18	-	5 009	1 664	-	545 985
45.45	Overige werkzaamheden in verband met de afwerking van gebouwen	44	145	9	-	754	480	-	85 267
45.5	Verhuur van machines voor de bouwnijverheid met bedieningspersoneel	12	59	266	-	62	35 847	-	14 154
45.50	Verhuur van machines voor de bouwnijverheid met bedieningspersoneel	12	59	266	-	62	35 847	-	14 154
	Totaal	3 162	18 206	39 793	22 388	30 191	4 114 325	2 414 697	4 283 720

(1) Ondernemingen welke 10 personen of meer tewerkstellen

(2) Vanaf januari 1999 uren gepresteerd door de werknemers (bedienden en arbeiders).

BOUWNIJVERHEID (1)

Periode : 02/1999

NACEBEL	OMSCHRIJVING	Nieuwe bestellingen (x 1000 BEF)			
		Gebouwen	Grond-, water- en wegenbouw	Voltooiing	Totaal
45.1	Het bouwrijp maken van terreinen	209 173	477 678	199	687 050
45.11	Slopen van gebouwen; grondverzet	209 025	401 243	199	610 467
45.12	Proefboren en boren	148	76 435	-	76 583
45.2	Burgerlijke en utiliteitsbouw; weg- en waterbouw	16 512 472	10 689 397	622 383	27 824 252
45.21	Algemene bouwkundige en civieltechnische werken	14 869 566	4 735 189	567 907	20 172 662
45.22	Dakbedekking en bouw van dakconstructies	1 076 835	-	31 393	1 108 228
45.23	Aanleg van spoorwegen, wegen, straten, vliegvelden en sportaccomodaties	38 165	3 873 977	20 455	3 932 597
45.24	Waterbouw	26 651	1 780 611	-	1 807 262
45.25	Overige werkzaamheden in de bouw	501 255	299 620	2 628	803 503
45.3	Bouwinstallatie	24 366	2 116	6 205 812	6 232 294
45.31	Elektrische installatie	21 097	-	2 987 606	3 008 703
45.32	Isolatiwerkzaamheden	-	-	394 043	394 043
45.33	Loodgieterswerk	3 269	-	2 343 367	2 346 636
45.34	Overige bouwinstallatie	-	2 116	480 796	482 912
45.4	Afwerking van gebouwen	38 524	-	3 958 591	3 997 115
45.41	Stukadoorswerk	734	-	205 815	206 549
45.42	Schrijnwerk	12 505	-	1 886 590	1 899 095
45.43	Vloerafwerking en wandbekleding	7 086	-	819 283	826 369
45.44	Schilderen en glaszetten	1 199	-	873 758	874 957
45.45	Overige werkzaamheden in verband met de afwerking van gebouwen	17 000	-	173 145	190 145
45.5	Verhuur van machines voor de bouwnijverheid met bedieningspersoneel	96 273	-	140 783	237 056
45.50	Verhuur van machines voor de bouwnijverheid met bedieningspersoneel	96 273	-	140 783	237 056
	Totaal	16 880 808	11 169 191	10 927 768	38 977 767

(1) Ondernemingen welke 10 personen of meer tewerkstellen

BOUWNIJVERHEID(1)

Periode : 02/1999

NACEBEL	OMSCHRIJVING	Nieuwe bestellingen (X 1000 BEF)					Totaal
		Brussels Hoofdstedelijk Gewest	Vlaams Gewest	Waals Gewest	E.U.	Andere landen	
45.1	Het bouwrijp maken van terreinen	82 251	381 933	202 530	20 336	-	687 050
45.11	Slopen van gebouwen; grondverzet	72 184	345 200	174 225	18 858	-	610 467
45.12	Proefboren en boren	10 067	36 733	28 305	1 478	-	76 583
45.2	Burgerlijke en utiliteitsbouw; weg- en waterbouw	3 970 790	15 347 783	7 305 782	1 185 394	14 503	27 824 252
45.21	Algemene bouwkundige en civieltechnische werken	3 476 471	10 013 801	5 930 340	737 972	14 078	20 172 662
45.22	Dakbedekking en bouw van dakconstructies	225 881	574 416	296 899	11 032	-	1 108 228
45.23	Aanleg van spoorwegen, wegen, straten, vliegvelden en sportaccommodaties	166 704	2 445 148	949 714	371 031	-	3 932 597
45.24	Waterbouw	6 839	1 777 050	9 373	14 000	-	1 807 262
45.25	Overige werkzaamheden in de bouw	94 895	537 368	119 456	51 359	425	803 503
45.3	Bouwinstallatie	1 325 295	3 127 696	1 508 170	57 275	213 858	6 232 294
45.31	Elektrische installatie	674 959	1 340 926	891 916	34 453	66 449	3 008 703
45.32	Isolatiwerkzaamheden	107 475	224 849	59 001	2 718	-	394 043
45.33	Loodgieterswerk	402 695	1 346 896	456 614	19 759	120 672	2 346 636
45.34	Overige bouwinstallatie	140 166	215 025	100 639	345	26 737	482 912
45.4	Afwerking van gebouwen	734 237	2 335 843	738 318	179 345	9 372	3 997 115
45.41	Stukadoorswerk	51 414	114 401	37 314	3 420	-	206 549
45.42	Schrijnwerk	306 047	1 186 540	323 489	77 528	5 491	1 899 095
45.43	Vloerafwerking en wandbekleding	149 003	436 069	150 942	86 474	3 881	826 369
45.44	Schilderen en glaszetten	162 696	499 279	204 280	8 702	-	874 957
45.45	Overige werkzaamheden in verband met de afwerking van gebouwen	65 077	99 554	22 293	3 221	-	190 145
45.5	Verhuur van machines voor de bouwnijverheid met bedieningspersoneel	3 450	126 116	6 335	73 342	27 813	237 056
45.50	Verhuur van machines voor de bouwnijverheid met bedieningspersoneel	3 450	126 116	6 335	73 342	27 813	237 056
	Totaal	6 116 023	21 319 371	9 761 135	1 515 692	265 546	38 977 767

(1) Ondernemingen welke 10 personen of meer tewerkstellen

BOUWNIJVERHEID (1)

Periode : 03/1999

NACEBEL	OMSCHRIJVING	Aantal ondernemingen	Personeel				Uren (2)		
			Bedienden	Werklieden			Gebouwen	Grond-, water- en wegebouw	Voltooiing
				Gebouwen	Grond-, water- en wegebouw	Voltooiing			
45.1	Het bouwrijp maken van terreinen	106	316	930	1 430	3	133 783	237 478	902
45.11	Slopen van gebouwen; grondverzet	94	263	920	1 245	3	133 467	202 547	902
45.12	Proefboren en boren	12	53	10	185	-	316	34 931	-
45.2	Burgerlijke en utiliteitsbouw; weg- en waterbouw	1 747	11 004	38 780	21 207	1 049	5 839 216	3 221 037	157 518
45.21	Algemene bouwkundige en civieltechnische werken	1 164	7 796	32 926	9 159	918	5 035 702	1 417 394	140 686
45.22	Dakbedekking en bouw van dakconstructies	170	415	3 550	-	92	482 578	-	11 841
45.23	Aanleg van spoorwegen, wegen, straten, vliegvelden en sportaccommodaties	277	1 525	199	9 020	10	29 904	1 355 863	3 176
45.24	Waterbouw	33	800	74	2 052	-	11 590	291 349	-
45.25	Overige werkzaamheden in de bouw	103	468	2 031	976	29	279 442	156 431	1 815
45.3	Bouwinstallatie	627	4 575	75	33	15 478	12 022	4 928	2 900 045
45.31	Elektrische installatie	280	2 424	49	2	7 124	7 458	368	1 423 909
45.32	Isolatiwerkzaamheden	42	334	2	-	1 970	-	-	283 268
45.33	Loodgieterswerk	278	1 497	24	-	5 537	4 564	-	1 028 160
45.34	Overige bouwinstallatie	27	320	-	31	847	-	4 560	164 708
45.4	Afwerking van gebouwen	687	2 397	196	-	13 972	27 490	-	2 220 186
45.41	Stukadoorswerk	45	121	24	-	1 236	3 112	-	181 751
45.42	Schrijnwerk	276	1 175	126	-	4 856	19 540	-	892 151
45.43	Vloerafwerking en wandbekleding	116	390	15	-	2 072	1 704	-	334 655
45.44	Schilderen en glaszetten	206	566	20	-	5 042	1 894	-	693 162
45.45	Overige werkzaamheden in verband met de afwerking van gebouwen	44	145	11	-	766	1 240	-	118 467
45.5	Verhuur van machines voor de bouwnijverheid met bedieningspersoneel	12	59	271	-	61	45 847	-	15 907
45.50	Verhuur van machines voor de bouwnijverheid met bedieningspersoneel	12	59	271	-	61	45 847	-	15 907
	Totaal	3 179	18 351	40 252	22 670	30 563	6 058 358	3 463 443	5 294 558

(1) Ondernemingen welke 10 personen of meer tewerkstellen

(2) Vanaf januari 1999 uren gepresteerd door de werknemers (bedienden en arbeiders).

BOUWNIJVERHEID (1)

Periode : 03/1999

NACEBEL	OMSCHRIJVING	Nieuwe bestellingen (x 1000 BEF)			
		Gebouwen	Grond-, water- en wegebouw	Voltooiing	Totaal
45.1	Het bouwrijp maken van terreinen	238 244	647 013	1 422	886 679
45.11	Slopen van gebouwen; grondverzet	238 065	568 959	1 422	808 446
45.12	Proefboren en boren	179	78 054	-	78 233
45.2	Burgerlijke en utiliteitsbouw; weg- en waterbouw	20 693 092	9 124 618	790 315	30 608 025
45.21	Algemene bouwkundige en civieltechnische werken	18 400 684	3 903 644	739 518	23 043 846
45.22	Dakbedekking en bouw van dakconstructies	1 409 825	-	45 669	1 455 494
45.23	Aanleg van spoorwegen, wegen, straten, vliegvelden en sportaccommodaties	55 339	3 566 881	3 637	3 625 857
45.24	Waterbouw	163 459	1 185 339	-	1 348 798
45.25	Overige werkzaamheden in de bouw	663 785	468 754	1 491	1 134 030
45.3	Bouwinstallatie	30 662	30 995	7 187 082	7 248 739
45.31	Elektrische installatie	21 080	19 738	3 557 885	3 598 703
45.32	Isolatiwerkzaamheden	-	-	467 092	467 092
45.33	Loodgieterswerk	9 582	-	2 609 030	2 618 612
45.34	Overige bouwinstallatie	-	11 257	553 075	564 332
45.4	Afwerking van gebouwen	152 741	-	5 326 023	5 478 764
45.41	Stukadoorswerk	14 766	-	500 721	515 487
45.42	Schrijnwerk	131 401	-	2 279 098	2 410 499
45.43	Vloerafwerking en wandbekleding	4 574	-	979 337	983 911
45.44	Schilderen en glaszetten	2 000	-	1 358 496	1 360 496
45.45	Overige werkzaamheden in verband met de afwerking van gebouwen	-	-	208 371	208 371
45.5	Verhuur van machines voor de bouwnijverheid met bedieningspersoneel	162 652	-	84 694	247 346
45.50	Verhuur van machines voor de bouwnijverheid met bedieningspersoneel	162 652	-	84 694	247 346
	Totaal	21 277 391	9 802 626	13 389 536	44 469 553

(1) Ondernemingen welke 10 personen of meer tewerkstellen

BOUWNIJVERHEID(1)

Periode : 03/1999

NACEBEL	OMSCHRIJVING	Nieuwe bestellingen (X 1000 BEF)					Totaal	Lonen en wedden van het trimester (in 1000 BEF)
		Brussels Hoofdstedelijk Gewest	Vlaams Gewest	Waals Gewest	E.U.	Andere landen		
45.1	Het bouwrijp maken van terreinen	95 057	528 659	238 985	21 898	2 080	886 679	438 154
45.11	Slopen van gebouwen; grondverzet	78 093	487 864	221 038	19 371	2 080	808 446	389 793
45.12	Proefboren en boren	16 964	40 795	17 947	2 527	-	78 233	48 361
45.2	Burgerlijke en utiliteitsbouw; weg- en waterbouw	4 006 453	17 860 525	7 387 278	678 328	675 441	30 608 025	12 497 701
45.21	Algemene bouwkundige en civieltechnische werken	3 259 903	12 816 431	5 728 524	567 954	671 034	23 043 846	8 805 392
45.22	Dakbedekking en bouw van dakconstructies	246 430	824 172	352 211	32 681	-	1 455 494	558 766
45.23	Aanleg van spoorwegen, wegen, straten, vliegvelden en sportaccomodaties	245 632	2 339 248	1 040 720	257	-	3 625 857	1 802 369
45.24	Waterbouw	123 128	1 204 233	21 437	-	-	1 348 798	680 134
45.25	Overige werkzaamheden in de bouw	131 360	676 441	244 386	77 436	4 407	1 134 030	651 040
45.3	Bouwinstallatie	1 886 181	3 728 610	1 480 377	77 813	75 758	7 248 739	4 096 849
45.31	Elektrische installatie	963 827	1 697 204	903 042	32 551	2 079	3 598 703	2 014 745
45.32	Isolatiwerkzaamheden	113 166	280 979	71 213	1 734	-	467 092	459 946
45.33	Loodgieterswerk	632 015	1 531 142	390 531	42 795	22 129	2 618 612	1 361 324
45.34	Overige bouwinstallatie	177 173	219 285	115 591	733	51 550	564 332	260 834
45.4	Afwerking van gebouwen	1 205 576	3 062 246	1 034 631	158 305	18 006	5 478 764	2 806 374
45.41	Stukadoorswerk	262 927	188 959	58 956	4 645	-	515 487	210 919
45.42	Schrijnwerk	381 232	1 490 007	428 290	104 864	6 106	2 410 499	1 165 250
45.43	Vloerafwerking en wandbekleding	195 185	539 617	201 270	35 939	11 900	983 911	418 950
45.44	Schilderen en glaszetten	295 748	736 679	317 966	10 103	-	1 360 496	863 248
45.45	Overige werkzaamheden in verband met de afwerking van gebouwen	70 484	106 984	28 149	2 754	-	208 371	148 007
45.5	Verhuur van machines voor de bouwnijverheid met bedieningspersoneel	5 224	194 698	17 502	21 846	8 076	247 346	84 679
45.50	Verhuur van machines voor de bouwnijverheid met bedieningspersoneel	5 224	194 698	17 502	21 846	8 076	247 346	84 679
	Totaal	7 198 491	25 374 738	10 158 773	958 190	779 361	44 469 553	19 923 757

(1) Ondernemingen welke 10 personen of meer tewerkstellen

BOUWNIJVERHEID (1)

Periode : 04/1999

NACEBEL	OMSCHRIJVING	Aantal onder- nemingen	Personeel				Uren (2)		
			Bedienden	Werklieden			Gebouwen	Grond-, water- en wegen- bouw	Voltooiing
				Gebouwen	Grond-, water- en wegen- bouw	Voltooiing			
45.1	Het bouwrijp maken van terreinen	106	320	961	1 397	1	125 877	207 206	145
45.11	Slopen van gebouwen; grondverzet	94	268	951	1 209	1	125 773	178 443	145
45.12	Proefboren en boren	12	52	10	188	-	104	28 763	-
45.2	Burgerlijke en utiliteitsbouw; weg- en waterbouw	1 743	11 029	38 844	21 269	960	5 329 230	2 934 613	138 925
45.21	Algemene bouwkundige en civieltechnische werken	1 161	7 781	32 966	9 170	849	4 586 219	1 278 406	123 970
45.22	Dakbedekking en bouw van dakconstructies	169	411	3 565	-	88	433 506	-	9 959
45.23	Aanleg van spoorwegen, wegen, straten, vliegvelden en sportaccommodaties	277	1 534	201	9 053	10	26 706	1 264 843	3 344
45.24	Waterbouw	33	800	72	2 043	-	8 909	249 036	-
45.25	Overige werkzaamheden in de bouw	103	503	2 040	1 003	13	273 890	142 328	1 652
45.3	Bouwinstallatie	627	4 699	77	34	16 047	10 734	4 502	2 663 826
45.31	Elektrische installatie	280	2 540	51	2	7 448	6 760	304	1 365 844
45.32	Isolatiewerkzaamheden	41	328	2	-	1 948	-	-	261 188
45.33	Loodgieterswerk	279	1 505	24	-	5 782	3 974	-	889 258
45.34	Overige bouwinstallatie	27	326	-	32	869	-	4 198	147 536
45.4	Afwerking van gebouwen	686	2 387	200	-	14 008	24 707	-	1 964 897
45.41	Stukadoorswerk	45	119	24	-	1 234	2 940	-	151 716
45.42	Schrijnwerk	276	1 170	125	-	4 912	15 999	-	775 041
45.43	Vloerafwerking en wandbekleding	116	392	17	-	2 049	1 902	-	290 050
45.44	Schilderen en glaszetten	205	562	23	-	5 059	2 330	-	641 655
45.45	Overige werkzaamheden in verband met de afwerking van gebouwen	44	144	11	-	754	1 536	-	106 435
45.5	Verhuur van machines voor de bouwnijverheid met bedieningspersoneel	12	59	272	-	61	44 463	-	15 497
45.50	Verhuur van machines voor de bouwnijverheid met bedieningspersoneel	12	59	272	-	61	44 463	-	15 497
	Totaal	3 174	18 494	40 354	22 700	31 077	5 535 011	3 146 321	4 783 290

(1) Ondernemingen welke 10 personen of meer tewerkstellen

(2) Vanaf januari 1999 uren gepresteerd door de werknemers (bedienden en arbeiders).

BOUWNIJVERHEID (1)

Periode : 04/1999

NACEBEL	OMSCHRIJVING	Nieuwe bestellingen (x 1000 BEF)			
		Gebouwen	Grond-, water- en wegebouw	Voltooiing	Totaal
45.1	Het bouwrijp maken van terreinen	314 094	725 573	251	1 039 918
45.11	Slopen van gebouwen; grondverzet	313 995	642 404	251	956 650
45.12	Proefboren en boren	99	83 169	-	83 268
45.2	Burgerlijke en utiliteitsbouw; weg- en waterbouw	17 323 068	8 765 587	809 721	26 898 376
45.21	Algemene bouwkundige en civieltechnische werken	15 408 873	4 091 411	746 113	20 246 397
45.22	Dakbedekking en bouw van dakconstructies	1 204 763	-	42 130	1 246 893
45.23	Aanleg van spoorwegen, wegen, straten, vliegvelden en sportaccomodaties	63 117	3 661 277	19 411	3 743 805
45.24	Waterbouw	8 126	638 808	-	646 934
45.25	Overige werkzaamheden in de bouw	638 189	374 091	2 067	1 014 347
45.3	Bouwinstallatie	22 594	8 451	7 828 213	7 859 258
45.31	Elektrische installatie	11 657	5 631	3 872 462	3 889 750
45.32	Isolatiwerkzaamheden	-	-	518 715	518 715
45.33	Loodgieterswerk	10 937	-	2 888 231	2 899 168
45.34	Overige bouwinstallatie	-	2 820	548 805	551 625
45.4	Afwerking van gebouwen	65 414	-	4 910 161	4 975 575
45.41	Stukadoorswerk	4 010	-	319 501	323 511
45.42	Schrijnwerk	52 119	-	2 057 519	2 109 638
45.43	Vloerafwerking en wandbekleding	5 008	-	946 404	951 412
45.44	Schilderen en glaszetten	2 000	-	1 357 380	1 359 380
45.45	Overige werkzaamheden in verband met de afwerking van gebouwen	2 277	-	229 357	231 634
45.5	Verhuur van machines voor de bouwnijverheid met bedieningspersoneel	130 615	-	121 913	252 528
45.50	Verhuur van machines voor de bouwnijverheid met bedieningspersoneel	130 615	-	121 913	252 528
	Totaal	17 855 785	9 499 611	13 670 259	41 025 655

(1) Ondernemingen welke 10 personen of meer tewerkstellen

BOUWNIJVERHEID(1)

Periode : 04/1999

NACEBEL	OMSCHRIJVING	Nieuwe bestellingen (X 1000 BEF)					Totaal
		Brussels Hoofdstedelijk Gewest	Vlaams Gewest	Waals Gewest	E.U.	Andere landen	
45.1	Het bouwrijp maken van terreinen	88 467	604 562	335 303	11 586	-	1 039 918
45.11	Slopen van gebouwen; grondverzet	78 374	559 176	309 120	9 980	-	956 650
45.12	Proefboren en boren	10 093	45 386	26 183	1 606	-	83 268
45.2	Burgerlijke en utiliteitsbouw; weg- en waterbouw	2 616 659	15 214 033	6 631 678	1 805 866	630 140	26 898 376
45.21	Algemene bouwkundige en civieltechnische werken	2 093 482	10 571 606	5 271 910	1 684 398	625 001	20 246 397
45.22	Dakbedekking en bouw van dakconstructies	134 333	742 542	345 908	24 110	-	1 246 893
45.23	Aanleg van spoorwegen, wegen, straten, vliegvelden en sportaccommodaties	263 436	2 608 553	869 632	2 184	-	3 743 805
45.24	Waterbouw	9 463	625 353	11 119	999	-	646 934
45.25	Overige werkzaamheden in de bouw	115 945	665 979	133 109	94 175	5 139	1 014 347
45.3	Bouwinstallatie	2 228 517	3 735 386	1 732 626	116 844	45 885	7 859 258
45.31	Elektrische installatie	903 407	1 846 391	1 114 757	23 719	1 476	3 889 750
45.32	Isolatiwerkzaamheden	106 011	336 572	73 650	2 482	-	518 715
45.33	Loodgieterswerk	1 065 393	1 327 176	416 843	89 504	252	2 899 168
45.34	Overige bouwinstallatie	153 706	225 247	127 376	1 139	44 157	551 625
45.4	Afwerking van gebouwen	957 824	2 867 725	958 878	179 550	11 598	4 975 575
45.41	Stukadoorswerk	88 408	170 491	58 644	5 968	-	323 511
45.42	Schrijnwerk	362 737	1 282 086	377 489	84 133	3 193	2 109 638
45.43	Vloerafwerking en wandbekleding	175 033	508 014	187 140	72 825	8 400	951 412
45.44	Schilderen en glaszetten	266 293	771 890	307 753	13 444	-	1 359 380
45.45	Overige werkzaamheden in verband met de afwerking van gebouwen	65 353	135 244	27 852	3 180	5	231 634
45.5	Verhuur van machines voor de bouwnijverheid met bedieningspersoneel	5 330	155 183	9 877	63 485	18 653	252 528
45.50	Verhuur van machines voor de bouwnijverheid met bedieningspersoneel	5 330	155 183	9 877	63 485	18 653	252 528
	Totaal	5 896 797	22 576 889	9 668 362	2 177 331	706 276	41 025 655

(1) Ondernemingen welke 10 personen of meer tewerkstellen

BOUWNIJVERHEID (1)

Periode : 05/1999

NACEBEL	OMSCHRIJVING	Aantal ondernemingen	Personeel				Uren (2)		
			Bedienden	Werklieden			Gebouwen	Grond-, water- en wegebouw	Voltooiing
				Gebouwen	Grond-, water- en wegebouw	Voltooiing			
45.1	Het bouwrijp maken van terreinen	115	325	951	1 525	3	116 025	215 121	671
45.11	Slopen van gebouwen; grondverzet	103	277	941	1 342	3	115 657	187 718	671
45.12	Proefboren en boren	12	48	10	183	-	368	27 403	-
45.2	Burgerlijke en utiliteitsbouw; weg- en waterbouw	1 779	11 115	39 232	21 436	984	5 130 508	2 834 597	130 229
45.21	Algemene bouwkundige en civieltechnische werken	1 185	7 833	33 257	9 204	857	4 390 466	1 217 547	114 020
45.22	Dakbedekking en bouw van dakconstructies	174	444	3 582	-	103	427 454	-	11 929
45.23	Aanleg van spoorwegen, wegen, straten, vliegvelden en sportaccommodaties	279	1 541	188	9 184	10	23 792	1 226 374	2 376
45.24	Waterbouw	33	807	71	2 071	-	9 704	248 753	-
45.25	Overige werkzaamheden in de bouw	108	490	2 134	977	14	279 092	141 923	1 904
45.3	Bouwinstallatie	643	4 769	107	47	16 200	16 821	6 344	2 419 128
45.31	Elektrische installatie	291	2 608	72	15	7 572	11 706	2 328	1 186 031
45.32	Isolatiwerkzaamheden	40	321	2	-	1 924	-	-	258 552
45.33	Loodgieterswerk	285	1 518	33	-	5 837	5 115	-	836 440
45.34	Overige bouwinstallatie	27	322	-	32	867	-	4 016	138 105
45.4	Afwerking van gebouwen	714	2 430	190	-	14 325	22 040	-	1 894 009
45.41	Stukadoorswerk	48	122	24	-	1 271	3 080	-	149 864
45.42	Schrijnwerk	286	1 197	113	-	5 031	13 489	-	732 312
45.43	Vloerafwerking en wandbekleding	121	396	17	-	2 121	2 001	-	274 912
45.44	Schilderen en glaszetten	211	564	23	-	5 124	1 950	-	632 774
45.45	Overige werkzaamheden in verband met de afwerking van gebouwen	48	151	13	-	778	1 520	-	104 147
45.5	Verhuur van machines voor de bouwnijverheid met bedieningspersoneel	12	59	266	-	61	39 305	-	13 290
45.50	Verhuur van machines voor de bouwnijverheid met bedieningspersoneel	12	59	266	-	61	39 305	-	13 290
	Totaal	3 263	18 698	40 746	23 008	31 573	5 324 699	3 056 062	4 457 327

(1) Ondernemingen welke 10 personen of meer tewerkstellen

(2) Vanaf januari 1999 uren gepresteerd door de werknemers (bedienden en arbeiders).

BOUWNIJVERHEID (1)

Periode : 05/1999

NACEBEL	OMSCHRIJVING	Nieuwe bestellingen (x 1000 BEF)			
		Gebouwen	Grond-, water- en wegenbouw	Voltooiing	Totaal
45.1	Het bouwrijp maken van terreinen	336 891	759 342	117	1 096 350
45.11	Slopen van gebouwen; grondverzet	336 841	679 255	117	1 016 213
45.12	Proefboren en boren	50	80 087	-	80 137
45.2	Burgerlijke en utiliteitsbouw; weg- en waterbouw	18 971 459	7 922 617	424 026	27 318 102
45.21	Algemene bouwkundige en civieltechnische werken	16 709 527	3 192 190	398 828	20 300 545
45.22	Dakbedekking en bouw van dakconstructies	1 275 419	-	19 954	1 295 373
45.23	Aanleg van spoorwegen, wegen, straten, vliegvelden en sportaccomodaties	72 513	3 872 625	4 127	3 949 265
45.24	Waterbouw	242 917	309 300	-	552 217
45.25	Overige werkzaamheden in de bouw	671 083	548 502	1 117	1 220 702
45.3	Bouwinstallatie	33 975	4 517	6 678 329	6 716 821
45.31	Elektrische installatie	27 020	2 000	3 117 158	3 146 178
45.32	Isolatiwerkzaamheden	-	-	443 260	443 260
45.33	Loodgieterswerk	6 955	-	2 593 914	2 600 869
45.34	Overige bouwinstallatie	-	2 517	523 997	526 514
45.4	Afwerking van gebouwen	46 285	-	4 828 117	4 874 402
45.41	Stukadoorswerk	6 733	-	349 280	356 013
45.42	Schrijnwerk	33 869	-	2 033 830	2 067 699
45.43	Vloerafwerking en wandbekleding	3 567	-	950 384	953 951
45.44	Schilderen en glaszetten	2 000	-	1 241 663	1 243 663
45.45	Overige werkzaamheden in verband met de afwerking van gebouwen	116	-	252 960	253 076
45.5	Verhuur van machines voor de bouwnijverheid met bedieningspersoneel	131 954	-	301 462	433 416
45.50	Verhuur van machines voor de bouwnijverheid met bedieningspersoneel	131 954	-	301 462	433 416
	Totaal	19 520 564	8 686 476	12 232 051	40 439 091

(1) Ondernemingen welke 10 personen of meer tewerkstellen

BOUWNIJVERHEID(1)

Periode : 05/1999

NACEBEL	OMSCHRIJVING	Nieuwe bestellingen (X 1000 BEF)					Totaal
		Brussels Hoofdstedelijk Gewest	Vlaams Gewest	Waals Gewest	E.U.	Andere landen	
45.1	Het bouwrijp maken van terreinen	65 846	675 567	353 653	1 284	-	1 096 350
45.11	Slopen van gebouwen; grondverzet	56 152	625 406	333 371	1 284	-	1 016 213
45.12	Proefboren en boren	9 694	50 161	20 282	-	-	80 137
45.2	Burgerlijke en utiliteitsbouw; weg- en waterbouw	5 365 969	14 917 654	6 299 485	491 863	243 131	27 318 102
45.21	Algemene bouwkundige en civieltechnische werken	4 537 706	10 611 089	4 548 642	372 966	230 142	20 300 545
45.22	Dakbedekking en bouw van dakconstructies	210 306	686 424	372 231	26 412	-	1 295 373
45.23	Aanleg van spoorwegen, wegen, straten, vliegvelden en sportaccomodaties	410 181	2 414 153	1 120 648	4 283	-	3 949 265
45.24	Waterbouw	32 143	488 139	25 936	5 999	-	552 217
45.25	Overige werkzaamheden in de bouw	175 633	717 849	232 028	82 203	12 989	1 220 702
45.3	Bouwinstallatie	1 435 826	3 216 879	1 631 290	57 525	375 301	6 716 821
45.31	Elektrische installatie	680 333	1 604 483	836 444	19 722	5 196	3 146 178
45.32	Isolatiwerkzaamheden	118 387	253 587	67 762	3 524	-	443 260
45.33	Loodgieterswerk	416 264	1 182 140	642 060	33 728	326 677	2 600 869
45.34	Overige bouwinstallatie	220 842	176 669	85 024	551	43 428	526 514
45.4	Afwerking van gebouwen	924 849	2 804 830	968 078	133 884	42 761	4 874 402
45.41	Stukadoorswerk	85 724	204 188	60 256	5 845	-	356 013
45.42	Schrijnwerk	326 516	1 267 548	382 374	70 083	21 178	2 067 699
45.43	Vloerafwerking en wandbekleding	179 227	509 864	200 699	42 799	21 362	953 951
45.44	Schilderen en glaszetten	234 140	698 218	299 688	11 617	-	1 243 663
45.45	Overige werkzaamheden in verband met de afwerking van gebouwen	99 242	125 012	25 061	3 540	221	253 076
45.5	Verhuur van machines voor de bouwnijverheid met bedieningspersoneel	6 232	189 162	8 824	106 485	122 713	433 416
45.50	Verhuur van machines voor de bouwnijverheid met bedieningspersoneel	6 232	189 162	8 824	106 485	122 713	433 416
	Totaal	7 798 722	21 804 092	9 261 330	791 041	783 906	40 439 091

(1) Ondernemingen welke 10 personen of meer tewerkstellen

BOUWNIJVERHEID (1)

Periode : 06/1999

NACEBEL	OMSCHRIJVING	Aantal ondernemingen	Personeel				Uren (2)		
			Bedienden	Werklieden			Gebouwen	Grond-, water- en wegebouw	Voltooiing
				Gebouwen	Grond-, water- en wegebouw	Voltooiing			
45.1	Het bouwrijp maken van terreinen	120	309	963	1 462	3	152 248	245 027	823
45.11	Slopen van gebouwen; grondverzet	108	258	953	1 284	3	151 749	210 802	823
45.12	Proefboren en boren	12	51	10	178	-	499	34 225	-
45.2	Burgerlijke en utiliteitsbouw; weg- en waterbouw	1 846	11 247	39 998	21 717	1 070	6 505 228	3 589 162	168 352
45.21	Algemene bouwkundige en civieltechnische werken	1 235	7 999	33 808	9 356	931	5 577 762	1 547 103	145 901
45.22	Dakbedekking en bouw van dakconstructies	181	413	3 707	-	99	547 554	-	14 178
45.23	Aanleg van spoorwegen, wegen, straten, vliegvelden en sportaccomodaties	284	1 544	187	9 286	13	29 135	1 567 688	3 756
45.24	Waterbouw	34	807	72	2 113	-	12 272	313 476	-
45.25	Overige werkzaamheden in de bouw	112	484	2 224	962	27	338 505	160 895	4 517
45.3	Bouwinstallatie	685	4 861	113	34	16 727	20 596	5 504	3 045 384
45.31	Elektrische installatie	314	2 654	78	2	7 898	15 307	352	1 508 232
45.32	Isolatiwerkzaamheden	45	331	2	-	1 983	-	-	316 307
45.33	Loodgieterswerk	298	1 547	33	-	5 968	5 289	-	1 049 002
45.34	Overige bouwinstallatie	28	329	-	32	878	-	5 152	171 843
45.4	Afwerking van gebouwen	748	2 482	195	-	14 694	26 454	-	2 430 350
45.41	Stukadoorswerk	50	126	24	-	1 310	3 207	-	176 322
45.42	Schrijnwerk	299	1 215	117	-	5 118	16 353	-	946 771
45.43	Vloerafwerking en wandbekleding	128	415	17	-	2 221	2 771	-	366 951
45.44	Schilderen en glaszetten	221	576	24	-	5 259	2 331	-	809 401
45.45	Overige werkzaamheden in verband met de afwerking van gebouwen	50	150	13	-	786	1 792	-	130 905
45.5	Verhuur van machines voor de bouwnijverheid met bedieningspersoneel	13	59	282	-	62	49 195	-	16 341
45.50	Verhuur van machines voor de bouwnijverheid met bedieningspersoneel	13	59	282	-	62	49 195	-	16 341
	Totaal	3 412	18 958	41 551	23 213	32 556	6 753 721	3 839 693	5 661 250

(1) Ondernemingen welke 10 personen of meer tewerkstellen

(2) Vanaf januari 1999 uren gepresteerd door de werknemers (bedienden en arbeiders).

BOUWNIJVERHEID (1)

Periode : 06/1999

NACEBEL	OMSCHRIJVING	Nieuwe bestellingen (x 1000 BEF)			Totaal
		Gebouwen	Grond-, water- en wegebouw	Voltooiing	
45.1	Het bouwrijp maken van terreinen	325 855	714 925	-	1 040 780
45.11	Slopen van gebouwen; grondverzet	325 604	659 899	-	985 503
45.12	Proefboren en boren	251	55 026	-	55 277
45.2	Burgerlijke en utiliteitsbouw; weg- en waterbouw	20 636 750	10 107 695	534 457	31 278 902
45.21	Algemene bouwkundige en civieltechnische werken	18 159 278	3 637 499	460 781	22 257 558
45.22	Dakbedekking en bouw van dakconstructies	1 599 444	-	39 701	1 639 145
45.23	Aanleg van spoorwegen, wegen, straten, vliegvelden en sportaccomodaties	92 436	4 835 153	27 899	4 955 488
45.24	Waterbouw	23 708	1 249 922	-	1 273 630
45.25	Overige werkzaamheden in de bouw	761 884	385 121	6 076	1 153 081
45.3	Bouwinstallatie	39 303	15 038	7 816 411	7 870 752
45.31	Elektrische installatie	30 054	12 015	3 575 868	3 617 937
45.32	Isolatiwerkzaamheden	-	-	520 061	520 061
45.33	Loodgieterswerk	9 249	-	2 977 173	2 986 422
45.34	Overige bouwinstallatie	-	3 023	743 309	746 332
45.4	Afwerking van gebouwen	45 641	-	6 111 451	6 157 092
45.41	Stukadoorswerk	14 352	-	471 105	485 457
45.42	Schrijnwerk	26 801	-	2 728 930	2 755 731
45.43	Vloerafwerking en wandbekleding	4 262	-	1 269 568	1 273 830
45.44	Schilderen en glaszetten	-	-	1 334 511	1 334 511
45.45	Overige werkzaamheden in verband met de afwerking van gebouwen	226	-	307 337	307 563
45.5	Verhuur van machines voor de bouwnijverheid met bedieningspersoneel	168 213	-	156 667	324 880
45.50	Verhuur van machines voor de bouwnijverheid met bedieningspersoneel	168 213	-	156 667	324 880
	Totaal	21 215 762	10 837 658	14 618 986	46 672 406

(1) Ondernemingen welke 10 personen of meer tewerkstellen

BOUWNIJVERHEID(1)

Periode : 06/1999

NACEBEL	OMSCHRIJVING	Nieuwe bestellingen (X 1000 BEF)					Totaal	Lonen en wedden van het trimester (in 1000 BEF)
		Brussels Hoofdstedelijk Gewest	Vlaams Gewest	Waals Gewest	E.U.	Andere landen		
45.1	Het bouwrijp maken van terreinen	113 194	513 682	403 216	10 270	418	1 040 780	529 272
45.11	Slopen van gebouwen; grondverzet	102 224	486 322	388 273	8 266	418	985 503	475 780
45.12	Proefboren en boren	10 970	27 360	14 943	2 004	-	55 277	53 492
45.2	Burgerlijke en utiliteitsbouw; weg- en waterbouw	4 944 333	17 646 857	8 000 422	641 336	45 954	31 278 902	15 062 096
45.21	Algemene bouwkundige en civieltechnische werken	4 268 039	12 061 763	5 387 166	495 405	45 185	22 257 558	10 479 195
45.22	Dakbedekking en bouw van dakconstructies	188 844	885 168	513 414	51 719	-	1 639 145	715 487
45.23	Aanleg van spoorwegen, wegen, straten, vliegvelden en sportaccomodaties	364 051	2 730 345	1 858 280	2 312	500	4 955 488	2 307 149
45.24	Waterbouw	7 119	1 237 187	25 347	3 708	269	1 273 630	861 350
45.25	Overige werkzaamheden in de bouw	116 280	732 394	216 215	88 192	-	1 153 081	698 915
45.3	Bouwinstallatie	1 695 609	3 901 730	1 900 021	130 680	242 712	7 870 752	4 526 508
45.31	Elektrische installatie	689 889	1 834 204	1 003 394	77 304	13 146	3 617 937	2 283 550
45.32	Isolatiwerkzaamheden	141 490	278 677	96 328	3 566	-	520 061	466 595
45.33	Loodgieterswerk	650 632	1 435 425	673 341	48 395	178 629	2 986 422	1 490 401
45.34	Overige bouwinstallatie	213 598	353 424	126 958	1 415	50 937	746 332	285 962
45.4	Afwerking van gebouwen	1 614 410	3 182 502	1 100 629	215 222	44 329	6 157 092	3 271 486
45.41	Stukadoorswerk	203 412	197 981	72 420	11 644	-	485 457	245 757
45.42	Schrijnwerk	745 700	1 432 453	455 816	120 856	906	2 755 731	1 297 059
45.43	Vloerafwerking en wandbekleding	267 520	699 558	214 974	48 355	43 423	1 273 830	474 210
45.44	Schilderen en glaszetten	272 359	721 992	314 799	25 361	-	1 334 511	1 078 767
45.45	Overige werkzaamheden in verband met de afwerking van gebouwen	125 419	130 518	42 620	9 006	-	307 563	175 693
45.5	Verhuur van machines voor de bouwnijverheid met bedieningspersoneel	7 896	204 929	12 814	76 366	22 875	324 880	91 668
45.50	Verhuur van machines voor de bouwnijverheid met bedieningspersoneel	7 896	204 929	12 814	76 366	22 875	324 880	91 668
	Totaal	8 375 442	25 449 700	11 417 102	1 073 874	356 288	46 672 406	23 481 030

(1) Ondernemingen welke 10 personen of meer tewerkstellen

BOUWNIJVERHEID (1)

Periode : 07/1999

NACEBEL	OMSCHRIJVING	Aantal onder- nemingen	Personeel				Uren (2)		
			Bedienden	Werklieden			Gebouwen	Grond-, water- en wegen- bouw	Voltooiing
				Gebouwen	Grond-, water- en wegen- bouw	Voltooiing			
45.1	Het bouwrijp maken van terreinen	120	324	1 003	1 526	3	59 594	116 676	254
45.11	Slopen van gebouwen; grondverzet	108	275	993	1 348	3	59 395	104 019	254
45.12	Proefboren en boren	12	49	10	178	-	199	12 657	-
45.2	Burgerlijke en utiliteitsbouw; weg- en waterbouw	1 857	11 218	39 935	21 784	957	2 331 845	1 368 502	61 766
45.21	Algemene bouwkundige en civieltechnische werken	1 241	7 971	33 772	9 353	841	1 934 234	594 238	55 753
45.22	Dakbedekking en bouw van dakconstructies	182	400	3 670	-	91	204 335	-	4 486
45.23	Aanleg van spoorwegen, wegen, straten, vliegvelden en sportaccommodaties	287	1 558	187	9 342	13	9 361	527 968	1 244
45.24	Waterbouw	35	804	68	2 114	-	3 495	145 608	-
45.25	Overige werkzaamheden in de bouw	112	485	2 238	975	12	180 420	100 688	283
45.3	Bouwinstallatie	690	5 177	121	34	16 707	4 938	1 946	1 791 175
45.31	Elektrische installatie	316	2 680	77	2	8 108	2 371	112	996 157
45.32	Isolatiwerkzaamheden	45	571	2	-	1 764	-	-	226 363
45.33	Loodgieterswerk	301	1 557	42	-	5 957	2 567	-	479 879
45.34	Overige bouwinstallatie	28	369	-	32	878	-	1 834	88 776
45.4	Afwerking van gebouwen	754	2 478	190	-	14 579	11 594	-	1 071 645
45.41	Stukadoorswerk	51	128	23	-	1 284	2 628	-	75 893
45.42	Schrijnwerk	298	1 199	114	-	5 086	5 894	-	396 997
45.43	Vloerafwerking en wandbekleding	131	426	17	-	2 214	772	-	140 428
45.44	Schilderen en glaszetten	222	571	25	-	5 200	1 299	-	406 393
45.45	Overige werkzaamheden in verband met de afwerking van gebouwen	52	154	11	-	795	1 001	-	51 934
45.5	Verhuur van machines voor de bouwnijverheid met bedieningspersoneel	13	59	282	-	71	33 607	-	13 340
45.50	Verhuur van machines voor de bouwnijverheid met bedieningspersoneel	13	59	282	-	71	33 607	-	13 340
	Totaal	3 434	19 256	41 531	23 344	32 317	2 441 578	1 487 124	2 938 180

(1) Ondernemingen welke 10 personen of meer tewerkstellen

(2) Vanaf januari 1999 uren gepresteerd door de werknemers (bedienden en arbeiders).

BOUWNIJVERHEID (1)

Periode : 07/1999

NACEBEL	OMSCHRIJVING	Nieuwe bestellingen (x 1000 BEF)			
		Gebouwen	Grond-, water- en wegebouw	Voltooiing	Totaal
45.1	Het bouwrijp maken van terreinen	195 964	475 097	449	671 510
45.11	Slopen van gebouwen; grondverzet	195 779	409 464	449	605 692
45.12	Proefboren en boren	185	65 633	-	65 818
45.2	Burgerlijke en utiliteitsbouw; weg- en waterbouw	13 181 799	5 843 766	334 868	19 360 433
45.21	Algemene bouwkundige en civieltechnische werken	11 702 440	2 591 271	312 143	14 605 854
45.22	Dakbedekking en bouw van dakconstructies	726 689	-	12 807	739 496
45.23	Aanleg van spoorwegen, wegen, straten, vliegvelden en sportaccomodaties	24 571	2 583 966	9 918	2 618 455
45.24	Waterbouw	143 186	385 474	-	528 660
45.25	Overige werkzaamheden in de bouw	584 913	283 055	-	867 968
45.3	Bouwinstallatie	21 416	7 114	4 790 413	4 818 943
45.31	Elektrische installatie	16 770	5 993	2 559 493	2 582 256
45.32	Isolatiwerkzaamheden	-	-	433 703	433 703
45.33	Loodgieterswerk	4 646	-	1 383 107	1 387 753
45.34	Overige bouwinstallatie	-	1 121	414 110	415 231
45.4	Afwerking van gebouwen	36 562	-	3 436 028	3 472 590
45.41	Stukadoorswerk	8 792	-	187 260	196 052
45.42	Schrijnwerk	17 666	-	1 494 622	1 512 288
45.43	Vloerafwerking en wandbekleding	3 189	-	697 001	700 190
45.44	Schilderen en glaszetten	4 000	-	911 255	915 255
45.45	Overige werkzaamheden in verband met de afwerking van gebouwen	2 915	-	145 890	148 805
45.5	Verhuur van machines voor de bouwnijverheid met bedieningspersoneel	110 954	-	76 452	187 406
45.50	Verhuur van machines voor de bouwnijverheid met bedieningspersoneel	110 954	-	76 452	187 406
	Totaal	13 546 695	6 325 977	8 638 210	28 510 882

(1) Ondernemingen welke 10 personen of meer tewerkstellen

BOUWNIJVERHEID(1)

Periode : 07/1999

NACEBEL	OMSCHRIJVING	Nieuwe bestellingen (X 1000 BEF)					Totaal
		Brussels Hoofdstedelijk Gewest	Vlaams Gewest	Waals Gewest	E.U.	Andere landen	
45.1	Het bouwrijp maken van terreinen	38 978	404 611	225 938	1 948	35	671 510
45.11	Slopen van gebouwen; grondverzet	36 037	359 405	209 533	682	35	605 692
45.12	Proefboren en boren	2 941	45 206	16 405	1 266	-	65 818
45.2	Burgerlijke en utiliteitsbouw; weg- en waterbouw	3 002 097	10 953 561	5 020 076	356 899	27 800	19 360 433
45.21	Algemene bouwkundige en civieltechnische werken	2 602 333	7 848 047	3 955 296	183 980	16 198	14 605 854
45.22	Dakbedekking en bouw van dakconstructies	67 494	398 673	254 022	19 278	29	739 496
45.23	Aanleg van spoorwegen, wegen, straten, vliegvelden en sportaccomodaties	252 006	1 739 291	614 191	12 967	-	2 618 455
45.24	Waterbouw	15 839	493 514	19 307	-	-	528 660
45.25	Overige werkzaamheden in de bouw	64 425	474 036	177 260	140 674	11 573	867 968
45.3	Bouwinstallatie	1 106 634	2 472 366	1 145 564	78 947	15 432	4 818 943
45.31	Elektrische installatie	513 363	1 335 775	694 389	37 157	1 572	2 582 256
45.32	Isolatiwerkzaamheden	107 612	253 801	64 903	7 387	-	433 703
45.33	Loodgieterswerk	388 341	679 980	285 184	34 248	-	1 387 753
45.34	Overige bouwinstallatie	97 318	202 810	101 088	155	13 860	415 231
45.4	Afwerking van gebouwen	722 827	1 889 684	661 498	151 110	47 471	3 472 590
45.41	Stukadoorswerk	72 349	79 698	38 164	5 841	-	196 052
45.42	Schrijnwerk	291 336	886 739	253 560	77 228	3 425	1 512 288
45.43	Vloerafwerking en wandbekleding	136 242	381 226	101 170	37 506	44 046	700 190
45.44	Schilderen en glaszetten	172 150	472 134	245 888	25 083	-	915 255
45.45	Overige werkzaamheden in verband met de afwerking van gebouwen	50 750	69 887	22 716	5 452	-	148 805
45.5	Verhuur van machines voor de bouwnijverheid met bedieningspersoneel	4 957	128 344	7 944	41 374	4 787	187 406
45.50	Verhuur van machines voor de bouwnijverheid met bedieningspersoneel	4 957	128 344	7 944	41 374	4 787	187 406
	Totaal	4 875 493	15 848 566	7 061 020	630 278	95 525	28 510 882

(1) Ondernemingen welke 10 personen of meer tewerkstellen

BOUWNIJVERHEID (1)

Periode : 08/1999

NACEBEL	OMSCHRIJVING	Aantal ondernemingen	Personeel				Uren (2)		
			Bedienden	Werklieden			Gebouwen	Grond-, water- en wegebouw	Voltooiing
				Gebouwen	Grond-, water- en wegebouw	Voltooiing			
45.1	Het bouwrijp maken van terreinen	120	326	1 043	1 528	3	135 588	222 351	793
45.11	Slopen van gebouwen; grondverzet	108	274	1 033	1 343	3	135 348	197 600	793
45.12	Proefboren en boren	12	52	10	185	-	240	24 751	-
45.2	Burgerlijke en utiliteitsbouw; weg- en waterbouw	1 860	11 146	40 428	22 273	999	5 544 199	3 192 627	142 793
45.21	Algemene bouwkundige en civieltechnische werken	1 242	7 810	34 184	9 519	883	4 749 194	1 347 383	126 651
45.22	Dakbedekking en bouw van dakconstructies	183	409	3 726	-	90	452 337	-	11 011
45.23	Aanleg van spoorwegen, wegen, straten, vliegvelden en sportaccommodaties	288	1 613	198	9 568	13	28 402	1 416 390	3 352
45.24	Waterbouw	35	823	59	2 178	-	8 225	292 577	-
45.25	Overige werkzaamheden in de bouw	112	491	2 261	1 008	13	306 041	136 277	1 779
45.3	Bouwinstallatie	689	4 990	111	36	17 082	13 341	5 306	2 590 773
45.31	Elektrische installatie	315	2 689	76	2	8 097	8 352	312	1 222 781
45.32	Isolatiwerkzaamheden	45	339	2	-	2 033	-	-	260 376
45.33	Loodgieterswerk	300	1 599	33	-	6 064	4 989	-	946 603
45.34	Overige bouwinstallatie	29	363	-	34	888	-	4 994	161 013
45.4	Afwerking van gebouwen	754	2 495	197	-	14 879	23 483	-	2 046 639
45.41	Stukadoorswerk	51	128	25	-	1 305	2 928	-	153 657
45.42	Schrijnwerk	298	1 219	116	-	5 185	14 815	-	796 165
45.43	Vloerafwerking en wandbekleding	131	422	17	-	2 239	2 044	-	307 446
45.44	Schilderen en glaszetten	222	573	28	-	5 332	2 816	-	676 697
45.45	Overige werkzaamheden in verband met de afwerking van gebouwen	52	153	11	-	818	880	-	112 674
45.5	Verhuur van machines voor de bouwnijverheid met bedieningspersoneel	13	59	281	-	72	42 063	-	11 160
45.50	Verhuur van machines voor de bouwnijverheid met bedieningspersoneel	13	59	281	-	72	42 063	-	11 160
	Totaal	3 436	19 016	42 060	23 837	33 035	5 758 674	3 420 284	4 792 158

(1) Ondernemingen welke 10 personen of meer tewerkstellen

(2) Vanaf januari 1999 uren gepresteerd door de werknemers (bedienden en arbeiders).

BOUWNIJVERHEID (1)

Periode : 08/1999

NACEBEL	OMSCHRIJVING	Nieuwe bestellingen (x 1000 BEF)			
		Gebouwen	Grond-, water- en wegenbouw	Voltooiing	Totaal
45.1	Het bouwrijp maken van terreinen	257 461	536 101	201	793 763
45.11	Slopen van gebouwen; grondverzet	257 293	481 273	201	738 767
45.12	Proefboren en boren	168	54 828	-	54 996
45.2	Burgerlijke en utiliteitsbouw; weg- en waterbouw	18 979 530	10 042 959	650 883	29 673 372
45.21	Algemene bouwkundige en civieltechnische werken	16 881 393	4 903 255	552 391	22 337 039
45.22	Dakbedekking en bouw van dakconstructies	1 324 514	-	26 010	1 350 524
45.23	Aanleg van spoorwegen, wegen, straten, vliegvelden en sportaccomodaties	30 794	3 931 888	58 427	4 021 109
45.24	Waterbouw	12 207	663 132	-	675 339
45.25	Overige werkzaamheden in de bouw	730 622	544 684	14 055	1 289 361
45.3	Bouwinstallatie	33 409	6 612	6 333 839	6 373 860
45.31	Elektrische installatie	26 679	3 516	2 876 146	2 906 341
45.32	Isolatiwerkzaamheden	-	-	408 818	408 818
45.33	Loodgieterswerk	6 730	-	2 433 880	2 440 610
45.34	Overige bouwinstallatie	-	3 096	614 995	618 091
45.4	Afwerking van gebouwen	146 473	-	5 010 078	5 156 551
45.41	Stukadoorswerk	8 417	-	300 871	309 288
45.42	Schrijnwerk	130 661	-	2 250 512	2 381 173
45.43	Vloerafwerking en wandbekleding	4 396	-	1 026 742	1 031 138
45.44	Schilderen en glaszetten	2 999	-	1 133 996	1 136 995
45.45	Overige werkzaamheden in verband met de afwerking van gebouwen	-	-	297 957	297 957
45.5	Verhuur van machines voor de bouwnijverheid met bedieningspersoneel	142 833	-	76 431	219 264
45.50	Verhuur van machines voor de bouwnijverheid met bedieningspersoneel	142 833	-	76 431	219 264
	Totaal	19 559 706	10 585 672	12 071 432	42 216 810

(1) Ondernemingen welke 10 personen of meer tewerkstellen

BOUWNIJVERHEID(1)

Periode : 08/1999

NACEBEL	OMSCHRIJVING	Nieuwe bestellingen (X 1000 BEF)					Totaal
		Brussels Hoofdstedelijk Gewest	Vlaams Gewest	Waals Gewest	E.U.	Andere landen	
45.1	Het bouwrijp maken van terreinen	96 557	444 618	239 445	13 059	84	793 763
45.11	Slopen van gebouwen; grondverzet	87 876	417 425	224 090	9 292	84	738 767
45.12	Proefboren en boren	8 681	27 193	15 355	3 767	-	54 996
45.2	Burgerlijke en utiliteitsbouw; weg- en waterbouw	3 962 011	17 402 475	6 848 862	642 686	817 338	29 673 372
45.21	Algemene bouwkundige en civieltechnische werken	2 968 360	12 723 058	5 394 692	458 131	792 798	22 337 039
45.22	Dakbedekking en bouw van dakconstructies	130 711	831 569	342 799	45 445	-	1 350 524
45.23	Aanleg van spoorwegen, wegen, straten, vliegvelden en sportaccomodaties	660 463	2 422 240	927 139	11 267	-	4 021 109
45.24	Waterbouw	5 057	594 002	13 116	48 165	14 999	675 339
45.25	Overige werkzaamheden in de bouw	197 420	831 606	171 116	79 678	9 541	1 289 361
45.3	Bouwinstallatie	1 373 360	3 249 476	1 637 054	73 092	40 878	6 373 860
45.31	Elektrische installatie	511 187	1 421 464	936 809	33 129	3 752	2 906 341
45.32	Isolatiwerkzaamheden	105 829	215 990	82 434	4 565	-	408 818
45.33	Loodgieterswerk	559 094	1 339 549	508 570	32 139	1 258	2 440 610
45.34	Overige bouwinstallatie	197 250	272 473	109 241	3 259	35 868	618 091
45.4	Afwerking van gebouwen	1 142 142	2 890 760	944 135	169 081	10 433	5 156 551
45.41	Stukadoorswerk	73 813	173 162	57 844	4 469	-	309 288
45.42	Schrijnwerk	486 218	1 375 643	418 319	96 349	4 644	2 381 173
45.43	Vloerafwerking en wandbekleding	256 661	560 639	165 507	42 986	5 345	1 031 138
45.44	Schilderen en glaszetten	250 501	611 115	265 218	9 719	442	1 136 995
45.45	Overige werkzaamheden in verband met de afwerking van gebouwen	74 949	170 201	37 247	15 558	2	297 957
45.5	Verhuur van machines voor de bouwnijverheid met bedieningspersoneel	7 012	155 493	11 368	35 182	10 209	219 264
45.50	Verhuur van machines voor de bouwnijverheid met bedieningspersoneel	7 012	155 493	11 368	35 182	10 209	219 264
	Totaal	6 581 082	24 142 822	9 680 864	933 100	878 942	42 216 810

(1) Ondernemingen welke 10 personen of meer tewerkstellen

Bouwvergunningen

volgens reële datum van uitreiking, ontbrekende informatie is bijgeschat

Bouwvergunningen : schattingen

Woongebouwen, indeling per provincie

	België	Brussels Hfdst. Gewest	Antwer- pen	Limburg	Oost- Vlaan- deren	Vlaams Brabant	West- Vlaan- deren	Waals Brabant	Hene- gouwen	Luik	Luxem- burg	Namen
1996	33.772	233	5.281	4.539	5.647	3.875	4.525	1.324	2.887	2.967	992	1.502
1997	34.446	329	5.154	3.620	5.562	3.842	4.447	1.400	3.372	3.749	1.210	1.761
1998	24.899	211	3.534	3.131	3.976	2.720	3.294	1.049	2.335	2.536	896	1.217
1998												
mei	2.212	17	279	250	305	192	387	92	211	274	91	114
juni	2.953	20	437	345	571	318	386	104	242	298	85	147
juli	2.308	15	290	297	318	304	338	113	206	227	103	97
augustus	2.144	22	280	243	338	223	286	109	231	223	83	106
september	2.067	28	259	302	300	248	257	89	191	205	84	104
oktober	2.011	19	281	185	324	248	272	91	242	181	68	100
november	1.884	10	267	242	352	210	222	72	172	173	69	95
december	2.037	9	310	229	317	244	298	76	207	168	71	108
1999												
januari	1.910	25	280	173	299	289	247	90	172	181	66	88
februari	2.234	10	382	243	388	288	281	73	165	221	68	115
maart	3.066	86	448	369	463	357	355	162	269	298	110	149
april	2.438	22	350	283	396	259	273	104	279	235	94	143
mei	2.612	23	444	276	396	252	239	130	234	357	116	145
juni	3.310	25	640	322	472	323	399	171	312	315	141	190

Niet-woongebouwen, indeling per provincie

	België	Brussels Hfdst. Gewest	Antwer- pen	Limburg	Oost- Vlaan- deren	Vlaams Brabant	West- Vlaan- deren	Waals Brabant	Hene- gouwen	Luik	Luxem- burg	Namen
1996	7.237	77	1.076	704	1.338	489	1.539	177	644	615	299	279
1997	6.732	56	998	661	984	429	1.390	135	734	662	319	364
1998	6.892	69	863	628	1.119	445	1.364	196	740	772	342	354
1998												
mei	606	2	69	62	77	34	146	17	64	54	47	34
juni	688	5	79	65	145	43	98	23	78	88	36	28
juli	605	11	56	60	100	39	117	24	53	71	45	29
augustus	578	6	70	50	74	36	103	10	78	91	25	35
september	594	9	75	67	74	42	128	22	61	58	30	28
oktober	573	8	62	51	81	46	116	15	61	58	34	41
november	549	4	66	49	100	32	105	13	68	58	17	37
december	551	4	92	48	80	37	103	13	49	54	32	39
1999												
januari	444	7	64	55	63	22	53	8	86	38	16	32
februari	497	2	76	58	73	43	78	9	47	62	18	31
maart	699	14	116	66	109	39	108	15	78	84	38	32
april	632	4	90	71	98	33	104	16	66	69	47	34
mei	609	1	77	50	99	33	125	21	75	61	29	38
juni	784	7	121	83	122	38	131	24	101	89	27	41

Bouwvergunningen : schattingen

Woongebouwen

	Totaal aantal		Volume (in m ³)	Oppervlakte (in m ²)		Aantal gebouwen met één woning
	Gebouwen	Woningen		Bewoonbare	Totale	
1996	33.772	48.511	29.513.607	6.263.702	9.530.285	31.630
1997	34.446	50.073	30.155.277	6.463.277	9.838.047	32.117
1998	24.899	37.787	23.681.111	5.042.133	7.741.258	22.991
1998						
mei	2.212	3.111	2.005.876	421.101	648.411	2.055
juni	2.953	4.381	2.650.546	567.607	870.958	2.756
juli	2.308	3.614	2.177.925	478.677	723.411	2.134
augustus	2.144	3.531	2.093.903	444.968	687.284	1.983
september	2.067	3.469	2.067.903	433.340	678.330	1.889
oktober	2.011	2.862	1.816.510	387.554	592.841	1.855
november	1.884	2.674	1.698.660	366.007	557.749	1.742
december	2.037	3.027	1.935.673	408.383	628.693	1.894
1999						
januari	1.910	3.103	1.974.456	403.709	659.881	1.762
februari	2.234	3.131	2.028.754	419.169	670.706	2.062
maart	3.066	4.671	2.982.891	582.335	975.484	2.866
april	2.438	3.571	2.285.260	444.169	747.992	2.267
mei	2.612	3.967	2.530.913	483.155	826.002	2.418
juni	3.310	5.034	3.208.509	633.049	1.076.943	3.091

Niet-woongebouwen

	Aantal gebouwen	Volume (in m ³)	Totale oppervlakte (in m ²)
1996	7.237	41.228.312	6.901.890
1997	6.732	39.684.930	6.626.827
1998	6.892	44.469.530	7.403.335
1998			
mei	606	2.751.717	502.980
juni	688	3.784.238	648.038
juli	605	4.710.112	666.598
augustus	578	3.686.353	624.664
september	594	4.967.273	709.980
oktober	573	3.832.448	694.992
november	549	3.170.424	520.191
december	551	3.186.191	589.714
1999			
januari	444	2.842.436	537.043
februari	497	4.526.937	483.854
maart	699	5.033.800	772.215
april	632	5.325.052	888.259
mei	609	3.171.539	529.727
juni	784	4.540.680	752.867

Bouwvergunningen : schattingen

Niet-woongebouwen, indeling naar volume

	Minder dan 3000 m ³			3000 tot 9999 m ³			10000 tot 19999 m ³		
	Aantal gebouwen	Volume (in m ³)	Tot. oppervl. (in m ²)	Aantal gebouwen	Volume (in m ³)	Tot. oppervl. (in m ²)	Aantal gebouwen	Volume (in m ³)	Tot. oppervl. (in m ²)
1996	4.909	4.661.493	1.186.807	1.642	8.593.341	1.724.039	357	4.930.686	885.915
1997	4.404	4.220.125	1.058.138	1.633	8.505.447	1.703.421	333	4.616.859	830.663
1998	4.339	4.080.186	1.017.825	1.786	9.652.224	1.911.790	391	5.558.988	1.009.139
1998									
mei	401	405.272	96.247	153	833.317	166.160	29	423.265	81.245
juni	435	406.630	99.576	173	916.449	183.025	49	758.871	119.686
juli	368	335.195	84.076	175	953.991	183.144	37	533.080	105.202
augustus	362	356.940	88.199	151	796.240	158.012	30	413.734	78.741
september	380	374.784	92.219	146	800.154	156.350	33	432.734	81.986
oktober	349	332.956	84.229	159	864.129	171.518	31	426.326	84.825
november	343	319.330	82.010	145	806.487	160.583	30	417.118	65.211
december	346	315.325	79.925	138	772.192	156.882	41	576.963	104.317
1999									
januari	305	235.827	58.505	87	460.127	93.341	24	355.921	77.898
februari	350	295.339	75.486	93	533.116	105.739	25	352.704	57.853
maart	448	356.984	99.703	175	991.754	205.014	38	534.051	90.359
april	408	358.569	91.120	157	860.833	176.902	24	352.756	69.089
mei	394	339.117	83.574	156	833.430	155.169	30	404.025	78.538
juni	483	451.551	113.786	217	1.215.904	223.034	45	607.860	107.356
20000 tot 49999 m³									
	Aantal gebouwen	Volume (in m ³)	Totale oppervlakte (in m ²)	50000 m³ en meer					
				Aantal gebouwen	Volume (in m ³)	Totale oppervlakte (in m ²)			
1996	207	6.162.620	1.057.403	122	16.880.172	2.047.726			
1997	226	6.912.154	1.120.059	136	15.430.826	1.914.643			
1998	246	7.508.749	1.315.383	143	17.673.860	2.149.104			
1998									
mei	16	548.584	93.178	8	542.141	66.273			
juni	25	745.225	121.367	7	957.893	124.478			
juli	17	533.250	99.416	9	2.357.213	194.896			
augustus	18	523.417	90.257	18	1.594.639	209.277			
september	22	693.340	121.349	14	2.667.445	258.092			
oktober	18	533.002	111.244	18	1.674.616	242.666			
november	24	662.816	114.772	10	963.498	97.663			
december	23	728.697	122.189	6	793.098	126.388			
1999									
januari	20	621.776	105.373	9	1.170.331	201.983			
februari	18	577.874	85.727	12	2.758.846	156.861			
maart	25	830.528	127.276	17	2.263.869	239.437			
april	26	760.238	136.787	17	2.979.552	406.115			
mei	26	719.684	120.023	5	852.960	86.716			
juni	26	839.217	153.863	12	1.277.273	130.036			

Bouwvergunningen : schattingen

Verbouwingen bij woongebouwen, indeling per provincie

	België	Brussels Hfdst. Gewest	Antwer- pen	Limburg	Oost- Vlaan- deren	Vlaams Brabant	West- Vlaan- deren	Waaals Brabant	Hene- gouwen	Luik	Luxem- burg	Namen
1996	21.997	959	2.810	1.288	3.962	2.102	3.009	948	2.555	2.605	699	1.060
1997	21.632	1.065	2.846	1.561	3.428	1.949	2.957	945	2.451	2.672	691	1.067
1998	23.486	1.032	3.102	1.925	4.124	2.404	3.101	967	2.443	2.686	641	1.061
1998												
mei	2.016	76	285	180	345	195	256	89	192	261	55	82
juni	2.538	130	310	183	509	258	298	92	243	327	70	118
juli	2.114	53	290	176	368	209	301	108	197	242	80	90
augustus	2.090	121	221	186	334	225	214	82	280	247	62	118
september	1.990	86	205	200	311	233	318	87	234	185	75	56
oktober	1.790	70	258	155	275	189	236	73	196	195	52	91
november	1.798	82	262	147	328	169	231	73	185	200	42	79
december	1.798	78	278	121	308	178	257	60	168	179	45	126
1999												
januari	1.664	115	283	138	238	170	223	74	196	135	37	55
februari	2.008	92	304	174	276	234	307	94	178	222	41	86
maart	2.824	106	528	228	379	299	385	164	237	319	59	120
april	2.646	82	515	244	417	285	341	128	226	211	68	129
mei	2.818	97	462	241	396	319	398	174	254	266	71	140
juni	3.403	98	628	294	442	333	435	173	337	363	98	202

Verbouwingen bij niet-woongebouwen, indeling per provincie

	België	Brussels Hfdst. Gewest	Antwer- pen	Limburg	Oost- Vlaan- deren	Vlaams Brabant	West- Vlaan- deren	Waaals Brabant	Hene- gouwen	Luik	Luxem- burg	Namen
1996	5.888	169	1.046	594	1.065	367	953	143	597	566	194	194
1997	5.609	199	1.055	641	913	327	945	132	448	575	185	189
1998	5.915	183	985	791	964	407	976	111	542	520	243	193
1998												
mei	468	14	72	59	84	27	93	7	31	45	23	13
juni	603	16	97	74	122	50	85	7	62	53	22	15
juli	530	11	85	81	73	42	82	18	36	57	31	14
augustus	500	20	69	63	77	42	80	7	48	51	20	23
september	485	15	69	74	52	38	102	8	58	34	23	12
oktober	467	15	80	63	82	23	81	10	49	32	18	14
november	507	15	95	65	94	35	58	10	54	46	21	14
december	530	12	115	69	76	40	76	6	49	37	23	27
1999												
januari	483	36	80	48	68	47	60	16	43	44	20	21
februari	677	32	145	79	80	52	131	18	56	58	11	15
maart	872	45	204	97	144	98	103	18	44	62	37	20
april	710	12	185	102	114	34	86	7	48	58	16	48
mei	854	19	162	138	107	77	175	21	57	33	39	26
juni	1.053	33	241	160	115	58	203	24	80	75	27	37

Bouwvergunningen : schattingen

Woongebouwen, juni 1999

	Totaal aantal		Volume (in m ³)	oppervlakte (in m ²)		Aantal ge- bouwen met één woning	Aantal verbou- wingen
	Gebouwen	Woningen		Bewoonbare	Totale		
België	3.310	5.034	3.208.509	633.049	1.076.943	3.091	3.403
Brussels Hoofdstedelijk Gewest	25	333	140.129	23.126	52.587	9	98
Vlaams Gewest	2.156	3.276	2.182.203	447.195	719.471	2.008	2.132
Provincie Antwerpen	640	1.029	623.510	134.562	204.725	577	628
Antwerpen	249	455	256.330	56.610	83.167	219	366
Mechelen	144	252	142.417	30.062	46.246	133	143
Turnhout	247	322	224.763	47.890	75.312	225	119
Provincie Limburg	322	428	358.308	71.887	123.277	306	294
Hasselt	162	223	165.940	36.139	59.074	155	129
Maaseik	88	103	88.977	18.011	29.965	83	91
Tongeren	72	102	103.391	17.737	34.238	68	74
Provincie Oost-Vlaanderen	472	804	514.966	109.394	162.769	440	442
Aalst	87	118	88.744	16.981	26.745	83	62
Dendermonde	55	67	49.343	10.458	15.896	52	67
Eeklo	31	31	24.949	5.390	7.777	31	19
Gent	192	361	232.680	51.875	73.151	174	207
Oudenaarde	30	30	21.519	4.723	7.016	30	24
Sint-Niklaas	77	197	97.731	19.967	32.184	70	63
Provincie Vlaams Brabant	323	410	306.081	48.678	102.908	308	333
Halle-Vilvoorde	173	249	167.114	27.810	57.501	164	175
Leuven	150	161	138.967	20.868	45.407	144	158
Provincie West-Vlaanderen	399	605	379.338	82.674	125.792	377	435
Brugge	69	129	104.010	24.398	35.397	63	108
Diksmuide	14	17	20.537	3.701	7.000	12	21
Ieper	33	48	25.657	6.586	9.092	31	41
Kortrijk	117	160	78.526	17.463	25.228	115	93
Oostende	30	82	45.469	7.512	14.143	26	29
Roeselare	80	80	51.766	11.751	17.274	80	82
Tielt	42	62	40.882	8.730	13.865	38	45
Veurne	14	27	12.491	2.533	3.793	12	16

Bouwvergunningen : schattingen

Woongebouwen, juni 1999 - vervolg en einde

	Totaal aantal		Volume (in m ³)	oppervlakte (in m ²)		Aantal ge- bouwen met één woning	Aantal verbou- wingen
	Gebouwen	Woningen		Bewoonbare	Totale		
Waals Gewest	1.129	1.425	886.177	162.728	304.885	1.074	1.173
Provincie Waals Brabant	171	291	157.169	28.216	56.732	161	173
Nijvel	171	291	157.169	28.216	56.732	161	173
Provincie Henegouwen	312	356	229.882	42.457	77.643	304	337
Aat	35	35	24.858	4.739	7.969	35	26
Charleroi	63	64	42.632	8.155	13.994	62	87
Bergen	51	87	56.654	10.395	20.205	45	69
Moeskroen	22	22	14.981	2.828	5.383	22	20
Zinnik	42	49	32.110	5.112	10.230	41	61
Thuin	37	37	25.322	4.830	8.612	37	37
Doornik	62	62	33.325	6.398	11.250	62	37
Provincie Luik	315	421	268.939	47.985	88.456	288	363
Hoei	39	39	25.715	4.772	8.430	39	47
Luik	146	220	125.813	22.719	41.180	127	194
Verviers	92	120	86.348	15.326	28.794	87	76
Borgworm	38	42	31.063	5.168	10.052	35	46
Provincie Luxemburg	141	158	111.054	20.437	39.142	135	98
Aarlen	24	32	21.002	4.396	7.021	23	11
Bastenaken	20	25	22.188	3.196	7.288	18	12
Marche-en-Famenne	38	41	24.870	4.639	8.399	36	26
Neufchâteau	40	41	28.058	5.769	10.946	39	32
Virton	19	19	14.936	2.437	5.488	19	17
Provincie Namen	190	199	119.133	23.633	42.912	186	202
Dinant	61	62	36.816	7.407	13.424	60	45
Namen	97	105	63.735	12.777	22.324	94	121
Philippeville	32	32	18.582	3.449	7.164	32	36

Bouwvergunningen : schattingen

Niet-woongebouwen, juni 1999

	Totaal aantal		Volume (in m ³)	Oppervlakte (in m ²)	
	Gebouwen	Woningen		Bewoonbare	Totale
België	784	89	4.540.680	12.245	752.867
Brussels Hoofdstedelijk Gewest	7	4	88.674	318	14.105
Vlaams Gewest	495	73	3.432.218	10.743	543.444
Provincie Antwerpen	121	20	895.499	3.535	151.455
Antwerpen	68	11	643.764	1.815	108.658
Mechelen	18	7	90.759	1.389	17.820
Turnhout	35	2	160.976	331	24.977
Provincie Limburg	83	30	1.002.360	3.958	131.088
Hasselt	43	9	586.164	1.244	69.781
Maaseik	33	14	346.748	2.048	49.244
Tongeren	7	7	69.448	666	12.063
Provincie Oost-Vlaanderen	122	14	684.038	2.104	94.486
Aalst	18	2	39.629	351	8.793
Dendermonde	21		48.009		9.289
Eeklo	13	3	40.018	436	8.049
Gent	36	7	134.659	716	27.344
Oudenaarde	11	2	28.112	601	5.340
Sint-Niklaas	23		393.611		35.671
Provincie Vlaams Brabant	38		277.194		70.867
Halle-Vilvoorde	23		235.043		62.708
Leuven	15		42.151		8.159
Provincie West-Vlaanderen	131	9	573.127	1.146	95.548
Brugge	29	1	142.415	149	22.060
Diksmuide	19		61.693		11.168
Ieper	18	2	81.219	250	12.487
Kortrijk	24	2	110.079	245	17.165
Oostende	5	1	10.839	101	2.064
Roeselare	19	1	76.725	105	12.962
Tielt	13	2	76.995	296	15.292
Veurne	4		13.162		2.350

Bouwvergunningen : schattingen

Niet-woongebouwen, juni 1999 - vervolg en einde

	Totaal aantal		Volume (in m ³)	Oppervlakte (in m ²)	
	Gebouwen	Woningen		Bewoonbare	Totale
Waals Gewest	282	12	1.019.788	1.184	195.318
Provincie Waals Brabant	24	2	116.543	287	22.771
Nijvel	24	2	116.543	287	22.771
Provincie Henegouwen	101	3	351.286	279	65.539
Aat	16		67.607		12.106
Charleroi	15		50.933		11.346
Bergen	15		39.372		6.062
Moeskroen	9	1	30.895	152	4.402
Zinnik	15		29.138		5.952
Thuin	6	2	5.312	127	1.561
Doornik	25		128.029		24.110
Provincie Luik	89	4	310.332	330	61.141
Hoei	6		22.452		4.124
Luik	36	2	145.142	160	29.629
Verviers	34	2	79.651	170	16.636
Borgworm	13		63.087		10.752
Provincie Luxemburg	27	1	79.968	30	15.869
Aarlen	2	1	6.793	30	1.569
Bastenaken	2		13.674		2.552
Marche-en-Famenne	5		15.741		2.712
Neufchâteau	14		39.248		8.126
Virton	4		4.512		910
Provincie Namen	41	2	161.659	258	29.998
Dinant	16	2	69.483	258	11.622
Namen	17		88.164		17.540
Philippeville	8		4.012		836

Bouwvergunningen : schattingen

Niet-woongebouwen, indeling naar bestemming, juni 1999

	Aantal gebouwen	Volume (in m ³)	Totale oppervlakte (in m ²)
Totaal	784	4.540.680	752.867
Land, tuinbouw, veeteelt	231	975.731	173.845
Industrie, bouwnijverheid en ambacht	228	2.429.822	318.310
Opslag, behandeling (openbare bedrijven)	6	2.602	842
Vervoer en communicatie	22	22.277	4.499
Zakelijke dienstverlening	2	4.473	1.461
Handel	60	259.353	61.516
Horeca	7	18.928	4.182
Persoonsverzorging	12	29.273	8.071
Openbare besturen en parastatalen	6	46.594	12.490
Partikuliere administratie	33	323.821	84.384
Cultuur en ontspanning	30	144.279	27.052
Sport	14	85.491	16.674
Parkeergarages	128	48.962	14.677
Andere (kerk, kapel)	3	198	71

Begonnen gebouwen

volgens registratiedatum

Begin werkzaamheden volgens registratiedatum

Woongebouwen, indeling naar provincie

	België	Brussels Hfdst. Gewest	Antwer- pen	Limburg	Oost- Vlaan- deren	Vlaams Brabant	West- Vlaan- deren	Waals Brabant	Hene- gouwen	Luik	Luxem- burg	Namen
1994	35.622	258	7.066	3.789	5.985	4.881	4.944	1.387	2.477	2.491	999	1.345
1995	37.703	223	6.144	4.724	6.704	3.899	5.157	1.452	3.096	3.406	1.367	1.531
1996	28.369	216	4.739	3.144	5.149	3.438	3.881	1.101	1.936	2.552	937	1.276
1997	28.241	218	4.402	2.940	4.229	3.103	4.060	1.297	2.711	2.971	891	1.419
1998	22.862	175	3.545	3.181	4.089	2.704	2.742	808	1.849	2.142	585	1.042
1998												
mei	2.262	15	305	217	521	216	261	81	195	249	76	126
juni	2.494	17	408	407	651	198	296	59	190	164	32	72
juli	2.010	12	332	626	248	101	196	46	108	183	41	117
augustus	1.901	7	290	357	311	205	192	60	115	187	91	86
september	2.027	7	267	305	318	263	316	71	181	168	28	103
oktober	1.769	17	273	168	371	215	236	80	118	181	29	81
november	1.271	9	275	184	166	145	217	50	86	88	22	29
december	1.571	15	311	197	148	124	130	90	201	172	93	90
1999												
januari	1.126	26	205	162	173	116	149	33	99	80	38	45
februari	1.289	10	173	158	193	193	206	50	148	84	19	55
maart	1.878	9	226	214	432	187	276	61	132	179	45	117
april	2.121	18	306	285	308	257	329	104	153	211	44	106
mei	1.673	4	198	198	291	174	222	79	154	217	51	85
juni	3.021	11	177	166	413	239	526	167	455	477	140	250

Niet-woongebouwen, indeling naar provincie

	België	Brussels Hfdst. Gewest	Antwer- pen	Limburg	Oost- Vlaan- deren	Vlaams Brabant	West- Vlaan- deren	Waals Brabant	Hene- gouwen	Luik	Luxem- burg	Namen
1994	8.323	80	1.565	643	1.333	654	1.660	183	821	722	285	377
1995	9.781	41	1.367	886	1.746	518	1.874	275	1.184	921	454	515
1996	6.344	47	969	534	1.183	424	1.340	148	556	585	256	302
1997	5.493	44	809	467	758	351	1.259	159	580	589	226	251
1998	4.882	46	669	498	989	393	941	104	398	415	202	227
1998												
mei	532	4	43	33	149	26	133	8	39	53	28	16
juni	590	2	93	92	203	22	94	6	34	20	12	12
juli	469	2	96	95	63	27	59	9	20	39	20	39
augustus	362	2	56	39	65	17	73	11	27	37	12	23
september	424	1	38	45	64	21	121	12	47	41	10	24
oktober	372	9	39	37	70	35	70	17	35	33	13	14
november	253	4	36	29	41	21	46	7	24	30	9	6
december	462	5	96	45	52	30	57	16	53	40	39	29
1999												
januari	276	2	38	29	51	7	59	4	23	22	15	26
februari	237	6	29	36	45	17	46	6	16	21	6	9
maart	342	4	41	29	58	21	91	10	32	29	14	13
april	398	1	64	37	73	30	83	5	38	36	14	17
mei	318	2	23	27	58	16	70	8	50	36	9	19
juni	735	3	46	18	61	19	249	15	117	109	40	58

Begin werkzaamheden volgens registratiedatum

Woongebouwen

	Totaal aantal			Oppervlakte (in m ²)		Aantal gebouwen met één woning
	Gebouwen	Woningen	Volume (in m ³)	Bewoonbare	Totale	
1994	35.622	51.821	32.614.784	6.898.746	10.519.286	33.292
1995	37.703	55.795	34.102.192	7.192.349	11.021.001	35.056
1996	28.369	40.708	25.308.112	5.352.033	8.169.353	26.587
1997	28.241	39.596	24.469.072	5.205.233	7.950.602	26.524
1998	22.862	32.634	20.584.416	4.395.486	6.713.641	21.389
1998						
mei	2.262	3.162	2.055.814	435.959	671.616	2.123
juni	2.494	3.643	2.206.044	478.735	713.723	2.307
juli	2.010	2.828	1.720.330	371.297	568.833	1.877
augustus	1.901	2.379	1.700.092	360.330	552.310	1.806
september	2.027	2.909	1.846.793	389.136	597.474	1.898
oktober	1.769	2.672	1.636.248	360.275	538.592	1.643
november	1.271	1.877	1.179.716	250.299	386.086	1.172
december	1.571	2.537	1.545.756	327.537	511.880	1.455
1999						
januari	1.126	1.803	1.118.470	243.535	363.443	1.024
februari	1.289	2.009	1.204.843	262.011	402.513	1.190
maart	1.878	2.407	1.566.238	335.010	518.307	1.786
april	2.121	2.984	1.926.158	394.259	625.700	1.986
mei	1.673	2.121	1.447.430	287.888	477.633	1.614
juni	3.021	4.233	2.601.636	524.224	839.838	2.820

Niet-woongebouwen

	Aantal gebouwen	Volume (in m ³)	Totale oppervlakte (in m ²)
1994	8.323	42.730.176	7.915.267
1995	9.781	44.928.352	8.078.797
1996	6.344	28.662.528	5.209.376
1997	5.493	30.017.184	5.064.597
1998	4.882	30.880.160	5.018.554
1998			
mei	532	2.735.542	472.133
juni	590	4.313.608	640.894
juli	469	3.008.121	430.537
augustus	362	3.418.211	497.128
september	424	3.162.345	474.592
oktober	372	2.256.432	415.779
november	253	1.581.795	279.772
december	462	3.387.148	549.214
1999			
januari	276	1.582.321	261.934
februari	237	1.211.335	209.519
maart	342	4.043.731	413.607
april	398	2.393.863	406.073
mei	318	2.979.676	452.922
juni	735	3.548.452	672.789

Begin werkzaamheden volgens registratiedatum

Niet-woongebouwen, indeling naar volume

	Minder dan 3000 m³			3000 tot 9999 m³			10000 tot 19999 m³		
	Aantal gebouwen	Volume (in m³)	Tot. oppervl. (in m²)	Aantal gebouwen	Volume (in m³)	Tot. oppervl. (in m²)	Aantal gebouwen	Volume (in m³)	Tot. oppervl. (in m²)
1994	5.547	5.558.031	1.391.075	2.036	10.602.677	2.177.670	391	5.328.196	1.023.773
1995	6.528	6.321.636	1.572.130	2.465	12.889.846	2.561.891	437	5.993.901	1.077.938
1996	4.289	4.153.269	1.028.372	1.519	7.998.211	1.610.319	301	4.098.165	744.237
1997	3.639	3.512.066	884.157	1.317	6.888.587	1.367.448	274	3.792.885	679.494
1998	3.158	2.918.303	732.509	1.196	6.445.290	1.270.751	258	3.613.826	645.311
1998									
mei	352	326.772	84.124	132	697.228	132.957	23	330.312	63.046
juni	371	353.108	88.930	146	767.451	159.922	28	404.590	78.837
juli	319	291.294	70.500	108	581.455	110.121	19	266.673	44.079
augustus	238	217.726	53.256	76	432.149	80.210	19	250.011	42.494
september	263	246.295	63.102	117	629.997	129.758	23	315.540	56.400
oktober	233	216.675	51.712	96	510.073	100.686	25	366.735	61.396
november	156	150.394	37.751	71	405.087	79.693	10	148.816	31.221
december	291	266.343	64.569	110	585.762	113.760	28	407.398	71.717
1999									
januari	178	191.166	45.577	78	416.806	83.002	8	111.858	21.465
februari	143	142.694	33.583	69	387.033	78.350	12	166.183	34.795
maart	227	212.029	54.747	77	414.371	82.585	20	280.726	46.285
april	240	217.428	52.776	103	539.902	116.936	30	417.257	69.024
mei	193	175.110	43.784	83	427.636	85.093	18	248.325	49.651
juni	467	450.105	113.530	208	1.085.742	207.742	24	326.574	51.459
20000 tot 49999 m³			50000 m³ en meer						
Aantal gebouwen	Volume (in m³)	Totale oppervlakte (in m²)	Aantal gebouwen	Volume (in m³)	Totale oppervlakte (in m²)				
1994	228	6.931.280	1.277.226	121	14.309.992	2.045.523			
1995	225	6.798.371	1.093.420	126	12.924.611	1.773.418			
1996	168	5.074.204	824.381	67	7.338.682	1.002.067			
1997	165	5.049.536	843.320	98	10.774.119	1.290.178			
1998	164	5.005.148	863.748	106	12.897.606	1.506.235			
1998									
mei	17	560.740	83.853	8	820.490	108.153			
juni	32	976.659	160.501	13	1.811.800	152.704			
juli	12	324.892	52.735	11	1.543.807	153.102			
augustus	13	432.722	77.064	16	2.085.603	244.104			
september	14	367.855	60.285	7	1.602.658	165.047			
oktober	8	257.054	54.397	10	905.895	147.588			
november	8	225.201	34.303	8	652.297	96.804			
december	21	679.550	125.006	12	1.448.095	174.162			
1999									
januari	6	195.471	37.288	6	667.020	74.602			
februari	10	306.745	40.638	3	208.680	22.153			
maart	9	294.049	51.194	9	2.842.556	178.796			
april	18	540.123	82.503	7	679.153	84.834			
mei	17	522.450	104.963	7	1.606.155	169.431			
juni	26	742.409	110.938	10	943.622	189.120			

Begin werkzaamheden volgens registratiedatum

Verbouwingen bij woongebouwen, indeling per provincie

	België	Brussels Hfdst. Gewest	Antwer- pen	Limburg	Oost- Vlaan- deren	Vlaams Brabant	West- Vlaan- deren	WaaIs Brabant	Hene- gouwen	Luik	Luxem- burg	Namen
1994	18.379		2.296	876	2.894		2.398		2.616	2.296	504	1.031
1995	14.933	522	1.909	857	2.700	1.227	2.274	691	1.769	1.928	348	708
1996	13.870	636	1.767	850	2.672	1.116	2.133	582	1.420	1.772	317	605
1997	14.729	704	1.826	972	2.381	1.108	2.191	711	1.557	1.966	502	811
1998	17.467	795	2.332	1.436	3.449	1.832	2.153	607	1.696	1.908	414	845
1998												
mei	1.929	46	154	117	482	149	327	61	161	291	62	79
juni	1.948	57	277	176	716	149	191	32	164	110	29	47
juli	1.533	60	280	216	258	109	155	56	130	155	30	84
augustus	1.468	38	211	174	234	154	188	42	129	180	54	64
september	1.478	50	154	150	196	156	225	56	237	170	14	70
oktober	1.434	92	165	94	375	123	167	60	108	148	27	75
november	970	37	146	92	175	99	121	44	93	121	14	28
december	1.412	67	225	128	194	129	106	77	172	149	83	82
1999												
januari	873	79	155	75	128	65	98	27	78	72	36	60
februari	930	75	140	85	143	96	146	40	79	84	11	31
maart	1.292	55	175	114	197	117	230	63	103	155	22	61
april	1.844	91	286	144	275	178	364	94	125	190	28	69
mei	1.438	23	148	130	239	139	280	73	141	162	26	77
juni	2.482	66	83	90	249	193	562	122	388	498	81	150

Verbouwingen bij niet-woongebouwen, indeling per provincie

	België	Brussels Hfdst. Gewest	Antwer- pen	Limburg	Oost- Vlaan- deren	Vlaams Brabant	West- Vlaan- deren	WaaIs Brabant	Hene- gouwen	Luik	Luxem- burg	Namen
1994	4.904		922	417	821		870		492	479	159	217
1995	3.441	69	584	343	674	179	624	84	317	348	93	126
1996	3.086	88	516	287	608	185	557	84	245	317	94	105
1997	3.491	128	662	348	568	158	623	78	271	369	144	142
1998	4.117	114	775	560	782	270	656	64	323	307	130	136
1998												
mei	433	11	38	45	127	12	94	5	47	35	13	6
juni	507	7	85	86	180	18	65	3	32	11	9	11
juli	376	8	103	111	44	11	30	1	23	21	13	11
augustus	293	5	60	47	33	20	51	3	20	24	19	11
september	320	5	45	40	54	16	77	8	34	23	5	13
oktober	284	9	40	34	54	19	53	4	15	25	15	16
november	196	7	41	28	32	16	34	2	10	15	5	6
december	467	18	129	63	62	24	41	26	39	32	23	10
1999												
januari	264	15	67	26	42	14	40	8	11	25	10	6
februari	269	7	35	37	39	30	61	3	24	20	7	6
maart	301	15	71	33	47	15	63	7	13	20	9	8
april	400	10	75	44	60	37	82	5	24	27	10	26
mei	247	8	23	12	41	28	65	3	25	27	8	7
juni	619	11	36	31	62	27	220	11	94	89	13	25

Begin werkzaamheden volgens registratiedatum

Woongebouwen, juni 1999

	Totaal aantal		Volume (in m ³)	Oppervlakte (in m ²)		Aantal ge- bouwen met één woning	Aantal verbou- wingen
	Gebouwen	Woningen		Bewoonbare	Totale		
België	3.021	4.233	2.601.636	524.224	839.838	2.820	2.482
Brussels Hoofdstedelijk Gewest	11	148	106.323	14.743	20.962	5	66
Vlaams Gewest	1.521	2.190	1.386.362	296.965	449.296	1.415	1.177
Provincie Antwerpen	177	218	162.792	35.050	51.688	161	83
Antwerpen	38	38	30.584	6.391	9.457	38	26
Mechelen	21	34	22.105	4.848	7.225	20	15
Turnhout	118	146	110.103	23.811	35.006	103	42
Provincie Limburg	166	215	176.301	38.013	61.637	155	90
Hasselt	55	76	65.211	14.662	23.507	51	27
Maaseik	52	58	45.424	9.005	15.138	48	23
Tongeren	59	81	65.666	14.346	22.992	56	40
Provincie Oost-Vlaanderen	413	468	300.886	66.754	96.107	399	249
Aalst	49	76	46.179	9.020	14.337	44	30
Dendermonde	64	66	43.435	9.760	13.961	62	28
Eeklo	41	53	34.965	7.068	10.634	39	41
Gent	145	151	91.812	21.989	30.407	143	92
Oudenaarde	50	57	40.428	8.939	12.550	48	22
Sint-Niklaas	64	65	44.067	9.978	14.218	63	36
Provincie Vlaams Brabant	239	291	214.704	39.666	71.541	222	193
Halle-Vilvoorde	151	187	130.937	25.983	44.721	138	111
Leuven	88	104	83.767	13.683	26.820	84	82
Provincie West-Vlaanderen	526	998	531.679	117.482	168.323	478	562
Brugge	170	349	189.459	40.851	58.744	149	197
Diksmuide	52	61	45.244	9.812	14.104	48	67
Ieper	63	71	44.448	9.739	13.958	61	76
Kortrijk	130	152	110.283	24.879	35.909	126	108
Oostende	40	264	81.034	19.128	26.069	25	51
Roeselare	38	68	32.674	7.407	10.521	36	40
Tielt	22	22	19.571	3.533	6.017	22	13
Veurne	11	11	8.966	2.133	3.001	11	10

Begin werkzaamheden volgens registratiedatum

Woongebouwen, juni 1999 - vervolg en einde

	Totaal aantal		Volume (in m ³)	Oppervlakte (in m ²)		Aantal ge- bouwen met één woning	aantal verbou- wingen
	Gebouwen	Woningen		Bewoonbare	Totale		
Waals Gewest	1.489	1.895	1.108.951	212.516	369.580	1.400	1.239
Provincie Waals Brabant	167	194	126.432	23.865	41.879	159	122
Nijvel	167	194	126.432	23.865	41.879	159	122
Provincie Henegouwen	455	599	326.740	70.550	108.220	428	388
Aat	34	43	23.937	5.283	7.391	30	17
Charleroi	102	176	80.704	17.834	28.684	92	119
Bergen	63	86	46.538	9.546	15.635	60	82
Moeskroen	62	95	44.464	9.994	14.597	55	43
Zinnik	53	53	35.798	7.583	11.538	53	27
Thuin	56	60	36.791	7.891	11.962	54	31
Doomik	85	86	58.508	12.419	18.413	84	69
Provincie Luik	477	652	388.151	65.904	128.543	439	498
Hoei	71	72	47.311	8.034	15.400	70	94
Luik	187	234	136.674	23.805	45.053	171	264
Verviers	148	253	157.755	25.922	53.007	133	111
Borgworm	71	93	46.411	8.143	15.083	65	29
Provincie Luxemburg	140	152	101.313	16.232	34.720	135	81
Aarlen	11	16	10.227	1.660	3.371	9	2
Bastenaken	18	20	15.606	2.072	5.805	16	12
Marche-en-Famenne	73	78	45.321	7.440	15.014	72	38
Neufchâteau	18	18	14.569	2.513	4.848	18	12
Virton	20	20	15.590	2.547	5.682	20	17
Provincie Namen	250	298	166.315	35.965	56.218	239	150
Dinant	52	72	32.251	7.215	11.396	50	27
Namen	137	156	95.667	20.445	31.831	130	86
Philippeville	61	70	38.397	8.305	12.991	59	37

Begin werkzaamheden volgens registratiedatum

Niet-woongebouwen, juni 1999

	Totaal aantal		Volume (in m ³)	Oppervlakte (in m ²)	
	Gebouwen	Woningen		Bewoonbare	Totale
België	735	77	3.548.452	10.220	672.789
Brussels Hoofdstedelijk Gewest	3		24.091		6.824
Vlaams Gewest	393	46	1.906.921	6.331	377.573
Provincie Antwerpen	46	3	234.809	387	37.433
Antwerpen	9	1	24.467	146	4.675
Mechelen	7	1	76.210	141	11.026
Turnhout	30	1	134.132	100	21.732
Provincie Limburg	18	6	98.156	644	14.373
Hasselt	4	1	8.541	172	2.362
Maaseik	6	2	51.629	215	6.025
Tongeren	8	3	37.986	257	5.986
Provincie Oost-Vlaanderen	61	8	313.319	1.148	55.974
Aalst	6		56.461		5.956
Dendermonde	6	2	20.940	298	4.635
Eeklo	17	1	55.197	138	10.341
Gent	21	2	128.523	381	24.799
Oudenaarde	6	2	18.264	203	4.031
Sint-Niklaas	5	1	33.934	128	6.212
Provincie Vlaams Brabant	19	3	239.204	358	86.879
Halle-Vilvoorde	9	1	203.575	163	80.412
Leuven	10	2	35.629	195	6.467
Provincie West-Vlaanderen	249	26	1.021.433	3.794	182.914
Brugge	68	18	218.411	2.453	43.950
Diksmuide	65		243.786		43.685
Ieper	54	4	281.423	541	46.103
Kortrijk	25		114.283		19.233
Oostende	9		27.451		4.588
Roeselare	17	4	95.857	800	17.872
Tielt	8		28.298		5.072
Veurne	3		11.924		2.411

Begin werkzaamheden volgens registratiedatum

Niet-woongebouwen, juni 1999 - vervolg en einde

	Totaal aantal		Volume (in m ³)	Oppervlakte (in m ²)	
	Gebouwen	Woningen		Bewoonbare	Totale
Waals Gewest	339	31	1.617.440	3.889	288.392
Provincie Waals Brabant	15	3	213.990	423	52.104
Nijvel	15	3	213.990	423	52.104
Provincie Henegouwen	117	10	737.546	1.302	110.093
Aat	5		9.694		2.287
Charleroi	39	6	435.601	787	56.407
Bergen	11		38.104		5.857
Moeskroen	23	2	135.822	257	24.439
Zinnik	7	2	38.568	258	7.053
Thuin	9		35.115		4.599
Doornik	23		44.642		9.451
Provincie Luik	109	13	331.851	1.432	67.050
Hoei	24	3	39.987	250	9.138
Luik	41	5	160.414	617	31.539
Verviers	38	4	103.355	446	21.719
Borgworm	6	1	28.095	119	4.654
Provincie Luxemburg	40	3	170.356	330	31.254
Aarlen	3		59.907		9.223
Bastenaken	6		18.205		3.252
Marche-en-Famenne	18	2	45.293	256	9.889
Neufchâteau	8	1	30.015	74	6.094
Virton	5		16.936		2.796
Provincie Namen	58	2	163.697	402	27.891
Dinant	9		17.659		3.401
Namen	23		102.997		14.774
Philippeville	26	2	43.041	402	9.716

Begin werkzaamheden volgens registratiedatum

Niet-woongebouwen, indeling naar bestemming, juni 1999

	Aantal gebouwen	Volume (in m ³)	Totale oppervlakte (in m ²)
Totaal	735	3.548.452	672.789
Land, tuinbouw, veeteelt	247	858.194	166.898
Industrie, bouwnijverheid en ambacht	209	1.490.413	228.020
Opslag, behandeling (openbare bedrijven)	6	274.210	30.466
Vervoer en communicatie	3	2.575	586
Zakelijke dienstverlening	4	8.629	2.597
Handel	52	264.966	58.446
Horeca	8	19.793	5.440
Persoonsverzorging	11	24.487	8.274
Openbare besturen en parastatalen	5	12.336	3.071
Partikuliere administratie	16	135.012	39.442
Cultuur en ontspanning	28	125.437	25.876
Sport	11	92.815	12.574
Parkeergarages	132	233.950	89.452
Andere (kerk, kapel)	3	5.635	1.647

Begonnen gebouwen

volgens reële datum van begin van werken

Begin werkzaamheden volgens reële datum

Woongebouwen, indeling per provincie

	België	Brussels Hfdst. Gewest	Antwer- pen	Limburg	Oost- Vlaan- deren	Vlaams Brabant	West- Vlaan- deren	Waaals Brabant	Hene- gouwen	Luik	Luxem- burg	Namen
1996	29.666	208	4.878	3.567	5.259	3.603	4.123	1.027	2.275	2.458	904	1.364
1997	26.895	193	4.161	2.809	4.210	2.949	3.768	1.220	2.642	2.784	820	1.339
1998	19.581	168	2.997	2.426	3.174	2.281	2.618	778	1.532	2.159	576	872
1998												
mei	1.851	16	314	199	286	224	214	82	129	218	76	93
juni	1.857	18	298	261	286	196	222	75	125	239	43	94
juli	1.039	8	148	192	180	70	178	29	74	99	25	36
augustus	1.873	11	301	272	326	212	197	78	145	196	63	72
september	1.791	5	277	208	283	186	323	69	126	186	46	82
oktober	1.627	15	245	202	319	203	231	63	98	147	40	64
november	1.093	10	158	128	161	146	211	53	72	91	16	47
december	861	10	107	84	111	79	122	43	78	160	41	26
1999												
januari	1.067	14	180	141	194	139	156	46	93	64	11	29
februari	1.183	6	166	141	188	174	204	40	128	73	11	52
maart	1.934	8	261	213	386	209	258	66	137	203	57	136
april	1.785	14	211	260	276	219	249	97	135	189	42	93
mei	1.599	6	193	188	272	173	218	91	128	208	47	75
juni	1.499	8	80	117	346	165	266	81	131	207	32	66

Niet-woongebouwen, indeling per provincie

	België	Brussels Hfdst. Gewest	Antwer- pen	Limburg	Oost- Vlaan- deren	Vlaams Brabant	West- Vlaan- deren	Waaals Brabant	Hene- gouwen	Luik	Luxem- burg	Namen
1996	6.416	56	1.002	592	1.198	425	1.411	120	607	502	241	262
1997	4.907	37	617	440	747	321	1.131	137	488	550	205	234
1998	4.023	42	543	339	674	274	895	101	340	416	195	204
1998												
mei	401	4	68	34	54	24	87	7	32	46	30	15
juni	414	4	70	35	64	25	103	10	27	39	18	19
juli	262	1	26	32	55	17	54	8	15	23	16	15
augustus	374	4	40	34	72	16	87	16	37	40	8	20
september	369	1	35	39	67	18	93	15	30	41	15	15
oktober	336	7	29	33	51	35	65	15	32	32	19	18
november	246	4	33	20	35	21	56	7	18	29	8	15
december	220	5	18	21	33	10	49	6	22	34	16	6
1999												
januari	235	3	34	28	50	14	51	6	20	16	2	11
februari	206		30	33	43	12	42	3	13	15	5	10
maart	341	4	42	27	63	26	68	10	37	36	15	13
april	318	2	35	32	53	22	64	7	36	34	14	19
mei	282	1	23	26	50	20	60	7	42	32	9	12
juni	262	3	20	8	50	11	88	7	20	38	5	12

Begin werkzaamheden volgens reële datum

Woongebouwen

	Totaal aantal		Volume (in m ³)	Oppervlakte (in m ²)		Aantal gebouwen met één woning
	Gebouwen	Woningen		Bewoonbare	Totale	
1996	29.666	42.223	26.133.748	5.537.972	8.426.230	27.816
1997	26.895	37.767	23.329.054	4.956.160	7.584.043	25.311
1998	19.581	27.494	17.623.501	3.764.657	5.758.686	18.342
1998						
mei	1851	2574	1770757	374292	579051	1747
juni	1857	2515	1652991	354448	545368	1736
juli	1039	1308	923578	195509	304973	987
augustus	1873	2465	1693503	360517	553966	1771
september	1791	2736	1689106	362092	545017	1658
oktober	1627	2204	1381828	300396	452339	1533
november	1093	1788	1062568	223166	346277	1003
december	861	1442	872315	183352	289211	790
1999						
januari	1067	1619	989251	217255	325256	985
februari	1183	1754	1068762	236411	354194	1098
maart	1934	2460	1621051	343574	533887	1832
april	1785	2563	1636176	328817	532976	1675
mei	1599	2031	1392441	277048	460280	1544
juni	1499	2074	1345839	263473	430040	1424

Niet-woongebouwen

	Aantal gebouwen	Volume (in m ³)	Totale oppervlakte (in m ²)
1996	6416	29803635	5282369
1997	4907	28282388	4722633
1998	4023	25394755	4223388
1998			
mei	401	2512751	409672
juni	414	2118793	379370
juli	262	1140078	199765
augustus	374	2114670	347623
september	369	2303953	383334
oktober	336	2095220	426202
november	246	1558112	251646
december	220	1967979	306753
1999			
januari	235	1243726	196628
februari	206	1128629	194354
maart	341	4017406	432354
april	318	1995996	332783
mei	282	2749516	426134
juni	262	1129484	202296

Begin werkzaamheden volgens reële datum

Verbouwingen bij woongebouwen, indeling per provincie

	België	Brussels Hfdst. Gewest	Antwer- pen	Limburg	Oost- Vlaan- deren	Vlaams Brabant	West- Vlaan- deren	Waaals Brabant	Hene- gouwen	Luik	Luxem- burg	Namen
1996	16.627	657	2.184	1.065	3.213	1.333	2.448	629	1.815	1.993	466	824
1997	15.470	713	2.010	1.017	2.497	1.247	2.259	690	1.746	2.026	442	823
1998	14.793	693	1.776	1.177	2.655	1.483	2.154	582	1.394	1.829	391	659
1998												
mei	1.572	42	196	97	284	133	238	61	153	253	63	52
juni	1.487	66	186	131	304	135	216	46	142	163	36	62
juli	1.062	39	122	110	229	71	158	45	95	122	24	47
augustus	1.495	54	175	149	261	165	208	63	138	175	36	71
september	1.412	54	172	132	249	155	198	58	136	163	28	67
oktober	1.216	65	130	100	238	105	204	43	119	128	33	51
november	864	44	102	62	175	102	121	48	60	109	8	33
december	802	53	78	80	133	64	93	28	87	115	43	28
1999												
januari	747	51	111	74	127	86	108	33	58	61	9	29
februari	845	40	135	77	137	87	151	39	71	71	10	27
maart	1.351	61	183	115	198	144	225	67	108	167	23	60
april	1.477	69	174	134	232	144	242	85	117	182	28	70
mei	1.350	25	147	122	216	131	260	80	109	163	23	74
juni	1.193	58	44	72	210	140	235	65	88	223	21	37

Verbouwingen bij niet-woongebouwen, indeling per provincie

	België	Brussels Hfdst. Gewest	Antwer- pen	Limburg	Oost- Vlaan- deren	Vlaams Brabant	West- Vlaan- deren	Waaals Brabant	Hene- gouwen	Luik	Luxem- burg	Namen
1996	4.011	99	708	414	763	219	720	84	359	376	136	133
1997	3.644	118	631	401	611	177	649	89	311	381	126	150
1998	3.199	102	567	392	542	211	602	53	225	285	120	100
1998												
mei	305	10	68	38	55	9	48	6	25	28	12	6
juni	349	8	76	31	74	17	75	4	20	20	10	14
juli	170	4	34	30	25	7	31	2	7	20	6	4
augustus	284	6	42	44	41	19	50	8	21	22	18	13
september	290	7	53	33	57	18	66	4	18	17	10	7
oktober	260	6	32	44	38	19	59	5	12	19	15	11
november	182	7	25	28	31	18	32	4	9	17	5	6
december	217	13	31	26	37	12	35	6	19	26	9	3
1999												
januari	214	9	37	19	42	18	44	10	8	21	1	5
februari	235	7	23	32	35	26	59	1	25	19	2	6
maart	305	16	71	34	48	18	55	7	12	23	11	10
april	346	9	48	42	52	36	64	5	24	29	10	27
mei	213	6	20	10	36	25	62	3	19	19	7	6
juni	266	11	21	15	48	18	88	4	23	33	1	4

Begin werkzaamheden volgens reële datum

Woongebouwen, juni 1999

	Totaal aantal		Volume (in m ³)	Oppervlakte (in m ²)		Aantal ge- bouwen met één woning	Aantal verbou- wingen
	Gebouwen	Woningen		Bewoonbare	Totale		
België	1.499	2.074	1.345.839	263.473	430.040	1.424	1.193
Brussels Hoofdstedelijk Gewest	8	145	103.431	14.287	20.018	2	58
Vlaams Gewest	974	1.343	857.863	180.834	281.659	923	701
Provincie Antwerpen	80	106	74.592	16.180	24.197	76	44
Antwerpen	36	36	29.301	6.111	9.058	36	20
Mechelen	18	31	20.105	4.418	6.618	17	15
Turnhout	26	39	25.186	5.651	8.521	23	9
Provincie Limburg	117	152	128.198	27.095	44.287	107	72
Hasselt	44	65	55.055	12.198	19.584	40	22
Maaseik	27	33	24.196	4.793	8.269	23	17
Tongeren	46	54	48.947	10.104	16.434	44	33
Provincie Oost-Vlaanderen	346	381	246.659	55.162	79.463	337	210
Aalst	46	73	44.010	8.541	13.633	41	26
Dendermonde	50	52	37.266	8.545	12.163	48	26
Eeklo	26	26	19.608	3.863	5.682	26	23
Gent	144	150	90.223	21.585	29.901	142	87
Oudenaarde	26	26	19.341	4.311	6.347	26	15
Sint-Niklaas	54	54	36.211	8.317	11.737	54	33
Provincie Vlaams Brabant	165	189	142.531	24.291	47.249	155	140
Halle-Vilvoorde	98	109	79.275	13.960	26.767	91	75
Leuven	67	80	63.256	10.331	20.482	64	65
Provincie West-Vlaanderen	266	515	265.883	58.106	86.463	248	235
Brugge	52	55	45.870	10.015	14.809	51	59
Diksmuide	12	12	11.359	2.373	3.706	12	10
Ieper	18	18	13.347	3.143	4.416	18	22
Kortrijk	83	104	65.756	13.344	21.952	80	69
Oostende	33	228	69.816	16.624	22.608	21	14
Roeselare	35	65	31.198	6.941	9.954	33	38
Tielt	22	22	19.571	3.533	6.017	22	13
Veurne	11	11	8.966	2.133	3.001	11	10

Begin werkzaamheden volgens reële datum

Woongebouwen, juni 1999 - vervolg en einde

	Totaal aantal		Volume (in m³)	Oppervlakte (in m²)		Aantal ge- bouwen met één woning	Aantal verbou- wingen
	Gebouwen	Woningen		Bewoonbare	Totale		
Waals Gewest	517	586	384.545	68.352	128.363	499	434
Provincie Waals Brabant	81	82	59.357	10.001	19.095	80	65
Nijvel	81	82	59.357	10.001	19.095	80	65
Provincie Henegouwen	131	136	84.747	16.498	27.132	126	88
Aat	15	18	8.836	1.898	2.729	12	6
Charleroi	25	26	14.972	2.857	4.986	24	28
Bergen	14	14	9.826	1.759	3.090	14	15
Moeskroen	10	11	6.183	1.229	2.133	9	9
Zinnik	31	31	20.828	4.266	6.602	31	8
Thuin	14	14	9.083	1.559	2.792	14	10
Doornik	22	22	15.019	2.930	4.800	22	12
Provincie Luik	207	261	167.821	28.444	56.441	197	223
Hoei	15	15	10.576	1.626	3.237	15	20
Luik	88	114	68.215	11.440	21.861	82	143
Verviers	70	96	66.314	11.436	23.672	68	44
Borgworm	34	36	22.716	3.942	7.671	32	16
Provincie Luxemburg	32	33	27.702	4.429	9.480	31	21
Aarlen	10	11	9.189	1.447	2.999	9	2
Bastenaken	4	4	3.103	468	1.105	4	4
Marche-en-Famenne	5	5	4.932	823	1.665	5	5
Neufchâteau	3	3	2.853	458	913	3	1
Virton	10	10	7.625	1.233	2.798	10	9
Provincie Namen	66	74	44.918	8.980	16.215	65	37
Dinant	26	26	17.572	3.339	6.311	26	13
Namen	32	32	19.154	3.734	7.065	32	23
Philippeville	8	16	8.192	1.907	2.839	7	1

Begin werkzaamheden volgens reële datum

Niet-woongebouwen, juni 1999

	Totaal aantal		Volume (in m ³)	Oppervlakte (in m ²)	
	Gebouwen	Woningen		Bewoonbare	Totale
België	262	23	1.129.484	3.371	202.296
Brussels Hoofdstedelijk Gewest	3		24.091		6.824
Vlaams Gewest	177	17	782.239	2.685	138.222
Provincie Antwerpen	20	2	118.581	287	19.454
Antwerpen	7	1	18.226	146	4.045
Mechelen	5	1	70.580	141	10.159
Turnhout	8		29.775		5.250
Provincie Limburg	8	3	32.491	396	5.956
Hasselt	4	1	8.541	172	2.362
Maaseik	2	1	1.707	153	576
Tongeren	2	1	22.243	71	3.018
Provincie Oost-Vlaanderen	50	6	288.456	882	51.015
Aalst	4		56.176		5.832
Dendermonde	5	1	16.113	156	3.841
Eeklo	14	1	46.225	138	8.874
Gent	19	2	120.487	381	23.184
Oudenaarde	3	1	15.521	79	3.072
Sint-Niklaas	5	1	33.934	128	6.212
Provincie Vlaams Brabant	11	1	30.203	163	4.997
Halle-Vilvoorde	4	1	9.165	163	1.623
Leuven	7		21.038		3.374
Provincie West-Vlaanderen	88	5	312.508	957	56.800
Brugge	13	1	20.134	354	5.717
Diksmuide	14		38.092		7.310
Ieper	11	1	33.008	162	5.826
Kortrijk	15		65.691		9.845
Oostende	9		27.451		4.588
Roeselare	15	3	87.910	441	16.031
Tielt	8		28.298		5.072
Veurne	3		11.924		2.411

Begin werkzaamheden volgens reële datum

Niet-woongebouwen, juni 1999 - vervolg en einde

	Totaal aantal		Volume (in m ³)	Oppervlakte (in m ²)	
	Gebouwen	Woningen		Bewoonbare	Totale
Waals Gewest	82	6	323.154	686	57.250
Provincie Waals Brabant	7		24.902		4.785
Provincie Henegouwen	20	2	31.603	236	6.063
Charleroi	9	2	14.869	236	3.187
Bergen	1		227		60
Moeskroen	2		1.146		225
Thuin	2		915		270
Doornik	6		14.446		2.321
Provincie Luik	38	4	182.064	450	32.582
Hoei	5		14.156		2.647
Luik	19	4	114.221	450	18.991
Verviers	13		41.934		8.969
Borgworm	1		11.753		1.975
Provincie Luxemburg	5		62.831		9.697
Aarlen	3		59.907		9.223
Marche-en-Famenne	1		2.819		444
Neufchâteau	1		105		30
Provincie Namen	12		21.754		4.123
Dinant	5		12.042		2.408
Namen	6		9.548		1.671
Philippeville	1		164		44

Begin werkzaamheden volgens reële datum

Niet-woongebouwen, indeling naar bestemming, juni 1999

	Aantal gebouwen	Volume (in m ³)	Totale oppervlakte (in m ²)
Totaal	262	1.129.484	202.296
Land, tuinbouw, veeteelt	90	355.228	69.525
Industrie, bouwnijverheid en ambacht	77	555.637	87.233
Opslag, behandeling (openbare bedrijven)	1	96	24
Vervoer en communicatie	3	2.575	586
Zakelijke dienstverlening	3	6.921	2.189
Handel	16	124.029	25.271
Horeca	3	11.144	2.815
Persoonsverzorging	4	5.029	1.733
Openbare besturen en parastatalen	1	4.274	736
Partikuliere administratie	5	20.396	3.766
Cultuur en ontspanning	6	4.245	1.090
Sport	3	26.490	3.601
Parkeergarages	49	12.889	3.631
Andere (kerk, kapel)	1	531	96

DEFINITIES VAN DE GEBRUIKTE TERMEN

Woongebouw

Woongebouwen zijn gebouwen die uitsluitend of hoofdzakelijk bestemd zijn voor huisvesting. In deze gebouwen moet meer dan 50% van de totale oppervlakte bestemd zijn voor huisvesting.

Niet-woongebouw

Niet-woongebouwen zijn gebouwen die uitsluitend of hoofdzakelijk bestemd zijn voor een ander gebruik dan huisvesting. In deze gebouwen moet meer dan 50% van de totale oppervlakte bestemd zijn voor een ander gebruik dan huisvesting.

Woning

De woning is het gebouw of het gedeelte van het gebouw bestemd voor de huisvesting van een gezin en als dusdanig gebruikt. Onder gezin wordt verstaan zowel het particulier (familiaal) gezin als het collectief gezin. Dit laatste omvat

- groepen van personen die samenleven in weeshuizen, in tehuizen voor bejaarden, in homes voor arbeiders, in weldadigheidsinrichtingen en in andere gestichten
- kloostergemeenschappen
- militairen in kazernes
- gevangenen in tuchthuizen

Woonvertrek

omvat : keuken, eetkamer, woonkamer, slaapkamer, burelen gebruikt voor uitoefenen van beroepen zoals arts, notaris, advocaat, architect, ..., zolder en kelder indien ze de functie van één van voorgaande vertrekken vervullen

omvat niet : badkamer, toilet, trap, gang, bergplaats, washuis, kelder, zolder, garage, bijgebouw,...

Bewoonbare oppervlakte

Deze oppervlakte is de som van de oppervlaktes van alle woonvertrekken op de verschillende niveaus.

Totale oppervlakte

Deze oppervlakte is de som van de oppervlaktes van alle vertrekken.

Volume

Het volume is het produkt van de oppervlakte van het gelijkvloers met het hoogteverschil tussen de vloer van de benedenverdieping en de halve hoogte van het dak of, indien het om een plat dak gaat, tot de bovenzijde van het dak.

Nieuwbouw

Gebouw volledig nieuw, al dan niet gelegen op een plaats waar reeds vroeger werd gebouwd.

Verbouwing

Verbouwing omvat zowel renovatie als uitbreiding van een gebouw als het plaatsen van bijgebouwen op hetzelfde stuk bouwgrond. Om opgenomen te worden in de statistieken moet een verbouwing aan minstens één van volgende voorwaarden voldoen.

- vermeerdering of vermindering van de oppervlakte of het volume van het gebouw
- vermeerdering of vermindering van het aantal in het gebouw beschikbare woningen
- wijziging van bestemming van het gebouw
- voor bijgebouwen zoals tuinhuisjes, serres, hokken voor dieren, ... : minimumoppervlakte 21 m² (uitzondering : garages worden altijd opgenomen)

