

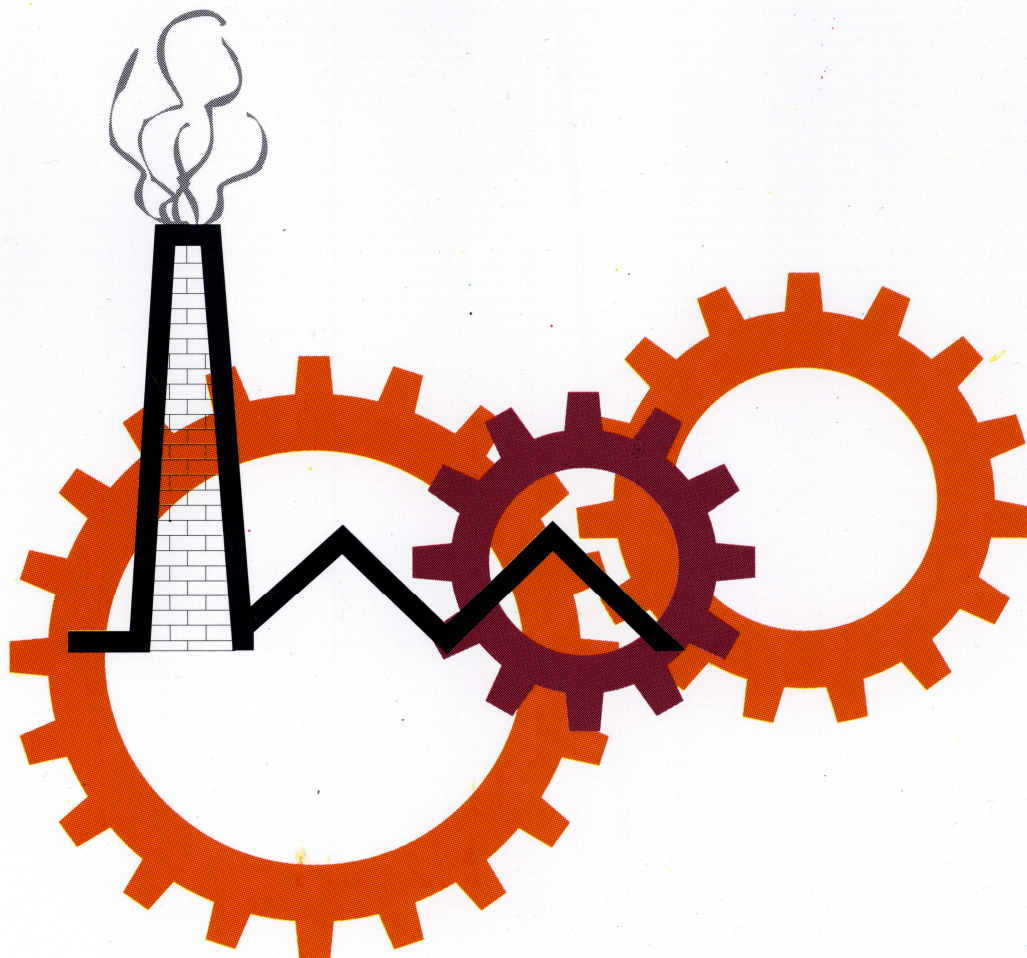

ministerie van economische zaken

nationaal instituut voor de statistiek



industriële statistieken

1999

INDUSTRIËLE STATISTIEKEN

1999

MAANDSCHRIFT

AUGUSTUS Nr 8

Verkrijgbaar bij het **NATIONAAL INSTITUUT VOOR DE STATISTIEK**

28^{ste} JAARGANG

Leuvenseweg, 44 - 1000 Brussel
Italiëlei, 124 bus 85 - 2000 Antwerpen
Coupure rechts, 620 - 9000 Gent

Dit nummer	België	: 300 BEF - 7,44 €
	Buitenland	: 375 BEF - 9,30 €
Abonnement	België	: 2300 BEF - 57,02 €
	Buitenland	: 2875 BEF - 71,27 €

Postrekening Nr 679-2005886-23 van het
NIS, Leuvenseweg, 44 - 1000 Brussel
website: <http://statbel.fgov.be>

CONVENTIONELE TEKENS

Gegevens ontbreken	..
0 of minder dan de helft van de gebruikte eenheid	-
Voorlopige cijfers	(*)
Verbeterde cijfers	-
De komma wordt gebruikt om de eenheden af te zonderen van de decimalen	,
Niet publiceerbaar om reden van vertrouwelijkheid	# #

Auteursrecht voorbehouden

Het reproduceren van de inhoud van deze publicatie is niet toegelaten, noch geheel, noch gedeeltelijk, noch in de oorspronkelijke, noch in bewerkte vorm, tenzij met schriftelijke machtiging vanwege het **Nationaal Instituut voor de Statistiek**.

Het gebruiken van de inhoud van deze publicatie als toelichting of bewijsvoering in een artikel, een boekbespreking of een boek is toegestaan, mits de bron duidelijk en nauwkeurig wordt vermeld.

Verantwoordelijke uitgever : Claude Cheruy, Leuvenseweg 44, 1000 Brussel
Logo NIS : J.M. Ledoux

INHOUDSOPGAVE

MAANDSTATISTIEKEN

I. Conjunctuurindicatoren :

A. Productie-indexen : juni 1999

Bruto productie-indexen :

België 9

Grafieken 22

Bruto productie-indexen :

Vlaanderen 26

Wallonië 30

Brussel 34

Grafieken 38

B. Afzetprijnsindexen binnenlandse markt : juni 1999 40

II. Industriële productie in absolute cijfers : NIET PRODCOM

Zuivelnijverheid : maart 1999 52

Nijverheid van de petroleumderivaten : april 1999 54

Cokesfabrieken : mei 1999 54

Netto-productie, invoer en uitvoer van gas : december 1998 55

Ijzer- en staalnijverheid : juni 1999 56

Elektriciteit : december 1998 58

Waterdistributie : juni 1999 58

III. Maandstatistiek van de industriële productie : PRODCOM (vanaf 1/1/94)

A. Verdeling van de waarde van de productie volgens de hoofdactiviteit van de vestiging : juni 1999 62

B. Verdeling van de tewerkstelling volgens de hoofdactiviteit van de vestiging : juni 1999 74

C. Leveringen in waarde en in hoeveelheid volgens de CPA en de Prodcom lijst - April 1999 94

IV Maandstatistiek van de industrie NIET-PRODCOM (vanaf 1/1/94)

A. Omzet 156

B. Tewerkstelling 158

V. Maandstatistiek van de bouwnijverheid : personeel en nieuwe bestellingen (vanaf 1/1/95) : juli 1998 tot juni 1999 162

STATISTIEK VAN DE BOUWVERGUNNINGEN EN VAN DE BEGONNEN GEBOUWEN

Januari tot april 1999

- Bouwvergunningen verleend voor nieuwe woongebouwen - Indeling per provincie 201

- Bouwvergunningen verleend voor nieuwe niet-woongebouwen - Indeling per provincie 201

- Begonnen nieuwe woongebouwen - Indeling per provincie 202

- Begonnen nieuwe niet-woongebouwen - Indeling per provincie 202

- Bouwvergunningen verleend voor nieuwe niet-woongebouwen 203

- Begonnen nieuwe niet-woongebouwen 203

- Bouwvergunningen verleend voor nieuwe niet-woongebouwen 204

- Begonnen nieuwe niet-woongebouwen 205

- Bouwvergunningen verleend voor de verbouwing van woongebouwen - Indeling per provincie 206

- Bouwvergunningen verleend voor de verbouwing van niet-woongebouwen - Indeling per provincie 206

- Woongebouwen waarvan de verbouwing begonnen is - Indeling per provincie 207

- Niet-woongebouwen waarvan de verbouwing begonnen is - Indeling per provincie 207

- Bouwvergunningen nieuwe woongebouwen - Indeling per gewest 208

- Bouwvergunningen nieuwe niet-woongebouwen - Indeling per gewest 208

- Bouwvergunningen verleend voor nieuwe woongebouwen - Indeling per arrondissement 209

- Bouwvergunningen verleend voor nieuwe niet-woongebouwen - Indeling per arrondissement 217

- Begonnen nieuwe woongebouwen 225

- Begonnen nieuwe niet-woongebouwen 233

- Bouwvergunningen verleend voor nieuwe niet-woongebouwen - Indeling naar bestemming 241

- Begonnen nieuwe niet-woongebouwen - Indeling naar bestemming 245

MAANDSTATISTIEKEN

Productie-indexen: *Beknopte methodologie*

1. Definities.

De productie-index meet in het ideale geval maandelijks de *toegevoegde waarde tegen factorkosten*, uitgedrukt als een Laspeyres volume-index. In de praktijk moet dit ideaal benaderd worden via ofwel inputgegevens (de inzet van grondstoffen, energie of arbeid), ofwel outputgegevens (productie in hoeveelheid, productie in gedeflateerde waarde of leveringen in gedeflateerde waarde, van alle producten of een selectie).

De productie-index is de belangrijkste conjunctuurindicator. Hij heeft twee hoofdfuncties:

- het *volgen van de conjunctuurcyclus*, zo snel en accuraat mogelijk, en vooral het zo vroeg mogelijk detecteren van de omslagpunten in de curve;
- het *registreren van de evolutie van de productie*, over langere periodes, zo gedetailleerd mogelijk.

Om de tegenstrijdige doelstellingen van snelheid enerzijds en kwaliteit en volledigheid anderzijds te verzoenen, wordt zo vroeg mogelijk (binnen een maand en 15 kalenderdagen) een *voorlopige index* berekend, desnoods op onvolledige gegevens en enkel op algemeen niveau; later, in principe na 3 maanden en 15 kalenderdagen, komt er een *definitieve index* voor alle activiteiten en gewesten op basis van volledige en goed gecontroleerde data.

2. Soorten productie-indexen.

Alle indexen worden uitgedrukt tegenover een basisjaar (op dit ogenblik 1995), dat om de vijf jaar geactualiseerd wordt.

Activiteiten. - Productie-indexen worden berekend voor het totaal en voor alle deelactiviteiten van de winning van delfstoffen, de eigenlijke (verwerkende) industrie, elektriciteit, gas en water en de bouwnijverheid; samen vormen die de totale industrie. Er zijn productie-indexen tot een heel gedetailleerd niveau (bv. voor 'Specerijen, sausen en kruiden'), en ook voor de hoofdindustriegroepen (intermediaire goederen, investeringsgoederen, duurzame en niet-duurzame consumptiegoederen).

Gewesten. - Naast de productie-indexen voor België, worden ook gewestelijke indexen berekend voor Vlaanderen, Wallonië en Brussel.

Types van indexen. - Vanuit de onbewerkte *bruto indexen* worden achtereenvolgens afgeleid: *indexen per werkdag* (na verwijdering van de invloed van de ongelijke duur en samenstelling van de maanden), *seizoengezuiverde indexen* (ook seizoenschommelingen uitgezuiverd) en *trends* (ook toevallige schommelingen weg, zodat alleen nog de fundamentele trend van de conjunctuur overblijft).

3. Berekeningsmethodes.

De basisinformatie voor het berekenen van de productie-indexen wordt gehaald uit de maandelijks enquêtes van het NIS, die de gegevens verzamelen van zo'n elfduizend lokale eenheden van economische activiteit. Om de totale industrie af te dekken, worden die waar nodig aangevuld met gegevens uit administratieve en andere bronnen.

Welke basisinformatie bij de indexberekening gebruikt wordt, voor een bepaalde activiteit, hangt af van de *aard van de*

activiteit en van de *beschikbaarheid van gegevens*. Dat levert 4 mogelijkheden op, in afnemende mate van voorkeur: de gedeflateerde waarde van de productie, de ingezette grondstoffen, de gedeflateerde waarde van de leveringen of de gewerkte uren. De gedeflateerde waarde van de leveringen wordt het meest gebruikt.

De productie-index is een Laspeyres kettingindex. Daartoe wordt eerst een *elementaire index* (*vorig jaar=100*) berekend: voor elke deelactiviteit wordt de basisinformatie van een bepaalde berekeningsmaand gedeeld door het gemiddelde van het voorgaande jaar. Via wegingen worden die elementaire indexen dan samengebundeld tot *aggregaten* (*vorig jaar=100*). Door al die indexen vorig jaar=100 te vermenigvuldigen met het overeenstemmende gemiddelde van het voorgaande jaar met het basisjaar 1995=100, worden deze vervolgens omgezet in *bruto indexen* (*1995=100*).

Die bruto indexen leveren tenslotte, na het verwijderen van diverse componenten via het berekeningsprogramma TRAMO/SEATS, respectievelijk *indexen per werkdag* (*1995=100*), *seizoengezuiverde indexen* (*1995=100*) en *trends* (*1995=100*) op.

De wegingen waarmee de elementaire indexen (*vorig jaar=100*) worden geaggregeerd, moeten zo precies mogelijk de toegevoegde waarden van de diverse activiteiten in het voorgaande jaar weerspiegelen. Elk jaar worden ze herberekend aan de hand van de recentste toegevoegde waarden van de diverse activiteiten voor België en de drie gewesten. Door een jaarlijkse aanpassing van de wegingen kunnen de structurele veranderingen in de industrie heel nabij opgevolgd worden.

4. Verspreiding.

Maandelijks maakt de Eenheid Conjunctuurindicatoren een persbericht over de nieuwe productie-indexen in het Nederlands, Frans, Engels en Duits. Dat wordt gratis verspreid, meest via e-mail, naar de pers en naar andere geïnteresseerden. De laatste versie bevindt zich op de NIS-website (http://statbel.fgov.be/production_nl.htm).

Heel gedetailleerde gegevens voor België en de gewesten kunnen tegen betaling geleverd worden, op papier of elektronisch. Vraag onze tarieven.

De productie-indexen worden ook gepubliceerd, in een toenemende mate van detail, in de NIS-publicaties *Weekbericht*, *Statistisch Tijdschrift* en *Industriële Statistieken*.

Een elektronische datashop en een gespecialiseerde publicatie voor de conjunctuurindicatoren (waaronder de productie-indexen) worden gepland.

5. Contact.

Voor alle verdere vragen kan u terecht bij de Eenheid Conjunctuurindicatoren van het Nationaal Instituut voor de Statistiek (Statbel):

Leuvenseweg 44, B-1000 Brussel

tel. + (32) (0)2/548 6571

+ (32) (0)2/548 6594

fax + (32) (0)2/548 6572

marc.debusschere@statbel.mineco.fgov.be

België : bruto productie-indexen (1995=100)

	Totale industrie (10-45)	Totale industrie (zonder bouwnijverheid (10-41))	Intermediaire goederen	Energie	Intermediaire goederen, zonder energie	Investerings- goederen
1995	100,0	100,0	100,0	--	--	100,0
1996	100,8	100,8	103,2	--	--	101,0
1997	105,0	105,4	109,9	--	--	102,4
1998	108,2	108,9	114,0	--	--	107,5
1997						
juli	87,1	93,1	99,7	--	--	77,7
augustus	95,9	94,1	100,5	--	--	86,5
september	117,3	114,5	116,3	--	--	111,4
oktober	120,0	117,7	120,1	--	--	115,0
november	105,1	105,6	111,3	--	--	99,6
december	103,2	108,3	109,0	--	--	108,2
1998						
januari	102,6	104,5	115,0	--	--	92,2
februari	106,0	106,1	112,6	--	--	100,3
maart	117,8	117,2	124,4	--	--	112,7
april	111,0	111,6	117,6	--	--	113,4
mei	107,3	106,4	111,8	--	--	109,4
juni	118,4	116,6	119,3	--	--	127,3
juli	89,5	96,2	102,8	--	--	84,9
augustus	99,8	97,5	103,1	--	--	94,9
september	118,8	116,9	118,8	--	--	120,3
oktober	119,4	118,0	121,5	--	--	119,9
november	107,0	109,1	114,8	--	--	104,8
december	101,1	106,7	106,5	--	--	110,1
1999						
januari	101,7	102,2	112,6	--	--	90,9
februari	99,9	102,5	109,8	--	--	96,1
maart	119,0	118,3	125,0	--	--	119,1
april	111,1	110,7	118,7	--	--	109,9
mei	103,8	103,5	111,6	--	--	101,3
juni	119,4	116,4	124,3	--	--	121,5
	Duurzame consumptiegoederen	Niet-duurzame consumptiegoederen	Consumptiegoederen	Winning van delfstoffen (10-14)	Industrie (15-37)	Voedings- en genotmiddelen (15-16)
1995	100,0	100,0	100,0	100,0	100,0	100,0
1996	96,2	97,2	97,0	106,7	100,5	100,4
1997	94,5	100,7	99,6	113,4	105,4	105,1
1998	95,7	101,6	100,6	116,5	108,4	107,4
1997						
juli	76,6	94,6	91,4	96,1	94,0	104,5
augustus	66,1	92,1	87,5	106,7	93,8	101,6
september	114,1	114,0	114,0	137,0	116,3	113,3
oktober	113,7	116,6	116,1	132,2	118,4	118,7
november	95,8	100,2	99,4	106,4	104,7	105,4
december	101,5	109,4	107,9	91,2	107,1	116,0
1998						
januari	83,4	95,6	93,4	99,7	101,8	100,2
februari	98,6	98,3	98,4	103,1	105,4	100,1
maart	114,3	105,7	107,3	122,0	117,5	107,8
april	94,4	100,6	99,5	128,4	111,7	106,0
mei	86,9	96,2	94,5	124,6	106,5	104,3
juni	101,4	105,4	104,7	141,1	118,5	110,5
juli	74,3	95,8	91,9	94,6	95,9	107,2
augustus	64,2	94,5	88,9	115,5	96,9	104,8
september	112,9	110,8	111,3	138,9	118,1	112,7
oktober	109,8	110,4	110,4	135,8	117,8	117,5
november	101,8	101,5	101,6	102,6	107,6	106,4
december	107,0	105,5	105,8	92,6	103,7	111,7
1999						
januari	87,0	91,1	90,4	92,0	99,7	94,7
februari	94,4	93,1	93,4	92,8	101,1	93,9
maart	105,8	105,3	105,5	130,9	118,1	108,1
april	92,9	97,1	96,4	131,1	110,2	99,7
mei	82,0	91,6	89,9	121,5	103,1	96,3
juni	96,8	97,8	97,7	155,6	117,5	95,6

België : bruto productie-indexen (1995=100) - vervolg

	Chemische, rubber- en kunststofnijverheid (24-25)	Metaalverwerking (28-35)	Elektrische en elektronische apparaten (30-33)	Transportmiddelen (34-35)	Elektriciteit, gas en water (40-41)	Winning van steenkool, bruinkool en turf (10)
1995	100,0	100,0	100,0	100,0	100,0	100,0
1996	102,7	101,0	102,4	98,7	103,6	65,8
1997	113,8	105,0	111,8	97,8	105,6	71,7
1998	115,2	111,4	123,2	101,8	112,7	70,0
1997						
juli	112,3	82,1	82,8	74,9	86,4	58,6
augustus	105,6	87,6	103,2	69,8	96,0	64,7
september	121,5	116,8	130,0	104,2	98,5	76,3
oktober	120,4	120,4	128,4	109,3	112,0	72,7
november	111,8	105,1	116,1	92,7	113,9	62,8
december	113,6	110,6	130,2	91,7	120,0	58,4
1998						
januari	114,1	97,0	108,7	84,4	126,7	63,6
februari	113,5	106,2	117,1	94,5	112,8	60,4
maart	128,4	119,4	136,8	103,6	116,2	78,1
april	116,4	116,0	121,3	105,9	110,6	79,0
mei	113,6	110,7	115,4	108,0	105,0	68,5
juni	122,7	128,9	135,7	119,9	101,2	80,2
juli	112,7	88,4	89,7	84,5	99,3	50,1
augustus	104,0	95,8	114,8	76,7	101,9	59,3
september	118,3	124,0	133,3	120,5	106,4	79,9
oktober	118,2	125,3	138,6	119,6	118,9	83,3
november	114,3	110,8	127,4	102,3	121,9	69,0
december	106,6	114,9	140,6	101,7	132,0	69,1
1999						
januari	112,8	97,7	110,2	87,4	123,5	67,2
februari	112,2	104,0	117,1	93,9	115,3	77,0
maart	127,0	124,6	136,9	113,5	119,1	87,6
april	120,7	115,8	127,5	106,4	113,7	78,1
mei	117,9	104,6	111,7	95,3	106,1	69,1
juni	129,1	126,9	131,2	117,1	105,1	81,9

	Overige winning van delfstoffen (14)	Winning van steen (14.1)	Winning van zand en klei (14.2)	Winning mineralen voor chemie en kunstmest (14.3)	Overige winning van delfstoffen, n.e.g. (14.5)	Voedingsmiddelen (15.1-15.8)
1995	100,0	100,0	100,0	100,0	##	100,0
1996	110,1	86,7	124,3	151,2	##	103,4
1997	116,8	90,5	121,5	398,4	##	107,5
1998	120,2	96,0	119,8	501,8	##	110,8
1997						
juli	99,3	70,7	104,0	311,9	##	103,2
augustus	110,2	88,5	123,3	202,9	##	100,1
september	142,5	110,3	164,8	267,8	##	116,3
oktober	137,6	102,0	161,6	271,1	##	125,4
november	110,2	85,0	123,8	256,4	##	111,2
december	93,8	86,6	90,9	265,2	##	120,6
1998						
januari	102,7	92,2	93,0	369,3	##	104,0
februari	106,4	92,2	94,4	669,2	##	104,2
maart	125,6	94,6	125,5	777,3	##	112,2
april	132,4	99,5	134,3	790,4	##	108,5
mei	128,7	96,1	132,0	688,0	##	104,1
juni	145,6	107,4	158,3	538,0	##	110,9
juli	97,8	72,2	98,4	472,7	##	108,7
augustus	119,5	102,6	118,0	278,4	##	106,7
september	143,3	120,3	143,0	456,4	##	117,1
oktober	140,0	107,0	147,5	372,5	##	124,4
november	105,5	87,3	104,5	266,3	##	112,0
december	95,0	81,4	89,6	344,2	##	117,7
1999						
januari	94,5	80,3	87,3	445,0	##	99,0
februari	95,0	83,7	84,4	560,0	##	98,0
maart	134,8	97,8	140,6	749,6	##	109,6
april	135,3	105,6	136,6	768,7	##	100,7
mei	125,4	103,7	126,6	701,5	##	95,1
juni	160,9	124,4	164,1	495,7	##	95,1

België : bruto productie-indexen (1995=100) - vervolg

	Voedingsmiddelen en dranken (15)	Vlees en vleesproducten (15.1)	Vis en visproducten (15.2)	Groenten en fruit (15.3)	Plant aardige en dierlijke oliën en vetten (15.4)	Zuivelrijverheid (15.5)
1995	100,0	100,0	100,0	100,0	100,0	100,0
1996	102,0	103,8	104,9	108,9	96,3	103,2
1997	106,6	111,9	117,3	111,6	95,0	105,7
1998	108,8	123,2	121,6	113,8	91,3	105,4
1997						
juli	105,7	113,8	111,9	140,9	79,4	117,1
augustus	103,2	102,1	100,1	141,4	86,8	105,9
september	115,0	117,2	112,0	152,6	96,0	106,5
oktober	120,9	124,0	119,3	133,1	109,9	100,3
november	107,6	107,7	124,6	115,5	99,3	87,5
december	118,4	121,3	175,8	101,9	100,9	91,9
1998						
januari	101,5	124,7	103,9	91,0	100,0	96,9
februari	101,6	119,6	104,6	84,1	88,5	93,6
maart	109,1	127,3	112,2	99,4	95,7	112,6
april	107,3	130,4	131,5	95,7	91,8	114,7
mei	105,5	122,2	114,9	90,6	91,8	127,4
juni	111,7	128,1	117,7	115,5	87,3	128,9
juli	108,6	122,5	119,6	159,5	74,0	110,8
augustus	106,4	115,8	119,6	140,6	83,1	109,5
september	113,9	122,1	114,1	146,0	95,9	94,9
oktober	119,2	119,8	120,2	140,5	98,2	98,3
november	108,3	117,8	123,3	94,6	88,4	87,1
december	113,6	128,7	178,6	109,0	101,6	90,4
1999						
januari	96,1	112,7	99,5	102,1	71,3	90,6
februari	95,1	112,8	114,5	67,1	66,0	91,2
maart	108,7	130,2	135,2	74,5	78,1	116,3
april	101,0	121,4	125,0	76,3	83,1	113,6
mei	96,9	116,4	118,4	63,5	75,5	115,8
juni	95,4	74,9	132,7	115,8	45,7	122,1
Maalderijen; zetmeel en zetmeelproducten (15.6)						
1995	100,0	100,0	100,0	100,0	100,0	100,0
1996	109,0	107,7	101,5	94,2	70,9	98,9
1997	111,0	111,1	104,6	102,0	75,4	108,0
1998	114,8	114,1	105,8	97,9	78,1	108,1
1997						
juli	107,7	112,7	88,5	119,4	79,8	99,0
augustus	90,4	102,6	92,0	120,3	72,0	77,9
september	110,0	113,4	113,2	107,6	82,0	124,7
oktober	123,0	124,7	130,5	96,2	79,3	133,6
november	104,5	103,5	118,0	87,3	68,1	115,0
december	104,4	121,8	129,8	105,8	74,7	106,3
1998						
januari	117,4	117,0	96,4	87,5	72,7	114,8
februari	114,9	109,9	102,6	86,8	71,5	117,0
maart	122,4	119,5	107,0	91,4	80,7	119,2
april	120,4	119,5	98,2	101,2	79,3	112,3
mei	104,4	104,8	94,5	115,2	78,9	101,6
juni	116,8	109,9	99,6	117,4	85,0	112,5
juli	115,5	112,5	92,8	109,0	78,7	93,3
augustus	102,4	107,3	96,7	105,1	74,3	79,4
september	121,2	113,5	114,4	95,6	87,1	121,1
oktober	129,7	118,2	129,5	89,2	84,0	120,9
november	109,1	115,0	118,5	86,9	70,4	111,5
december	104,2	122,8	119,7	90,1	75,3	94,6
1999						
januari	109,6	114,3	93,4	79,7	67,4	105,0
februari	105,2	110,6	99,3	79,1	68,3	106,4
maart	128,5	126,0	105,3	103,9	89,2	122,2
april	127,4	124,1	90,7	103,0	72,1	107,2
mei	112,8	109,8	86,9	106,6	79,5	95,0
juni	127,8	121,9	89,0	97,4	89,9	123,6
Dierenvoer (15.7)						
Overige voedingsmiddelen (15.8)						
Dranken (15.9)						
Tabak (16)						
Textiel (17)						

België : bruto productie-indexen (1995=100) - vervolg

	Bewerken en spinnen van textielvezels (17.1)	Weven van textiel (17.2)	Textielveredeling (17.3)	Confectie textiel, exclusief kleding (17.4)	Overige textielproducten (17.5)	Gebreide en gehaakte stoffen (17.6)
1995	100,0	100,0	100,0	100,0	100,0	100,0
1996	91,0	104,2	103,3	100,6	98,9	104,2
1997	98,4	116,1	117,7	120,6	105,4	113,7
1998	92,6	123,7	118,5	131,0	101,7	129,8
1997						
juli	66,2	99,3	95,4	97,6	110,1	91,1
augustus	67,2	77,7	79,2	89,6	77,1	71,1
september	114,2	130,8	133,6	130,3	123,5	133,5
oktober	124,1	139,9	138,5	135,1	135,8	140,9
november	100,5	124,7	119,0	129,4	115,2	120,7
december	88,5	108,6	115,4	140,7	104,9	115,7
1998						
januari	100,1	123,2	120,6	132,5	113,6	117,3
februari	101,2	126,4	129,0	130,0	114,9	123,8
maart	109,5	141,5	132,9	142,0	109,2	135,7
april	101,1	134,1	127,9	147,2	100,8	150,6
mei	93,0	119,1	114,8	147,5	90,5	115,9
juni	105,1	132,3	128,9	152,9	98,3	153,3
juli	63,1	101,4	96,8	96,9	97,1	109,2
augustus	65,1	82,6	86,2	90,8	76,9	85,0
september	103,4	137,5	134,6	136,3	113,5	155,2
oktober	103,4	147,3	124,0	137,0	112,7	154,0
november	93,0	133,2	118,1	131,2	105,5	143,2
december	74,2	106,9	108,4	128,8	88,1	115,5
1999						
januari	87,8	123,5	109,4	123,0	98,9	142,5
februari	86,4	123,0	116,6	114,6	103,3	129,8
maart	95,3	145,8	138,6	132,0	118,2	141,2
april	72,9	131,7	125,7	122,3	103,6	142,9
mei	67,5	110,9	115,8	130,8	91,0	95,9
juni	85,6	140,7	123,4	167,9	123,9	140,0

	Gebreide en gehaakte artikelen (17.7)	Textiel en kleding (17-18)	Kleding en bont (18)	Kleding van leer (18.1)	Overige kleding (18.2)	Bont (18.3)
1995	100,0	100,0	100,0	100,0	100,0	100,0
1996	77,6	91,1	74,3	100,7	72,4	139,3
1997	70,5	92,4	62,9	118,6	60,3	156,8
1998	62,7	87,7	52,7	118,4	50,5	130,6
1997						
juli	71,5	85,5	59,8	63,9	55,7	230,0
augustus	97,1	74,4	65,4	188,3	64,1	80,9
september	105,2	109,5	79,7	199,3	75,3	237,1
oktober	80,1	110,6	68,1	122,4	64,6	203,4
november	51,4	90,4	46,2	94,3	44,5	104,8
december	59,3	87,0	51,8	126,5	50,5	79,1
1998						
januari	70,3	92,4	54,5	102,0	53,0	94,4
februari	78,8	98,8	65,5	136,8	63,9	100,4
maart	56,9	98,5	62,1	105,8	59,7	149,5
april	36,7	89,2	50,9	75,6	47,4	207,2
mei	30,6	76,9	37,8	83,1	34,5	182,2
juni	58,3	89,0	50,0	130,9	45,6	239,4
juli	67,1	76,5	47,4	103,8	44,3	176,9
augustus	93,3	73,5	58,0	151,6	56,5	89,6
september	99,4	101,3	65,7	183,9	63,4	126,5
oktober	62,3	94,2	50,7	113,3	49,2	93,1
november	42,8	86,5	46,0	118,7	44,8	70,1
december	56,4	75,9	44,5	116,1	43,9	38,8
1999						
januari	58,0	80,0	39,1	60,8	38,5	40,8
februari	61,1	83,0	44,1	96,0	43,3	49,6
maart	56,1	93,3	46,0	90,9	44,5	91,8
april	35,7	79,4	34,9	46,5	32,9	123,4
mei	33,1	69,3	28,4	9,3	26,9	87,5
juni	64,2	90,4	37,5	27,7	33,4	163,9

België : bruto productie-indexen (1995=100) - vervolg

	Leer en schoeisel (19)	Looien en bereiden van leer (19.1)	Koffers, tassen, overige artikelen van leer (19.2)	Schoeisel (19.3)	Hout en artikelen van hout, kurk, riet, vlechtwerk (20)	Zagen en schaven, impregneren (20.1)
1995	100,0	100,0	100,0	100,0	100,0	100,0
1996	101,2	102,7	104,0	92,0	99,3	95,5
1997	102,7	51,5	124,1	85,5	106,8	100,1
1998	107,2	45,8	135,9	80,8	110,3	102,0
1997						
juli	90,9	11,6	124,9	61,8	84,5	77,2
augustus	92,2	46,3	103,7	97,7	91,4	83,9
september	116,2	59,2	138,9	100,0	124,8	112,4
oktober	117,0	59,8	150,1	72,7	128,7	115,6
november	106,0	48,1	139,2	61,7	107,3	88,4
december	105,0	53,6	137,1	58,7	99,8	88,6
1998						
januari	99,1	45,9	118,1	90,3	109,1	94,3
februari	108,7	51,9	123,2	113,1	107,8	101,0
maart	115,3	51,4	142,2	94,9	121,8	120,9
april	98,1	46,1	125,2	68,1	121,0	120,4
mei	103,5	48,4	136,3	61,3	110,1	109,2
juni	121,3	54,5	164,3	62,7	128,9	121,1
juli	101,5	8,6	147,9	61,7	88,2	78,3
augustus	97,1	43,7	103,9	119,2	90,8	86,1
september	117,9	53,5	146,0	94,6	123,0	111,3
oktober	112,1	49,3	144,5	77,1	122,4	111,7
november	113,2	51,3	153,6	57,3	108,9	96,1
december	99,1	45,4	126,4	69,8	92,7	74,3
1999						
januari	103,2	34,9	127,3	96,0	105,5	90,5
februari	108,5	47,4	131,0	97,0	105,8	93,5
maart	124,7	52,3	158,8	93,6	129,4	115,3
april	106,6	47,9	142,6	60,1	122,5	119,0
mei	115,7	46,9	155,3	62,7	108,6	101,4
juni	132,1	59,0	177,0	51,8	128,7	115,1

	Panelen en platen van hout (20.2)	Schrijn- en timmerwerk (20.3)	Houten emballage (20.4)	Overige artikelen van hout, kurk, riet, vlechtwerk (20.5)	Papier en karton (21)	Papierpulp, papier en karton (21.1)
1995	100,0	100,0	100,0	100,0	100,0	100,0
1996	101,7	103,1	91,2	86,6	101,1	101,9
1997	109,3	111,4	109,8	83,1	111,1	112,2
1998	111,1	116,8	124,4	83,3	118,4	117,7
1997						
juli	85,9	80,2	110,4	70,3	98,6	100,6
augustus	93,8	96,2	98,1	63,3	98,4	100,7
september	128,3	137,3	122,7	86,4	122,7	125,8
oktober	132,8	138,2	127,5	99,2	126,5	126,9
november	112,9	115,4	111,1	82,7	110,2	112,8
december	96,9	116,1	109,4	76,6	106,7	106,8
1998						
januari	115,5	115,7	115,2	64,5	120,6	126,0
februari	112,5	105,9	114,2	85,7	119,1	120,6
maart	124,2	122,8	123,9	94,0	129,4	129,3
april	119,3	125,2	131,6	104,8	126,1	124,7
mei	106,6	115,1	131,1	90,6	114,7	113,2
juni	119,9	157,7	149,3	84,1	127,2	122,3
juli	93,1	79,6	120,0	65,0	108,8	108,3
augustus	88,1	101,0	105,0	65,5	99,4	93,6
september	123,5	135,0	138,6	85,3	127,5	126,1
oktober	122,1	137,3	128,1	93,5	123,6	122,1
november	115,7	109,0	118,1	78,1	117,1	120,6
december	93,8	97,5	117,9	89,0	107,6	106,4
1999						
januari	102,9	135,3	105,3	60,9	117,0	114,0
februari	98,7	138,6	110,8	73,1	117,8	115,3
maart	114,4	181,1	138,2	93,4	138,6	140,0
april	107,2	161,0	132,3	102,4	129,4	129,8
mei	105,8	121,8	128,3	71,6	115,4	115,9
juni	128,9	147,8	142,5	76,8	138,7	140,6

België : bruto productie-indexen (1995=100) - vervolg

	Artikelen van papier en karton (21.2)	Drukkerijen en aanverwante diensten (22.2)	Reopgenomen media (22.3)	Cokes, raffinage, spijjt- en kweekstoffen (23)	Cokesovenproducten (23.1)	Geraffineerde aardolieproducten (23.2)
1995	100,0	100,0	# #	100,0	100,0	100,0
1996	100,2	98,7	# #	112,6	95,9	120,9
1997	109,8	100,8	# #	111,5	93,8	125,5
1998	118,9	114,0	# #	111,7	82,3	130,0
1997						
juli	96,6	83,5	# #	107,8	89,1	126,9
augustus	95,9	82,2	# #	114,5	89,3	132,6
september	119,5	118,2	# #	111,3	91,3	127,7
oktober	126,0	119,1	# #	116,4	93,9	135,4
november	107,4	100,9	# #	110,4	92,2	130,7
december	106,4	123,9	# #	106,8	92,9	125,5
1998						
januari	114,9	105,7	# #	109,9	85,0	127,8
februari	117,4	102,1	# #	100,9	76,8	115,1
maart	129,4	126,4	# #	114,8	85,2	131,2
april	127,3	117,7	# #	109,8	82,4	125,9
mei	116,0	110,8	# #	113,1	86,0	133,0
juni	132,1	115,2	# #	114,6	82,5	130,9
juli	109,2	82,1	# #	117,5	87,9	137,7
augustus	105,2	97,8	# #	110,3	85,8	128,5
september	128,8	136,9	# #	111,3	81,0	127,9
oktober	124,9	124,1	# #	114,8	71,0	137,2
november	113,4	117,1	# #	112,1	79,5	132,6
december	108,7	133,0	# #	112,2	84,6	133,1
1999						
januari	120,0	111,0	# #	114,4	86,2	130,6
februari	119,9	100,5	# #	103,4	77,7	117,6
maart	137,0	131,1	# #	117,3	88,0	133,5
april	128,7	124,7	# #	112,6	84,8	128,5
mei	114,8	114,2	# #	115,5	83,9	135,8
juni	137,2	142,1	# #	110,8	76,3	133,6
	Chemische nijverheid (24)	Chemische basisproducten (24.1)	Verdelgngsmiddelen en chemie voor landbouw (24.2)	Verf, vernis en drukinkt (24.3)	Farmaceutische nijverheid (24.4)	Zeep, wasmiddelen, parfums, cosmetica (24.5)
1995	100,0	100,0	100,0	100,0	100,0	100,0
1996	103,5	105,8	122,2	100,4	88,9	107,2
1997	115,2	118,6	144,9	110,9	98,1	115,6
1998	115,7	118,9	166,9	120,7	95,6	116,0
1997						
juli	115,9	121,8	171,1	112,6	87,5	108,5
augustus	109,8	118,6	154,3	93,3	79,2	97,0
september	120,9	118,4	181,6	126,3	129,0	122,6
oktober	118,8	118,4	102,6	134,6	111,0	122,9
november	113,0	117,3	78,1	102,3	102,2	107,3
december	117,8	122,9	133,8	92,0	114,4	110,7
1998						
januari	115,5	121,9	159,1	109,8	76,1	115,4
februari	114,5	116,7	230,8	115,6	98,5	116,4
maart	129,5	131,9	330,5	127,5	103,7	117,9
april	115,4	119,1	156,4	119,5	79,4	124,1
mei	114,1	117,3	140,8	114,6	94,4	117,1
juni	121,1	118,4	204,6	142,6	119,2	128,6
juli	115,8	119,9	179,5	115,9	94,1	112,5
augustus	105,5	113,0	129,7	109,1	63,0	107,2
september	116,1	115,7	222,8	122,0	105,5	118,3
oktober	116,8	120,7	125,3	129,4	95,5	110,9
november	115,0	118,2	74,5	140,5	99,1	118,4
december	109,9	114,0	49,8	102,5	119,4	105,3
1999						
januari	113,7	117,4	144,7	123,7	104,5	107,7
februari	112,3	111,7	162,5	116,1	123,0	108,8
maart	126,5	121,7	184,0	137,8	128,2	120,6
april	120,4	116,8	172,7	133,0	104,8	124,7
mei	118,7	117,9	137,1	127,9	100,9	179,2
juni	129,8	125,9	101,4	148,5	97,5	114,4

België : bruto productie-indexen (1995=100) - vervolg

	Overige chemische producten (24.6)	Synthetische en kunstmatige vezels (24.7)	Rubber en kunststof (25)	Rubber (25.1)	Producten van kunststof (25.2)	Niet-metaalhoudende minerale producten (26)
1995	100,0	100,0	100,0	100,0	100,0	100,0
1996	99,0	96,0	99,9	93,4	100,9	96,3
1997	110,6	89,1	109,3	99,8	110,7	100,0
1998	112,7	78,9	113,5	106,4	114,6	99,3
1997						
juli	112,6	64,6	100,4	91,3	101,8	85,5
augustus	96,4	69,3	92,1	81,6	93,7	92,5
september	119,0	101,1	123,0	114,1	124,4	121,7
oktober	126,3	106,8	125,0	121,5	125,5	118,9
november	113,4	83,8	107,8	107,1	108,0	98,8
december	104,2	82,9	100,2	90,6	101,7	79,1
1998						
januari	110,9	87,3	109,9	110,8	109,6	83,4
februari	102,6	79,3	110,2	106,3	110,6	93,9
maart	122,3	83,6	124,6	113,0	126,4	110,4
april	121,1	83,9	119,8	102,0	122,5	107,0
mei	112,8	81,9	112,1	91,6	115,3	104,0
juni	125,9	86,2	128,1	106,8	131,4	120,6
juli	113,8	59,8	102,8	97,4	103,5	85,6
augustus	99,2	67,0	98,8	88,5	100,4	93,4
september	117,0	83,4	125,8	122,0	126,3	119,1
oktober	116,1	85,7	122,9	134,2	120,9	114,4
november	112,4	86,5	112,1	115,3	111,5	90,5
december	98,7	62,6	96,0	89,9	96,9	70,4
1999						
januari	100,4	75,8	109,6	102,1	110,8	85,1
februari	104,9	75,7	111,9	105,9	112,7	81,6
maart	155,9	93,1	128,8	120,2	130,1	110,3
april	156,5	77,0	122,0	107,5	124,3	109,9
mei	101,2	85,1	115,2	107,2	116,4	104,8
juni	182,7	80,5	126,7	112,9	129,2	126,9
<hr/>						
	Glas en glaswerk (26.1)	Keramische producten, excl. tegels, bakstenen (26.2)	Keramische tegels en plavuizen (26.3)	Dakpannen, bakstenen en overige voor bouw (26.4)	Cement, kalk en gips (26.5)	Artikelen van beton, gips en cement (26.6)
1995	100,0	100,0	100,0	100,0	100,0	100,0
1996	99,4	100,2	85,6	92,1	85,2	98,2
1997	107,2	111,8	83,4	102,8	76,2	99,5
1998	111,6	110,3	40,4	98,4	68,3	98,7
1997						
juli	96,4	101,4	50,1	98,5	65,6	77,3
augustus	86,0	90,3	59,7	110,7	73,4	100,1
september	120,4	120,1	62,3	126,2	96,2	131,3
oktober	123,7	130,6	97,9	114,5	90,7	122,0
november	109,0	113,1	65,0	91,3	75,1	97,8
december	91,9	118,2	28,5	71,9	57,9	73,5
1998						
januari	105,9	123,8	44,1	74,7	53,7	71,8
februari	111,3	117,8	50,2	86,1	60,9	92,8
maart	120,8	133,7	80,3	112,7	75,2	112,6
april	117,4	115,5	50,7	108,9	75,0	108,1
mei	109,1	114,7	36,2	106,5	72,8	108,9
juni	127,8	122,3	44,4	128,1	84,7	125,5
juli	104,8	124,9	23,2	98,7	59,5	71,2
augustus	86,4	82,9	36,1	101,4	68,2	107,4
september	125,8	118,1	47,7	117,8	84,4	121,4
oktober	125,5	116,1	31,5	111,1	79,7	114,6
november	115,0	85,9	28,0	77,7	56,6	85,1
december	89,5	68,6	13,2	57,1	49,1	65,1
1999						
januari	97,8	82,7	27,3	90,7	67,4	78,0
februari	101,4	80,4	72,3	75,3	59,5	74,5
maart	117,1	98,4	54,0	116,9	80,3	117,3
april	110,1	111,1	61,6	105,9	82,3	121,6
mei	93,4	92,7	53,7	110,6	87,3	111,1
juni	123,0	93,5	69,7	132,9	121,0	139,8

België : bruto productie-indexen (1995=100) - vervolg

	Bewerken van natuursteen (26.7)	Overige niet-metaalhoudende minerale producten (26.8)	Metallurgie (27)	Ijzer en staal en ferro-legeringen (EGKS) (27.1)	Buizen (27.2)	Eerste verwerking van staal (27.3)
1995	100,0	100,0	100,0	100,0	100,0	100,0
1996	108,9	96,4	97,8	93,5	79,7	99,0
1997	129,1	105,1	98,2	89,5	89,7	113,8
1998	140,6	101,9	101,2	95,6	89,1	117,4
1997						
juli	97,1	90,1	95,4	95,7	63,9	94,2
augustus	132,0	112,4	98,1	90,0	73,2	134,9
september	155,5	140,6	102,3	88,6	105,0	122,5
oktober	168,3	132,8	99,9	81,5	92,6	132,3
november	127,3	98,6	98,1	89,4	84,6	108,3
december	102,5	63,8	95,7	92,5	73,1	99,1
1998						
januari	101,7	85,0	102,1	93,7	94,0	114,6
februari	119,2	87,0	102,5	96,7	101,9	118,2
maart	148,4	112,4	114,1	107,2	106,0	133,9
april	152,9	107,7	108,1	102,7	94,0	123,2
mei	153,8	109,1	105,5	106,8	82,1	115,8
juni	170,1	127,7	108,7	99,6	94,0	128,7
juli	83,9	97,4	89,2	99,9	74,3	52,1
augustus	140,7	106,6	97,0	87,1	69,8	144,1
september	198,9	130,2	107,1	98,5	107,4	132,0
oktober	190,5	116,5	105,5	96,0	97,8	136,9
november	126,0	87,8	102,5	96,5	82,9	122,9
december	101,9	56,5	72,5	63,4	66,1	87,3
1999						
januari	106,4	87,8	96,0	89,6	81,3	113,5
februari	99,4	76,7	96,4	89,0	91,2	108,4
maart	141,5	110,6	106,1	92,4	105,8	131,9
april	146,3	117,4	96,6	96,6	97,3	118,8
mei	141,5	111,1	101,0	95,7	86,8	120,8
juni	147,9	131,7	110,0	93,3	85,8	127,9

	Non-ferro metalen (27.4)	Gieten van metalen (27.5)	Producten van metaal (28)	Producten van metaal voor de bouw (28.1)	Metalen recipiënten; radiatoren en ketels voor centrale verwarming (28.2)	Stoomketels (28.3)
1995	100,0	100,0	100,0	100,0	100,0	100,0
1996	105,7	111,5	106,4	106,1	115,6	108,7
1997	107,6	115,7	112,7	106,8	119,8	123,5
1998	105,0	110,7	120,4	118,7	122,5	103,1
1997						
juli	96,3	80,9	93,0	87,2	105,8	49,6
augustus	97,0	96,0	99,5	97,5	107,7	60,3
september	119,1	136,6	131,1	127,7	144,3	158,7
oktober	122,0	134,9	136,5	130,6	150,6	93,9
november	110,8	120,8	117,3	111,9	113,2	219,2
december	100,0	113,4	115,3	114,4	115,7	208,2
1998						
januari	112,0	124,3	111,4	105,8	119,9	98,9
februari	106,1	119,9	117,6	108,2	115,9	103,5
maart	118,5	127,6	129,4	119,4	128,6	150,6
april	111,7	123,9	122,3	117,0	108,2	102,0
mei	100,0	105,0	111,9	114,0	99,1	70,1
juni	117,6	121,7	134,5	135,8	131,3	94,6
juli	84,0	84,5	93,1	96,5	91,1	99,8
augustus	99,0	88,6	112,4	109,7	121,8	68,6
september	112,6	118,4	135,6	136,5	148,4	94,9
oktober	110,3	120,2	138,8	138,0	145,3	107,9
november	106,1	107,8	121,5	120,5	123,2	97,0
december	83,0	87,0	116,4	123,8	138,3	150,2
1999						
januari	100,6	103,0	111,2	107,1	112,8	107,5
februari	103,8	108,3	117,7	109,5	107,5	87,0
maart	118,1	126,3	135,2	129,2	132,4	119,6
april	90,5	108,8	132,6	123,4	131,0	177,2
mei	103,5	105,3	119,4	127,2	107,1	152,0
juni	128,6	129,9	151,8	144,6	166,3	154,5

België : bruto productie-indexen (1995=100) - vervolg

	Smeden, persen, stampen etc. (28.4)	Bekleding metaal, algemene metaalbewerking (28.5)	Scharen, bestekken, gereedschap, ijzerwaren (28.6)	Overige producten van metaal (28.7)	Machines, apparaten en werktuigen (29)	Motoren en mechanisch drijfwerk (29.1)
1995	100,0	100,0	100,0	100,0	100,0	100,0
1996	96,0	116,1	104,5	99,7	98,4	101,7
1997	129,9	140,4	113,2	102,5	102,3	111,7
1998	176,6	152,8	118,4	107,3	105,9	116,7
1997						
juli	82,8	122,1	97,2	85,9	84,8	96,0
augustus	129,5	113,9	95,8	95,6	89,0	99,8
september	154,1	173,9	125,4	108,7	109,7	117,0
oktober	153,8	188,5	139,4	118,2	115,7	136,4
november	141,7	155,8	107,9	98,0	102,4	113,9
december	139,1	141,9	106,2	96,1	114,5	105,8
1998						
januari	152,3	147,4	110,1	98,4	92,7	111,3
februari	181,1	161,6	114,8	109,3	103,4	116,9
maart	192,9	163,9	134,8	120,1	117,3	140,9
april	186,0	161,9	132,1	114,6	122,0	138,5
mei	172,9	141,1	110,6	104,9	107,7	113,0
juni	178,0	161,9	144,4	123,3	131,4	125,0
juli	107,5	117,9	98,6	76,9	89,2	104,8
augustus	197,5	121,4	102,9	111,0	93,0	101,8
september	218,3	166,9	130,8	117,7	107,3	109,1
oktober	199,0	177,8	135,2	121,7	106,2	118,9
november	172,8	166,9	111,8	104,7	95,4	109,7
december	161,9	145,3	94,8	85,7	105,5	110,8
1999						
januari	197,7	152,1	101,3	95,3	88,8	94,5
februari	207,5	177,5	119,8	104,9	93,7	111,4
maart	219,8	180,3	132,8	122,0	119,8	131,1
april	202,9	183,3	119,3	113,6	103,4	112,9
mei	196,5	157,5	107,5	103,3	99,1	103,8
juni	316,9	206,5	153,0	121,5	116,4	120,7
	Machines voor algemeen gebruik (29.2)	Machines voor de landbouw en de bosbouw (29.3)	Gereedschaps- werktuigen (29.4)	Overige machines voor specifieke doeleinden (29.5)	Huishoudapparaten (29.7)	Kantoorcomputers en computers (30)
1995	100,0	100,0	100,0	100,0	100,0	100,0
1996	107,1	95,8	105,1	91,4	101,8	120,4
1997	101,3	90,8	110,6	98,7	118,0	132,6
1998	94,5	98,2	101,8	110,0	119,0	143,1
1997						
juli	97,7	24,5	80,5	89,2	90,9	88,6
augustus	89,9	123,0	73,7	81,6	96,9	103,7
september	108,2	64,2	114,6	116,1	154,8	160,3
oktober	105,0	61,9	131,8	120,7	169,0	167,8
november	97,7	54,3	110,6	101,2	144,5	144,1
december	122,6	75,3	155,7	99,6	139,6	214,6
1998						
januari	82,1	67,3	65,9	102,0	103,7	106,8
februari	87,0	107,5	101,4	113,6	99,0	110,4
maart	100,4	125,9	106,9	120,6	135,8	179,8
april	98,6	135,8	106,3	121,7	115,8	147,5
mei	98,0	128,8	110,4	109,1	109,3	116,1
juni	113,1	189,0	128,2	134,2	146,2	229,6
juli	92,5	30,0	74,8	95,3	113,2	114,6
augustus	74,5	120,7	90,0	96,1	87,0	117,6
september	101,8	73,2	89,7	119,7	146,3	189,7
oktober	92,4	59,0	101,0	113,6	137,2	149,7
november	85,7	58,7	90,8	104,1	124,0	125,6
december	107,9	83,5	156,4	90,5	110,6	130,2
1999						
januari	82,4	87,5	53,7	92,8	101,8	99,1
februari	78,4	93,0	74,1	97,5	107,1	132,0
maart	102,8	124,2	99,8	119,5	130,6	182,4
april	95,9	141,0	86,5	103,7	118,7	115,4
mei	96,3	110,5	85,8	104,5	111,9	155,1
juni	117,0	144,9	91,4	116,2	134,2	89,4

België : bruto productie-indexen (1995=100) - vervolg

	Elektrische machines en apparaten (31)	Elektromotoren, generatoren, transformatoren (31.1)	Schakel- en verdeelinrichtingen (31.2)	Geïsoleerde kabels en draad (31.3)	Accumulatoren en elektrische batterijen (31.4)	Elektrische lampen en verlichtingsapparaten (31.5)
1995	100,0	100,0	100,0	100,0	100,0	100,0
1996	105,5	119,8	107,5	101,8	100,3	86,6
1997	117,2	132,8	113,3	113,9	116,9	108,9
1998	125,4	147,1	128,3	110,8	128,8	123,0
1997						
juli	95,7	94,6	101,6	86,7	98,0	82,7
augustus	100,3	134,2	102,7	99,2	82,7	93,8
september	134,0	146,5	119,9	133,3	163,0	123,5
oktober	135,8	148,1	123,6	147,5	153,0	129,2
november	128,7	116,8	119,3	114,7	176,9	106,8
december	119,8	152,5	120,3	105,3	104,6	110,1
1998						
januari	115,8	128,2	120,5	120,8	102,3	118,6
februari	114,9	121,3	120,6	105,4	116,5	121,9
maart	130,5	148,0	129,8	118,8	125,6	138,5
april	126,8	140,9	144,1	115,8	109,1	131,4
mei	119,5	143,1	125,6	112,3	108,8	111,6
juni	133,9	148,4	132,5	133,8	147,8	123,7
juli	106,9	108,3	112,7	84,5	115,4	103,4
augustus	109,2	156,0	109,6	103,4	95,3	120,3
september	134,1	154,2	131,8	117,7	162,4	134,5
oktober	141,9	169,4	144,5	118,6	160,6	135,7
november	133,7	164,3	122,0	114,8	149,7	122,0
december	138,4	183,2	146,6	84,3	152,6	114,6
1999						
januari	121,3	163,2	119,8	96,8	97,6	122,6
februari	122,2	145,0	119,7	94,2	113,9	127,7
maart	143,5	175,9	154,9	110,2	120,8	136,7
april	140,1	169,4	153,4	122,5	92,6	129,1
mei	121,8	144,5	127,1	102,1	114,2	120,2
juni	145,0	173,2	161,5	116,4	142,8	160,8

	Elektrische benodigdheden (31.6)	Audio-, video- en telecommunicatie- apparatuur (32)	Elektronische onderdelen (32.1)	Zend- en transmissie- apparatuur (32.2)	Audio- en videoapparatuur (32.3)	Medische apparatuur, precisie-instru- menten, etc. (33)
1995	100,0	100,0	100,0	100,0	100,0	100,0
1996	112,6	100,3	93,9	106,0	97,5	90,4
1997	119,4	107,4	110,2	114,5	99,7	96,7
1998	119,9	121,9	126,9	128,1	113,6	111,1
1997						
juli	103,4	63,9	86,0	27,6	82,0	91,0
augustus	94,9	111,1	85,7	181,0	66,6	87,3
september	130,2	131,2	130,9	129,1	131,5	99,9
oktober	127,2	123,0	126,7	117,0	124,7	103,9
november	137,9	101,5	115,1	92,6	101,6	104,1
december	124,6	134,9	127,0	138,2	134,3	127,7
1998						
januari	108,0	104,6	108,3	117,1	92,8	93,7
februari	107,5	124,6	130,1	115,2	127,0	102,3
maart	126,1	146,9	157,3	138,0	146,6	114,0
april	118,1	114,9	138,9	127,6	94,8	109,9
mei	116,6	115,1	139,7	134,3	90,3	98,9
juni	127,2	134,2	158,7	153,3	109,3	115,7
juli	111,7	63,8	107,3	27,3	70,6	95,4
augustus	88,3	125,7	101,6	224,0	65,6	99,4
september	120,5	130,4	128,8	133,9	126,6	119,0
oktober	133,0	134,6	136,5	127,6	136,5	132,7
november	137,0	120,5	106,1	107,6	133,2	123,4
december	145,7	147,5	110,3	131,9	170,8	129,4
1999						
januari	125,2	104,7	111,5	88,5	110,5	87,5
februari	128,6	118,8	119,5	92,8	133,1	86,1
maart	151,3	131,5	138,3	133,7	124,9	112,5
april	154,3	120,4	127,9	135,9	105,1	103,5
mei	124,0	101,5	113,9	120,2	82,9	92,4
juni	130,5	120,0	158,1	128,6	100,5	128,8

België : bruto productie-indexen (1995=100) - vervolg

	Medische apparatuur, orthopedische artikelen (33.1)	Wetenschappelijke en technische instrumenten (33.2)	Controleapparatuur van industriële processen (33.3)	Optische instrumenten, foto- en filmapparatuur (33.4)	Uurwerken (33.5)	Auto's, aanhangwagens en opleggers (34)
1995	100,0	100,0	100,0	100,0	100,0	100,0
1996	75,5	102,4	68,5	92,3	92,6	98,9
1997	69,3	115,7	99,0	86,5	115,7	96,4
1998	96,9	134,7	100,8	57,8	124,3	100,7
1997						
juli	55,0	100,2	166,1	90,7	120,8	75,1
augustus	49,4	114,4	105,6	68,7	79,2	66,3
september	67,0	118,7	126,3	90,5	120,5	101,8
oktober	66,1	128,1	132,5	82,1	136,8	108,2
november	65,1	137,2	101,7	69,2	141,8	91,5
december	76,7	170,6	77,7	119,3	152,0	83,9
1998						
januari	74,1	110,5	120,4	52,1	115,4	84,0
februari	81,9	125,0	93,2	66,8	130,6	93,8
maart	99,8	128,1	116,7	87,1	140,4	101,8
april	96,2	129,4	118,0	60,5	97,4	104,7
mei	85,2	122,5	79,8	49,3	127,5	107,4
juni	88,8	146,9	105,8	64,8	128,1	119,1
juli	92,8	116,9	51,2	51,7	75,9	85,7
augustus	80,7	129,2	73,9	46,1	107,9	71,5
september	106,2	146,6	94,7	56,0	140,7	121,0
oktober	144,8	147,7	125,4	43,8	134,9	119,7
november	112,4	148,4	121,6	47,2	151,0	100,0
december	100,7	166,3	109,0	68,8	142,1	100,3
1999						
januari	80,7	106,2	73,5	38,7	113,6	85,3
februari	85,4	94,0	76,3	52,0	129,3	90,6
maart	105,0	134,4	99,8	47,9	161,0	110,9
april	100,0	127,6	80,1	37,8	104,7	104,0
mei	86,3	113,0	82,5	37,5	100,1	91,5
juni	121,2	156,7	130,5	50,0	113,6	114,3
1997						
juli	72,5	82,6	102,5	73,0	70,9	59,8
augustus	63,8	73,5	91,1	98,1	74,3	80,6
september	97,8	126,9	134,9	123,5	95,6	109,6
oktober	103,7	139,8	145,6	117,4	87,5	116,0
november	87,9	113,8	122,3	102,3	68,6	93,8
december	79,1	135,8	113,3	154,4	63,4	95,1
1998						
januari	79,3	121,1	119,8	86,7	80,9	54,7
februari	88,4	137,4	134,2	98,7	80,9	50,2
maart	95,3	154,8	150,4	117,6	90,3	57,8
april	99,3	154,3	142,6	114,2	84,9	48,8
mei	103,9	136,7	133,3	111,8	76,1	43,8
juni	113,3	166,9	162,7	124,4	90,1	52,9
juli	81,0	119,9	123,0	71,8	65,2	29,2
augustus	67,4	94,8	108,3	121,0	65,0	46,0
september	115,9	146,1	167,5	114,0	90,6	45,8
oktober	114,3	152,9	166,5	116,7	92,6	47,4
november	94,9	147,2	135,6	120,0	81,6	82,2
december	95,1	151,3	134,7	111,5	79,7	75,6
1999						
januari	77,9	134,1	146,9	101,5	108,7	35,4
februari	84,6	133,1	138,8	117,1	102,8	72,2
maart	102,7	161,0	180,0	131,4	116,4	50,3
april	96,4	154,3	165,5	122,9	104,9	49,4
mei	83,4	134,4	166,5	121,9	80,4	53,8
juni	106,2	168,3	173,9	136,3	131,5	71,1
1997						
juli	72,5	82,6	102,5	73,0	70,9	59,8
augustus	63,8	73,5	91,1	98,1	74,3	80,6
september	97,8	126,9	134,9	123,5	95,6	109,6
oktober	103,7	139,8	145,6	117,4	87,5	116,0
november	87,9	113,8	122,3	102,3	68,6	93,8
december	79,1	135,8	113,3	154,4	63,4	95,1
1998						
januari	79,3	121,1	119,8	86,7	80,9	54,7
februari	88,4	137,4	134,2	98,7	80,9	50,2
maart	95,3	154,8	150,4	117,6	90,3	57,8
april	99,3	154,3	142,6	114,2	84,9	48,8
mei	103,9	136,7	133,3	111,8	76,1	43,8
juni	113,3	166,9	162,7	124,4	90,1	52,9
juli	81,0	119,9	123,0	71,8	65,2	29,2
augustus	67,4	94,8	108,3	121,0	65,0	46,0
september	115,9	146,1	167,5	114,0	90,6	45,8
oktober	114,3	152,9	166,5	116,7	92,6	47,4
november	94,9	147,2	135,6	120,0	81,6	82,2
december	95,1	151,3	134,7	111,5	79,7	75,6
1999						
januari	77,9	134,1	146,9	101,5	108,7	35,4
februari	84,6	133,1	138,8	117,1	102,8	72,2
maart	102,7	161,0	180,0	131,4	116,4	50,3
april	96,4	154,3	165,5	122,9	104,9	49,4
mei	83,4	134,4	166,5	121,9	80,4	53,8
juni	106,2	168,3	173,9	136,3	131,5	71,1

	Auto's (34.1)	Carrosserieën en aanhangwagens (34.2)	Onderdelen en accessoires motorvoertuigen (34.3)	Overige transportmiddelen (35)	Scheepsbouw en -reparatie (35.1)	Rollend materieel voor spoor- en tramwegen (35.2)
--	---------------	---	---	--------------------------------------	-------------------------------------	---

1995	100,0	100,0	100,0	100,0	100,0	100,0
1996	98,8	102,1	98,9	96,7	98,5	92,8
1997	93,7	115,2	118,9	108,1	86,9	96,9
1998	95,6	140,2	139,8	109,0	81,4	52,8
1997						
juli	72,5	82,6	102,5	73,0	70,9	59,8
augustus	63,8	73,5	91,1	98,1	74,3	80,6
september	97,8	126,9	134,9	123,5	95,6	109,6
oktober	103,7	139,8	145,6	117,4	87,5	116,0
november	87,9	113,8	122,3	102,3	68,6	93,8
december	79,1	135,8	113,3	154,4	63,4	95,1
1998						
januari	79,3	121,1	119,8	86,7	80,9	54,7
februari	88,4	137,4	134,2	98,7	80,9	50,2
maart	95,3	154,8	150,4	117,6	90,3	57,8
april	99,3	154,3	142,6	114,2	84,9	48,8
mei	103,9	136,7	133,3	111,8	76,1	43,8
juni	113,3	166,9	162,7	124,4	90,1	52,9
juli	81,0	119,9	123,0	71,8	65,2	29,2
augustus	67,4	94,8	108,3	121,0	65,0	46,0
september	115,9	146,1	167,5	114,0	90,6	45,8
oktober	114,3	152,9	166,5	116,7	92,6	47,4
november	94,9	147,2	135,6	120,0	81,6	82,2
december	95,1	151,3	134,7	111,5	79,7	75,6
1999						
januari	77,9	134,1	146,9	101,5	108,7	35,4
februari	84,6	133,1	138,8	117,1	102,8	72,2
maart	102,7	161,0	180,0	131,4	116,4	50,3
april	96,4	154,3	165,5	122,9	104,9	49,4
mei	83,4	134,4	166,5	121,9	80,4	53,8
juni	106,2	168,3	173,9	136,3	131,5	71,1

België : bruto productie-indexen (1995=100) - vervolg

	Lucht- en ruimtevaartuigen (35.3)	Motorrijwielen en rijwielen (35.4)	Overige transportmiddelen, n.e.g. (35.5)	Meubels; overige industrie (36)	Meubels (36.1)	Bewerking van edelstenen en juwelen (36.2)
1995	100,0	100,0	##	100,0	100,0	100,0
1996	95,5	112,5	##	92,4	98,2	86,2
1997	118,2	101,1	##	89,0	96,1	78,6
1998	137,2	99,6	##	89,5	102,5	60,5
1997						
juli	75,7	91,8	##	70,5	69,6	79,1
augustus	113,5	63,7	##	62,9	73,3	42,8
september	140,3	80,6	##	103,0	109,9	97,5
oktober	131,6	63,3	##	105,5	114,7	90,0
november	118,8	62,2	##	89,4	95,1	84,1
december	210,1	53,4	##	86,8	93,3	76,5
1998						
januari	98,8	80,8	##	81,3	96,1	45,0
februari	120,5	92,8	##	91,2	104,1	57,7
maart	142,4	138,9	##	100,5	112,3	79,1
april	139,5	149,7	##	92,3	104,0	68,9
mei	142,6	134,2	##	85,4	97,6	57,1
juni	159,3	119,1	##	97,2	112,6	61,6
juli	82,8	105,7	##	71,1	75,4	65,6
augustus	169,2	86,5	##	65,6	80,5	26,9
september	148,4	77,3	##	107,1	119,9	84,5
oktober	152,7	71,7	##	102,6	120,5	60,6
november	151,0	72,5	##	92,5	107,2	59,2
december	139,2	66,5	##	87,3	100,1	60,5
1999						
januari	130,2	73,7	##	79,0	99,7	33,7
februari	134,3	97,6	##	82,5	104,6	30,1
maart	166,1	139,5	##	99,4	122,6	45,3
april	152,0	149,3	##	89,1	105,5	48,8
mei	159,2	119,5	##	80,1	92,4	55,0
juni	159,8	125,0	##	92,1	108,4	62,1
	Sportartikelen (36.4)	Spellen en speelgoed (36.5)	Diverse overige industrie (36.6)	Recuperatie van recycleerbaar afval (37)	Recuperatie van recycleerbaar metaalafval (37.1)	Recuperatie van overig recycleerbaar afval (37.2)
1995	100,0	##	100,0	100,0	100,0	100,0
1996	113,2	##	68,5	115,7	106,4	122,3
1997	160,7	##	77,7	125,4	102,8	140,0
1998	130,7	##	83,5	129,8	99,5	147,7
1997						
juli	147,8	##	65,9	108,8	91,4	119,9
augustus	110,0	##	52,1	107,4	83,7	122,3
september	153,4	##	80,5	136,1	111,3	151,9
oktober	168,4	##	98,6	145,1	116,6	163,1
november	169,6	##	82,7	120,0	93,3	136,7
december	154,1	##	84,3	117,3	98,7	129,4
1998						
januari	107,5	##	72,0	136,1	111,0	151,6
februari	105,4	##	90,5	129,6	104,5	144,8
maart	150,7	##	93,9	147,3	117,9	165,1
april	150,7	##	89,3	137,9	109,6	154,9
mei	132,4	##	76,2	125,0	96,2	142,1
juni	150,1	##	90,2	141,5	110,6	159,8
juli	119,9	##	67,7	110,2	77,0	129,9
augustus	113,8	##	59,7	112,8	80,4	131,9
september	95,8	##	92,0	141,4	107,3	161,3
oktober	142,2	##	97,2	135,5	106,6	152,3
november	164,7	##	89,8	124,5	91,4	143,6
december	135,9	##	84,6	116,4	82,4	136,0
1999						
januari	79,8	##	68,2	134,6	97,1	156,1
februari	71,1	##	80,1	127,7	96,7	145,6
maart	188,2	##	91,7	150,6	113,5	172,0
april	157,2	##	77,8	138,2	102,5	158,7
mei	130,1	##	59,8	118,6	88,7	135,7
juni	197,4	##	74,6	138,3	65,7	166,1

België : bruto productie-indexen (1995=100) - vervolg en einde

	Elektriciteit, gas, stoom en warm water (40)	Elektriciteit (40.1)	Gas (40.2)	Water (41)	Bouwnijverheid (45)	Bouwrijp maken van terreinen; bouwen; weg- en waterbouw (45.1-45.2)
1995	100,0	100,0	100,0	100,0	100,0	100,0
1996	104,2	102,8	110,0	101,5	100,5	101,0
1997	105,8	106,2	103,5	104,9	102,9	103,2
1998	113,3	112,6	115,4	110,4	104,8	101,8
1997						
juli	83,5	89,2	56,4	97,2	60,7	57,6
augustus	90,1	95,4	65,1	117,8	103,6	107,1
september	96,7	101,7	73,4	105,3	129,4	133,6
oktober	112,7	113,7	107,9	109,5	129,5	131,6
november	116,7	116,4	117,7	103,8	102,7	104,3
december	124,1	117,0	156,2	105,1	80,7	78,4
1998						
januari	130,5	124,0	155,2	113,0	93,8	85,6
februari	115,3	111,2	130,6	103,9	104,8	101,7
maart	117,9	113,8	133,4	110,0	119,7	117,1
april	110,8	108,7	118,2	109,8	108,0	105,6
mei	101,4	106,8	79,3	118,0	110,8	110,9
juni	99,3	103,9	80,6	107,8	125,9	125,6
juli	96,0	99,9	79,8	111,4	60,2	53,5
augustus	98,7	104,5	75,3	113,4	109,2	110,6
september	106,5	110,4	90,4	106,3	126,8	125,9
oktober	119,9	118,5	124,8	115,4	124,8	123,0
november	126,4	120,1	150,4	105,3	97,3	91,4
december	137,9	130,3	167,3	110,5	76,4	71,1
1999						
januari	126,3	129,2	114,2	113,3	99,1	92,6
februari	118,8	116,0	129,1	102,7	88,7	79,6
maart	121,8	119,5	130,1	109,2	121,6	116,4
april	113,2	112,6	115,2	115,2	112,0	108,3
mei	104,2	110,9	77,4	112,8	104,4	101,9
juni	103,2	109,2	78,8	112,0	131,4	127,3
Het bouwrijp maken van terreinen (45.1)						
1995	--	--	100,0	--	--	--
1996	--	--	99,4	--	--	--
1997	--	--	102,3	--	--	--
1998	--	--	110,7	--	--	--
Burgerlijke en utiliteitsbouw; weg- en waterbouw (45.2)						
1995	--	--	100,0	--	--	--
1996	--	--	99,4	--	--	--
1997	--	--	102,3	--	--	--
1998	--	--	110,7	--	--	--
Bouwinstallatie en afwerking van gebouwen (45.3-45.5)						
1995	--	--	100,0	--	--	--
1996	--	--	99,4	--	--	--
1997	--	--	102,3	--	--	--
1998	--	--	110,7	--	--	--
Bouwinstallatie (45.3)						
1995	--	--	100,0	--	--	--
1996	--	--	99,4	--	--	--
1997	--	--	102,3	--	--	--
1998	--	--	110,7	--	--	--
Afwerking van gebouwen (45.4)						
1995	--	--	100,0	--	--	--
1996	--	--	99,4	--	--	--
1997	--	--	102,3	--	--	--
1998	--	--	110,7	--	--	--
Verhuur machines met bedieningspersoneel (45.5)						
1995	--	--	100,0	--	--	--
1996	--	--	99,4	--	--	--
1997	--	--	102,3	--	--	--
1998	--	--	110,7	--	--	--
1997						
juli	--	--	66,9	--	--	--
augustus	--	--	96,6	--	--	--
september	--	--	120,9	--	--	--
oktober	--	--	125,3	--	--	--
november	--	--	99,2	--	--	--
december	--	--	85,5	--	--	--
1998						
januari	--	--	110,3	--	--	--
februari	--	--	111,1	--	--	--
maart	--	--	124,8	--	--	--
april	--	--	113,0	--	--	--
mei	--	--	110,5	--	--	--
juni	--	--	126,5	--	--	--
juli	--	--	73,6	--	--	--
augustus	--	--	106,4	--	--	--
september	--	--	128,6	--	--	--
oktober	--	--	128,2	--	--	--
november	--	--	108,8	--	--	--
december	--	--	87,0	--	--	--
1999						
januari	--	--	112,2	--	--	--
februari	--	--	107,6	--	--	--
maart	--	--	132,1	--	--	--
april	--	--	119,4	--	--	--
mei	--	--	109,4	--	--	--
juni	--	--	139,4	--	--	--

België : productie-indexen (1995=100)

Totale industrie (10-45)

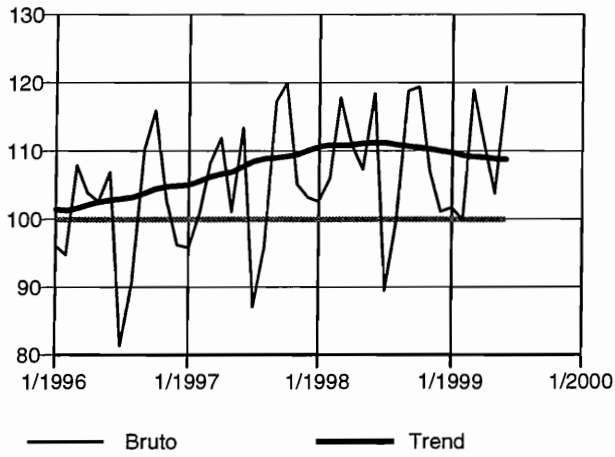

Totale industrie (zonder bouwnijverheid) (10-41)

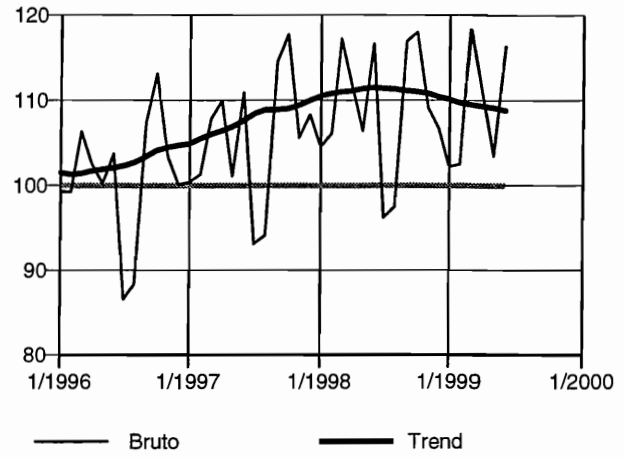

Intermediaire goederen

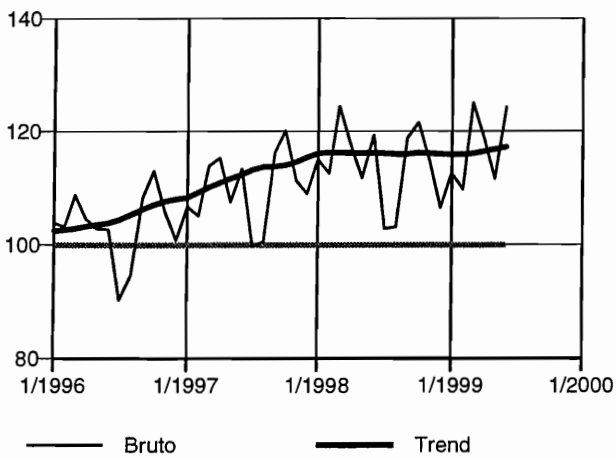

Investeringsgoederen

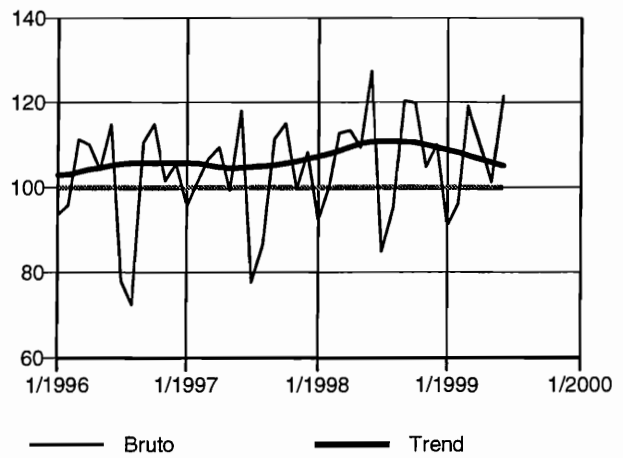

Duurzame consumptiegoederen

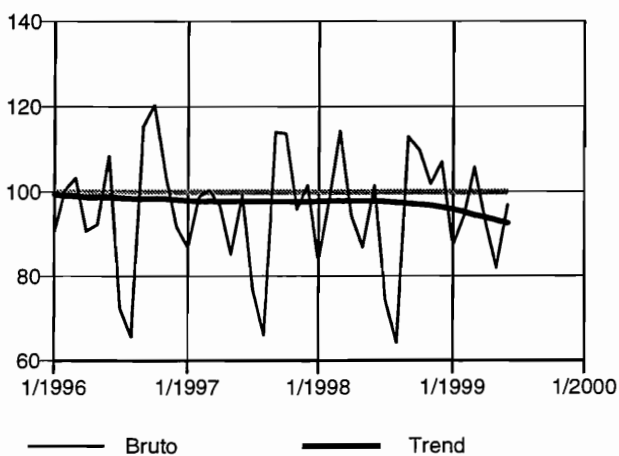

Niet-duurzame consumptiegoederen

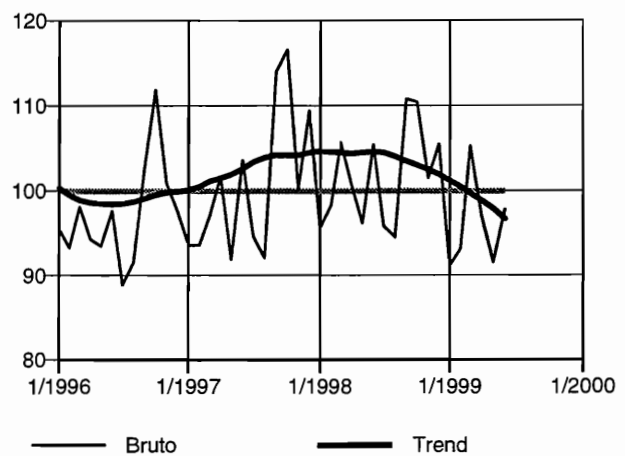

België : productie-indexen (1995=100) - vervolg

Winning van delfstoffen (10-14)

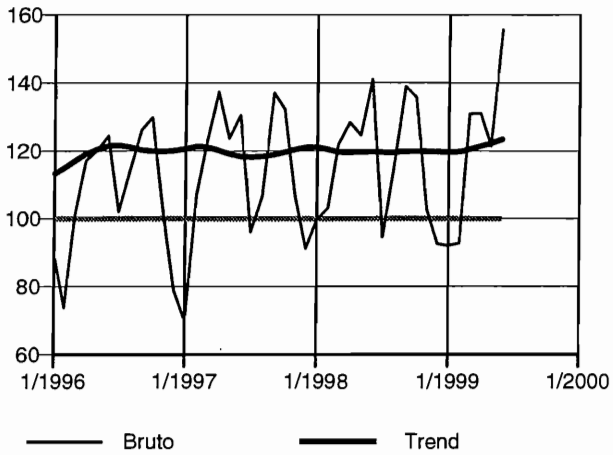

Industrie (15-37)

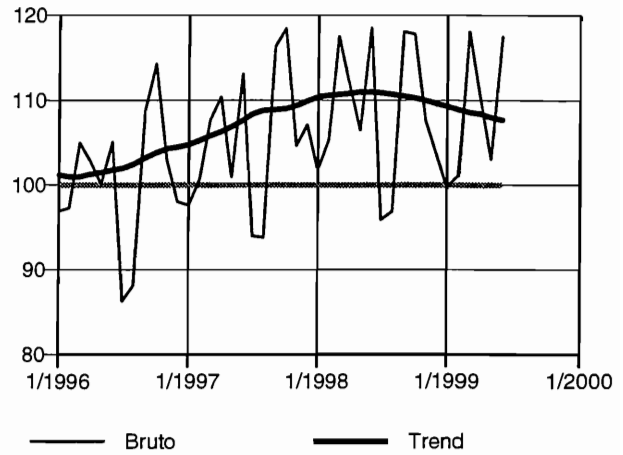

Voedings- en genotmiddelen (15-16)

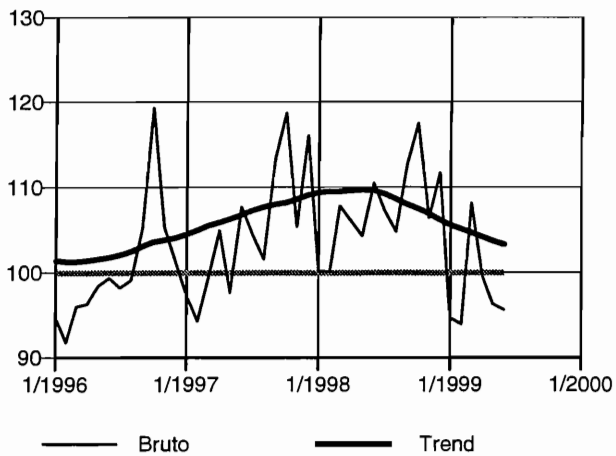

Textiel, kleding, leer en leerproducten (17-19)

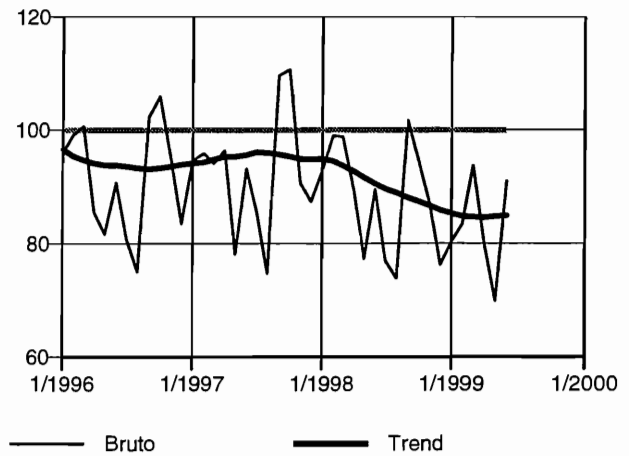

Papier- en kartonnijverheid; uitgeverijen en drukkerijen (21-22)

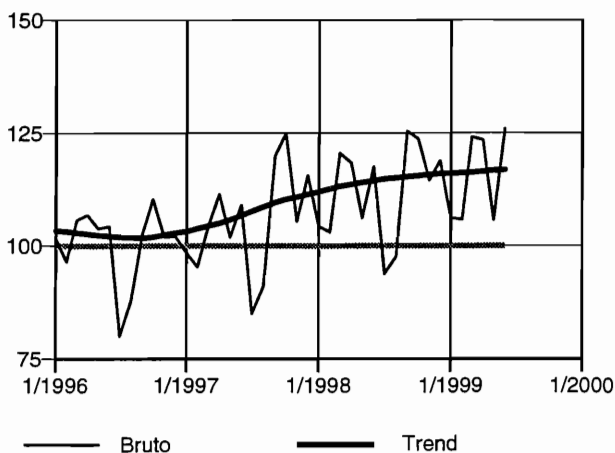

Cokes, geraffineerde aardolieproducten en splijt- en kweekstoffen (23)

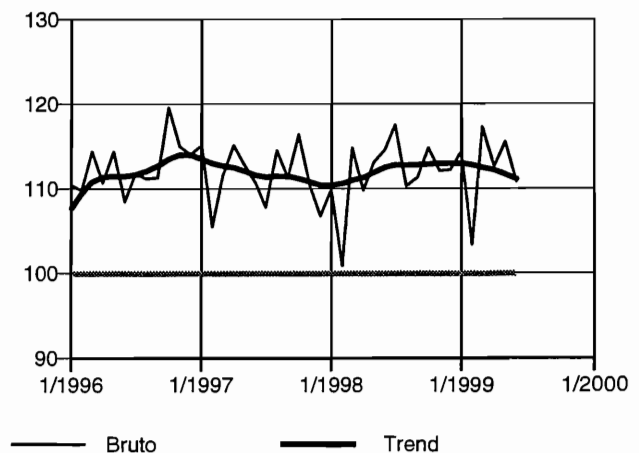

België : productie-indexen (1995=100) - vervolg

Chemische, rubber- en kunststofnijverheid (24-25)

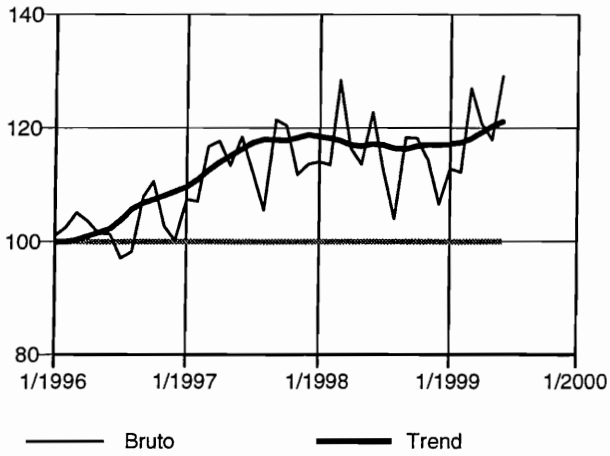

Niet-metaalhoudende minerale producten (26)

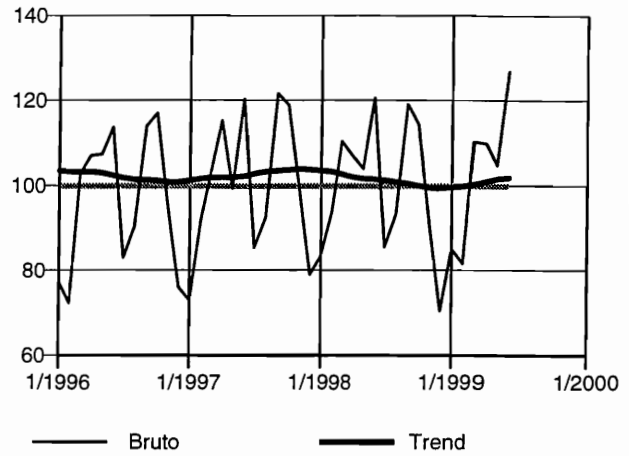

Metallurgie (27)

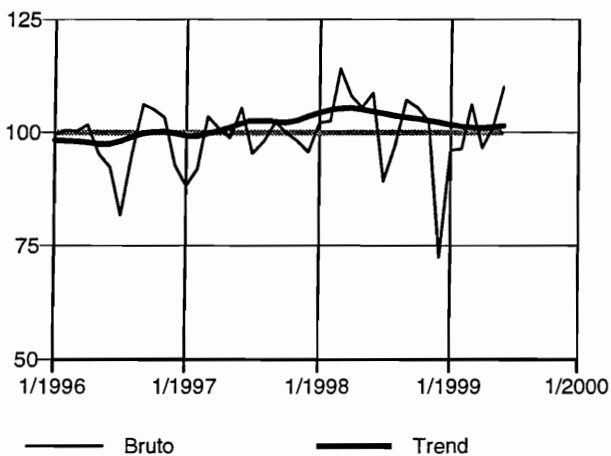

Metaalverwerking (28-35)

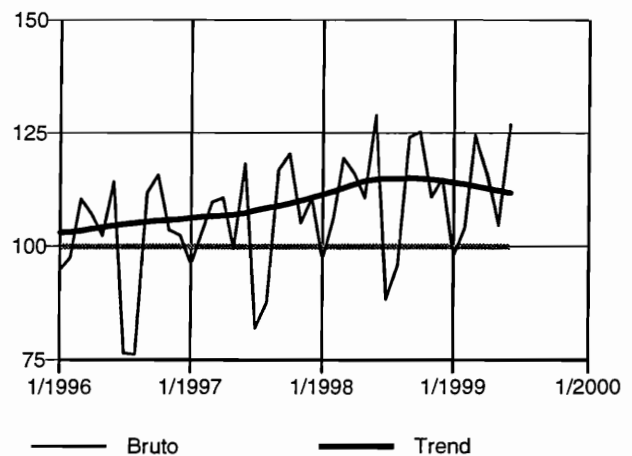

Producten van metaal (28)

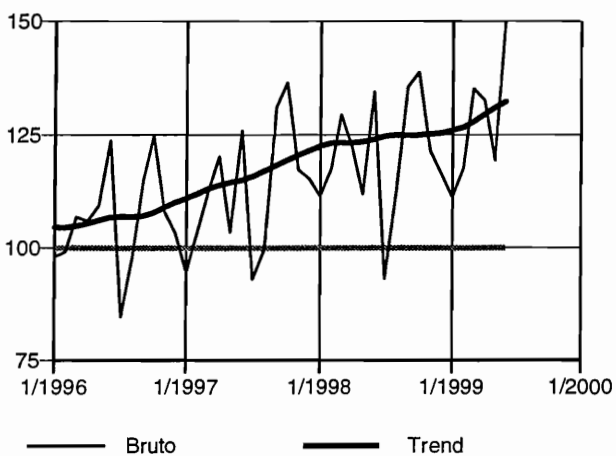

Machines, apparaten en werktuigen (29)

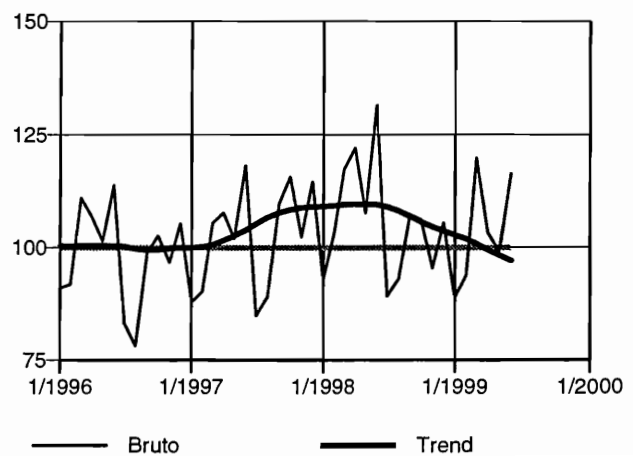

België : productie-indexen (1995=100) - vervolg en einde

Elektrische en elektronische apparaten en instrumenten (30-33)

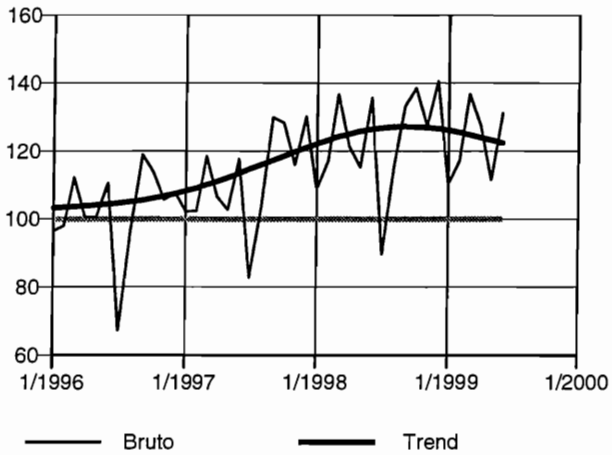

Transportmiddelen (34-35)

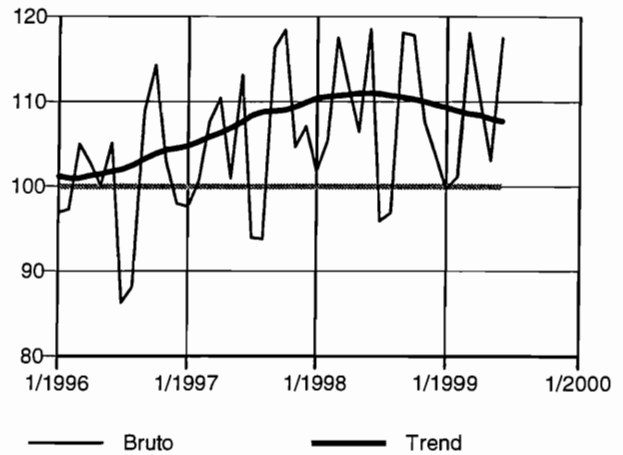

Meubels (36.1)

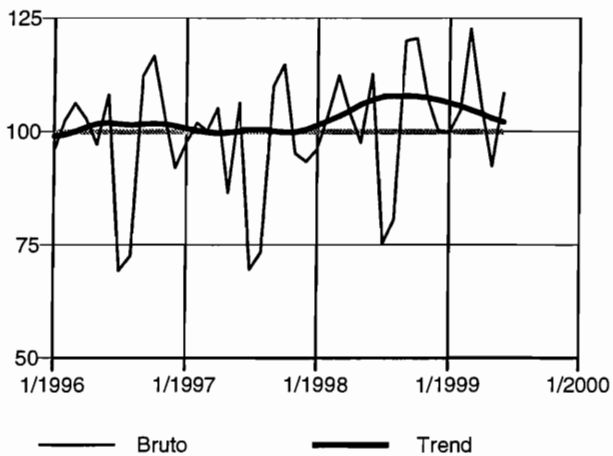

Elektriciteit, gas en water (40-41)

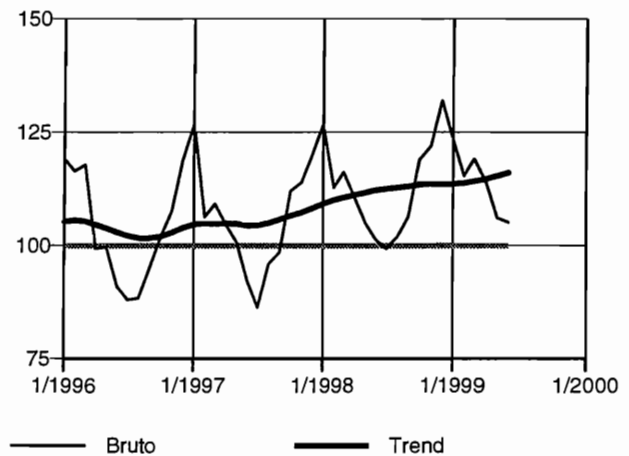

Elektriciteit (40.1)

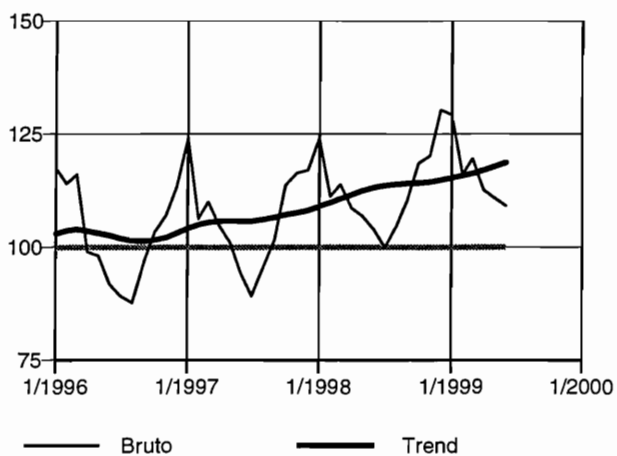

Bouwnijverheid (45)

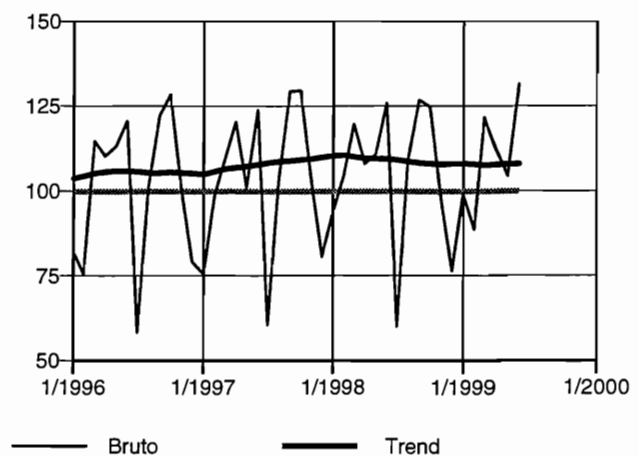

Vlaanderen : bruto productie-indexen (1995=100)

	Totale industrie (10-45)	Totale industrie (zonder bouwnijverheid (10-41))	Intermediaire goederen	Energie	Intermediaire goederen, zonder energie	Investerings- goederen
1995	100,0	100,0	100,0	--	--	100,0
1996	101,2	101,2	103,7	--	--	101,8
1997	106,7	107,3	112,9	--	--	103,7
1998	110,5	111,4	118,2	--	--	109,3
1997						
juli	91,6	96,7	104,3	--	--	82,5
augustus	96,9	95,9	104,2	--	--	87,4
september	119,4	117,5	119,4	--	--	114,4
oktober	123,0	121,8	124,7	--	--	120,6
november	106,4	107,2	113,3	--	--	100,7
december	105,2	110,0	112,5	--	--	107,6
1998						
januari	105,0	106,5	118,3	--	--	95,6
februari	108,7	108,8	115,8	--	--	104,7
maart	120,6	120,5	130,3	--	--	114,4
april	112,4	113,2	120,1	--	--	114,0
mei	109,1	108,7	114,8	--	--	112,8
juni	121,2	120,1	124,2	--	--	131,5
juli	92,5	98,1	106,6	--	--	85,3
augustus	101,2	99,6	108,1	--	--	95,4
september	120,8	119,6	123,1	--	--	121,7
oktober	121,4	120,7	126,5	--	--	119,2
november	108,7	111,0	118,5	--	--	105,6
december	104,8	110,1	112,1	--	--	111,5
1999						
januari	103,5	103,9	117,9	--	--	88,3
februari	102,8	105,0	114,8	--	--	95,5
maart	122,2	122,2	132,9	--	--	117,5
april	112,5	112,8	122,6	--	--	110,2
mei	106,0	106,2	117,6	--	--	101,6
juni	124,1	122,3	134,3	--	--	127,1

	Duurzame consumptiegoederen	Niet-duurzame consumptiegoederen	Winning van delfstoffen (10-14)	Winning van steenkol, bruinkool en turf (10)	Overige winning van delfstoffen (14)	Industrie (15-37)
1995	100,0	100,0	100,0	100,0	100,0	100,0
1996	96,3	98,0	181,1	--	181,1	100,8
1997	94,8	103,0	243,2	--	243,2	107,1
1998	95,2	104,0	267,1	--	269,0	110,4
1997						
juli	77,3	98,1	222,6	--	222,6	96,9
augustus	66,1	94,0	197,9	--	197,9	95,4
september	116,3	118,0	260,1	--	260,1	119,0
oktober	114,7	120,3	266,6	--	266,6	122,0
november	97,5	103,1	219,1	--	219,1	106,2
december	103,8	110,1	185,4	--	185,4	108,3
1998						
januari	83,5	98,0	237,1	--	238,8	104,3
februari	98,7	100,9	247,1	--	248,8	107,9
maart	113,4	107,4	306,7	--	308,9	119,6
april	93,3	104,2	313,6	--	315,8	113,3
mei	86,1	99,2	287,0	--	289,0	108,6
juni	100,8	107,4	300,9	--	303,0	120,5
juli	73,2	99,1	242,8	--	244,5	97,3
augustus	62,6	96,4	241,6	--	243,3	98,7
september	112,8	113,2	299,6	--	301,7	120,1
oktober	109,2	113,3	303,1	--	305,2	119,3
november	101,9	102,6	221,9	--	223,5	109,1
december	107,1	106,4	204,8	--	206,2	106,9
1999						
januari	86,4	92,4	220,0	--	222,7	101,0
februari	93,8	95,9	216,5	--	219,2	103,1
maart	104,8	109,0	297,9	--	301,5	120,6
april	90,4	101,0	304,5	--	308,2	111,8
mei	80,7	94,7	260,1	--	263,3	105,1
juni	95,7	100,3	348,6	--	352,9	121,7

Vlaanderen : bruto productie-indexen (1995=100) - vervolg

	Voedings- en genotmiddelen (15-16)	Voedingsmiddelen en dranken (15)	Tabak (16)	Textiel (17)	Textiel en kleding (17-18)	Kleding en bont (18)
1995	100,0	100,0	100,0	100,0	100,0	100,0
1996	102,5	102,3	106,5	98,9	92,3	76,8
1997	108,7	108,1	122,7	108,4	94,6	66,0
1998	111,5	110,9	123,7	107,1	89,2	55,5
1997						
juli	109,6	109,2	118,5	100,3	87,4	60,7
augustus	105,3	105,0	112,8	77,2	73,1	62,8
september	119,2	118,4	138,2	125,0	110,5	79,9
oktober	123,3	122,7	137,4	134,2	113,8	72,4
november	109,5	109,2	115,3	116,0	94,4	51,7
december	115,5	114,9	129,6	106,5	89,8	56,1
1998						
januari	103,6	103,0	118,2	114,3	94,3	57,2
februari	103,9	103,5	112,6	116,0	100,7	69,4
maart	110,6	110,0	126,0	117,5	100,4	66,6
april	110,7	110,2	121,7	110,8	91,7	56,1
mei	109,8	108,9	130,3	100,8	79,2	41,4
juni	115,0	114,1	138,1	110,4	90,0	52,8
juli	114,3	114,2	116,6	94,0	78,4	49,1
augustus	109,1	109,1	107,5	77,4	71,9	57,1
september	117,3	116,1	145,2	120,0	101,0	64,6
oktober	120,2	119,7	133,0	120,4	97,2	55,4
november	109,3	109,0	116,3	110,5	88,6	49,4
december	114,4	114,1	119,1	93,6	77,6	47,7
1999						
januari	97,7	97,2	106,3	104,8	82,5	42,2
februari	97,1	96,3	114,0	106,3	85,8	48,1
maart	111,4	109,6	151,7	121,5	96,2	50,3
april	104,1	103,7	111,4	107,4	82,6	38,3
mei	101,9	100,7	128,7	95,7	72,1	30,5
juni	96,8	94,3	153,6	124,3	93,3	38,6
	Leer en schoeisel (19)	Hout en artikelen van hout, kurk, riet, vlechtwerk (20)	Papier en karton; uitgeverijen en drukkerijen (21-22)	Papier en karton (21)	Uitgeverijen, drukkerijen, reproductie opnamen (22)	Cokes, raffinage, splijt- en kweekstoffen (23)
1995	100,0	100,0	100,0	100,0	100,0	100,0
1996	105,3	100,7	99,3	98,5	99,6	114,7
1997	116,2	108,0	104,3	109,5	102,3	112,0
1998	121,6	108,4	111,8	117,0	109,8	113,9
1997						
juli	110,2	86,8	88,0	96,9	84,5	106,8
augustus	102,5	92,7	92,0	98,5	89,4	111,6
september	130,7	125,7	120,4	121,7	119,8	112,6
oktober	131,3	129,5	125,4	124,4	125,8	118,4
november	121,3	109,0	104,6	108,5	103,1	110,9
december	120,1	99,1	116,0	105,4	120,2	105,7
1998						
januari	112,7	110,2	101,9	115,2	96,6	112,9
februari	121,9	108,2	102,6	116,3	97,1	103,2
maart	129,2	122,2	119,9	127,4	116,9	117,9
april	109,5	120,7	118,8	125,2	116,4	111,9
mei	117,0	108,2	106,7	112,1	104,6	115,5
juni	138,4	123,1	117,4	126,8	113,7	118,2
juli	126,9	87,7	90,5	106,0	84,2	119,6
augustus	107,6	88,4	100,2	102,9	99,2	113,8
september	132,2	118,9	124,7	127,7	123,7	113,7
oktober	125,0	119,1	125,5	122,9	126,7	114,4
november	128,7	105,3	112,7	114,1	112,3	113,6
december	110,8	89,7	120,8	107,5	126,5	113,0
1999						
januari	118,9	104,1	102,9	113,9	98,3	115,1
februari	122,4	104,1	107,1	112,4	105,0	103,4
maart	141,6	127,4	124,4	132,4	121,2	116,7
april	122,9	121,1	128,0	123,0	130,6	112,5
mei	132,1	106,1	107,5	108,2	107,6	117,8
juni	150,1	128,5	134,4	128,7	137,4	117,7

Vlaanderen : bruto productie-indexen (1995=100) - vervolg

	Chemische nijverheid (24)	Rubber en kunststof (25)	Niet-metaalhoudende minerale producten (26)	Metallurgie (27)	Metaalverwerking (28-35)	Producten van metaal (28)
1995	100,0	100,0	100,0	100,0	100,0	100,0
1996	103,2	100,1	97,5	102,5	101,2	105,7
1997	117,9	108,0	102,9	110,9	105,6	109,8
1998	119,5	116,0	102,8	110,3	113,1	117,5
1997						
juli	119,2	98,7	85,7	104,9	86,0	94,4
augustus	115,0	91,7	100,6	110,7	88,0	98,8
september	122,7	120,6	129,5	114,9	119,8	128,4
oktober	120,2	121,8	123,8	122,9	124,7	135,0
november	113,9	103,3	102,1	111,4	105,8	111,8
december	121,8	95,9	80,6	108,7	110,1	112,6
1998						
januari	119,6	113,8	81,8	114,9	99,7	108,1
februari	117,3	111,3	96,4	108,7	110,2	115,7
maart	135,0	128,0	115,3	120,7	121,7	124,9
april	120,0	122,4	112,1	113,1	116,6	117,8
mei	117,7	116,4	111,3	109,9	112,9	109,3
juni	124,4	132,9	127,2	115,0	131,6	129,8
juli	120,7	102,6	82,6	91,8	89,1	93,2
augustus	109,5	102,6	102,5	111,4	96,3	109,4
september	119,3	128,8	125,7	118,5	125,3	133,0
oktober	121,0	123,7	117,6	113,6	125,7	137,3
november	119,0	111,6	91,9	110,4	111,5	119,8
december	110,5	98,7	69,6	96,6	117,0	111,9
1999						
januari	118,0	113,9	84,3	111,6	96,3	106,6
februari	116,3	112,1	82,1	106,8	104,9	116,4
maart	135,5	133,1	116,2	120,5	123,6	131,8
april	126,6	126,0	114,5	101,5	115,5	130,0
mei	122,8	117,7	107,1	110,8	105,5	119,9
juni	138,2	129,6	134,8	129,0	130,8	145,4
Machines, apparaten en werktuigen (29)						
		Elektrische en elektronische apparaten (30-33)	Kantoorcomputers en computers (30)	Elektrische machines en apparaten (31)	Audio-, video- en telecommunicatie-apparatuur (32)	Medische apparatuur, precisie-instrumenten, etc. (33)
1995	100,0	100,0	100,0	100,0	100,0	100,0
1996	104,4	100,4	122,6	101,7	100,0	87,0
1997	109,5	109,8	141,5	113,5	107,2	93,1
1998	114,4	124,4	151,5	125,9	125,1	103,2
1997						
juli	92,6	78,4	68,8	92,4	64,5	88,7
augustus	95,2	103,2	122,2	98,6	109,2	84,8
september	117,9	133,7	184,5	137,4	133,3	99,8
oktober	121,6	128,5	184,1	136,1	122,1	105,8
november	105,8	113,9	168,2	126,6	101,3	98,9
december	118,0	131,2	262,2	111,9	138,4	126,6
1998						
januari	101,1	110,7	121,9	115,8	107,0	100,2
februari	113,3	121,8	117,2	118,4	127,7	107,4
maart	131,1	140,7	179,9	131,8	151,1	112,4
april	129,3	122,7	148,1	131,5	117,4	100,8
mei	116,5	115,7	120,7	117,7	117,7	94,6
juni	144,3	137,6	268,7	130,5	137,9	114,4
juli	101,6	84,3	111,6	105,6	63,5	81,8
augustus	100,7	118,9	116,3	112,3	130,5	91,9
september	109,9	135,0	211,8	134,7	134,1	109,6
oktober	109,3	138,2	142,2	144,3	138,2	109,3
november	102,9	125,8	133,8	130,8	123,7	110,2
december	113,4	142,5	146,4	138,4	153,1	106,3
1999						
januari	92,2	110,3	101,0	119,9	107,3	87,7
februari	100,4	119,9	135,8	124,5	122,8	80,4
maart	125,9	136,5	204,8	139,1	135,4	104,7
april	114,2	124,2	123,7	133,2	122,4	95,5
mei	113,3	111,5	164,3	122,7	103,8	87,7
juni	139,1	136,8	231,9	149,9	123,4	122,7

Vlaanderen bruto productie-indexen (1995=100) - vervolg en einde

	Transportmiddelen (34-35)	Auto's, aanhangwagens en opleggers (34)	Auto's (34.1)	Overige transportmiddelen (35)	Meubels; overige industrie (36)	Meubels (36.1)
1995	100,0	100,0	100,0	100,0	100,0	100,0
1996	97,9	98,9	98,7	89,3	92,1	98,8
1997	98,3	97,9	95,1	100,3	88,5	97,4
1998	102,1	101,6	96,1	104,7	87,3	102,0
1997						
juli	84,1	83,5	81,7	88,7	70,9	71,2
augustus	67,6	65,3	62,5	85,3	62,6	74,5
september	106,2	104,7	100,7	117,0	104,0	112,4
oktober	118,5	117,7	113,8	124,2	105,5	117,6
november	96,9	97,1	93,8	94,2	89,6	97,0
december	88,8	85,6	80,6	112,9	86,9	95,6
1998						
januari	86,9	86,6	81,8	87,8	80,8	98,2
februari	97,7	96,1	90,5	109,5	89,7	104,4
maart	102,2	101,5	94,3	106,6	97,2	111,0
april	105,0	104,4	98,3	109,3	89,9	103,8
mei	110,3	110,4	107,0	107,7	83,3	97,0
juni	121,5	121,9	116,0	116,0	94,3	112,2
juli	84,0	83,6	78,0	85,6	68,5	73,4
augustus	72,0	68,5	63,6	100,5	63,0	79,2
september	122,0	123,7	118,5	105,8	105,3	119,7
oktober	119,0	119,7	113,6	112,1	100,0	120,0
november	101,5	100,0	94,3	112,9	90,6	107,1
december	103,3	103,2	97,9	102,8	85,1	98,7
1999						
januari	83,4	82,2	73,5	90,9	76,6	99,5
februari	91,0	86,7	79,5	121,1	79,9	104,8
maart	109,1	107,5	97,8	119,0	95,8	121,7
april	102,5	100,9	92,1	112,7	84,9	103,6
mei	89,5	89,5	80,4	89,3	77,6	91,6
juni	114,3	115,3	106,7	106,2	89,6	107,9
	Recuperatie van recycleerbaar afval (37)	Elektriciteit, gas en water (40-41)	Elektriciteit, gas, stoom en warm water (40)	Elektriciteit (40.1)	Water (41)	Bouwnijverheid (45)
1995	100,0	100,0	100,0	100,0	100,0	100,0
1996	106,2	102,3	102,6	101,6	101,2	101,0
1997	112,7	105,5	105,9	106,1	104,0	103,1
1998	114,2	117,4	121,0	121,8	101,9	105,5
1997						
juli	95,0	89,6	86,9	90,6	101,6	66,2
augustus	95,8	97,6	93,1	96,5	117,2	101,9
september	124,6	95,5	93,3	95,7	105,2	128,2
oktober	132,2	114,6	117,0	118,2	104,5	128,8
november	106,8	114,0	117,4	117,3	99,4	102,6
december	101,2	127,0	132,9	130,0	101,5	81,5
1998						
januari	120,4	127,5	133,6	129,8	100,6	96,7
februari	114,3	114,8	119,9	117,8	92,9	107,2
maart	130,6	125,3	129,7	129,0	106,3	120,2
april	122,0	107,0	109,0	107,2	98,5	107,8
mei	109,5	105,1	103,7	107,6	111,6	110,5
juni	124,5	109,9	112,2	117,5	99,9	125,6
juli	93,0	102,8	102,9	106,7	102,5	65,2
augustus	98,7	106,2	105,5	110,5	109,3	108,2
september	126,9	109,4	111,7	115,1	99,7	125,9
oktober	119,6	131,3	137,8	140,0	102,6	124,1
november	110,1	128,5	135,3	132,6	98,8	97,1
december	101,2	141,4	150,7	147,9	100,4	78,5
1999						
januari	118,1	133,6	141,7	146,4	101,0	101,1
februari	113,5	124,2	132,5	133,0	90,8	91,5
maart	135,6	135,3	143,3	145,5	103,0	121,5
april	122,1	117,0	120,2	120,9	103,1	110,4
mei	107,4	114,1	115,1	121,4	108,1	103,9
juni	129,5	121,3	124,8	132,5	106,3	132,0

Wallonië : bruto productie-indexen (1995=100)

	Totale industrie (10-45)	Totale industrie (zonder bouwnijverheid (10-41)	Intermediaire goederen	Energie	Intermediaire goederen, zonder energie	Investerings- goederen
1995	100,0	100,0	100,0	--	--	100,0
1996	103,0	103,4	103,5	--	--	87,0
1997	105,9	105,4	106,5	--	--	86,6
1998	108,2	107,9	107,1	--	--	98,6
1997						
juli	84,4	92,9	94,4	--	--	67,9
augustus	98,6	94,3	96,3	--	--	73,5
september	119,8	113,9	114,1	--	--	98,0
oktober	119,7	114,6	113,2	--	--	98,7
november	106,6	106,1	108,1	--	--	88,4
december	101,6	106,8	100,9	--	--	100,6
1998						
januari	101,3	104,8	108,1	--	--	83,8
februari	105,6	106,1	107,6	--	--	88,3
maart	117,9	116,0	113,7	--	--	111,1
april	112,6	111,9	113,9	--	--	106,2
mei	108,8	106,0	108,4	--	--	91,7
juni	120,3	116,2	113,2	--	--	115,4
juli	86,3	95,0	97,0	--	--	74,8
augustus	102,6	98,1	96,6	--	--	90,3
september	120,8	116,3	113,9	--	--	108,4
oktober	120,1	116,0	112,7	--	--	114,6
november	107,7	108,6	108,0	--	--	95,8
december	95,3	100,6	92,5	--	--	103,2
1999						
januari	101,8	102,7	102,9	--	--	91,7
februari	96,4	100,1	99,4	--	--	90,0
maart	116,5	112,5	110,3	--	--	110,0
april	112,5	110,6	112,1	--	--	101,1
mei	108,1	106,5	105,6	--	--	93,8
juni	116,8	108,9	107,2	--	--	128,1

	Duurzame consumptiegoederen	Niet-duurzame consumptiegoederen	Winning van delfstoffen (10-14)	Winning van steenkool, bruinkool en turf (10)	Overige winning van delfstoffen (14)	Industrie (15-37)
1995	100,0	100,0	100,0	100,0	100,0	100,0
1996	91,9	103,5	92,0	96,3	91,5	103,5
1997	91,2	103,8	91,1	104,9	89,6	105,7
1998	91,8	105,1	91,3	102,4	89,8	109,5
1997						
juli	73,0	97,3	75,5	85,7	74,3	94,6
augustus	56,9	95,8	89,7	94,7	89,1	93,8
september	90,5	111,0	114,3	111,7	114,6	115,1
oktober	106,6	117,5	108,3	106,4	108,5	115,4
november	82,6	101,6	86,6	91,9	86,0	105,1
december	79,1	120,4	74,7	85,4	73,5	107,8
1998						
januari	88,5	97,9	77,0	93,0	75,7	102,9
februari	94,6	101,7	79,5	88,4	78,2	107,2
maart	105,6	110,7	92,2	114,2	90,5	120,4
april	96,3	96,8	98,2	115,5	96,6	112,7
mei	83,9	97,7	97,4	100,2	96,1	106,7
juni	99,4	112,0	113,3	117,3	111,7	122,0
juli	69,7	92,8	70,9	73,3	69,9	96,0
augustus	66,7	99,1	93,4	86,8	92,4	98,4
september	107,1	115,4	111,1	116,8	109,5	119,3
oktober	101,7	114,7	107,4	121,8	105,7	120,5
november	86,8	108,4	81,9	100,9	80,4	109,7
december	101,6	114,0	73,5	101,2	71,9	98,8
1999						
januari	81,5	99,0	70,8	98,3	69,2	102,6
februari	80,2	98,4	72,0	112,7	70,1	101,4
maart	97,2	108,7	102,7	128,2	100,7	117,0
april	97,9	99,1	102,0	114,3	100,3	112,4
mei	84,5	100,0	98,7	101,1	97,3	108,7
juni	88,1	106,4	124,6	119,9	123,0	113,8

Wallonië : bruto productie-indexen (1995=100) - vervolg

	Voedings- en genotmiddelen (15-16)	Voedingsmiddelen en dranken (15)	Tabak (16)	Textiel (17)	Textiel en kleding (17-18)	Kleding en bont (18)
1995	100,0	100,0	##	100,0	100,0	100,0
1996	104,7	104,7	##	99,9	94,1	77,4
1997	105,4	105,4	##	109,4	93,9	55,8
1998	105,0	105,0	##	123,4	99,1	46,4
1997						
juli	99,1	99,1	##	91,2	80,8	54,5
augustus	104,5	104,5	##	88,0	78,5	54,3
september	106,5	106,5	##	127,7	116,8	87,9
oktober	118,8	118,9	##	135,3	111,2	53,3
november	101,9	101,7	##	112,7	88,0	29,7
december	132,3	132,6	##	110,7	92,2	47,4
1998						
januari	98,7	98,6	##	126,1	101,4	47,7
februari	97,6	97,7	##	131,7	108,9	57,2
maart	108,1	108,1	##	140,7	116,2	60,8
april	98,2	98,2	##	131,9	100,4	36,2
mei	96,8	96,7	##	114,8	87,3	31,4
juni	109,6	109,6	##	139,2	112,0	52,9
juli	95,0	95,0	##	90,9	73,5	35,3
augustus	105,0	105,0	##	100,2	84,9	48,3
september	111,5	111,5	##	137,4	119,4	73,7
oktober	121,1	121,3	##	133,2	99,0	30,7
november	106,7	106,5	##	126,8	96,6	35,0
december	112,3	112,4	##	107,9	89,9	48,3
1999						
januari	96,0	96,0	##	114,2	90,6	40,3
februari	94,4	94,4	##	114,1	87,2	32,6
maart	109,7	109,7	##	136,9	105,4	40,8
april	95,9	95,8	##	112,6	83,3	25,7
mei	91,6	91,5	##	97,1	71,7	21,9
juni	97,9	98,2	##	130,0	101,9	43,1
	Leer en schoeisel (19)	Hout en artikelen van hout, kurk, riet, vlechtwerk (20)	Papier en karton; uitgeverijen en drukkerijen (21-22)	Papier en karton (21)	Uitgeverijen, drukkerijen, reproductie opnamen (22)	Cokes, raffinage, splijt- en kweekstoffen (23)
1995	##	100,0	100,0	100,0	100,0	100,0
1996	##	93,8	104,3	105,9	101,8	102,8
1997	##	104,4	110,4	114,2	104,6	103,2
1998	##	122,3	116,1	122,0	108,1	91,5
1997						
juli	##	78,0	96,9	101,2	90,5	96,6
augustus	##	88,1	92,6	97,9	84,8	98,1
september	##	124,7	121,5	126,0	114,7	100,6
oktober	##	129,5	127,1	130,2	122,4	104,2
november	##	103,7	110,6	113,8	105,7	101,3
december	##	105,5	112,7	110,6	115,7	103,8
1998						
januari	##	107,3	120,0	132,9	104,9	88,9
februari	##	108,8	112,7	126,0	97,3	83,1
maart	##	122,9	125,2	135,3	112,8	92,5
april	##	126,8	120,8	128,9	110,4	91,1
mei	##	121,6	108,6	119,3	95,8	92,4
juni	##	158,1	119,3	128,0	108,5	89,8
juli	##	94,9	100,2	114,1	84,5	96,8
augustus	##	104,5	96,0	92,5	97,9	87,7
september	##	145,9	134,6	127,8	138,9	90,1
oktober	##	140,7	121,5	126,1	114,6	99,0
november	##	129,0	122,8	123,8	119,7	92,4
december	##	107,7	112,0	109,4	112,7	95,3
1999						
januari	##	116,1	120,1	126,5	111,6	80,3
februari	##	117,5	113,8	132,0	92,2	73,5
maart	##	143,2	135,3	154,4	112,4	84,4
april	##	134,1	127,3	146,6	104,4	80,1
mei	##	123,7	116,6	131,5	98,6	76,2
juni	##	136,6	137,7	161,8	109,2	73,5

Wallonië : bruto productie-indexen (1995=100) - vervolg

	Chemische nijverheid (24)	Rubber en kunststof (25)	Niet-metaalhoudende minerale producten (26)	Metallurgie (27)	Metaalverwerking (28-35)	Producten van metaal (28)
1995	100,0	100,0	100,0	100,0	100,0	100,0
1996	103,2	99,7	95,9	95,3	106,4	107,7
1997	105,5	114,2	99,5	87,7	111,0	118,5
1998	103,3	108,1	98,6	95,4	122,4	126,3
1997						
juli	104,9	107,7	88,0	88,9	85,1	81,4
augustus	92,6	93,9	88,6	86,8	91,9	97,5
september	115,2	132,3	117,0	92,7	119,7	138,2
oktober	112,1	136,1	117,2	76,8	123,3	133,2
november	109,9	121,7	97,7	87,5	110,1	136,0
december	103,2	113,4	78,8	84,3	119,0	115,9
1998						
januari	101,5	100,5	86,7	91,4	107,4	122,3
februari	105,5	108,0	93,2	100,5	114,1	123,4
maart	111,8	117,1	108,3	112,4	134,4	139,4
april	97,5	114,2	104,6	108,1	129,5	132,3
mei	101,2	101,5	99,2	106,3	115,9	118,1
juni	110,7	116,6	116,6	107,3	143,7	145,5
juli	99,0	105,3	92,1	92,5	91,7	86,1
augustus	92,9	89,9	87,4	83,5	110,2	120,8
september	104,5	119,6	116,4	98,4	135,3	140,2
oktober	103,4	122,0	115,8	101,3	141,1	141,9
november	102,1	113,9	92,4	98,7	123,3	123,8
december	110,0	88,7	70,7	44,9	123,2	122,0
1999						
januari	101,1	99,3	87,8	80,3	117,5	125,9
februari	98,7	113,2	82,9	87,7	115,5	118,0
maart	100,3	118,4	106,7	92,6	142,0	145,3
april	102,0	112,9	106,7	98,1	134,8	140,5
mei	103,6	110,4	105,4	94,4	132,6	141,8
juni	101,3	122,3	119,5	87,9	141,2	172,6
	Machines, apparaten en werktuigen (29)	Elektrische en elektronische apparaten (30-33)	Kantoomachines en computers (30)	Elektrische machines en apparaten (31)	Audio-, video- en telecommunicatie- apparatuur (32)	Medische apparatuur, precisie-instru- menten, etc. (33)
1995	100,0	100,0	100,0	100,0	100,0	100,0
1996	89,5	110,3	100,4	112,5	115,1	95,3
1997	98,2	119,1	82,3	123,8	119,0	94,8
1998	109,2	119,9	347,1	124,9	82,2	114,7
1997						
juli	77,1	95,3	99,3	102,3	45,1	87,3
augustus	86,7	106,3	64,7	102,7	181,7	82,1
september	106,1	119,3	63,0	126,5	90,7	99,4
oktober	116,6	131,4	122,4	136,0	159,9	92,7
november	107,1	122,4	71,2	127,1	114,1	102,8
december	108,4	128,6	90,9	135,5	79,2	120,1
1998						
januari	94,2	106,2	294,0	117,8	76,1	65,3
februari	104,0	102,2	363,9	110,4	68,5	79,5
maart	112,8	120,9	229,0	129,1	76,8	104,7
april	130,9	114,8	326,4	118,4	78,6	115,2
mei	110,4	115,7	369,7	123,6	87,5	91,4
juni	131,9	130,7	262,4	142,1	83,8	100,8
juli	81,8	107,1	195,5	108,8	75,9	114,7
augustus	96,5	100,5	464,1	104,8	70,6	93,5
september	120,1	126,7	459,1	130,0	80,7	133,5
oktober	121,0	139,8	457,0	134,8	99,1	182,9
november	99,1	139,4	254,5	144,6	86,2	142,6
december	108,2	135,0	489,8	134,4	102,6	152,5
1999						
januari	99,2	115,2	273,8	130,5	62,3	72,0
februari	99,8	111,5	515,4	121,5	59,4	90,9
maart	129,8	142,2	285,3	157,3	70,0	110,3
april	101,3	142,4	268,6	156,7	97,5	99,1
mei	90,5	114,9	192,2	123,7	72,1	95,6
juni	102,1	125,2	489,7	130,2	69,8	125,9

Wallonië : bruto productie-indexen (1995=100) - vervolg en einde

	Transportmiddelen (34-35)	Auto's, aanhangwagens en opleggers (34)	Auto's (34.1)	Overige transportmiddelen (35)	Meubels; overige industrie (36)	Meubels (36.1)
1995	100,0	100,0	##	100,0	100,0	100,0
1996	111,7	113,8	##	101,3	94,1	92,6
1997	107,7	105,2	##	118,1	92,4	87,7
1998	127,4	128,2	##	119,0	98,5	95,2
1997						
juli	83,2	89,6	##	54,1	77,2	72,1
augustus	80,7	75,6	##	102,7	60,7	58,3
september	117,2	113,2	##	133,8	95,6	93,0
oktober	114,6	112,9	##	121,0	115,2	112,2
november	88,7	84,4	##	106,7	92,4	91,9
december	118,1	102,6	##	186,0	90,8	85,5
1998						
januari	106,9	105,8	##	109,0	90,7	85,9
februari	120,9	122,4	##	108,3	100,6	95,4
maart	150,3	154,0	##	124,9	113,8	111,1
april	134,1	134,9	##	125,1	105,0	97,5
mei	115,8	114,2	##	120,8	94,9	91,2
juni	154,9	158,0	##	132,5	112,5	106,7
juli	88,3	92,4	##	62,7	77,0	71,7
augustus	117,2	114,1	##	130,3	73,3	72,0
september	144,3	145,2	##	134,5	114,0	111,4
oktober	150,2	152,3	##	133,3	108,4	108,8
november	124,4	123,2	##	126,9	92,8	89,9
december	122,5	122,2	##	120,2	100,0	101,5
1999						
januari	123,3	123,9	##	115,9	88,9	85,8
februari	124,1	125,8	##	112,2	89,7	82,6
maart	144,1	140,5	##	151,4	115,1	109,9
april	143,9	144,0	##	137,1	104,5	101,1
mei	164,1	168,9	##	139,4	92,5	88,6
juni	157,2	167,5	##	112,4	110,0	99,0
Recuperatie van recycleerbaar afval (37)						
1995	100,0	100,0	100,0	100,0	100,0	100,0
1996	153,9	104,9	105,6	105,1	102,5	101,3
1997	175,1	106,9	105,9	106,2	110,0	107,4
1998	185,1	104,1	102,2	100,5	110,3	109,0
1997						
juli	160,1	87,6	84,1	87,1	98,7	53,4
augustus	151,6	97,6	91,0	93,9	118,7	114,1
september	184,4	107,6	106,0	109,7	112,6	141,0
oktober	195,1	111,5	107,9	107,9	122,7	138,2
november	169,6	114,1	115,3	115,1	110,3	108,1
december	173,9	108,0	105,0	99,2	117,5	82,2
1998						
januari	192,4	118,8	120,4	116,3	113,3	88,1
februari	184,0	105,9	105,4	102,4	107,4	103,6
maart	210,3	100,7	97,9	93,5	109,7	124,6
april	194,9	111,4	111,6	110,8	110,9	114,6
mei	178,4	104,8	102,9	105,8	110,9	118,7
juni	200,5	91,3	85,5	85,9	110,2	135,3
juli	168,1	94,8	89,8	90,9	111,1	53,7
augustus	163,0	98,0	94,2	96,5	110,1	118,9
september	194,5	104,1	102,6	104,1	108,8	137,0
oktober	192,7	97,8	93,9	90,0	110,4	134,8
november	175,1	108,4	108,7	103,7	107,1	104,2
december	168,0	113,8	113,6	107,1	114,1	75,2
1999						
januari	187,1	108,6	107,8	106,9	110,6	98,4
februari	170,6	99,2	97,9	94,0	103,2	83,8
maart	197,3	95,5	90,7	85,9	113,6	130,0
april	186,5	104,6	103,3	101,8	108,3	118,9
mei	158,0	98,5	95,2	97,1	110,5	113,4
juni	99,7	85,7	79,2	78,9	111,0	143,5
Elektriciteit, gas en stoom en warm water (40)						
1995	100,0	100,0	100,0	100,0	100,0	100,0
1996	153,9	104,9	105,6	105,1	102,5	101,3
1997	175,1	106,9	105,9	106,2	110,0	107,4
1998	185,1	104,1	102,2	100,5	110,3	109,0
1997						
juli	160,1	87,6	84,1	87,1	98,7	53,4
augustus	151,6	97,6	91,0	93,9	118,7	114,1
september	184,4	107,6	106,0	109,7	112,6	141,0
oktober	195,1	111,5	107,9	107,9	122,7	138,2
november	169,6	114,1	115,3	115,1	110,3	108,1
december	173,9	108,0	105,0	99,2	117,5	82,2
1998						
januari	192,4	118,8	120,4	116,3	113,3	88,1
februari	184,0	105,9	105,4	102,4	107,4	103,6
maart	210,3	100,7	97,9	93,5	109,7	124,6
april	194,9	111,4	111,6	110,8	110,9	114,6
mei	178,4	104,8	102,9	105,8	110,9	118,7
juni	200,5	91,3	85,5	85,9	110,2	135,3
juli	168,1	94,8	89,8	90,9	111,1	53,7
augustus	163,0	98,0	94,2	96,5	110,1	118,9
september	194,5	104,1	102,6	104,1	108,8	137,0
oktober	192,7	97,8	93,9	90,0	110,4	134,8
november	175,1	108,4	108,7	103,7	107,1	104,2
december	168,0	113,8	113,6	107,1	114,1	75,2
1999						
januari	187,1	108,6	107,8	106,9	110,6	98,4
februari	170,6	99,2	97,9	94,0	103,2	83,8
maart	197,3	95,5	90,7	85,9	113,6	130,0
april	186,5	104,6	103,3	101,8	108,3	118,9
mei	158,0	98,5	95,2	97,1	110,5	113,4
juni	99,7	85,7	79,2	78,9	111,0	143,5
Water (41)						
1995	100,0	100,0	100,0	100,0	100,0	100,0
1996	153,9	104,9	105,6	105,1	102,5	101,3
1997	175,1	106,9	105,9	106,2	110,0	107,4
1998	185,1	104,1	102,2	100,5	110,3	109,0
1997						
juli	160,1	87,6	84,1	87,1	98,7	53,4
augustus	151,6	97,6	91,0	93,9	118,7	114,1
september	184,4	107,6	106,0	109,7	112,6	141,0
oktober	195,1	111,5	107,9	107,9	122,7	138,2
november	169,6	114,1	115,3	115,1	110,3	108,1
december	173,9	108,0	105,0	99,2	117,5	82,2
1998						
januari	192,4	118,8	120,4	116,3	113,3	88,1
februari	184,0	105,9	105,4	102,4	107,4	103,6
maart	210,3	100,7	97,9	93,5	109,7	124,6
april	194,9	111,4	111,6	110,8	110,9	114,6
mei	178,4	104,8	102,9	105,8	110,9	118,7
juni	200,5	91,3	85,5	85,9	110,2	135,3
juli	168,1	94,8	89,8	90,9	111,1	53,7
augustus	163,0	98,0	94,2	96,5	110,1	118,9
september	194,5	104,1	102,6	104,1	108,8	137,0
oktober	192,7	97,8	93,9	90,0	110,4	134,8
november	175,1	108,4	108,7	103,7	107,1	104,2
december	168,0	113,8	113,6	107,1	114,1	75,2
1999						
januari	187,1	108,6	107,8	106,9	110,6	98,4
februari	170,6	99,2	97,9	94,0	103,2	83,8
maart	197,3	95,5	90,7	85,9	113,6	130,0
april	186,5	104,6	103,3	101,8	108,3	118,9
mei	158,0	98,5	95,2	97,1	110,5	113,4
juni	99,7	85,7	79,2	78,9	111,0	143,5
Bouwnijverheid (45)						
1995	100,0	100,0	100,0	100,0	100,0	100,0
1996	153,9	104,9	105,6	105,1	102,5	101,3
1997	175,1	106,9	105,9	106,2	110,0	107,4
1998	185,1	104,1	102,2	100,5	110,3	109,0
1997						
juli	160,1	87,6	84,1	87,1	98,7	53,4
augustus	151,6	97,6	91,0	93,9	118,7	114,1
september	184,4	107,6	106,0	109,7	112,6	141,0
oktober	195,1	111,5	107,9	107,9	122,7	138,2
november	169,6	114,1	115,3	115,1	110,3	108,1
december	173,9	108,0	105,0	99,2	117,5	82,2
1998						
januari	192,4	118,8	120,4	116,3	113,3	88,1
februari	184,0	105,9	105,4	102,4	107,4	103,6
maart	210,3	100,7	97,9	93,5	109,7	124,6
april	194,9	111,4	111,6	110,8	110,9	114,6
mei	178,4	104,8	102,9	105,8	110,9	118,7
juni	200,5	91,3	85,5	85,9	110,2	135,3
juli	168,1	94,8	89,8	90,9	111,1	53,7
augustus	163,0	98,0	94,2	96,5	110,1	118,9
september	194,5	104,1	102,6	104,1	108,8	137,0
oktober	192,7	97,8	93,9	90,0	110,4	134,8
november	175,1	108,4	108,7	103,7	107,1	104,2
december	168,0	113,8	113,6	107,1	114,1	75,2
1999						
januari	187,1	108,6	107,8	106,9	110,6	98,4
februari	170,6	99,2	97,9	94,0	103,2	83,8
maart	197,3	95,5	90,7	85,9	113,6	130,0
april	186,5	104,6	103,3	101,8	108,3	118,9
mei	158,0	98,5	95,2	97,1	110,5	113,4
juni	99,7	85,7	79,2	78,9	111,0	143,5

Brussel : bruto productie-indexen (1995=100)

	Totale industrie (10-45)	Totale industrie (zonder bouwnijverheid) (10-41)	Intermediaire goederen	Energie	Intermediaire goederen, zonder energie	Investerings- goederen
1995	100,0	100,0	100,0	--	--	100,0
1996	98,5	99,4	110,2	--	--	97,9
1997	95,5	96,5	110,8	--	--	87,7
1998	99,2	101,5	123,3	--	--	85,5
1997						
juli	66,1	73,5	88,0	--	--	56,7
augustus	86,5	84,6	96,5	--	--	72,1
september	100,0	95,7	102,1	--	--	83,9
oktober	104,8	100,9	121,7	--	--	73,1
november	93,5	93,9	118,9	--	--	69,0
december	103,0	113,0	132,0	--	--	102,8
1998						
januari	94,7	96,3	134,5	--	--	62,1
februari	95,7	96,0	126,8	--	--	70,2
maart	108,9	109,3	129,5	--	--	97,0
april	102,8	104,7	125,8	--	--	94,3
mei	93,9	92,7	115,2	--	--	79,0
juni	104,5	102,9	121,9	--	--	92,8
juli	80,7	92,5	106,2	--	--	84,4
augustus	91,8	90,4	100,8	--	--	81,8
september	107,8	106,4	120,8	--	--	93,1
oktober	111,0	111,5	131,8	--	--	100,7
november	100,1	105,1	128,7	--	--	85,9
december	99,6	110,5	138,0	--	--	85,8
1999						
januari	95,9	98,4	128,5	--	--	107,9
februari	97,3	102,1	134,9	--	--	87,1
maart	113,7	116,4	146,5	--	--	108,2
april	109,1	109,7	138,4	--	--	100,2
mei	89,7	89,4	103,0	--	--	86,1
juni	76,2	66,0	73,2	--	--	49,4
Duurzame consumptiegoederen Niet-duurzame consumptiegoederen Winning van delfstoffen (10-14) Winning van steenkool, bruinkool en turf (10) Overige winning van delfstoffen (14) Industrie (15-37)						
1995	100,0	100,0	--	--	100,0	100,0
1996	98,6	87,3	--	--	--	97,7
1997	97,1	85,1	--	--	--	95,0
1998	105,4	85,2	--	--	--	98,3
1997						
juli	48,0	71,1	--	--	--	72,8
augustus	87,7	79,7	--	--	--	83,9
september	91,6	98,0	--	--	--	98,6
oktober	88,4	95,9	--	--	--	99,6
november	68,7	81,5	--	--	--	89,8
december	73,2	97,8	--	--	--	107,6
1998						
januari	68,8	77,7	--	--	--	85,6
februari	104,1	77,9	--	--	--	89,5
maart	145,1	90,0	--	--	--	105,4
april	112,0	84,1	--	--	--	102,7
mei	106,9	72,9	--	--	--	91,9
juni	121,0	84,0	--	--	--	104,9
juli	93,1	79,2	--	--	--	92,2
augustus	94,1	82,8	--	--	--	89,9
september	102,1	98,3	--	--	--	108,6
oktober	119,4	90,6	--	--	--	108,0
november	105,8	89,9	--	--	--	98,8
december	93,2	95,5	--	--	--	102,2
1999						
januari	69,0	71,3	--	--	--	93,9
februari	93,0	69,2	--	--	--	97,5
maart	108,0	80,5	--	--	--	114,7
april	125,8	71,5	--	--	--	108,5
mei	75,4	64,8	--	--	--	88,3
juni	28,6	71,0	--	--	--	65,7

Brussel : bruto productie-indexen (1995=100) - vervolg

	Voedings- en genotmiddelen (15-16)	Voedingsmiddelen en dranken (15)	Tabak (16)	Textiel (17)	Textiel en kleding (17-18)	Kleding en bont (18)
1995	100,0	100,0	##	100,0	100,0	100,0
1996	82,3	96,6	##	91,6	63,9	55,1
1997	83,2	98,6	##	56,3	48,1	43,9
1998	84,3	98,2	##	58,7	41,4	35,4
1997						
juli	81,0	87,3	##	56,2	58,3	55,4
augustus	73,8	82,4	##	49,4	84,7	86,8
september	86,7	102,4	##	63,5	76,5	74,8
oktober	91,2	113,6	##	61,6	48,8	43,6
november	89,2	116,6	##	46,0	20,3	14,3
december	104,9	140,5	##	45,3	27,5	22,6
1998						
januari	79,0	93,2	##	54,5	43,2	38,5
februari	76,3	88,2	##	68,6	48,1	41,0
maart	88,3	102,9	##	69,2	38,8	29,8
april	82,4	93,8	##	58,3	28,0	19,6
mei	73,3	82,0	##	53,2	22,2	14,0
juni	76,5	83,8	##	56,0	35,3	28,8
juli	73,3	78,6	##	51,8	44,8	41,0
augustus	75,9	84,1	##	62,0	71,8	70,7
september	86,0	98,8	##	67,0	77,0	75,6
oktober	98,0	116,9	##	59,5	31,4	23,4
november	96,1	121,9	##	57,7	32,6	25,2
december	106,5	134,2	##	47,3	24,2	17,7
1999						
januari	71,6	83,1	##	35,1	20,0	15,9
februari	74,4	88,3	##	46,0	25,3	19,8
maart	88,5	102,7	##	47,5	22,7	16,7
april	79,1	92,1	##	42,6	20,4	15,0
mei	74,7	83,7	##	33,7	18,9	14,9
juni	72,7	78,4	##	39,6	30,7	27,0

	Leer en schoeisel (19)	Hout en artikelen van hout, kurk, riet, vlechtwerk (20)	Papier en karton; uitgeverijen en drukkerijen (21-22)	Papier en karton (21)	Uitgeverijen, drukkerijen, reproductie opnamen (22)	Cokes, raffinage, splijt- en kweekstoffen (23)
1995	100,0	100,0	100,0	100,0	100,0	--
1996	80,4	85,8	99,9	100,9	99,8	--
1997	80,0	70,2	101,8	109,1	101,2	--
1998	78,8	69,1	106,7	111,1	106,4	--
1997						
juli	64,8	35,6	60,3	100,9	57,0	--
augustus	73,3	52,5	84,2	97,0	83,1	--
september	84,6	81,4	116,7	112,4	117,1	--
oktober	90,4	77,3	119,6	125,9	119,1	--
november	65,1	59,9	101,8	104,7	101,5	--
december	56,4	67,0	119,3	95,9	121,2	--
1998						
januari	78,3	62,8	94,7	105,5	93,7	--
februari	106,3	73,1	91,6	107,4	90,1	--
maart	106,3	90,5	116,5	114,7	116,9	--
april	89,4	63,3	112,8	117,0	112,5	--
mei	52,7	72,5	100,7	114,7	99,3	--
juni	59,7	87,0	114,9	125,4	114,0	--
juli	41,8	29,8	99,1	106,5	98,5	--
augustus	84,2	48,7	87,6	100,7	86,4	--
september	85,6	66,7	115,6	122,2	115,1	--
oktober	95,8	85,9	118,3	114,2	119,0	--
november	71,9	77,2	111,0	108,6	111,4	--
december	74,0	72,0	118,4	97,3	120,9	--
1999						
januari	75,0	51,8	102,6	99,5	103,2	--
februari	76,4	57,0	90,1	98,7	89,3	--
maart	97,7	73,3	108,8	121,5	107,6	--
april	51,9	46,5	99,9	105,3	99,4	--
mei	6,7	41,4	84,8	102,3	83,0	--
juni	67,5	18,3	96,4	123,6	93,5	--

Brussel : bruto productie-indexen (1995=100) - vervolg

	Chemische nijverheid (24)	Rubber en kunststof (25)	Niet-metaalhoudende minerale producten (26)	Metallurgie (27)	Metaalverwerking (28-35)	Producten van metaal (28)
1995	100,0	100,0	##	100,0	100,0	100,0
1996	113,0	92,1	##	147,8	98,7	110,0
1997	115,1	80,6	##	120,1	93,4	129,5
1998	109,2	82,9	##	122,0	88,9	136,7
1997						
juli	111,5	48,6	##	17,3	62,3	109,5
augustus	104,9	80,9	##	163,9	76,6	112,1
september	115,8	73,1	##	148,6	91,6	139,8
oktober	130,4	89,2	##	66,5	84,2	163,2
november	112,8	103,2	##	125,5	82,9	124,4
december	121,9	93,1	##	117,1	106,0	145,3
1998						
januari	110,6	74,7	##	88,8	67,1	118,5
februari	108,3	86,7	##	139,4	76,2	123,3
maart	117,3	81,4	##	209,6	101,3	153,4
april	122,7	80,8	##	142,9	97,3	145,6
mei	113,5	79,4	##	141,6	82,9	124,0
juni	112,0	79,3	##	91,9	96,6	156,9
juli	108,6	45,4	##	63,6	84,6	112,4
augustus	95,1	63,4	##	102,3	81,4	122,3
september	116,6	79,7	##	111,8	98,3	152,8
oktober	104,5	94,5	##	139,5	103,7	147,6
november	106,3	118,6	##	117,8	87,2	133,8
december	95,8	111,4	##	115,8	91,1	150,7
1999						
januari	99,3	72,9	##	97,8	81,6	122,3
februari	106,2	71,6	##	103,6	85,7	131,2
maart	100,4	83,0	##	155,5	106,1	145,3
april	99,9	68,3	##	85,5	100,2	140,5
mei	118,5	65,1	##	134,1	85,5	122,0
juni	114,7	64,7	##	84,6	54,3	177,1
Machines, apparaten en werktuigen (29)						
		Elektrische en elektronische apparaten (30-33)	Kantoomachines en computers (30)	Elektrische machines en apparaten (31)	Audio-, video- en telecommunicatie-apparatuur (32)	Medische apparatuur, precisie-instrumenten, etc. (33)
1995	100,0	100,0	##	100,0	100,0	100,0
1996	79,1	105,3	##	113,8	85,8	100,9
1997	49,6	116,6	##	127,7	93,7	124,9
1998	26,2	117,8	##	119,3	74,8	157,7
1997						
juli	44,9	105,2	##	100,0	67,1	113,9
augustus	36,2	92,1	##	108,7	70,1	117,6
september	45,6	113,9	##	130,1	115,1	103,6
oktober	48,5	117,9	##	126,0	94,6	121,5
november	42,4	129,2	##	172,6	86,7	141,3
december	104,2	121,2	##	132,9	96,7	156,0
1998						
januari	22,0	87,7	##	96,9	65,5	117,6
februari	25,2	100,4	##	87,9	113,1	121,4
maart	30,0	137,2	##	117,2	120,1	145,8
april	28,9	123,9	##	110,7	88,6	161,2
mei	27,5	110,6	##	117,5	67,7	149,4
juni	30,6	125,1	##	126,7	89,2	162,0
juli	23,6	108,6	##	111,7	52,5	143,3
augustus	20,1	103,9	##	90,1	47,0	171,6
september	30,7	132,5	##	154,7	86,3	145,3
oktober	22,7	142,2	##	154,7	68,8	165,8
november	22,7	106,5	##	98,4	65,8	165,9
december	30,7	135,1	##	165,3	33,2	243,1
1999						
januari	20,4	91,2	##	74,9	86,3	130,8
februari	19,1	95,5	##	86,4	76,5	113,0
maart	30,0	122,9	##	112,3	95,5	175,8
april	27,0	121,8	##	130,6	86,6	174,7
mei	24,7	101,1	##	89,7	74,5	117,3
juni	27,0	62,3	##	135,0	--	149,3

Brussel : bruto productie-indexen (1980=100) - vervolg en einde

	Transportmiddelen (34-35)	Auto's, aanhangwagens en opleggers (34)	Auto's (34.1)	Overige transportmiddelen (35)	Meubels; overige industrie (36)	Meubels (36.1)
1995	##	##	##	100,0	100,0	100,0
1996	##	##	##	102,1	96,4	97,2
1997	##	##	##	74,5	95,9	84,0
1998	##	##	##	84,4	140,1	134,5
1997						
juli	##	##	##	54,8	37,5	18,4
augustus	##	##	##	59,3	80,9	80,5
september	##	##	##	49,7	88,2	86,0
oktober	##	##	##	23,5	78,1	43,4
november	##	##	##	138,7	72,2	52,3
december	##	##	##	98,1	69,0	48,7
1998						
januari	##	##	##	21,2	69,2	66,5
februari	##	##	##	38,9	116,4	121,0
maart	##	##	##	207,0	177,8	152,2
april	##	##	##	73,6	139,7	126,5
mei	##	##	##	72,3	132,4	129,5
juni	##	##	##	131,5	153,4	139,7
juli	##	##	##	30,7	145,2	138,5
augustus	##	##	##	101,5	133,5	139,4
september	##	##	##	52,9	150,6	149,9
oktober	##	##	##	77,1	176,6	163,7
november	##	##	##	119,4	157,0	155,0
december	##	##	##	87,6	129,7	133,2
1999						
januari	##	##	##	112,8	134,9	140,9
februari	##	##	##	49,6	153,1	157,6
maart	##	##	##	86,4	184,2	180,3
april	##	##	##	89,1	198,6	172,1
mei	##	##	##	84,8	166,1	165,9
juni	##	##	##	0,2	193,4	120,9
	Recuperatie van recycleerbaar afval (37)	Elektriciteit, gas en water (40-41)	Elektriciteit, gas, stoom en warm water (40)	Elektriciteit (40.1)	Water (41)	Bouwnijverheid (45)
1995	100,0	100,0	100,0	100,0	100,0	100,0
1996	118,1	105,6	107,2	100,9	101,0	95,6
1997	123,9	102,2	102,4	99,7	101,4	92,3
1998	169,9	113,5	110,6	99,7	121,3	92,4
1997						
juli	107,5	76,0	71,4	101,9	88,9	44,5
augustus	112,5	87,0	76,0	98,1	118,1	91,6
september	113,5	84,4	79,3	91,3	98,7	112,2
oktober	161,6	105,8	106,4	102,8	103,8	115,6
november	132,7	109,5	111,6	98,5	103,6	91,9
december	156,2	133,3	145,7	123,2	98,4	73,5
1998						
januari	175,8	136,1	138,7	101,5	128,5	89,8
februari	167,5	120,2	122,2	103,2	114,6	94,5
maart	155,7	123,6	126,5	111,0	115,2	107,5
april	176,8	112,2	108,2	85,9	123,0	96,9
mei	175,8	95,9	82,5	89,4	132,7	97,1
juni	200,5	95,7	88,4	105,4	115,7	109,2
juli	158,9	93,5	82,7	89,0	123,1	45,5
augustus	143,2	92,3	81,6	95,5	121,7	95,8
september	176,2	98,4	93,2	99,3	112,5	111,8
oktober	168,7	124,8	120,4	110,5	136,6	109,2
november	168,1	128,5	134,4	98,5	112,0	84,8
december	172,2	141,5	149,1	108,2	120,1	67,0
1999						
januari	232,2	115,4	110,5	101,8	129,3	88,7
februari	254,6	119,7	121,1	103,6	114,3	83,4
maart	284,4	122,2	124,4	111,4	114,3	105,7
april	277,6	113,6	106,0	86,3	135,7	106,9
mei	145,0	92,9	81,9	89,8	125,7	90,6
juni	--	66,6	88,2	105,8	--	104,8

Gewesten : productie-indexen - trend (1995=100)

Totale industrie (10-45)

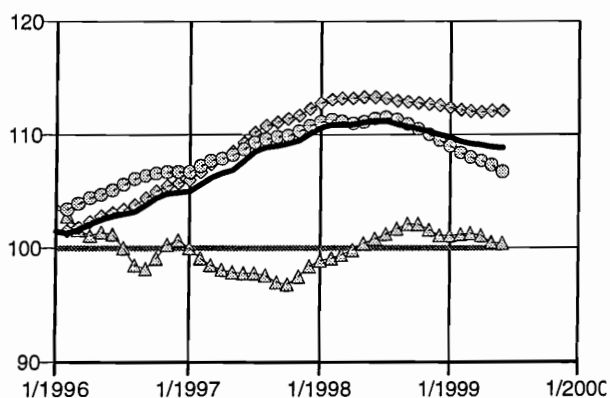

— België ▲ Brussels Hoofdstedelijk Gewest
◆ Vlaams Gewest ● Waals Gewest

Totale industrie (zonder bouwnijverheid) (10-41)

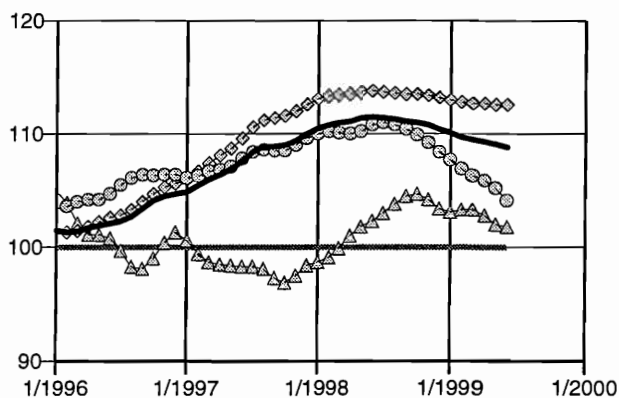

— België ▲ Brussels Hoofdstedelijk Gewest
◆ Vlaams Gewest ● Waals Gewest

Industrie (15-37)

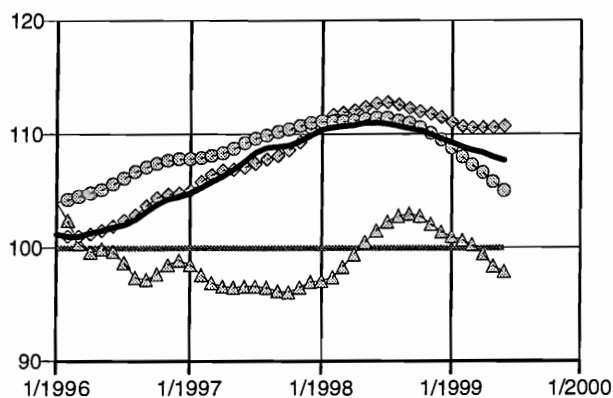

— België ▲ Brussels Hoofdstedelijk Gewest
◆ Vlaams Gewest ● Waals Gewest

Chemische, rubber- en kunststofnijverheid (24-25)

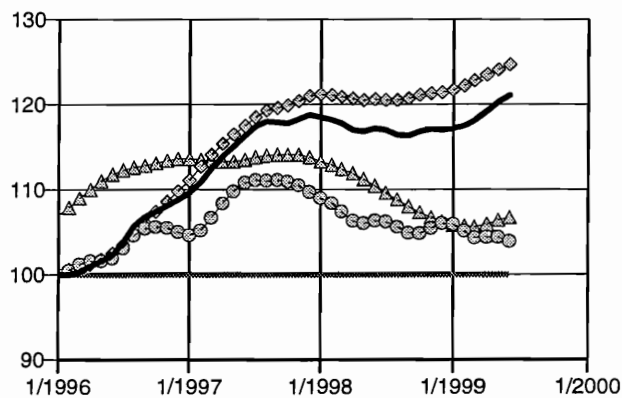

— België ▲ Brussels Hoofdstedelijk Gewest
◆ Vlaams Gewest ● Waals Gewest

Metaalverwerking (28-35)

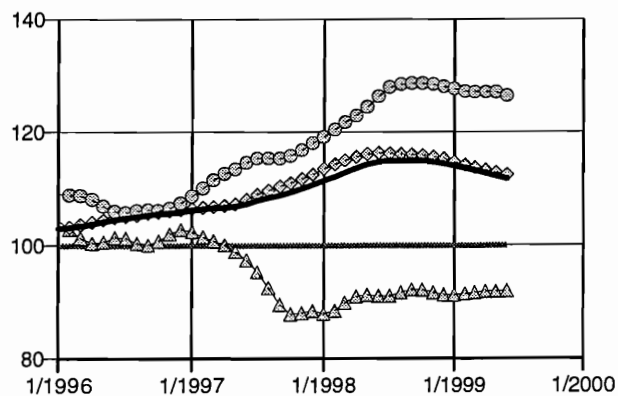

— België ▲ Brussels Hoofdstedelijk Gewest
◆ Vlaams Gewest ● Waals Gewest

Bouwnijverheid (45)

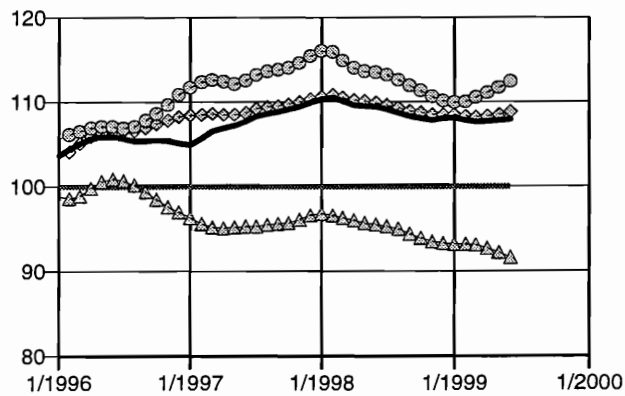

— België ▲ Brussels Hoofdstedelijk Gewest
◆ Vlaams Gewest ● Waals Gewest

Methodologische toelichting bij de afzetprijsindexen binnenlandse markt (voorheen: productieprijsindexen)

Vanaf juni 1998 is de Europese Verordening inzake Kortetermijnstatistieken in werking getreden. De Verordening verplicht de lidstaten een aantal indicatoren te berekenen, waaronder afzetprijsindexen, en ze bepaalt nauwkeurig aan welke eisen qua eenheid van waarneming, reikwijdte, detail, tijdigheid,... die indicatoren moeten voldoen.

Voor de vroegere productieprijsindexen heeft dit een aantal gevolgen:

- de benaming '*productieprijsindexen (prijs betaald aan producent, binnenlandse markt)*' wordt vervangen door de officiële benaming van de Verordening: **afzetprijsindexen binnenlandse markt**; voorlopig zijn dit de enige afzetprijzen waarover België beschikt, maar de Verordening legt ook de berekening op van 'afzetprijsindexen buitenlandse markt' en 'afzetprijsindexen' (binnenlandse en buitenlandse markten samen);
- volgens de Verordening inzake Kortetermijnstatistieken en volgens een oudere verplichting die al van december 1993 stamt, moeten de afzetprijsindexen geleverd worden in de activiteitennomenclatuur **Nace Rev.1**; om hieraan te voldoen, werden in de NIS-publicaties de voorheen gebruikte codes (Nace-70) omgezet in Nace Rev.1-codes; omdat nog niets veranderd werd aan het systeem van enquêteren en berekenen, zijn er tussen de oude en de nieuwe nomenclatuur discontinuïteiten die op dit moment niet op te lossen zijn; als gevolg daarvan konden een aantal reeksen niet verdergezet worden, en zijn een aantal nieuwe reeksen voorlopig nog leeg; als de berekeningsmethodologie aan de nieuwe nomenclatuur wordt aangepast, zal alles beschikbaar zijn;
- alle inlichtingen over de manier waarop specifieke Nace-70 codes werden omgezet in Nace Rev.1, kunt u krijgen bij de **Eenheid Conjunctuurindicatoren** van het NIS:
tel. ++ (32) (0)2/548 6571
++ (32) (0)2/548 6594
fax ++ (32) (0)2/548 6572
- de berekening zelf van de afzetprijsindexen binnenlandse markt, aan de hand van een maandelijkse enquête, gebeurt door de **Dienst voor het Indexcijfer** van het **Ministerie van Economische Zaken** (tel. 02/206 49 51 of 02/206 50 09); voor meer inlichtingen over de *concrete cijfers* en over de *huidige methodologie* kunt u bij hen terecht;
- in de toekomst zal, om aan de verplichtingen van de Verordening te voldoen, de methodologie van de **afzetprijsindexen binnenlandse markt** volledig herzien moeten worden, en zullen ook **afzetprijsindexen buitenlandse markt** en globale **afzetprijsindexen** berekend moeten worden; dit impliceert onder andere een meer recent basisjaar, een nieuw wegingenschema, een vernieuwde korf van typeproducten en een actualisering van het aangeversbestand; voor meer inlichtingen over de voorziene hervormingen kunt u de Eenheid Conjunctuurindicatoren contacteren.

Afzetsindexen binnenlandse markt (1980=100)

	Totale industrie (zonder bouwnijverheid) (10-41)	Intermediaire goederen	Energie	Intermediaire goederen, zonder energie	Investerings- goederen	Consumptiegoederen
1995	137,8	125,6	101,7	--	162,8	152,1
1996	138,6	125,7	106,8	--	163,8	154,2
1997	141,0	127,6	109,6	--	163,8	158,4
1998	139,3	125,6	103,1	--	163,8	156,5
1997						
juli	141,5	128,2	109,7	--	163,7	159,2
augustus	142,7	130,0	113,2	--	163,8	159,4
september	142,6	129,4	111,4	--	163,8	160,1
oktober	142,4	129,3	111,4	--	163,8	159,7
november	142,1	129,0	110,7	--	163,8	159,5
december	141,1	127,9	107,8	--	163,8	158,3
1998						
januari	140,4	126,6	104,8	--	163,8	158,3
februari	140,5	126,7	104,0	--	163,9	158,5
maart	140,3	126,7	103,2	--	163,9	157,7
april	141,0	128,4	106,0	--	163,9	156,9
mei	141,0	128,3	106,3	--	164,0	157,0
juni	140,1	127,0	104,4	--	164,0	156,6
juli	140,0	126,9	105,2	--	164,0	156,5
augustus	139,2	125,7	103,1	--	163,6	156,3
september	138,5	124,7	102,5	--	163,6	155,7
oktober	137,7	123,8	101,7	--	163,6	155,1
november	136,7	122,4	100,1	--	163,6	154,4
december	135,8	120,4	96,0	--	163,6	155,3
1999						
januari	135,3	119,5	97,3	--	163,6	155,0
februari	135,1	119,0	96,5	--	163,5	155,8
maart	135,6	120,3	99,5	--	163,3	155,3
april	137,1	122,5	103,5	--	163,5	155,6
mei	137,6	123,1	104,0	--	163,3	155,8
juni	137,6	123,1	105,0	--	163,3	155,8
	Duurzame consumptiegoederen	Niet-duurzame consumptiegoederen	Winning van delfstoffen (10-14)	Overige winning van delfstoffen (14)	Winning van steen (14.1)	Winning van zand en klei (14.2)
1995	--	--	--	190,6	--	--
1996	--	--	--	194,9	--	--
1997	--	--	139,1	198,2	--	--
1998	--	--	140,6	201,6	--	--
1997						
juli	--	--	139,3	198,5	--	--
augustus	--	--	139,3	198,6	--	--
september	--	--	139,4	198,7	--	--
oktober	--	--	139,3	198,5	--	--
november	--	--	139,2	198,4	--	--
december	--	--	139,4	198,7	--	--
1998						
januari	--	--	140,1	200,4	--	--
februari	--	--	140,6	201,6	--	--
maart	--	--	140,3	201,0	--	--
april	--	--	140,6	201,7	--	--
mei	--	--	140,7	201,8	--	--
juni	--	--	140,6	201,6	--	--
juli	--	--	140,7	201,7	--	--
augustus	--	--	140,6	201,6	--	--
september	--	--	140,6	201,7	--	--
oktober	--	--	140,6	201,7	--	--
november	--	--	140,6	201,6	--	--
december	--	--	141,1	202,6	--	--
1999						
januari	--	--	141,0	202,3	--	--
februari	--	--	141,3	203,1	--	--
maart	--	--	141,3	203,3	--	--
april	--	--	141,6	203,8	--	--
mei	--	--	141,5	203,6	--	--
juni	--	--	141,8	204,3	--	--

De indexen van de laatste twee maanden zijn steeds voorlopig. De cijfers tussen haakjes zijn Nace Rev.1-codes.

Afzetzprijindexen binnenlandse markt (1980=100) - vervolg

	Winning mineralen voor chemie en kunstmest (14.3)	Overige winning van delfstoffen, n.e.g. (14.5)	Industrie (15-37)	Voedings- en genotmiddelen (15-16)	Voedingsmiddelen en dranken (15)	Vlees en vleesproducten (15.1)
1995	--	--	--	145,5	--	113,9
1996	--	--	--	147,5	--	117,6
1997	--	--	141,2	152,4	142,8	123,9
1998	--	--	139,1	149,1	138,8	111,7
1997						
juli	--	--	141,7	153,1	143,5	126,3
augustus	--	--	143,1	153,8	144,2	126,9
september	--	--	142,9	154,7	145,2	127,7
oktober	--	--	142,7	154,0	144,4	125,6
november	--	--	142,4	153,8	144,1	123,8
december	--	--	141,3	152,5	142,8	119,6
1998						
januari	--	--	140,5	152,2	142,4	118,7
februari	--	--	140,7	152,1	142,3	119,0
maart	--	--	140,3	150,9	140,9	116,5
april	--	--	141,1	149,9	139,9	114,0
mei	--	--	141,0	149,9	139,9	114,0
juni	--	--	140,0	149,2	139,1	112,5
juli	--	--	139,8	149,0	138,4	110,5
augustus	--	--	138,8	148,7	138,1	110,2
september	--	--	138,0	147,7	136,9	108,5
oktober	--	--	137,3	146,8	135,9	106,0
november	--	--	136,4	146,0	135,0	103,4
december	--	--	135,5	147,3	136,3	107,3
1999						
januari	--	--	135,1	146,8	136,0	103,9
februari	--	--	134,6	147,6	136,1	105,1
maart	--	--	135,5	147,0	135,6	105,3
april	--	--	137,1	147,3	135,8	106,0
mei	--	--	137,8	147,3	136,0	107,1
juni	--	--	137,8	147,5	136,1	107,4
	Vis en visproducten (15.2)	Groenten en fruit (15.3)	Plant aardige en dierlijke oliën en vetten (15.4)	Zuivelrijverheid (15.5)	Maalderijen; zetmeel en zetmeelproducten (15.6)	Dierenvoer (15.7)
1995	145,1	149,5	119,3	--	--	104,0
1996	148,4	152,1	124,5	--	--	103,5
1997	151,3	166,0	133,9	152,1	151,6	103,9
1998	156,0	158,3	135,7	157,1	149,7	96,0
1997						
juli	150,6	166,7	133,2	148,3	149,4	103,1
augustus	150,3	165,6	133,9	150,6	150,3	103,9
september	152,8	166,8	135,5	156,1	150,5	104,0
oktober	152,8	163,9	135,5	158,0	150,3	102,8
november	153,0	164,4	138,5	159,0	150,1	102,7
december	153,0	163,9	138,3	158,3	150,2	103,5
1998						
januari	153,0	163,5	137,9	160,4	149,9	102,5
februari	153,0	162,3	141,1	158,7	150,1	100,0
maart	153,0	161,1	139,6	156,6	149,8	98,6
april	153,0	161,8	138,6	155,5	149,6	98,4
mei	153,0	161,8	138,3	155,5	149,6	98,1
juni	155,1	161,2	137,8	155,1	149,5	96,7
juli	155,1	162,0	137,7	156,5	148,4	95,5
augustus	159,0	163,2	134,9	157,4	149,2	95,2
september	159,0	150,8	130,8	157,8	150,3	92,1
oktober	159,0	150,2	130,7	158,8	150,0	90,9
november	159,7	150,8	131,1	157,9	150,1	91,4
december	159,6	151,0	130,5	155,3	150,0	92,5
1999						
januari	159,6	163,5	129,3	160,0	147,6	92,5
februari	161,6	161,6	127,9	159,1	147,3	92,0
maart	161,3	150,8	127,8	153,3	147,3	91,9
april	161,3	159,8	128,1	152,8	147,3	92,0
mei	161,3	160,8	127,5	150,5	147,5	92,0
juni	161,3	165,1	126,6	149,6	147,5	92,0

De indexen van de laatste twee maanden zijn steeds voorlopig. De cijfers tussen haakjes zijn Nace Rev.1-codes.

Afzetprijindexen binnenlandse markt (1980=100) - vervolg

	Overige voedingsmiddelen (15.8)	Dranken (15.9)	Tabak (16)	Textiel (17)	Bewerken en spinnen van textielvezels (17.1)	Weven van textiel (17.2)
1995	--	--	244,5	--	--	--
1996	--	--	256,9	--	--	--
1997	--	189,8	267,2	137,9	--	--
1998	--	191,5	273,5	137,6	--	--
1997						
juli	--	189,9	268,5	137,8	--	--
augustus	--	189,9	268,5	137,9	--	--
september	--	189,9	268,5	137,8	--	--
oktober	--	189,9	268,5	137,8	--	--
november	--	189,9	269,8	137,8	--	--
december	--	189,9	269,8	138,0	--	--
1998						
januari	--	189,9	269,8	137,9	--	--
februari	--	191,7	269,8	137,9	--	--
maart	--	191,7	269,8	137,8	--	--
april	--	191,6	270,4	137,8	--	--
mei	--	191,6	270,4	137,7	--	--
juni	--	191,6	270,4	137,6	--	--
juli	--	191,6	276,1	137,6	--	--
augustus	--	191,6	276,1	137,5	--	--
september	--	191,7	276,7	137,3	--	--
oktober	--	191,7	277,4	137,3	--	--
november	--	191,8	277,4	137,1	--	--
december	--	191,8	277,3	137,3	--	--
1999						
januari	--	194,3	277,3	137,3	--	--
februari	--	194,3	284,7	137,3	--	--
maart	--	194,3	284,7	137,3	--	--
april	--	194,1	284,7	137,3	--	--
mei	--	194,1	284,7	137,3	--	--
juni	--	194,3	284,7	137,3	--	--
	Textielveredeling (17.3)	Confectie textiel, exclusief kleding (17.4)	Overige textielproducten (17.5)	Gebreide en gehaakte stoffen (17.6)	Gebreide en gehaakte artikelen (17.7)	Kleding en bont (18)
1995	--	146,4	--	--	--	--
1996	--	146,9	--	--	--	--
1997	--	147,6	--	--	--	169,8
1998	--	149,2	--	--	--	173,6
1997						
juli	--	147,5	--	--	--	169,9
augustus	--	147,5	--	--	--	170,5
september	--	147,9	--	--	--	170,5
oktober	--	147,9	--	--	--	170,5
november	--	147,9	--	--	--	170,5
december	--	147,9	--	--	--	170,5
1998						
januari	--	149,2	--	--	--	171,4
februari	--	149,2	--	--	--	172,3
maart	--	149,2	--	--	--	172,9
april	--	149,2	--	--	--	172,9
mei	--	149,2	--	--	--	172,9
juni	--	149,2	--	--	--	173,1
juli	--	149,2	--	--	--	173,6
augustus	--	149,2	--	--	--	174,5
september	--	149,2	--	--	--	174,4
oktober	--	149,2	--	--	--	174,9
november	--	149,2	--	--	--	175,3
december	--	149,1	--	--	--	174,8
1999						
januari	--	149,1	--	--	--	174,8
februari	--	149,1	--	--	--	174,8
maart	--	149,1	--	--	--	175,0
april	--	149,1	--	--	--	174,8
mei	--	149,1	--	--	--	174,8
juni	--	149,1	--	--	--	174,6

De indexen van de laatste twee maanden zijn steeds voorlopig. De cijfers tussen haakjes zijn Nace Rev.1-codes.

Afzetprijsindexen binnenlandse markt (1980=100) - vervolg

	Kleding van leer (18.1)	Overige kleding (18.2)	Bont (18.3)	Leer en schoeisel (19)	Looien en bereiden van leer (19.1)	Koffers, tassen, overige artikelen van leer (19.2)
1995	--	--	111,4	--	144,1	179,1
1996	--	--	108,8	--	145,4	180,9
1997	--	--	108,8	167,3	147,3	180,6
1998	--	--	108,8	167,5	148,3	178,6
1997						
juli	--	--	108,8	168,0	148,0	182,5
augustus	--	--	108,8	167,2	148,0	177,9
september	--	--	108,8	167,2	148,0	177,9
oktober	--	--	108,8	167,2	148,0	177,9
november	--	--	108,8	167,2	148,0	177,9
december	--	--	108,8	167,2	148,0	177,9
1998						
januari	--	--	108,8	167,2	148,0	177,9
februari	--	--	108,8	167,2	148,0	177,9
maart	--	--	108,8	167,2	148,0	177,8
april	--	--	108,8	167,2	148,0	177,8
mei	--	--	108,8	167,2	148,0	177,8
juni	--	--	108,8	167,2	148,0	177,8
juli	--	--	108,8	167,2	148,0	177,8
augustus	--	--	108,8	167,5	148,0	179,8
september	--	--	108,8	167,5	148,0	179,8
oktober	--	--	108,8	167,5	148,0	179,8
november	--	--	108,8	168,3	149,7	179,8
december	--	--	108,8	168,3	149,6	179,8
1999						
januari	--	--	108,8	168,3	149,6	179,8
februari	--	--	108,8	168,3	149,6	180,0
maart	--	--	108,8	168,3	149,6	180,0
april	--	--	108,8	169,1	149,6	180,0
mei	--	--	108,8	169,1	149,6	180,0
juni	--	--	108,8	171,3	149,6	193,6
	Schoeisel (19.3)	Hout en artikelen van hout, kurk, riet, vlechtwerk (20)	Zagen en schaven, impregneren (20.1)	Panelen en platen van hout (20.2)	Schrijn- en timmerwerk (20.3)	Houten emballage (20.4)
1995	177,9	--	--	--	168,2	132,8
1996	179,2	--	--	--	169,8	126,7
1997	187,3	152,4	--	--	172,7	122,4
1998	187,4	152,8	--	--	173,2	125,6
1997						
juli	187,4	152,7	--	--	173,2	121,3
augustus	187,4	152,7	--	--	173,2	121,3
september	187,4	152,8	--	--	173,2	121,3
oktober	187,4	152,7	--	--	173,2	121,3
november	187,4	152,3	--	--	173,2	121,3
december	187,4	152,3	--	--	173,2	121,3
1998						
januari	187,4	152,6	--	--	173,2	125,4
februari	187,4	152,6	--	--	173,2	125,4
maart	187,4	152,7	--	--	173,2	125,4
april	187,4	152,8	--	--	173,2	125,4
mei	187,4	152,8	--	--	173,2	125,4
juni	187,4	152,7	--	--	173,2	125,4
juli	187,4	152,7	--	--	173,2	125,4
augustus	187,4	153,2	--	--	173,2	125,4
september	187,4	153,1	--	--	173,2	125,9
oktober	187,4	153,1	--	--	173,2	125,9
november	187,4	152,8	--	--	173,2	125,9
december	187,3	152,8	--	--	173,1	125,9
1999						
januari	187,3	153,0	--	--	173,1	125,9
februari	187,3	154,3	--	--	176,6	125,9
maart	187,3	154,3	--	--	176,6	124,9
april	189,6	154,1	--	--	176,6	122,5
mei	189,6	155,8	--	--	181,3	122,5
juni	189,6	155,8	--	--	181,3	122,5

De indexen van de laatste twee maanden zijn steeds voorlopig. De cijfers tussen haakjes zijn Nace Rev.1-codes.

Afzetprijindexen binnenlandse markt (1980=100) - vervolg

	Overige artikelen van hout, kurk, riet, vlechtwerk (20.5)	Papier en karton (21)	Papierpulp, papier en karton (21.1)	Artikelen van papier en karton (21.2)	Drukkerijen en aanverwante diensten (22.2)	Reopgenomen media (22.3)
1995	--	--	147,3	154,5	171,0	--
1996	--	--	142,1	153,2	168,3	--
1997	--	147,5	137,3	153,0	167,5	--
1998	--	150,6	142,9	154,7	177,5	--
1997						
juli	--	146,8	135,6	152,9	166,4	--
augustus	--	146,8	135,5	152,9	166,4	--
september	--	148,4	139,5	153,2	166,4	--
oktober	--	148,8	140,6	153,2	172,1	--
november	--	149,2	140,7	153,8	172,1	--
december	--	149,4	140,7	154,1	172,1	--
1998						
januari	--	151,1	143,0	155,5	173,0	--
februari	--	151,1	143,4	155,3	173,0	--
maart	--	151,1	143,4	155,3	173,0	--
april	--	151,4	144,1	155,3	179,7	--
mei	--	151,1	144,1	154,9	179,7	--
juni	--	151,0	143,8	154,9	179,7	--
juli	--	151,0	143,6	154,9	177,7	--
augustus	--	150,8	143,3	154,9	177,7	--
september	--	150,6	142,9	154,8	177,7	--
oktober	--	150,2	142,9	154,1	179,6	--
november	--	149,1	140,6	153,6	179,6	--
december	--	148,3	139,3	153,3	179,6	--
1999						
januari	--	147,3	138,3	152,1	171,8	--
februari	--	147,1	137,8	152,0	171,8	--
maart	--	147,1	137,8	152,0	171,8	--
april	--	146,3	136,1	152,0	176,6	--
mei	--	146,1	135,6	151,8	176,6	--
juni	--	146,0	135,6	151,6	176,6	--
1995						
	Cokes, raffinage, slijt- en kweekstoffen (23)	Cokesovenproducten (23.1)	Geraffineerde aardolieproducten (23.2)	Chemische, rubber- en kunststofnijverheid (24-25)	Chemische nijverheid (24)	Chemische basisproducten (24.1)
1995	--	--	53,0	--	--	--
1996	--	--	65,3	--	--	--
1997	--	--	71,0	--	154,7	--
1998	--	--	55,1	--	153,8	--
1997						
juli	--	--	69,7	--	154,4	--
augustus	--	--	77,9	--	154,6	--
september	--	--	73,5	--	154,7	--
oktober	--	--	73,9	--	156,2	--
november	--	--	72,2	--	156,7	--
december	--	--	66,1	--	156,2	--
1998						
januari	--	--	60,0	--	155,7	--
februari	--	--	57,9	--	155,2	--
maart	--	--	55,0	--	155,5	--
april	--	--	61,4	--	154,5	--
mei	--	--	61,4	--	154,3	--
juni	--	--	56,8	--	153,8	--
juli	--	--	58,2	--	153,2	--
augustus	--	--	53,4	--	153,4	--
september	--	--	52,3	--	153,2	--
oktober	--	--	52,0	--	152,2	--
november	--	--	50,6	--	152,0	--
december	--	--	41,9	--	152,3	--
1999						
januari	--	--	46,5	--	151,6	--
februari	--	--	43,7	--	151,3	--
maart	--	--	51,2	--	150,8	--
april	--	--	60,5	--	151,1	--
mei	--	--	63,7	--	152,0	--
juni	--	--	65,6	--	152,1	--

De indexen van de laatste twee maanden zijn steeds voorlopig. De cijfers tussen haakjes zijn Nace Rev.1-codes.

Afzetzprijindexen binnenlandse markt (1980=100) - vervolg

	Verdelgsmiddelen en chemie voor landbouw (24.2)	Verf, vernis en drukinkt (24.3)	Farmaceutische nijverheid (24.4)	Zeepp, wasmiddelen, parfums, cosmetica (24.5)	Overige chemische producten (24.6)	Synthetische en kunstmatige vezels (24.7)
1995	--	216,6	--	180,9	--	148,9
1996	--	223,0	--	182,7	--	149,9
1997	--	223,3	--	186,0	--	150,5
1998	--	225,0	--	190,6	--	154,1
1997						
juli	--	223,3	--	186,1	--	150,3
augustus	--	223,3	--	186,1	--	150,3
september	--	223,3	--	186,1	--	150,3
oktober	--	223,3	--	187,3	--	152,2
november	--	223,3	--	187,3	--	152,2
december	--	223,3	--	187,3	--	152,2
1998						
januari	--	223,3	--	186,8	--	154,6
februari	--	225,2	--	186,8	--	154,6
maart	--	225,2	--	190,4	--	154,6
april	--	225,2	--	190,4	--	154,6
mei	--	225,2	--	191,0	--	154,6
juni	--	225,2	--	191,0	--	154,6
juli	--	225,2	--	189,9	--	154,3
augustus	--	225,2	--	191,4	--	154,3
september	--	225,2	--	192,4	--	154,3
oktober	--	225,2	--	191,0	--	153,0
november	--	225,2	--	191,0	--	153,0
december	--	225,1	--	194,6	--	153,0
1999						
januari	--	228,1	--	194,6	--	151,8
februari	--	228,1	--	195,1	--	151,8
maart	--	228,1	--	195,1	--	151,8
april	--	228,1	--	193,8	--	151,8
mei	--	228,1	--	193,8	--	151,8
juni	--	228,1	--	193,5	--	151,8
	Rubber en kunststof (25)	Rubber (25.1)	Producten van kunststof (25.2)	Niet-metaalhoudende minerale producten (26)	Glas en glaswerk (26.1)	Keramische producten, excl. tegels, bakstenen (26.2)
1995	145,7	142,0	146,7	168,6	143,7	--
1996	145,8	145,3	145,9	170,0	143,4	--
1997	145,1	145,6	145,0	171,8	142,8	--
1998	145,3	145,6	145,2	179,0	145,6	--
1997						
juli	145,2	145,7	145,1	171,9	142,4	--
augustus	145,0	145,7	144,8	171,4	142,4	--
september	145,1	145,7	144,9	171,5	142,4	--
oktober	145,0	145,7	144,8	171,6	142,4	--
november	145,0	145,7	144,8	171,9	144,8	--
december	144,9	145,3	144,8	172,2	144,8	--
1998						
januari	145,2	145,3	145,2	172,5	144,8	--
februari	145,2	145,2	145,2	178,5	144,8	--
maart	145,2	145,2	145,2	179,6	144,8	--
april	145,2	145,2	145,2	179,6	144,8	--
mei	145,2	145,2	145,2	179,7	144,8	--
juni	145,3	145,5	145,3	179,5	144,8	--
juli	145,3	145,5	145,2	179,3	144,8	--
augustus	145,3	145,5	145,3	179,7	144,8	--
september	145,4	146,0	145,3	179,0	144,8	--
oktober	145,4	146,0	145,3	180,5	147,9	--
november	145,0	146,1	144,7	180,5	147,9	--
december	145,8	146,1	145,6	180,1	148,3	--
1999						
januari	145,1	145,5	145,0	180,8	148,3	--
februari	145,1	145,6	145,1	180,8	148,3	--
maart	144,8	145,6	144,6	182,0	148,3	--
april	145,3	145,6	145,3	182,6	148,3	--
mei	145,3	145,6	145,1	182,0	148,3	--
juni	145,3	145,6	145,1	182,0	148,3	--

De indexen van de laatste twee maanden zijn steeds voorlopig. De cijfers tussen haakjes zijn Nace Rev.1-codes.

Afzetprijndexen binnenlandse markt (1980=100) - vervolg

	Keramische tegels en plavuizen (26.3)	Dakpannen, bakstenen en overige voor bouw (26.4)	Cement, kalk en gips (26.5)	Artikelen van beton, gips en cement (26.6)	Bewerken van natuursteen (26.7)	Overige niet-metaalhoudende minerale producten (26.8)
1995	--	175,5	188,5	173,9	182,3	--
1996	--	175,8	190,3	176,2	191,7	--
1997	--	176,1	194,4	179,1	196,7	--
1998	--	176,3	224,4	181,3	201,3	--
1997						
juli	--	176,2	194,4	179,5	197,9	--
augustus	--	176,2	194,4	178,2	197,9	--
september	--	176,2	194,4	178,6	197,9	--
oktober	--	176,2	194,5	178,8	197,9	--
november	--	176,2	194,4	178,2	197,9	--
december	--	176,2	194,4	178,8	197,9	--
1998						
januari	--	176,2	196,4	178,4	197,9	--
februari	--	176,2	227,1	179,4	197,9	--
maart	--	176,2	226,7	182,3	197,9	--
april	--	176,2	228,1	181,6	202,4	--
mei	--	176,2	227,0	182,2	202,4	--
juni	--	176,3	227,1	181,5	202,4	--
juli	--	176,3	226,7	181,3	202,4	--
augustus	--	176,3	226,8	182,5	202,4	--
september	--	176,3	226,7	180,8	202,4	--
oktober	--	176,3	226,6	182,6	202,4	--
november	--	176,3	226,7	182,2	202,4	--
december	--	176,3	226,3	181,1	202,3	--
1999						
januari	--	176,3	227,5	182,5	202,3	--
februari	--	176,3	227,3	182,5	202,3	--
maart	--	176,3	227,8	185,0	202,3	--
april	--	176,3	227,8	186,0	218,5	--
mei	--	176,3	225,3	185,6	218,5	--
juni	--	176,3	225,3	185,6	218,5	--
	Metallurgie (27)	Ijzer en staal en ferro-legeringen (EGKS) (27.1)	Buizen (27.2)	Eerste verwerking van staal (27.3)	Non-ferro metalen (27.4)	Gieten van metalen (27.5)
1995	--	140,2	153,5	159,2	111,5	165,9
1996	--	122,6	151,4	155,7	122,3	163,1
1997	128,4	122,0	148,6	149,9	139,1	158,2
1998	131,3	130,3	145,3	149,6	122,5	158,4
1997						
juli	132,4	123,3	148,2	150,3	157,5	154,8
augustus	133,8	124,4	149,3	148,8	159,5	159,2
september	134,8	126,8	149,3	148,8	155,4	159,2
oktober	131,6	126,2	149,3	148,8	140,7	159,2
november	131,7	127,5	150,4	152,2	134,6	160,0
december	132,9	130,1	150,4	152,2	130,8	160,0
1998						
januari	133,3	130,7	150,4	152,2	130,7	160,0
februari	134,3	134,0	149,2	149,3	123,7	160,1
maart	137,1	137,0	149,2	149,3	127,5	160,1
april	137,5	136,6	149,2	149,3	130,9	160,1
mei	137,0	137,4	144,3	151,9	125,1	158,1
juni	135,2	135,3	144,3	151,9	123,5	158,1
juli	133,5	132,2	144,3	151,9	126,4	158,1
augustus	131,9	130,6	144,6	147,7	125,3	157,4
september	129,1	128,6	144,6	147,7	117,8	157,4
oktober	124,9	124,3	144,6	147,7	111,5	157,4
november	121,4	118,9	139,6	147,9	113,7	156,8
december	120,5	117,5	139,6	147,8	113,6	156,8
1999						
januari	115,0	110,3	139,6	147,8	113,0	156,8
februari	113,1	106,0	139,6	146,1	120,3	156,1
maart	112,4	104,6	139,6	146,1	120,9	156,1
april	113,3	105,3	139,6	146,1	123,3	156,1
mei	114,4	105,9	139,6	146,1	127,5	156,1
juni	112,1	103,8	139,6	146,1	123,6	156,1

De indexen van de laatste twee maanden zijn steeds voorlopig. De cijfers tussen haakjes zijn Nace Rev.1-codes.

Afzetprijindexen binnenlandse markt (1980=100) - vervolg

	Metaalverwerking (28-35)	Producten van metaal (28)	Producten van metaal voor de bouw (28.1)	Metalen recipiënten; radiatoren en ketels voor centrale verwarming (28.2)	Stoomketels (28.3)	Smeden, persen, stampen etc. (28.4)
1995	159,9	--	165,7	--	164,9	153,5
1996	160,6	--	166,1	--	164,9	151,8
1997	160,0	156,4	166,7	--	164,9	148,6
1998	159,7	156,1	167,6	--	164,9	145,3
1997						
juli	159,6	156,0	166,8	--	164,9	148,2
augustus	160,0	156,3	166,8	--	164,9	149,3
september	160,0	156,3	166,8	--	164,9	149,3
oktober	160,0	156,3	166,8	--	164,9	149,3
november	160,1	156,6	167,0	--	164,9	150,4
december	160,1	156,6	167,0	--	164,9	150,4
1998						
januari	160,1	156,6	167,0	--	164,9	150,4
februari	160,1	156,6	167,2	--	164,9	149,2
maart	160,1	156,5	166,9	--	164,9	149,2
april	160,1	156,5	166,9	--	164,9	149,2
mei	159,8	156,3	168,8	--	164,9	144,3
juni	159,9	156,5	169,3	--	164,9	144,3
juli	159,8	156,3	168,7	--	164,9	144,3
augustus	159,4	155,9	167,3	--	164,9	144,6
september	159,4	155,9	167,3	--	164,9	144,6
oktober	159,4	155,8	167,0	--	164,9	144,6
november	159,1	155,0	167,2	--	164,9	139,6
december	159,1	155,0	167,3	--	164,8	139,6
1999						
januari	159,1	155,0	167,3	--	164,8	139,6
februari	158,8	154,8	167,5	--	164,8	139,6
maart	158,8	154,8	167,3	--	164,8	139,6
april	158,8	154,8	167,5	--	164,8	139,6
mei	158,8	154,8	167,1	--	164,8	139,6
juni	158,8	154,8	167,1	--	164,8	139,6
1997						
juli	--	--	--	170,0	--	--
augustus	--	--	--	170,2	--	--
september	--	--	--	170,2	--	--
oktober	--	--	--	170,2	--	--
november	--	--	--	170,6	--	--
december	--	--	--	170,6	--	--
1998						
januari	--	--	--	170,6	--	--
februari	--	--	--	172,0	--	--
maart	--	--	--	172,0	--	--
april	--	--	--	172,0	--	--
mei	--	--	--	172,0	--	--
juni	--	--	--	172,0	--	--
juli	--	--	--	172,0	--	--
augustus	--	--	--	172,1	--	--
september	--	--	--	172,1	--	--
oktober	--	--	--	172,1	--	--
november	--	--	--	172,6	--	--
december	--	--	--	172,6	--	--
1999						
januari	--	--	--	172,6	--	--
februari	--	--	--	173,1	--	--
maart	--	--	--	173,1	--	--
april	--	--	--	173,1	--	--
mei	--	--	--	173,1	--	--
juni	--	--	--	173,1	--	--
1995						
1995	--	--	--	--	--	--
1996	--	--	--	--	--	--
1997	--	--	--	170,1	--	--
1998	--	--	--	172,0	--	--
1997						
juli	--	--	--	170,0	--	--
augustus	--	--	--	170,2	--	--
september	--	--	--	170,2	--	--
oktober	--	--	--	170,2	--	--
november	--	--	--	170,6	--	--
december	--	--	--	170,6	--	--
1998						
januari	--	--	--	170,6	--	--
februari	--	--	--	172,0	--	--
maart	--	--	--	172,0	--	--
april	--	--	--	172,0	--	--
mei	--	--	--	172,0	--	--
juni	--	--	--	172,0	--	--
juli	--	--	--	172,0	--	--
augustus	--	--	--	172,1	--	--
september	--	--	--	172,1	--	--
oktober	--	--	--	172,1	--	--
november	--	--	--	172,6	--	--
december	--	--	--	172,6	--	--
1999						
januari	--	--	--	172,6	--	--
februari	--	--	--	173,1	--	--
maart	--	--	--	173,1	--	--
april	--	--	--	173,1	--	--
mei	--	--	--	173,1	--	--
juni	--	--	--	173,1	--	--

De indexen van de laatste twee maanden zijn steeds voorlopig. De cijfers tussen haakjes zijn Nace Rev.1-codes.

Afzetprijindexen binnenlandse markt (1980=100) - vervolg

	Machines voor de landbouw en de bosbouw (29.3)	Gereedschaps- werktuigen (29.4)	Overige machines voor specifieke doeleinden (29.5)	Huishoudapparaten (29.7)	Elektrische en elektronische apparaten (30-33)	Kantoorcomputers en computers (30)
1995	--	--	--	--	--	168,0
1996	--	--	--	--	--	170,8
1997	--	--	--	--	143,7	171,2
1998	--	--	--	--	141,4	173,2
1997						
juli	--	--	--	--	143,4	171,0
augustus	--	--	--	--	143,4	171,3
september	--	--	--	--	143,4	171,3
oktober	--	--	--	--	143,4	171,3
november	--	--	--	--	143,1	171,7
december	--	--	--	--	143,1	171,7
1998						
januari	--	--	--	--	143,1	171,7
februari	--	--	--	--	142,1	173,2
maart	--	--	--	--	142,1	173,2
april	--	--	--	--	142,1	173,2
mei	--	--	--	--	141,7	173,2
juni	--	--	--	--	141,7	173,2
juli	--	--	--	--	141,7	173,2
augustus	--	--	--	--	140,6	173,4
september	--	--	--	--	140,6	173,4
oktober	--	--	--	--	140,6	173,4
november	--	--	--	--	140,1	173,9
december	--	--	--	--	140,1	173,8
1999						
januari	--	--	--	--	140,1	173,8
februari	--	--	--	--	138,6	174,3
maart	--	--	--	--	138,6	174,3
april	--	--	--	--	138,6	174,3
mei	--	--	--	--	138,6	174,3
juni	--	--	--	--	138,6	174,3

	Elektrische machines en apparaten (31)	Elektromotoren, generatoren, transformatoren (31.1)	Schakel- en verdeelinrichtingen (31.2)	Geïsoleerde kabels en draad (31.3)	Accumulatoren en elektrische batterijen (31.4)	Elektrische lampen en verlichtingsapparaten (31.5)
1995	--	--	--	138,3	--	133,5
1996	--	--	--	145,2	--	131,6
1997	--	--	--	147,5	--	128,4
1998	--	--	--	147,1	--	124,2
1997						
juli	--	--	--	146,7	--	128,2
augustus	--	--	--	148,0	--	128,1
september	--	--	--	148,0	--	128,1
oktober	--	--	--	148,0	--	128,1
november	--	--	--	148,1	--	128,2
december	--	--	--	148,1	--	128,2
1998						
januari	--	--	--	148,1	--	128,2
februari	--	--	--	147,3	--	125,3
maart	--	--	--	147,3	--	125,3
april	--	--	--	147,3	--	125,3
mei	--	--	--	147,2	--	125,1
juni	--	--	--	147,2	--	125,1
juli	--	--	--	147,2	--	125,1
augustus	--	--	--	146,7	--	122,3
september	--	--	--	146,7	--	122,3
oktober	--	--	--	146,7	--	122,3
november	--	--	--	146,9	--	122,2
december	--	--	--	146,8	--	122,1
1999						
januari	--	--	--	146,8	--	122,1
februari	--	--	--	145,6	--	120,0
maart	--	--	--	145,6	--	120,0
april	--	--	--	145,6	--	120,0
mei	--	--	--	145,6	--	120,0
juni	--	--	--	145,6	--	120,0

De indexen van de laatste twee maanden zijn steeds voorlopig. De cijfers tussen haakjes zijn Nace Rev.1-codes.

Afzetprijnindexen binnenlandse markt (1980=100) - vervolg

	Elektrische benodigdheden (31.6)	Audio-, video- en telecommunicatie- apparatuur (32)	Elektronische onderdelen (32.1)	Zend- en transmissie- apparatuur (32.2)	Audio- en videoapparatuur (32.3)	Medische apparatuur, precisie-instru- menten, etc. (33)
1995	--	--	--	--	133,5	--
1996	--	--	--	--	131,6	--
1997	--	--	--	--	128,4	--
1998	--	--	--	--	124,2	--
1997						
juli	--	--	--	--	128,2	--
augustus	--	--	--	--	128,1	--
september	--	--	--	--	128,1	--
oktober	--	--	--	--	128,1	--
november	--	--	--	--	128,2	--
december	--	--	--	--	128,2	--
1998						
januari	--	--	--	--	128,2	--
februari	--	--	--	--	125,3	--
maart	--	--	--	--	125,3	--
april	--	--	--	--	125,3	--
mei	--	--	--	--	125,1	--
juni	--	--	--	--	125,1	--
juli	--	--	--	--	125,1	--
augustus	--	--	--	--	122,3	--
september	--	--	--	--	122,3	--
oktober	--	--	--	--	122,3	--
november	--	--	--	--	122,2	--
december	--	--	--	--	122,1	--
1999						
januari	--	--	--	--	122,1	--
februari	--	--	--	--	120,0	--
maart	--	--	--	--	120,0	--
april	--	--	--	--	120,0	--
mei	--	--	--	--	120,0	--
juni	--	--	--	--	120,0	--
	Medische apparatuur, orthopedische artikelen (33.1)	Wetenschappelijke en technische instrumenten (33.2)	Controleapparatuur van industriële processen (33.3)	Optische instrumenten, foto- en filmapparatuur (33.4)	Uurwerken (33.5)	Transportmiddelen (34-35)
1995	--	168,0	--	--	--	182,1
1996	--	170,8	--	--	--	181,1
1997	--	171,2	--	--	--	182,3
1998	--	173,2	--	--	--	183,1
1997						
juli	--	171,0	--	--	--	182,2
augustus	--	171,3	--	--	--	182,7
september	--	171,3	--	--	--	182,7
oktober	--	171,3	--	--	--	182,7
november	--	171,7	--	--	--	182,7
december	--	171,7	--	--	--	182,7
1998						
januari	--	171,7	--	--	--	182,7
februari	--	173,2	--	--	--	182,9
maart	--	173,2	--	--	--	182,9
april	--	173,2	--	--	--	182,9
mei	--	173,2	--	--	--	182,9
juni	--	173,2	--	--	--	182,9
juli	--	173,2	--	--	--	182,9
augustus	--	173,4	--	--	--	183,3
september	--	173,4	--	--	--	183,3
oktober	--	173,4	--	--	--	183,3
november	--	173,9	--	--	--	183,9
december	--	173,8	--	--	--	183,8
1999						
januari	--	173,8	--	--	--	183,8
februari	--	174,3	--	--	--	184,3
maart	--	174,3	--	--	--	184,3
april	--	174,3	--	--	--	184,3
mei	--	174,3	--	--	--	184,3
juni	--	174,3	--	--	--	184,3

De indexen van de laatste twee maanden zijn steeds voorlopig. De cijfers tussen haakjes zijn Nace Rev.1-codes.

Afzetprijindexen binnenlandse markt (1980=100) - vervolg

	Auto's, aanhangwagens en opleggers (34)	Auto's (34.1)	Carrosserieën en aanhangwagens (34.2)	Onderdelen en accessoires motorvoertuigen (34.3)	Overige transportmiddelen (35)	Scheepsbouw en -reparatie (35.1)
1995	--	--	--	--	--	--
1996	--	--	--	--	--	--
1997	--	--	--	--	--	--
1998	--	--	--	--	--	--
1997						
juli	--	--	--	--	--	--
augustus	--	--	--	--	--	--
september	--	--	--	--	--	--
oktober	--	--	--	--	--	--
november	--	--	--	--	--	--
december	--	--	--	--	--	--
1998						
januari	--	--	--	--	--	--
februari	--	--	--	--	--	--
maart	--	--	--	--	--	--
april	--	--	--	--	--	--
mei	--	--	--	--	--	--
juni	--	--	--	--	--	--
juli	--	--	--	--	--	--
augustus	--	--	--	--	--	--
september	--	--	--	--	--	--
oktober	--	--	--	--	--	--
november	--	--	--	--	--	--
december	--	--	--	--	--	--
1999						
januari	--	--	--	--	--	--
februari	--	--	--	--	--	--
maart	--	--	--	--	--	--
april	--	--	--	--	--	--
mei	--	--	--	--	--	--
juni	--	--	--	--	--	--
	Rollend materieel voor spoor- en tramwegen (35.2)	Lucht- en ruimtevaartuigen (35.3)	Motorrijwielen en rijwielen (35.4)	Overige transportmiddelen, n.e.g. (35.5)	Meubels; overige industrie (36)	Meubels (36.1)
1995	--	--	--	--	--	152,3
1996	--	--	--	--	--	154,7
1997	--	--	--	--	--	155,0
1998	--	--	--	--	--	152,5
1997						
juli	--	--	--	--	--	157,0
augustus	--	--	--	--	--	152,6
september	--	--	--	--	--	152,7
oktober	--	--	--	--	--	152,7
november	--	--	--	--	--	152,7
december	--	--	--	--	--	152,6
1998						
januari	--	--	--	--	--	152,8
februari	--	--	--	--	--	152,8
maart	--	--	--	--	--	152,4
april	--	--	--	--	--	152,4
mei	--	--	--	--	--	152,4
juni	--	--	--	--	--	152,4
juli	--	--	--	--	--	152,4
augustus	--	--	--	--	--	152,5
september	--	--	--	--	--	152,5
oktober	--	--	--	--	--	152,5
november	--	--	--	--	--	152,6
december	--	--	--	--	--	152,6
1999						
januari	--	--	--	--	--	152,6
februari	--	--	--	--	--	153,3
maart	--	--	--	--	--	153,6
april	--	--	--	--	--	153,6
mei	--	--	--	--	--	155,3
juni	--	--	--	--	--	155,3

De indexen van de laatste twee maanden zijn steeds voorlopig. De cijfers tussen haakjes zijn Nace Rev.1-codes.

Afzetprijnindexen binnenlandse markt (1980=100) - vervolg en einde

	Bewerking van edelstenen en juwelen (36.2)	Sportartikelen (36.4)	Spellen en speelgoed (36.5)	Diverse overige industrie (36.6)	Recuperatie van recycleerbaar afval (37)	Recuperatie van recycleerbaar metaalafval (37.1)
1995	82,9	--	--	--	--	--
1996	87,5	--	--	--	--	--
1997	91,0	--	--	--	--	--
1998	88,8	--	--	--	--	--
1997						
juli	86,3	--	--	--	--	--
augustus	96,9	--	--	--	--	--
september	93,7	--	--	--	--	--
oktober	97,0	--	--	--	--	--
november	93,0	--	--	--	--	--
december	83,5	--	--	--	--	--
1998						
januari	88,9	--	--	--	--	--
februari	90,0	--	--	--	--	--
maart	89,6	--	--	--	--	--
april	93,6	--	--	--	--	--
mei	92,4	--	--	--	--	--
juni	92,7	--	--	--	--	--
juli	89,7	--	--	--	--	--
augustus	84,9	--	--	--	--	--
september	83,5	--	--	--	--	--
oktober	86,5	--	--	--	--	--
november	88,3	--	--	--	--	--
december	85,0	--	--	--	--	--
1999						
januari	85,5	--	--	--	--	--
februari	87,4	--	--	--	--	--
maart	92,4	--	--	--	--	--
april	92,3	--	--	--	--	--
mei	88,3	--	--	--	--	--
juni	80,0	--	--	--	--	--
	Recuperatie van overig recycleerbaar afval (37.2)	Elektriciteit, gas en water (40-41)	Elektriciteit, gas, stoom en warm water (40)	Elektriciteit (40.1)	Gas (40.2)	Water (41)
1995	--	--	131,5	131,5	--	209,7
1996	--	--	130,4	130,4	--	219,0
1997	--	--	130,5	130,5	--	226,6
1998	--	--	130,4	130,4	--	230,7
1997						
juli	--	--	131,8	131,8	--	228,1
augustus	--	--	131,9	131,9	--	228,6
september	--	--	131,9	131,9	--	228,6
oktober	--	--	131,5	131,5	--	229,2
november	--	--	131,4	131,4	--	229,5
december	--	--	130,9	130,9	--	228,6
1998						
januari	--	--	129,8	129,8	--	229,8
februari	--	--	129,9	129,9	--	230,1
maart	--	--	130,8	130,8	--	229,3
april	--	--	131,0	131,0	--	229,7
mei	--	--	131,5	131,5	--	230,0
juni	--	--	131,6	131,6	--	230,0
juli	--	--	131,8	131,8	--	231,3
augustus	--	--	131,6	131,6	--	231,4
september	--	--	131,4	131,4	--	231,2
oktober	--	--	129,9	129,9	--	231,8
november	--	--	127,9	127,9	--	232,0
december	--	--	127,0	127,0	--	231,6
1999						
januari	--	--	125,5	125,5	--	231,8
februari	--	--	126,8	126,8	--	230,6
maart	--	--	126,4	126,4	--	230,3
april	--	--	126,0	126,0	--	234,1
mei	--	--	124,9	124,9	--	234,0
juni	--	--	124,8	124,8	--	233,8

De indexen van de laatste twee maanden zijn steeds voorlopig. De cijfers tussen haakjes zijn Nace Rev.1-codes.

ZUIVELNIJVERHEID

	BEREIDING VAN MELK EN ROOM VOOR CONSUMPTIE						PRODUCTIE VAN AFGELEIDE PROD.		
	MELK (X 1.000 L)					ROOM (X 1.000 L)	A. BOTER (X 1.000 L)		
	VOLLE MELK (1)	GEDEELTE- LIJK AF- GEROOMDE MELK	AFGE- ROOMDE MELK	KARNE- MELK	CHOCOLA- DEMELK		MELKERIJ- BOTER	HERBE- WERKTE BOTER	BOTERCON- CENTRAAT, BUTTEROIL, ETC.
1993	26104	31994	8725	1826	4662	4944	2898	1243	8406
1994	24685	31374	7971	1972	4460	4813	2334	1150	7924
1995	22563	32516	8045	2081	4664	5132	2794	1129	8173
1996	22930	33514	6212	1856	5393	5332	2178	1185	8598
1997	21562	30567	6367	2093	5913	6914	2486	2881	7423
1998	20436	29407	6420	2099	5760	7518	2938	2629	6417
1997									
AUGUSTUS	21643	24559	5668	2562	5060	6749	1987	2624	6529
SEPTEMBER	20567	30827	6447	2233	6752	7001	1941	3184	8262
OKTOBER	23137	31098	6610	2143	6863	7334	2109	3167	9528
NOVEMBER	21179	27816	5769	1859	5032	7097	1920	2815	7410
DECEMBER	23647	31354	6882	2048	6871	7929	2830	3776	7114
1998									
JANUARI	21777	28614	6320	2011	5020	6701	2470	2374	6965
FEBRUARI	20710	30739	6622	2101	5333	5395	3086	2402	7459
MAART	21850	28844	6925	1965	6088	7920	2759	3017	6309
APRIL	22816	30311	6911	2120	5512	8684	3685	2645	6503
MEI	20832	30087	5910	2058	5388	7551	4217	2487	6306
JUNI	19765	30805	6804	2236	5116	7953	4106	2706	5930
JULI	18008	28242	5763	2410	5212	7294	3352	2034	4969
AUGUSTUS	18427	23076	5806	2048	5548	7143	2109	2529	5208
SEPTEMBER	19345	29589	6913	2148	6514	7674	2150	2923	6452
OKTOBER	20459	32659	5701	2080	6340	7118	2298	2926	7292
NOVEMBER	19581	29045	6437	1958	5464	7831	1896	2925	7695
DECEMBER	21663	30875	6930	2053	7584	8952	3122	2585	5912
1999									
JANUARI	20038	32375	6461	2018	6517	6240	2520	2312	7084
FEBRUARI	20053	30083	5932	2097	7454	6279	3216	2462	6839
MAART	21382	35173	7339	2250	8623	9003	3222	2859	6889

(1) CONSUMPTIEMELK, MET 36 GR. VETGEHALTE PER LITER

ZUIVELNIJVERHEID (VERVOLG)

	PRODUCTIE VAN AFGELEIDE PRODUCTEN (VERVOLG)						
	B. KAAS (X 1.000 KG)						
	VERSE		HARDE SOORT HOLLANDSE (1)	HALFHARDE SOORT ST.PAULIN (2)	ZACHT SOORT	SMELTKAAS	DIVERSE (3)
	VETTE EN HALFVETTE	MAGERE					
1993	509	1149	714	813	84	4503	2589
1994	338	1121	737	827	73	4265	2776
1995	330	1129	582	823	69	4295	2772
1996	342	1047	510	855	50	4467	1708
1997	334	1544	485	-	33	4580	2555
1998	361	1236	416	-	24	4409	2846
1997							
AUGUSTUS	333	1545	443	-	54	2139	2447
SEPTEMBER	366	1503	480	-	39	4221	2667
OKTOBER	271	1526	450	-	37	6049	2979
NOVEMBER	252	1154	390	-	31	4848	2264
DECEMBER	257	1214	459	-	26	5198	2551
1998							
JANUARI	291	1279	382	-	24	3317	2599
FEBRUARI	320	1243	385	-	28	4638	2890
MAART	396	1329	438	-	31	4356	2562
APRIL	349	1484	412	-	26	5273	2346
MEI	425	1331	370	-	14	4319	2863
JUNI	450	1357	536	-	18	4279	2930
JULI	383	1245	431	-	20	5623	2726
AUGUSTUS	401	1118	372	-	24	2352	3169
SEPTEMBER	344	1217	417	-	32	4464	3280
OKTOBER	349	1182	447	-	22	5694	3193
NOVEMBER	295	1005	404	-	24	4307	3093
DECEMBER	324	1041	402	-	24	4280	2501
1999							
JANUARI	310	1052	350	-	17	3277	2474
FEBRUARI	386	1124	352	-	23	4274	2573
MAART	378	1242	391	-	23	4844	3071

(1) UITSLUITEND GOUDA

(2) DE ANDERE HALFHARDE KAAS INBEGREPEN. VANAF JANUARI 1997 ZIJN DE CIJFERS INBEGREPEN IN DIE VAN DE KOLOM "DIVERSE"

(3) VANAF JANUARI 1997: MET INBEGRIJF VAN DE KAZEN VAN HET ITALIAANSE TYPE EN KAZEN VAN DE HALFHARDE SOORT

ZUIVELNIJVERHEID (VERVOLG)

	PRODUCTIE (VERVOLG)					
	C. MELKPOEDER (X 1.000KG)		D. INGEDIKTE MELK (X 1.000 KG)	E. YOGHURT (X 1.000L)	F. ROOMIJS (1) (X 1.000 L)	G. GEVITAMI- NEERDE MELK EN DESSERTS OP BASIS VAN MELK OF ROOM (X 1.000 L)
	ROOM, VOLLE MELK EN GEDEELTELIJK AFGEROOMDE MELK	AFGEROOMDE MELK EN KARNEMELK		VOLLE EN AFGEROOM- DE MELK		
1993	4144	5084	969	8025	8582	6302
1994	5463	4477	2522	7390	8982	6390
1995	6047	4334	3284	6591	7911	7180
1996	5651	4539	3889	7065	7158	7152
1997	6052	4780	4740	6758	8200	6738
1998	6495	4751	6825	6973	8272	7438
1997						
AUGUSTUS	5032	6417	5189	6891	9542	6696
SEPTEMBER	4336	3447	5249	6632	7144	7627
OKTOBER	4589	3663	5680	6679	6722	7176
NOVEMBER	4611	3258	5193	5675	5595	5709
DECEMBER	6610	4598	7187	5521	4194	5908
1998						
JANUARI	7247	4948	7540	6914	6221	6536
FEBRUARI	6522	3360	7296	6252	6963	6710
MAART	7216	4412	7700	7392	10653	7509
APRIL	7479	6570	6904	7488	10675	7824
MEI	9968	5882	8102	7539	10073	7674
JUNI	8039	5680	7456	7418	12620	8610
JULI	6553	5673	3841	7580	11982	7676
AUGUSTUS	5518	4588	3494	7458	10211	7384
SEPTEMBER	4798	3880	5563	6953	5596	7617
OKTOBER	4527	3852	4896	6904	5002	7413
NOVEMBER	4261	3561	4736	6113	5342	7309
DECEMBER	5811	4611	4834	5666	3927	6999
1999						
JANUARI	5792	4485	4423	5700	5238	7353
FEBRUARI	4744	4836	3019	4864	5524	6290
MAART	6181	5949	4481	5960	9270	9117

(1) AFGEWERKTE PRODUCTEN : ROOMIJS EN ANDERE CONSUMPTIE-IJSSOORTEN

NIJVERHEID DER PETROLEUMDERIVATEN (IN METRIEKE TON)

	IN BE- WERKING GESTELDE RUWE PE- TROLEUM	AUTO- BENZINE	-PETRO- LEUM EN -CARBU- -REACTOR (TYPE PE- TROLEUM)-	GASOIL	LICHTE STOOK- OLIE	RESIDU- ELE STOOK- OLIE	PETRO- LEUM- GAS	RESIDU- ELE PETRO- LEUM- TEER	ASFALT- ACHTIGE AARDPEK	SPECIALE BENZINE EN WHITE SPIRIT
1992	2406557	513490	149085	887388	12222	559595	69348	1485	67196	30888
1993	2314512	467806	127396	881602	10617	550940	71156	-1058	67093	30112
1994	2350101	473825	141813	945852	7315	449372	97378	-1112	68109	32599
1995	2197828	438234	113012	909790	6260	412143	83271	-1885	74424	27821
1996	2636163	495567	153308	1051553	-	579149	95753	-8918	64319	12091
1997	2727184	508555	146379	1043368	-	641193	97737	-20841	79291	13646
1998	2888151	535928	182859	1037267	-	695769	107554	-25633	79735	13042
1997										
OKTOBER	2994357	560277	159719	1132051	-	710626	88442	-31978	89997	14518
NOVEMBER	2828981	540922	147874	1072279	-	640860	90047	-41760	99843	9106
DECEMBER	2890783	539345	133882	1099241	-	698857	105547	-31175	50228	10393
1998										
JANUARI	2840809	548989	153168	1079825	-	760899	102536	-32320	22923	9712
FEBRUARI	2494999	462530	151040	952718	-	683407	90812	-35569	39911	12482
MAART	2910648	525378	162389	1052478	-	752018	108524	-29174	82796	15677
APRIL	2892025	527641	161496	1064121	-	652094	116885	-41051	87623	10468
MEI	2966310	591980	170793	1060786	-	707859	107170	-28833	113162	16820
JUNI	2880924	566130	153357	928026	-	705781	115639	-14104	103145	16116
JULI	3106657	539675	183647	1113225	-	693299	119834	-23214	101279	19331
AUGUSTUS	2859335	554169	221667	991886	-	587428	125184	-14073	107183	11416
SEPTEMBER	2777192	504230	277116	926261	-	657527	107165	-10563	97201	15279
OKTOBER	3027343	567707	185508	1075210	-	734546	104268	-27260	118093	13606
NOVEMBER	2937016	523110	170213	1083512	-	725548	93674	-19474	61358	7009
DECEMBER	2964559	519595	203911	1119156	-	688819	98961	-31960	22148	8585
1999										
JANUARI	2747788	400001	185293	1003376	-	614589	86761	-55893	47140	5776
FEBRUARI	2384538	331264	183074	892665	-	667054	89426	-9554	24508	12171
MAART	3265355	560378	143805	1171870	-	638879	115039	-24807	81916	19148
APRIL	2865096	549343	187672	1083178	-	601171	108035	-	87040	13220

COKESFABRIEKEN

	COKESFABRIEKEN					LEVERINGEN VAN COKES (1 000 T)			
	OVENS		GRONDSTOFFEN (1 000 T)		PRODUCTIE VAN COKES (1 000 T)	IJZER- NIJVER- HEID	UITVOER	ANDERE AANWEN- DINGEN	TOTAAL
	AANTAL BATTERIJEN	AANTAL OVENS	VERBRIJKT STEENKOLEN	VOORRAAD STEENKOLEN (1)					
1992	21	791	474	440	381	308	60	6.4	375
1993	17	657	412	426	326	268	63	7.6	338
1994	15	536	397	413	311	260	59	5.3	325
1995	15	536	404	300	308	259	46	4.4	310
1996	13	475	393	257	296	256	33	3.9	292
1997	12	437	349	371	284	303	23	1.8	328
1998	11	399	324	574	250	310	11	3.2	324
1997									
NOVEMBER	11	399	391	259	265	266	17	3.1	287
DECEMBER	11	399	-277	371	271	312	15	2.8	330
1998									
JANUARI	11	399	335	436	257	299	12	1.4	312
FEBRUARI	11	399	298	551	232	279	13	2.7	295
MAART	11	399	332	580	258	358	13	2.1	373
APRIL	11	399	324	655	249	331	11	3.0	345
MEI	11	399	335	577	260	348	10	3.3	361
JUNI	11	399	320	643	249	323	10	2.1	334
JULI	11	399	334	616	266	327	11	1.3	339
AUGUSTUS	11	399	332	559	259	297	9	1.5	308
SEPTEMBER	11	399	314	551	245	321	14	2.4	337
OKTOBER	11	399	321	475	215	285	13	7.7	305
NOVEMBER	11	399	313	598	257	324	12	7.0	343
DECEMBER	11	399	327	645	256	228	8	3.3	240
1999									
JANUARI	11	399	327	659	262	294	13	0.6	307
FEBRUARI	11	399	291	662	237	276	8	0.3	284
MAART	11	399	325	621	268	308	11	0.9	320
APRIL	11	399	314	722	258	294	13	0.6	307
MEI	11	399	-	-	-	-	-	-	-

COKESFABRIEKEN (VERVOLG)

	VOOR- RADEN COKES (1) (1.000T)	AMMO- NIAK (2) (1.000T)	RUWE BENZOL (1.000T)	RUWE TEER (1.000T)	GAS (3) (1.000.000 M3)				
					TOTALE PRODUC- TIE	ONTVAN- GEN GAS	EIGEN VERBRUIK		TOTALE LEVE- RINGEN
							VERWAR- MING DER OVENS	ANDERE AANWEN- DINGEN	
1992	181	2.2	1.7	13.3	148	14	67	5	90
1993	78	1.4	1.2	9.3	137	6	64	6	76
1994	38	1.5	2.0	9.5	130	6	59	5	71
1995	24	1.1	2.0	9.3	128	7	59	5	71
1996	128	1.0	1.6	10.2	126	4	56	4	70
1997	176	0.8	1.3	9.2	114	1	51	3	61
1998	128	0.7	1.1	8.3	112	2	49	2	62
1997									
NOVEMBER	216	0.3	1.2	8.7	107	2	48	2	58
DECEMBER	176	0.6	1.2	8.4	108	1	50	2	57
1998									
JANUARI	197	0.7	1.3	8.6	108	2	49	2	59
FEBRUARI	191	0.7	1.1	7.2	100	3	43	2	58
MAART	183	0.7	1.2	8.8	113	1	47	2	65
APRIL	171	0.6	1.2	8.5	113	2	47	2	65
MEI	230	0.5	0.8	8.6	117	2	48	1	70
JUNI	239	0.7	1.1	8.4	112	1	49	2	63
JULI	259	1.1	1.2	8.7	117	2	49	2	66
AUGUSTUS	274	0.6	1.2	8.6	116	1	49	2	65
SEPTEMBER	233	0.7	1.1	7.9	108	2	48	2	60
OKTOBER	230	0.7	1.1	7.9	110	2	51	2	58
NOVEMBER	197	0.7	1.1	8.2	112	1	51	2	60
DECEMBER	260	0.8	1.2	8.6	113	1	52	2	60
1999									
JANUARI	261	0.4	1.1	8.7	116	1	52	2	64
FEBRUARI	244	0.7	1.1	7.5	102	1	45	1	57
MAART	239	0.7	1.3	8.2	114	1	50	2	62
APRIL	222	0.7	1.2	7.9	112	1	48	2	63
MEI	-	0.7	1.0	8.1	113	1	49	2	64

(1) EINDE VAN DE MAAND OF HET JAAR

(2) UITGEDRUKT IN ZWAVELAMMONIUM

(3) 00,760 MM HG EN 4,250 KCAL/M3

NETTO-PRODUCTIE, INVOER EN UITVOER VAN GAS (1.000 M3) (1)

	COKESFABRIEKEN		INVOER (1.000 M3)	UITVOER (1.000 M3)	TOTAAL BE- SCHIKBAAR GAS (1.000 M3)
	TOTALE PRODUCTIE BE- STEMD VOOR DIRECTE LE- VERINGEN AAN INDUSTRIE (1.000 M3)				
1992		45734	1053993	47009	1052718
1993		38617	1091717	48088	1082246
1994		35961	1126603	48942	1113621
1995		36073	1207761	56945	1186890
1996		35201	1368697	61698	1342200
1997		31008	1306425	63020	1274413
1998		31614	1442161	58446	1401962
1997					
NOVEMBER		29520	1632228	71577	1590171
DECEMBER		28939	1805452	79653	1754738
1998					
JANUARI		29653	1814251	84955	1758949
FEBRUARI		29521	1479906	75232	1434195
MAART		32963	1479173	74398	1437738
APRIL		33087	1446497	59606	1419978
MEI		35228	1295253	45825	1284656
JUNI		31946	1003760	41941	993765
JULI		33595	1031947	45879	1019663
AUGUSTUS		32876	1158323	39276	1151923
SEPTEMBER		30320	1260694	55395	1235619
OKTOBER		29434	1602891	75322	1557003
NOVEMBER		30429	1797403	103521	1724311
DECEMBER		30321	1935834	160416	1805739

(1) BRON : ADMINISTRATIE VOOR ENERGIE

IJZER- EN STAALNIJVERHEID (*)

	A. PRODUCTIE VAN RUWE PRODUCTEN (IN 1 000 T)				B. PRODUCTIE VAN WARMGEWALSTE PRODUCTEN (IN 1 000 T)						
	GIETIJZER (1)	STAAL (2)			PLATTE PRODUCTEN			LANGE PRODUCTEN EN WALSDRAAD			
		GEWONNEN IN ELEKTRISCHE OVEN	ZUURSTOF- STAAL	TOTAAL	WARM- GEWALSTE BREEDBAND (3)	WARM- GEWALSTE PLATEN	TOTAAL	BETON- STAAL, STAAF- STAAL	BALKEN	WALSDRAAD	TOTAAL
1992	710	83	773	861	698	74	772	18	21	53	90
1993	682	107	736	843	640	64	704	24	25	60	109
1994	748	134	804	939	726	71	797	22	25	71	118
1995	767	140	822	962	762	69	831	21	5	62	88
1996	719	128	768	896	779	47	826	15	5	67	87
1997	673	191	703	893	882	22	904	15	6	79	99
1998	718	201	749	950	875	55	929	17	4	67	87
1997											
NOVEMBER	672	194	696	890	910	21	931	18	-	74	93
DECEMBER	703	168	741	908	915	26	941	12	12	57	82
1998											
JANUARI	697	225	729	954	968	29	997	26	-	77	103
FEBRUARI	722	204	774	978	898	52	950	24	-	84	108
MAART	801	248	837	1085	962	70	1032	16	6	76	98
APRIL	766	229	813	1042	967	67	1034	12	7	73	92
MEI	812	225	820	1045	1000	57	1057	18	-	73	91
JUNI	751	210	780	990	942	71	1013	10	8	68	85
JULI	747	244	765	1008	861	58	919	-	-	68	68
AUGUSTUS	672	130	696	826	779	49	828	15	4	44	63
SEPTEMBER	736	234	763	996	867	62	929	19	12	77	108
OKTOBER	723	212	746	957	896	56	952	27	-	77	104
NOVEMBER	703	172	742	914	792	45	838	16	53	53	75
DECEMBER	488	80	529	609	563	38	601	17	-	31	48
1999											
JANUARI	692	122	721	843	785	48	833	11	12	55	78
FEBRUARI	679	159	702	861	873	52	926	22	-	61	83
MAART	705	166	728	894	989	46	1035	16	10	76	102
APRIL	732	166	782	948	980	62	1042	26	0	77	103
MEI	724	176	769	945	-	-	-	-	-	-	-
JUNI	703	175	751	926	-	-	-	-	-	-	-

(1) BEHALVE FERRO-MANGAAN.

(2) STAAL VOOR GIETSTUKKEN NIET INBEGREPEN.

(3) MET INBEGRIJF VAN BREEDBAND VOOR KOUDE HERWALSING OF VOOR VERKNIPPIJNG (WARMGEWALSTE PLATEN OF BANDSTAAL VERKNIJPT UIT BREEDBAND).

(*) BRON : STAALINDUSTRIE VERBOND EN N.I.S.

	C. PRODUCTEN BEKOMEN DOOR BEWERKING VAN WARMGEWALSTE PLATTE PRODUCTEN OF DOOR BEKLEDING (IN 1 000 T)		
	KOUDGEWALSTE PLATEN	BLIK, ANDERE VERTINDE EN GECHROMEERDE PLATEN (1)	ANDERE BEKLEDE PLATEN
1992	295	26	115
1993	262	18	106
1994	301	24	128
1995	330	24	145
1996	325	24	134
1997	385	26	175
1998	408	26	242
1997			
NOVEMBER	422	27	187
DECEMBER	367	18	171
1998			
JANUARI	434	23	210
FEBRUARI	368	24	228
MAART	466	30	252
APRIL	439	28	246
MEI	442	33	262
JUNI	438	31	251
JULI	407	26	277
AUGUSTUS	422	25	207
SEPTEMBER	409	28	271
OKTOBER	417	21	250
NOVEMBER	365	21	250
DECEMBER	292	16	193
1999			
JANUARI	325	11	226
FEBRUARI	380	21	243
MAART	425	22	259
APRIL	437	22	225

(1) DEZE INLICHTINGEN VERVOLLEDIGEN DE GEGEVENS OVER DE PLATTE PRODUCTEN MAAR MOGEN ER NIET BIJ OPGETELD WORDEN.

(*) BRON : STAALINDUSTRIE VERBOND EN N.I.S.

	VERBRUIK VAN GRONDSTOFFEN (1000 T) (1)								
	HOOGOVENS						STAALFABRIEKEN (2)		
	IJZERERTS					MANGAAN ERTS	RUW IJZER	SCHROOT	SPIEGEL IJZER EN HOOG KOOL- STOF FE. MG.
	RUW IN HOOG- OVENS	IN DE SINTER- INSTAL- LATIES	TOTAAL (3)	WAARVAN					
ERTS E.G.K.S				ERTS DERDEN					
1980	830	3082	3912	292	3620	13.7	2458	909	17.2
1981	679	3020	3699	133	3566	20.9	2442	931	16.1
1982	508	2523	3031	100	2931	13.0	1948	783	10.7
1983	442	2643	3085	289	2796	14.2	1999	767	10.2
1984	563	2929	3492	83	3409	16.9	2234	859	9.3
1985	551	2769	3320	24	3295	20.2	2164	755	5.1
1986	464	2584	3049	8	3040	12.2	2016	649	5.1
1987	429	2746	3175	38	3138	10.3	2064	620	5.2
1988	498	2964	3462	22	3441	10.6	2312	749	5.7
1989	546	2800	3347	14	3332	10.0	2258	728	6.5
1990	593	3018	3611	32	3579	7.7	2353	762	5.8
1991	673	2837	3510	52	3458	5.1	2345	755	5.6
1992	657	2527	3183	58	3125	5.4	2134	670	5.5
1993	724	2292	3016	28	2988	5.3	2035	732	10.4
1994	1013	2339	3351	14	3337	7.8	2239	808	15.9
1995	966	2432	3397	210	3188	4.6	2296	879	15.5
1996	879	2287	3193	217	2949	5.3	2140	788	15.6
1997	-	-	-	-	-	-	1994	899	18.8

(1) BRON : STAALINDUSTRIEVERBOND

(2) NIET INBEGREPEN DE ONAFHANKELIJKE GIETERIJEN

(3) INBEGREPEN VERBRUIK VAN IJZERERTS IN DE BEDDING-INSTALLATIES

NETTO-PRODUCTIE VAN ELEKTRICITEIT (IN MILJOEN KWH) (1)

	PER CATEGORIE VAN DE PRODUCTENTEN			NAAR DE AARD VAN DE BRANDSTOFFEN					TOTAAL			
	OPENBARE ELEKTRICITEITS-BEDRIJVEN	INDUSTRIELE PRODUCTENTEN	ANDERE ZELFSTANDIGE PRODUCTENTEN	THERMISCHE CENTRALES			HYDRAULISCHE CENTRALES	KERN-CENTRALES	PRODUCTIE	INVOER	UITVOER	TOTAAL DOOR DE NETTEN OVERGEGOMEN ENERGIE EN VERLIEZEN
				VASTE BRANDSTOFFEN	VLOEIBARE BRANDSTOFFEN	GAS						
1992	5478.3	220.0	-	1261	108	733.2	95	3431.3	5698.3	487.4	476.7	5708.9
1993	5378.4	210.6	-	1287	101	740.6	84	3311.3	5592.3	632.4	446.6	5778.3
1994	5490.4	223.2	-	1344	113	874.9	98	3211.1	5713.6	754.4	422.4	6045.5
1995	5663.9	222.0	-	1312	92	1037.9	102	3266.0	5885.9	783.2	443.8	6225.3
1996	5787.0	223.0	19.9	1234	76	1102.2	99	3429.1	6029.9	803.1	453.8	6379.2
1997	6049.5	185.5	21.6	1095	117	1074.7	106	3758.1	6256.6	831.3	558.8	6529.0
1998	6395.6	202.3	26.4	-	-	-	124	3657.4	6624.4	610.5	536.3	6740.4
1997												
JUNI	5358.7	143.7	19.8	1223	238	1112.7	98	2787.5	5522.2	915.6	436.1	5995.7
JULI	5062.9	145.0	25.2	-	-	-	105	2757.4	5233.1	878.0	363.4	5747.7
AUGUSTUS	5437.6	135.0	21.5	-	-	-	102	3441.2	5594.1	1024.6	696.5	5922.2
SEPTEMBER	5758.6	185.1	18.3	-	-	-	85	3598.5	5962.0	847.6	647.8	6161.8
OKTOBER	6435.1	214.5	21.4	-	-	-	101	4109.7	6671.1	782.2	611.0	6842.3
NOVEMBER	6545.6	260.5	17.8	-	-	-	98	4138.5	6823.9	690.0	610.9	6903.0
DECEMBER	6985.9	231.3	23.7	-	-	-	135	4279.0	7240.9	624.2	569.7	7295.4
1998												
JANUARI	7088.3	192.7	23.9	-	-	-	134	4201.5	7304.9	240.4	607.9	7437.7
FEBRUARI	6331.1	202.1	19.7	-	-	-	93	3673.0	6552.9	673.6	530.4	6696.1
MAART	6462.7	217.4	22.0	-	-	-	116	3480.7	6702.1	903.9	406.8	7199.2
APRIL	6150.8	231.6	23.9	-	-	-	138	3129.4	6406.3	824.3	539.0	6691.9
MEI	6074.1	196.6	24.4	-	-	-	127	3764.5	6295.1	646.8	525.1	6416.8
JUNI	5914.7	182.3	26.8	-	-	-	127	3308.2	6123.8	619.6	512.6	6230.8
JULI	5698.7	161.8	26.5	-	-	-	127	2726.4	5887.0	645.4	540.5	5991.9
AUGUSTUS	5990.7	142.3	24.3	-	-	-	105	3582.1	6157.3	470.7	582.3	6045.7
SEPTEMBER	6289.1	194.5	21.9	-	-	-	122	4033.2	6505.5	527.0	519.3	6513.2
OKTOBER	6716.6	249.1	21.4	-	-	-	112	3751.5	6987.1	564.1	455.7	7095.5
NOVEMBER	6795.0	258.4	24.9	-	-	-	136	3923.3	7078.3	633.8	493.3	7218.8
DECEMBER	7235.6	199.1	57.4	-	-	-	152	4315.5	7492.1	576.9	722.4	7346.6

(1) BRON : ADMINISTRATIE VOOR ENERGIE, BEDRIJFSFEDERATIE DER VOORTBRENGERS EN VERDELERS VAN ELEKTRICITEIT IN BELGIE.

WATERDISTRIBUTIE

	VOLUME OPGEVANGEN GRONDWATER	VOLUME OPPERVLAKEWATER BEHANDELD MET HET DOG OP DE VERDELING	VOLUME WATER ONTVANGEN VAN ANDERE MAATSCHAPPIJEN	TOTAAL	VOLUME WATER AFGESTAAN AAN ANDERE MAATSCHAPPIJEN	VERLIES	VOLUME BESCHIKBAAR VOOR DE VERDELING	AANTAL GEBRUIKTE AANSLUITINGEN
	(1 000 M3)	(1 000 M3)	(1 000 M3)	(1 000 M3)	(1 000 M3)	(1 000 M3)	(1 000 M3)	(1 000 STUKS)
1992	40716	18626	16118	75459	13356	7369	54735	3395
1993	41771	18514	15740	76025	12965	7635	55425	3311
1994	42066	17808	15217	75090	12257	7898	54935	3205
1995	42663	17884	15446	75993	12379	8327	55288	3409
1996	40568	19329	18887	78783	12679	7520	58584	3548
1997	40978	22331	25480	88789	15920	7497	65371	3868
1998	40285	21595	24635	86515	19476	7242	59796	3971
1997								
MEI	44057	22663	26143	92863	16460	7588	68814	3862
JUNI	39596	22314	24784	86695	15354	6470	64871	3864
JULI	38797	21178	23485	83460	15026	7165	61269	3870
AUGUSTUS	44671	25025	27687	97383	17985	7841	71547	3872
SEPTEMBER	37947	22625	26187	86758	15733	7329	63696	3879
OKTOBER	42069	21925	26012	90006	16311	8696	64999	3880
NOVEMBER	39271	21894	25570	86734	16161	6446	64127	3881
DECEMBER	39763	21727	25406	86896	15372	7131	64393	3887
1998								
JANUARI	41456	22011	25054	88521	20091	7559	60871	3956
FEBRUARI	37771	20186	23412	81369	18384	7031	55954	3957
MAART	38841	22679	24684	86203	19417	7184	59602	3961
APRIL	41282	21154	23551	85987	19729	7217	59041	3962
MEI	42771	22743	26917	92432	20586	7482	64363	3964
JUNI	39465	20850	24147	84461	19022	6884	58555	3970
JULI	40420	21728	25158	87306	19885	6930	60491	3971
AUGUSTUS	41958	21783	25066	88807	20446	7483	60878	3973
SEPTEMBER	38839	20759	23692	83289	18667	7202	57420	3978
OKTOBER	42600	22325	25616	90541	19999	7470	63072	3980
NOVEMBER	37679	21329	23605	82630	18404	6699	57513	3994
DECEMBER	40325	21588	24722	86634	19079	7767	59788	3985
1999								
JANUARI	41414	20756	24593	86762	18393	7536	60833	3972
FEBRUARI	37536	19057	22126	78719	16900	6857	54962	3973
MAART	39934	20856	23299	84089	18745	7237	58107	3978
APRIL	42005	20868	23587	86460	19174	7014	60272	3979
MEI	41681	21411	25044	88137	18625	8002	61510	3980
JUNI	40746	20978	23937	85585	18429	7332	59933	4013

MAANDSTATISTIEK VAN DE INDUSTRIËLE PRODUCTIE

1. PRODCOM - Productiewaarde en tewerkstelling volgens de hoofdactiviteit

1 januari 1994 betekent een keerpunt in de opstelling van maandstatistieken van de industriële productie. Tot 1993 bestond voor de meeste sectoren een specifieke maandstatistiek. De gebruikte goederennomenclatuur was een empirisch ontworpen productenlijst per bedrijfstak.

Sinds het tot stand komen van de interne markt op 1 januari '93 is de behoefte aan internationaal vergelijkbare resultaten toegenomen. Men wil de gegevens over productie kunnen koppelen aan die over de buitenlandse handel. Dit leidde tot de PRODCOM-enquête.

De meeste industriële ondernemingen met 10 of meer personeelsleden of met een jaaromzet van 100 miljoen BEF, en sommige andere ondernemingen met een industriële nevenactiviteit waar tenminste 20 personen werken, zijn onderworpen aan Prodcum.

De nieuwe nomenclatuur voor de productiestatistieken, de Prodcum-lijst, bevat ongeveer 5.700 industriële producten, hoofdzakelijk goederen, maar ook een aantal industriële diensten. Elke rubriek van de Prodcum-lijst wordt aangeduid door een code van acht cijfers. De eerste vier cijfers komen overeen met een klasse van de NACE-rev.1. Aldus wordt een overeenstemming gerealiseerd tussen producten en activiteiten. Bovendien bestaan de rubrieken van de Prodcum-lijst uit artikelen of groepen artikelen van de gecombineerde nomenclatuur.

Er wordt geënuquëteerd op het niveau van de lokale eenheid. Indien in één lokale eenheid meerdere activiteiten worden uitgeoefend, vult men één aangifte in per activiteit, t.t.z. per afdeling (2 cijfers) van de NACE-rev.1. Naast gegevens betreffende de waarde van de productie volgens de hoofdactiviteit (hoeveelheid en waarde van de leveringen), zijn er ook gegevens over de tewerkstelling en het arbeidsvolume.

De resultaten zijn nog voorlopig, omdat er nog steeds een kleine non-respons is.

De belangrijke verschillen die worden vastgesteld voor bepaalde sectoren tussen december van een bepaald jaar en januari van het volgend jaar, zijn gedeeltelijk te wijten aan de jaarlijkse bijwerking van het Prodcum-aangeversbestand.

2. PRODCOM - Waarde van de productie per productcode (CPA- Prodcum)

In tabel 1 is de waarde van de productie van een vestiging gerangschikt in één code op vier cijfers van de NACE-rev.1 (dit stemt overeen met de eerste vier cijfers van de Prodcum-code). Deze code duidt de hoofdactiviteit van de vestiging aan.

In tabel 2 zijn de producten gerangschikt volgens de CPA (statistische classificatie van producten volgens de economische activiteit) en de Prodcum lijst, zonder rekening te houden met de hoofdactiviteit van de vestiging. De CPA-codes komen overeen met de eerste zes cijfers van de Prodcum-code.

Ter verduidelijking volgt een voorbeeld:

Gegeven een vestiging X die twee producten A (code 17.20.31.59) en B (code 17.30.30.30) produceert met als respectievelijke waarde 600 000 BEF en 400 000 BEF. Deze producten behoren tot twee verschillende klassen van de NACE-rev.1 (d.w.z. de eerste vier cijfers van de Prodcum-code van A en B verschillen). Vestiging X krijgt als hoofdactiviteit de eerste vier cijfers van product A nl. 17.20 (met het grootste aandeel in de waarde van de productie van vestiging X).

Tabel 1: De volledige waarde van de productie van vestiging X, 1 000 000 BEF, is opgenomen in de activiteitscode 17.2 (drie cijfers).

Tabel 2: Er wordt geen rekening gehouden met de hoofdactiviteit. De productiewaarde van product A zit in de overeenkomstige Prodcum-code 17.20.31.59 (600 000 BEF) en de waarde van product B is opgenomen in Prodcum-code 17.30.30.30, die overeenkomt met product B (400 000 BEF).

Opmerkingen :

- Bepaalde producten komen in de publicatie niet voor op het niveau van acht cijfers van de Prodcum lijst. Dit is te wijten aan de vertrouwelijkheid van sommige gegevens. De waarde van de productie van deze "vertrouwelijke" producten is opgenomen in een minder gedetailleerde code.
- Het verschil tussen de totalen van tabel 1 en tabel 2 is te wijten aan het feit dat de cijfers van code 10 van het Prodcumformulier (industriële behandelingen en diensten, waarvoor er nog geen Prodcum-codes bestaan) niet zijn opgenomen in tabel 2.

MAANDSTATISTIEK VAN DE INDUSTRIËLE PRODUCTIE

3. Overige statistieken van de industriële productie (NIET-PRODCOM)

Om uiteenlopende redenen worden de statistieken van enkele sectoren (energie, recuperatie, waterdistributie, slachthuizen, zuivel, ijzer en staal) nog ingezameld volgens het oude systeem.

Het aantal variabelen dat ingezameld wordt varieert per statistiek.

Specifieke maandstatistieken zijn er alleen voor cokes, petroleum, water en bouwnijverheid, alsook in andere sectoren, zoals ijzer en staal, gas en elektriciteit, waarvan inzameling van de gegevens gebeurt door de federaties.

Voor de overige sectoren (slachthuizen, zuivel, bewerking van splijt- en kweekstoffen en recuperatie van metaal, papier, textiel en scheikundige stoffen) bestaan gegevens over personeel en omzet. Voor de slachthuizen en zuivel bestaan specifieke statistieken in de afdeling landbouwstatistieken.

MAANDSTATISTIEK VAN DE INDUSTRIËLE PRODUCTIE - PRODCOM

Waarde van de industriële productie (1) volgens de hoofdactiviteit (2) van de vestiging (in miljoenen BEF) (3)

Nace (2)	Omschrijving	1998				
		7	8	9	10	11
14	Overige winning van delfstoffen	1 506	1 861	2 224	2 283	1 642
141	- Winning van steen	367	601	641	704	528
142	- Winning van zand en klei	989	1 133	1 392	1 400	981
14A	- =14.3+14.5 Overige winning van delfstoffen n.e.g., m.i.v. mineralen voor de chemische en kunstmestindustrie	150	128	190	179	133
15	Vervaardiging van voedingsmiddelen en dranken (m.u.v. slachterijen en melkerijen)	50 218	49 228	52 774	55 307	52 190
151	- Productie en verwerking van vlees en vleesproducten (m.u.v. slachterijen)	9 404	8 763	9 254	8 942	8 570
152	- Verwerking en conservering van vis en vervaardiging van visproducten	907	915	828	944	960
153	- Verwerking en conservering van groenten en fruit	5 427	4 945	5 313	5 474	5 292
154	- Vervaardiging van plantaardige en dierlijke oliën en vetten	4 186	4 576	5 571	5 597	5 622
155	- Zuivelnijverheid (bevat alleen de vervaardiging van consumptie-ijs)	1 009	895	444	382	391
156	- Maalderijen en vervaardiging van zetmeel en zetmeelproducten	3 708	3 241	3 775	3 940	3 437
157	- Vervaardiging van diervoeders	5 083	4 746	4 933	5 079	4 871
158	- Vervaardiging van overige voedingsmiddelen	13 355	13 980	16 174	18 740	16 940
159	- Vervaardiging van dranken	7 139	7 167	6 482	6 209	6 107
16	Vervaardiging van tabaksproducten	2 420	2 187	2 531	2 526	2 256
17	Vervaardiging van textiel	15 041	12 517	19 225	19 436	17 732
171	- Bewerken en spinnen van textielvezels	1 309	1 129	1 973	1 855	1 648
172	- Weven van textiel	3 695	2 929	4 994	5 399	4 772
173	- Textielveredeling	924	860	1 351	1 286	1 199
174	- Vervaardiging van geconfectioneerde artikelen van textiel, exclusief kleding	975	861	1 225	1 325	1 442
175	- Vervaardiging van overige textielproducten	7 578	6 057	8 813	8 936	8 134

(1) Leveringen m.i.v. de industriële behandelingen en diensten en aan het buitenland geleverd maakloonwerk.

(2) Activiteitsnomenclatuur NACE-BEL : afdelingen en groepen (2-3 cijfers).

(3) Voorlopige cijfers.

.. Vertrouwelijke cijfers.

MAANDSTATISTIEK VAN DE INDUSTRIËLE PRODUCTIE - PRODCOM

Waarde van de industriële productie (1) volgens de hoofdactiviteit (2) van de vestiging (in miljoenen BEF) (3)

12	1998	1999					
		1	2	3	4	5	6
1 390	22 499	1 527	1 508	2 249	2 217	2 079	2 526
452	6 654	513	474	639	662	595	673
796	13 641	846	835	1 328	1 266	1 229	1 622
142	2 204	169	199	282	289	256	231
54 695	626 049	46 388	46 926	54 197	51 001	49 100	48 844
9 551	112 333	8 119	8 135	9 534	8 723	8 527	5 699
1 355	11 391	785	898	1 048	970	949	1 174
5 938	64 995	5 253	4 996	6 482	6 300	5 601	6 306
5 619	62 859	4 664	4 152	4 591	4 680	4 635	4 391
471	8 029	333	397	725	809	908	863
3 330	43 730	3 248	3 147	3 826	3 888	3 603	4 065
5 325	61 867	4 923	4 683	5 384	5 289	4 880	4 920
17 157	180 877	13 878	14 843	15 652	13 428	13 072	13 314
5 950	79 968	5 185	5 674	6 955	6 913	6 926	8 111
2 553	28 512	2 126	2 156	2 718	2 328	2 374	2 563
14 779	205 937	16 449	16 617	19 318	16 969	15 181	18 602
1 267	20 086	1 555	1 501	1 735	1 431	1 350	1 709
3 790	54 147	4 420	4 448	5 313	4 792	4 120	4 859
1 083	14 488	1 118	1 146	1 352	1 167	1 066	1 275
1 224	14 600	1 197	1 104	1 247	1 202	1 275	1 443
6 886	95 360	7 554	7 811	9 024	7 907	6 969	8 627

(1) Leveringen m.i.v. de industriële behandelingen en diensten en aan het buitenland geleverd maakloonwerk.

(2) Activiteitsnomenclatuur NACE-BEL : afdelingen en groepen (2-3 cijfers).

(3) Voorlopige cijfers.

.. Vertrouwelijke cijfers.

MAANDSTATISTIEK VAN DE INDUSTRIËLE PRODUCTIE - PRODCOM

Waarde van de industriële productie (1) volgens de hoofdactiviteit (2) van de vestiging (in miljoenen BEF) (3)

Nace (2)	Omschrijving	1998				
		7	8	9	10	11
176	- Vervaardiging van gebreide en gehaakte stoffen	244	209	333	300	311
177	- Vervaardiging van gebreide en gehaakte artikelen	315	471	536	334	226
18	Vervaardiging van kleding en bontnijverheid	1 880	2 348	2 603	2 018	1 760
181	- Vervaardiging van kleding van leer	18	29	33	21	21
18A	- =18.1+18.3 Vervaardiging van kleding van leer en bontnijverheid					
182	- Vervaardiging van overige kleding	1 725	2 252	2 475	1 926	1 686
183	- Bontnijverheid	137	68	96	71	53
19	Leernijverheid en vervaardiging van schoeisel	746	743	882	821	800
19A	- =19.1+19.2 Looien en bereiden van leer en vervaardiging van koffers, tassen e.d. en van overige artikelen van leer	631	546	710	682	692
193	- Vervaardiging van schoeisel	115	198	171	139	108
20	Houtindustrie en vervaardiging van artikelen van hout, kurk, riet en vlechtwerk	4 835	4 821	6 566	6 551	5 729
201	- Zagen en schaven van hout, impregneren van hout	759	847	1 117	1 099	908
202	- Vervaardiging van panelen en platen van hout	2 381	2 117	3 009	2 945	2 771
203	- Vervaardiging van schrijn- en timmerwerk	933	1 168	1 534	1 594	1 269
204	- Vervaardiging van houten emballage	598	525	693	644	567
205	- Vervaardiging van overige artikelen van hout, van kurk en riet en van vlechtwerk	165	165	213	268	214
21	Papier- en kartonnijverheid	9 644	9 038	11 100	10 763	9 973
211	- Vervaardiging van papierpulp, papier en karton	4 600	4 031	5 456	5 221	4 877
212	- Vervaardiging van artikelen van papier en karton	5 044	5 007	5 644	5 542	5 096
22	Uitgeverijen, drukkerijen en reproductie van opgenomen media	10 707	11 662	15 145	15 930	14 153
22A	- =22.1+22.3 Uitgeverijen en reproductie van opgenomen media	5 023	5 001	6 138	7 140	6 063

(1) Leveringen m.i.v. de industriële behandelingen en diensten en aan het buitenland geleverd maakloonwerk.

(2) Activiteitsnomenclatuur NACE-BEL : afdelingen en groepen (2-3 cijfers).

(3) Voorlopige cijfers.

.. Vertrouwelijke cijfers.

MAANDSTATISTIEK VAN DE INDUSTRIËLE PRODUCTIE - PRODCOM

Waarde van de industriële productie (1) volgens de hoofdactiviteit (2) van de vestiging (in miljoenen BEF) (3)

12	1998	1999					
		1	2	3	4	5	6
240	3 344	296	267	313	284	245	319
288	3 912	310	339	334	186	156	369
1 714	24 692	1 753	2 007	2 006	1 541	1 202	1 510
22	262						
		46	61	95	110	78	145
1 663	23 229	1 706	1 946	1 911	1 431	1 124	1 365
29	1 201						
730	9 505	758	781	896	816	892	946
604	7 790	592	622	741	705	788	813
126	1 715	166	159	155	111	105	134
4 884	70 665	5 544	5 614	6 811	6 377	5 824	7 081
793	12 071	899	928	1 141	1 166	1 012	1 320
2 221	32 474	2 718	2 672	3 084	2 884	2 504	3 042
1 121	16 221	1 237	1 270	1 670	1 434	1 440	1 759
529	7 363	534	548	668	647	647	710
220	2 536	156	196	248	246	221	251
9 348	124 499	10 088	10 229	11 939	11 238	10 311	11 731
4 416	59 567	4 876	4 928	5 792	5 501	5 251	5 687
4 932	64 932	5 211	5 301	6 146	5 737	5 060	6 045
15 754	163 193	12 591	12 284	15 119	15 128	13 306	15 281
6 556	69 572	5 002	5 270	6 075	6 861	5 691	6 546

(1) Leveringen m.i.v. de industriële behandelingen en diensten en aan het buitenland geleverd maakloonwerk.

(2) Activiteitsnomenclatuur NACE-BEL : afdelingen en groepen (2-3 cijfers).

(3) Voorlopige cijfers.

.. Vertrouwelijke cijfers.

MAANDSTATISTIEK VAN DE INDUSTRIËLE PRODUCTIE - PRODCOM

Waarde van de industriële productie (1) volgens de hoofdactiviteit (2) van de vestiging (in miljoenen BEF) (3)

Nace (2)	Omschrijving	1998				
		7	8	9	10	11
222	- Drukkerijen en aanverwante diensten	5 684	6 661	9 006	8 790	8 090
24	Chemische nijverheid	63 995	56 763	68 166	65 539	62 091
241	- Vervaardiging van chemische basisproducten	39 711	35 610	40 650	40 334	38 505
243	- Vervaardiging van verf, vernis en drukinkt	2 685	2 594	2 864	3 028	3 228
244	- Farmaceutische nijverheid	7 307	5 221	8 634	7 566	6 974
245	- Vervaardiging van zeep, was- en poetsmiddelen, parfums en cosmetische artikelen	3 865	3 751	4 478	4 058	3 804
24A	- =24.2+24.6 Verv. van overige chemische producten, m.i.v. verdelingsmiddelen en chemische producten voor de landbouw	9 248	7 853	9 712	8 710	7 936
247	- Vervaardiging van synthetische en kunstmatige vezels	1 179	1 733	1 829	1 844	1 644
25	Rubber- en kunststofnijverheid	13 802	13 202	16 577	16 328	14 771
251	- Rubbernijverheid	1 754	1 553	2 137	2 369	1 998
252	- Vervaardiging van producten van kunststof	12 048	11 649	14 439	13 959	12 773
26	Vervaardiging van overige niet-metaalhoudende minerale producten	13 541	14 857	19 193	18 157	14 215
261	- Vervaardiging van glas en glaswerk	5 049	4 232	6 303	6 116	5 257
26A	- =26.2+26.3 Vervaardiging van keramische tegels, plavuizen en producten, exclusief dakpannen en bakstenen	644	452	679	670	510
264	- Vervaardiging van dakpannen, bakstenen en overige producten voor de bouw van gebakken klei	970	1 078	1 215	1 105	807
265	- Vervaardiging van cement, kalk en gips	2 195	2 371	3 030	2 846	2 196
266	- Vervaardiging van artikelen van beton, gips en cement	3 433	5 185	5 886	5 505	4 094
267	- Bewerken van natuursteen	457	678	1 023	942	675
268	- Vervaardiging van overige niet-metaalhoudende minerale producten	793	859	1 057	974	677
27	Metallurgie (m.u.v. vervaardiging van ijzer en staal en van ferrolegeringen (EGKS))	12 030	13 637	16 379	16 432	14 730
272	- Vervaardiging van buizen	570	471	730	666	514

(1) Leveringen m.i.v. de industriële behandelingen en diensten en aan het buitenland geleverd maakloonwerk.

(2) Activiteitsnomenclatuur NACE-BEL : afdelingen en groepen (2-3 cijfers).

(3) Voorlopige cijfers.

.. Vertrouwelijke cijfers.

MAANDSTATISTIEK VAN DE INDUSTRIELE PRODUCTIE - PRODCOM

Waarde van de industriële productie (1) volgens de hoofdvactiviteit (2) van de vestiging (in miljoenen BEF) (3)

12	1998	1999					
		1	2	3	4	5	6
9 198	93 621	7 589	7 014	9 044	8 267	7 615	8 735
58 076	792 430	59 594	61 852	70 470	66 536	67 224	73 297
34 147	487 111	35 836	36 253	40 622	38 735	39 079	43 411
2 413	33 258	2 619	2 656	3 183	2 947	2 704	3 380
9 533	92 422	8 021	9 371	9 425	7 969	8 068	8 723
3 701	49 700	3 527	3 589	4 100	4 265	5 793	4 869
6 863	108 882	7 952	8 429	11 280	10 920	9 794	11 161
1 419	21 056	1 638	1 554	1 861	1 701	1 787	1 751
12 623	181 900	14 308	14 206	16 505	15 516	15 076	19 558
1 576	22 535	1 773	1 762	1 972	1 765	1 780	2 093
11 046	159 365	12 535	12 443	14 533	13 751	13 297	17 465
11 150	189 923	13 184	12 660	17 193	17 058	16 381	19 639
4 357	65 387	4 465	4 714	5 458	5 040	4 775	5 868
419	7 413	474	482	563	648	517	643
574	12 108	929	780	1 217	1 111	1 118	1 339
1 762	29 363	2 148	1 899	2 653	2 752	2 564	2 409
3 095	57 338	3 936	3 681	5 706	5 844	5 743	7 347
502	8 657	576	520	747	728	735	911
441	9 657	656	583	849	935	928	1 122
11 251	184 257	13 189	13 817	15 980	13 441	13 244	15 566
423	7 512	506	532	626	593	537	643

(1) Leveringen m.i.v. de industriële behandelingen en diensten en aan het buitenland geleverd maakloonwerk.

(2) Activiteitsnomenclatuur NACE-BEL : afdelingen en groepen (2-3 cijfers).

(3) Voorlopige cijfers.

.. Vertrouwelijke cijfers.

MAANDSTATISTIEK VAN DE INDUSTRIELE PRODUCTIE - PRODCOM

Waarde van de industriële productie (1) volgens de hoofdactiviteit (2) van de vestiging (in miljoenen BEF) (3)

Nace (2)	Omschrijving	1998				
		7	8	9	10	11
273	- Eerste verwerking van staal en productie van niet-EGKS-ferrolegeringen	1 780	4 275	3 867	4 105	3 519
274	- Productie van non-ferrometalen	9 038	8 175	10 830	10 676	9 851
275	- Gieten van metalen	641	717	952	985	845
28	Vervaardiging van producten van metaal	15 935	18 419	22 457	22 656	20 324
281	- Vervaardiging van metalen constructiewerken	6 017	6 387	8 228	8 170	7 607
282	- Vervaardiging van metalen recipiënten; vervaardiging van radiatoren en ketels voor centrale verwarming	1 925	2 235	2 829	2 775	2 421
283	- Vervaardiging van stoomketels	800	764	810	895	827
284	- Smeden, persen, stampen en profielwalsen van metaal; poedermetallurgie	335	521	632	573	523
285	- Oppervlaktebehandeling en bekleding van metaal; algemene metaalbewerking	2 679	2 853	3 741	3 867	3 491
286	- Vervaardiging van scharen, messen, bestekken, gereedschap en ijzerwaren	913	967	1 215	1 246	1 053
287	- Vervaardiging van overige producten van metaal	3 265	4 691	5 003	5 130	4 403
29	Vervaardiging van machines, apparaten en werktuigen	20 465	21 428	25 729	24 822	22 243
291	- Verv. van motoren en mechanisch drijfwerk, excl. motoren voor luchtvaartuigen, motorvoertuigen en -rijwielen	4 664	4 411	5 133	5 104	4 982
292	- Vervaardiging van machines voor algemeen gebruik	5 732	4 834	6 579	5 924	5 540
293	- Vervaardiging van machines voor de landbouw en de bosbouw	554	2 381	1 373	1 175	1 000
294	- Vervaardiging van gereedschapswerktuigen	906	955	950	1 296	1 179
295	- Vervaardiging van overige machines voor specifieke doeleinden	7 133	7 236	9 594	9 024	7 797
296	- Vervaardiging van wapens en munitie	464	816	777	1 057	614
297	- Vervaardiging van huishoudapparaten	1 011	796	1 324	1 242	1 129
30	Vervaardiging van kantoorcomputers en computers	946	935	1 607	1 190	1 370
31	Vervaardiging van elektrische machines en apparaten	10 243	10 548	12 644	13 002	12 617

(1) Leveringen m.i.v. de industriële behandelingen en diensten en aan het buitenland geleverd maakloonwerk.

(2) Activiteitsnomenclatuur NACE-BEL : afdelingen en groepen (2-3 cijfers).

(3) Voorlopige cijfers.

.. Vertrouwelijke cijfers.

MAANDSTATISTIEK VAN DE INDUSTRIËLE PRODUCTIE - PRODCOM

Waarde van de industriële productie (1) volgens de hoofdvactiviteit (2) van de vestiging (in miljoenen BEF) (3)

12	1998	1999					
		1	2	3	4	5	6
2 566	42 593	3 261	3 254	3 748	3 463	3 388	3 970
7 564	123 423	8 643	9 164	10 623	8 500	8 467	10 029
697	10 730	778	867	984	885	852	924
19 248	238 563	18 219	18 946	21 898	21 382	20 256	24 076
7 039	84 412	6 510	6 630	7 721	7 470	7 591	8 572
2 649	28 796	2 291	2 073	2 563	2 417	2 061	2 884
974	10 107	679	509	842	911	993	1 252
647	6 497	574	585	612	554	555	644
3 278	40 692	3 202	3 719	3 930	4 054	3 654	4 347
879	13 129	943	1 101	1 207	1 164	979	1 301
3 784	54 929	4 020	4 329	5 024	4 813	4 422	5 076
24 810	295 612	20 816	21 868	28 322	25 117	22 668	27 660
4 687	62 242	4 018	4 842	5 877	5 251	4 922	5 924
6 827	71 866	5 771	5 057	6 528	6 254	6 035	7 043
1 495	21 813	1 601	1 754	2 277	2 705	1 966	2 986
1 810	14 016	672	915	1 388	1 112	1 126	1 225
7 431	102 030	6 891	7 476	9 331	8 219	7 660	9 329
1 563	10 926	946	859	1 730	432	272	306
997	12 719	918	966	1 191	1 144	687	846
1 595	14 846	890	1 142	1 567	985	1 056	1 618
12 851	142 823	11 270	11 467	13 589	12 582	11 167	14 237

(1) Leveringen m.i.v. de industriële behandelingen en diensten en aan het buitenland geleverd maakloonwerk.

(2) Activiteitsnomenclatuur NACE-BEL : afdelingen en groepen (2-3 cijfers).

(3) Voorlopige cijfers.

.. Vertrouwelijke cijfers.

MAANDSTATISTIEK VAN DE INDUSTRIELE PRODUCTIE - PRODCOM
 Waarde van de industriële productie (1) volgens de hoofdactiviteit (2) van de vestiging (in miljoenen BEF) (3)

Nace (2)	Omschrijving	1998				
		7	8	9	10	11
311	- Vervaardiging van elektromotoren en van elektrische generatoren en transformatoren	1 829	2 083	2 114	2 130	2 180
312	- Vervaardiging van schakel- en verdeelinrichtingen	2 198	2 162	2 331	2 510	2 327
313	- Vervaardiging van geïsoleerde kabels en draad	1 116	1 327	1 467	1 523	1 354
314	- Vervaardiging van accumulatoren en elektrische batterijen	1 320	1 082	1 863	1 808	1 753
315	- Vervaardiging van elektrische lampen en verlichtingsapparaten	1 306	1 756	1 959	2 064	1 735
316	- Vervaardiging van elektrische benodigdheden	2 474	2 139	2 910	2 967	3 269
32	Vervaardiging van audio-, video- en telecommunicatieapparatuur	5 607	10 767	11 617	10 800	10 306
321	- Vervaardiging van elektronische onderdelen	1 577	1 395	2 007	1 736	1 550
32A	- 32.A=32.2+32.3 Vervaardiging van audio-, video- en telecommunicatieapparatuur	4 030	9 372	9 610	9 064	8 756
33	Vervaardiging van medische apparatuur, van precisie- en optische instrumenten en van uurwerken	2 442	2 428	2 927	3 209	2 978
331	- Vervaardiging van medische apparatuur en instrumenten en van orthopedische artikelen	684	587	771	1 058	762
332	- Vervaardiging van wetenschappelijke en technische instrumenten	1 436	1 553	1 705	1 774	1 851
333	- Vervaardiging van controleapparatuur van industriële processen	94	97	163	193	145
334	- Vervaardiging van optische instrumenten en van foto- en filmapparatuur	193	151	229	129	169
335	- Vervaardiging van uurwerken	34	41	59	55	52
34	Vervaardiging en assemblage van auto's, aanhangwagens en opleggers	47 497	39 388	66 685	64 865	54 521
341	- Vervaardiging en assemblage van auto's	40 416	32 548	56 538	54 873	45 353
342	- Vervaardiging van carrosserieën, aanhangwagens en caravans	2 327	2 633	3 549	3 752	3 559
343	- Vervaardiging van onderdelen en accessoires voor motorvoertuigen en motoren daarvan	4 755	4 207	6 599	6 240	5 609
35	Vervaardiging van overige transportmiddelen	2 301	4 393	3 742	4 054	4 141
353	- Vervaardiging van lucht- en ruimtevaartuigen	1 541	3 111	2 742	2 815	2 824

(1) Leveringen m.i.v. de industriële behandelingen en diensten en aan het buitenland geleverd maakloonwerk.

(2) Activiteitsnomenclatuur NACE-BEL : afdelingen en groepen (2-3 cijfers).

(3) Voorlopige cijfers.

.. Vertrouwelijke cijfers.

MAANDSTATISTIEK VAN DE INDUSTRIËLE PRODUCTIE - PRODCOM

Waarde van de industriële productie (1) volgens de hoofdactiviteit (2) van de vestiging (in miljoenen BEF) (3)

12	1998	1999					
		1	2	3	4	5	6
2 290	23 911	2 163	1 942	2 767	2 135	1 852	2 294
2 694	29 191	2 211	2 294	2 331	2 458	2 544	2 991
1 110	17 066	1 064	1 183	1 273	1 421	1 265	1 482
1 745	17 705	1 122	1 179	1 353	1 208	1 136	1 599
1 587	20 841	1 703	1 798	1 935	1 791	1 683	1 820
3 425	34 109	3 006	3 071	3 930	3 569	2 687	4 050
10 860	119 321	8 635	8 506	9 986	7 951	8 067	10 229
1 568	21 243	1 635	1 726	2 040	1 840	1 726	2 281
9 291	98 078	7 000	6 780	7 947	6 112	6 341	7 948
3 322	33 243	2 144	2 104	2 784	2 556	2 362	2 965
708	8 409	577	599	763	685	577	691
2 201	20 064	1 271	1 145	1 601	1 562	1 445	1 766
172	1 877	126	126	182	128	154	247
186	2 304	129	181	175	136	144	215
55	590	43	52	63	44	43	45
53 203	663 805	44 603	47 268	57 438	54 403	48 744	61 453
44 341	558 815	36 112	38 643	46 857	44 559	39 121	50 302
3 712	40 003	2 998	3 253	3 766	3 519	3 109	3 908
5 151	64 987	5 493	5 356	6 815	6 326	6 513	7 243
3 536	45 554	3 144	3 929	4 459	4 659	4 036	5 187
2 568	30 400	2 267	2 409	3 131	2 893	2 749	3 519

(1) Leveringen m.i.v. de industriële behandelingen en diensten en aan het buitenland geleverd maakloonwerk.

(2) Activiteitsnomenclatuur NACE-BEL : afdelingen en groepen (2-3 cijfers).

(3) Voorlopige cijfers.

.. Vertrouwelijke cijfers.

MAANDSTATISTIEK VAN DE INDUSTRIËLE PRODUCTIE - PRODCOM

Waarde van de industriële productie (1) volgens de hoofdactiviteit (2) van de vestiging (in miljoenen BEF) (3)

Nace (2)	Omschrijving	1998				
		7	8	9	10	11
354	- Vervaardiging van motorrijwielen en rijwielen	231	193	188	178	165
35B	- =35.1+35.2+35.5 Verv. van overige transportmiddelen n.e.g., m.i.v. scheepsbouw en rollend spoorwagematerieel	528	1 088	812	1 061	1 152
36	Vervaardiging van meubels; overige industrie	7 190	6 825	11 289	10 745	9 883
361	- Vervaardiging van meubels	5 323	5 761	8 723	8 645	7 852
362	- Bewerking van edelstenen en vervaardiging van juwelen	1 274	537	1 764	1 310	1 304
364	- Vervaardiging van sportartikelen	45	41	38	52	61
365	- Vervaardiging van spellen en speelgoed	201	180	299	274	216
36A	- =36.3+36.6 Overige industrie, m.i.v. de vervaardiging van muziekinstrumenten	347	305	466	463	449
	Totaal	312 992	307 994	392 063	387 434	350 423

(1) Leveringen m.i.v. de industriële behandelingen en diensten en aan het buitenland geleverd maakloonwerk.

(2) Activiteitsnomenclatuur NACE-BEL : afdelingen en groepen (2-3 cijfers).

(3) Voorlopige cijfers.

.. Vertrouwelijke cijfers.

MAANDSTATISTIEK VAN DE INDUSTRIËLE PRODUCTIE - PRODCOM

Waarde van de industriële productie (1) volgens de hoofdactiviteit (2) van de vestiging (in miljoenen BEF) (3)

12	1998	1999					
		1	2	3	4	5	6
152	2 831	167	221	320	335	308	274
815	12 323	710	1 299	1 009	1 432	979	1 395
9 241	113 094	8 430	8 851	10 840	9 503	8 557	11 117
7 255	89 427	6 989	7 357	8 740	7 499	6 681	8 384
1 312	15 211	916	860	1 267	1 249	1 212	1 974
49	585	28	25	67	58	46	44
209	2 874	161	205	279	280	286	292
416	4 997	336	403	486	418	331	422
337 611	4 290 922	315 648	324 735	386 286	359 305	339 108	395 685

(1) Leveringen m.i.v. de industriële behandelingen en diensten en aan het buitenland geleverd maakloonwerk.

(2) Activiteitsnomenclatuur NACE-BEL : afdelingen en groepen (2-3 cijfers).

(3) Voorlopige cijfers.

.. Vertrouwelijke cijfers.

MAANDSTATISTIEK VAN DE INDUSTRIELE PRODUCTIE - PRODCOM

Tewerkstelling, uren en lonen volgens de hoofdactiviteit (2) van de vestiging (3)

Nace (2)	Omschrijving		1998			
			7	8	9	10
14	Overige winning van delfstoffen	Aantal arbeiders	2 704	2 718	2 728	2 712
		Aantal bedienden	730	735	740	740
		Totaal	3 434	3 453	3 468	3 452
		Aantal uren (4)	221 622	340 877	378 903	395 393
		Trimestriële lonen (5)			743 488	
141	- Winning van steen	Aantal arbeiders	1 244	1 247	1 253	1 253
		Aantal bedienden	290	289	296	295
		Totaal	1 534	1 536	1 549	1 548
		Aantal uren (4)	83 676	170 327	168 967	184 647
		Trimestriële lonen (5)			334 063	
142	- Winning van zand en klei	Aantal arbeiders	1 381	1 390	1 394	1 379
		Aantal bedienden	353	357	357	359
		Totaal	1 734	1 747	1 751	1 738
		Aantal uren (4)	130 219	160 551	199 942	200 225
		Trimestriële lonen (5)			373 057	
14A	- =14.3+14.5 Overige winning van delfstoffen n.e.g., m.i.v. mineralen voor de chemische en kunstmestindustrie	Aantal arbeiders	79	81	81	80
		Aantal bedienden	87	89	87	86
		Totaal	166	170	168	166
		Aantal uren (4)	7 727	9 999	9 994	10 521
		Trimestriële lonen (5)			36 368	
15	Vervaardiging van voedingsmiddelen en dranken (m.u.v. slachterijen en melkerijen)	Aantal arbeiders	45 055	45 262	45 716	45 859
		Aantal bedienden	17 183	17 242	17 183	17 289
		Totaal	62 238	62 504	62 899	63 148
		Aantal uren (4)	5 013 162	5 166 906	5 953 748	6 217 185
		Trimestriële lonen (5)			12 596 173	
151	- Productie en verwerking van vlees en vleesproducten (m.u.v. slachterijen)	Aantal arbeiders	9 716	9 787	9 877	9 906
		Aantal bedienden	1 916	1 940	1 942	1 979
		Totaal	11 632	11 727	11 819	11 885
		Aantal uren (4)	1 156 356	1 091 243	1 251 851	1 290 553
		Trimestriële lonen (5)			2 001 287	
152	- Verwerking en conservering van vis en vervaardiging van visproducten	Aantal arbeiders	1 053	1 045	1 050	1 055
		Aantal bedienden	393	391	385	381
		Totaal	1 446	1 436	1 435	1 436
		Aantal uren (4)	120 809	120 665	129 947	142 531
		Trimestriële lonen (5)			251 118	
153	- Verwerking en conservering van groenten en fruit	Aantal arbeiders	5 114	5 167	5 330	5 227
		Aantal bedienden	1 338	1 385	1 358	1 359
		Totaal	6 452	6 552	6 688	6 586
		Aantal uren (4)	630 808	607 132	688 692	681 195
		Trimestriële lonen (5)			1 189 216	
154	- Vervaardiging van plantaardige en dierlijke oliën en vetten	Aantal arbeiders	956	919	911	913
		Aantal bedienden	665	645	636	637
		Totaal	1 621	1 564	1 547	1 550
		Aantal uren (4)	100 856	107 134	122 218	121 826
		Trimestriële lonen (5)			438 384	
155	- Zuivelnijverheid (bevat alleen de vervaardiging van consumptie-ijs)	Aantal arbeiders	1 407	1 374	1 268	1 250
		Aantal bedienden	207	206	203	204
		Totaal	1 614	1 580	1 471	1 454
		Aantal uren (4)	199 139	168 395	133 778	129 592
		Trimestriële lonen (5)			312 920	
156	- Maalderijen en vervaardiging van zetmeel en zetmeelproducten	Aantal arbeiders	1 563	1 573	1 688	1 724
		Aantal bedienden	1 200	1 202	1 195	1 282
		Totaal	2 763	2 775	2 883	3 006
		Aantal uren (4)	176 545	187 820	226 018	245 234
		Trimestriële lonen (5)			746 260	
157	- Vervaardiging van diervoeders	Aantal arbeiders	1 730	1 717	1 691	1 682
		Aantal bedienden	1 352	1 360	1 362	1 362
		Totaal	3 082	3 077	3 053	3 044
		Aantal uren (4)	224 594	205 952	237 006	238 391
		Trimestriële lonen (5)			676 950	

(2) Activiteitennomenclatuur NACE-BEL : afdelingen en groepen (2-3 cijfers).

(3) Voorlopige cijfers.

(4) Tot december 1998 uren-arbeiders, vanaf januari 1999 uren gepresteerd door de werknemers (bedienden en arbeiders).

(5) Brutolonen en -weden van de werknemers tewerkgesteld in de industriële afdelingen (in duizend BEF).

.. Vertrouwelijke cijfers.

MAANDSTATISTIEK VAN DE INDUSTRIELE PRODUCTIE - PRODCOM

Tewerkstelling, uren en lonen volgens de hoofdactiviteit (2) van de vestiging (3)

		1998	1999					
11	12		1	2	3	4	5	6
2 689	2 686	2 694	2 705	2 696	2 731	2 760	2 813	2 792
733	731	728	728	728	733	735	729	730
3 422	3 417	3 422	3 433	3 424	3 464	3 495	3 542	3 522
315 583	282 149	340 704	444 971	420 119	511 103	485 830	417 682	501 174
	939 343	3 341 728			837 003			857 916
1 235	1 235	1 236	1 238	1 236	1 245	1 261	1 286	1 268
289	293	288	289	288	292	299	297	300
1 524	1 528	1 525	1 527	1 524	1 537	1 560	1 583	1 568
145 598	135 084	157 981	202 415	186 380	226 842	225 648	185 668	222 708
	421 051	1 507 017			381 869			389 961
1 374	1 372	1 375	1 379	1 371	1 396	1 409	1 439	1 437
355	350	356	346	347	346	343	344	345
1 729	1 722	1 732	1 725	1 718	1 742	1 752	1 783	1 782
161 641	138 073	173 074	219 336	211 060	257 291	235 785	210 883	255 579
	470 615	1 672 876			409 976			424 004
80	79	81	88	89	90	90	88	87
89	88	83	93	93	95	93	88	85
169	167	164	181	182	185	183	176	172
8 344	8 992	9 647	23 220	22 679	26 970	24 397	21 131	22 887
	47 677	161 835			45 158			43 951
45 503	44 946	44 977	44 801	44 748	44 939	44 909	45 124	45 187
17 281	17 217	17 144	17 345	17 348	17 438	17 511	17 663	17 637
62 784	62 163	62 121	62 146	62 096	62 377	62 420	62 787	62 824
5 560 359	5 396 791	5 606 160	7 886 479	7 536 419	8 744 195	7 915 855	7 171 326	8 019 748
	17 234 596	56 502 466			13 222 456			14 764 240
9 938	9 921	9 787	10 092	10 128	10 035	9 984	10 024	9 909
1 955	1 941	1 905	1 962	1 949	1 945	1 954	1 966	1 959
11 893	11 862	11 693	12 054	12 077	11 980	11 938	11 990	11 868
1 183 716	1 226 674	1 223 520	1 489 424	1 465 861	1 695 315	1 530 508	1 377 007	1 326 968
	2 619 938	8 844 116			2 158 207			2 289 725
1 005	1 003	1 058	999	1 005	1 002	1 000	1 019	1 022
365	365	387	382	383	379	373	374	374
1 370	1 368	1 445	1 381	1 388	1 381	1 373	1 393	1 396
122 083	136 139	131 349	168 189	165 880	205 960	174 913	160 519	187 552
	324 251	1 140 501			270 249			310 434
5 047	4 980	4 980	5 049	5 067	5 082	5 135	5 216	5 302
1 362	1 362	1 345	1 409	1 409	1 389	1 358	1 372	1 378
6 409	6 342	6 326	6 458	6 476	6 471	6 493	6 588	6 680
605 709	578 701	623 765	836 481	776 831	884 431	845 274	762 746	868 381
	1 516 991	5 114 058			1 244 221			1 319 690
909	932	920	772	774	781	779	784	776
641	609	661	533	535	528	526	513	522
1 550	1 541	1 581	1 305	1 309	1 309	1 305	1 297	1 298
110 439	110 332	113 757	159 012	147 418	175 266	160 337	144 794	166 648
	500 873	1 854 331			375 302			396 068
1 229	1 183	1 320	1 235	1 248	1 371	1 395	1 416	1 414
205	208	207	217	221	219	225	227	225
1 434	1 391	1 527	1 452	1 469	1 590	1 620	1 643	1 639
114 366	109 067	157 280	151 124	158 728	230 981	220 836	194 033	231 758
	318 778	1 184 911			260 914			318 475
1 721	1 617	1 613	1 591	1 569	1 533	1 523	1 507	1 519
1 275	1 265	1 215	1 265	1 259	1 264	1 262	1 264	1 265
2 996	2 882	2 829	2 856	2 828	2 797	2 785	2 771	2 784
227 222	194 672	211 581	390 397	377 620	432 077	394 728	354 261	397 744
	1 014 079	3 336 379			831 439			828 899
1 682	1 681	1 715	1 671	1 661	1 689	1 709	1 685	1 675
1 362	1 368	1 357	1 379	1 375	1 384	1 379	1 400	1 396
3 044	3 049	3 073	3 050	3 036	3 073	3 088	3 085	3 071
211 390	222 643	230 130	413 686	404 408	469 816	425 001	380 336	426 969
	881 733	2 993 808			745 777			754 156

(2) Activiteitennomenclatuur NACE-BEL : afdelingen en groepen (2-3 cijfers).

(3) Voorlopige cijfers.

(4) Tot december 1998 uren-arbeiders, vanaf januari 1999 uren gepresteerd door de werknemers (bedienden en arbeiders).

(5) Brutolonen en -weden van de werknemers tewerkgesteld in de industriële afdelingen (in duizend BEF).

.. Vertrouwelijke cijfers.

MAANDSTATISTIEK VAN DE INDUSTRIELE PRODUCTIE - PRODCOM

Tewerkstelling, uren en lonen volgens de hoofdactiviteit (2) van de vestiging (3)

Nace (2)	Omschrijving		1998			
			7	8	9	10
158	- Vervaardiging van overige voedingsmiddelen	Aantal arbeiders	17 998	18 211	18 486	18 730
		Aantal bedienden	6 805	6 784	6 786	6 790
		Totaal	24 803	24 995	25 272	25 520
		Aantal uren (4)	1 693 026	2 028 165	2 438 944	2 629 702
		Trimestriële lonen (5)			4 879 500	
159	- Vervaardiging van dranken	Aantal arbeiders	5 518	5 469	5 415	5 372
		Aantal bedienden	3 307	3 329	3 316	3 295
		Totaal	8 825	8 798	8 731	8 667
		Aantal uren (4)	711 029	650 400	725 294	738 161
		Trimestriële lonen (5)			2 100 538	
16	Vervaardiging van tabaksproducten	Aantal arbeiders	1 735	1 752	1 759	1 776
		Aantal bedienden	764	764	763	762
		Totaal	2 499	2 516	2 522	2 538
		Aantal uren (4)	136 323	196 836	235 090	240 196
		Trimestriële lonen (5)			470 173	
17	Vervaardiging van textiel	Aantal arbeiders	31 701	31 766	31 801	31 853
		Aantal bedienden	5 722	5 708	5 761	5 807
		Totaal	37 423	37 474	37 562	37 660
		Aantal uren (4)	2 531 833	2 841 898	4 222 593	4 187 895
		Trimestriële lonen (5)			5 582 267	
171	- Bewerken en spinnen van textielvezels	Aantal arbeiders	5 020	5 025	5 014	4 995
		Aantal bedienden	493	499	496	496
		Totaal	5 513	5 524	5 510	5 491
		Aantal uren (4)	356 821	419 793	635 280	608 243
		Trimestriële lonen (5)			758 782	
172	- Weven van textiel	Aantal arbeiders	7 166	7 160	7 216	7 258
		Aantal bedienden	1 394	1 380	1 392	1 396
		Totaal	8 560	8 540	8 608	8 654
		Aantal uren (4)	565 845	637 686	982 371	989 654
		Trimestriële lonen (5)			1 325 368	
173	- Textielveredeling	Aantal arbeiders	2 849	2 878	2 861	2 861
		Aantal bedienden	554	555	565	564
		Totaal	3 403	3 433	3 426	3 425
		Aantal uren (4)	219 647	251 575	390 139	385 863
		Trimestriële lonen (5)			492 095	
174	- Vervaardiging van geconfectioneerde artikelen van textiel, exclusief kleding	Aantal arbeiders	3 394	3 372	3 378	3 390
		Aantal bedienden	592	593	594	596
		Totaal	3 986	3 965	3 972	3 986
		Aantal uren (4)	286 908	314 948	444 595	450 920
		Trimestriële lonen (5)			521 008	
175	- Vervaardiging van overige textielproducten	Aantal arbeiders	10 825	10 860	10 861	10 885
		Aantal bedienden	2 384	2 376	2 391	2 432
		Totaal	13 209	13 236	13 252	13 317
		Aantal uren (4)	959 833	948 638	1 448 395	1 447 552
		Trimestriële lonen (5)			2 157 339	
176	- Vervaardiging van gebreide en gehaakte stoffen	Aantal arbeiders	483	494	511	509
		Aantal bedienden	100	101	104	104
		Totaal	583	595	615	613
		Aantal uren (4)	45 234	36 937	72 569	74 855
		Trimestriële lonen (5)			89 950	
177	- Vervaardiging van gebreide en gehaakte artikelen	Aantal arbeiders	1 964	1 977	1 960	1 955
		Aantal bedienden	205	204	219	219
		Totaal	2 169	2 181	2 179	2 174
		Aantal uren (4)	97 545	232 321	249 244	230 808
		Trimestriële lonen (5)			237 725	
18	Vervaardiging van kleding en bontnijverheid	Aantal arbeiders	9 334	9 343	9 267	9 107
		Aantal bedienden	2 259	2 285	2 280	2 286
		Totaal	11 593	11 628	11 547	11 393
		Aantal uren (4)	614 494	929 387	1 081 641	964 350
		Trimestriële lonen (5)			1 481 561	

(2) Activiteitsnomenclatuur NACE-BEL : afdelingen en groepen (2-3 cijfers).

(3) Voorlopige cijfers.

(4) Tot december 1998 uren-arbeiders, vanaf januari 1999 uren gepresteerd door de werknemers (bedienden en arbeiders).

(5) Brutolonen en -weden van de werknemers tewerkgesteld in de industriële afdelingen (in duizend BEF).

.. Vertrouwelijke cijfers.

MAANDSTATISTIEK VAN DE INDUSTRIELE PRODUCTIE - PRODCOM

Tewerkstelling, uren en lonen volgens de hoofdactiviteit (2) van de vestiging (3)

		1998	1999					
11	12		1	2	3	4	5	6
18 631	18 320	18 176	18 116	18 027	18 151	18 053	18 154	18 214
6 792	6 787	6 786	6 877	6 906	7 017	7 129	7 218	7 199
25 423	25 107	24 962	24 993	24 933	25 168	25 182	25 372	25 413
2 346 726	2 171 973	2 213 557	3 144 704	2 965 913	3 381 075	3 027 304	2 759 839	3 181 365
	6 590 693	21 883 788			5 124 425			5 289 196
5 341	5 309	5 404	5 276	5 269	5 295	5 331	5 319	5 356
3 324	3 312	3 278	3 321	3 311	3 313	3 305	3 329	3 319
8 665	8 621	8 683	8 597	8 580	8 608	8 636	8 648	8 675
638 708	646 590	701 216	1 133 462	1 073 760	1 269 274	1 136 954	1 037 791	1 232 363
	3 467 260	10 150 574			2 211 922			3 257 597
1 781	1 780	1 745	1 773	1 763	1 769	1 761	1 698	1 708
759	758	762	751	753	766	767	760	753
2 540	2 538	2 507	2 524	2 516	2 535	2 528	2 458	2 461
207 094	182 247	206 784	312 675	316 062	370 135	331 886	287 267	341 434
	678 305	2 239 131			570 325			788 408
31 724	31 649	31 809	31 642	31 571	31 445	31 361	31 330	31 189
5 790	5 787	5 748	5 780	5 777	5 772	5 751	5 769	5 773
37 514	37 436	37 558	37 422	37 348	37 217	37 112	37 099	36 962
3 823 130	3 199 579	3 752 578	4 660 591	4 605 656	5 191 999	4 616 052	4 155 258	5 035 351
	6 758 046	25 510 095			6 673 361			6 660 893
4 971	4 960	5 070	4 884	4 872	4 788	4 713	4 689	4 628
497	495	509	480	486	483	463	463	461
5 468	5 455	5 579	5 364	5 358	5 271	5 176	5 152	5 089
547 855	452 091	555 771	625 872	616 780	681 673	588 746	527 741	634 819
	920 030	3 537 821			916 910			868 258
7 186	7 196	7 127	7 200	7 183	7 181	7 169	7 197	7 167
1 392	1 400	1 389	1 408	1 425	1 416	1 422	1 440	1 451
8 578	8 596	8 516	8 608	8 608	8 597	8 591	8 637	8 618
892 779	749 450	864 663	1 104 418	1 076 663	1 230 862	1 115 473	1 009 478	1 195 263
	1 667 279	6 147 803			1 648 615			1 647 336
2 858	2 849	2 879	2 796	2 779	2 778	2 767	2 762	2 758
559	559	558	539	537	533	523	526	525
3 417	3 408	3 438	3 335	3 316	3 311	3 290	3 288	3 283
348 213	295 455	344 731	407 550	409 290	480 485	424 090	384 528	445 617
	612 131	2 321 972			578 415			581 259
3 392	3 366	3 391	3 417	3 440	3 444	3 461	3 462	3 485
607	613	592	614	604	610	608	615	613
3 999	3 979	3 983	4 031	4 044	4 054	4 069	4 077	4 098
410 260	361 622	403 062	480 962	488 091	550 854	507 319	456 163	538 325
	622 458	2 310 044			569 779			633 649
10 870	10 856	10 879	10 978	10 957	10 925	10 925	10 870	10 813
2 413	2 398	2 383	2 425	2 410	2 419	2 426	2 416	2 420
13 283	13 254	13 263	13 403	13 367	13 344	13 351	13 286	13 233
1 360 351	1 102 249	1 311 689	1 725 018	1 705 218	1 925 477	1 712 251	1 508 444	1 875 738
	2 545 737	9 713 058			2 596 940			2 557 065
512	510	484	510	513	519	522	535	534
104	104	102	100	101	101	101	107	107
616	614	587	610	614	620	623	642	641
67 143	52 729	60 673	80 619	78 015	85 989	76 586	68 270	90 241
	126 156	423 200			95 862			113 968
1 935	1 912	1 976	1 857	1 827	1 810	1 804	1 815	1 804
218	218	213	214	214	210	208	202	196
2 153	2 130	2 190	2 071	2 041	2 020	2 012	2 017	2 000
196 529	185 983	211 986	236 152	231 599	236 659	191 587	200 634	255 348
	264 255	1 056 197			266 840			259 358
9 089	9 000	9 400	8 227	8 146	8 052	8 004	8 020	8 005
2 282	2 280	2 255	1 677	1 701	1 684	1 682	1 676	1 671
11 371	11 280	11 656	9 904	9 847	9 736	9 686	9 696	9 676
906 701	905 681	988 301	1 169 821	1 114 957	1 171 376	961 937	931 396	1 199 668
	1 571 699	6 232 162			1 348 842			1 359 856

(2) Activiteitenomenclatuur NACE-BEL : afdelingen en groepen (2-3 cijfers).

(3) Voorlopige cijfers.

(4) Tot december 1998 uren-arbeiders, vanaf januari 1999 uren gepresteerd door de werknemers (bedienden en arbeiders).

(5) Brutolonen en -weden van de werknemers tewerkgesteld in de industriële afdelingen (in duizend BEF).

.. Vertrouwelijke cijfers.

MAANDSTATISTIEK VAN DE INDUSTRIËLE PRODUCTIE - PRODCOM

Tewerkstelling, uren en lonen volgens de hoofdactiviteit (2) van de vestiging (3)

Nace (2)	Omschrijving		1998			
			7	8	9	10
181	- Vervaardiging van kleding van leer	Aantal arbeiders	104	105	105	101
		Aantal bedienden	38	39	40	38
		Totaal	142	144	145	139
		Aantal uren (4)	4 705	10 457	10 355	10 468
		Trimestriële lonen (5)			19 424	
18A	- =18.1+18.3 Vervaardiging van kleding van leer en bontnijverheid	Aantal arbeiders				
		Aantal bedienden				
		Totaal				
		Aantal uren (4)				
		Trimestriële lonen (5)				
182	- Vervaardiging van overige kleding	Aantal arbeiders	9 114	9 121	9 046	8 891
		Aantal bedienden	2 204	2 229	2 222	2 230
		Totaal	11 318	11 350	11 268	11 121
		Aantal uren (4)	601 540	908 586	1 059 842	944 344
		Trimestriële lonen (5)			1 446 425	
183	- Bontnijverheid	Aantal arbeiders	116	117	116	115
		Aantal bedienden	17	17	18	18
		Totaal	133	134	134	133
		Aantal uren (4)	8 249	10 344	11 444	9 538
		Trimestriële lonen (5)			15 712	
19	Leernijverheid en vervaardiging van schoeisel	Aantal arbeiders	1 820	1 821	1 795	1 794
		Aantal bedienden	397	397	400	396
		Totaal	2 217	2 218	2 195	2 190
		Aantal uren (4)	126 574	181 277	233 953	227 886
		Trimestriële lonen (5)			336 762	
19A	- =19.1+19.2 Looien en bereiden van leer en vervaardiging van koffers, tassen e.d. en van overige artikelen van leer	Aantal arbeiders
		Aantal bedienden
		Totaal	1 642	1 635	1 627	1 627
		Aantal uren (4)	96 769	127 365	176 979	176 146
		Trimestriële lonen (5)			264 120	
193	- Vervaardiging van schoeisel	Aantal arbeiders
		Aantal bedienden
		Totaal	575	583	568	563
		Aantal uren (4)	29 805	53 912	56 974	51 740
		Trimestriële lonen (5)			72 642	
20	Houtindustrie en vervaardiging van artikelen van hout, kurk, riet en vlechtwerk	Aantal arbeiders	8 316	8 362	8 378	8 397
		Aantal bedienden	1 767	1 772	1 774	1 777
		Totaal	10 083	10 134	10 152	10 174
		Aantal uren (4)	703 470	956 112	1 243 559	1 229 070
		Trimestriële lonen (5)			1 701 056	
201	- Zagen en schaven van hout, impregneren van hout	Aantal arbeiders	1 380	1 408	1 419	1 415
		Aantal bedienden	307	308	308	305
		Totaal	1 687	1 716	1 727	1 720
		Aantal uren (4)	109 660	169 498	213 052	206 119
		Trimestriële lonen (5)			264 531	
202	- Vervaardiging van panelen en platen van hout	Aantal arbeiders	2 654	2 652	2 663	2 672
		Aantal bedienden	458	456	457	456
		Totaal	3 112	3 108	3 120	3 128
		Aantal uren (4)	261 514	282 035	393 745	393 583
		Trimestriële lonen (5)			589 111	
203	- Vervaardiging van schrijn- en timmerwerk	Aantal arbeiders	3 021	3 047	3 045	3 033
		Aantal bedienden	661	665	661	672
		Totaal	3 682	3 712	3 706	3 705
		Aantal uren (4)	207 639	357 341	455 260	448 378
		Trimestriële lonen (5)			591 020	
204	- Vervaardiging van houten emballage	Aantal arbeiders	653	648	643	652
		Aantal bedienden	120	124	125	122
		Totaal	773	772	768	774
		Aantal uren (4)	73 981	80 039	94 698	92 598
		Trimestriële lonen (5)			138 272	

(2) Activiteitennomenclatuur NACE-BEL : afdelingen en groepen (2-3 cijfers).

(3) Voorlopige cijfers.

(4) Tot december 1998 uren-arbeiders, vanaf januari 1999 uren gepresteerd door de werknemers (bedienden en arbeiders).

(5) Brutolonen en -weden van de werknemers tewerkgesteld in de industriële afdelingen (in duizend BEF).

.. Vertrouwelijke cijfers.

MAANDSTATISTIEK VAN DE INDUSTRIELE PRODUCTIE - PRODCOM

Tewerkstelling, uren en lonen volgens de hoofdactiviteit (2) van de vestiging (3)

		1998	1999					
11	12		1	2	3	4	5	6
98	100	106						
38	42	40						
136	142	146						
9 404	8 547	9 610						
	19 802	82 177						
			197	194	193	186	183	183
			56	54	54	54	53	52
			253	248	247	240	236	235
			23 063	22 204	24 542	21 090	19 620	27 432
					28 918			33 677
8 881	8 790	9 180	8 030	7 952	7 859	7 818	7 837	7 822
2 227	2 221	2 197	1 621	1 647	1 630	1 628	1 623	1 619
11 108	11 011	11 378	9 651	9 599	9 489	9 446	9 460	9 441
889 700	888 565	967 890	1 146 758	1 092 753	1 146 834	940 847	911 776	1 172 236
	1 533 546	6 079 984			1 319 924			1 326 179
110	110	113						
17	17	17						
127	127	131						
7 597	8 569	10 801						
	18 351	70 001						
1 797	1 792	1 878	1 775	1 780	1 744	1 733	1 739	1 725
391	396	397	394	393	390	384	382	383
2 188	2 188	2 275	2 169	2 173	2 134	2 117	2 121	2 108
200 453	183 600	209 432	266 085	262 257	303 609	254 179	231 259	283 133
	481 122	1 653 192			388 395			394 447
..
..
1 610	1 608	1 684	1 606	1 599	1 598	1 591	1 586	1 578
149 490	131 329	156 936	199 053	200 381	240 440	202 954	183 869	217 471
	373 296	1 302 916			306 055			321 434
..
..
578	580	591	563	574	536	526	535	530
50 963	52 271	52 495	67 032	61 876	63 169	51 225	47 390	65 662
	107 826	350 276			82 340			73 013
8 401	8 328	8 332	8 351	8 273	8 199	8 202	8 286	8 301
1 771	1 773	1 770	1 797	1 791	1 767	1 778	1 795	1 796
10 172	10 101	10 102	10 148	10 064	9 966	9 980	10 081	10 097
1 056 615	874 577	1 075 778	1 338 715	1 292 730	1 488 813	1 365 974	1 246 602	1 490 433
	1 959 515	7 534 433			1 987 110			2 038 845
1 423	1 415	1 406	1 441	1 422	1 358	1 368	1 376	1 370
304	304	306	300	301	295	298	295	293
1 727	1 719	1 713	1 741	1 723	1 653	1 666	1 671	1 663
170 963	152 725	181 510	230 426	214 777	244 924	231 360	204 450	247 793
	301 915	1 155 431			286 142			293 231
2 673	2 660	2 630	2 629	2 595	2 600	2 596	2 616	2 630
462	465	457	460	459	452	456	461	461
3 135	3 125	3 088	3 089	3 054	3 052	3 052	3 077	3 091
353 796	291 120	349 115	417 419	410 543	454 390	438 141	400 014	460 833
	690 008	2 606 170			706 679			707 588
3 041	3 022	3 030	3 080	3 053	3 030	3 036	3 063	3 073
659	662	663	686	685	678	675	684	684
3 700	3 684	3 693	3 766	3 738	3 708	3 711	3 747	3 757
374 344	283 805	381 215	486 113	467 541	555 557	488 743	449 316	556 013
	688 867	2 670 630			712 276			742 091
655	644	657	629	631	638	629	659	661
123	121	121	122	121	118	122	124	124
778	765	779	751	752	756	751	783	785
80 379	73 759	86 184	98 311	95 901	115 274	102 787	93 721	112 616
	139 110	579 241			143 571			156 342

(2) Activiteitsnomenclatuur NACE-BEL : afdelingen en groepen (2-3 cijfers).

(3) Voorlopige cijfers.

(4) Tot december 1998 uren-arbeiders, vanaf januari 1999 uren gepresteerd door de werknemers (bedienden en arbeiders).

(5) Brutolonen en -weden van de werknemers tewerkgesteld in de industriële afdelingen (in duizend BEF).

.. Vertrouwelijke cijfers.

MAANDSTATISTIEK VAN DE INDUSTRIELE PRODUCTIE - PRODCOM

Tewerkstelling, uren en lonen volgens de hoofdactiviteit (2) van de vestiging (3)

Nace (2)	Omschrijving		1998			
			7	8	9	10
205	- Vervaardiging van overige artikelen van hout, van kurk en riet en van vlechtwerk	Aantal arbeiders	608	607	608	625
		Aantal bedienden	221	219	223	222
		Totaal	829	826	831	847
		Aantal uren (4)	50 676	67 199	86 804	88 392
		Trimestriële lonen (5)			118 122	
21	Papier- en kartonnijverheid	Aantal arbeiders	11 742	11 776	11 789	11 790
		Aantal bedienden	3 782	3 802	3 802	3 757
		Totaal	15 524	15 578	15 591	15 547
		Aantal uren (4)	1 282 915	1 361 320	1 650 397	1 672 901
		Trimestriële lonen (5)			3 522 339	
211	- Vervaardiging van papierpulp, papier en karton	Aantal arbeiders	3 885	3 896	4 094	4 067
		Aantal bedienden	1 540	1 549	1 602	1 596
		Totaal	5 425	5 445	5 696	5 663
		Aantal uren (4)	462 276	444 856	572 536	585 727
		Trimestriële lonen (5)			1 491 181	
212	- Vervaardiging van artikelen van papier en karton	Aantal arbeiders	7 857	7 880	7 695	7 723
		Aantal bedienden	2 242	2 253	2 200	2 161
		Totaal	10 099	10 133	9 895	9 884
		Aantal uren (4)	820 639	916 464	1 077 861	1 087 174
		Trimestriële lonen (5)			2 031 158	
22	Uitgeverijen, drukkerijen en reproductie van opgenomen media	Aantal arbeiders	13 559	13 592	13 549	13 675
		Aantal bedienden	13 771	13 828	13 791	13 787
		Totaal	27 330	27 420	27 340	27 462
		Aantal uren (4)	1 273 156	1 565 126	1 908 344	1 947 144
		Trimestriële lonen (5)			6 434 051	
22A	- =22.1+22.3 Uitgeverijen en reproductie van opgenomen media	Aantal arbeiders	1 377	1 380	1 382	1 401
		Aantal bedienden	8 589	8 631	8 577	8 577
		Totaal	9 966	10 011	9 959	9 978
		Aantal uren (4)	137 454	151 199	180 649	187 516
		Trimestriële lonen (5)			2 700 752	
222	- Drukkerijen en aanverwante diensten	Aantal arbeiders	12 182	12 212	12 167	12 274
		Aantal bedienden	5 182	5 197	5 214	5 210
		Totaal	17 364	17 409	17 381	17 484
		Aantal uren (4)	1 135 702	1 413 927	1 727 695	1 759 628
		Trimestriële lonen (5)			3 733 299	
24	Chemische nijverheid	Aantal arbeiders	30 347	30 385	30 342	30 346
		Aantal bedienden	32 663	32 867	32 891	32 986
		Totaal	63 010	63 252	63 233	63 332
		Aantal uren (4)	3 337 274	3 366 335	4 059 028	4 219 026
		Trimestriële lonen (5)			20 394 050	
241	- Vervaardiging van chemische basisproducten	Aantal arbeiders	14 155	14 200	14 190	14 190
		Aantal bedienden	13 381	13 416	13 382	13 377
		Totaal	27 536	27 616	27 572	27 567
		Aantal uren (4)	1 695 181	1 634 072	1 909 818	2 007 510
		Trimestriële lonen (5)			9 836 479	
243	- Vervaardiging van verf, vernis en drukinkt	Aantal arbeiders	1 486	1 489	1 486	1 470
		Aantal bedienden	2 001	2 024	2 021	2 026
		Totaal	3 487	3 513	3 507	3 496
		Aantal uren (4)	167 480	178 793	207 457	204 884
		Trimestriële lonen (5)			1 033 036	
244	- Farmaceutische nijverheid	Aantal arbeiders	3 889	3 893	3 898	3 875
		Aantal bedienden	8 322	8 418	8 429	8 463
		Totaal	12 211	12 311	12 327	12 338
		Aantal uren (4)	359 094	408 151	524 842	532 700
		Trimestriële lonen (5)			3 670 715	
245	- Vervaardiging van zeep, was- en poetsmiddelen, parfums en cosmetische artikelen	Aantal arbeiders	3 010	3 004	2 989	3 021
		Aantal bedienden	2 067	2 076	2 084	2 116
		Totaal	5 077	5 080	5 073	5 137
		Aantal uren (4)	358 082	344 841	400 053	405 205
		Trimestriële lonen (5)			1 320 838	

(2) Activiteitennomenclatuur NACE-BEL : afdelingen en groepen (2-3 cijfers).

(3) Voorlopige cijfers.

(4) Tot december 1998 uren-arbeiders, vanaf januari 1999 uren gepresteerd door de werknemers (bedienden en arbeiders).

(5) Brutolonen en -weden van de werknemers tewerkgesteld in de industriële afdelingen (in duizend BEF).

.. Vertrouwelijke cijfers.

MAANDSTATISTIEK VAN DE INDUSTRIELE PRODUCTIE - PRODCOM

Tewerkstelling, uren en lonen volgens de hoofdactiviteit (2) van de vestiging (3)

		1998	1999					
11	12		1	2	3	4	5	6
609	587	606	572	572	573	573	572	567
223	221	221	229	225	224	227	231	234
832	808	827	801	797	797	800	803	801
77 133	73 168	77 751	106 446	103 968	118 668	104 943	99 101	113 178
	139 615	522 961			138 442			139 593
11 800	11 783	11 752	11 780	11 816	11 794	11 846	11 854	11 899
3 756	3 715	3 784	3 725	3 721	3 722	3 716	3 699	3 712
15 556	15 498	15 536	15 505	15 537	15 516	15 562	15 553	15 611
1 492 494	1 383 993	1 542 622	2 108 437	2 023 127	2 336 782	2 123 077	1 878 178	2 197 250
	4 608 336	15 919 291			3 851 412			3 979 132
4 066	4 070	3 949	4 094	4 114	4 106	4 114	4 087	4 084
1 597	1 590	1 569	1 583	1 580	1 581	1 574	1 580	1 588
5 663	5 660	5 518	5 677	5 694	5 687	5 688	5 667	5 672
533 167	491 810	530 637	770 460	735 568	843 898	776 754	692 449	777 747
	1 935 528	6 640 921			1 649 541			1 680 175
7 734	7 713	7 803	7 686	7 702	7 688	7 732	7 767	7 815
2 159	2 125	2 214	2 142	2 141	2 141	2 142	2 119	2 124
9 893	9 838	10 018	9 828	9 843	9 829	9 874	9 886	9 939
959 327	892 183	1 011 984	1 337 977	1 287 559	1 492 884	1 346 323	1 185 729	1 419 503
	2 672 808	9 278 370			2 201 871			2 298 957
13 627	13 457	13 538	13 546	13 471	13 469	13 453	13 534	13 613
13 652	13 307	13 696	13 585	13 625	13 654	13 676	13 872	13 992
27 279	26 764	27 235	27 131	27 096	27 123	27 129	27 406	27 605
1 762 476	1 722 856	1 747 178	3 572 124	3 523 891	4 038 402	3 668 743	3 370 036	3 875 077
	8 580 434	29 278 514			7 083 609			7 439 634
1 403	1 409	1 384	1 427	1 417	1 432	1 425	1 435	1 436
8 445	8 146	8 533	8 349	8 390	8 438	8 467	8 560	8 681
9 848	9 555	9 917	9 776	9 807	9 870	9 892	9 995	10 117
170 912	173 098	170 065	1 302 792	1 287 534	1 469 758	1 365 539	1 291 972	1 450 621
	3 473 135	12 227 322			2 882 311			3 102 216
12 224	12 048	12 154	12 119	12 054	12 037	12 028	12 099	12 177
5 207	5 161	5 163	5 236	5 235	5 216	5 209	5 312	5 311
17 431	17 209	17 317	17 355	17 289	17 253	17 237	17 411	17 488
1 591 564	1 549 758	1 577 112	2 269 332	2 236 357	2 568 644	2 303 204	2 078 064	2 424 456
	5 107 299	17 051 192			4 201 298			4 337 418
30 393	30 295	30 305	30 129	30 081	30 113	30 042	29 998	30 097
32 978	32 950	32 747	33 342	33 430	33 457	33 466	33 478	33 561
63 371	63 245	63 052	63 471	63 511	63 570	63 508	63 476	63 658
3 800 833	3 493 718	3 881 947	8 709 801	8 405 357	9 607 826	8 793 053	7 916 453	8 964 850
	25 757 721	89 410 999			21 691 464			23 130 078
14 219	14 172	14 157	14 092	14 082	14 051	14 038	14 032	14 082
13 397	13 339	13 369	13 640	13 659	13 656	13 655	13 645	13 688
27 616	27 511	27 526	27 732	27 741	27 707	27 693	27 677	27 770
1 827 139	1 783 179	1 866 910	3 777 651	3 638 317	4 141 899	3 794 508	3 469 871	3 831 097
	12 322 452	42 700 945			10 534 566			11 185 730
1 479	1 473	1 476	1 441	1 431	1 432	1 426	1 446	1 452
2 029	2 001	2 012	1 975	1 981	1 994	1 987	1 991	1 976
3 508	3 474	3 488	3 416	3 412	3 426	3 413	3 437	3 428
184 910	156 869	195 450	496 532	478 198	548 459	511 087	465 313	531 264
	1 329 346	4 541 744			1 010 477			1 115 046
3 883	3 868	3 881	3 867	3 931	3 965	3 994	3 979	4 014
8 466	8 535	8 354	8 550	8 607	8 646	8 676	8 694	8 754
12 349	12 403	12 235	12 417	12 538	12 611	12 670	12 673	12 768
468 595	381 428	476 335	1 778 682	1 689 964	1 968 974	1 820 246	1 611 233	1 882 820
	4 960 975	16 279 244			4 161 339			4 250 827
3 002	2 987	2 969	2 914	2 857	2 872	2 851	2 832	2 837
2 077	2 071	2 078	2 073	2 073	2 059	2 065	2 071	2 070
5 079	5 058	5 047	4 987	4 930	4 931	4 916	4 903	4 907
358 692	325 642	373 633	667 124	647 801	746 613	670 903	598 451	695 329
	1 736 340	5 881 944			1 316 462			1 292 461

(2) Activiteitsnomenclatuur NACE-BEL : afdelingen en groepen (2-3 cijfers).

(3) Voorlopige cijfers.

(4) Tot december 1998 uren-arbeiders, vanaf januari 1999 uren gepresteerd door de werknemers (bedienden en arbeiders).

(5) Brutolonen en -weden van de werknemers tewerkgesteld in de industriële afdelingen (in duizend BEF).

.. Vertrouwelijke cijfers.

MAANDSTATISTIEK VAN DE INDUSTRIELE PRODUCTIE - PRODCOM

Tewerkstelling, uren en lonen volgens de hoofdactiviteit (2) van de vestiging (3)

Nace (2)	Omschrijving		1998			
			7	8	9	10
24A	- =24.2+24.6 Verv. van overige chemische producten, m.i.v. verdelingsmiddelen en chemische producten voor de landbouw	Aantal arbeiders	5 786	5 779	5 769	5 775
		Aantal bedienden	6 422	6 460	6 493	6 524
		Totaal	12 208	12 239	12 262	12 299
		Aantal uren (4)	597 333	590 802	756 189	795 753
		Trimestriële lonen (5)			4 053 853	
247	- Vervaardiging van synthetische en kunstmatige vezels	Aantal arbeiders	2 021	2 020	2 010	2 015
		Aantal bedienden	470	473	482	480
		Totaal	2 491	2 493	2 492	2 495
		Aantal uren (4)	160 104	209 676	260 669	272 974
		Trimestriële lonen (5)			479 129	
25	Rubber- en kunststofnijverheid	Aantal arbeiders	19 557	19 677	19 806	19 837
		Aantal bedienden	6 979	7 064	7 098	7 096
		Totaal	26 536	26 741	26 904	26 933
		Aantal uren (4)	1 845 948	2 262 734	2 803 675	2 839 469
		Trimestriële lonen (5)			5 788 837	
251	- Rubbernijverheid	Aantal arbeiders	2 875	2 892	2 964	2 990
		Aantal bedienden	852	856	863	868
		Totaal	3 727	3 748	3 827	3 858
		Aantal uren (4)	299 791	312 331	400 298	444 156
		Trimestriële lonen (5)			886 810	
252	- Vervaardiging van producten van kunststof	Aantal arbeiders	16 682	16 785	16 842	16 847
		Aantal bedienden	6 127	6 208	6 235	6 228
		Totaal	22 809	22 993	23 077	23 075
		Aantal uren (4)	1 546 157	1 950 403	2 403 377	2 395 313
		Trimestriële lonen (5)			4 902 027	
26	Vervaardiging van overige niet-metaalhoudende minerale producten	Aantal arbeiders	24 137	24 180	24 085	24 084
		Aantal bedienden	7 015	7 031	7 029	6 986
		Totaal	31 152	31 211	31 114	31 070
		Aantal uren (4)	2 244 890	2 763 168	3 459 269	3 402 827
		Trimestriële lonen (5)			6 724 615	
261	- Vervaardiging van glas en glaswerk	Aantal arbeiders	9 449	9 439	9 349	9 358
		Aantal bedienden	2 597	2 601	2 602	2 553
		Totaal	12 046	12 040	11 951	11 911
		Aantal uren (4)	985 288	980 890	1 291 388	1 305 687
		Trimestriële lonen (5)			2 622 650	
26A	- =26.2+26.3 Vervaardiging van keramische tegels, plavuizen en producten, exclusief dakpannen en bakstenen	Aantal arbeiders	1 567	1 573	1 577	1 574
		Aantal bedienden	470	470	470	476
		Totaal	2 037	2 043	2 047	2 050
		Aantal uren (4)	138 263	132 573	210 610	194 124
		Trimestriële lonen (5)			409 743	
264	- Vervaardiging van dakpannen, bakstenen en overige producten voor de bouw van gebakken klei	Aantal arbeiders	2 156	2 145	2 127	2 121
		Aantal bedienden	414	409	407	410
		Totaal	2 570	2 554	2 534	2 531
		Aantal uren (4)	254 757	260 108	306 184	305 802
		Trimestriële lonen (5)			486 454	
265	- Vervaardiging van cement, kalk en gips	Aantal arbeiders	1 645	1 646	1 647	1 645
		Aantal bedienden	885	895	895	902
		Totaal	2 530	2 541	2 542	2 547
		Aantal uren (4)	188 834	191 714	217 581	226 317
		Trimestriële lonen (5)			784 135	
266	- Vervaardiging van artikelen van beton, gips en cement	Aantal arbeiders	7 577	7 622	7 611	7 607
		Aantal bedienden	2 041	2 045	2 035	2 031
		Totaal	9 618	9 667	9 646	9 638
		Aantal uren (4)	529 393	975 847	1 164 692	1 103 320
		Trimestriële lonen (5)			1 943 867	
267	- Bewerken van natuursteen	Aantal arbeiders	985	995	1 008	1 010
		Aantal bedienden	280	280	284	283
		Totaal	1 265	1 275	1 292	1 293
		Aantal uren (4)	71 060	131 482	152 380	152 260
		Trimestriële lonen (5)			230 307	

(2) Activiteitsnomenclatuur NACE-BEL : afdelingen en groepen (2-3 cijfers).

(3) Voorlopige cijfers.

(4) Tot december 1998 uren-arbeiders, vanaf januari 1999 uren gepresteerd door de werknemers (bedienden en arbeiders).

(5) Brutolonen en -weden van de werknemers tewerkgesteld in de industriële afdelingen (in duizend BEF).

.. Vertrouwelijke cijfers.

MAANDSTATISTIEK VAN DE INDUSTRIELE PRODUCTIE - PRODCOM

Tewerkstelling, uren en lonen volgens de hoofdactiviteit (2) van de vestiging (3)

		1998	1999					
11	12		1	2	3	4	5	6
5 768	5 777	5 800	5 786	5 789	5 770	5 741	5 749	5 747
6 524	6 516	6 461	6 621	6 618	6 611	6 596	6 596	6 604
12 292	12 293	12 261	12 407	12 407	12 381	12 337	12 345	12 351
710 743	616 932	722 506	1 682 792	1 657 460	1 880 719	1 679 513	1 473 047	1 714 917
	4 775 043	17 773 086			4 109 435			4 741 074
2 042	2 018	2 021	2 029	1 991	2 023	1 992	1 960	1 965
485	488	471	483	492	491	487	481	469
2 527	2 506	2 492	2 512	2 483	2 514	2 479	2 441	2 434
250 754	229 668	247 111	307 020	293 617	321 162	316 796	298 538	309 423
	633 565	2 234 036			559 185			544 940
19 799	19 660	19 580	19 799	19 792	19 740	19 785	19 607	19 652
7 096	7 035	7 016	7 120	7 139	7 168	7 172	7 170	7 186
26 895	26 695	26 596	26 919	26 931	26 908	26 957	26 777	26 838
2 488 412	2 202 861	2 523 743	3 602 180	3 492 090	4 092 700	3 653 170	3 308 127	3 967 853
	7 407 654	25 725 376			6 443 485			6 669 204
2 919	2 889	2 880	2 887	2 887	2 865	2 844	2 824	2 783
871	877	858	868	873	887	886	890	883
3 790	3 766	3 739	3 755	3 760	3 752	3 730	3 714	3 666
367 208	326 054	365 914	505 138	484 805	557 918	496 252	455 871	512 008
	1 124 622	3 904 580			1 040 071			960 294
16 880	16 771	16 700	16 912	16 905	16 875	16 941	16 783	16 869
6 225	6 158	6 157	6 252	6 266	6 281	6 286	6 280	6 303
23 105	22 929	22 857	23 164	23 171	23 156	23 227	23 063	23 172
2 121 204	1 876 807	2 157 828	3 097 042	3 007 285	3 534 782	3 156 918	2 852 256	3 455 845
	6 283 032	21 820 796			5 403 414			5 708 910
23 362	23 158	24 209	23 040	23 122	23 150	23 212	23 419	23 642
6 918	6 866	7 018	6 764	6 767	6 788	6 812	6 846	6 867
30 280	30 024	31 228	29 804	29 889	29 938	30 024	30 265	30 509
2 829 332	2 404 513	3 075 124	3 820 676	3 756 424	4 489 309	4 072 365	3 763 996	4 425 877
	7 989 806	29 833 380			7 326 613			7 603 759
8 783	8 662	9 382	8 645	8 589	8 595	8 660	8 734	8 833
2 475	2 454	2 562	2 382	2 376	2 371	2 390	2 404	2 411
11 258	11 116	11 944	11 027	10 965	10 966	11 050	11 138	11 244
1 111 614	960 419	1 195 850	1 417 066	1 378 588	1 561 860	1 451 010	1 362 175	1 534 834
	2 875 609	11 369 160			2 611 457			2 794 057
1 446	1 423	1 565	1 350	1 364	1 392	1 380	1 383	1 373
461	456	471	415	416	415	413	399	383
1 907	1 879	2 037	1 765	1 780	1 807	1 793	1 782	1 756
172 486	126 649	186 548	204 189	220 175	261 601	231 427	260 836	246 567
	477 807	1 828 538			417 309			386 322
2 094	2 070	2 137	2 078	2 068	2 064	2 063	2 055	2 052
413	407	412	411	395	403	399	400	413
2 507	2 477	2 550	2 489	2 463	2 467	2 462	2 455	2 465
263 773	246 944	282 523	288 012	289 518	360 470	342 389	315 855	343 589
	632 670	2 176 936			482 707			541 285
1 659	1 623	1 648	1 633	1 661	1 648	1 637	1 629	1 653
905	898	900	903	914	918	918	916	917
2 564	2 521	2 549	2 536	2 575	2 566	2 555	2 545	2 570
202 955	183 763	211 564	342 162	335 136	380 625	339 855	298 307	364 130
	943 655	3 563 325			1 035 009			877 290
7 618	7 636	7 710	7 540	7 648	7 664	7 683	7 800	7 890
2 046	2 043	2 064	2 055	2 071	2 084	2 091	2 120	2 131
9 664	9 679	9 774	9 595	9 719	9 748	9 774	9 920	10 021
864 294	721 501	969 901	1 256 253	1 226 886	1 560 285	1 374 999	1 222 246	1 572 251
	2 496 426	8 821 343			2 258 117			2 451 152
1 000	986	1 009	1 058	1 058	1 047	1 051	1 070	1 082
280	275	277	274	275	277	281	277	281
1 280	1 261	1 286	1 332	1 333	1 324	1 332	1 347	1 363
116 120	91 838	128 028	169 576	163 070	197 014	182 587	162 465	204 911
	243 728	986 249			253 402			280 418

(2) Activiteitenomenclatuur NACE-BEL : afdelingen en groepen (2-3 cijfers).

(3) Voorlopige cijfers.

(4) Tot december 1998 uren-arbeiders, vanaf januari 1999 uren gepresteerd door de werknemers (bedienden en arbeiders).

(5) Brutolonen en -weden van de werknemers tewerkgesteld in de industriële afdelingen (in duizend BEF).

.. Vertrouwelijke cijfers.

MAANDSTATISTIEK VAN DE INDUSTRIËLE PRODUCTIE - PRODCOM

Tewerkstelling, uren en lonen volgens de hoofdactiviteit (2) van de vestiging (3)

Nace (2)	Omschrijving		1998			
			7	8	9	10
268	- Vervaardiging van overige niet-metaalhoudende minerale producten	Aantal arbeiders	758	760	766	769
		Aantal bedienden	328	331	336	331
		Totaal	1 086	1 091	1 102	1 100
		Aantal uren (4)	77 295	90 554	116 434	115 317
		Trimestriële lonen (5)			247 459	
27	Metallurgie (m.u.v. vervaardiging van ijzer en staal en van ferrolegeringen (EGKS))	Aantal arbeiders	12 812	12 907	12 782	12 779
		Aantal bedienden	4 440	4 442	4 441	4 437
		Totaal	17 252	17 349	17 223	17 216
		Aantal uren (4)	1 128 505	1 483 225	1 747 734	1 781 464
		Trimestriële lonen (5)			4 149 953	
272	- Vervaardiging van buizen	Aantal arbeiders	963	959	951	942
		Aantal bedienden	216	214	212	210
		Totaal	1 179	1 173	1 163	1 152
		Aantal uren (4)	83 568	103 516	136 166	134 470
		Trimestriële lonen (5)			225 327	
273	- Eerste verwerking van staal en productie van niet-EGKS-ferrolegeringen	Aantal arbeiders	3 627	3 645	3 639	3 630
		Aantal bedienden	1 254	1 253	1 254	1 254
		Totaal	4 881	4 898	4 893	4 884
		Aantal uren (4)	147 139	484 483	494 920	497 956
		Trimestriële lonen (5)			1 165 321	
274	- Productie van non-ferrometalen	Aantal arbeiders	6 209	6 295	6 207	6 235
		Aantal bedienden	2 541	2 545	2 548	2 542
		Totaal	8 750	8 840	8 755	8 777
		Aantal uren (4)	723 703	700 152	858 084	887 060
		Trimestriële lonen (5)			2 274 966	
275	- Gieten van metalen	Aantal arbeiders	2 013	2 008	1 985	1 972
		Aantal bedienden	429	430	427	431
		Totaal	2 442	2 438	2 412	2 403
		Aantal uren (4)	174 095	195 074	258 564	261 978
		Trimestriële lonen (5)			484 339	
28	Vervaardiging van producten van metaal	Aantal arbeiders	35 858	36 011	35 909	35 862
		Aantal bedienden	9 806	9 765	9 860	9 861
		Totaal	45 664	45 776	45 769	45 723
		Aantal uren (4)	3 327 003	4 147 578	5 055 820	5 110 541
		Trimestriële lonen (5)			8 704 072	
281	- Vervaardiging van metalen constructiewerken	Aantal arbeiders	13 067	13 104	13 114	13 079
		Aantal bedienden	3 345	3 283	3 337	3 344
		Totaal	16 412	16 387	16 451	16 423
		Aantal uren (4)	1 241 465	1 536 718	1 876 367	1 898 799
		Trimestriële lonen (5)			2 955 269	
282	- Vervaardiging van metalen recipiënten; vervaardiging van radiatoren en ketels voor centrale verwarming	Aantal arbeiders	4 405	4 434	4 430	4 470
		Aantal bedienden	1 438	1 436	1 446	1 443
		Totaal	5 843	5 870	5 876	5 913
		Aantal uren (4)	402 645	510 913	648 179	658 417
		Trimestriële lonen (5)			1 209 511	
283	- Vervaardiging van stoomketels	Aantal arbeiders	1 659	1 651	1 576	1 573
		Aantal bedienden	556	564	550	555
		Totaal	2 215	2 215	2 126	2 128
		Aantal uren (4)	179 837	170 469	203 501	211 038
		Trimestriële lonen (5)			428 657	
284	- Smeden, persen, stampen en profielwalsen van metaal; poedermetallurgie	Aantal arbeiders	661	668	684	672
		Aantal bedienden	155	156	151	152
		Totaal	816	824	835	824
		Aantal uren (4)	48 082	80 122	95 647	91 811
		Trimestriële lonen (5)			161 276	
285	- Oppervlaktebehandeling en bekleding van metaal; algemene metaalbewerking	Aantal arbeiders	6 608	6 675	6 664	6 666
		Aantal bedienden	1 416	1 419	1 445	1 440
		Totaal	8 024	8 094	8 109	8 106
		Aantal uren (4)	692 752	738 337	924 205	930 790
		Trimestriële lonen (5)			1 510 049	

(2) Activiteitennomenclatuur NACE-BEL : afdelingen en groepen (2-3 cijfers).

(3) Voorlopige cijfers.

(4) Tot december 1998 uren-arbeiders, vanaf januari 1999 uren gepresteerd door de werknemers (bedienden en arbeiders).

(5) Brutolonen en -weden van de werknemers tewerkgesteld in de industriële afdelingen (in duizend BEF).

.. Vertrouwelijke cijfers.

MAANDSTATISTIEK VAN DE INDUSTRIELE PRODUCTIE - PRODCOM

Tewerkstelling, uren en lonen volgens de hoofdactiviteit (2) van de vestiging (3)

		1998	1999					
11	12		1	2	3	4	5	6
762	758	756	736	734	740	738	748	759
338	333	329	324	320	320	320	330	331
1 100	1 091	1 085	1 060	1 054	1 060	1 058	1 078	1 090
98 090	73 399	100 707	143 418	143 051	167 454	150 098	142 112	159 595
	319 911	1 087 829			268 612			273 235
12 654	12 578	12 805	12 422	12 339	12 345	12 292	12 264	12 240
4 417	4 402	4 439	4 371	4 361	4 366	4 386	4 369	4 355
17 071	16 980	17 245	16 793	16 700	16 711	16 678	16 633	16 595
1 560 300	1 338 861	1 616 338	2 258 280	2 181 573	2 483 209	2 275 167	2 050 697	2 331 245
	5 891 299	19 562 186			4 577 398			4 604 454
937	933	964	918	918	915	906	913	903
205	205	213	203	203	202	203	203	204
1 142	1 138	1 177	1 121	1 121	1 117	1 109	1 116	1 107
118 214	93 474	120 597	142 749	139 812	166 640	153 693	131 329	157 627
	287 828	1 040 399			259 944			254 822
3 607	3 579	3 633	3 549	3 520	3 499	3 486	3 476	3 450
1 249	1 245	1 254	1 222	1 216	1 218	1 221	1 217	1 192
4 856	4 824	4 888	4 771	4 736	4 717	4 707	4 693	4 642
435 751	360 546	446 705	636 108	616 707	703 102	629 770	563 602	680 528
	1 556 455	5 445 155			1 332 470			1 272 586
6 198	6 209	6 208	6 141	6 087	6 122	6 085	6 069	6 098
2 532	2 531	2 536	2 527	2 524	2 526	2 542	2 531	2 542
8 730	8 740	8 745	8 668	8 611	8 648	8 627	8 600	8 640
781 608	697 615	807 897	1 195 169	1 151 656	1 304 982	1 211 908	1 106 061	1 201 130
	3 392 730	10 806 629			2 512 058			2 566 457
1 912	1 857	1 998	1 814	1 814	1 809	1 815	1 806	1 789
431	421	434	419	418	420	420	418	417
2 343	2 278	2 433	2 233	2 232	2 229	2 235	2 224	2 206
224 727	187 226	241 138	284 254	273 398	308 485	279 796	249 705	291 960
	654 286	2 270 003			472 926			510 589
35 847	35 570	35 739	36 902	36 822	36 918	36 854	37 128	37 318
9 915	9 830	9 862	10 218	10 258	10 265	10 238	10 353	10 412
45 762	45 400	45 601	47 120	47 080	47 183	47 092	47 481	47 730
4 469 461	3 914 159	4 562 994	6 230 859	6 095 074	7 123 066	6 402 541	5 683 174	6 942 318
	11 585 223	39 760 102			10 066 332			10 908 861
13 110	12 997	13 036	13 605	13 588	13 549	13 536	13 790	13 771
3 370	3 325	3 312	3 468	3 483	3 481	3 472	3 525	3 524
16 480	16 322	16 348	17 073	17 071	17 030	17 008	17 315	17 295
1 653 635	1 433 917	1 679 544	2 277 785	2 212 019	2 592 881	2 358 162	2 099 971	2 561 765
	3 924 200	13 376 031			3 424 787			3 794 929
4 452	4 447	4 404	4 468	4 464	4 490	4 476	4 494	4 504
1 430	1 429	1 420	1 458	1 464	1 464	1 462	1 480	1 475
5 882	5 876	5 825	5 926	5 928	5 954	5 938	5 974	5 979
569 783	511 504	569 570	797 795	773 981	923 538	806 508	724 540	866 521
	1 683 366	5 514 499			1 253 239			1 450 687
1 591	1 531	1 624	1 630	1 630	1 655	1 657	1 698	1 798
575	555	561	570	564	560	568	573	575
2 166	2 086	2 186	2 200	2 194	2 215	2 225	2 271	2 373
191 451	176 254	200 404	268 940	260 438	309 945	265 366	244 327	334 614
	526 629	1 883 906			474 447			508 695
672	668	654	743	738	737	742	746	744
152	154	155	186	186	186	187	185	185
824	822	809	929	924	923	929	931	929
82 679	81 441	84 139	131 005	125 676	140 889	125 552	120 088	132 650
	198 125	733 800			223 907			195 887
6 686	6 652	6 607	7 187	7 160	7 214	7 198	7 246	7 322
1 456	1 456	1 459	1 575	1 599	1 626	1 601	1 616	1 678
8 142	8 108	8 066	8 762	8 759	8 840	8 799	8 862	9 000
823 279	726 179	840 575	1 135 553	1 114 590	1 308 169	1 193 040	1 036 981	1 295 416
	2 016 188	6 942 490			1 855 107			2 032 987

(2) Activiteitsnomenclatuur NACE-BEL : afdelingen en groepen (2-3 cijfers).

(3) Voorlopige cijfers.

(4) Tot december 1998 uren-arbeiders, vanaf januari 1999 uren gepresteerd door de werknemers (bedienden en arbeiders).

(5) Brutolonen en -weden van de werknemers tewerkgesteld in de industriële afdelingen (in duizend BEF).

.. Vertrouwelijke cijfers.

MAANDSTATISTIEK VAN DE INDUSTRIELE PRODUCTIE - PRODCOM

Tewerkstelling, uren en lonen volgens de hoofdactiviteit (2) van de vestiging (3)

Nace (2)	Omschrijving		1998			
			7	8	9	10
286	- Vervaardiging van scharen, messen, bestekken, gereedschap en ijzerwaren	Aantal arbeiders	1 909	1 906	1 897	1 872
		Aantal bedienden	732	736	729	725
		Totaal	2 641	2 642	2 626	2 597
		Aantal uren (4)	170 010	205 907	279 188	276 347
		Trimestriële lonen (5)			503 017	
287	- Vervaardiging van overige producten van metaal	Aantal arbeiders	7 549	7 573	7 544	7 530
		Aantal bedienden	2 164	2 171	2 202	2 202
		Totaal	9 713	9 744	9 746	9 732
		Aantal uren (4)	592 212	905 112	1 028 733	1 043 339
		Trimestriële lonen (5)			1 936 293	
29	Vervaardiging van machines, apparaten en werktuigen	Aantal arbeiders	31 609	31 719	31 544	31 525
		Aantal bedienden	14 426	14 526	14 540	14 512
		Totaal	46 035	46 245	46 084	46 037
		Aantal uren (4)	2 874 317	3 389 076	4 458 957	4 498 580
		Trimestriële lonen (5)			10 156 843	
291	- Verv. van motoren en mechanisch drijfwerk, excl. motoren voor luchtvaartuigen, motorvoertuigen en -rijwielen	Aantal arbeiders	5 220	5 197	5 152	5 153
		Aantal bedienden	3 068	3 095	3 067	3 080
		Totaal	8 288	8 292	8 219	8 233
		Aantal uren (4)	486 924	580 197	713 441	713 144
		Trimestriële lonen (5)			2 021 525	
292	- Vervaardiging van machines voor algemeen gebruik	Aantal arbeiders	9 156	9 238	9 253	9 263
		Aantal bedienden	4 298	4 379	4 390	4 389
		Totaal	13 454	13 617	13 643	13 652
		Aantal uren (4)	964 188	996 366	1 306 753	1 369 877
		Trimestriële lonen (5)			2 907 842	
293	- Vervaardiging van machines voor de landbouw en de bosbouw	Aantal arbeiders	2 749	2 743	2 556	2 544
		Aantal bedienden	755	755	759	753
		Totaal	3 504	3 498	3 315	3 297
		Aantal uren (4)	197 846	231 092	371 093	344 916
		Trimestriële lonen (5)			607 175	
294	- Vervaardiging van gereedschapswerktuigen	Aantal arbeiders	1 661	1 678	1 653	1 632
		Aantal bedienden	691	696	701	698
		Totaal	2 352	2 374	2 354	2 330
		Aantal uren (4)	144 189	162 911	241 927	237 663
		Trimestriële lonen (5)			498 056	
295	- Vervaardiging van overige machines voor specifieke doeleinden	Aantal arbeiders	10 120	10 177	10 243	10 218
		Aantal bedienden	4 358	4 339	4 334	4 313
		Totaal	14 478	14 516	14 577	14 531
		Aantal uren (4)	888 155	1 137 490	1 444 337	1 459 206
		Trimestriële lonen (5)			3 266 707	
296	- Vervaardiging van wapens en munitie	Aantal arbeiders	1 222	1 190	1 180	1 208
		Aantal bedienden	743	740	738	727
		Totaal	1 965	1 930	1 918	1 935
		Aantal uren (4)	79 041	139 138	162 983	162 905
		Trimestriële lonen (5)			490 526	
297	- Vervaardiging van huishoudapparaten	Aantal arbeiders	1 481	1 496	1 507	1 507
		Aantal bedienden	513	522	551	552
		Totaal	1 994	2 018	2 058	2 059
		Aantal uren (4)	113 974	141 882	218 423	210 869
		Trimestriële lonen (5)			365 012	
30	Vervaardiging van kantoorapparaten en computers	Aantal arbeiders	779	771	773	771
		Aantal bedienden	2 098	2 170	2 171	2 210
		Totaal	2 877	2 941	2 944	2 981
		Aantal uren (4)	70 681	83 446	105 999	105 212
		Trimestriële lonen (5)			917 326	
31	Vervaardiging van elektrische machines en apparaten	Aantal arbeiders	17 594	17 445	17 539	17 605
		Aantal bedienden	8 311	8 313	8 334	8 394
		Totaal	25 905	25 758	25 873	25 999
		Aantal uren (4)	1 499 571	1 816 384	2 455 426	2 387 536
		Trimestriële lonen (5)			5 904 251	

(2) Activiteitsnomenclatuur NACE-BEL : afdelingen en groepen (2-3 cijfers).

(3) Voorlopige cijfers.

(4) Tot december 1998 uren-arbeiders, vanaf januari 1999 uren gepresteerd door de werknemers (bedienden en arbeiders).

(5) Brutolonen en -weden van de werknemers tewerkgesteld in de industriële afdelingen (in duizend BEF).

.. Vertrouwelijke cijfers.

MAANDSTATISTIEK VAN DE INDUSTRIELE PRODUCTIE - PRODCOM

Tewerkstelling, uren en lonen volgens de hoofdvactiviteit (2) van de vestiging (3)

		1998	1999					
11	12		1	2	3	4	5	6
1 846	1 835	1 863	1 837	1 836	1 846	1 850	1 864	1 858
729	727	732	740	734	735	734	734	738
2 575	2 562	2 595	2 577	2 570	2 581	2 584	2 598	2 596
235 655	206 345	243 644	357 838	356 033	406 290	368 142	320 446	385 690
	665 305	2 306 813			609 605			617 335
7 490	7 440	7 547	7 432	7 406	7 427	7 395	7 290	7 321
2 203	2 184	2 221	2 221	2 228	2 213	2 214	2 240	2 237
9 693	9 624	9 769	9 653	9 634	9 640	9 609	9 530	9 558
912 979	778 519	945 114	1 261 943	1 252 337	1 441 354	1 285 771	1 136 821	1 365 662
	2 571 410	9 002 563			2 225 240			2 308 341
31 394	31 219	31 483	31 285	31 211	31 118	30 921	30 852	30 850
14 447	14 313	14 419	14 440	14 378	14 431	14 361	14 377	14 360
45 841	45 532	45 902	45 725	45 589	45 549	45 282	45 229	45 210
3 823 690	3 413 772	4 020 424	6 179 071	6 035 304	6 880 617	6 244 946	5 418 395	6 616 920
	13 114 038	46 108 621			11 410 036			11 387 451
5 102	5 015	5 168	4 972	4 936	4 943	4 932	4 916	4 957
3 096	3 023	3 063	3 070	3 007	3 028	2 992	2 994	2 977
8 198	8 038	8 232	8 042	7 943	7 971	7 924	7 910	7 934
613 946	561 581	652 802	1 078 950	1 052 671	1 206 020	1 083 399	940 685	1 131 159
	2 620 406	9 057 839			2 155 174			2 019 589
9 226	9 165	9 222	9 146	9 127	9 134	9 071	9 121	9 138
4 353	4 320	4 326	4 327	4 306	4 314	4 330	4 376	4 410
13 579	13 485	13 548	13 473	13 433	13 448	13 401	13 497	13 548
1 173 480	1 085 910	1 210 190	1 850 186	1 814 543	2 103 265	1 921 625	1 664 056	2 024 961
	3 802 918	13 062 554			3 305 342			3 294 230
2 534	2 498	2 652	2 576	2 574	2 557	2 545	2 545	2 525
754	761	753	753	732	732	729	734	723
3 288	3 259	3 405	3 329	3 306	3 289	3 274	3 279	3 248
237 174	225 993	335 633	483 219	466 312	541 661	485 157	415 154	499 766
	664 827	2 863 857			763 521			781 533
1 626	1 610	1 628	1 620	1 623	1 626	1 524	1 512	1 502
687	682	684	680	683	689	641	647	636
2 313	2 292	2 313	2 300	2 306	2 315	2 165	2 159	2 138
210 789	174 911	209 785	320 633	314 955	365 607	313 212	260 736	311 945
	664 405	2 306 123			599 805			532 665
10 241	10 183	10 065	10 242	10 178	10 100	10 068	10 005	10 011
4 315	4 281	4 329	4 393	4 398	4 433	4 430	4 427	4 431
14 556	14 464	14 394	14 635	14 576	14 533	14 498	14 432	14 442
1 248 256	1 055 261	1 280 529	1 924 783	1 876 901	2 080 098	1 923 732	1 696 328	2 106 227
	4 321 281	14 854 097			3 659 622			3 717 098
1 153	1 240	1 261	1 159	1 208	1 183	1 212	1 184	1 160
703	707	739	672	703	689	695	691	676
1 856	1 947	2 001	1 831	1 911	1 872	1 907	1 875	1 836
139 400	140 501	147 753	234 526	239 870	272 515	239 853	199 294	242 912
	550 211	2 305 869			497 283			625 022
1 512	1 508	1 484	1 570	1 565	1 575	1 569	1 569	1 557
539	539	521	545	549	546	544	508	507
2 051	2 047	2 005	2 115	2 114	2 121	2 113	2 077	2 064
200 645	169 615	183 730	286 774	270 052	311 451	277 968	242 142	299 950
	489 990	1 658 282			429 289			417 314
770	769	772	562	573	567	566	557	555
2 254	2 261	2 134	1 146	1 150	1 146	1 162	1 167	1 162
3 024	3 030	2 907	1 708	1 723	1 713	1 728	1 724	1 717
94 241	86 758	97 829	236 018	227 090	267 847	246 000	215 680	262 318
	1 161 768	3 884 431			408 231			503 312
17 529	17 397	17 376	17 660	17 554	17 651	17 448	17 481	17 422
8 395	8 467	8 275	8 548	8 553	8 686	8 432	8 626	8 530
25 924	25 864	25 652	26 208	26 107	26 337	25 880	26 107	25 952
2 081 514	1 884 239	2 144 863	3 448 283	3 291 295	3 908 656	3 443 494	3 057 208	3 580 570
	7 664 242	26 071 056			6 486 650			6 840 397

(2) Activiteitenomenclatuur NACE-BEL : afdelingen en groepen (2-3 cijfers).

(3) Voorlopige cijfers.

(4) Tot december 1998 uren-arbeiders, vanaf januari 1999 uren gepresteerd door de werknemers (bedienden en arbeiders).

(5) Brutolonen en -weddens van de werknemers tewerkgesteld in de industriële afdelingen (in duizend BEF).

.. Vertrouwelijke cijfers.

MAANDSTATISTIEK VAN DE INDUSTRIELE PRODUCTIE - PRODCOM

Tewerkstelling, uren en lonen volgens de hoofdactiviteit (2) van de vestiging (3)

Nace (2)	Omschrijving		1998			
			7	8	9	10
311	- Vervaardiging van elektromotoren en van elektrische generatoren en transformatoren	Aantal arbeiders	2 249	2 275	2 240	2 281
		Aantal bedienden	1 533	1 547	1 549	1 557
		Totaal	3 782	3 822	3 789	3 838
		Aantal uren (4)	151 740	280 809	327 458	325 126
		Trimestriële lonen (5)			970 925	
312	- Vervaardiging van schakel- en verdeelinrichtingen	Aantal arbeiders	4 369	4 362	4 376	4 404
		Aantal bedienden	1 963	1 974	1 979	1 975
		Totaal	6 332	6 336	6 355	6 379
		Aantal uren (4)	442 874	494 279	618 424	617 546
		Trimestriële lonen (5)			1 352 734	
313	- Vervaardiging van geïsoleerde kabels en draad	Aantal arbeiders	1 647	1 640	1 652	1 632
		Aantal bedienden	549	547	550	547
		Totaal	2 196	2 187	2 202	2 179
		Aantal uren (4)	108 698	217 401	231 197	232 506
		Trimestriële lonen (5)			475 269	
314	- Vervaardiging van accumulatoren en elektrische batterijen	Aantal arbeiders	1 588	1 574	1 581	1 581
		Aantal bedienden	380	383	388	389
		Totaal	1 968	1 957	1 969	1 970
		Aantal uren (4)	104 601	151 771	215 122	213 346
		Trimestriële lonen (5)			432 074	
315	- Vervaardiging van elektrische lampen en verlichtingsapparaten	Aantal arbeiders	3 547	3 557	3 560	3 536
		Aantal bedienden	1 398	1 397	1 414	1 423
		Totaal	4 945	4 954	4 974	4 959
		Aantal uren (4)	267 374	303 147	504 849	439 662
		Trimestriële lonen (5)			1 033 391	
316	- Vervaardiging van elektrische benodigdheden	Aantal arbeiders	4 194	4 037	4 130	4 171
		Aantal bedienden	2 488	2 465	2 454	2 503
		Totaal	6 682	6 502	6 584	6 674
		Aantal uren (4)	424 284	368 977	558 376	559 350
		Trimestriële lonen (5)			1 639 858	
32	Vervaardiging van audio-, video- en telecommunicatieapparatuur	Aantal arbeiders	7 688	7 762	7 647	7 775
		Aantal bedienden	5 041	5 310	5 292	5 355
		Totaal	12 729	13 072	12 939	13 130
		Aantal uren (4)	708 591	753 128	1 089 213	1 014 108
		Trimestriële lonen (5)			3 172 150	
321	- Vervaardiging van elektronische onderdelen	Aantal arbeiders	2 875	2 858	2 802	2 783
		Aantal bedienden	1 154	1 140	1 185	1 191
		Totaal	4 029	3 998	3 987	3 974
		Aantal uren (4)	279 722	280 320	392 915	375 915
		Trimestriële lonen (5)			943 147	
32A	- 32.A=32.2+32.3 Vervaardiging van audio-, video- en telecommunicatieapparatuur	Aantal arbeiders	4 813	4 904	4 845	4 992
		Aantal bedienden	3 887	4 170	4 107	4 164
		Totaal	8 700	9 074	8 952	9 156
		Aantal uren (4)	428 869	472 808	696 298	638 193
		Trimestriële lonen (5)			2 229 003	
33	Vervaardiging van medische apparatuur, van precisie- en optische instrumenten en van uurwerken	Aantal arbeiders	3 817	3 901	3 944	3 914
		Aantal bedienden	3 960	3 940	4 090	4 050
		Totaal	7 777	7 841	8 034	7 964
		Aantal uren (4)	349 225	435 401	559 620	566 709
		Trimestriële lonen (5)			1 861 200	
331	- Vervaardiging van medische apparatuur en instrumenten en van orthopedische artikelen	Aantal arbeiders	1 151	1 161	1 161	1 155
		Aantal bedienden	602	601	605	603
		Totaal	1 753	1 762	1 766	1 758
		Aantal uren (4)	100 906	132 057	164 857	166 059
		Trimestriële lonen (5)			343 180	
332	- Vervaardiging van wetenschappelijke en technische instrumenten	Aantal arbeiders	2 269	2 359	2 407	2 377
		Aantal bedienden	2 923	2 894	3 051	3 041
		Totaal	5 192	5 253	5 458	5 418
		Aantal uren (4)	210 508	261 112	341 981	347 391
		Trimestriële lonen (5)			1 332 684	

(2) Activiteitennomenclatuur NACE-BEL : afdelingen en groepen (2-3 cijfers).

(3) Voorlopige cijfers.

(4) Tot december 1998 uren-arbeiders, vanaf januari 1999 uren gepresteerd door de werknemers (bedienden en arbeiders).

(5) Brutolonen en -weden van de werknemers tewerkgesteld in de industriële afdelingen (in duizend BEF).

.. Vertrouwelijke cijfers.

MAANDSTATISTIEK VAN DE INDUSTRIELE PRODUCTIE - PRODCOM

Tewerkstelling, uren en lonen volgens de hoofdactiviteit (2) van de vestiging (3)

		1998	1999					
11	12		1	2	3	4	5	6
2 264	2 240	2 246	2 348	2 289	2 291	2 251	2 259	2 251
1 572	1 579	1 538	1 674	1 662	1 657	1 636	1 648	1 642
3 836	3 819	3 784	4 022	3 951	3 948	3 887	3 907	3 893
280 199	243 958	284 557	578 697	519 688	610 223	515 802	450 283	563 818
	1 203 292	4 221 770			1 137 202			1 138 874
4 440	4 423	4 333	4 439	4 440	4 458	4 452	4 469	4 477
1 981	1 988	1 959	2 020	2 013	2 026	1 930	1 938	1 947
6 421	6 411	6 292	6 459	6 453	6 484	6 382	6 407	6 424
533 666	472 310	547 556	868 565	852 029	1 001 074	875 247	766 343	908 952
	1 758 060	5 868 581			1 540 696			1 486 909
1 643	1 631	1 634	1 663	1 655	1 651	1 655	1 656	1 635
545	541	546	564	565	565	571	569	566
2 188	2 172	2 181	2 227	2 220	2 216	2 226	2 225	2 201
205 205	184 533	214 408	282 244	284 271	336 309	303 855	260 522	318 758
	667 278	2 301 402			535 594			610 873
1 572	1 543	1 572	1 501	1 510	1 521	1 508	1 520	1 541
388	386	380	392	392	392	389	393	393
1 960	1 929	1 952	1 893	1 902	1 913	1 897	1 913	1 934
181 359	144 763	185 340	245 430	235 013	272 109	234 693	206 168	256 125
	541 872	1 967 484			488 294			510 349
3 526	3 493	3 519	3 501	3 486	3 471	3 432	3 420	3 400
1 428	1 441	1 397	1 353	1 361	1 363	1 374	1 385	1 377
4 954	4 934	4 916	4 854	4 847	4 834	4 806	4 805	4 777
393 713	430 575	416 636	559 334	535 792	678 604	627 681	556 747	571 224
	1 413 425	4 610 293			1 019 688			1 122 953
4 084	4 067	4 071	4 208	4 174	4 259	4 150	4 157	4 118
2 481	2 532	2 454	2 545	2 560	2 683	2 532	2 693	2 605
6 565	6 599	6 525	6 753	6 734	6 942	6 682	6 850	6 723
487 372	408 100	496 363	914 013	864 502	1 010 337	886 216	817 145	961 693
	2 080 315	7 101 526			1 765 176			1 970 439
7 729	7 382	7 623	7 620	7 330	7 273	7 089	7 036	7 153
5 382	5 389	5 154	7 694	7 762	7 746	7 887	7 710	7 724
13 111	12 771	12 777	15 314	15 092	15 019	14 976	14 746	14 877
877 150	836 338	940 390	1 995 402	1 946 676	2 190 195	1 989 058	1 805 130	2 172 093
	4 010 662	13 692 855			4 362 282			4 236 272
2 741	2 669	2 783	2 680	2 644	2 624	2 607	2 594	2 613
1 180	1 174	1 153	1 214	1 210	1 221	1 231	1 239	1 259
3 921	3 843	3 936	3 894	3 854	3 845	3 838	3 833	3 872
328 750	305 407	347 823	509 191	487 789	583 508	503 460	451 381	563 839
	1 249 875	4 197 534			1 026 559			992 860
4 988	4 713	4 840	4 940	4 686	4 649	4 482	4 442	4 540
4 202	4 215	4 000	6 480	6 552	6 525	6 656	6 471	6 465
9 190	8 928	8 841	11 420	11 238	11 174	11 138	10 913	11 005
548 400	530 931	592 567	1 486 211	1 458 887	1 606 687	1 485 598	1 353 749	1 608 254
	2 760 787	9 495 321			3 335 723			3 243 412
3 978	3 890	3 908	3 719	3 780	3 758	3 739	3 713	3 769
4 068	4 022	4 018	3 149	3 075	2 992	2 961	2 956	3 030
8 046	7 912	7 926	6 868	6 855	6 750	6 700	6 669	6 799
499 516	432 975	500 971	934 006	905 982	1 054 463	939 211	849 159	1 012 178
	2 463 041	8 456 602			1 653 323			1 661 131
1 154	1 167	1 149	1 286	1 277	1 289	1 193	1 203	1 212
599	600	607	714	715	723	648	643	639
1 753	1 767	1 756	2 000	1 992	2 012	1 841	1 846	1 851
146 387	131 904	145 420	265 851	263 296	311 561	253 038	242 005	271 354
	449 231	1 609 152			466 973			408 055
2 444	2 348	2 371	2 073	2 142	2 100	2 180	2 139	2 189
3 062	3 016	2 983	2 014	1 942	1 857	1 895	1 879	1 955
5 506	5 364	5 354	4 087	4 084	3 957	4 075	4 018	4 144
305 765	255 818	306 281	568 147	540 502	627 340	577 290	509 844	624 853
	1 791 511	6 040 264			1 006 593			1 061 444

(2) Activiteitsnomenclatuur NACE-BEL : afdelingen en groepen (2-3 cijfers).

(3) Voorlopige cijfers.

(4) Tot december 1998 uren-arbeiders, vanaf januari 1999 uren gepresteerd door de werknemers (bedienden en arbeiders).

(5) Brutolonen en -weden van de werknemers tewerkgesteld in de industriële afdelingen (in duizend BEF).

.. Vertrouwelijke cijfers.

MAANDSTATISTIEK VAN DE INDUSTRIELE PRODUCTIE - PRODCOM

Tewerkstelling, uren en lonen volgens de hoofdactiviteit (2) van de vestiging (3)

Nace (2)	Omschrijving		1998			
			7	8	9	10
333	- Vervaardiging van controleapparatuur van industriële processen	Aantal arbeiders	20	21	21	23
		Aantal bedienden	210	210	216	193
		Totaal	230	231	237	216
		Aantal uren (4)	1 887	1 437	2 586	2 067
		Trimestriële lonen (5)			63 184	
334	- Vervaardiging van optische instrumenten en van foto- en filmapparatuur	Aantal arbeiders	272	260	254	251
		Aantal bedienden	203	211	194	189
		Totaal	475	471	448	440
		Aantal uren (4)	28 859	29 588	35 219	36 373
		Trimestriële lonen (5)			95 700	
335	- Vervaardiging van uurwerken	Aantal arbeiders	105	100	101	108
		Aantal bedienden	22	24	24	24
		Totaal	127	124	125	132
		Aantal uren (4)	7 065	11 207	14 977	14 819
		Trimestriële lonen (5)			26 452	
34	Vervaardiging en assemblage van auto's, aanhangwagens en opleggers	Aantal arbeiders	44 377	44 519	44 764	45 438
		Aantal bedienden	6 141	6 175	6 203	6 222
		Totaal	50 518	50 694	50 967	51 660
		Aantal uren (4)	4 251 529	4 420 693	6 009 082	6 094 858
		Trimestriële lonen (5)			10 990 467	
341	- Vervaardiging en assemblage van auto's	Aantal arbeiders	33 445	33 433	33 553	34 154
		Aantal bedienden	3 805	3 816	3 832	3 829
		Totaal	37 250	37 249	37 385	37 983
		Aantal uren (4)	3 205 914	3 323 635	4 450 287	4 469 793
		Trimestriële lonen (5)			8 169 474	
342	- Vervaardiging van carrosserieën, aanhangwagens en caravans	Aantal arbeiders	4 672	4 730	4 778	4 788
		Aantal bedienden	876	892	896	904
		Totaal	5 548	5 622	5 674	5 692
		Aantal uren (4)	423 749	475 456	647 699	694 809
		Trimestriële lonen (5)			1 063 675	
343	- Vervaardiging van onderdelen en accessoires voor motorvoertuigen en motoren daarvan	Aantal arbeiders	6 260	6 356	6 433	6 496
		Aantal bedienden	1 460	1 467	1 475	1 489
		Totaal	7 720	7 823	7 908	7 985
		Aantal uren (4)	621 866	621 602	911 096	930 256
		Trimestriële lonen (5)			1 757 318	
35	Vervaardiging van overige transportmiddelen	Aantal arbeiders	4 891	4 916	4 978	4 937
		Aantal bedienden	4 383	4 412	4 431	4 310
		Totaal	9 274	9 328	9 409	9 247
		Aantal uren (4)	418 912	558 987	667 205	670 727
		Trimestriële lonen (5)			2 193 635	
353	- Vervaardiging van lucht- en ruimtevaartuigen	Aantal arbeiders	2 689	2 718	2 716	2 712
		Aantal bedienden	3 693	3 714	3 715	3 607
		Totaal	6 382	6 432	6 431	6 319
		Aantal uren (4)	227 025	319 872	352 521	368 998
		Trimestriële lonen (5)			1 644 315	
354	- Vervaardiging van motorrijwielen en rijwielen	Aantal arbeiders	426	411	419	411
		Aantal bedienden	116	118	118	116
		Totaal	542	529	537	527
		Aantal uren (4)	43 862	41 866	56 902	50 689
		Trimestriële lonen (5)			86 349	
35B	- =35.1+35.2+35.5 Verv. van overige transportmiddelen n.e.g., m.i.v. scheepsbouw en rollend spoorwegmaterieel	Aantal arbeiders	1 776	1 787	1 843	1 814
		Aantal bedienden	574	580	598	587
		Totaal	2 350	2 367	2 441	2 401
		Aantal uren (4)	148 025	197 249	257 782	251 040
		Trimestriële lonen (5)			462 971	
36	Vervaardiging van meubels; overige industrie	Aantal arbeiders	17 867	17 828	17 760	17 827
		Aantal bedienden	3 435	3 436	3 433	3 413
		Totaal	21 302	21 264	21 193	21 240
		Aantal uren (4)	1 363 124	1 795 567	2 463 267	2 475 436
		Trimestriële lonen (5)			3 391 921	

(2) Activiteitennomenclatuur NACE-BEL : afdelingen en groepen (2-3 cijfers).

(3) Voorlopige cijfers.

(4) Tot december 1998 uren-arbeiders, vanaf januari 1999 uren gepresteerd door de werknemers (bedienden en arbeiders).

(5) Brutolonen en -weden van de werknemers tewerkgesteld in de industriële afdelingen (in duizend BEF).

.. Vertrouwelijke cijfers.

MAANDSTATISTIEK VAN DE INDUSTRIELE PRODUCTIE - PRODCOM

Tewerkstelling, uren en lonen volgens de hoofdactiviteit (2) van de vestiging (3)

		1998	1999					
11	12		1	2	3	4	5	6
22	22	20	29	29	31	32	35	34
193	192	204	215	215	217	217	227	227
215	214	224	244	244	248	249	262	261
1 740	1 667	1 972	29 037	32 880	35 621	36 415	35 937	41 270
	62 717	247 680			65 061			70 493
252	247	263	229	229	235	231	233	231
191	190	201	186	183	176	182	187	189
443	437	464	415	412	411	413	420	420
32 474	32 492	34 344	55 258	53 974	62 091	56 487	49 228	59 332
	122 008	429 946			86 376			89 379
106	106	104	102	103	103	103	103	103
23	24	22	20	20	19	19	20	20
129	130	126	122	123	122	122	123	123
13 150	11 094	12 952	15 713	15 330	17 850	15 981	12 145	15 369
	37 574	129 560			28 320			31 760
45 272	44 274	44 373	42 911	42 785	42 556	42 349	42 325	42 401
6 223	6 232	6 142	6 207	6 202	6 208	6 221	6 257	6 262
51 495	50 506	50 516	49 118	48 987	48 764	48 570	48 582	48 663
5 509 712	4 717 716	5 387 228	6 539 690	5 975 576	7 019 894	6 255 601	5 549 266	6 978 975
	14 824 458	49 340 699			11 895 403			11 893 308
33 886	32 890	33 438	31 270	31 161	30 891	30 705	30 701	30 664
3 824	3 820	3 804	3 699	3 680	3 683	3 695	3 708	3 706
37 710	36 710	37 242	34 969	34 841	34 574	34 400	34 409	34 370
4 045 973	3 439 114	3 987 854	4 609 234	4 124 534	4 887 834	4 313 127	3 841 432	4 922 181
	10 811 688	36 177 056			8 579 746			8 538 435
4 843	4 797	4 682	4 963	4 954	4 988	4 980	4 977	4 973
903	915	886	964	973	982	984	990	991
5 746	5 712	5 569	5 927	5 927	5 970	5 964	5 967	5 964
635 494	562 777	599 365	788 124	767 493	880 256	812 637	705 725	844 101
	1 677 514	5 065 797			1 266 608			1 318 924
6 543	6 587	6 252	6 678	6 665	6 677	6 664	6 647	6 764
1 496	1 497	1 451	1 544	1 547	1 543	1 542	1 559	1 565
8 039	8 084	7 704	8 222	8 212	8 220	8 206	8 206	8 329
828 245	715 825	800 008	1 142 332	1 082 553	1 251 804	1 129 837	1 002 109	1 212 693
	2 335 256	8 097 846			2 049 049			2 035 949
4 906	4 884	4 850	5 028	4 991	5 023	5 059	5 056	5 057
4 387	4 334	4 359	4 457	4 402	4 413	4 415	3 873	3 860
9 293	9 218	9 209	9 485	9 393	9 436	9 474	8 929	8 917
593 506	534 338	598 360	1 203 329	1 126 542	1 372 497	1 194 064	1 034 938	1 207 716
	2 672 864	9 656 811			2 369 296			2 535 232
2 684	2 693	2 630	2 701	2 687	2 701	2 729	2 717	2 739
3 685	3 647	3 662	3 732	3 698	3 683	3 686	3 140	3 121
6 369	6 340	6 292	6 433	6 385	6 384	6 415	5 857	5 860
330 260	296 150	321 907	784 990	761 113	884 618	787 421	684 057	763 095
	1 892 969	6 929 125			1 687 813			1 760 795
409	406	422	411	421	421	422	416	413
116	115	116	125	123	123	125	126	126
525	521	539	536	544	544	547	542	539
46 225	43 279	54 141	72 866	73 638	82 202	77 508	66 695	74 448
	116 663	402 818			97 599			94 258
1 813	1 785	1 796	1 916	1 883	1 901	1 908	1 923	1 905
586	572	580	600	581	607	604	607	613
2 399	2 357	2 376	2 516	2 464	2 508	2 512	2 530	2 518
217 021	194 909	222 311	345 473	291 791	405 677	329 135	284 186	370 173
	663 232	2 324 868			583 884			680 179
17 685	17 496	17 782	17 613	17 589	17 600	17 348	17 373	17 297
3 396	3 376	3 407	3 402	3 395	3 413	3 366	3 396	3 395
21 081	20 872	21 189	21 015	20 984	21 013	20 714	20 769	20 692
2 163 079	1 865 716	2 168 349	2 700 158	2 654 982	3 109 647	2 620 401	2 311 903	2 861 002
	4 104 387	14 925 704			3 824 538			3 795 901

(2) Activiteitsnomenclatuur NACE-BEL : afdelingen en groepen (2-3 cijfers).

(3) Voorlopige cijfers.

(4) Tot december 1998 uren-arbeiders, vanaf januari 1999 uren gepresteerd door de werknemers (bedienden en arbeiders).

(5) Brutolonen en -weden van de werknemers tewerkgesteld in de industriële afdelingen (in duizend BEF).

.. Vertrouwelijke cijfers.

MAANDSTATISTIEK VAN DE INDUSTRIËLE PRODUCTIE - PRODCOM

Tewerkstelling, uren en lonen volgens de hoofdactiviteit (2) van de vestiging (3)

Nace (2)	Omschrijving		1998			
			7	8	9	10
361	- Vervaardiging van meubels	Aantal arbeiders	14 374	14 358	14 292	14 348
		Aantal bedienden	2 591	2 588	2 591	2 564
		Totaal	16 965	16 946	16 883	16 912
		Aantal uren (4)	1 066 883	1 529 073	2 069 242	2 052 620
		Trimestriële lonen (5)			2 781 086	
362	- Bewerking van edelstenen en vervaardiging van juwelen	Aantal arbeiders	1 958	1 937	1 944	1 938
		Aantal bedienden	379	375	374	375
		Totaal	2 337	2 312	2 318	2 313
		Aantal uren (4)	167 713	102 951	194 211	215 937
		Trimestriële lonen (5)			263 632	
364	- Vervaardiging van sportartikelen	Aantal arbeiders	110	108	110	109
		Aantal bedienden	34	35	34	33
		Totaal	144	143	144	142
		Aantal uren (4)	9 292	12 801	15 741	15 546
		Trimestriële lonen (5)			22 177	
365	- Vervaardiging van spellen en speelgoed	Aantal arbeiders	451	436	447	451
		Aantal bedienden	139	143	143	149
		Totaal	590	579	590	600
		Aantal uren (4)	39 504	45 981	59 733	59 085
		Trimestriële lonen (5)			113 841	
36A	- =36.3+36.6 Overige industrie, m.i.v. de vervaardiging van muziekinstrumenten	Aantal arbeiders	974	989	967	981
		Aantal bedienden	292	295	291	292
		Totaal	1 266	1 284	1 258	1 273
		Aantal uren (4)	79 732	104 761	124 340	132 248
		Trimestriële lonen (5)			211 185	
Totaal		Aantal arbeiders	377 299	378 413	378 655	379 663
		Aantal bedienden	155 073	155 984	156 307	156 433
		Totaal	532 372	534 397	534 962	536 096
		Aantal uren (4)	35 323 119	40 815 461	51 842 523	52 248 513
		Trimestriële lonen (5)			117 217 190	

(2) Activiteitennomenclatuur NACE-BEL : afdelingen en groepen (2-3 cijfers).

(3) Voorlopige cijfers.

(4) Tot december 1998 uren-arbeiders, vanaf januari 1999 uren gepresteerd door de werknemers (bedienden en arbeiders).

(5) Brutolonen en -weden van de werknemers tewerkgesteld in de industriële afdelingen (in duizend BEF).

.. Vertrouwelijke cijfers.

MAANDSTATISTIEK VAN DE INDUSTRIELE PRODUCTIE - PRODCOM

Tewerkstelling, uren en lonen volgens de hoofdactiviteit (2) van de vestiging (3)

		1998	1999					
11	12		1	2	3	4	5	6
14 289	14 165	14 270	14 316	14 334	14 371	14 139	14 172	14 113
2 555	2 539	2 566	2 571	2 565	2 589	2 537	2 565	2 574
16 844	16 704	16 836	16 887	16 899	16 960	16 676	16 737	16 687
1 800 792	1 549 969	1 797 461	2 235 269	2 181 452	2 573 154	2 156 207	1 905 275	2 371 854
	3 275 579	12 083 385			3 135 693			3 110 916
1 890	1 833	1 972	1 793	1 761	1 767	1 751	1 749	1 744
378	374	377	369	367	368	369	372	371
2 268	2 207	2 349	2 162	2 128	2 135	2 120	2 121	2 115
179 641	162 934	185 003	216 871	227 199	256 775	215 215	197 462	237 878
	349 278	1 230 728			292 927			292 078
107	113	110	112	115	112	111	110	106
32	32	33	31	31	31	31	30	22
139	145	143	143	146	143	142	140	128
13 424	10 346	14 270	20 205	19 784	22 516	21 073	18 861	20 250
	28 158	102 358			24 438			22 809
445	443	450	438	435	435	438	434	433
140	141	140	140	140	138	138	141	141
585	584	590	578	575	573	576	575	574
49 651	44 109	53 085	71 083	69 635	83 334	76 094	55 186	69 040
	170 997	553 243			122 887			139 736
954	942	978	954	944	915	909	908	901
291	290	290	291	292	287	291	288	287
1 245	1 232	1 268	1 245	1 236	1 202	1 200	1 196	1 188
119 571	98 358	118 528	156 730	156 912	173 868	151 812	135 119	161 980
	280 375	955 990			248 593			230 362
377 729	373 993	376 939	373 290	372 233	371 954	370 733	371 207	371 872
156 291	155 441	155 283	156 640	156 709	157 005	156 879	156 923	157 151
534 020	529 434	532 222	529 930	528 942	528 959	527 612	528 130	529 023
46 115 651	41 257 437	46 988 106	69 617 651	67 189 183	77 756 340	69 852 604	62 653 130	74 267 183
	151 458 559	524 639 834			128 477 564			134 052 731

(2) Activiteitsnomenclatuur NACE-BEL : afdelingen en groepen (2-3 cijfers).

(3) Voorlopige cijfers.

(4) Tot december 1998 uren-arbeiders, vanaf januari 1999 uren gepresteerd door de werknemers (bedienden en arbeiders).

(5) Brutolonen en -weden van de werknemers tewerkgesteld in de industriële afdelingen (in duizend BEF).

.. Vertrouwelijke cijfers.

MAANDSTATISTIEK VAN DE INDUSTRIELE PRODUCTIE - PRODCOM

Leveringen in waarde en in hoeveelheid (1) volgens de CPA en de Prodcop-lijst (2) (3)

Code (2)	Omschrijving	Eenheid	1999			
			1	2	3	4
14	ANDERE DELFSTOFFEN	x 1000 BEF	1 563 302	1 529 358	2 273 589	2 217 435
	WAARVAN:	-				
141	- STEEN VOOR DE BOUW	x 1000 BEF	481 098	450 742	583 868	582 159
	WAARVAN:	-				
14111150	-- Kalksteen voor het bouwbedrijf, albast	x 1000 BEF kg	149 785 131 256 833	129 290 121 479 348	198 062 224 066 592	202 037 48 454 449
1412	-- Kalksteen, gips en krijt	x 1000 BEF kg	324 031 705 165 878	318 597 681 064 049	375 556 725 773 515	368 945 821 800 622
141210	--- Kalksteen en gips	x 1000 BEF kg	115 850 435 715 448	115 913 420 274 849	129 733 413 230 625	132 598 499 106 172
141220	--- Krijt en dolomiet	x 1000 BEF kg	208 181 269 450 430	202 684 260 789 200	245 823 312 542 890	236 347 322 694 450
142	- ZAND EN KLEI	x 1000 BEF	800 240	781 848	1 287 874	1 253 291
	WAARVAN:	-				
142112	-- Korrels, scherven, splinters en poeder van steen; keien, grint, steenslag waarvan:	x 1000 BEF kg	510 016 2 159 107 327	501 712 2 245 541 540	869 764 3 591 270 507	798 076 3 301 804 005
14211230	--- Steenslag voor de vervaardiging van beton, voor de wegenbouw en voor ander gebruik in de bouw	x 1000 BEF kg	389 808 1 645 533 047	395 981 1 779 707 220	689 091 2 787 855 427	585 088 2 381 866 590
142113	-- Macadam; teermacadam	x 1000 BEF kg	38 138 55 462 200	34 271 62 605 800	111 773 148 961 840	134 744 119 793 720
14301	- MINERALEN VOOR DE CHEMISCHE EN KUNSTMESTINDUSTRIE	x 1000 BEF kg	129 988 24 018 684	160 709 32 272 370	236 996 49 376 224	220 590 44 102 346
15	VOEDINGSMIDDELEN EN DRANKEN (4)	x 1000 BEF	46 341 330	46 859 453	54 066 661	50 919 323
	WAARVAN:	-				
151	- VLEES EN VLEESPRODUKTEN (5)	x 1000 BEF	8 023 960	8 043 095	9 417 036	8 623 217
	WAARVAN:	-				
1511	-- Vers en geconserveerd vlees (behalve van gevogelte) (5)	x 1000 BEF	2 483 569	2 527 573	2 917 780	2 610 045
	WAARVAN:	-				
15111	--- Vlees en eetbare slachtafvallen van runderen, varkens, schapen, geiten, paarden en ezels (5)	x 1000 BEF kg	2 226 419 34 659 693	2 290 056 35 750 640	2 648 328 39 565 019	2 374 957 35 740 112
151111	---- Vlees van runderen, vers of gekoeld (5)	x 1000 BEF kg	512 846 2 419 898	477 983 2 249 266	556 431 2 682 779	522 261 2 453 869
15111140	----- Vers of gekoeld rundvlees (hele dieren, halve dieren, voorvoeten en achervoeten) (5)	x 1000 BEF kg	28 095 153 355	29 411 145 189	34 899 184 956	34 054 170 749
15111190	----- Rundvlees, ander, vers of gekoeld (5)	x 1000 BEF kg	484 751 2 266 543	448 572 2 104 077	521 532 2 497 823	488 207 2 283 120
15111200	---- Rundvlees, bevroren delen (5)	x 1000 BEF kg	35 425 278 674	43 792 293 337	59 599 303 160	46 707 322 249
151113	---- Vlees van varkens, vers of gekoeld (5)	x 1000 BEF kg	1 338 689 24 774 795	1 314 270 23 888 843	1 640 492 28 531 667	1 438 672 24 885 702
15111330	----- Verse of gekoelde varkens, hele en halve dieren (5)	x 1000 BEF kg	256 665 5 701 092	201 317 4 300 091	285 924 5 551 646	281 819 5 641 967

(1) Leveringen m.i.v. aan het buitenland geleverd maakloonwerk.

(2) Statistische classering van producten gekoppeld aan activiteiten - CPA (2-6 cijfers); Prodcop-lijst (8 cijfers).

(3) Voorlopige cijfers.

(4) M.u.v. slachterijen en melkerijen.

(5) M.u.v. slachterijen.

MAANDSTATISTIEK VAN DE INDUSTRIELE PRODUCTIE - PRODCOM

Leveringen in waarde en in hoeveelheid (1) volgens de CPA en de Prodcom-lijst (2) (3)

Code (2)	Omschrijving	Eenheid	1999			
			1	2	3	4
15111350	----- Verse of gekoelde varkenshammen, -schouders en delen daarvan (5)	x 1000 BEF kg	146 905 2 124 107	161 259 2 180 053	170 404 2 386 762	155 358 2 166 038
15111390	----- Vers of gekoeld varkensvlees, n.e.g. (5)	x 1000 BEF kg	935 119 16 949 596	951 694 17 408 699	1 184 164 20 593 259	1 001 495 17 077 697
151114	----- Vlees van varkens, bevroren (5)	x 1000 BEF kg	218 577 3 668 416	320 463 5 043 794	253 468 4 892 968	250 692 4 455 954
15111500	----- Vers of gekoeld lams- of schapevlees (5)	x 1000 BEF kg	16 312 70 613	18 835 76 419	25 037 98 878	22 196 85 910
15111600	----- Bevroren lams- of schapevlees (5)	x 1000 BEF kg	6 563 24 988	6 608 22 859	10 407 30 453	5 978 20 527
15111800	----- Vlees van paarden, ezels, muilieren of muilezels, vers, gekoeld of bevroren (5)	x 1000 BEF kg	59 083 391 091	60 895 373 113	76 160 455 131	56 271 359 342
15111900	----- Eetbare slachtafvallen, enz., vers, gekoeld of bevroren (5)	x 1000 BEF kg	38 924 3 031 218	47 210 3 803 009	26 734 2 569 983	32 180 3 156 559
15112	---- Huidwol en ongelooide huiden en vellen van runderen of paardachtigen (5)	x 1000 BEF -	3 123	1 945	3 663	4 745
151130	--- Runder-, schape-, geite- en varkensvet en vet van gevogelte (5) waarvan:	x 1000 BEF kg	82 198 5 833 487	71 323 6 177 505	81 093 7 251 110	64 062 6 343 895
15113030	---- Vet van varkens en pluimvee, vers, gekoeld, bevroren, gezouten, enz., of gerookt (5)	x 1000 BEF kg	5 319 477 701	5 741 585 910	6 687 685 046	4 150 425 306
151140	--- Ruwe afvallen, niet geschikt voor menselijke consumptie (5)	x 1000 BEF kg	171 829 9 100 893	164 249 9 299 882	184 696 10 104 802	166 281 9 460 708
15114030	---- Darmen, blazen en magen van dieren, andere dan die van vissen, in hun geheel of in stukken (5)	x 1000 BEF kg	68 895 1 198 193	57 996 1 336 611	75 531 1 621 272	60 167 1 238 243
15114090	---- Andere afvalproducten, niet geschikt voor menselijke consumptie (5)	x 1000 BEF kg	102 934 7 902 700	106 253 7 963 271	109 165 8 483 530	106 114 8 222 465
1512	-- Vers en geconserveerd vlees van gevogelte waarvan:	x 1000 BEF kg	1 824 471 38 045 205	1 825 559 41 506 562	2 113 605 43 596 628	1 904 774 45 546 711
151211	--- Vlees en eetbare slachtafvallen van pluimvee, vers of gekoeld waarvan:	x 1000 BEF kg	1 454 882 26 618 825	1 395 801 27 550 186	1 683 136 31 394 604	1 503 549 33 020 198
15121113	---- Kippen, niet in stukken gesneden, vers of gekoeld	x 1000 BEF kg	395 709 6 562 548	392 156 6 703 607	468 870 7 863 373	401 788 7 327 630
15121153	---- Delen van hanen of kippen, vers of gekoeld	x 1000 BEF kg	1 014 489 15 905 628	953 079 15 432 763	1 149 456 17 735 383	1 048 456 18 045 343
15121157	---- Delen van eenden, ganzen en parelhoenders, vers of gekoeld	x 1000 BEF kg	1 490 4 402	1 788 6 392	1 867 6 537	1 613 4 838
15121170	---- Slachtafvallen en levers van pluimvee, vers of gekoeld	x 1000 BEF kg	20 669 3 999 420	24 091 5 277 699	32 043 5 615 793	24 631 7 500 114
151212	--- Vlees en eetbare slachtafvallen van pluimvee, bevroren waarvan:	x 1000 BEF kg	309 749 11 001 294	377 247 13 602 467	347 682 11 610 973	358 087 12 136 531
15121213	---- Kippen, niet in stukken gesneden, bevroren	x 1000 BEF kg	45 091 1 893 490	60 720 2 503 636	28 405 964 420	62 270 2 523 224

(1) Leveringen m.i.v. aan het buitenland geleverd maakloonwerk.

(2) Statistische classering van producten gekoppeld aan activiteiten - CPA (2-6 cijfers); Prodcom-lijst (8 cijfers).

(3) Voorlopige cijfers.

(4) M.u.v. slachterijen en melkerijen.

(5) M.u.v. slachterijen.

MAANDSTATISTIEK VAN DE INDUSTRIELE PRODUCTIE - PRODCOM

Leveringen in waarde en in hoeveelheid (1) volgens de CPA en de Prodcorn-lijst (2) (3)

Code (2)	Omschrijving	Eenheid	1999			
			1	2	3	4
15121253	---- Delen van kippen, bevroren	x 1000 BEF kg	210 816 6 650 582	252 741 7 724 436	246 395 7 054 651	231 756 6 448 519
15121271	---- Slachtafvallen van pluimvee, behalve levers, bevroren	x 1000 BEF kg	9 205 526 843	13 991 675 154	11 163 652 853	11 487 618 235
15121275	---- Levers van pluimvee, bevroren	x 1000 BEF kg	1 349 63 925	1 867 96 724	7 099 505 545	3 212 194 300
1513	-- Vleeswaren en -conserven	x 1000 BEF -	3 715 920	3 689 963	4 385 651	4 108 398
	waarvan:					
151311	--- Vlees en eetbare slachtafvallen, gezouten, gepekeld, gedroogd of gerookt; meel en poeder van vlees of slachtafval	x 1000 BEF kg	594 134 4 341 621	571 386 4 121 854	672 763 4 786 309	613 990 4 338 706
15131110	---- Hammen en schouders van varkens alsmede delen daarvan, met been, gedroogd, gezouten of gerookt	x 1000 BEF kg	190 135 1 223 769	192 501 1 157 282	229 642 1 364 904	208 040 1 162 979
15131130	---- Buiken van varkens alsmede delen daarvan, gedroogd, gezouten of gerookt	x 1000 BEF kg	146 983 1 456 449	144 785 1 365 054	156 749 1 481 933	144 738 1 333 209
15131150	---- Ander varkensvlees, gedroogd, gezouten of gerookt, n.e.g.	x 1000 BEF kg	201 879 1 444 227	179 633 1 287 489	218 617 1 582 772	207 449 1 540 122
15131170	---- Rundvlees, gedroogd, gezouten of gerookt	x 1000 BEF kg	14 014 35 456	15 190 40 963	18 170 49 297	13 820 34 168
15131190	---- "Ander vlees, n.e.g., gedroogd, gezouten of gerookt; meel en poeder van vlees of slachtafvallen"	x 1000 BEF kg	41 123 181 720	39 277 271 066	49 585 307 403	39 943 268 228
151312	--- Andere bereidingen en conserven, van vlees, slachtafv. of bloed; extr. en sappen van vlees, vis en ongew. dieren	x 1000 BEF kg	3 000 084 22 703 732	2 992 386 22 774 634	3 571 440 27 157 719	3 338 147 25 591 131
15131213	---- Leverworst	x 1000 BEF kg	79 803 925 530	75 626 955 179	109 321 1 294 446	85 994 951 220
15131215	---- Worst en dergelijke producten, excl. leverworst	x 1000 BEF kg	766 443 6 001 048	751 417 5 852 988	912 467 7 584 559	823 550 6 528 863
15131223	---- Bereidingen van levers van ganzen en eenden	x 1000 BEF kg	3 503 3 480	4 130 2 946	4 768 3 953	4 032 2 880
15131225	---- Bereidingen en conserven van lever van andere dieren of pluimvee, behalve eenden of ganzen	x 1000 BEF kg	91 590 771 306	95 866 777 318	133 884 1 033 815	88 024 749 029
15131233	---- Andere bereidingen van vlees van kalkoenen	x 1000 BEF kg	123 076 592 388	128 881 635 244	152 466 740 625	143 713 694 473
15131235	---- Andere bereidingen van vlees van ander pluimvee	x 1000 BEF kg	557 982 3 530 582	556 656 3 531 379	651 131 4 046 599	607 649 3 853 602
15131243	---- Andere bereidingen van hammen van varkens en van delen daarvan	x 1000 BEF kg	446 945 2 671 707	464 844 2 922 350	540 137 3 242 784	523 303 3 213 141
15131245	---- Andere bereidingen van schouders van varkens en van delen daarvan	x 1000 BEF kg	128 974 1 823 843	128 965 1 813 966	152 815 2 134 619	149 265 2 001 222
15131253	---- Bereidingen van varkensvlees, incl. mengsels, met gew. % vlees of slachtafvallen, spek of vet < 40	x 1000 BEF kg	102 246 979 224	82 808 856 603	86 158 856 842	99 475 1 044 433
15131259	---- Andere bereidingen van varkensvlees, inclusief mengsels, n.e.g., andere	x 1000 BEF kg	398 905 3 119 379	401 417 3 212 406	462 378 3 786 057	467 741 4 210 930

(1) Leveringen m.i.v. aan het buitenland geleverd maakloonwerk.

(2) Statistische classering van producten gekoppeld aan activiteiten - CPA (2-6 cijfers); Prodcorn-lijst (8 cijfers).

(3) Voorlopige cijfers.

(5) M.u.v. slachterijen.

MAANDSTATISTIEK VAN DE INDUSTRIELE PRODUCTIE - PRODCOM

Leveringen in waarde en in hoeveelheid (1) volgens de CPA en de Prodcop-lijst (2) (3)

Code (2)	Omschrijving	Eenheid	1999			
			1	2	3	4
15131260	---- Bereidingen van rundvlees	x 1000 BEF kg	187 487 1 166 338	186 455 1 155 618	235 645 1 307 364	234 888 1 327 005
15131270	---- Extracten en sappen van vlees, vis en ongewervelde waterdieren	x 1000 BEF kg	1 679 20 474	971 12 331	2 138 24 829	1 274 10 473
15131290	---- Andere bereidingen van vlees, incl. bereidingen van bloed (van alle dieren)	x 1000 BEF kg	111 451 1 098 433	114 350 1 046 306	128 132 1 101 227	109 239 1 003 860
15201	- BEREIDINGEN EN CONSERVEN VAN VIS	x 1000 BEF kg	747 903 3 285 474	858 445 3 611 052	998 296 4 298 315	946 758 4 006 085
	WAARVAN:					
15201190	-- Visfilets en ander visvlees, vers of gekoeld	x 1000 BEF kg	107 110 327 730	107 416 327 278	141 071 415 641	129 272 365 932
152012	-- Vis, visfilets, ander visvlees en levers, hom en kuit, van vis, bevroren waarvan:	x 1000 BEF kg	108 748 411 830	152 852 551 018	168 370 652 392	167 702 603 227
15201270	--- Bevroren visfilets	x 1000 BEF kg	75 441 286 923	98 998 389 437	111 653 479 935	98 235 394 662
152013	-- Vis, gedroogd, gezouten of gepekeld; gerookte vis; vismeel, geschikt voor menselijke consumptie waarvan:	x 1000 BEF kg	76 287 211 345	80 663 275 325	91 037 274 781	107 130 324 398
15201353	--- Gerookte Pacificse zalm, Atlantische zalm en Donauzalm (inclusief filets)	x 1000 BEF kg	54 386 101 777	49 262 89 820	60 851 112 908	72 328 137 750
15201359	--- Gerookte vis (behalve zalm en haring), inclusief filets	x 1000 BEF kg	18 288 68 846	24 532 111 565	24 299 101 563	28 683 122 370
152014	-- Andere bereidingen en conserven van vis; kaviaar waarvan:	x 1000 BEF kg	223 288 1 299 876	225 877 1 352 184	248 997 1 564 330	244 536 1 424 148
15201411	--- Bereidingen en conserven van zalm (niet fijngemaakt)	x 1000 BEF kg	8 815 32 675	9 376 33 771	13 961 50 221	11 591 40 338
15201412	--- Bereidingen en conserven van haring (niet fijngemaakt)	x 1000 BEF kg	21 930 183 800	25 569 215 983	23 350 193 396	23 736 201 651
15201419	--- Bereidingen en conserven van andere vissoorten, niet fijngemaakt en geen vissticks	x 1000 BEF kg	44 237 327 069	51 913 370 301	52 624 414 877	50 281 363 485
15201430	--- Andere bereidingen en conserven van vis	x 1000 BEF kg	119 741 582 758	113 948 579 841	124 219 674 143	127 367 631 414
15201530	-- Bevroren schaaldieren	x 1000 BEF kg	111 478 485 808	122 641 473 263	148 673 560 649	131 750 525 110
15201600	-- Schaaldieren, weekdieren enz., bereid of geconserveerd	x 1000 BEF kg	110 256 489 970	155 309 545 219	180 555 709 974	147 451 647 067
153	- BEREIDINGEN EN CONSERVEN VAN GROENTEN EN FRUIT	x 1000 BEF -	5 299 377	4 959 795	6 362 402	6 162 065
15311	-- Bereidingen en conserven van aardappelen waarvan:	x 1000 BEF kg	2 003 401 59 997 714	1 856 316 53 602 774	2 475 424 68 071 103	2 580 856 67 787 383
15311250	--- Aardappelen, op andere wijze verduurzaamd dan in azijn of azijnzuur, bevroren	x 1000 BEF kg	1 049 567 35 889 491	1 090 334 35 376 112	1 380 438 45 204 470	1 346 205 43 891 450
15311290	--- Aardappelen, in andere vorm dan van meel, gries of vlokken, verduurzaamd, niet bevroren	x 1000 BEF kg	764 238 17 584 908	656 848 15 023 031	977 896 19 328 640	1 144 235 21 013 314

(1) Leveringen m.i.v. aan het buitenland geleverd maakloonwerk.

(2) Statistische classering van producten gekoppeld aan activiteiten - CPA (2-6 cijfers); Prodcop-lijst (8 cijfers).

(3) Voorlopige cijfers.

(5) M.u.v. slachterijen.

MAANDSTATISTIEK VAN DE INDUSTRIELE PRODUCTIE - PRODCOM

Leveringen in waarde en in hoeveelheid (1) volgens de CPA en de Prodcop-lijst (2) (3)

Code (2)	Omschrijving	Eenheid	1999			
			1	2	3	4
153210	-- Vruchte- en groentesappen	x 1000 BEF l	502 408 18 152 284	442 041 17 191 516	662 220 20 490 032	659 072 21 095 390
	waarvan:					
15321015	--- Andere sinaasappelsap, ongegist, zonder toegevoegde alcohol, niet geconcentreerd	x 1000 BEF l	279 183 10 787 363	257 585 11 244 197	418 976 13 222 598	377 637 12 310 084
15321021	--- Sap van pompelmoezen of van pomelo's, niet geconcentreerd, ongegist, zonder toegevoegde alcohol	x 1000 BEF l	17 082 511 674	20 112 633 647	32 154 1 004 988	42 228 1 412 902
15321023	--- Ananassap, ongegist, zonder toegevoegde alcohol, niet geconcentreerd	x 1000 BEF l	10 508 311 612	8 046 243 571	11 351 311 465	9 995 286 115
15321024	--- Tomatesap, ongegist, zonder toegevoegde alcohol	x 1000 BEF l	9 113 391 355	15 668 721 810	11 376 465 014	13 380 563 928
15321026	--- Appelsap, ongegist, zonder toegevoegde alcohol, niet geconcentreerd	x 1000 BEF l	58 785 3 019 571	45 258 2 373 848	71 330 2 900 795	77 490 3 405 164
15321030	--- Mengsels van sappen, ongegist, zonder toegevoegde alcohol, niet geconcentreerd	x 1000 BEF l	26 308 741 651	20 809 596 398	29 943 905 731	37 323 1 061 310
1533	-- Bereidingen en conserven van groenten en vruchten n.e.g.	x 1000 BEF kg	2 793 568 102 793 035	2 661 438 98 057 845	3 224 758 112 643 790	2 922 137 102 244 861
	waarvan:					
15331	--- Bereidingen en conserven van groenten (exclusief aardappelen)	x 1000 BEF kg	2 087 982 76 494 819	1 975 458 73 250 826	2 364 321 82 482 974	2 130 747 75 277 283
15331100	---- Bevoren groenten	x 1000 BEF kg	1 571 025 57 997 564	1 537 040 57 351 371	1 812 857 63 898 513	1 591 835 57 510 226
153314	---- Groenten, op andere wijze verduurzaamd dan in azijn of azijnzuur	x 1000 BEF kg	456 884 17 015 027	372 559 13 912 706	487 926 17 193 083	467 877 16 248 663
15331430	----- Paddestoelen en truffels, op andere wijze bereid of verduurzaamd dan in azijn of azijnzuur	x 1000 BEF kg	8 178 130 884	6 996 102 680	8 935 143 042	9 184 167 682
15331440	----- Andere groenten, op andere wijze verduurzaamd dan in azijn, enz., bevroren, n.e.g.	x 1000 BEF kg	59 575 1 132 140	53 802 1 273 260	63 919 1 468 955	59 642 1 128 346
15331462	----- Erwten, op andere wijze verduurzaamd dan in azijn of azijnzuur, niet bevroren	x 1000 BEF kg	40 717 1 983 300	38 483 1 901 669	49 457 2 505 007	42 054 1 966 414
15331490	----- Andere groenten en mengsels van groenten op andere wijze verduurzaamd dan in azijn of azijnzuur, niet bevroren	x 1000 BEF kg	291 436 11 688 638	199 718 7 773 071	256 298 8 982 941	257 396 9 171 239
15332100	--- Vruchten en noten, ook indien gestoomd of gekookt, bevroren	x 1000 BEF kg	90 387 1 764 824	79 336 1 422 103	80 189 1 520 382	98 947 1 955 840
153322	--- Jam, vruchtengelei, vruchten- en notenmoes en vruchten- en notenpasta	x 1000 BEF kg	329 534 6 312 417	336 498 5 840 238	416 459 7 407 448	360 846 5 725 793
15332230	---- Jam, marmelade, enz. van citrusvruchten	x 1000 BEF kg	3 668 49 155	5 621 81 773	7 938 115 029	6 814 101 689
15332290	---- Andere jams en marmelades	x 1000 BEF kg	325 866 6 263 262	330 877 5 758 465	408 521 7 292 419	354 032 5 624 104
153325	--- Andere conserven van vruchten	x 1000 BEF kg	222 735 12 678 565	208 421 12 747 017	287 600 16 323 900	255 165 12 915 865
154	- DIERLIJKE EN PLANTAARDIGE OLIEN EN VETTEN	x 1000 BEF -	4 646 557	4 127 863	4 554 824	4 674 586

(1) Leveringen m.i.v. aan het buitenland geleverd maakloonwerk.

(2) Statistische classering van producten gekoppeld aan activiteiten - CPA (2-6 cijfers); Prodcop-lijst (8 cijfers).

(3) Voorlopige cijfers.

MAANDSTATISTIEK VAN DE INDUSTRIELE PRODUCTIE - PRODCOM

Leveringen in waarde en in hoeveelheid (1) volgens de CPA en de Prodcop-lijst (2) (3)

Code (2)	Omschrijving	Eenheid	1999			
			1	2	3	4
1541	-- Ruwe oliën en vetten	x 1000 BEF kg	1 869 215 196 397 388	1 574 700 161 181 752	1 597 285 123 230 069	1 781 824 137 928 339
15411	--- Dierlijke en plantaardige oliën en vetten, ruw waarvan:	x 1000 BEF kg	1 087 965 55 064 764	978 445 51 465 973	942 974 28 349 468	1 021 106 32 366 081
154111	---- Dierlijke oliën en vetten, ruw of geraffineerd, andere dan runder-, schape-, geite- en varkensvet, en vet	x 1000 BEF kg	118 456 8 785 339	108 528 7 877 201	118 415 9 859 463	118 829 10 837 317
15413	--- Perskoeken en andere vaste afvallen van plantaardige oliën en vetten; meel van oliehoudende zaden en vruchten	x 1000 BEF kg	781 250 141 332 624	596 255 109 715 779	654 311 94 880 601	760 718 105 562 258
1542	-- Geraffineerde oliën en vetten	x 1000 BEF kg	1 803 422 68 020 013	1 631 108 63 360 267	1 903 348 59 983 554	1 936 056 61 945 797
	waarvan:					
154211	--- Soja-, grondnoten-, ... , mosterdzaad-olie alsmede de fracties daarvan, geraffineerd doch niet chemisch gewijzigd	x 1000 BEF kg	948 320 38 597 856	854 499 35 962 057	1 078 452 29 586 168	1 135 925 31 752 197
15421210	--- Geraffineerde palmolie en vloeibare fracties daarvan, niet chemisch gewijzigd	x 1000 BEF kg	291 532 9 659 347	267 812 9 036 408	281 149 10 166 890	300 136 11 149 730
15421330	--- Dierlijke vetten en oliën, alsmede fracties daarvan, gehydrogeneerd, enz.	x 1000 BEF kg	44 076 1 516 154	46 323 1 760 788	59 236 2 309 135	54 284 2 712 789
154310	-- Margarine en dergelijke bereidingen	x 1000 BEF kg	973 920 24 328 488	922 055 22 753 218	1 054 191 27 158 165	956 706 24 557 389
15521000	- CONSUMPTIE-IJS, OOK INDIEN CACAO BEVATTEND	x 1000 BEF l	334 298 6 083 306	398 476 6 792 734	726 962 13 420 278	809 233 14 093 673
156	- MAALDERIJPRODUCTEN, ZETMEEL EN ZETMEELPRODUCTEN	x 1000 BEF -	3 348 056	3 267 578	4 012 694	4 022 753
1561	-- Maalderijproducten	x 1000 BEF kg	1 930 820 160 390 697	1 951 449 166 148 087	2 463 435 209 944 749	2 341 099 196 563 984
15612	--- Meel van granen en ander plantaardig meel, alsmede mengsels daarvan	x 1000 BEF kg	1 154 987 101 694 149	1 153 148 105 758 442	1 438 584 135 752 596	1 405 994 127 847 524
15612100	---- Meel van tarwe of van mengkoren	x 1000 BEF kg	965 550 96 706 046	987 744 101 661 733	1 183 801 130 480 664	1 198 120 123 600 965
15612200	---- Meel van granen, andere dan van tarwe of van mengkoren	x 1000 BEF kg	25 515 1 579 820	17 902 1 004 146	28 032 1 425 357	19 727 1 064 127
15612400	---- Mengsels en deeg, voor de bereiding van bakkerswaren bedoeld bij GN 1905	x 1000 BEF kg	163 922 3 408 283	147 502 3 092 563	226 751 3 846 575	188 147 3 182 432
15613	--- Gries, griesmeel en pellets en andere producten van granen waarvan:	x 1000 BEF kg	255 262 22 364 928	272 178 22 984 817	343 273 29 846 934	313 654 25 435 287
15613133	---- Gries en griesmeel van harde tarwe ('durum')	x 1000 BEF kg	18 791 1 466 470	18 229 1 416 939	19 550 1 530 026	17 162 1 328 268
156133	---- Andere graanproducten (inclusief corn-flakes) waarvan:	x 1000 BEF kg	180 682 9 648 350	198 368 9 420 353	246 311 11 394 979	233 753 10 745 761
15613335	----- Graankiemen, ook indien geplet, in vlokken of gemalen	x 1000 BEF kg	3 154 436 299	3 732 463 346	3 300 476 577	3 939 493 389
15613353	----- Andere bereidingen verkregen door het poffen of roosteren van granen	x 1000 BEF kg	88 610 1 514 770	111 236 1 721 704	141 390 2 342 775	133 381 2 036 870

(1) Leveringen m.i.v. aan het buitenland geleverd maakloonwerk.

(2) Statistische classering van producten gekoppeld aan activiteiten - CPA (2-6 cijfers); Prodcop-lijst (8 cijfers).

(3) Voorlopige cijfers.

MAANDSTATISTIEK VAN DE INDUSTRIELE PRODUCTIE - PRODCOM

Leveringen in waarde en in hoeveelheid (1) volgens de CPA en de Prodcom-lijst (2) (3)

Code (2)	Omschrijving	Eenheid	1999			
			1	2	3	4
156140	--- Halfwitte of volwitte rijst	x 1000 BEF kg	435 518 11 518 411	442 420 12 196 127	581 449 14 173 302	521 125 13 164 553
156150	--- Zemelen en andere resten van het bewerken van granen	x 1000 BEF kg	85 053 24 813 209	83 703 25 208 701	100 129 30 171 917	100 326 30 116 620
1562	-- Zetmeel en zetmeelproducten	x 1000 BEF kg	1 417 236 88 168 803	1 316 129 84 785 235	1 549 259 91 677 885	1 681 654 108 108 284
	waarvan:					
156210	--- Maisolie en fracties daarvan, niet chemisch gewijzigd	x 1000 BEF kg	254 233 9 559 955	215 757 7 843 024	295 578 10 083 925	252 900 8 395 723
15622140	--- Karamel (op basis van suiker)	x 1000 BEF kg	10 269 305 754	8 979 271 513	10 766 335 254	10 302 331 765
15622190	--- Andere, invertsuiker daaronder begrepen	x 1000 BEF kg	114 469 3 906 145	123 479 3 744 384	137 735 4 365 261	127 847 4 145 710
156222	--- Zetmeel; inuline; tarwegluten; dextrine en ander gewijzigd zetmeel	x 1000 BEF kg	231 273 10 518 035	219 974 9 384 869	239 073 9 886 190	303 071 12 974 976
	waarvan:					
15622270	---- Dextrine en ander gewijzigd zetmeel	x 1000 BEF kg	57 991 3 249 264	57 065 3 082 254	66 174 3 484 535	55 433 3 018 830
157	- BEREIDE DIERVOEDERS	x 1000 BEF -	4 800 191	4 548 194	5 237 746	5 153 681
1571	-- Bereide veevoeders	x 1000 BEF kg	4 628 184 521 622 804	4 382 259 504 596 987	5 037 130 565 751 519	4 925 419 516 670 156
	waarvan:					
15711003	--- Bereidingen voor het voederen van varkens	x 1000 BEF kg	2 159 697 273 872 249	2 033 253 260 393 885	2 316 321 294 606 712	2 350 160 295 903 406
15711005	--- Bereidingen voor het voederen van rundvee	x 1000 BEF kg	863 226 101 466 653	804 934 102 265 920	895 769 105 537 838	822 774 87 906 466
15711007	--- Andere bereidingen voor het voederen van dieren: pluimvee	x 1000 BEF kg	1 280 932 130 623 358	1 222 994 125 917 015	1 423 461 145 533 542	1 369 235 114 307 526
157210	-- Bereide voeders voor huisdieren	x 1000 BEF kg	172 007 6 656 326	165 935 6 741 330	200 616 8 262 327	228 262 10 155 123
158	- OVERIGE VOEDINGSMIDDELEN	x 1000 BEF -	13 942 528	14 873 497	15 654 673	13 485 944
	WAARVAN:					
15811	-- Bakkerijproducten	x 1000 BEF kg	1 474 885 22 543 929	1 434 970 22 189 805	1 638 455 25 085 908	1 597 365 24 786 765
	waarvan:					
15811100	--- Vers brood, waaraan geen honing, eieren, kaas of vruchten zijn toegevoegd	x 1000 BEF kg	889 163 18 641 736	856 651 18 201 434	969 019 20 481 103	954 191 20 315 163
15811200	--- Andere gezoete bakkers- en banketwaren	x 1000 BEF kg	585 722 3 902 193	578 319 3 988 371	669 436 4 604 805	643 174 4 471 602
15821	-- Beschuit, koekjes en ander houdbaar banketbakkerswerk	x 1000 BEF kg	1 929 325 17 978 897	2 086 326 20 797 394	2 471 219 23 288 568	2 229 730 21 107 542
	waarvan:					
158212	--- Ontbijtkoek; koekjes en biscuits, gezoet; wafels en wafeltjes	x 1000 BEF kg	1 612 657 14 296 535	1 761 825 16 978 183	2 061 489 18 535 429	1 877 452 17 081 685
	waarvan:					
15821253	---- Gezoete koekjes, biscuits, wafels en wafeltjes met cacao	x 1000 BEF kg	931 036 8 203 201	963 277 9 129 465	1 101 631 9 942 704	972 309 9 096 023

(1) Leveringen m.i.v. aan het buitenland geleverd maakloonwerk.

(2) Statistische classering van producten gekoppeld aan activiteiten - CPA (2-6 cijfers); Prodcom-lijst (8 cijfers).

(3) Voorlopige cijfers.

MAANDSTATISTIEK VAN DE INDUSTRIELE PRODUCTIE - PRODCOM

Leveringen in waarde en in hoeveelheid (1) volgens de CPA en de Prodcop-lijst (2) (3)

Code (2)	Omschrijving	Eenheid	1999			
			1	2	3	4
15821255	--- Gezoete koekjes en biscuits zonder cacao	x 1000 BEF kg	399 994 3 603 357	496 018 4 943 467	553 463 5 135 344	484 822 4 304 568
15821330	--- Wafels en wafeltjes, met een watergehalte van meer dan 10 %	x 1000 BEF kg	58 246 755 735	87 246 1 185 068	129 063 1 687 280	71 891 1 008 451
15821390	--- Andere koekjes en biscuits, ongezoet	x 1000 BEF kg	110 489 1 107 280	102 797 1 048 159	123 821 1 252 715	110 433 1 154 407
1583	-- Suiker	x 1000 BEF kg	1 988 996 675 881 131	1 746 782 84 168 024	1 974 534 134 912 015	1 651 744 141 526 634
15831	--- Suiker	x 1000 BEF kg	1 677 224 70 580 827	1 736 554 76 721 040	1 954 035 116 539 506	1 641 180 129 480 920
	waarvan:					
158312	--- Rietsuiker en beetwortelsuiker, geraffineerd, alsmede chemisch zuivere saccharose, in vaste vorm	x 1000 BEF kg	1 594 109 57 439 525	1 638 182 59 985 566	1 823 723 60 086 169	1 537 434 92 455 880
15832000	--- Bietenpulp, uitgeperst suikerriet (ampas) en andere afvalfen van de suikerindustrie	x 1000 BEF kg	311 772 605 300 304	10 228 7 446 984	20 499 18 372 509	10 564 12 045 714
1584	-- Cacao, chocolade en suikerwerk	x 1000 BEF kg	4 817 545 39 005 278	5 862 497 46 219 574	5 329 824 42 531 054	3 788 763 33 482 850
	waarvan:					
158422	--- Chocolade en andere bereidingen voor menselijk gebruik die cacao bevatten anders dan in het groot verpakt waarvan:	x 1000 BEF kg	2 463 934 11 518 470	3 037 318 14 206 751	2 836 166 13 438 543	1 776 831 9 447 911
15842233	---- Chocolade, enz., in de vorm van tabletten, staven of repen, gevuld	x 1000 BEF kg	221 957 1 013 318	233 612 1 091 335	255 657 1 273 755	214 342 1 095 715
15842239	---- Andere chocolade, enz., in de vorm van tabletten, staven of repen, niet gevuld	x 1000 BEF kg	262 078 1 535 754	278 532 1 813 623	199 220 1 220 705	228 629 1 412 110
15842243	---- Bonbons of pralines met chocolade, alcohol bevattend	x 1000 BEF kg	54 218 262 791	212 633 1 233 901	91 466 463 562	57 719 284 932
15842245	---- Andere bonbons of pralines met chocolade	x 1000 BEF kg	604 312 2 029 750	704 795 2 550 839	845 878 3 082 942	555 667 1 845 043
15842253	---- Andere chocolade en chocoladewerken, gevuld	x 1000 BEF kg	956 556 3 628 676	1 003 593 3 039 647	838 321 2 899 053	294 465 1 222 273
15842255	---- Andere chocolade en chocoladewerken, niet gevuld	x 1000 BEF kg	82 882 463 747	236 319 1 013 729	230 220 1 008 967	34 778 165 377
15842270	---- Boterhampasta die cacao bevat	x 1000 BEF kg	82 283 1 183 667	89 687 1 303 604	97 974 1 445 608	86 079 1 247 367
15842290	---- Bereidingen, cacao bevattend, excl. chocolate in repen/staven/blokken e.d., bonbons- pralines- boterhampasta-	x 1000 BEF kg	28 851 421 760	48 198 784 421	41 881 668 504	33 088 522 318
15842330	--- Suikerwerk, witte chocolade	x 1000 BEF kg	304 802 2 740 266	341 234 3 056 908	263 379 2 363 025	242 999 2 139 157
15842365	--- Gom- en geleiproducten, inclusief vruchtenpasta's toebeleid als suikergoed	x 1000 BEF kg	267 750 3 419 529	304 865 3 892 495	185 990 2 296 507	299 798 3 637 576
15842373	--- Zuurtjes en dergelijk hardgekookt suikerwerk, ook indien gevuld	x 1000 BEF kg	47 709 551 677	43 608 509 249	57 988 673 885	46 986 548 801
15842375	--- Karamels, toffees en dergelijke	x 1000 BEF kg	57 015 674 590	56 851 666 211	63 471 739 988	55 470 642 246

(1) Leveringen m.i.v. aan het buitenland geleverd maakloonwerk.

(2) Statistische classering van producten gekoppeld aan activiteiten - CPA (2-6 cijfers); Prodcop-lijst (8 cijfers).

(3) Voorlopige cijfers.

MAANDSTATISTIEK VAN DE INDUSTRIELE PRODUCTIE - PRODCOM

Leveringen in waarde en in hoeveelheid (1) volgens de CPA en de Prodcop-lijst (2) (3)

Code (2)	Omschrijving	Eenheid	1999			
			1	2	3	4
15842383	--- Ander suikerwerk verkregen door samenpersing	x 1000 BEF kg	166 158 485 466	159 000 424 063	167 618 510 395	153 411 474 250
158512	-- Deegwaren, gekookt, gevuld of op andere wijze bereid; koeskoes waarvan:	x 1000 BEF kg	433 776 4 583 625	396 006 4 094 703	443 762 5 102 134	433 048 4 697 646
15851233	--- Deegwaren, gekookt of gevuld	x 1000 BEF kg	343 017 3 175 810	331 121 3 213 096	358 370 3 087 313	369 330 3 653 786
15861	-- Koffie en thee	x 1000 BEF kg	1 365 029 6 226 362	1 443 084 6 856 116	1 491 843 7 283 860	1 573 898 7 330 171
158611	--- Cafeïnevrije koffie en gebrande koffie	x 1000 BEF kg	1 104 881 5 642 470	1 169 782 6 242 560	1 231 777 6 641 457	1 274 624 6 529 380
15861150	---- Gebrande koffie waaruit geen cafeïne is verwijderd	x 1000 BEF kg	869 580 4 333 203	953 784 4 912 226	982 116 5 110 100	1 011 239 4 973 895
15861170	---- Gebrande koffie waaruit cafeïne is verwijderd	x 1000 BEF kg	235 301 1 309 267	215 998 1 330 334	249 661 1 531 357	263 385 1 555 485
15871	-- Azijn; sausen; samengestelde kruidertijen; mosterdmeel en bereide mosterd waarvan:	x 1000 BEF -	438 344	413 430	542 377	578 244
15871230	--- Tomatenketchup en andere tomatensausen	x 1000 BEF kg	29 076 472 454	27 317 469 914	35 763 583 403	43 198 763 425
15871270	--- "Sausen en preparaten voor sausen; samengestelde kruidertijen en dergelijke produkten, n.e.g."	x 1000 BEF kg	392 187 6 103 486	367 841 5 893 163	486 595 6 656 540	512 000 7 704 779
15881060	-- Samengestelde gehomogeniseerde produkten voor menselijke consumptie	x 1000 BEF kg	15 269 252 742	31 060 404 803	39 737 553 072	20 792 404 202
1589	-- Overige voedingsmiddelen	x 1000 BEF kg	1 178 661 17 964 999	1 168 641 17 880 469	1 426 355 21 507 707	1 328 382 19 940 525
15891100	--- "Preparaten voor soep of voor bouillon; bereide soep en bouillon"	x 1000 BEF kg	41 298 876 411	34 177 746 615	42 376 825 128	30 292 593 720
15891230	--- Eiprodukten	x 1000 BEF kg	203 596 3 910 320	199 654 4 004 576	249 201 4 699 073	243 416 4 235 058
158914	--- Andere voedingsmiddelen n.e.g.	x 1000 BEF kg	735 951 9 011 981	754 252 9 264 007	914 403 11 116 745	855 591 10 141 697
15891439	---- Bereidingen voor menselijke consumptie van meel, gries, griesmeel, zetmeel enz.	x 1000 BEF kg	116 911 1 690 901	121 109 1 834 179	137 050 1 985 304	125 035 1 704 483
15891491	---- Proteïneconcentraten en suikerstroop, gearomatiseerd of met toegevoegde kleurstoffen	x 1000 BEF kg	78 298 1 408 403	81 682 1 328 536	113 518 1 943 526	104 141 1 705 653
15891499	---- Preparaten, 'fondues' genaamd, en andere produkten voor menselijke consumptie n.e.g.	x 1000 BEF kg	540 742 5 912 677	551 461 6 101 292	663 835 7 187 915	626 415 6 731 561
159	- DRANKEN	x 1000 BEF -	5 198 460	5 782 510	7 102 028	7 041 086
159110	-- Gedistilleerde dranken, likeuren en andere dranken die gedistilleerde alcohol bevatten waarvan:	x 1000 BEF l alc. 100%	111 582 422 092	101 894 440 299	140 267 530 956	126 936 521 028
15911020	--- Dranken, gedistilleerd uit wijn of druivenmoer	x 1000 BEF l alc. 100%	3 053 13 534	1 307 6 718	3 679 15 210	5 000 22 918

(1) Leveringen m.i.v. aan het buitenland geleverd maakloonwerk.

(2) Statistische classering van producten gekoppeld aan activiteiten - CPA (2-6 cijfers); Prodcop-lijst (8 cijfers).

(3) Voorlopige cijfers.

MAANDSTATISTIEK VAN DE INDUSTRIELE PRODUCTIE - PRODCOM

Leveringen in waarde en in hoeveelheid (1) volgens de CPA en de Prodcom-lijst (2) (3)

Code (2)	Omschrijving	Eenheid	1999			
			1	2	3	4
15911050	--- Gin en jenever	x 1000 BEF l alc. 100%	46 600 161 869	43 566 169 741	56 847 196 849	45 921 179 933
15911063	--- Wodka	x 1000 BEF l alc. 100%	4 663 67 800	4 196 61 577	4 909 51 989	5 314 62 462
15911080	--- Likeuren en andere gedistilleerde dranken	x 1000 BEF l alc. 100%	46 475 158 519	39 419 176 799	54 733 225 943	51 474 209 331
15941000	-- Andere gegiste dranken (b.v. appelwijn, perewijn, honingdrank)	x 1000 BEF l	61 705 1 719 539	50 504 1 892 781	75 916 2 446 277	77 260 2 595 285
1596	-- Bier van mout	x 1000 BEF -	2 872 247	3 400 770	3 965 736	3 984 472
15961000	--- Bier van mout	x 1000 BEF l	2 857 341 98 002 303	3 387 575 95 135 463	3 945 585 123 882 045	3 966 635 127 140 789
15962000	--- Bostel (brouwerijafval) en afvallen van branderijen	x 1000 BEF kg	14 906 12 738 367	13 195 13 198 385	20 151 15 250 579	17 837 14 856 299
159710	-- Mout	x 1000 BEF kg	541 625 55 484 712	539 077 48 779 597	611 151 62 956 224	671 416 70 729 848
15971030	--- Mout, niet gebrand	x 1000 BEF kg	529 094 54 578 459	526 375 47 883 211	595 994 61 853 702	659 828 69 866 230
15971050	--- Mout, gebrand	x 1000 BEF kg	12 531 906 253	12 702 896 386	15 157 1 102 522	11 588 863 618
15981	-- Mineraalwater en frisdranken	x 1000 BEF l	1 607 879 124 030 083	1 687 128 122 259 298	2 303 628 166 670 805	2 164 974 160 786 252
159811	--- Mineraalwater en spuitwater, niet gezoet, noch gearomatiseerd waarvan:	x 1000 BEF l	597 162 62 217 905	582 154 58 260 245	729 639 74 116 424	786 775 78 945 832
15981130	---- Mineraalwater en spuitwater, ongezoet	x 1000 BEF l	596 652 62 150 519	581 690 58 196 524	729 101 74 044 017	786 350 78 890 176
159812	--- Andere niet-alcoholische dranken waarvan:	x 1000 BEF l	1 010 717 61 812 178	1 104 974 63 999 053	1 573 989 92 554 381	1 378 199 81 840 420
15981230	---- Water (inclusief mineraalwater en spuitwater) met toegevoegde suiker, enz., frisdranken	x 1000 BEF l	804 345 50 536 945	840 666 52 434 447	1 213 972 75 578 883	1 061 950 66 046 090
1600	- TABAKSPRODUKTEN	x 1000 BEF -	2 116 557	2 149 447	2 706 135	2 317 808
160011	-- Sigaren, cigarillo's en sigaretten, van tabak of van tabakssurrogaten waarvan:	x 1000 BEF -	1 641 078	1 623 596	2 074 432	1 757 043
16001150	--- Sigaretten, tabak bevattend	x 1000 BEF p/st	1 243 084 1 196 066 320	1 214 096 1 150 634 351	1 470 098 1 539 360 584	1 333 461 1 282 940 150
17	TEXTIEL	x 1000 BEF -	16 434 811	16 528 866	19 209 200	16 898 391
1710	- TEXTIELGARENS	x 1000 BEF kg	1 470 680 12 557 399	1 408 756 11 690 982	1 620 482 13 820 488	1 360 159 11 950 756
171020	-- Natuurlijke textielvezels, klaar om te worden gesponnen waarvan:	x 1000 BEF kg	123 127 3 397 173	97 737 2 585 296	148 582 3 437 323	128 781 3 339 639

(1) Leveringen m.i.v. aan het buitenland geleverd maakloonwerk.

(2) Statistische classering van producten gekoppeld aan activiteiten - CPA (2-6 cijfers); Prodcom-lijst (8 cijfers).

(3) Voorlopige cijfers.

MAANDSTATISTIEK VAN DE INDUSTRIELE PRODUCTIE - PRODCOM

Leveringen in waarde en in hoeveelheid (1) volgens de CPA en de Prodcop-lijst (2) (3)

Code (2)	Omschrijving	Eenheid	1999			
			1	2	3	4
17102040	--- "Vlas, gezwingeld doch niet gesponnen; werk en afval van vlas"	x 1000 BEF kg	112 109 3 046 776	90 132 2 318 776	134 051 3 087 617	113 675 2 989 139
17104	--- Textielgarens van natuurlijke vezels	x 1000 BEF kg	511 323 3 248 575	547 325 3 552 969	563 757 3 756 870	464 965 3 181 358
171042	--- Garens van wol, niet voor verkoop in het klein	x 1000 BEF kg	267 323 1 282 496	289 608 1 384 022	312 711 1 551 337	245 448 1 210 229
1710423	---- Kaardgarens van wol of van fijn haar, n.o.v.k.	x 1000 BEF kg	155 274 839 515	176 065 927 714	188 327 1 063 375	137 286 772 417
1710425	---- Kamgarens van wol of van fijn of grof haar, n.o.v.k.	x 1000 BEF kg	112 049 442 981	113 543 456 308	124 384 487 962	108 162 437 812
17104252	----- Kamgarens van wol of van fijn of grof haar, n.o.v.k., voor overige weverijen	x 1000 BEF kg	16 563 33 380	19 783 41 447	20 531 40 830	11 355 20 284
171043	--- Garens van katoen, niet voor verkoop in het klein 26370.1	x 1000 BEF kg	154 939 1 557 491	176 885 1 782 100	178 610 1 860 741	155 773 1 680 671
17104332	---- Garens van niet-gekamde katoenvezels, n.o.v.k., voor overige weverijen	x 1000 BEF kg	119 628 1 297 819	137 684 1 486 046	137 579 1 538 032	123 546 1 444 856
17104402	--- Garens van vlas, n.o.v.k., voor weverijen	x 1000 BEF kg	59 454 296 156	53 834 267 429	49 841 248 295	41 828 204 198
17104A	--- = 45+46 Textielgarens van natuurlijke vezels.	x 1000 BEF kg	29 607 112 432	26 998 119 418	22 595 96 497	21 916 86 260
17105	--- Textielgarens van synthetische of van kunstmatige filamenten of stapelvezels	x 1000 BEF kg	799 155 5 451 319	726 064 4 995 999	853 614 5 928 813	715 027 4 866 771
17105A	--- = 51+55 Textielgarens van synthetische of van kunstmatige vezels (naaigarens incl.) waarvan:	x 1000 BEF kg	177 650 1 465 198	136 871 1 308 924	132 767 1 343 461	117 474 1 193 888
17105133	---- Getwijnde of gekabelde garens van polyamiden, n.o.v.k.	x 1000 BEF kg	6 273 156 541	6 705 122 099	6 500 166 215	5 670 147 751
17105135	---- Getwijnde of gekabelde garens van polyesters, n.o.v.k.	x 1000 BEF kg	7 390 80 780	7 437 106 545	6 183 121 602	6 497 136 109
171052	--- Garens van synthetische stapelvezels, niet voor verkoop in het klein	x 1000 BEF kg	440 463 2 770 823	402 786 2 498 803	476 618 3 022 751	405 958 2 449 216
1710523	---- Garens van synthetische stapelvezels (andere dan naaigarens) bevattende 85 % of meer van die vezels, n.o.v.k. waarvan:	x 1000 BEF kg	320 805 2 094 782	281 081 1 841 420	351 615 2 262 897	295 390 1 785 420
17105231	----- Garens van synthetische stapelvezels (andere dan naaigarens) met 85 of > 85 % van die vezels, n.o.v.k., voor tapijten	x 1000 BEF kg	198 807 1 571 294	159 718 1 331 230	207 346 1 612 951	159 304 1 222 510
17105232	----- Garens van synthet. stapelvezels (andere dan naaigarens) met 85 of > 85 % van die vezels, n.o.v.k., voor overige weverijen	x 1000 BEF kg	39 605 250 433	51 325 288 776	69 092 423 673	61 313 343 911
1710525	---- Garens van polyester-stapelvezels, hoofdzakelijk gemengd met kunstmatige vezels, n.o.v.k.	x 1000 BEF kg	19 532 71 122	37 831 107 703	26 584 91 847	29 964 111 129
1710527	---- Garens van synthetische stapelvezels enkel of hoofdzakelijk gemengd met katoen, n.o.v.k.	x 1000 BEF kg	61 515 365 803	43 938 277 206	54 642 378 789	41 951 281 422
1710529	--- Garens van synthetische stapelvezels, n.e.g., n.o.v.k.	x 1000 BEF kg	38 611 239 116	39 936 272 474	43 777 289 218	38 653 271 245

(1) Leveringen m.i.v. aan het buitenland geleverd maakloonwerk.

(2) Statistische classering van producten gekoppeld aan activiteiten - CPA (2-6 cijfers); Prodcop-lijst (8 cijfers).

(3) Voorlopige cijfers.

MAANDSTATISTIEK VAN DE INDUSTRIELE PRODUCTIE - PRODCOM

Leveringen in waarde en in hoeveelheid (1) volgens de CPA en de Prodcop-lijst (2) (3)

Code (2)	Omschrijving	Eenheid	1999			
			1	2	3	4
171053	--- Garens van synthetische stapelvezels met wol gemengd, niet voor verkoop in het klein	x 1000 BEF kg	95 643 549 588	93 954 508 671	130 432 689 629	100 245 521 719
171054	--- Garens van kunstmatige stapelvezels, niet voor verkoop in het klein waarvan:	x 1000 BEF kg	85 399 665 710	92 453 679 601	113 797 872 972	91 350 701 948
17105402	---- Garens van kunstmatige stapelvezels (andere dan naaigarens), n.o.v.k., voor overige weverijen	x 1000 BEF kg	38 417 335 068	43 580 361 186	53 669 414 197	40 173 347 506
17100A	-- = 10+30+62+64+65 Vezels en afvallen, n.e.g.	x 1000 BEF kg	37 075 460 332	37 630 556 718	54 529 697 482	51 386 562 988
1720	- TEXTIELWEEFSELS	x 1000 BEF kg	4 357 145 14 528 681	4 310 162 14 949 968	5 171 588 17 446 057	4 673 343 15 172 826
172010	-- Weefsels (andere dan speciale weefsels) van natuurlijke vezels andere dan katoen waarvan:	x 1000 BEF kg	164 417 220 672	171 087 235 856	176 172 250 852	170 115 233 403
1720100A	--- = 10.22+25+29+32+35+39 Weefsels van wol, van haar of van paardehaar	x 1000 BEF kg	31 943 25 933	31 214 29 782	45 591 52 944	37 982 30 888
1720100B	--- = 10.42+45+49+52+55+59+62+65+69+70 Weefsels van vlas of van jute	x 1000 BEF kg	132 474 194 739	139 145 205 271	130 581 197 908	131 669 201 982
172020	-- Weefsels (andere dan speciale weefsels) van katoen waarvan:	x 1000 BEF kg	1 163 385 3 400 577	1 091 480 3 324 403	1 339 276 4 011 240	1 169 518 3 447 466
1720200B	--- = 20.12+32 Weefsels van katoen, met een gewicht =< 200 g/m, uitgez. gaasverband, voor overige kleding	x 1000 BEF kg	4 669 7 364	6 544 9 494	5 881 14 071	4 895 7 926
1720200D	--- = 20.15+35 Weefsels van katoen, met een gewicht =< 200 g/m, uitgez. gaasverb., voor overig woningtextiel	x 1000 BEF kg	99 870 352 315	87 376 305 565	96 614 322 336	99 010 355 713
1720200G	--- = 20.42+52 Weefsels van katoen, > 200 g/m, voor kleding	x 1000 BEF kg	380 705 975 694	337 560 952 892	414 797 1 187 252	314 244 792 866
1720200H	--- = 20.43+53+49+59 Weefsels van katoen, > 200 g/m, voor huishoudlinnen, voor technische en industriële toepassingen	x 1000 BEF kg	19 946 34 957	22 598 34 428	35 202 52 833	26 371 37 860
1720200I	--- = 20.45+55 Weefsels van katoen, > 200 g/m, voor overige woningtextiel	x 1000 BEF kg	366 208 938 614	352 860 968 752	418 923 1 091 400	384 868 1 017 003
17202045	---- Weefsels van katoen, > 200 g/m ² , uitgez. de weefsels met verschillend gekleurde garens, voor overig woningtextiel	x 1000 BEF kg	83 198 237 672	80 963 242 195	105 409 324 194	89 940 262 445
17202055	---- Weefsels van katoen, van versch. gekl. garens, > 200 g/m ² , uitgez. de z.g. Denimweefsels, voor overig woningtextiel	x 1000 BEF kg	283 010 700 942	271 897 726 557	313 514 767 206	294 928 754 558
17203	-- Weefsels (andere dan speciale weefsels) van synthetische of kunstmatige filamenten of stapelvezels	x 1000 BEF kg	2 265 959 8 633 762	2 258 606 9 031 692	2 725 833 10 183 462	2 519 693 9 033 069
172031	--- Weefsels van synthetische of kunstmatige filamentgarens waarvan:	x 1000 BEF kg	1 199 512 6 111 415	1 245 218 6 494 084	1 519 313 7 251 286	1 398 069 6 419 171
17203130	---- Weefsels van synthetische of kunstmatige vezels, hoge sterktegraad, strippen e.d.	x 1000 BEF kg	397 461 3 904 904	373 552 4 208 997	425 022 4 340 083	395 548 3 783 177
17203155	---- Weefsels van synth. filamentgarens, hoge sterktegraad uitgez., andere dan strippen etc., voor overig woningtextiel	x 1000 BEF kg	358 674 1 052 551	422 825 1 142 494	496 160 1 444 654	417 303 1 229 543
17203159	---- Weefsels van synth. filamentgarens, hoge sterktegraad uitgez., andere dan strippen etc., vr tech. & ind. toepass.	x 1000 BEF kg	30 954 89 627	39 636 121 822	52 499 154 092	37 313 104 103

(1) Leveringen m.i.v. aan het buitenland geleverd maakloonwerk.

(2) Statistische classering van producten gekoppeld aan activiteiten - CPA (2-6 cijfers); Prodcop-lijst (8 cijfers).

(3) Voorlopige cijfers.

MAANDSTATISTIEK VAN DE INDUSTRIELE PRODUCTIE - PRODCOM

Leveringen in waarde en in hoeveelheid (1) volgens de CPA en de Prodcorn-lijst (2) (3)

Code (2)	Omschrijving	Eenheid	1999			
			1	2	3	4
172032	--- Weefsels van synthetische stapelvezels	x 1000 BEF kg	709 440 1 478 962	618 492 1 324 457	770 558 1 630 620	663 503 1 402 072
1720321	---- Weefsels van synthetische stapelvezels, bevattende 85 of meer gewichtspercenten van die vezels waarvan:	x 1000 BEF kg	339 651 620 187	282 916 530 642	329 649 632 453	282 704 569 071
17203214	----- Weefsels van synthetische stapelvezels, met 85 % of meer van die vezels, voor gordijnen, overgordijnen en vitrages	x 1000 BEF kg	77 400 198 077	87 261 225 289	100 976 254 946	90 348 224 679
1720322	---- Weefsels van synth. stapelvezels, met <85% van die vezels, hoofdz. gem. met katoen, niet van verschill. kl. garens	x 1000 BEF kg	55 063 121 341	46 781 113 573	80 478 172 097	81 842 154 652
1720323	---- Weefsels van synth. stapelvezels, bevattende <85% van die vezels, hoofdz. gem. met katoen, met verschill.	x 1000 BEF kg	76 355 186 494	72 326 162 828	87 418 191 672	71 000 160 439
172032A	---- = 32.4+5 Andere weefsels van synthetische stapelvezels, enkel of hoofdzakelijk gemengd met wol	x 1000 BEF kg	11 730 15 775	8 787 11 544	13 119 16 895	16 195 19 400
1720329	---- Andere weefsels van synthetische stapelvezels, gemengd met vezels andere dan van wol waarvan:	x 1000 BEF kg	226 641 535 165	207 682 505 870	259 894 617 503	211 762 498 510
17203292	---- - Andere weefsels van synthetische stapelvezels, gemengd met vezels andere dan van wol, voor kleding	x 1000 BEF kg	82 078 147 526	61 925 111 588	73 975 156 529	74 652 157 320
172033	--- Weefsels van kunstmatige stapelvezels	x 1000 BEF kg	357 007 1 043 385	394 896 1 213 151	435 962 1 301 556	458 121 1 211 826
172040	-- Fluweel en pluche, lussenweefsel en andere speciale weefsels waarvan:	x 1000 BEF kg	763 384 2 273 670	788 989 2 358 017	930 307 3 000 503	814 017 2 458 888
17204010	--- Fluweel, pluche en chenilleweefsel	x 1000 BEF kg	568 636 1 481 894	605 860 1 605 687	679 322 1 859 427	615 207 1 678 227
1730	- TEXTIELVEREDELINGSDIENSTEN	x 1000 BEF -	1 059 143	1 098 811	1 280 529	1 130 588
	WAARVAN:					
173010	-- Diensten in verband met het verven van vezels en garens	x 1000 BEF kg	256 247 4 330 145	259 619 3 943 752	297 154 4 588 995	267 513 4 013 152
173010A	--- = 10.1+2 Verven en appreten van garens en stapelvezels waarvan:	x 1000 BEF kg	212 137 3 865 120	212 138 3 527 756	241 516 4 019 047	220 570 3 615 083
17301022	---- Verven van garens van wol of van fijn of grof haar	x 1000 BEF kg	25 155 488 303	24 839 511 200	30 869 552 480	31 496 535 193
17301023	---- Verven van garens van katoen	x 1000 BEF kg	59 176 866 977	56 708 841 220	76 979 1 171 789	68 839 1 023 003
17301025	---- Verven van synthetische filamentgarens	x 1000 BEF kg	54 239 863 939	58 347 897 123	63 983 1 027 390	52 719 852 476
17301027	---- Verven van garens van synthetische stapelvezels	x 1000 BEF kg	41 482 996 584	36 931 568 811	28 881 429 314	30 623 414 101
17301028	---- Verven van garens van kunstmatige stapelvezels	x 1000 BEF kg	19 993 314 646	24 357 391 619	24 256 393 195	20 833 353 795
17301030	--- Anders afwerken van garens	x 1000 BEF kg	44 110 465 025	47 481 415 996	55 638 569 948	46 943 398 069
17302	-- Diensten in verband met het bleken en verven van weefsels	x 1000 BEF -	257 871	262 180	283 776	264 653

(1) Leveringen m.i.v. aan het buitenland geleverd maakloonwerk.

(2) Statistische classering van producten gekoppeld aan activiteiten - CPA (2-6 cijfers); Prodcorn-lijst (8 cijfers).

(3) Voorlopige cijfers.

MAANDSTATISTIEK VAN DE INDUSTRIELE PRODUCTIE - PRODCOM

Leveringen in waarde en in hoeveelheid (1) volgens de CPA en de Prodcop-lijst (2) (3)

Code (2)	Omschrijving	Eenheid	1999			
			1	2	3	4
173021	-- Diensten in verband met het bleken van weefsels	x 1000 BEF -	22 605	20 174	23 554	20 946
173022	-- Diensten in verband met het verven van weefsels waarvan:	x 1000 BEF -	235 266	242 006	260 222	243 707
17302230	---- Verven van weefsels van katoen	x 1000 BEF m2	105 553 3 311 283	103 611 3 093 110	128 610 4 057 621	108 968 3 386 182
17302250	---- Verven van weefsels van synthetische filamentgarens en stapelvezels	x 1000 BEF m2	95 875 4 819 785	102 305 5 291 470	96 462 5 386 963	95 404 5 384 775
173030	-- Diensten in verband met het bedrukken van weefsels waarvan:	x 1000 BEF -	312 822	323 537	380 649	317 229
17303030	--- Bedrukken van weefsels van katoen	x 1000 BEF m2	229 021 2 616 540	246 922 2 841 295	274 802 3 272 366	216 481 2 715 765
17304020	-- Anders afwerken van weefsels van wol of van fijn of grof haar	x 1000 BEF m2	6 565 191 861	6 690 187 734	8 907 241 933	7 544 211 757
17304050	-- Anders afwerken van weefsels van synthetische filamentgarens en stapelvezels	x 1000 BEF m2	119 993 6 926 615	121 110 7 510 457	151 215 8 864 555	139 203 7 721 271
17304060	-- Anders afwerken van weefsels van kunstmatige filamentgarens en stapelvezels	x 1000 BEF m2	13 364 935 672	19 127 1 346 648	21 335 1 463 277	17 775 1 278 878
1740	- GECONFECTIONEERDE ARTIKELN VAN TEXTIEL, EXCLUSIEF KLEDING	x 1000 BEF -	1 507 254	1 405 917	1 604 925	1 486 433
17401	-- Geconfectioneerde artikelen van textiel voor huishoudelijk gebruik	x 1000 BEF -	1 177 626	1 049 642	1 175 494	1 123 162
17401A	--- = 11+12 Dekens en beddelinnen waarvan:	x 1000 BEF kg	59 162 98 158	54 468 76 589	81 435 136 701	63 833 101 764
17401253	---- Beddelinnen van katoen	x 1000 BEF kg	45 908 78 431	44 089 61 515	59 821 101 515	46 324 74 225
174013	--- Tafellinnen waarvan:	x 1000 BEF kg	42 645 88 676	56 184 148 959	81 353 170 063	52 733 83 071
17401353	---- Tafellinnen van katoen	x 1000 BEF kg	34 447 69 384	43 489 94 423	66 751 139 102	47 485 74 379
174014	--- Huishoudlinnen	x 1000 BEF kg	461 640 1 285 031	327 202 825 014	358 582 888 582	349 122 917 126
17401430	---- Huishoudlinnen van lussenstof van katoen	x 1000 BEF kg	442 692 1 244 721	306 288 783 328	342 733 853 418	330 807 877 223
17401450	---- Huishoudlinnen, geweven, van andere textielstoffen, n.e.g.	x 1000 BEF kg	18 948 40 310	20 914 41 686	15 849 35 164	18 315 39 903
174015	--- Vitrages, gordijnen en rolgordijnen, bed- en gordijnvalletjes daaronder begrepen waarvan:	x 1000 BEF kg	78 430 80 198	88 775 90 445	101 799 102 460	99 423 96 546
17401550	---- Vitrages, gordijnen, rolgordijnen en valletjes, geweven	x 1000 BEF kg	61 382 62 376	75 104 76 917	87 446 85 969	83 059 75 028
174016	--- Andere artikelen voor stoffering, n.e.g. waarvan:	x 1000 BEF -	535 749	523 013	552 325	558 051

(1) Leveringen m.i.v. aan het buitenland geleverd maakloonwerk.

(2) Statistische classering van producten gekoppeld aan activiteiten - CPA (2-6 cijfers); Prodcop-lijst (8 cijfers).

(3) Voorlopige cijfers.

MAANDSTATISTIEK VAN DE INDUSTRIELE PRODUCTIE - PRODCOM

Leveringen in waarde en in hoeveelheid (1) volgens de CPA en de Prodcom-lijst (2) (3)

Code (2)	Omschrijving	Eenheid	1999			
			1	2	3	4
17401659	--- Andere artikelen voor stoffering (o.a. autobekleding)	x 1000 BEF	473 048	490 322	525 317	528 565
17402	-- Andere geconfectioneerde artikelen van textiel waarvan:	x 1000 BEF	329 628	356 275	429 431	363 271
174022	--- Dekkleden, zeilen voor schepen, enz., zonneschermen, tenten en kampeerartikelen waarvan:	x 1000 BEF	82 891	121 223	150 013	131 764
17402210	--- Dekkleden en zonneschermen	kg	192 048	265 114	336 521	291 302
17402210	--- Dekkleden en zonneschermen	x 1000 BEF	66 537	75 913	93 725	97 727
174024	--- Slaapzakken; beddegoed	kg	155 386	153 023	198 467	201 821
174024	--- Slaapzakken; beddegoed	x 1000 BEF	166 399	152 937	176 780	145 095
17402499	--- Artikelen voor bedden (excl. matrassen en slaapzakken), andere	p/st	476 446	536 330	608 081	509 413
17402499	--- Artikelen voor bedden (excl. matrassen en slaapzakken), andere	x 1000 BEF	163 299	149 560	166 704	141 457
17402590	--- Andere geconfectioneerde artikelen, incl. dweilen, vaatdoeken e.d. van brei-/haakwerk	p/st	468 345	526 054	579 911	496 607
17402590	--- Andere geconfectioneerde artikelen, incl. dweilen, vaatdoeken e.d. van brei-/haakwerk	x 1000 BEF	27 207	25 201	36 951	40 329
175	- OVERIGE TEXTIELPRODUKTEN	kg	21 705	16 500	46 055	55 922
175	- OVERIGE TEXTIELPRODUKTEN	x 1000 BEF	7 364 873	7 658 429	8 858 625	7 740 961
17511	-- Tapijten en andere vloerbedekkingen van textielstoffen	x 1000 BEF	5 750 609	6 023 734	6 822 745	5 783 901
17511200	--- Geweven tapijten	m2	40 589 648	41 983 701	47 799 275	41 465 230
17511200	--- Geweven tapijten	x 1000 BEF	1 454 063	1 738 817	1 975 563	1 628 534
17511300	--- Getufte tapijten	m2	4 615 771	6 200 720	7 159 740	5 739 223
17511300	--- Getufte tapijten	x 1000 BEF	3 705 023	3 581 969	4 020 616	3 390 184
175114	--- Andere tapijten (inclusief die van vilt)	m2	25 227 189	24 086 420	26 190 392	22 282 866
175114	--- Andere tapijten (inclusief die van vilt)	x 1000 BEF	591 523	702 948	826 566	765 183
17511430	--- Niet-getufte of -gevlokte tapijten van vilt	m2	10 746 688	11 696 561	14 449 143	13 443 141
17511430	--- Niet-getufte of -gevlokte tapijten van vilt	x 1000 BEF	490 455	584 464	704 864	653 059
17511490	--- Andere tapijten, n.e.g.	m2	10 180 054	11 061 609	13 658 944	12 819 584
17511490	--- Andere tapijten, n.e.g.	x 1000 BEF	101 068	118 484	121 702	112 124
17521	-- Koord, bindgaren, touw en netten	kg	566 634	634 952	790 199	623 557
17521	-- Koord, bindgaren, touw en netten	x 1000 BEF	52 864	49 830	75 995	75 730
17521160	--- Ander synthetisch touw en kabel	kg	490 456	463 597	911 030	1 097 363
17521160	--- Ander synthetisch touw en kabel	x 1000 BEF	33 085	31 711	38 180	30 733
175310	-- Gebonden textielvlies en artikelen van gebonden textielvlies, exclusief kleding	kg	302 653	269 157	310 520	263 244
175310	-- Gebonden textielvlies en artikelen van gebonden textielvlies, exclusief kleding	x 1000 BEF	178 410	190 731	246 296	287 431
1754	-- Overige textielproducten n.e.g.	kg	1 434 247	1 576 268	1 942 486	2 213 311
1754	-- Overige textielproducten n.e.g.	x 1000 BEF	1 382 990	1 394 134	1 713 589	1 593 899
17541130	--- Lint, excl. etiketten, insignes e.d. artikelen	x 1000 BEF	152 671	159 029	174 028	163 251
17541150	--- Etiketten, insignes e.d. artikelen, van textiel	x 1000 BEF	29 430	27 295	40 361	37 805
175413	--- Borduurwerk, aan het stuk, in banden of in motieven	x 1000 BEF	6 071	4 682	4 342	4 316

(1) Leveringen m.i.v. aan het buitenland geleverd maakloonwerk.

(2) Statistische classering van producten gekoppeld aan activiteiten - CPA (2-6 cijfers); Prodcom-lijst (8 cijfers).

(3) Voorlopige cijfers.

MAANDSTATISTIEK VAN DE INDUSTRIELE PRODUCTIE - PRODCOM

Leveringen in waarde en in hoeveelheid (1) volgens de CPA en de Prodcop-lijst (2) (3)

Code (2)	Omschrijving	Eenheid	1999			
			1	2	3	4
17543	--- Andere artikelen van textiel	x 1000 BEF kg	968 064 3 501 572	916 618 3 058 989	1 021 812 3 657 213	945 218 3 355 665
17543A	---- = 31+32+33+34+35+36+39 Textielproducten voor technisch gebruik	x 1000 BEF kg	113 003 162 362	101 238 140 251	93 680 160 713	96 761 119 477
17543700	---- Beklede weefsels	x 1000 BEF kg	683 167 3 062 218	607 103 2 494 047	699 677 3 170 308	642 698 2 858 385
175438	---- Producten en artikelen van textiel, voor technisch gebruik waarvan:	x 1000 BEF kg	171 894 276 992	208 277 424 691	228 455 326 192	205 759 377 803
17543850	---- Kousen, pitten en wieken voor lampen, drijfriemen, slangen, filterzakken	x 1000 BEF kg	53 857 184 192	69 145 321 912	63 575 224 645	65 148 279 566
17601	- GEBREIDE EN GEHAAKTE STOFFEN	x 1000 BEF kg	314 242 662 902	281 963 600 927	333 961 625 245	304 139 596 212
176011	-- Poolbrei- en poolhaakwerk aan het stuk	x 1000 BEF kg	132 886 326 410	122 518 294 833	137 673 295 382	108 104 261 656
176012	-- Ander brei- en haakwerk aan het stuk	x 1000 BEF kg	181 356 336 492	159 445 306 094	196 288 329 863	196 035 334 556
177	- GEBREIDE EN GEHAAKTE ARTIKELEN	x 1000 BEF -	361 474	364 828	339 090	202 768
177110	-- Kousenbroeken, kousen, kniekousen, sokken en dergelijke artikelen, van brei- of haakwerk	x 1000 BEF -	51 565	54 207	58 707	49 598
1771103	--- Kousenbroeken van textielstoffen, van brei- of haakwerk	x 1000 BEF p/st	7 957 29 280	7 937 30 943	15 192 77 617	9 394 79 304
1771100A	--- = 10.50+90 Andere kousen en schoeisel, van brei- of haakwerk	x 1000 BEF pa	43 608 425 342	46 270 493 140	43 515 483 316	40 204 463 246
177210	-- Truien, jumpers, pullovers, slipovers, vesten en dergelijke artikelen, van brei- of haakwerk waarvan:	x 1000 BEF p/st	309 909 368 983	310 621 389 476	280 383 378 307	153 170 229 539
17721031	--- Truien, enz., voor heren of voor jongens, van wol of van fijn haar	x 1000 BEF p/st	14 038 20 977	18 723 27 529	21 839 31 710	4 063 6 177
17721032	--- Truien, enz., voor dames of voor meisjes, van wol of van fijn haar	x 1000 BEF p/st	18 200 24 243	18 755 21 648	22 018 27 596	16 703 21 098
17721033	--- Truien, pullovers, van wol of fijn haar, => 50% wol en wegende 600 g of meer per stuk	x 1000 BEF p/st	22 477 23 186	30 814 27 001	24 538 27 761	12 297 17 224
17721062	--- Truien, enz., voor dames of voor meisjes, van katoen	x 1000 BEF p/st	58 549 42 699	39 897 48 077	23 843 22 209	26 021 15 552
17721071	--- Truien, enz., voor heren of voor jongens, van synth. of kunstmatige vezels	x 1000 BEF p/st	38 263 57 697	36 852 59 382	34 587 58 018	26 559 49 563
17721072	--- Truien, enz., voor dames of voor meisjes, van synth. of kunstmatige vezels	x 1000 BEF p/st	129 912 166 702	123 499 160 917	110 980 166 360	49 592 98 024
17721090	--- Truien, pullovers, slipovers, vesten, enz., van andere textielstoffen	x 1000 BEF p/st	18 625 19 539	31 671 30 854	31 660 32 130	16 593 20 305
18	KLEDING; BONT	x 1000 BEF -	1 624 583	1 892 152	1 925 309	1 440 454
	WAARVAN:					

(1) Leveringen m.i.v. aan het buitenland geleverd maakloonwerk.

(2) Statistische classering van producten gekoppeld aan activiteiten - CPA (2-6 cijfers); Prodcop-lijst (8 cijfers).

(3) Voorlopige cijfers.

MAANDSTATISTIEK VAN DE INDUSTRIELE PRODUCTIE - PRODCOM

Leveringen in waarde en in hoeveelheid (1) volgens de CPA en de Prodcop-lijst (2) (3)

Code (2)	Omschrijving	Eenheid	1999			
			1	2	3	4
18101000	- KLEDING VAN LEDER OF VAN KUNSTLEDER	x 1000 BEF p/st	10 244 1 202	15 561 1 881	13 387 1 429	6 647 992
18211136	- JASJES EN BLAZERS VAN SYNTH. VEZELS, VOOR HEREN/JONGENS, BEDRIJFSKLEDING	x 1000 BEF p/st	4 851 7 416	5 681 8 717	5 642 8 683	4 397 7 380
182112	- LANGE EN KORTE BROEKEN EN ZOGENAAMDE AMERIKAANSE OVERALLS, WERK- EN BEDRIJFSKLEDING, VOOR HEREN	x 1000 BEF p/st	24 439 43 859	26 685 45 160	30 372 49 274	26 740 48 422
18211241	-- Lange broeken, enz., van katoen, voor heren/jongens, werkkleding	x 1000 BEF p/st	8 454 15 901	8 673 15 852	10 640 18 052	7 737 15 761
18211245	-- Lange broeken, enz., van synth. en kunst. vezels, voor heren/jongens, werkk.	x 1000 BEF p/st	8 510 17 752	8 340 16 976	9 889 18 309	10 201 20 788
18211251	--- Amerikaanse overalls van katoen, voor heren/jongens, werkkleding	x 1000 BEF p/st	2 746 3 392	2 944 3 856	4 163 5 389	3 143 4 052
18211255	--- Am. overalls van synth. en kunst. vezels, voor heren/jongens, werkkleding	x 1000 BEF p/st	4 729 6 814	6 728 8 476	5 680 7 524	5 659 7 821
182130	- ANDERE WERKKLEDING	x 1000 BEF p/st	46 247 123 078	49 992 110 394	63 926 138 813	55 317 125 469
18213015	-- Werkkleding voor heren/jongens, van synth. of kunst. vezels andere dan van breigoed	x 1000 BEF p/st	16 852 29 759	24 049 26 606	28 144 29 938	20 090 28 491
18213025	-- Bedrijfskleding voor dames/meisjes, van synth. of kunst. vezels, n.e.g. andere dan van breigoed	x 1000 BEF p/st	20 980 75 867	18 441 69 494	27 617 89 981	23 899 71 027
1822	- BOVENKLEDING	x 1000 BEF p/st	795 765 797 129	858 907 773 334	860 046 977 502	591 592 710 796
18221	-- Bovenkleding van brei- of haakwerk	x 1000 BEF p/st	52 823 54 894	133 714 88 931	157 887 181 424	99 481 142 151
18221A	--- = 11+13+14 Bovenkleding van brei- of haakwerk, n.e.g. waarvan:	x 1000 BEF p/st	52 097 52 548	132 471 85 970	154 264 174 374	97 642 137 816
18221470	---- Japonnen in breigoedstof voor dames/meisjes	x 1000 BEF p/st	7 941 11 304	6 575 9 617	9 337 16 654	17 027 30 026
182212	--- Kostuums, ensembles, colbertjassen, broeken, enz. van brei- of haakwerk, voor heren of voor jongens	x 1000 BEF p/st	726 2 346	1 243 2 961	3 623 7 050	1 839 4 335
18222	-- Overige bovenkleding, voor heren of voor jongens	x 1000 BEF p/st	168 004 169 299	148 053 142 434	154 943 155 747	121 740 100 329
182221	--- Overjassen, jekkers, capes, anoraks, blousons en dergelijke artikelen, voor heren of voor jongens	x 1000 BEF p/st	29 957 17 974	24 857 14 681	23 985 11 306	26 659 15 390
1822211	---- Regenjassen en overjassen, voor heren of jongens	x 1000 BEF p/st	7 647 3 102	4 298 2 151	8 406 4 157	17 668 7 096
1822212	---- Anoraks en blousons, voor heren of jongens	x 1000 BEF p/st	22 310 14 872	20 559 12 530	15 579 7 149	8 991 8 294
182222	--- Kostuums en ensembles voor heren of voor jongens waarvan:	x 1000 BEF p/st	25 040 11 626	22 778 7 503	33 346 9 971	23 216 5 066
18222214	---- Kostuums voor heren/jongens, van wol of van fijn haar	x 1000 BEF p/st	13 616 3 076	12 571 3 942	23 154 8 152	15 225 4 022

(1) Leveringen m.i.v. aan het buitenland geleverd maakloonwerk.

(2) Statistische classering van producten gekoppeld aan activiteiten - CPA (2-6 cijfers); Prodcop-lijst (8 cijfers).

(3) Voorlopige cijfers.

MAANDSTATISTIEK VAN DE INDUSTRIELE PRODUCTIE - PRODCOM

Leveringen in waarde en in hoeveelheid (1) volgens de CPA en de Prodcom-lijst (2) (3)

Code (2)	Omschrijving	Eenheid	1999			
			1	2	3	4
182223	--- Colbertjassen, blazers en dergelijke, voor heren of voor jongens	x 1000 BEF p/st	14 020 9 009	24 109 10 094	15 725 5 158	14 727 5 141
182224	--- Lange en korte broeken en zogenaamde Amerikaanse overalls, voor heren of voor jongens waarvan:	x 1000 BEF p/st	98 987 130 690	76 309 110 156	81 887 129 312	57 138 74 732
18222443	---- Lange broeken, enz., voor heren/jongens, van ander katoen	x 1000 BEF p/st	9 764 11 678	5 891 9 961	13 108 14 378	6 934 7 215
18222444	---- Lange broeken, enz., voor heren/jongens, van wol (excl. werkkleding)	x 1000 BEF p/st	4 515 5 231	2 631 4 248	5 481 9 442	12 827 11 153
18223	-- Overige bovenkleding, voor dames of voor meisjes	x 1000 BEF p/st	574 938 572 936	577 140 541 969	547 216 640 331	370 371 468 316
182231	--- Mantels, capes, anoraks, blousons en dergelijke artikelen, voor dames of voor meisjes waarvan:	x 1000 BEF p/st	140 951 90 853	116 689 70 118	85 276 68 790	90 614 77 474
1822312	---- Anoraks en blousons, voor dames of meisjes	x 1000 BEF p/st	14 814 18 697	14 455 12 615	11 266 8 482	4 340 5 074
182232	--- Mantelpakken en broekpakken voor dames of voor meisjes	x 1000 BEF p/st	43 641 50 249	41 916 39 401	60 458 65 198	18 464 20 712
182233	--- Blazers en jasjes voor dames of voor meisjes waarvan:	x 1000 BEF p/st	91 023 69 930	92 182 62 676	73 334 49 293	34 533 25 410
18223339	---- Blazers en andere jasjes voor dames/meisjes, van andere stoffen	x 1000 BEF p/st	65 905 46 431	82 557 54 720	67 539 44 653	29 413 19 493
182234	--- Japonnen, rokken en broekrokken voor dames of voor meisjes waarvan:	x 1000 BEF p/st	261 670 301 382	279 571 290 839	277 422 331 061	193 295 232 564
1822347	---- Japonnen, voor dames of meisjes waarvan:	x 1000 BEF p/st	154 894 97 214	151 535 93 128	169 795 144 978	121 830 111 276
18223471	----- Japonnen voor dames/meisjes, van katoen	x 1000 BEF p/st	7 747 8 513	14 176 9 381	28 280 36 086	7 984 16 462
18223476	----- Japonnen voor dames/meisjes, van synthetische vezels	x 1000 BEF p/st	109 345 70 873	103 376 70 183	108 940 91 387	80 586 75 002
18223479	----- Japonnen voor dames/meisjes, van andere textielstoffen	x 1000 BEF p/st	19 397 11 206	15 369 7 545	17 493 10 713	14 567 8 640
18223481	---- Rokken en broekrokken voor dames/meisjes, van katoen	x 1000 BEF p/st	12 156 40 716	10 676 20 091	12 810 50 708	13 278 39 699
18223486	---- Rokken en broekrokken voor dames/meisjes, van synthetische vezels	x 1000 BEF p/st	56 134 104 221	65 397 107 337	50 125 80 767	31 599 51 010
18223489	---- Rokken en broekrokken voor dames/meisjes, van andere textielstoffen, n.e.g.	x 1000 BEF p/st	28 451 48 409	42 726 54 525	36 925 44 506	22 105 25 909
182235	--- Lange en korte broeken en zogenaamde Amerikaanse overalls, voor dames of voor meisjes waarvan:	x 1000 BEF p/st	37 653 60 522	46 782 78 935	50 726 125 989	33 465 112 156
18223542	---- Lange broeken, enz., voor dames/meisjes, van denim, n.e.g.	x 1000 BEF p/st	6 366 10 712	7 211 11 736	12 145 22 263	5 854 10 387
18223543	---- Lange broeken, enz., voor dames/meisjes, van ander katoen	x 1000 BEF p/st	4 162 7 808	8 416 17 525	8 855 17 485	5 898 11 238

(1) Leveringen m.i.v. aan het buitenland geleverd maakloonwerk.

(2) Statistische classering van producten gekoppeld aan activiteiten - CPA (2-6 cijfers); Prodcom-lijst (8 cijfers).

(3) Voorlopige cijfers.

MAANDSTATISTIEK VAN DE INDUSTRIELE PRODUCTIE - PRODCOM

Leveringen in waarde en in hoeveelheid (1) volgens de CPA en de Prodcop-lijst (2) (3)

Code (2)	Omschrijving	Eenheid	1999			
			1	2	3	4
18223546	---- Lange broeken voor dames/meisjes, van synthetische vezelstoffen	x 1000 BEF p/st	12 031 22 610	9 037 25 989	13 792 51 673	8 792 43 353
18223547	---- Lange broeken voor dames/meisjes, van kunstm. vezelst. (excl. werkkleding)	x 1000 BEF p/st	5 398 7 779	8 004 9 622	7 730 8 691	3 598 4 825
1823	- ONDERKLEDING	x 1000 BEF -	531 969	711 844	716 509	513 124
18231	-- Onderkleding van brei- of haakwerk	x 1000 BEF p/st	94 816 357 703	134 016 441 317	139 926 508 146	105 658 395 519
18231A	--- = 11+13 Blouses en hemdblouses , in breigoedstof	x 1000 BEF p/st	7 465 25 641	7 852 31 626	11 923 46 426	5 614 23 456
182312	--- Slips, onderbroeken, nachthemden, pyjama's, enz., van brei- of haakwerk, voor heren of voor jongens	x 1000 BEF p/st	20 082 170 551	24 129 209 348	26 770 252 368	18 521 169 307
182314	--- Onderjurken, onderrokken, slips, nachthemden, enz., van brei- of haakwerk, voor dames of voor meisjes	x 1000 BEF p/st	67 269 161 511	102 035 200 343	101 233 209 352	81 523 202 756
18232	-- Overige onderkleding	x 1000 BEF -	306 388	433 841	468 841	348 644
18232A	--- = 21+22 Onderkleding, voor heren of jongens waarvan:	x 1000 BEF p/st	31 085 45 248	42 173 51 726	58 599 77 666	38 561 56 974
18232111	---- Overhemden voor heren/jongens, van katoen	x 1000 BEF p/st	16 034 20 124	20 263 22 341	30 226 34 076	17 144 21 557
18232115	---- Overhemden voor heren/jongens, van synthetische of kunstmatige vezelstoffen	x 1000 BEF p/st	3 817 6 353	2 761 4 600	7 283 12 814	4 246 7 570
18232B	--- = 23+25 Onderkleding, voor dames of meisjes waarvan:	x 1000 BEF p/st	230 154 323 702	333 847 427 448	362 803 458 702	278 889 347 984
18232311	---- Blouses en hemdblouses voor dames/meisjes, van katoen	x 1000 BEF p/st	3 766 5 741	11 601 19 721	23 207 28 748	4 324 5 704
18232550	---- Step-ins, panties en corseletten	x 1000 BEF p/st	20 298 25 370	30 492 35 080	35 503 32 518	30 082 35 109
182324	--- Onderhemden, onderjurken, onderrokken, slips, nachthemden, badjassen, enz. voor dames of voor meisjes waarvan:	x 1000 BEF p/st	45 149 108 559	57 821 138 113	47 439 113 833	31 194 67 867
1823243	---- Nachthemden en pyjama's, niet in breigoedstof, voor dames of meisjes	x 1000 BEF p/st	16 521 56 380	28 872 76 501	22 216 64 482	8 007 23 177
182324A	---- = 24.5+7 Onderrokken, vesten, hemden en slips van katoen of SKV, niet in breistof, voor dames of meisjes	x 1000 BEF p/st	290 2 055	505 2 773	537 2 295	1 134 4 558
182324B	---- = 24.6+89 Kamerjassen, négligés en slips van ander textiel, niet in breistof, voor dames of meisjes	x 1000 BEF p/st	19 481 33 874	22 655 47 661	18 110 35 493	14 868 27 674
182330	-- T-shirts, borstrokken en onderhemden, van brei- of haakwerk	x 1000 BEF p/st	130 765 365 714	143 987 375 054	107 742 344 863	58 822 255 909
18233030	--- T-shirts, van brei- of haakwerk, van katoen	x 1000 BEF p/st	123 175 332 426	132 512 332 713	90 618 297 522	43 271 203 585
18233090	--- T-shirts, van brei- of haakwerk, van andere textielstoffen	x 1000 BEF p/st	7 590 33 288	11 475 42 341	17 124 47 341	15 551 52 324

(1) Leveringen m.i.v. aan het buitenland geleverd maakloonwerk.

(2) Statistische classering van producten gekoppeld aan activiteiten - CPA (2-6 cijfers); Prodcop-lijst (8 cijfers).

(3) Voorlopige cijfers.

MAANDSTATISTIEK VAN DE INDUSTRIELE PRODUCTIE - PRODCOM

Leveringen in waarde en in hoeveelheid (1) volgens de CPA en de Prodcop-lijst (2) (3)

Code (2)	Omschrijving	Eenheid	1999			
			1	2	3	4
1824	- OVERIGE KLEDING EN TOEBEHOREN, N.E.G.	x 1000 BEF	148 143	161 904	150 874	136 760
	WAARVAN:	-				
18241	-- Babykleding, trainingspakken en andere kleding, kledingtoebehoren en delen van kleding, van brei- of haakwerk	x 1000 BEF	35 835	48 513	47 226	45 956
18241100	--- Babykleding, enz. van brei- of haakwerk	x 1000 BEF	25 316	20 842	15 519	2 799
182412	--- Trainingspakken, skipakken, badpakken en zwembroeken en andere kleding van brei- of haakwerk	x 1000 BEF	9 695	25 527	29 055	41 423
18241A	--- = 13+14 Kledingtoebehoren in breigoedstof	x 1000 BEF	824	2 144	2 652	1 734
18242	-- Andere babykleding, andere kleding en kledingtoebehoren van textielstoffen	x 1000 BEF	74 374	73 287	71 606	60 234
18242100	--- Kleding en kledingtoebehoren, voor baby's	x 1000 BEF	29 603	27 743	12 108	5 513
182422	--- Trainingspakken, skipakken, badpakken en zwembroeken; andere kleding van textielstoffen .42.3-.90,.43.3-.90,.49	x 1000 BEF p/st	17 749 24 748	19 565 27 677	25 097 44 948	25 879 35 041
182423	--- Zakdoeken, sjaals, dassen, handschoenen en ander geconfectioneerd kledingtoebehoren; delen van kleding of waarvan:	x 1000 BEF	27 022	25 979	34 401	28 842
1824235	---- Dassen, niet in breigoedstof	x 1000 BEF p/st	13 639 56 288	11 747 54 017	9 114 35 229	7 799 28 674
182442	-- Hoeden en andere hoofddeksels, haarmetjes	x 1000 BEF p/st	18 555 968 461	17 109 1 006 737	18 784 646 707	16 834 1 050 746
19	LEDER EN LEDERWAREN	x 1000 BEF	741 396	772 358	881 614	800 762
	WAARVAN:	-				
192014	- ANDERE WERKEN VAN LEDER OF VAN KUNSTLEDER (INCLUSIEF DIE VOOR TECHNISCH GEBRUIK)	x 1000 BEF	35 087	37 573	43 951	34 286
1930	- SCHOEISEL	x 1000 BEF	154 061	151 770	143 983	98 485
	WAARVAN:	-				
19301	-- Schoeisel, ander dan sportschoeisel en beschermend schoeisel	x 1000 BEF pa	84 301 66 984	100 921 67 806	86 406 69 492	37 117 26 476
20	HOUT EN PRODUCTEN VAN HOUT EN KURK (EXCLUSIEF MEUBELN), ARTIKELEN VAN RIET EN VAN VLECHTWERK	x 1000 BEF	5 375 818	5 425 999	6 582 566	6 170 731
2010	- HOUT, GEZAAGD, GESCHAAFD OF GEIMPREGNEERD	x 1000 BEF	859 808	894 366	1 092 167	1 115 814
	WAARVAN:	-				
201010	-- Hout, overlans gezaagd of afgestoken, gesneden of geschild, met een dikte van meer dan 6 mm; niet geimpregneerd waarvan:	x 1000 BEF	677 804	671 924	852 667	871 296
20101010	--- Houten dwarsliggers en wisselhouten, niet geimpregneerd	x 1000 BEF m3	6 906 1 066	8 617 1 892	8 475 1 177	10 354 1 446
20101033	--- Naaldhout, gezaagd, geschaafd of geschuurd	x 1000 BEF m3	205 071 26 437	214 019 24 446	275 149 29 655	310 789 30 418
20101035	--- Sparhout: Picea abies Karst., Abies alba Mill.	x 1000 BEF m3	72 268 10 442	58 547 8 194	100 699 13 946	100 134 13 770

(1) Leveringen m.i.v. aan het buitenland geleverd maakloonwerk.

(2) Statistische classering van producten gekoppeld aan activiteiten - CPA (2-6 cijfers); Prodcop-lijst (8 cijfers).

(3) Voorlopige cijfers.

MAANDSTATISTIEK VAN DE INDUSTRIELE PRODUCTIE - PRODCOM

Leveringen in waarde en in hoeveelheid (1) volgens de CPA en de Prodcorn-lijst (2) (3)

Code (2)	Omschrijving	Eenheid	1999			
			1	2	3	4
20101039	--- Naaldhout, plankjes, > 6 mm < 12,5 mm, gezaagd hout n.e.g.	x 1000 BEF m3	171 514 29 671	165 889 29 196	210 330 36 288	195 839 33 716
20101053	--- Eike-, beukehout, ander hout dan naaldhout/tropischhout, met vingertasverbinding enz.	x 1000 BEF m3	114 790 14 889	118 697 10 414	145 841 13 140	141 684 11 778
20101057	--- Tropische houtsoorten, geschaafd of geschuurd	x 1000 BEF m3	22 975 992	27 900 1 020	29 531 1 187	34 494 1 624
20101059	--- Eike-, beukehout, ander hout dan naaldhout/tropischhout, geschaafd of geschuurd	x 1000 BEF m3	37 765 1 479	39 608 1 511	45 315 2 121	33 582 1 512
20101077	--- Plankjes voor parketvloeren, van eikehout	x 1000 BEF m2	34 937 46 613	28 323 31 202	27 012 26 868	32 706 27 530
20102	-- Hout waarvan ten minste een zijde over de gehele lengte is geprofileerd; houtwol; houtmeel; hout in plakjes, e.d.	x 1000 BEF -	120 918	148 538	144 552	150 641
201021	--- Hout waarvan ten minste een zijde over de gehele lengte is geprofileerd waarvan:	x 1000 BEF -	87 764	78 391	98 885	90 877
20102110	---- Naaldhout, over de gehele lengte geprofileerd	x 1000 BEF kg	52 031 2 153 504	43 017 1 310 300	62 723 2 603 176	56 291 2 080 577
201023	--- Hout in plakjes, spanen of kleine stukjes	x 1000 BEF kg	33 154 19 094 694	70 147 36 448 964	45 667 22 557 690	59 764 31 626 151
20103	-- Onbewerkt hout; houten dwarsliggers en wisselhouten, geïmpregneerd of anderszins behandeld	x 1000 BEF m3	32 745 4 578	32 109 3 932	52 705 6 715	50 145 6 616
201040	-- Zaagsel, resten en afval van hout	x 1000 BEF kg	23 502 18 051 818	38 077 26 065 782	37 198 28 575 531	38 042 28 664 384
20104005	--- Zaagsel	x 1000 BEF kg	10 940 8 720 799	15 844 11 794 222	17 486 14 501 733	14 701 13 166 435
20104009	--- Resten en afval van hout (ook geperst)	x 1000 BEF kg	12 562 9 331 019	22 233 14 271 560	19 712 14 073 798	23 341 15 497 949
2020	- FINEER; DUPLEX-, TRIPLEX- EN MULTIPLEXHOUT, MEUBELPLAAT, SPAANPLAAT, VEZELPLAAT EN ANDERE PANELEN EN PLATEN	x 1000 BEF -	2 435 360	2 371 872	2 702 550	2 440 848
20201	-- Platen en panelen	x 1000 BEF -	2 285 930	2 221 467	2 526 937	2 282 920
202011	--- Triplex- en multiplexhout, enkel bestaande uit houten platen	x 1000 BEF m3	37 616 156 840	41 067 144 358	45 833 167 411	47 121 217 162
202012	--- Ander triplex- en multiplexhout, met finer bekleed hout en op dergelijke wijze gelaagd hout waarvan:	x 1000 BEF m3	160 382 9 022	182 838 11 871	221 640 13 007	189 790 12 908
20201233	---- Ander triplex-/multiplex-/met finer bekleed hout, ... met spaanplaat, buitenste laag geen naaldhout	x 1000 BEF m3	68 403 5 445	76 052 7 761	90 509 7 826	88 078 8 934
20201239	---- Ander triplex-/multiplex-/met finer bekleed hout, tenminste één buitenste laag geen naaldhout	x 1000 BEF m3	67 745 2 566	84 732 3 143	93 033 3 590	75 744 2 852
202013	--- Spaanplaat en dergelijke plaat van hout of van andere houtachtige stoffen waarvan:	x 1000 BEF m3	1 822 351 272 187	1 757 260 249 469	1 987 686 288 099	1 804 353 268 202
20201333	---- Spaanplaat e.d. plaat van hout, onbewerkt of gladgeschuurd (excl. 'waferboard')	x 1000 BEF m3	1 094 844 215 690	1 022 482 194 950	1 183 376 224 909	1 062 311 207 651

(1) Leveringen m.i.v. aan het buitenland geleverd maakloonwerk.

(2) Statistische classering van producten gekoppeld aan activiteiten - CPA (2-6 cijfers); Prodcorn-lijst (8 cijfers).

(3) Voorlopige cijfers.

MAANDSTATISTIEK VAN DE INDUSTRIELE PRODUCTIE - PRODCOM

Leveringen in waarde en in hoeveelheid (1) volgens de CPA en de Prodcom-lijst (2) (3)

Code (2)	Omschrijving	Eenheid	1999			
			1	2	3	4
20201335	---- Spaanplaat e.d. plaat van hout, decoratieve bovenlaag (hoge druk) (excl. 'waferboard')	x 1000 BEF m3	195 402 9 419	211 906 10 361	231 509 11 626	209 875 10 513
20201337	---- Spaanplaat e.d. plaat van hout, bekleed met papier geïmpregneerd met melamine (excl. 'waferboard')	x 1000 BEF m3	501 638 43 189	489 165 40 422	536 207 47 202	499 481 45 556
202014	--- Vezelplaat van houtvezels of van andere houtachtige stoffen waarvan:	x 1000 BEF m2	265 581 2 540 916	240 302 2 199 828	271 778 2 485 738	241 656 2 221 438
20201415	---- Vezelplaat, dichtheid > 0,8 g/cm ³ , n.e.g.	x 1000 BEF m2	59 394 134 969	55 235 128 521	80 191 194 507	70 273 177 913
20202	-- Fineer; hout in platen voor de vervaardiging van triplex- en multiplexhout; verdicht hout	x 1000 BEF -	149 430	150 405	175 613	157 928
202021	--- Fineer en hout in platen voor de vervaardiging van triplex- en multiplexhout, niet meer dan 6 mm dik	x 1000 BEF -	139 695	139 101	163 383	146 414
20202200	--- Verdicht hout, in blokken, planken, stroken of profielen	x 1000 BEF m3	9 735 299	11 304 376	12 230 374	11 514 333
2030	- SCHRIJN- EN TIMMERWERK VOOR BOUWWERKEN	x 1000 BEF -	1 459 507	1 482 846	1 939 500	1 759 816
20301	-- Schrijn- en timmerwerk voor bouwwerken	x 1000 BEF -	1 371 151	1 376 263	1 715 267	1 577 352
	waarvan:					
203011	--- Vensters, vensterdeuren, alsmede kozijnen daarvoor deuren en kozijnen daarvoor, alsmede drempels, van hout	x 1000 BEF p/st	595 387 167 890	588 696 148 245	743 117 166 930	641 913 130 407
20301110	---- Vensters en vensterdeuren, alsmede kozijnen daarvoor, van hout	x 1000 BEF p/st	230 849 14 687	274 440 18 581	312 843 20 592	296 912 19 534
20301150	---- Deuren (incl. kozijnen daarvoor, alsmede drempels), van hout	x 1000 BEF p/st	364 538 153 203	314 256 129 664	430 274 146 338	345 001 110 873
20302000	-- Geprefabriceerde bouwwerken van hout	x 1000 BEF -	88 356	106 583	224 233	182 464
20401	- HOUTEN EMBALLAGE	x 1000 BEF -	469 657	484 145	604 325	580 394
204011	-- Laadborden, laadkisten en andere laadplateaus	x 1000 BEF p/st	360 800 1 334 326	381 693 1 400 231	455 243 1 683 813	446 003 1 640 641
20401133	--- Pallets, opzetframes voor pallets	x 1000 BEF p/st	335 033 1 291 040	336 386 1 298 119	422 247 1 636 427	414 949 1 586 269
20401135	--- Laadkisten en andere laadplateaus, van hout	x 1000 BEF p/st	25 767 43 286	45 307 102 112	32 996 47 386	31 054 54 372
204012	-- Andere houten emballage, alsmede delen daarvan	x 1000 BEF kg	108 857 5 083 571	102 452 4 951 473	149 082 6 750 394	134 391 5 683 147
205	- OVERIGE PRODUCTEN VAN HOUT; ARTIKELEN VAN KURK, VAN RIET EN VAN VLECHTWERK WAARVAN:	x 1000 BEF -	151 486	192 770	244 024	273 859
205114	-- Houten lijsten voor schilderijen, voor foto's, voor spiegels en dergelijke, andere houtwaren	x 1000 BEF -	150 481	190 823	241 578	271 149
20511410	--- Houten lijsten voor schilderijen, foto's, spiegels en dergelijke	x 1000 BEF m	55 226 171 865	61 271 180 330	71 482 208 955	63 273 190 286

(1) Leveringen m.i.v. aan het buitenland geleverd maakloonwerk.

(2) Statistische classering van producten gekoppeld aan activiteiten - CPA (2-6 cijfers); Prodcom-lijst (8 cijfers).

(3) Voorlopige cijfers.

MAANDSTATISTIEK VAN DE INDUSTRIELE PRODUCTIE - PRODCOM

Leveringen in waarde en in hoeveelheid (1) volgens de CPA en de Prodcou-lijst (2) (3)

Code (2)	Omschrijving	Eenheid	1999			
			1	2	3	4
20511450	--- Andere houtwaren (excl. opzetframes voor pallets)	x 1000 BEF -	95 255	129 552	170 096	207 876
21	PULP, PAPIER EN PAPIERWAREN	x 1000 BEF -	10 116 764	10 207 754	12 049 892	11 213 840
211	- PULP, PAPIER EN KARTON	x 1000 BEF -	4 979 675	5 033 863	6 071 533	5 612 704
	WAARVAN:					
211223	-- Ander kraftpapier en kraftkarton, niet gestreken; kraftpapier voor de vervaardiging van grote zakken, gecrept	x 1000 BEF kg	11 651 260 961	9 402 192 559	10 254 170 135	6 371 116 612
211230	-- Ander papier en karton, niet gestreken; sigarett papier, niet op maat gesneden	x 1000 BEF kg	482 860 32 501 587	453 035 30 782 582	552 332 38 962 123	507 075 36 298 197
21125	-- Bewerkt papier en bewerkt karton	x 1000 BEF kg	3 620 451 85 653 712	3 693 044 86 277 720	4 486 969 101 138 212	4 083 562 95 830 435
	waarvan:					
211251	--- Papier en karton, samengesteld uit opeengelijmde vellen, niet geïmpregneerd, niet gestreken en niet	x 1000 BEF kg	25 993 378 084	16 073 241 734	21 166 313 426	20 118 295 943
211253	--- Papier en karton, voor grafische doeleinden, gestreken met kaolien of andere anorganische stoffen waarvan:	x 1000 BEF kg	1 769 824 60 946 827	1 800 492 61 725 617	2 084 180 70 946 043	1 962 976 67 678 874
21125339	---- Papier voor grafische doeleinden, gewicht <= 150 g/m², mech. vezels <= 10%	x 1000 BEF kg	667 467 21 748 200	713 667 22 862 388	876 813 27 541 799	779 082 24 891 324
211256	--- Papier, karton, e.d., van een deklaag voorzien, geïmpregneerd, bekleed, versierd of bedrukt, op rollen of in bladen waarvan:	x 1000 BEF kg	803 608 6 977 682	933 907 8 202 454	1 154 116 10 520 319	1 025 695 9 540 997
21125659	---- Papier en karton, deklaag ... van kunststof, n.e.g.	x 1000 BEF kg	280 433 3 116 440	265 897 3 330 414	408 394 4 969 919	308 820 3 997 244
21126000	-- Resten en afval van papier of van karton	x 1000 BEF kg	630 948 832	808 829 494	875 692 694	788 802 080
212	- PAPIER- EN KARTONWAREN	x 1000 BEF -	5 137 089	5 173 891	5 978 359	5 601 136
21211	-- Gegolfd papier en golfkarton en verpakkingsmateriaal van papier en karton	x 1000 BEF kg	2 760 350 67 381 238	2 773 240 70 833 423	3 257 355 82 235 703	3 113 250 78 869 750
21211100	--- Gegolfd papier en gegolfd karton, ook indien geperforeerd	x 1000 BEF kg	60 002 2 929 064	60 408 3 039 969	69 458 3 487 362	59 467 3 111 874
212112	--- Zakken van papier	x 1000 BEF kg	323 056 3 779 232	345 714 4 104 530	345 387 4 025 939	363 439 4 439 573
21211230	---- Zakken met een bodembreedte van 40 cm of meer	x 1000 BEF kg	122 704 1 990 932	148 351 2 381 244	110 676 1 892 964	158 975 2 555 922
21211250	---- Zakken, incl. puntzakken, n.e.g.	x 1000 BEF kg	200 352 1 788 300	197 363 1 723 286	234 711 2 132 975	204 464 1 883 651
21211300	--- Dozen van gegolfd papier of van gegolfd karton	x 1000 BEF kg	1 230 833 40 634 010	1 322 531 44 473 805	1 505 436 49 874 187	1 385 849 45 661 190
21211400	--- Vouwdozen, andere dan van gegolfd papier of van gegolfd karton	x 1000 BEF kg	921 019 17 423 606	816 153 16 558 337	1 073 131 21 886 891	1 016 680 21 785 342
212115	--- Kartonnagewerk voor kantoorgebruik, voor winkelgebruik en dergelijke	x 1000 BEF kg	225 440 2 615 326	228 434 2 656 782	263 943 2 961 324	287 815 3 871 771

(1) Leveringen m.i.v. aan het buitenland geleverd maakloonwerk.

(2) Statistische classering van producten gekoppeld aan activiteiten - CPA (2-6 cijfers); Prodcou-lijst (8 cijfers).

(3) Voorlopige cijfers.

MAANDSTATISTIEK VAN DE INDUSTRIELE PRODUCTIE - PRODCOM

Leveringen in waarde en in hoeveelheid (1) volgens de CPA en de Prodcop-lijst (2) (3)

Code (2)	Omschrijving	Eenheid	1999			
			1	2	3	4
21211530	---- Andere verpakkingsmiddelen, incl. hoezen voor grammofoonplaten, n.e.g.	x 1000 BEF kg	198 661 2 352 395	201 694 2 427 513	226 857 2 675 628	246 682 3 056 041
21211550	---- Kartonnagewerk voor kantoor- of winkelgebruik, n.e.g.	x 1000 BEF kg	26 779 262 931	26 740 229 269	37 086 285 696	41 133 815 730
21221	-- Huishoudelijke en sanitaire papierwaren	x 1000 BEF kg	1 120 762 15 947 277	1 138 988 15 833 266	1 250 624 17 731 623	1 178 511 16 783 966
21221A	--- = 11+13 Huishoudelijke en sanitaire papierwaren, n.e.g.	x 1000 BEF kg	528 636 8 287 313	531 883 8 083 185	611 867 9 624 447	540 210 8 729 472
212212	--- Artikelen voor hygiënisch of klinisch gebruik, kleding en kledingtoebehoren, van papier(stof) of cellulosevezels	x 1000 BEF kg	592 126 7 659 964	607 105 7 750 081	638 757 8 107 176	638 301 8 054 494
21231	-- Kantoorbenodigdheden van papier	x 1000 BEF kg	298 494 3 127 083	291 936 2 941 551	334 256 3 435 481	287 542 2 977 044
212311	--- Carbonpapier, zelfkopiërend papier en ander papier voor het maken van doorslagen en overdrukken; complete	x 1000 BEF kg	53 213 172 521	54 771 184 379	64 713 205 506	51 761 154 417
212312	--- Enveloppen, postbladen, briefkaarten (andere dan prentbriefkaarten) van papier of van karton	x 1000 BEF kg	214 996 2 797 799	199 476 2 562 969	233 104 3 041 436	204 968 2 667 779
212313	--- Ander papier en karton, van de soort gebruikt om te worden beschreven, bedrukt of voor andere grafische	x 1000 BEF kg	30 285 156 763	37 689 194 203	36 439 188 539	30 813 154 848
21241	-- Behangselpapier	x 1000 BEF kg	127 922 823 399	145 040 911 735	168 333 1 072 574	147 182 949 258
21251	-- Overige papier- en kartonwaren n.e.g.	x 1000 BEF kg	829 561 7 386 583	824 687 7 340 713	967 791 8 318 544	874 651 7 362 109
212512	--- Etiketten van papier of van karton	x 1000 BEF kg	543 722 1 794 729	505 285 1 770 641	622 752 2 266 169	565 544 1 973 587
21251235	---- Bedrukte etiketten van papier of karton, zelfklevend	x 1000 BEF kg	293 787 664 749	273 177 602 626	318 233 722 533	287 231 649 563
21251239	---- Bedrukte etiketten van papier of karton, andere	x 1000 BEF kg	236 679 1 089 980	221 569 1 135 645	290 467 1 497 759	262 342 1 279 960
2125125A	---- = 12.55+59 Etiketten van alle soorten, van papier of karton (excl. bedrukte)	x 1000 BEF kg	13 256 40 000	10 539 32 370	14 052 45 877	15 971 44 064
212514	--- Sigarettenpapier; klossen, hulzen, buisjes, spoelen e.d. opwindmiddelen; filterpapier en karton; overige n.e.g.	x 1000 BEF kg	285 839 5 591 854	319 402 5 570 072	345 039 6 052 375	309 107 5 388 522
2125140A	---- = 14.13+20+51+53+55+57 Andere werken van papierstof, karton, n.e.g.	x 1000 BEF kg	149 034 1 730 021	179 746 1 765 007	179 932 1 941 027	155 853 1 663 018
21251430	---- Klossen, hulzen, ... en dergelijke opwindmiddelen, van papier/karton, n.e.g.	x 1000 BEF kg	71 314 2 873 985	67 541 2 645 951	80 078 3 112 624	70 314 2 798 832
21251471	---- Andere artikelen van papier/karton: pakkingringen, ..., met een kleefmiddel en overig op maat gesneden papier	x 1000 BEF kg	4 418 22 098	6 237 51 029	8 053 52 498	8 493 63 576
21251490	---- Andere artikelen van papier/karton: andere (excl. die geïmpregneerd met diagnose- of laboratoriumreagentia)	x 1000 BEF kg	61 073 965 750	65 878 1 108 085	76 976 946 226	74 447 863 096
22	DRUKWERK EN OPGENOMEN MEDIA	x 1000 BEF -	12 576 928	12 261 482	15 106 458	15 127 803
	WAARVAN:					

(1) Leveringen m.i.v. aan het buitenland geleverd maakloonwerk.

(2) Statistische classering van producten gekoppeld aan activiteiten - CPA (2-6 cijfers); Prodcop-lijst (8 cijfers).

(3) Voorlopige cijfers.

MAANDSTATISTIEK VAN DE INDUSTRIELE PRODUCTIE - PRODCOM

Leveringen in waarde en in hoeveelheid (1) volgens de CPA en de Prodcorn-lijst (2) (3)

Code (2)	Omschrijving	Eenheid	1999			
			1	2	3	4
2211	- BOEKEN	x 1000 BEF p/st	1 370 936 12 448 226	1 597 986 12 622 122	1 399 434 14 121 413	2 573 934 15 140 850
22111000	-- Boeken, brochures, enz., in losse vellen	x 1000 BEF p/st	360 364 4 491 092	617 341 4 822 984	563 207 6 189 217	1 723 962 7 990 783
221120	-- Boeken, brochures en dergelijk drukwerk	x 1000 BEF p/st	995 138 7 810 497	970 609 7 736 721	823 001 7 848 804	833 779 6 928 775
22112010	--- Andere boeken, brochures en derg. drukwerk	x 1000 BEF p/st	644 834 3 504 874	648 095 3 428 812	520 978 3 671 897	488 885 2 811 614
22112080	--- Prentenalbums, prentenboeken, tekenboeken en kleurboeken, voor kinderen	x 1000 BEF p/st	350 304 4 305 623	322 514 4 307 909	302 023 4 176 907	344 894 4 117 161
22113	-- Woordenboeken, kaarten en gedrukte muziek	x 1000 BEF p/st	15 434 146 637	10 036 62 417	13 226 83 392	16 193 221 292
22121000	- COURANTEN EN TIJDSCHRIFTEN, VIER KEER OF MEER PER WEEK VERSCHIJNEND	x 1000 BEF p/st	1 258 407 39 633 372	1 213 902 38 227 863	1 611 805 43 510 420	1 542 839 41 053 224
22131000	- COURANTEN EN TIJDSCHRIFTEN, MINDER DAN VIER KEER PER WEEK VERSCHIJNEND	x 1000 BEF p/st	1 926 396 51 396 154	2 035 110 49 022 030	2 356 179 55 346 310	2 306 274 55 069 903
221411	- GRAMMOFOONPLATEN EN COMPACT DISCS	x 1000 BEF p/st	230 834 1 738 236	215 469 1 808 774	375 686 2 952 753	226 791 1 972 261
22151	- BRIEFKAARTEN, WENSKAARTEN, PRENTEN EN ANDER DRUKWERK WAARVAN:	x 1000 BEF -	49 336	63 327	89 805	66 318
221511	-- Prentbriefkaarten en andere gedrukte briefkaarten; gedrukte kaarten met wensen en dergelijke	x 1000 BEF -	40 360	55 829	78 606	55 854
222	- DRUKKERIJEN EN DIENSTEN IN VERBAND MET DRUKKERIJEN	x 1000 BEF -	7 728 440	7 116 266	9 255 207	8 389 457
22211000	-- Drukken van kranten en tijdschriften, vier keer of meer per week verschijnend	x 1000 BEF -	177 202	171 098	195 138	187 064
2222	-- Diensten in verband met drukkerijen n.e.g.	x 1000 BEF -	6 824 582	6 281 925	8 299 155	7 494 689
22221	--- Postzegels; cheques, bankbiljetten, aandelen; reclaimedrukwerk, e.d.; ander drukwerk n.e.g.	x 1000 BEF -	3 579 932	3 388 774	4 516 415	3 895 180
22221100	---- "Nieuwe postzegels; gezegeld papier; cheques; bankbiljetten, enz."	x 1000 BEF -	47 094	41 234	46 668	72 962
222212	---- Reclaimedrukwerk, handelscatalogi en dergelijke	x 1000 BEF -	2 606 908	2 436 525	3 396 115	2 848 384
22221230	----- Handelscatalogi	x 1000 BEF -	297 534	362 208	427 886	409 670
22221250	----- Ander reclaimedrukwerk e.d. (excl. handelscatalogi)	x 1000 BEF -	2 309 374	2 074 317	2 968 229	2 438 714
22221300	---- Ander drukwerk, n.e.g.	x 1000 BEF -	925 930	911 015	1 073 632	973 834
222220	--- Registers, comptabiliteitsboeken, opbergmappen, formulieren en dergelijke artikelen, van papier of van karton waarvan:	x 1000 BEF -	498 273	468 847	594 611	561 215

(1) Leveringen m.i.v. aan het buitenland geleverd maakloonwerk.

(2) Statistische classering van producten gekoppeld aan activiteiten - CPA (2-6 cijfers); Prodcorn-lijst (8 cijfers).

(3) Voorlopige cijfers.

MAANDSTATISTIEK VAN DE INDUSTRIELE PRODUCTIE - PRODCOM

Leveringen in waarde en in hoeveelheid (1) volgens de CPA en de Prodcop-lijst (2) (3)

Code (2)	Omschrijving	Eenheid	1999			
			1	2	3	4
22222013	---- Registers, comptabiliteitsboeken, order- en kwitantieboekjes, papier/karton	x 1000 BEF kg	7 747 63 131	4 010 33 656	7 067 56 166	4 427 36 469
22222019	---- Andere producten, n.e.g., b.v. adresboekjes	x 1000 BEF -	6 241	3 972	8 081	5 794
2222200A	---- = 20.30+80 Schriften en albums	x 1000 BEF kg	24 022 322 322	34 232 408 532	62 850 818 900	71 220 1 141 807
22222050	---- Opbergmappen, mappen en banden, omslagen voor dossiers, van papier of karton	x 1000 BEF kg	45 326 487 305	39 861 364 682	46 168 448 336	41 926 430 067
22222075	---- Sets kettingformulieren, ook met carbonpapier	x 1000 BEF kg	286 106 2 281 253	277 127 2 232 942	319 216 2 635 487	295 331 2 663 776
22222079	---- Andere sets formulieren, ook met carbonpapier	x 1000 BEF kg	47 134 442 257	52 771 480 907	58 455 522 975	48 881 457 132
22222090	---- Onderleggers, boekomslagen en andere papierwaren	x 1000 BEF -	31 468	29 077	37 162	45 421
22223	--- Drukkerijen, andere dan dagbladdrukkerijen	x 1000 BEF -	2 746 377	2 424 304	3 188 129	3 038 294
22223100	---- Drukken van boeken, brochures en dergelijk drukwerk, prentenalbums ..., kleurboeken, geschreven of gedrukte muziek	x 1000 BEF -	923 920	835 137	1 068 460	946 629
222232	---- Andere drukkeryn n.e.g.	x 1000 BEF -	1 822 457	1 589 167	2 119 669	2 091 665
	waarvan:					
22223220	----- Drukken van kranten en tijdschriften, minder dan vier keer per week verschijnend	x 1000 BEF -	1 664 622	1 442 612	1 948 069	1 922 920
22223230	----- Drukken van cartografische werken van alle soorten	x 1000 BEF -	29 476	19 821	18 484	15 800
22223250	----- Drukken van alle soorten kalenders, incl. kalenderblokken	x 1000 BEF -	6 372	1 577	6 164	5 317
22223270	----- Drukken van prenten, gravures en foto's	x 1000 BEF -	2 897	3 053	3 748	4 664
22223290	----- Drukken van ander drukwerk n.e.g., (op kunststofetiketten of -zakken, glas, porselein,...) excl. drukwerk op textiel	x 1000 BEF -	116 978	119 458	140 327	140 688
222310	-- Boekbinden en afwerking	x 1000 BEF -	221 647	166 930	214 346	190 563
22231010	--- Afwerken van boeken en dergelijke artikelen (vouwen, lijmen, snijden, inbinden e.d.)	x 1000 BEF -	61 080	28 739	41 452	38 217
22231030	--- Afwerken van brochures, tijdschriften, catalogi, reclamemateriaal, prospectussen, enz. (vouwen, lijmen, snijden e.d.)	x 1000 BEF -	128 139	113 689	143 864	123 974
22231050	--- Afwerken van ander drukwerk, bedrukt papier en bedrukt karton	x 1000 BEF -	32 428	24 502	29 030	28 372
2224	-- Zetten en stereotypen	x 1000 BEF -	368 691	370 250	395 274	387 213
22241000	--- Zetten en vervaardiging van drukplaten	x 1000 BEF -	257 913	239 695	257 384	236 060

(1) Leveringen m.i.v. aan het buitenland geleverd maakloonwerk.

(2) Statistische classering van producten gekoppeld aan activiteiten - CPA (2-6 cijfers); Prodcop-lijst (8 cijfers).

(3) Voorlopige cijfers.

MAANDSTATISTIEK VAN DE INDUSTRIELE PRODUCTIE - PRODCOM

Leveringen in waarde en in hoeveelheid (1) volgens de CPA en de Prodcop-lijst (2) (3)

Code (2)	Omschrijving	Eenheid	1999			
			1	2	3	4
22242000	--- Drukletters, clichés, drukplaten, drukcilinders en dergelijke	x 1000 BEF -	110 778	130 555	137 890	151 153
22251000	-- Overige grafische dienstverlening	x 1000 BEF -	136 318	126 063	151 294	129 928
24	CHEMISCHE PRODUKTEN EN SYNTHETISCHE OF KUNSTMATIGE VEZELS	x 1000 BEF -	58 853 522	60 942 672	69 631 650	65 651 080
241	- CHEMISCHE BASISPRODUCTEN	x 1000 BEF -	34 796 321	35 209 166	39 494 429	37 752 770
24111	-- Industriële gassen	x 1000 BEF -	726 249	690 616	731 247	708 282
241111	--- Waterstof, argon, edelgassen, stikstof en zuurstof waarvan:	x 1000 BEF m3	679 861 333 567 286	654 215 323 653 068	686 743 344 140 704	661 760 361 102 252
24111120	---- Argon	x 1000 BEF m3	94 143 4 003 144	90 379 3 820 362	113 662 5 148 486	97 342 4 367 939
24111160	---- Stikstof	x 1000 BEF m3	192 914 155 600 630	197 834 150 880 050	202 823 161 754 842	201 784 172 465 807
24111170	---- Zuurstof	x 1000 BEF m3	334 929 169 742 853	312 526 165 569 734	306 745 173 428 682	300 561 179 961 160
241112	--- Koolstofdioxide en andere anorganische zuurstofverbindingen van niet-metalen n.e.g.	x 1000 BEF kg	42 588 2 337 137	32 273 1 721 618	40 841 2 495 612	42 759 2 449 267
24111300	--- "Vloeibare lucht; samengeperste lucht"	x 1000 BEF kg	3 800 22 951	4 128 21 942	3 663 21 704	3 763 24 607
2412	-- Kleurstoffen en pigmenten	x 1000 BEF -	2 004 147	1 996 335	2 440 999	2 681 741
24121	--- Oxyden, peroxyden en hydroxyden waarvan:	x 1000 BEF -	629 055	598 334	737 192	1 066 983
241213	---- Andere oxyden, hydroxyden en peroxyden van metalen	x 1000 BEF kg	124 183 2 332 710	135 918 2 590 795	196 036 3 032 620	486 736 3 264 251
24122	--- Looi- en verextracten; looizuur (tannine) en derivaten daarvan; kleur- en verstoffen n.e.g. waarvan:	x 1000 BEF -	1 375 092	1 398 001	1 703 807	1 614 758
241221	---- Synthetische organische kleurstoffen en preparaten op basis daarvan waarvan:	x 1000 BEF kg	557 790 2 597 203	583 287 2 721 816	729 941 3 274 646	743 874 2 988 472
24122150	---- Andere synthetische organische kleurstoffen	x 1000 BEF kg	299 094 875 705	249 466 759 372	288 306 890 854	285 918 846 053
24122419	---- Andere pigmenten en preparaten op basis van titaandioxyde	x 1000 BEF kg TiO2	349 167 4 417 454	341 001 4 162 803	412 958 5 073 437	402 128 4 859 150
24122470	---- Andere kleur- en verstoffen, preparaten en luminoforen	x 1000 BEF kg	406 468 5 395 374	421 006 5 286 129	525 841 6 893 284	426 668 5 696 674
2413	-- Overige anorganische chemische basisproducten	x 1000 BEF -	2 563 721	2 485 282	2 839 484	2 724 128
24131	--- Chemische elementen n.e.g.; anorganische zuren en verbindingen daarvan waarvan:	x 1000 BEF -	1 278 587	1 237 136	1 389 002	1 343 267

(1) Leveringen m.i.v. aan het buitenland geleverd maakloonwerk.

(2) Statistische classering van producten gekoppeld aan activiteiten - CPA (2-6 cijfers); Prodcop-lijst (8 cijfers).

(3) Voorlopige cijfers.

MAANDSTATISTIEK VAN DE INDUSTRIELE PRODUCTIE - PRODCOM

Leveringen in waarde en in hoeveelheid (1) volgens de CPA en de Prodcom-lijst (2) (3)

Code (2)	Omschrijving	Eenheid	1999			
			1	2	3	4
241314	---- Waterstofchloride; oleum; difosforpenta-oxide; andere anorganische zuren; silicium- en zwaveldioxyde waarvan:	x 1000 BEF -	643 154	634 169	681 302	690 885
24131433	---- Zwavelzuur	x 1000 BEF kg SO2	97 828 49 628 429	69 464 25 586 198	112 670 58 218 215	96 172 51 837 665
24131455	---- Fosforzuur en polyfosforzuren	x 1000 BEF kg P2O5	363 574 19 725 525	383 104 22 573 287	373 826 20 613 262	369 269 19 619 850
241315	---- Oxyden, hydroxyden en peroxyden; hydrazine en hydroxylamine, alsmede anorganische zouten daarvan waarvan:	x 1000 BEF -	477 802	442 817	515 962	471 839
24131527	---- Natriumhydroxyde in waterige oplossing (natronloog)	x 1000 BEF kg NaOH	378 333 52 174 577	336 173 46 045 825	390 742 55 278 160	353 714 48 887 320
24132	--- Verbindingen van metalen met halogenen; hypochlorieten, chloraten en perchloraten	x 1000 BEF -	145 603	152 645	196 701	209 563
241321	---- Verbindingen van metalen met halogenen	x 1000 BEF -	74 634	83 412	110 790	125 523
241322	---- Hypochlorieten, chloraten en perchloraten	x 1000 BEF -	70 969	69 233	85 911	84 040
24133	--- Sulfiden, sulfaten; nitraten, fosfaten en carbonaten	x 1000 BEF -	788 614	736 546	823 544	809 112
241331	---- Sulfiden, sulfieten en sulfaten	x 1000 BEF -	155 267	169 808	194 291	165 766
24133157	---- Sulfaten, excl. aluminium- en bariumsulfaat	x 1000 BEF kg	59 472 7 391 816	73 460 7 478 451	76 160 8 259 910	69 339 8 342 659
241332	---- Fosfinaten, fosfonaten, fosfaten en polyfosfaten	x 1000 BEF -	541 876	467 479	508 195	520 362
241333	---- Carbonaten	x 1000 BEF -	91 471	99 259	121 058	122 984
241352	--- Cyaniden en cyanaten (inclusief verbindingen); silicaten; boraten; perboraten; anorganische zouten en peroxozouten	x 1000 BEF -	154 765	177 298	184 695	155 441
2414	-- Overige organische chemische basisproducten	x 1000 BEF kg	10 535 808 544 821 278	10 709 296 544 382 708	11 665 016 593 935 629	10 668 698 529 836 856
24141	--- Koolwaterstoffen en derivaten daarvan	x 1000 BEF kg	2 538 809 233 906 744	2 504 964 224 494 986	2 559 276 208 735 877	2 493 673 203 900 027
241411	---- Acyclische koolwaterstoffen	x 1000 BEF kg	1 664 437 157 306 584	1 493 005 141 453 362	1 628 153 128 955 405	1 654 552 141 355 563
24141130	---- Ethyleen	x 1000 BEF kg	567 341 68 305 310	447 501 58 335 907	538 030 52 369 297	571 687 61 374 755
241412	---- Cyclische koolwaterstoffen	x 1000 BEF kg	565 541 57 512 269	648 016 60 144 298	557 403 55 653 637	456 513 37 223 979
24141223	---- Benzeen	x 1000 BEF kg	99 901 16 589 629	87 229 13 920 464	98 014 14 158 476	46 607 6 517 000
24141247	---- m-Xyleen en mengsels van xyleenisomeren	x 1000 BEF kg	4 825 1 274 277	3 412 1 125 111	3 933 973 866	1 743 353 996

(1) Leveringen m.i.v. aan het buitenland geleverd maakloonwerk.

(2) Statistische classering van producten gekoppeld aan activiteiten - CPA (2-6 cijfers); Prodcom-lijst (8 cijfers).

(3) Voorlopige cijfers.

MAANDSTATISTIEK VAN DE INDUSTRIELE PRODUCTIE - PRODCOM

Leveringen in waarde en in hoeveelheid (1) volgens de CPA en de Prodcop-lijst (2) (3)

Code (2)	Omschrijving	Eenheid	1999			
			1	2	3	4
241413	---- Chloorderivaten van acyclische koolwaterstoffen	x 1000 BEF kg	98 101 8 268 152	106 797 13 285 710	80 872 7 856 423	124 390 10 579 438
241414	---- Sulfo-, nitro- en nitrosoderivaten van koolwaterstoffen, ook indien gehalogeneerd	x 1000 BEF kg	98 573 6 337 431	105 691 6 753 668	167 406 12 566 978	162 233 11 482 793
241415	---- Andere derivaten van koolwaterstoffen	x 1000 BEF kg	112 157 4 482 308	151 455 2 857 948	125 442 3 703 434	95 985 3 258 254
24142	--- Alcoholen, fenolen, fenolalcoholen, alsmede, halogeen-, sulfo-, nitro-, en nitrosoderivaten daarvan; industriële	x 1000 BEF kg	1 259 250 76 125 118	1 174 400 75 728 847	1 515 014 106 236 312	1 177 677 79 318 095
24143	--- Industriële eenwaardige vetzuren; carbonzuren en derivaten daarvan waarvan:	x 1000 BEF kg	1 976 783 93 675 712	2 048 808 93 987 467	2 071 024 104 246 934	2 031 433 102 194 175
241432	---- Verzadigde eenwaardige acyclische carbonzuren en derivaten daarvan	x 1000 BEF kg	39 907 3 252 485	52 375 3 228 013	24 038 1 234 226	60 573 5 068 721
24143383	---- Andere meerw. acyclische carbonzuren en carbonzuren van cyloalkanen, -alkenen, -terpenen en derivaten	x 1000 BEF kg	28 559 607 256	26 211 529 222	23 870 453 317	31 212 668 424
241434	---- Meerwaardige aromatische carbonzuren en carbonzuren met andere zuurstofhoudende groepen en derivaten daarvan waarvan:	x 1000 BEF kg	1 023 450 61 653 598	996 630 61 062 023	1 007 166 70 075 686	1 045 164 67 328 606
24143433	----- Ftaalzuuranhydride	x 1000 BEF kg	128 566 10 832 380	115 621 9 895 740	143 513 12 493 140	101 758 9 116 840
24144	--- Organische verbindingen met stikstofhoudende groepen waarvan:	x 1000 BEF kg	1 544 608 38 989 415	1 787 029 40 235 654	1 737 641 46 254 204	1 728 103 40 499 392
241441	---- Aminoverbindingen waarvan:	x 1000 BEF kg	673 807 19 963 222	654 801 17 406 848	823 096 24 665 790	705 680 19 947 354
24144117	----- "Eenwaardige acyclische aminoverbindingen en derivaten, n.e.g.; zouten daarvan"	x 1000 BEF kg	150 869 2 497 430	175 766 2 973 490	179 226 3 082 594	177 364 2 960 470
241444	---- Verbindingen met andere stikstofhoudende groepen	x 1000 BEF kg	749 702 16 582 821	867 783 19 831 139	761 395 17 752 683	774 430 18 591 025
24145	--- Organische zwavel- en andere organische verbindingen van niet-metalen en metalen; heterocyclische verbindingen n.e.g. waarvan:	x 1000 BEF kg	1 856 732 25 685 023	1 999 642 31 544 758	2 203 036 37 043 719	1 853 520 33 281 471
241452	---- Heterocyclische verbindingen n.e.g. waarvan:	x 1000 BEF kg	1 466 536 20 087 908	1 591 404 25 424 608	1 788 672 30 274 246	1 443 212 26 170 545
24145250	----- Verbindingen met pyridine/(iso)chinoxalinering, lactamen (ex 6-hexaanlactam) en heterocyclische verbindingen met N	x 1000 BEF kg	429 814 2 524 340	577 233 3 439 332	753 490 4 661 442	503 985 3 579 793
24146	--- Ethers, organische peroxyden, epoxyden, acetalen en hemiacetalen; andere organische verbindingen	x 1000 BEF kg	1 113 079 51 924 946	932 733 43 823 349	1 285 540 64 471 973	1 145 420 51 632 730
241461	---- Verbindingen met aldehydegroepen	x 1000 BEF kg	36 207 6 885 204	45 952 7 532 470	45 234 7 655 430	37 556 6 656 210
241462	---- Ketonen en chinonen	x 1000 BEF kg	404 763 35 630 650	252 677 25 698 790	423 355 39 138 303	387 612 33 399 279
241463	---- Ethers, organische peroxyden, epoxyden, acetalen hemiacetalen, alsmede derivaten daarvan	x 1000 BEF kg	239 744 7 110 684	267 170 8 208 580	437 005 15 128 176	282 285 8 828 860
241464	---- Enzymen en andere organische verbindingen n.e.g.	x 1000 BEF kg	432 365 2 298 408	366 934 2 383 509	379 946 2 550 064	437 967 2 748 381

(1) Leveringen m.i.v. aan het buitenland geleverd maakloonwerk.

(2) Statistische classering van producten gekoppeld aan activiteiten - CPA (2-6 cijfers); Prodcop-lijst (8 cijfers).

(3) Voorlopige cijfers.

MAANDSTATISTIEK VAN DE INDUSTRIELE PRODUCTIE - PRODCOM

Leveringen in waarde en in hoeveelheid (1) volgens de CPA en de Prodcou-lijst (2) (3)

Code (2)	Omschrijving	Eenheid	1999			
			1	2	3	4
24147	--- Organische chemische basisproducten n.e.g.	x 1000 BEF kg	246 547 24 514 320	261 720 34 567 647	293 485 26 946 610	238 872 19 010 966
2415	-- Kunstmeststoffen en stikstofverbindingen waarvan:	x 1000 BEF -	2 406 111	2 333 841	3 089 244	2 378 159
24151050	--- "Salpeterzuur; nitreerzuren"	x 1000 BEF kg N	87 397 3 917 198	94 853 4 730 983	117 209 5 138 612	82 845 3 813 690
241530	--- Minerale of chemische stikstofhoudende meststoffen waarvan:	x 1000 BEF kg N	669 844 133 975 007	790 857 150 195 895	1 040 558 208 320 355	724 731 161 019 810
24153023	---- Ammoniumsulfaat	x 1000 BEF kg N	126 418 22 242 139	77 969 13 813 047	185 848 33 285 861	95 913 17 070 090
24153043	---- Mengsels van ammoniumnitraat en calciumcarbonaat, stikstofgehalte <= 28 gew. %	x 1000 BEF kg N	430 754 93 557 992	528 503 109 356 302	680 311 146 302 874	530 341 129 070 292
24156000	--- Meststoffen van dierlijke of van plantaardige oorsprong	x 1000 BEF kg	35 678 4 278 183	51 132 7 013 324	61 366 13 037 798	52 551 11 772 225
241580	--- Meststoffen n.e.g. waarvan:	x 1000 BEF kg effect.	1 163 075 184 454 333	992 790 160 932 357	1 371 748 222 000 208	892 488 128 898 397
24158025	---- Meststoffen met stikstof, fosfor en kalium, <= 10 gew. % stikstof	x 1000 BEF kg effect.	77 077 12 645 070	93 751 14 948 399	109 275 17 806 998	80 080 15 248 597
2416	-- Kunststoffen in primaire vormen waarvan:	x 1000 BEF kg	15 200 178 508 849 873	15 564 542 531 824 954	16 988 566 643 867 308	17 075 762 590 513 920
241610	--- Polymeren van ethyleen, in primaire vormen waarvan:	x 1000 BEF kg	3 283 447 129 340 140	3 547 728 144 976 392	3 765 216 155 156 587	3 791 572 156 780 606
24161035	---- Linear polyethyleen, relatieve dichtheid < 0,94, in primaire vormen	x 1000 BEF kg	42 429 1 577 470	43 750 1 629 060	48 596 1 853 050	42 963 2 047 295
24161039	---- Ander polyethyleen, relatieve dichtheid < 0,94, in primaire vormen	x 1000 BEF kg	1 092 568 41 853 923	1 207 217 48 681 623	1 271 532 54 537 115	1 447 312 59 535 066
241620	--- Polymeren van styreen, in primaire vormen waarvan:	x 1000 BEF kg	1 287 835 57 661 752	1 672 191 63 273 020	1 892 620 71 334 717	1 650 802 71 560 865
24162035	---- Expandeerbaar polystyreen, in primaire vormen	x 1000 BEF kg	404 562 16 022 183	398 574 16 357 967	511 831 21 075 675	485 736 21 458 328
24162090	---- Polymeren van styreen, in primaire vormen, n.e.g.	x 1000 BEF kg	183 138 3 834 660	213 605 4 520 130	245 953 5 181 278	232 266 5 042 997
241630	--- Polymeren van vinylchloride of van andere halogeenoefinen, in primaire vormen waarvan:	x 1000 BEF kg	1 274 470 69 217 042	1 252 215 71 031 376	1 510 090 146 111 394	1 453 419 94 710 731
24163010	---- Polyvinylchloride, niet gemengd met andere zelfstandigheden, in primaire vormen	x 1000 BEF kg	924 716 61 127 551	898 357 63 070 451	1 037 268 135 654 688	1 060 992 85 837 032
24164015	--- Polyethyleenglycolen en andere polyetheralcoholen, in primaire vormen	x 1000 BEF kg	381 216 8 526 125	399 230 9 118 038	452 435 11 903 036	392 394 10 608 836
24164030	--- Epoxyharsen, in primaire vormen	x 1000 BEF kg	61 741 729 980	52 697 616 261	75 053 888 232	70 192 823 634
24164050	--- Alkydharsen, in primaire vormen	x 1000 BEF kg	72 481 1 320 869	152 252 2 695 201	138 673 2 458 899	131 568 2 286 857

(1) Leveringen m.i.v. aan het buitenland geleverd maakloonwerk.

(2) Statistische classering van producten gekoppeld aan activiteiten - CPA (2-6 cijfers); Prodcou-lijst (8 cijfers).

(3) Voorlopige cijfers.

MAANDSTATISTIEK VAN DE INDUSTRIELE PRODUCTIE - PRODCOM

Leveringen in waarde en in hoeveelheid (1) volgens de CPA en de Prodcop-lijst (2) (3)

Code (2)	Omschrijving	Eenheid	1999			
			1	2	3	4
24164090	--- Andere polyesters, in primaire vormen	x 1000 BEF kg	454 766 4 033 397	473 696 4 223 863	601 004 5 234 397	425 544 4 083 114
24165	--- Andere kunststoffen in primaire vormen; ionenuisselaars waarvan:	x 1000 BEF kg	7 186 957 211 538 594	7 161 182 216 043 222	7 497 013 228 237 557	7 959 798 224 069 685
241651	---- Polymeren van propyleen of van andere olefinen, in primaire vormen	x 1000 BEF kg	2 639 634 135 310 043	2 575 862 135 694 887	2 717 783 144 634 240	2 562 303 134 711 061
24165130	----- Polypropyleen, in primaire vormen	x 1000 BEF kg	2 057 555 112 541 031	1 969 357 114 511 564	2 102 764 122 924 252	1 931 832 115 420 180
24165150	----- Andere polymeren van propyleen of van andere olefinen, in pr. vormen, n.e.g.	x 1000 BEF kg	582 079 22 769 012	606 505 21 183 323	615 019 21 709 988	630 471 19 290 881
241652	---- Polymeren van vinylacetaat of van andere vinylesters en andere vinylpolymeren, in primaire vormen	x 1000 BEF kg	42 034 1 449 119	44 700 1 584 906	46 803 1 711 233	43 949 1 581 470
241653	---- Acrylpolymeren in primaire vormen	x 1000 BEF kg	161 845 2 883 126	152 861 3 044 919	197 482 3 574 381	202 794 3 467 746
241654	---- Polyamiden in primaire vormen	x 1000 BEF kg	610 342 9 210 556	586 971 9 318 631	744 905 11 464 206	892 255 13 852 265
24165450	----- Polyamide-6, -11, -12, -6,6, -6,9, -6,10 of -6,12, in primaire vormen	x 1000 BEF kg	477 901 8 601 588	477 598 8 494 844	585 516 10 569 270	733 628 12 996 218
24165490	----- Andere polyamiden, in primaire vormen	x 1000 BEF kg	132 441 608 968	109 373 823 787	159 389 894 936	158 627 856 047
241656	---- Andere aminoharsen, fenolharsen en polyurethanen, in primaire vormen waarvan:	x 1000 BEF kg	1 634 190 26 843 697	1 834 358 31 491 963	1 750 901 27 097 102	1 995 562 31 520 423
24165670	----- Polyurethanen, in primaire vormen	x 1000 BEF kg	1 535 726 25 176 493	1 757 167 30 006 677	1 662 545 25 663 228	1 888 467 29 914 839
241658	---- Andere kunststoffen in primaire vormen n.e.g.	x 1000 BEF kg	782 888 7 148 193	731 291 7 116 981	714 856 7 703 606	831 427 7 816 438
241710	-- Synthetische rubber	x 1000 BEF kg	1 360 107 24 074 608	1 429 254 25 154 152	1 739 873 31 580 783	1 516 000 27 501 077
24171050	--- Latex	x 1000 BEF kg	191 530 5 228 845	207 108 5 619 849	206 755 5 862 726	197 156 5 547 632
24171090	--- Andere rubber	x 1000 BEF kg	1 168 577 18 845 763	1 222 146 19 534 303	1 533 118 25 718 057	1 318 844 21 953 445
242011	- INSEKTENDODENDE MIDDELEN, OPGEMAAKT VOOR DE VERKOOP IN HET KLEIN	x 1000 BEF kg act. subst.	48 846 183 465	73 853 344 034	134 873 562 027	116 387 449 756
242014	- DESINFECTEERMIDDELEN	x 1000 BEF kg act. subst.	38 311 308 331	44 863 305 036	58 931 398 365	47 109 354 927
24201430	-- Ontsmettingsmiddelen op basis van ammonium	x 1000 BEF kg act. subst.	6 518 72 096	9 945 84 269	11 842 110 836	7 693 85 646
24201450	-- Ontsmettingsmiddelen op basis van halogeenverbindingen	x 1000 BEF kg act. subst.	18 372 123 458	18 981 136 641	30 189 212 585	22 773 176 571
24201490	-- Andere ontsmettingsmiddelen	x 1000 BEF kg act. subst.	13 421 112 777	15 937 84 126	16 900 74 944	16 643 92 710

(1) Leveringen m.i.v. aan het buitenland geleverd maakloonwerk.

(2) Statistische classering van producten gekoppeld aan activiteiten - CPA (2-6 cijfers); Prodcop-lijst (8 cijfers).

(3) Voorlopige cijfers.

MAANDSTATISTIEK VAN DE INDUSTRIELE PRODUCTIE - PRODCOM

Leveringen in waarde en in hoeveelheid (1) volgens de CPA en de Prodcop-lijst (2) (3)

Code (2)	Omschrijving	Eenheid	1999			
			1	2	3	4
242015	- SCHIMMELWERENDE MIDDELEN; RATTENBESTRIJDINGSMIDDELEN EN DERGELIJKE PRODUCTEN	x 1000 BEF kg act. subst.	190 375 1 285 192	296 715 1 357 643	188 580 1 357 578	166 156 955 425
2430	- VERF, VERNIS E.D., DRUKINKT EN MASTIEK	x 1000 BEF kg	2 611 656 23 642 616	2 585 243 23 451 877	3 092 684 28 574 025	2 892 262 29 270 609
24301	-- Verf en vernis op basis van polymeren	x 1000 BEF kg	1 402 896 10 581 597	1 373 252 10 536 688	1 693 880 13 349 178	1 585 429 13 779 595
243011	--- Verf en vernis op basis van acryl- of vinylpolymeren, in een waterig medium	x 1000 BEF kg	376 882 2 968 593	422 905 3 236 308	489 631 3 817 143	349 690 2 759 523
24301150	---- Verf ... op basis van acryl- of vinylpolymeren, in een waterig medium	x 1000 BEF kg	295 363 2 692 672	335 098 2 952 206	387 789 3 440 785	262 354 2 438 017
24301170	---- Andere verf en vernis, gedispergeerd of opgelost in een waterig medium	x 1000 BEF kg	81 519 275 921	87 807 284 102	101 842 376 358	87 336 321 506
243012	--- Verf en vernis op basis van polyesters, acryl- of vinylpolymeren, in een niet-waterig medium waarvan:	x 1000 BEF kg	1 026 014 7 613 004	950 347 7 300 380	1 204 249 9 532 035	1 235 739 11 020 072
24301225	---- Verf en vernis op basis van polyesters, zie aant. 4 op GN 32, indien zij meer dan 50% oplosmiddelen bevatten	x 1000 BEF kg	11 893 61 677	10 954 60 001	12 147 63 836	10 561 60 091
24301229	---- Andere verf en vernis op basis van polyesters	x 1000 BEF kg	254 772 1 728 189	214 226 1 771 213	343 421 2 268 471	250 460 1 973 301
24301270	---- Verf en vernis: oplossingen	x 1000 BEF kg	91 366 742 533	109 369 870 243	115 271 1 074 672	115 894 1 072 049
24301290	---- Andere verf en vernis op basis van synthetische en gewijzigde natuurlijke polymeren	x 1000 BEF kg	382 566 2 848 045	327 501 2 110 875	408 919 3 195 855	436 655 3 947 731
24302	-- Andere verf en vernis en soortgelijke produkten; verf voor kunstschilders en drukinkt waarvan:	x 1000 BEF kg	1 208 760 13 061 019	1 211 991 12 915 189	1 398 804 15 224 847	1 306 833 15 491 014
24302213	--- Andere verf en vernis: olieverf en -vernis	x 1000 BEF kg	32 140 227 909	32 729 231 253	40 518 288 658	36 296 260 398
24302253	--- Stopverf en mastiek (kit)	x 1000 BEF kg	180 693 3 404 669	167 139 3 103 298	194 881 3 629 628	188 156 4 003 629
24302260	--- Niet-vuurvaste prep. voor het bestrijken of bepleisteren van metselwerk	x 1000 BEF kg	64 498 2 410 353	55 344 2 108 128	79 268 3 182 916	84 250 3 134 616
24302273	--- Organische oplosmiddelen en verdunners op basis van butylacetaat n.e.g.	x 1000 BEF kg	933 14 912	1 270 15 757	1 557 23 067	1 921 24 214
24302279	--- Andere organische oplosmiddelen en verdunners, n.e.g.	x 1000 BEF kg	86 518 964 532	84 928 884 724	87 169 926 064	46 299 968 613
243024	--- Drukinkt	x 1000 BEF kg	549 416 3 541 854	554 420 3 521 321	657 348 4 158 746	591 841 3 873 147
24302450	---- Zwarte drukinkt	x 1000 BEF kg	41 292 668 139	45 528 774 550	51 810 842 069	50 247 824 937
24302470	---- Andere drukinkt	x 1000 BEF kg	508 124 2 873 715	508 892 2 746 771	605 538 3 316 677	541 594 3 048 210
244	- FARMACEUTISCHE PRODUCTEN, CHEMISCHE EN BOTANISCHE PRODUCTEN VOOR MEDICINAAL GEBRUIK	x 1000 BEF -	7 805 401	9 072 304	9 206 540	7 681 986

(1) Leveringen m.i.v. aan het buitenland geleverd maakloonwerk.

(2) Statistische classering van producten gekoppeld aan activiteiten - CPA (2-6 cijfers); Prodcop-lijst (8 cijfers).

(3) Voorlopige cijfers.

MAANDSTATISTIEK VAN DE INDUSTRIELE PRODUCTIE - PRODCOM

Leveringen in waarde en in hoeveelheid (1) volgens de CPA en de Prodc-com-lijst (2) (3)

Code (2)	Omschrijving	Eenheid	1999			
			1	2	3	4
2441	-- Farmaceutische grondstoffen	x 1000 BEF	552 872	529 076	659 559	524 627
	waarvan:	-				
24413	--- Lactonen n.e.g., heterocyclische verbindingen met uitsluitend een of meer stikstofatomen als hetero-atoom,..	x 1000 BEF kg	206 360 2 352 335	221 601 3 159 539	305 852 2 138 318	265 953 2 848 104
2442	-- Farmaceutische producten	x 1000 BEF	7 252 529	8 543 228	8 546 981	7 157 359
	waarvan:	-				
244211	--- Geneesmiddelen bevattende penicillinen of andere antibiotica	x 1000 BEF	310 541	333 581	410 755	269 163
24421270	--- Geneesmiddelen zonder antibiotica met hormonen uit de bijnierschors, o.v.k.	x 1000 BEF	131 618	164 959	185 703	146 762
244213	--- Geneesmiddelen bevattende alkaloiden of derivaten daarvan, doch geen hormonen of antibiotica waarvan:	x 1000 BEF	3 699 627	4 840 554	4 930 954	4 092 973
24421320	---- Andere gen. voor therapeutisch of profylactisch gebruik (GS 3000), n.o.v.k.	x 1000 BEF	96 248	144 750	135 853	124 989
24421360	---- Andere geneesmiddelen met vitamines of andere producten van GS 2936, o.v.k.	x 1000 BEF	26 344	26 413	31 468	25 958
24421380	---- Andere geneesmiddelen met al dan niet vermengde producten, o.v.k., n.e.g.	x 1000 BEF	3 531 340	4 629 920	4 716 962	3 906 304
245	- GLYCEROL; ZEEP, WASMIDDELEN, POETS- EN REINIGINGSMIDDELEN, PARFUMS EN KOSMETISCHE ARTIKELEN	x 1000 BEF	3 802 301	3 856 789	4 341 540	4 586 181
2451	-- Glycerol, zeep en wasmiddelen, poets- en reinigingsmiddelen	x 1000 BEF	2 590 280	2 609 037	2 965 799	2 726 804
	waarvan:	-				
24512090	--- Organische tensioactieve producten (excl. zeep), n.e.g.	x 1000 BEF kg	149 034 597 495	181 833 630 266	174 070 606 243	132 393 584 902
24513	--- Zeep, was- en reinigingsmiddelen	x 1000 BEF kg	1 777 756 41 225 173	1 782 839 42 472 964	2 068 984 48 735 159	1 908 778 44 283 288
245131	---- Zeep en als zeep te gebruiken organische tensioactieve producten en bereidingen waarvan:	x 1000 BEF kg	44 674 1 448 412	50 641 1 671 898	48 282 1 570 050	52 303 1 639 900
24513120	---- Zeep en org. tensioact. prod. in de vorm van staven, enz., voor toiletgebruik	x 1000 BEF kg	9 031 100 955	4 678 38 429	5 536 45 896	5 669 36 382
24513179	---- Zeep in andere vormen	x 1000 BEF kg	30 020 1 158 974	25 434 1 026 078	29 352 1 108 353	29 504 1 096 924
245132	---- Was- en reinigingsmiddelen	x 1000 BEF kg	1 733 082 39 776 761	1 732 198 40 801 066	2 020 702 47 165 109	1 856 475 42 643 388
24513230	---- Tensioactieve bereidingen, opgemaakt voor de verkoop in het klein	x 1000 BEF kg	281 878 5 909 840	297 685 6 511 736	372 932 7 520 708	236 590 5 122 393
24513250	---- Was- en reinigingsmiddelen, o.v.k.	x 1000 BEF kg	1 171 024 26 828 565	1 180 609 27 474 411	1 349 538 31 667 348	1 324 859 30 060 268
24513260	---- Tensioactieve bereidingen, excl. organische tensioactieve producten n.o.v.k.	x 1000 BEF kg	80 564 858 658	56 147 624 296	67 243 746 565	78 800 879 164
24513270	---- Was- en reinigingsmiddelen, n.o.v.k.	x 1000 BEF kg	199 616 6 179 698	197 757 6 190 623	230 989 7 230 488	216 226 6 581 563

(1) Leveringen m.i.v. aan het buitenland geleverd maakloonwerk.

(2) Statistische classering van producten gekoppeld aan activiteiten - CPA (2-6 cijfers); Prodc-com-lijst (8 cijfers).

(3) Voorlopige cijfers.

MAANDSTATISTIEK VAN DE INDUSTRIELE PRODUCTIE - PRODCOM

Leveringen in waarde en in hoeveelheid (1) volgens de CPA en de Prodcop-lijst (2) (3)

Code (2)	Omschrijving	Eenheid	1999			
			1	2	3	4
24514	-- Deodorantia en was	x 1000 BEF	205 522	180 477	229 171	177 758
	waarvan:	-				
24514100	---- Prep. voor het parfumeren van of het neutraliseren van geuren in vertrekken	x 1000 BEF	20 863	19 386	25 493	13 402
		-				
245143	---- Schoensmeer, boenwas, poetsmiddelen voor carrosserieën, glas of metaal	x 1000 BEF	120 276	103 957	134 189	109 002
	waarvan:	kg	1 826 498	1 677 821	2 174 744	1 691 290
24514350	----- Boenwas en dergelijke preparaten voor het onderhoud van houtwerk	x 1000 BEF	7 024	5 770	9 050	7 738
		kg	64 978	43 614	74 376	65 095
24514383	----- Poetsmiddelen voor metalen	x 1000 BEF	1 726	1 230	3 006	2 438
		kg	11 285	6 785	15 103	12 780
24521	-- Parfums en cosmetische artikelen	x 1000 BEF	1 212 021	1 247 752	1 375 741	1 859 377
	waarvan:	-				
24521270	--- Produkten voor het opmaken van de ogen	x 1000 BEF	58 288	79 156	57 995	98 785
		-				
24521300	--- Produkten voor manicure of voor pedicure	x 1000 BEF	14 194	6 779	7 177	11 251
		-				
24521400	--- Poeder, ook indien geperst, voor cosmetisch/toiletgebruik	x 1000 BEF	13 170	16 963	14 377	18 021
		-				
24521500	--- Andere schoonheidsmiddelen	x 1000 BEF	276 441	330 732	385 859	403 416
		-				
245219	--- Scheermiddelen; deodorantia voor lichaamsverzorging; badpreparaten; andere parfumerieën, toiletartikelen neg waarvan:	x 1000 BEF	164 251	188 173	204 917	206 413
		-				
24521950	---- Deodorantia voor lichaamsverzorging en antitranspiratiemiddelen	x 1000 BEF	62 322	63 986	75 042	98 914
		-				
24521970	---- Geparfumeerde badzouten en andere badpreparaten	x 1000 BEF	47 269	62 350	67 489	64 833
		-				
246210	- LIJM EN GELATINE	x 1000 BEF	877 403	831 649	891 681	965 590
	WAARVAN:	kg	7 748 927	7 295 249	8 139 252	7 776 542
24621030	-- Gelatine en derivaten daarvan (excl. lijm van caseïne)	x 1000 BEF	541 543	512 075	532 228	617 200
		kg	1 853 527	1 824 363	1 794 058	2 062 943
24621060	-- Lijm	x 1000 BEF	13 499	14 598	13 463	11 861
		kg	315 245	348 279	317 711	280 137
246310	- ETHERISCHE OLIËN; MENGSELS VAN REUKSTOFFEN	x 1000 BEF	264 617	255 933	289 298	349 436
		kg	1 248 043	1 254 243	1 609 070	1 796 419
24641200	- EMULSIES VOOR GEVOELIGE LAGEN, VOOR FOTGRAFISCH GEBRUIK	x 1000 BEF	279 937	313 938	426 434	454 726
		kg	3 951 094	4 377 428	5 515 282	5 984 581
2466	- ANDERE CHEMISCHE PRODUCTEN N.E.G.	x 1000 BEF	3 623 318	3 692 172	4 213 834	4 240 930
	WAARVAN:	kg	98 656 159	94 855 613	109 078 656	102 311 963
24663	-- Smeermiddelen; additieven; antivriespreparaten	x 1000 BEF	1 564 104	1 484 452	1 759 647	1 630 561
		kg	65 091 028	62 375 243	73 183 485	69 844 606
246631	--- Smeermiddelen	x 1000 BEF	1 362 619	1 278 854	1 530 551	1 421 133
	waarvan:	kg	44 961 648	42 348 291	50 857 396	48 593 027

(1) Leveringen m.i.v. aan het buitenland geleverd maakloonwerk.

(2) Statistische classering van producten gekoppeld aan activiteiten - CPA (2-6 cijfers); Prodcop-lijst (8 cijfers).

(3) Voorlopige cijfers.

MAANDSTATISTIEK VAN DE INDUSTRIELE PRODUCTIE - PRODCOM

Leveringen in waarde en in hoeveelheid (1) volgens de CPA en de Prodcorm-lijst (2) (3)

Code (2)	Omschrijving	Eenheid	1999			
			1	2	3	4
24663157	--- Andere smeermiddelen < 70 gew. % (aard) olie, of => 70 gew. % (aard)olie indien karakter niet door olie bepaald wordt	x 1000 BEF kg	956 919 32 170 607	894 801 30 478 444	1 022 163 35 447 300	957 274 34 085 263
24663179	--- Andere smeermiddelen, n.e.g.	x 1000 BEF kg	392 814 12 660 195	370 365 11 705 393	491 745 15 197 483	451 853 14 385 925
246632	--- Antiklopmiddelen; dopes voor minerale olie en dergelijke producten	x 1000 BEF kg	169 284 18 703 281	175 816 18 831 626	200 890 21 112 517	188 795 20 335 009
246633	--- Remvloeistoffen; antivriespreparaten en vloeibare ontdooiingspreparaten	x 1000 BEF kg	32 201 1 426 099	29 782 1 195 326	28 206 1 213 572	20 633 916 570
24663330	--- Remvloeistoffen en dergelijke vloeistoffen met =< 70 gew.% aardolie	x 1000 BEF kg	5 448 329 588	3 993 203 279	5 184 276 571	5 693 292 711
24663350	--- Antivriespreparaten en vloeibare ontdooiingspreparaten	x 1000 BEF kg	26 753 1 096 511	25 789 992 047	23 022 937 001	14 940 623 859
246642	-- Modeleerpasta's; tandtechnische waspreparaten en andere preparaten voor tandtechnisch gebruik, ...	x 1000 BEF kg	61 328 216 190	110 136 251 748	71 279 244 873	94 968 376 811
246645	-- Appreteermiddelen, middelen voor het versnellen van het verfproces of van het fixeren van kleurstoffen e.d. waarvan:	x 1000 BEF kg	312 777 3 325 958	309 985 3 057 286	325 043 3 505 692	317 753 3 566 717
24664570	--- Appreteermiddelen e.d. voor de textiel- of derg. industrieën	x 1000 BEF kg	129 807 2 336 215	117 676 2 107 362	139 753 2 469 608	135 288 2 515 361
246646	-- Beitspreparaten; vloeimiddelen; bereide rubbervulcanisatieversnellers; weekmakers en dergelijke waarvan:	x 1000 BEF kg	704 225 5 886 907	807 334 6 548 255	861 952 7 280 912	825 024 6 969 425
24664620	--- Preparaten voor het beitsen van metalen	x 1000 BEF kg	29 470 244 532	16 475 120 044	24 440 198 781	14 914 126 177
24664650	--- Bereide antioxydanten en stabilisatiemiddelen voor rubber of voor kunststof	x 1000 BEF kg	368 922 3 172 209	421 442 3 290 930	453 650 3 654 140	456 239 3 888 553
246647	-- Bereide bindmiddelen voor gietvormen of voor gietkernen; chemische producten en residuen van de chemische of van	x 1000 BEF kg	45 692 2 707 170	42 594 2 504 696	62 455 3 291 271	58 526 3 157 205
246648	-- Diverse andere chemische producten n.e.g. waarvan:	x 1000 BEF kg	648 122 16 531 185	673 533 15 476 717	777 025 15 271 590	976 007 13 296 142
24664867	--- Vlamwerende, waterwerende en andere preparaten voor de bescherming van bouwwerken	x 1000 BEF kg	23 426 388 378	30 354 463 518	37 853 598 527	36 488 470 806
2470	- SYNTHETISCHE OF KUNSTMATIGE VEZELS	x 1000 BEF kg	1 499 252 22 511 494	1 473 831 23 306 633	1 799 879 27 659 387	1 521 441 22 790 617
24701	-- Synthetische vezels	x 1000 BEF kg	1 114 755 19 519 786	1 124 873 20 375 265	1 330 331 23 966 722	1 116 247 19 388 379
24701195	--- Kabels van synt. fil. en synt. stapelvezels van polypropyleen, gekeerd noch gekamd	x 1000 BEF kg	129 298 3 592 895	124 491 3 819 991	137 040 4 186 065	141 049 4 091 007
247013	--- Getextureerde garens en andere garens, eendraads	x 1000 BEF kg	740 813 11 034 523	748 855 11 320 145	859 737 13 088 742	751 684 10 492 273
24701323	--- Getextureerde garens van polypropyleen	x 1000 BEF kg	474 895 6 928 013	485 703 7 394 944	568 954 8 892 972	435 426 6 469 984
25	PRODUKTEN VAN RUBBER OF KUNSTSTOF	x 1000 BEF -	13 787 752	13 906 073	15 905 529	15 088 628

(1) Leveringen m.i.v. aan het buitenland geleverd maakloonwerk.

(2) Statistische classering van producten gekoppeld aan activiteiten - CPA (2-6 cijfers); Prodcorm-lijst (8 cijfers).

(3) Voorlopige cijfers.

MAANDSTATISTIEK VAN DE INDUSTRIELE PRODUCTIE - PRODCOM

Leveringen in waarde en in hoeveelheid (1) volgens de CPA en de Prodcop-lijst (2) (3)

Code (2)	Omschrijving	Eenheid	1999			
			1	2	3	4
251	- PRODUCTEN VAN RUBBER	x 1000 BEF	1 842 374	1 841 093	2 047 043	1 811 628
	WAARVAN:	-				
251210	-- Van een nieuw loopvlak voorziene luchtbanden, van rubber	x 1000 BEF p/st	70 819 9 347	83 729 11 457	88 566 14 309	81 364 13 974
251320	-- Niet-ge vulcaniseerde rubber en artikelen daarvan; ge vulcaniseerde rubber (niet gehard) waarvan:	x 1000 BEF kg	736 940 15 051 329	778 917 15 498 998	844 157 16 344 717	703 414 13 359 974
25132013	--- Rubber met carbonblack en derg. zwartsel of siliciumdioxide, niet ge vulc.	x 1000 BEF kg	135 338 1 587 268	165 027 1 682 700	191 428 1 832 595	163 217 1 602 545
25132019	--- Rubbermengsels, niet-ge vulcaniseerd, andere dan die bedoeld bij onderverdeling 400510 en 400520	x 1000 BEF kg	272 312 10 611 465	276 476 10 915 844	301 088 11 513 741	253 110 9 232 721
25132087	--- Staven en profielen van niet-geharde ge vulcaniseerd rubber zonder celstructuur	x 1000 BEF kg	178 660 1 933 417	180 451 1 958 282	189 663 1 940 857	166 589 1 794 976
251340	-- Drijfriemen, drijfsnaren en transportbanden, van ge vulcaniseerde rubber	x 1000 BEF kg	316 933 509 323	291 917 556 964	288 280 594 408	269 744 565 395
25137	-- Artikelen van ge vulcaniseerde rubber n.e.g., geharde rubber, werken van geharde rubber waarvan:	x 1000 BEF kg	292 337 1 100 180	291 236 1 113 158	331 544 1 314 794	325 823 1 246 663
25137323	--- Pakking- en sluitringen, van ge vulcaniseerde rubber	x 1000 BEF kg	76 427 315 372	73 395 303 089	85 115 354 893	62 405 291 105
25137360	--- Andere artikelen van niet-geharde ge vulcaniseerde rubber	x 1000 BEF kg	21 520 181 250	21 947 215 575	27 798 296 818	26 756 224 839
252	- PRODUCTEN VAN KUNSTSTOF	x 1000 BEF	11 945 378	12 064 980	13 858 486	13 277 000
	WAARVAN:	-				
2521	-- Platen, vellen, buizen en profielen, van kunststof	x 1000 BEF kg	5 473 799 55 020 946	5 482 092 57 553 005	6 193 606 64 825 203	5 797 183 62 930 474
252110	--- Monofilament dikker dan 1 mm, alsmede staven en profielen, van kunststof waarvan:	x 1000 BEF kg	302 040 2 492 988	327 874 2 941 362	374 567 3 458 473	346 619 3 503 775
25211070	---- Monofilament > 1 mm, staven en profielen, van polymeren van vinylchloride	x 1000 BEF kg	140 671 1 458 907	166 620 1 843 991	189 247 2 266 670	171 634 2 232 141
25212	--- Buizen, slangen en hulpstukken daarvoor, van kunststof	x 1000 BEF kg	687 684 5 452 269	636 724 4 871 694	818 156 6 812 941	727 525 6 078 799
252121	---- Kunst Darmen van geharde proteïne of van cellulosekunststof; stijve buizen en slangen van kunststof waarvan:	x 1000 BEF kg	409 078 4 201 516	412 882 3 932 683	526 634 5 302 634	480 273 5 066 843
25212157	---- Stijve buizen en slangen, van polymeren van vinylchloride	x 1000 BEF kg	115 760 2 101 356	107 620 2 095 976	146 733 2 711 389	149 474 2 802 343
252122	---- Andere buizen, slangen en hulpstukken van kunststof waarvan:	x 1000 BEF kg	278 606 1 250 753	223 842 939 011	291 522 1 510 307	247 252 1 011 956
25212235	---- Niet-versterkte buizen en slangen, zonder hulpstukken, n.e.g.	x 1000 BEF kg	100 110 768 078	80 274 534 930	115 013 1 035 092	82 277 561 652
252130	--- Platen, vellen, foliën, stroken en strippen, van kunststof, niet gecombineerd met andere stoffen waarvan:	x 1000 BEF kg	2 924 792 36 168 718	3 056 855 39 517 626	3 246 392 42 091 769	3 133 427 42 059 548
25213010	---- Andere platen ..., van polymeren van ethyleen, niet versterkt, dik <= 0,1 mm	x 1000 BEF kg	842 955 15 620 325	868 797 15 932 530	966 772 18 458 445	1 003 932 18 019 861

(1) Leveringen m.i.v. aan het buitenland geleverd maakloonwerk.

(2) Statistische classering van producten gekoppeld aan activiteiten - CPA (2-6 cijfers); Prodcop-lijst (8 cijfers).

(3) Voorlopige cijfers.

MAANDSTATISTIEK VAN DE INDUSTRIELE PRODUCTIE - PRODCOM

Leveringen in waarde en in hoeveelheid (1) volgens de CPA en de Prodc-com-lijst (2) (3)

Code (2)	Omschrijving	Eenheid	1999			
			1	2	3	4
25213017	---- Andere platen ..., van polymeren van ethyleen, niet versterkt, dik > 0,1 mm	x 1000 BEF kg	162 269 2 397 987	161 711 2 278 338	198 868 2 992 045	219 716 3 873 485
25213021	---- Andere platen ..., van biaxiaal gerichte polymeren van propyleen, dik <= 0,10 mm	x 1000 BEF kg	959 505 8 861 231	1 052 069 11 861 332	1 055 388 10 453 634	955 974 10 352 611
25213029	---- Andere stroken, dik > 0,10 mm	x 1000 BEF kg	62 467 773 946	66 205 723 163	79 052 879 260	69 760 953 920
25213030	---- Andere platen ..., van polymeren van styreen, niet versterkt, enz.	x 1000 BEF kg	87 369 1 203 256	94 328 1 322 017	98 095 1 424 351	82 439 1 116 974
25213049	---- Andere platen ..., van polymeren van vinylchl., flex., weekmakers, dik > 1 mm	x 1000 BEF kg	36 981 513 854	52 941 864 323	52 162 692 217	34 651 548 295
25213053	---- Platen ..., van polymethylmethacrylaat, niet versterkt, enz.	x 1000 BEF kg	56 237 589 611	47 463 498 687	62 913 585 818	56 742 621 310
2521300A	---- = 30.59+62 Ander platen ..., n.e.g.	x 1000 BEF kg	73 562 487 179	74 970 563 717	102 613 688 427	81 809 584 577
25213082	---- Platen ..., van polyamiden, niet versterkt, enz.	x 1000 BEF kg	22 905 128 398	25 494 131 745	26 029 137 074	31 839 183 404
25213090	---- Platen ..., van andere kunststof, niet versterkt, andere	x 1000 BEF kg	29 206 160 252	23 069 68 023	34 444 102 156	25 606 88 803
25214	--- Andere platen, vellen, foliën, stroken en strippen, van kunststof	x 1000 BEF kg	1 559 283 10 906 971	1 460 639 10 222 323	1 754 491 12 462 020	1 589 612 11 288 352
252141	---- Andere platen, vellen, foliën, stroken en strippen, van kunststof, met celstructuur waarvan:	x 1000 BEF kg	1 117 649 8 255 483	1 068 465 7 855 356	1 241 029 9 272 202	1 112 516 8 438 515
25214120	----- Platen ... met celstructuur, van polymeren van styreen	x 1000 BEF kg	245 896 2 150 997	226 730 1 928 898	278 653 2 421 192	272 443 2 325 979
25214150	----- Platen ... met celstructuur, van polymeren van urethanen	x 1000 BEF kg	715 483 5 317 687	704 246 5 226 048	803 583 6 025 779	691 503 5 374 818
252142	---- Andere platen, vellen, foliën, stroken en strippen, van kunststof, zonder celstructuur waarvan:	x 1000 BEF kg	441 634 2 651 488	392 174 2 366 967	513 462 3 189 818	477 096 2 849 837
25214280	----- Andere platen ... van kunststof zonder celstructuur, niet van polymerisatieproducten	x 1000 BEF kg	199 795 1 187 786	188 238 1 097 014	282 672 1 761 807	243 874 1 530 583
25221	-- Verpakkingsmateriaal van kunststof	x 1000 BEF -	1 604 699	1 731 527	2 091 417	2 022 551
25221100	--- Zakken van polymeren van ethyleen	x 1000 BEF kg	391 750 5 929 473	406 691 6 092 401	440 945 6 602 908	410 656 6 244 636
25221200	--- Zakken van andere kunststof (excl. ethyleen)	x 1000 BEF kg	22 228 105 295	24 269 109 964	29 907 144 262	22 873 103 230
25221300	--- Dozen, bakken, kisten en dergelijke artikelen, van kunststof	x 1000 BEF kg	311 287 3 658 243	335 600 3 868 382	417 205 4 935 231	343 716 3 846 752
252214	--- Flessen, flacons en dergelijke artikelen van kunststof	x 1000 BEF p/st	602 245 199 534 814	653 930 246 999 024	844 892 324 933 211	910 012 381 454 056
25221450	---- Flessen, flacons en dergelijke artikelen, van kunststof, <= 2 l	x 1000 BEF p/st	393 564 158 673 475	376 438 170 139 501	483 974 211 622 853	469 048 211 484 033

(1) Leveringen m.i.v. aan het buitenland geleverd maakloonwerk.

(2) Statistische classering van producten gekoppeld aan activiteiten - CPA (2-6 cijfers); Prodc-com-lijst (8 cijfers).

(3) Voorlopige cijfers.

MAANDSTATISTIEK VAN DE INDUSTRIELE PRODUCTIE - PRODCOM

Leveringen in waarde en in hoeveelheid (1) volgens de CPA en de Prodcop-lijst (2) (3)

Code (2)	Omschrijving	Eenheid	1999			
			1	2	3	4
25221470	---- Flessen, flacons en dergelijke artikelen, van kunststof, > 2 l	x 1000 BEF p/st	208 681 40 861 339	277 492 76 859 523	360 918 113 310 358	440 964 169 970 023
252215	--- Ander verpakkingsmateriaal van kunststof waarvan:	x 1000 BEF -	277 189	311 037	358 468	335 294
25221527	---- Stoppen, deksels en andere sluitingen, van kunststof	x 1000 BEF kg	54 700 324 146	57 662 280 672	61 483 374 234	52 663 403 196
25221540	---- Andere artikelen voor vervoer of verpakking, van kunststof	x 1000 BEF p/st	193 630 310 215 372	216 158 202 575 618	259 675 237 373 356	250 647 154 281 881
2523	-- Kunststofartikelen voor de bouw	x 1000 BEF -	1 312 938	1 154 169	1 507 801	1 438 852
	waarvan:					
25231300	--- Reservoirs ... e.d. bergingsmiddelen, inhoud > 300 l, van kunststof	x 1000 BEF kg	39 592 249 388	29 747 201 017	43 932 382 984	47 924 539 895
252314	--- Deuren en ramen, alsmede kozijnen daarvoor en drempels voor deuren; blinden, jaloezieën en dergelijke	x 1000 BEF kg	882 573 5 567 120	674 087 4 188 646	905 614 5 787 241	903 928 5 371 887
25231450	---- Deuren en ramen, kozijnen en drempels, van kunststof	x 1000 BEF kg	789 661 4 982 246	583 368 3 649 081	780 426 5 049 976	777 080 4 678 910
25231470	---- Blinden, jaloezieën ... en dergelijke artikelen alsmede delen, van kunststof	x 1000 BEF kg	92 912 584 874	90 719 539 565	125 188 737 265	126 848 692 977
252315	--- Andere kunststofartikelen voor de bouw n.e.g.	x 1000 BEF kg	120 152 1 350 338	101 450 1 054 637	148 894 1 652 401	152 155 1 732 987
25231550	---- Garnituren en beslag, om blijvend te worden bevestigd, van kunststof	x 1000 BEF kg	76 824 1 140 767	58 946 862 887	99 378 1 415 754	103 987 1 525 969
25231590	---- Andere artikelen van kunststof voor de bouw	x 1000 BEF kg	43 328 209 571	42 504 191 750	49 516 236 647	48 168 207 018
2524	-- Overige producten van kunststof	x 1000 BEF -	3 553 942	3 697 192	4 065 662	4 018 414
	waarvan:					
252421	--- Platen, vellen, foliën, strippen en andere platte producten van kunststof, zelfklevend, op rollen, met een breedte	x 1000 BEF kg	118 528 558 064	114 199 696 122	138 291 952 371	117 608 807 459
252422	--- Andere zelfklevende band, platen, strippen, vellen, foliën, op rollen, en andere platte producten van kunststof	x 1000 BEF kg	297 156 1 244 973	289 286 1 202 038	352 318 1 374 421	309 786 1 227 067
252423	--- Vaatwerk, andere huishoudelijke artikelen en toiletartikelen, van kunststof waarvan:	x 1000 BEF kg	488 036 2 448 124	501 856 2 580 135	505 552 2 609 897	623 682 2 962 349
25242320	---- Keuken- en tafelgerei van kunststof	x 1000 BEF kg	376 611 1 604 113	379 375 1 593 176	401 216 1 852 743	509 368 2 064 602
25242400	--- Delen van kunststof voor verlichtingstoestellen	x 1000 BEF -	38 499	39 286	40 826	37 123
252428	--- Beslag voor meubelen, carrosserieën en dergelijke, versieringsvoorwerpen e.d. van kunststof waarvan:	x 1000 BEF -	1 212 549	1 401 062	1 402 986	1 346 801
25242870	---- Andere artikelen van kunststof en artikelen van ander materiaal	x 1000 BEF -	970 000	1 133 710	1 101 698	1 030 632
252490	--- Vervaardiging van kunststofartikelen waarvan:	x 1000 BEF kg	782 312 2 336 020	697 231 2 282 721	888 224 2 704 624	837 788 2 608 867

(1) Leveringen m.i.v. aan het buitenland geleverd maakloonwerk.

(2) Statistische classering van producten gekoppeld aan activiteiten - CPA (2-6 cijfers); Prodcop-lijst (8 cijfers).

(3) Voorlopige cijfers.

MAANDSTATISTIEK VAN DE INDUSTRIELE PRODUCTIE - PRODCOM

Leveringen in waarde en in hoeveelheid (1) volgens de CPA en de Prodcom-lijst (2) (3)

Code (2)	Omschrijving	Eenheid	1999			
			1	2	3	4
25249010	--- Delen van kunststof voor machines, kernreactoren, stoomketels, mechanieke werktuigen	x 1000 BEF kg	190 392 969 665	185 951 895 794	226 039 1 037 189	210 336 891 993
25249030	--- Delen van kunststof voor zend- of ontvangapparaten, radio- en televisietoestellen	x 1000 BEF kg	112 836 270 304	140 819 401 006	195 115 556 233	218 205 605 150
25249060	--- Delen van kunststof voor voertuigen voor vervoer over land	x 1000 BEF kg	309 621 807 452	243 335 746 663	328 435 874 662	262 309 869 890
26	OVERIGE NIET-METAALHOUDENDE MINERALE PRODUKTEN	x 1000 BEF	12 971 808	12 451 794	16 940 227	16 785 449
	WAARVAN:	-				
261	- GLAS EN PRODUKTEN VAN GLAS	x 1000 BEF -	4 409 056	4 653 415	5 379 432	4 976 911
26111	-- Vuurgepolijst glas ("float glass")	x 1000 BEF m2	1 019 687 7 249 471	1 058 154 7 846 034	1 236 731 9 357 646	1 107 818 8 732 693
	waarvan:					
26111280	--- Ander vuurgepolijst, geslepen of gepolijst glas, n.e.g.	x 1000 BEF m2	332 436 2 993 621	384 775 3 431 362	485 261 4 557 526	474 643 4 478 225
26121	-- Gevormd en bewerkt vlakglas	x 1000 BEF -	1 900 219	2 027 437	2 326 443	2 122 582
261211	--- Glas, in platen, gebogen, met schuin geslepen randen, gegraveerd, van gaten voorzien, geëmailleerd, enz.	x 1000 BEF kg	111 780 2 642 687	156 965 3 772 626	151 646 3 250 977	158 609 3 586 907
261212	--- Veiligheidsglas	x 1000 BEF -	1 109 007	1 165 172	1 338 538	1 197 091
	waarvan:					
26121230	--- Veiligheidsglas bestaande uit geharde glasplaten, n.e.g.	x 1000 BEF m2	85 870 78 201	99 538 98 984	114 004 100 353	80 168 70 778
26121255	--- Veiligheidsglas bestaande uit opeengekitte glasplaten, voor automobielen	x 1000 BEF kg	325 724 2 968 117	357 665 3 103 012	410 875 3 520 075	358 866 3 060 339
26121270	--- Veiligheidsglas bestaande uit opeengekitte glasplaten, n.e.g.	x 1000 BEF m2	295 225 452 574	284 291 400 578	319 924 488 533	298 368 443 548
261213	--- Spiegels van glas; meerwandig glas voor isoleringsdoeleinden	x 1000 BEF -	679 432	705 300	836 259	766 882
26121330	--- Meerwandig glas voor isoleringsdoeleinden	x 1000 BEF m2	460 205 345 613	472 803 345 992	559 824 409 352	576 531 438 687
26121390	--- Andere spiegels van glas, ook indien omlijst	x 1000 BEF kg	219 227 11 035 000	232 497 10 180 344	276 435 11 633 555	190 351 8 553 516
26131	-- Holgas	x 1000 BEF p/st	369 575 43 579 325	332 394 35 493 578	383 630 43 273 762	382 881 40 872 437
26141	-- Glasvezels	x 1000 BEF kg	657 252 11 278 193	692 123 11 713 525	837 337 13 798 162	808 469 13 978 362
261411	--- Lonten, rovings en garens, ook indien gesneden, van glasvezels	x 1000 BEF kg	225 479 3 602 022	265 998 4 541 464	394 855 6 552 841	362 361 6 309 596
261412	--- Vliezen, netten, matten, matrassen, platen en dergelijke niet-geweven produkten van glasvezels	x 1000 BEF kg	431 773 7 676 171	426 125 7 172 061	442 482 7 245 321	446 108 7 668 766
2615	-- Overig bewerkt glas, inclusief technisch glaswerk	x 1000 BEF -	462 323	543 307	595 291	555 161

(1) Leveringen m.i.v. aan het buitenland geleverd maakloonwerk.

(2) Statistische classering van producten gekoppeld aan activiteiten - CPA (2-6 cijfers); Prodcom-lijst (8 cijfers).

(3) Voorlopige cijfers.

MAANDSTATISTIEK VAN DE INDUSTRIELE PRODUCTIE - PRODCOM

Leveringen in waarde en in hoeveelheid (1) volgens de CPA en de Prodcom-lijst (2) (3)

Code (2)	Omschrijving	Eenheid	1999			
			1	2	3	4
26151	--- Overig half-afgewerkt glas	x 1000 BEF kg	271 337 7 107 406	355 126 9 029 839	356 766 8 942 177	341 521 8 725 924
26152	--- Technisch en ander glaswerk	x 1000 BEF -	190 986	188 181	238 525	213 640
26261	- VUURVASTE KERAMISCHE PRODUCTEN	x 1000 BEF kg	154 606 4 893 129	190 068 4 998 718	233 739 6 155 436	295 049 9 038 980
	WAARVAN:					
262612	-- Vuurvaste stenen en tegels en dergelijke vuurvaste keramische vormstukken, voor waarvan:	x 1000 BEF kg	42 942 2 003 083	45 165 1 851 111	83 481 2 691 070	131 254 5 520 027
26261235	--- Vuurvaste stenen, tegels ..., > 50 gew.% SiO ₂ , 7 gew.% < Al ₂ O ₃ < 45 gew.%	x 1000 BEF kg	11 847 828 640	13 273 851 571	16 494 1 005 489	32 312 1 833 127
26261300	-- Vuurvast cement/mortel/beton en dergelijke vuurvaste preparaten, n.e.g.	x 1000 BEF kg	47 878 2 363 489	47 628 2 376 244	51 441 2 704 036	57 635 2 393 401
26401	- BAKSTENEN, TEGELS EN ANDER BOUWMATERIAAL, VAN GEBAKKEN KLEI	x 1000 BEF -	951 721	787 642	1 231 016	1 131 822
	WAARVAN:					
264011	-- Bakstenen, vloerstroken (hourdis), balkbekleding en dergelijke, van niet-vuurvaste keramische stoffen waarvan:	x 1000 BEF -	693 177	569 136	911 136	791 600
26401113	--- Bakstenen voor binnenmuren	x 1000 BEF m ³	276 511 145 541	181 892 90 987	242 652 111 263	246 537 134 353
26401115	--- Gevelstenen	x 1000 BEF m ³	394 092 62 980	334 663 54 421	598 110 96 881	518 710 88 599
265	- CEMENT, KALK EN GIPS	x 1000 BEF -	2 181 248	1 922 501	2 691 899	2 787 665
	WAARVAN:					
26511	-- Cement	x 1000 BEF kg	1 620 917 705 490 332	1 397 043 591 817 006	2 067 282 833 756 571	2 161 737 895 431 963
26511100	--- Cementklinker	x 1000 BEF kg	316 848 231 376 606	215 941 161 601 112	217 881 158 207 120	323 000 227 385 198
265112	--- Hydraulisch cement (ander dan cementklinker) waarvan:	x 1000 BEF kg	1 304 069 474 113 726	1 181 102 430 215 894	1 849 401 675 549 451	1 838 737 668 046 765
26511290	---- Ander hydraulisch cement	x 1000 BEF kg	493 001 180 573 780	444 716 150 602 390	760 912 279 605 200	756 384 283 030 000
265210	-- Kalk	x 1000 BEF kg	400 875 163 538 052	386 415 164 505 974	441 306 186 951 278	450 595 179 940 556
26521033	--- Ongebluste kalk	x 1000 BEF kg	359 701 149 799 061	350 934 152 608 109	408 819 177 613 462	404 453 166 678 106
26521035	--- Gebluste kalk	x 1000 BEF kg	41 174 13 738 991	35 481 11 897 865	32 487 9 337 816	46 142 13 262 450
26531000	-- Gips, gebrande gips	x 1000 BEF kg	159 456 40 977 074	139 043 27 177 515	183 311 42 215 719	175 333 54 810 347
266	- WERKEN VAN BETON, GIPS EN CEMENT	x 1000 BEF -	3 587 513	3 387 598	5 346 317	5 454 333
2661	-- Werken van beton voor de bouw	x 1000 BEF -	1 745 686	1 677 503	2 634 523	2 769 004

(1) Leveringen m.i.v. aan het buitenland geleverd maakloonwerk.

(2) Statistische classering van producten gekoppeld aan activiteiten - CPA (2-6 cijfers); Prodcom-lijst (8 cijfers).

(3) Voorlopige cijfers.

MAANDSTATISTIEK VAN DE INDUSTRIELE PRODUCTIE - PRODCOM

Leveringen in waarde en in hoeveelheid (1) volgens de CPA en de Prodcom-lijst (2) (3)

Code (2)	Omschrijving	Eenheid	1999			
			1	2	3	4
26611	--- Werken van beton voor de bouw	x 1000 BEF kg	1 677 834 539 614 457	1 551 366 473 532 908	2 526 671 813 971 975	2 644 230 835 958 627
266111	---- Dakpannen, tegels, bouwstenen en dergelijke artikelen, van cement, van beton of van kunststeen	x 1000 BEF kg	493 966 244 904 620	467 291 204 794 036	861 913 392 208 024	1 012 405 432 325 763
26611130	----- Blokken en stenen voor het bouwbedrijf, van cement, beton of kunststeen	x 1000 BEF kg	184 240 127 795 485	161 317 99 423 152	299 885 201 350 555	323 231 215 152 858
26611150	----- Tegels en dergelijke artikelen, van cement, beton of kunststeen	x 1000 BEF kg	309 726 117 109 135	305 974 105 370 884	562 028 190 857 469	689 174 217 172 905
26611200	---- Geprefabriceerde bouwelementen van cement, beton of kunststeen	x 1000 BEF kg	1 021 061 254 844 643	949 411 234 341 247	1 463 073 368 196 033	1 440 845 353 150 510
26611300	---- Buizen van cement, beton of kunststeen	x 1000 BEF kg	162 807 39 865 194	134 664 34 397 625	201 685 53 567 918	190 980 50 482 354
26612000	--- Geprefabriceerde bouwwerken van cement	x 1000 BEF -	67 852	126 137	107 852	124 774
266210	-- Werken van gips voor de bouw	x 1000 BEF m2	326 670 4 889 789	278 068 4 295 639	325 640 4 738 727	309 102 4 511 810
26631000	-- Stortklaar beton	x 1000 BEF kg	1 103 815 1 262 424 035	1 034 699 1 166 910 466	1 795 041 2 011 956 840	1 738 654 1 977 602 726
26641000	-- Ander niet-voorstevaste mortel en beton	x 1000 BEF kg	94 047 55 276 480	75 081 44 076 211	129 331 83 844 174	118 921 78 569 867
26651	-- Artikelen van vezelcement	x 1000 BEF -	239 502	219 228	339 439	362 260
26661	-- Andere werken van gips, beton en cement	x 1000 BEF kg	77 793 14 124 556	103 019 17 790 614	122 343 20 809 154	156 392 28 063 958
26701	- STEEN EN WERKEN DAARVAN	x 1000 BEF kg	598 699 61 297 766	540 658 49 222 766	760 821 104 882 494	787 088 111 798 057
26701100	-- Marmer, travertijn, albast, behakt/bezaagd, platte/effen kanten, anders bew.	x 1000 BEF kg	114 930 2 145 411	105 761 2 006 059	121 020 2 463 739	121 887 2 521 094
267012	-- Andere werken van steen, bewerkte steen daaronder begrepen; andere korrels en splinters, kunstmatig gekleurd waarvan:	x 1000 BEF kg	483 769 59 152 355	434 897 47 216 707	639 801 102 418 755	665 201 109 276 963
26701210	--- Stenen voor bestrating, plaveien ..., van natuursteen (excl. leisteen)	x 1000 BEF kg	36 424 10 161 638	32 561 9 246 727	78 565 23 881 542	109 872 31 453 475
26701240	--- Andere kalksteen, n.e.g., behakt/bezaagd, platte/effen kanten, anders bewerkt	x 1000 BEF kg	89 970 2 457 645	92 598 2 568 619	115 136 3 291 924	127 845 3 852 570
26701260	--- Graniet, behakt/bezaagd, platte/effen kanten, anders bewerkt	x 1000 BEF kg	322 431 7 568 369	278 796 6 562 021	392 479 8 783 509	373 605 8 717 790
268	- ANDERE NIET-METAALHOUDENDE MINERALE PRODUCTEN	x 1000 BEF -	807 923	705 438	1 000 447	1 074 533
26811	-- Schuur-, slijp- en polijstmiddelen	x 1000 BEF -	36 235	25 353	27 347	45 769
26821	-- Overige niet-metaalhoudende minerale producten n.e.g. waarvan:	x 1000 BEF -	771 688	680 085	973 100	1 028 764

(1) Leveringen m.i.v. aan het buitenland geleverd maakloonwerk.

(2) Statistische classering van producten gekoppeld aan activiteiten - CPA (2-6 cijfers); Prodcom-lijst (8 cijfers).

(3) Voorlopige cijfers.

MAANDSTATISTIEK VAN DE INDUSTRIELE PRODUCTIE - PRODCOM

Leveringen in waarde en in hoeveelheid (1) volgens de CPA en de Prodcop-lijst (2) (3)

Code (2)	Omschrijving	Eenheid	1999			
			1	2	3	4
268212	--- Werken van asfalt of van dergelijke producten	x 1000 BEF -	349 348	273 427	509 522	554 882
26821253	---- Bedekkingsmateriaal van asfalt of dergelijke producten, op rollen	x 1000 BEF m2	280 629 2 946 658	209 322 2 517 938	371 610 3 986 705	406 067 4 349 689
26821290	---- Werken van asfalt of dergelijke producten (excl. op rollen)	x 1000 BEF kg	68 719 4 096 950	64 105 4 712 137	137 912 15 423 429	148 815 15 737 646
268216	--- Niet-metaalhoudende minerale producten n.e.g. waarvan:	x 1000 BEF kg	412 265 19 354 274	390 379 17 278 723	408 896 26 923 603	422 389 31 804 267
26821630	---- Mengsels en werken van minerale stoffen voor warmte-isolering, geluiddemping	x 1000 BEF kg	342 712 5 589 820	322 983 5 357 472	317 255 5 841 022	332 896 5 919 442
26821690	---- Werken van steen of van andere minerale stoffen, n.e.g.	x 1000 BEF kg	3 284 10 844	4 340 13 955	4 033 14 189	4 791 16 194
27	METALEN IN PRIMAIRE VORM (M.U.V. VERVAARDIGING VAN IJZER EN STAAL EN VAN FERRO-LEGERINGEN (EGKS))	x 1000 BEF -	12 714 100	13 319 114	15 396 887	12 896 198
272	- BUIZEN	x 1000 BEF -	487 093	553 417	630 883	586 966
272120	-- Hulpstukken (fittings) voor buisleidingen, van ijzer of van staal, gegoten	x 1000 BEF kg	39 879 393 585	87 922 529 728	83 563 595 940	89 738 541 328
2722	-- Buizen en hulpstukken (fittings) van staal	x 1000 BEF kg	447 214 17 977 583	465 495 19 428 375	547 320 22 917 556	497 228 19 728 355
272210	--- Buizen, pijpen en holle profielen, van ijzer of van staal waarvan:	x 1000 BEF kg	353 109 17 444 285	385 290 18 925 165	454 847 22 444 064	391 751 19 156 249
27221030	---- Buizen, pijpen en holle profielen, naadloos, van ijzer of van staal	x 1000 BEF kg	16 877 248 807	27 935 446 254	39 515 618 178	23 758 360 333
272220	--- Hulpstukken (fittings) voor buisleidingen, van ijzer of van staal, n.e.g.	x 1000 BEF kg	94 105 533 298	80 205 503 210	92 473 473 492	105 477 572 106
273	- OVERIG IJZER EN STAAL EN NIET-EGKS-FERROLEGERINGEN WAARVAN:	x 1000 BEF -	2 709 358	2 700 557	3 139 676	2 887 463
2732	-- Koud gewalst bandstaal	x 1000 BEF kg	415 753 18 718 651	391 002 17 410 001	436 805 19 284 498	354 423 15 425 669
	waarvan:					
27321017	--- Koudgewalste producten, breedte <= 500 mm, C < 0,25%, van niet-gelegeerd elektroplaat, niet gegloeid	x 1000 BEF kg	265 731 11 553 352	249 283 10 416 176	278 675 11 368 443	236 185 9 611 583
27322013	--- Koudgewalste producten, niet-gelegeerd, breedte <= 500 mm, dompel metallisch bekleed	x 1000 BEF kg	121 003 5 877 952	107 151 5 515 346	124 799 6 394 266	99 981 5 085 642
27331	-- Koud gevormde of koud gefelste producten van ijzer, van niet-gelegeerd staal of van roestvrij	x 1000 BEF kg	571 689 16 473 408	541 601 15 516 305	699 693 20 297 938	653 211 19 299 775
273311	--- Profielen van ijzer of van niet-gelegeerd staal waarvan:	x 1000 BEF kg	432 531 12 655 351	414 716 12 019 578	540 574 15 868 674	507 756 15 060 348
27331130	---- Koudgevormde profielen, verkregen uit platte producten, van niet-gelegeerd staal, niet bekleed	x 1000 BEF kg	223 543 6 555 739	204 970 6 119 161	273 434 8 211 119	255 015 7 834 560
27331200	--- Koudgevormde profielen, verkregen uit platte producten, van roestvrij staal	x 1000 BEF kg	139 158 3 818 057	126 885 3 496 727	159 119 4 429 264	145 455 4 239 427

(1) Leveringen m.i.v. aan het buitenland geleverd maakloonwerk.

(2) Statistische classering van producten gekoppeld aan activiteiten - CPA (2-6 cijfers); Prodcop-lijst (8 cijfers).

(3) Voorlopige cijfers.

MAANDSTATISTIEK VAN DE INDUSTRIELE PRODUCTIE - PRODCOM

Leveringen in waarde en in hoeveelheid (1) volgens de CPA en de Prodcop-lijst (2) (3)

Code (2)	Omschrijving	Eenheid	1999			
			1	2	3	4
27341	-- Draad	x 1000 BEF kg	1 565 428 54 326 584	1 600 221 54 764 699	1 829 502 65 628 179	1 732 294 58 203 473
	 waarvan:					
27341130	--- Draad van niet-gelegeerd staal, C < 0,25%	x 1000 BEF kg	749 117 34 713 263	774 048 36 097 622	962 370 44 015 001	927 246 38 935 049
27341170	--- Draad van niet-gelegeerd staal, C >= 0,6%	x 1000 BEF kg	503 952 12 114 142	536 593 12 977 808	562 075 14 683 080	529 600 13 386 040
274	- NON-FERRO METALEN	x 1000 BEF -	8 751 173	9 261 491	10 686 183	8 593 260
	 WAARVAN:					
27421	-- Ruw aluminium; aluminiumoxyde	x 1000 BEF kg	108 439 2 221 978	107 335 2 188 526	120 068 2 322 085	148 380 2 728 134
274222	-- Staven en profielen, van aluminium	x 1000 BEF kg	909 153 8 249 506	995 869 8 844 581	1 096 951 10 170 775	1 107 591 10 603 098
27422230	--- Staven en profielen van aluminium, niet gelegeerd	x 1000 BEF kg	321 675 3 116 003	355 994 3 339 178	409 568 4 094 399	399 606 4 333 935
27422250	--- Staven en profielen van aluminiumlegeringen	x 1000 BEF kg	587 478 5 133 503	639 875 5 505 403	687 383 6 076 376	707 985 6 269 163
27422500	-- Bladaluminium, dikte (zonder onderlaag) < 0,2 mm	x 1000 BEF kg	272 172 2 513 430	288 861 2 791 664	296 463 2 840 001	293 971 2 695 571
2743	-- Lood, zink en tin en werken daarvan	x 1000 BEF kg	1 452 441 36 344 032	1 475 555 55 285 796	2 064 442 51 702 931	1 712 586 27 631 362
2744	-- Werken van koper	x 1000 BEF kg	2 938 429 51 987 042	3 175 438 57 768 692	3 354 833 61 136 095	1 828 333 31 008 758
	 waarvan:					
27442	--- Halffabrikaten van koper of van koperlegeringen	x 1000 BEF kg	1 762 154 27 531 716	1 756 004 27 695 546	2 027 123 31 504 748	906 921 12 509 466
27442200	---- Staven en profielen van koper	x 1000 BEF kg	5 344 21 398	6 798 28 991	9 672 56 682	6 896 42 261
275	- GIETEN VAN METALEN	x 1000 BEF -	766 476	803 649	940 145	828 509
27511	-- Gieten van ijzer	x 1000 BEF kg	321 683 6 648 753	290 651 6 041 512	353 978 7 742 861	300 825 6 317 782
	 waarvan:					
27511250	--- Delen van nodulair gietijzer voor andere machines	x 1000 BEF kg	26 018 422 020	24 504 403 533	24 507 421 019	24 253 324 571
27511290	--- Delen van nodulair gietijzer voor ander gebruik	x 1000 BEF kg	45 356 979 322	42 600 927 889	54 870 1 209 475	50 513 1 117 604
275113	--- Gieten van grijs gietijzer	x 1000 BEF kg	226 368 5 008 962	197 028 4 410 556	240 820 5 696 999	199 583 4 584 776
	 waarvan:					
27511350	---- Delen van overig (lamellair) gietijzer voor andere machines	x 1000 BEF kg	179 634 3 719 569	157 551 3 222 949	186 933 4 070 956	153 513 3 196 962
27521090	-- Delen van gietstaal voor ander gebruik	x 1000 BEF kg	30 866 238 942	133 860 1 099 119	103 181 804 716	118 084 934 975
275310	-- Gieten van lichte metalen	x 1000 BEF kg	373 790 1 513 478	344 298 1 352 632	443 284 1 732 333	364 773 1 524 615

(1) Leveringen m.i.v. aan het buitenland geleverd maakloonwerk.

(2) Statistische classering van producten gekoppeld aan activiteiten - CPA (2-6 cijfers); Prodcop-lijst (8 cijfers).

(3) Voorlopige cijfers.

MAANDSTATISTIEK VAN DE INDUSTRIELE PRODUCTIE - PRODCOM

Leveringen in waarde en in hoeveelheid (1) volgens de CPA en de Prodcop-lijst (2) (3)

Code (2)	Omschrijving	Eenheid	1999			
			1	2	3	4
27541090	-- Delen van overig n.f. metaalgietwerk voor ander gebruik	x 1000 BEF kg	40 137 155 022	34 840 126 895	39 702 143 870	44 827 137 388
28	PRODUKTEN VAN METAAL, ANDERE DAN MACHINES EN APPARATEN	x 1000 BEF -	16 339 452	17 041 208	19 843 322	19 490 207
281	- METALEN CONSTRUCTIEWERKEN	x 1000 BEF -	5 107 841	5 171 888	6 180 440	6 028 237
2811	-- Metalen constructiewerken en delen daarvan	x 1000 BEF -	4 076 788	4 128 130	4 883 982	4 839 629
281110	--- Geprefabriceerde bouwwerken van metaal	x 1000 BEF -	1 007 621	1 120 452	1 263 188	1 221 075
28111030	---- Geprefabriceerde bouwwerken van ijzer of van staal	x 1000 BEF -	910 246	1 017 718	1 118 615	1 065 155
28111050	---- Geprefabriceerde bouwwerken van aluminium	x 1000 BEF -	97 375	102 734	144 573	155 920
28112	--- Metalen constructiewerken en delen daarvan	x 1000 BEF kg	2 922 589 35 888 522	2 912 857 37 073 643	3 515 963 41 024 495	3 498 965 40 820 951
28112100	---- Bruggen en brugdelen, van ijzer of van staal	x 1000 BEF kg	207 734 3 049 194	302 353 3 674 692	118 826 1 673 663	171 209 2 162 876
28112200	---- Vakwerkmasten en andere masten, van ijzer of van staal	x 1000 BEF kg	51 542 148 615	46 048 213 388	54 232 335 018	38 513 247 500
281123	---- Andere constructiewerken en delen daarvan, platen, staven, profielen, buizen e.d. van ijzer, staal of aluminium waarvan:	x 1000 BEF kg	2 663 313 32 690 713	2 564 456 33 185 563	3 342 905 39 015 814	3 289 243 38 410 575
28112340	----- Andere constructiewerken, hoofdzakelijk bestaande uit gelaagde profielplaten met isolerende tussenlaag	x 1000 BEF kg	383 191 5 467 119	349 461 5 169 931	453 194 6 547 544	433 096 6 125 673
28112350	----- Andere constructiewerken, hoofdzakelijk bestaande uit andere platen	x 1000 BEF kg	271 592 2 130 302	204 130 1 727 642	252 744 2 050 701	252 761 2 034 293
28112360	----- Andere constructiewerken van ijzer of van staal	x 1000 BEF kg	1 365 570 17 493 550	1 455 241 20 491 332	1 917 483 25 245 802	1 935 244 23 226 193
28112370	----- Constructiewerken en delen van constructiewerken, van aluminium, n.e.g.	x 1000 BEF kg	453 988 1 753 362	386 910 1 160 575	559 041 1 997 192	501 770 1 475 760
28119000	--- Installatie van zelfvervaardigde metalen constructiewerken	x 1000 BEF -	146 578	94 821	104 831	119 589
281210	-- Deuren en ramen, alsmede kozijnen daarvoor en drempels, van ijzer, van staal en van aluminium	x 1000 BEF p/st	1 031 053 173 288	1 043 758 200 362	1 296 458 279 913	1 188 608 234 253
28121030	--- Deuren en ramen, kozijnen en drempels, van ijzer of van staal	x 1000 BEF p/st	173 060 35 843	194 838 50 417	275 411 105 266	198 099 58 224
28121050	--- Deuren en ramen, kozijnen en drempels, van aluminium	x 1000 BEF p/st	857 993 137 445	848 920 149 945	1 021 047 174 647	990 509 176 029
282	- TANKS, RESERVOIRS EN BERGINGSMIDDELEN, VAN METAAL; RADIATOREN EN KETELS VOOR CENTRALE VERWARMING	x 1000 BEF -	2 231 293	2 067 082	2 608 115	2 450 947
2821	-- Tanks, reservoirs en bergingsmiddelen, van metaal	x 1000 BEF -	679 811	626 519	816 759	893 284

(1) Leveringen m.i.v. aan het buitenland geleverd maakloonwerk.

(2) Statistische classering van producten gekoppeld aan activiteiten - CPA (2-6 cijfers); Prodcop-lijst (8 cijfers).

(3) Voorlopige cijfers.

MAANDSTATISTIEK VAN DE INDUSTRIELE PRODUCTIE - PRODCOM

Leveringen in waarde en in hoeveelheid (1) volgens de CPA en de Prodcorm-lijst (2) (3)

Code (2)	Omschrijving	Eenheid	1999			
			1	2	3	4
28211	--- Tanks, reservoirs en bergingsmiddelen, van ijzer, van staal of van aluminium waarvan:	x 1000 BEF kg	643 568 3 852 737	598 259 3 471 565	776 275 4 414 056	847 057 5 643 507
28211130	---- Andere reservoirs, kuipen e.d. bergingsmiddelen, voor vloeistoffen	x 1000 BEF kg	347 576 2 071 186	238 494 1 505 427	379 304 2 652 872	477 588 3 337 296
28211150	---- Reservoirs, kuipen e.d. bergingsmiddelen van ijzer of van staal, met een inhoud > 300 l, voor vaste stoffen	x 1000 BEF kg	102 533 1 134 618	154 497 1 607 440	129 951 1 433 525	135 753 1 477 596
28219000	--- Reparatie en onderhoud van tanks, reservoirs en bergingsmiddelen, van metaal	x 1000 BEF -	36 243	28 260	40 484	46 227
2822	-- Radiatoren en ketels voor centrale verwarming	x 1000 BEF -	1 551 482	1 440 563	1 791 356	1 557 663
28221	--- Radiatoren en ketels	x 1000 BEF -	969 504	878 322	1 078 097	988 643
28221150	---- Radiatoren, niet-elektrisch verwarmd, en delen daarvan, van ijzer/staal	x 1000 BEF kg	724 603 9 662 061	654 081 9 246 050	831 521 10 929 499	736 215 8 349 827
28221200	---- Ketels voor centrale verwarming, andere dan die bedoeld bij GS 8402	x 1000 BEF p/st	202 747 12 253	184 480 11 657	213 306 12 607	213 731 11 846
28221300	---- Delen van ketels voor centrale verwarming	x 1000 BEF -	42 154	39 761	33 270	38 697
28229000	--- Reparatie en onderhoud van ketels voor centrale verwarming, al dan niet voor huishoudelijk gebruik	x 1000 BEF -	581 978	562 241	713 259	569 020
2830	- STOOMKETELS, ANDERE DAN WARMWATERKETEL VOOR DE CENTRALE VERWARMING WAARVAN:	x 1000 BEF -	758 979	616 659	902 841	1 087 748
28309	-- Installatie, reparatie en onderhoud van stoomketels (excl. warmwaterketels voor centrale verwarming)	x 1000 BEF -	458 759	484 876	580 264	595 289
28309100	--- Installatie van stoomketels, exclusief warmwaterketels voor de centrale verwarming	x 1000 BEF -	323 239	371 675	422 266	462 950
28309200	--- Reparatie en onderhoud van stoomketels, exclusief warmwaterketels voor de centrale verwarming	x 1000 BEF -	135 520	113 201	157 998	132 339
2840	- SMEDEN, PERSEN, STAMPEN EN PROFIELWALSEN VAN METAAL; POEDERMETALLURGIE WAARVAN:	x 1000 BEF kg	412 298 5 676 766	435 551 6 023 310	460 025 6 373 405	425 580 6 156 627
284012	-- Stampen van metaal	x 1000 BEF kg	202 816 4 738 403	215 992 4 926 809	232 508 5 223 930	231 460 5 343 370
	waarvan:					
28401270	--- Delen van stampwerk van staal voor andere machines	x 1000 BEF kg	14 393 198 184	13 103 222 000	19 551 262 541	16 468 229 478
284013	-- Andere vormbewerkingen van metaal	x 1000 BEF kg	200 143 927 224	209 945 1 069 163	218 009 1 134 187	183 059 794 732
	waarvan:					
28401330	--- Pers-, trek- en stansdelen van staal voor andere machines	x 1000 BEF kg	46 401 62 011	46 567 63 848	47 328 62 993	42 968 50 873
285	- OPPERVLAKTEBEHANDELING VAN METAAL; ALGEMENE METAALBEWERKING	x 1000 BEF -	2 830 743	3 354 599	3 456 869	3 564 126
2851	-- Oppervlaktebehandeling van metaal	x 1000 BEF -	1 316 459	1 372 019	1 584 548	1 561 986

(1) Leveringen m.i.v. aan het buitenland geleverd maakloonwerk.

(2) Statistische classering van producten gekoppeld aan activiteiten - CPA (2-6 cijfers); Prodcorm-lijst (8 cijfers).

(3) Voorlopige cijfers.

MAANDSTATISTIEK VAN DE INDUSTRIELE PRODUCTIE - PRODCOM

Leveringen in waarde en in hoeveelheid (1) volgens de CPA en de Prodcop-lijst (2) (3)

Code (2)	Omschrijving	Eenheid	1999			
			1	2	3	4
28511	--- Bekleden van metaal	x 1000 BEF	652 939	670 450	792 041	734 614
	waarvan:	-				
28511130	---- Metallische laag (Dompel)	x 1000 BEF	152 244	155 823	206 064	193 234
		-				
28511170	---- Metallische laag (Electrolytisch en chemisch verzinken)	x 1000 BEF	26 867	30 607	34 273	27 878
		-				
28511190	---- Overige metallische lagen (electrolytisch en chemisch vernikkelen, verkoperen, verchromen, enz.)	x 1000 BEF	48 872	53 701	62 808	55 425
		-				
28512	--- Andere behandeling van metaal	x 1000 BEF	663 520	701 569	792 507	827 372
		-				
28512100	---- Warmtebehandeling (harden e.d.)	x 1000 BEF	42 048	78 484	54 699	106 558
		-				
285122	---- Andere oppervlaktebehandeling van metaal	x 1000 BEF	621 472	623 085	737 808	720 814
	waarvan:	-				
28512230	----- Lakken e.d.	x 1000 BEF	245 260	243 007	281 461	263 622
		-				
28512250	----- Anodiseren, eloxeren	x 1000 BEF	76 333	88 408	85 498	88 040
		-				
28512290	----- Overige oppervlaktebewerkingen van metalen	x 1000 BEF	291 090	281 611	360 121	360 657
		-				
285210	-- Algemene metaalbewerking	x 1000 BEF	1 514 284	1 982 580	1 872 321	2 002 140
	waarvan:	kg	14 011 237	16 760 514	15 830 778	16 184 114
28521033	--- Delen, gedraaid van metaal, voor machines	x 1000 BEF	487 851	429 202	486 769	466 223
		kg	4 501 595	3 854 115	4 388 348	3 974 951
28521035	--- Delen, gedraaid van metaal, voor voertuigen voor vervoer over land	x 1000 BEF	740 727	1 256 269	1 083 831	1 137 465
		kg	7 344 810	11 042 275	9 672 939	10 127 112
28521055	--- Delen, gedraaid van metaal, voor optische- en precisie- instrumenten	x 1000 BEF	34 741	41 123	45 283	38 573
		kg	38 301	42 737	54 024	46 114
286	- MESSENMAKERSWERK, GEREEDSCHAP EN IJZERWAREN	x 1000 BEF	933 285	1 109 797	1 213 878	1 168 382
	WAARVAN:	-				
286250	-- Ander gereedschap	x 1000 BEF	260 078	233 582	315 259	332 861
	waarvan:	kg	187 884	177 165	242 627	218 859
28625024	--- Trekstenen, -matrijzen, pers- of extrusiematrijzen voor metaalbewerking	x 1000 BEF	59 803	69 528	83 353	73 331
		kg	69 613	82 847	127 145	85 206
28625033	--- Gereedschap voor het stampen en stansen, voor metaalbewerking	x 1000 BEF	37 535	37 211	51 179	53 587
		kg	10 880	10 694	15 021	15 885
28625039	--- Gereedschap voor het stampen en stansen, andere	x 1000 BEF	13 773	16 485	16 814	19 422
		kg	6 932	7 784	9 131	9 925
28631	-- Hangsloten, grendelsloten en andere sloten, sleutels en delen daarvan, van onedel metaal waarvan:	x 1000 BEF	340 199	362 768	380 032	325 969
		-				
286314	--- Scharnieren, garnituren, beslag en dergelijke, van onedel metaal, voor automobielen, deuren, vensters, e.d. waarvan:	x 1000 BEF	262 971	274 891	285 504	242 896
		kg	2 042 281	2 095 619	2 134 056	1 835 034

(1) Leveringen m.i.v. aan het buitenland geleverd maakloonwerk.

(2) Statistische classering van producten gekoppeld aan activiteiten - CPA (2-6 cijfers); Prodcop-lijst (8 cijfers).

(3) Voorlopige cijfers.

MAANDSTATISTIEK VAN DE INDUSTRIELE PRODUCTIE - PRODCOM

Leveringen in waarde en in hoeveelheid (1) volgens de CPA en de Prodcop-lijst (2) (3)

Code (2)	Omschrijving	Eenheid	1999			
			1	2	3	4
28631440	--- Garnituren, beslag, ..., voor gebouwen, van onedel metaal, n.e.g.	x 1000 BEF kg	155 961 1 510 077	161 088 1 523 707	155 186 1 503 682	138 346 1 342 488
287	- OVERIGE PRODUCTEN VAN METAAL	x 1000 BEF -	4 065 013	4 285 632	5 021 154	4 765 187
28711	-- Reservoirs, fusten, trommels, bussen, blikken en dergelijke bergingsmiddelen (andere dan voor gas), van ijzer of staal	x 1000 BEF p/st	217 528 641 170	244 382 702 548	321 230 809 955	268 197 733 044
28711100	--- Reservoirs, fusten, ... (excl. voor gassen), van ijzer of staal, >= 50 l en <= 300 l	x 1000 BEF p/st	182 194 352 799	196 764 364 562	232 666 434 993	184 026 374 577
28711200	--- Reservoirs, fusten, ... (excl. voor gassen), van ijzer of staal, < 50 l	x 1000 BEF p/st	35 334 288 371	47 618 337 986	88 564 374 962	84 171 358 467
28721	-- Bergingsmiddelen van licht metaal	x 1000 BEF -	623 017	650 453	752 505	761 722
	waarvan:					
287212	--- Reservoirs, fusten, trommels, bussen, blikken en dergelijke bergingsmiddelen, van aluminium, < 300 l	x 1000 BEF p/st	22 435 3 184 549	20 521 3 874 405	23 062 4 115 734	16 892 2 469 023
28731	-- Artikelen van draad	x 1000 BEF -	1 033 703	1 186 939	1 400 795	1 378 542
	waarvan:					
287313	--- Metaaldoek, -gaas en traliwerk, van ijzer-, staal- of koperdraad; plaat-gaas, plaat- of bandstaal of -koper waarvan:	x 1000 BEF kg	406 014 13 367 674	413 893 13 505 194	579 834 18 074 275	562 169 17 340 721
28731320	---- Metaalgaas en traliwerk, maas => 100 cm², ijzer/staal, doorsn. draad => 3 mm	x 1000 BEF kg	102 897 6 572 197	106 869 6 735 357	132 047 8 354 407	138 763 7 920 982
2874	-- Bouten, schroeven, moeren, kettingen en veren	x 1000 BEF -	299 271	321 219	369 379	325 847
	waarvan:					
287411	--- Artikelen met schroefdraad, van ijzer of van staal, n.e.g. waarvan:	x 1000 BEF kg	123 844 2 036 939	143 543 2 050 255	160 935 2 306 490	133 767 2 204 426
28741190	---- Artikelen met schroefdraad, n.e.g., van ijzer of van staal	x 1000 BEF kg	71 005 1 548 399	84 403 1 422 081	95 099 1 614 961	81 473 1 697 523
28741230	--- Sluitringen n.e.g.	x 1000 BEF kg	12 257 187 265	11 479 165 425	14 004 250 762	12 105 219 752
287414	--- Veren en veerbladen, van ijzer of van staal; veren van koper waarvan:	x 1000 BEF kg	127 117 1 077 615	126 888 1 116 773	145 226 1 267 472	137 521 1 212 615
28741433	---- Drukveren (excl. voluutveren) van ijzer of van staal, koud gevormd	x 1000 BEF kg	9 554 37 818	7 194 34 058	8 331 41 395	8 929 42 637
28741435	---- Trekveren van ijzer of van staal, koud gevormd	x 1000 BEF kg	3 643 19 841	3 254 19 715	3 370 20 965	3 685 24 088
28741437	---- Andere schroefveren van staal, koud gevormd	x 1000 BEF kg	7 492 58 514	9 088 47 428	8 971 44 756	6 967 41 098
28741460	---- Veren n.e.g., van ijzer of van staal	x 1000 BEF kg	42 509 102 904	35 551 82 473	41 913 108 139	38 919 105 930
2875	-- Overige producten van metaal, n.e.g.	x 1000 BEF -	1 891 494	1 882 639	2 177 245	2 030 879
28751	--- Metaalwaren voor huishoudelijk gebruik	x 1000 BEF -	369 242	373 291	409 527	434 418

(1) Leveringen m.i.v. aan het buitenland geleverd maakloonwerk.

(2) Statistische classering van producten gekoppeld aan activiteiten - CPA (2-6 cijfers); Prodcop-lijst (8 cijfers).

(3) Voortopige cijfers.

MAANDSTATISTIEK VAN DE INDUSTRIELE PRODUCTIE - PRODCOM

Leveringen in waarde en in hoeveelheid (1) volgens de CPA en de Prodcoum-lijst (2) (3)

Code (2)	Omschrijving	Eenheid	1999			
			1	2	3	4
287511	---- Gootstenen, wasbakken, badkuipen en andere toiletartikelen van ijzer, staal, koper of aluminium	x 1000 BEF -	38 053	32 873	45 352	50 277
287512	---- Keukengerei en huishoudelijke artikelen, alsmede delen daarvan, van ijzer, staal, koper of aluminium waarvan:	x 1000 BEF kg	331 189 1 404 729	340 418 1 611 348	364 175 1 516 312	384 141 1 619 471
28751229	----- Andere huishoudelijke artikelen van roestvrij staal	x 1000 BEF kg	104 299 317 154	109 142 318 586	104 315 323 622	131 887 377 745
28752	--- Overige metaalwaren (andere dan sabels, degens, bajonetten en dergelijke) waarvan:	x 1000 BEF -	1 522 252	1 509 348	1 767 718	1 596 461
287521	---- Brandkasten, gepantserde deuren en dergelijke artikelen, van onedel metaal	x 1000 BEF -	5 326	4 361	6 021	8 081
287527	---- Andere artikelen van onedel metaal, n.e.g. waarvan:	x 1000 BEF -	1 490 295	1 481 086	1 726 723	1 558 622
28752725	----- Werken van ijzer- of staaldraad, n.e.g.	x 1000 BEF kg	64 484 549 114	70 224 541 073	83 236 733 344	82 211 775 245
28752737	----- Niet-mechanische ventilators, dakgoten, andere artikelen voor bouwwerken	x 1000 BEF kg	79 678 199 747	79 711 203 454	110 253 282 093	68 508 174 170
28752743	----- Andere gesmede werken van ijzer of van staal	x 1000 BEF kg	79 475 1 839 786	66 979 1 459 808	78 144 1 771 420	62 303 1 372 326
28752745	----- Andere gestampte werken van ijzer of van staal	x 1000 BEF kg	169 851 2 400 897	166 264 2 431 430	176 825 2 514 915	203 263 2 836 465
28752749	----- Andere werken van ijzer of van staal	x 1000 BEF kg	295 342 2 387 878	281 293 2 799 739	368 474 3 873 265	341 325 3 579 030
28752753	----- Andere gegoten werken van aluminium	x 1000 BEF kg	31 290 88 318	39 865 102 607	38 787 117 265	35 749 107 393
28752755	----- Werken van aluminium n.e.g.	x 1000 BEF kg	152 585 442 711	157 684 436 872	189 684 555 817	193 101 551 497
28752765	----- Werken van zink, n.e.g.	x 1000 BEF kg	98 266 1 605 078	80 834 1 297 611	98 149 1 392 137	97 241 1 298 076
28752787	----- Verkeersborden, straatnaamborden, uithangborden en dergelijke borden, van onedel metaal	x 1000 BEF kg	85 593 140 455	84 590 156 281	84 710 148 448	102 194 186 740
29	MACHINES, APPARATEN EN WERKTUIGEN N.E.G.	x 1000 BEF -	19 815 822	21 035 932	27 198 617	24 055 242
291	- MACHINES VOOR DE PRODUKTIE EN TOEPASSING VAN MECHANISCHE ENERGIE, EXCLUSIEF MOTOREN	x 1000 BEF -	3 959 659	4 735 675	5 779 915	5 118 845
2911	-- Motoren en turbines, exclusief motoren voor luchtvaartuigen, motorvoertuigen en rijwielen waarvan:	x 1000 BEF -	674 396	851 397	1 048 520	779 183
29119	--- Installatie, reparatie en onderhoud van motoren en turbines (excl. motoren voor luchtvaartuigen, motorvoertuigen e.d.)	x 1000 BEF -	194 396	193 926	354 527	197 081
2912	-- Pompen en compressoren	x 1000 BEF -	2 181 864	2 777 847	3 504 826	3 166 966
29122	--- Pompen en elevatoren voor vloeistoffen	x 1000 BEF p/st	228 904 5 625	235 387 4 686	348 055 7 919	297 410 6 720
	waarvan:					

(1) Leveringen m.i.v. aan het buitenland geleverd maakloonwerk.

(2) Statistische classering van producten gekoppeld aan activiteiten - CPA (2-6 cijfers); Prodcoum-lijst (8 cijfers).

(3) Voorlopige cijfers.

MAANDSTATISTIEK VAN DE INDUSTRIELE PRODUCTIE - PRODCOM

Leveringen in waarde en in hoeveelheid (1) volgens de CPA en de Prodc-com-lijst (2) (3)

Code (2)	Omschrijving	Eenheid	1999			
			1	2	3	4
291224	--- Centrifugaalpomp voor vloeistoffen; andere pompen; elevatoren voor vloeistoffen	x 1000 BEF p/st	200 881 3 115	218 466 3 446	317 146 4 686	261 772 3 873
29124	--- Delen van pompen, van compressoren en van hydraulische en pneumatische motoren en krachtmachines waarvan:	x 1000 BEF -	399 536	445 611	684 964	607 322
29124200	--- Delen van pompen en elevatoren voor vloeistoffen	x 1000 BEF -	52 124	44 844	60 778	50 092
2913	-- Kranen en dergelijke artikelen	x 1000 BEF -	146 900	182 640	173 107	183 874
29131	--- Kranen en dergelijke artikelen, voor leidingen, ketels, reservoirs, bakken of dergelijke bergingsmiddelen waarvan:	x 1000 BEF kg	113 283 105 977	144 344 127 158	128 583 120 022	133 694 114 929
291313	--- Regelaarsluiters, schuifsluiters, klepafsluiters en andere kleppen en afsluiters	x 1000 BEF kg	59 364 61 741	87 223 80 664	62 933 65 612	73 937 67 654
29132000	--- Delen van kranen e.d. artikelen van GS 8481	x 1000 BEF -	11 948	14 282	17 062	16 678
29139000	--- Reparatie en onderhoud van kranen en dergelijke artikelen	x 1000 BEF -	21 669	24 014	27 462	33 502
2914	-- Lagers, getande overbrengingen en drijfwerkelementen waarvan:	x 1000 BEF -	956 499	923 791	1 053 462	988 822
291424	--- Getande overbrengingen en wrijvingswielen; kogellagerassen; versnellingsbakken en dergelijke	x 1000 BEF kg	907 088 1 891 985	874 728 1 853 860	1 002 214 2 116 305	938 292 1 988 820
292	- OVERIGE MACHINES EN APPARATEN VOOR ALGEMEEN GEBRUIK	x 1000 BEF -	5 323 336	4 920 585	6 250 421	5 920 799
2921	-- Ovens en branders	x 1000 BEF -	64 891	82 500	100 444	185 979
2922	-- Hijs-, hef- en transportwerktuigen	x 1000 BEF -	2 280 703	1 774 467	2 122 034	1 850 019
292214	--- Dirkkranen; hijskranen; hefportalen, portaalwagens en transportwagens met kraan waarvan:	x 1000 BEF p/st	388 926 4 095	291 597 3 193	479 350 6 542	350 081 5 802
29221470	--- Machines en toestellen, om te hijsen, ..., n.e.g.	x 1000 BEF p/st	22 962 2 708	25 539 1 949	71 686 3 129	30 578 2 810
292215	--- Vorkheftrucks; andere transportwagentjes; trekkers van de soort gebruikt voor het trekken van	x 1000 BEF p/st	193 754 20 710	280 787 21 776	295 274 28 028	287 208 27 030
292216	--- Personen- en goederenliften; roltrappen en -paden	x 1000 BEF p/st	162 447 165	214 675 193	190 967 234	149 129 163
292217	--- Pneumatische en andere continu-werkende transportinrichtingen voor goederen waarvan:	x 1000 BEF p/st	151 475 967	161 680 957	262 000 906	208 012 1 102
29221770	--- Continu werkende transportinrichtingen voor goederen, met banden, n.e.g.	x 1000 BEF p/st	39 209 76	25 727 92	40 636 79	32 629 58
29221793	--- Continu werkende transportinrichtingen voor goederen, rollenbanen/castors	x 1000 BEF p/st	55 349 169	43 221 98	72 810 153	93 245 274
292218	--- Andere hijs-, hef- en transportwerktuigen	x 1000 BEF p/st	19 505 36 102	24 304 63 846	56 407 213 224	38 424 222 554

(1) Leveringen m.i.v. aan het buitenland geleverd maakloonwerk.

(2) Statistische classering van producten gekoppeld aan activiteiten - CPA (2-6 cijfers); Prodc-com-lijst (8 cijfers).

(3) Voorlopige cijfers.

MAANDSTATISTIEK VAN DE INDUSTRIELE PRODUCTIE - PRODCOM

Leveringen in waarde en in hoeveelheid (1) volgens de CPA en de Prodcop-lijst (2) (3)

Code (2)	Omschrijving	Eenheid	1999			
			1	2	3	4
292219	--- Delen van hijs-, hef- en transportwerktuigen	x 1000 BEF -	113 558	95 142	103 692	90 703
29229	--- Installatie, reparatie en onderhoud van hijs-, hef- en transportwerktuigen	x 1000 BEF -	1 132 855	595 775	615 161	591 735
2923	-- Machines en apparaten voor de koeltechniek en klimaatregeling, voor niet-huishoudelijk gebruik	x 1000 BEF -	1 880 462	1 831 646	2 471 084	2 508 662
29231	--- Warmtewisselaars; toestellen voor de koeltechniek en klimaatregeling; filtreertoestellen waarvan:	x 1000 BEF p/st	1 024 281 44 547	855 389 41 027	1 214 883 110 120	1 097 461 114 469
292312	---- Machines en apparaten voor de regeling van het klimaat in besloten ruimten	x 1000 BEF p/st	291 187 10 507	241 348 8 833	333 996 12 042	277 624 10 622
29231335	---- Andere koelvitruines en koeltoonbanken	x 1000 BEF p/st	49 714 541	58 040 676	91 933 1 104	65 274 394
292314	---- Toestellen voor het filtreren of zuiveren van gassen, n.e.g.	x 1000 BEF p/st	36 739 17 325	44 362 17 680	52 826 19 269	59 046 23 239
292320	--- Ventilatoren, andere dan tafel-, vloer-, wand-, raam-, plafond- en dakventilatoren	x 1000 BEF p/st	69 856 12 878	76 207 13 161	102 987 15 642	99 734 13 425
292330	--- Delen van machines en toestellen voor de koel- en vriestechiek, alsmede van warmtepompen waarvan:	x 1000 BEF -	193 079	268 653	457 122	394 831
29233070	---- Delen van koelmeubelen, delen van warmtepompen, andere	x 1000 BEF -	166 375	207 214	310 152	344 139
29239	--- Installatie, reparatie en onderhoud van machines en apparaten voor koeltechniek en klimaatregeling, niet vr. huishoudens	x 1000 BEF -	593 246	631 397	696 092	916 636
29239100	---- Installatie van machines en apparaten voor de koeltechniek en klimaatregeling, voor niet-huishoudelijk gebruik	x 1000 BEF -	373 063	392 752	417 033	611 226
29239200	---- Reparatie en onderhoud van machines en apparaten voor koeltechniek en klimaatregeling (niet-huishoudelijk gebruik)	x 1000 BEF -	220 183	238 645	279 059	305 410
2924	-- Overige machines en apparaten voor algemeen gebruik, n.e.g. waarvan:	x 1000 BEF -	1 097 280	1 231 972	1 556 859	1 376 139
29241	--- Gasgeneratoren, distilleer-, filter- en rectificeertoestellen	x 1000 BEF p/st	222 623 118 742	229 264 117 858	285 581 87 345	275 409 238 556
29242	--- Machines en toestellen voor het reinigen van flessen, voor het vullen of wegen; toestellen voor het spuiten waarvan:	x 1000 BEF -	286 992	445 082	530 514	397 052
292421	---- Machines en toestellen voor het reinigen, vullen en verpakken van flessen en andere bergingsmiddelen	x 1000 BEF p/st	112 184 27	173 472 57	252 023 49	200 633 55
292423	---- Weegtoestellen en -inrichtingen n.e.g.	x 1000 BEF p/st	34 209 377	49 807 348	63 537 457	49 067 367
292424	---- Blusapparaten, spuitpistolen, zand- en stoomstraal toestellen en dergelijke toestellen, niet voor land- en tuinbouw waarvan:	x 1000 BEF p/st	124 824 154 781	206 653 285 781	191 942 234 896	119 676 162 115
29242410	----- Blusapparaten	x 1000 BEF p/st	66 329 117 668	77 808 137 233	90 822 157 722	68 144 126 938
29245	--- Delen van overige machines en apparaten voor algemeen gebruik	x 1000 BEF -	234 252	263 850	368 975	295 466

(1) Leveringen m.i.v. aan het buitenland geleverd maakloonwerk.

(2) Statistische classering van producten gekoppeld aan activiteiten - CPA (2-6 cijfers); Prodcop-lijst (8 cijfers).

(3) Voorlopige cijfers.

MAANDSTATISTIEK VAN DE INDUSTRIELE PRODUCTIE - PRODCOM

Leveringen in waarde en in hoeveelheid (1) volgens de CPA en de Prodcom-lijst (2) (3)

Code (2)	Omschrijving	Eenheid	1999			
			1	2	3	4
29245250	--- Delen van toestellen voor het filtreren ... van vloeistoffen of gassen	x 1000 BEF -	65 887	73 418	81 164	94 220
292453	--- Delen van kalanders en walsmachines; delen van toestellen voor het spuiten, gewichten voor weegtoestellen	x 1000 BEF -	16 458	11 775	25 538	19 548
29245400	--- Andere delen	x 1000 BEF -	151 907	178 657	262 273	181 698
29249	--- Installatie, reparatie en onderhoud van machines en apparaten voor algemeen gebruik n.e.g.	x 1000 BEF -	271 593	237 173	256 270	269 181
29249100	--- Installatie van overige machines en apparaten voor algemeen gebruik, n.e.g.	x 1000 BEF -	144 256	130 537	134 632	116 246
29249200	--- Reparatie en onderhoud van overige machines voor algemeen gebruik, n.e.g.	x 1000 BEF -	127 337	106 636	121 638	152 935
293	- MACHINES EN WERKTUIGEN VOOR DE LANDBOUW OF DE BOSBOUW WAARVAN:	x 1000 BEF -	1 565 912	1 726 762	2 242 517	2 668 854
29321	-- Machines voor de land-, tuin- of bosbouw, voor de voorbereiding, bewerking of bebouwing van de bodem	x 1000 BEF p/st	30 577 262	42 534 350	61 274 414	45 005 420
29327050	-- Delen van machines, toestellen en werktuigen van post 84.33	x 1000 BEF -	49 756	43 269	53 167	40 113
29329	-- Installatie, reparatie en onderhoud van machines en toestellen voor de landbouw of de bosbouw	x 1000 BEF -	4 935	8 571	9 774	10 268
2940	- GEREEDSCHAPSWERKTUIGEN WAARVAN:	x 1000 BEF -	657 929	853 098	1 365 578	1 109 346
29403	-- Andere gereedschapswerktuigen voor de metaalbewerking waarvan:	x 1000 BEF p/st	262 809 196	423 533 198	779 831 323	638 290 236
294033	--- Andere machines voor het buigen, het vouwen, het strekken of het vlakken van metaal	x 1000 BEF p/st	95 976 74	166 087 75	196 471 96	220 516 88
294034	--- Machines voor het smeden, het stampen of het hameren; hydraulische en andere persen	x 1000 BEF p/st	18 774 16	53 995 27	111 453 34	129 519 13
29404	-- Gereedschapswerktuigen voor het bewerken van steen, hout e.d.; persen voor spaan- en vezelplaat e.d.	x 1000 BEF p/st	94 626 585	118 257 684	140 150 718	129 325 638
29407	-- Delen en toebehoren van gereedschapswerktuigen waarvan:	x 1000 BEF -	199 164	219 180	289 153	230 609
294074	--- Delen en toebehoren voor gereedschapswerktuigen voor het bewerken van metaal	x 1000 BEF -	148 635	162 360	232 033	169 362
294075	--- Delen en toebehoren voor gereedschaps- werktuigen voor het bewerken van hout, kurk, geharde rubber e.a. harde stoffen	x 1000 BEF -	33 558	33 124	38 052	33 568
29407530	--- Delen en toebehoren voor machines van post 84.64	x 1000 BEF -	10 734	11 661	17 984	16 555
29407550	--- Delen en toebehoren voor machines van post 84.65	x 1000 BEF -	22 824	21 463	20 068	17 013
29409	-- Installatie, reparatie en onderhoud van gereedschapswerktuigen	x 1000 BEF -	48 655	29 728	85 599	47 861

(1) Leveringen m.i.v. aan het buitenland geleverd maakloonwerk.

(2) Statistische classering van producten gekoppeld aan activiteiten - CPA (2-6 cijfers); Prodcom-lijst (8 cijfers).

(3) Voorlopige cijfers.

MAANDSTATISTIEK VAN DE INDUSTRIELE PRODUCTIE - PRODCOM

Leveringen in waarde en in hoeveelheid (1) volgens de CPA en de Prodcom-lijst (2) (3)

Code (2)	Omschrijving	Eenheid	1999			
			1	2	3	4
295	- OVERIGE MACHINES, APPARATEN EN WERKTUIGEN VOOR SPECIFIEKE DOELEINDEN WAARVAN:	x 1000 BEF	6 566 837	7 100 145	8 816 811	7 809 113
2951	-- Machines voor de metallurgie	x 1000 BEF	227 668	245 980	352 400	248 147
29511	--- Machines voor de metallurgie en delen daarvan	x 1000 BEF	196 250	219 114	295 707	219 072
29519	--- Installatie, reparatie en onderhoud van machines voor de metallurgie	x 1000 BEF	31 418	26 866	56 693	29 075
29529	-- Installatie, reparatie en onderhoud van machines voor de winning van delfstoffen en voor de bouw	x 1000 BEF	27 988	36 121	47 520	36 216
29532	-- Delen van machines voor de produktie van voedings- en genotmiddelen waarvan:	x 1000 BEF	59 662	71 170	60 121	58 396
29532250	--- Delen van machines van post 84.38	x 1000 BEF	36 453	41 510	24 059	17 336
2954	-- Machines voor de produktie van textiel, kleding en leder waarvan:	x 1000 BEF	1 140 222	1 482 458	1 700 890	1 397 155
29541	--- Machines voor het voorbereiden, het spinnen, het weven en het breien van textielstoffen waarvan:	x 1000 BEF	677 544	922 009	1 078 752	898 380
295413	---- Weefgetouwen	x 1000 BEF p/st	543 314 302	745 571 415	857 072 428	722 467 299
29542	--- Andere machines voor de produktie van textiel en kleding (incl. naaimachines) waarvan:	x 1000 BEF	146 759	150 251	158 803	127 343
295421	---- Machines en toestellen voor het wassen, wringen, strijken, persen, bleken, verven, appreteren e.d. van garens en	x 1000 BEF	60 658	55 038	55 735	30 648
29544	--- Delen en toebehoren van machines voor de produktie van textiel, kleding en leder	x 1000 BEF	282 065	372 820	425 678	341 523
295441	---- Delen en toebehoren van weefgetouwen en machines voor het spinnen	x 1000 BEF	254 223	340 785	389 602	308 337
29544110	----- Delen en hulpstukken voor machines van GS 8444 - 8445 en van hulpmachines	x 1000 BEF	16 552	30 126	20 121	21 423
29544150	----- Delen en hulpstukken voor weefgetouwen en van hulpmachines en -toestellen	x 1000 BEF	237 671	310 659	369 481	286 914
295442	---- Delen van machines voor andere bewerkingen van textielstoffen en kleding en voor het bewerken van leder waarvan:	x 1000 BEF	27 842	32 035	36 076	33 186
29544220	----- Delen van machines en toestellen van post 84.51	x 1000 BEF	12 949	15 673	15 517	17 800
2955	-- Machines voor de produktie van papier of karton	x 1000 BEF	15 224	15 917	12 407	10 598
2956	-- Overige machines, apparaten en werktuigen voor specifieke doeleinden, n.e.g.	x 1000 BEF	1 530 999	1 546 464	2 020 464	1 609 933
29561	--- Machines en toestellen voor het drukken en het inbinden van boeken, alsmede delen daarvan waarvan:	x 1000 BEF	434 321	429 802	599 114	492 609

(1) Leveringen m.i.v. aan het buitenland geleverd maakloonwerk.

(2) Statistische classering van producten gekoppeld aan activiteiten - CPA (2-6 cijfers); Prodcom-lijst (8 cijfers).

(3) Voorlopige cijfers.

MAANDSTATISTIEK VAN DE INDUSTRIELE PRODUCTIE - PRODCOM

Leveringen in waarde en in hoeveelheid (1) volgens de CPA en de Prodcop-lijst (2) (3)

Code (2)	Omschrijving	Eenheid	1999			
			1	2	3	4
295615	---- Delen van machines en toestellen voor het drukken en het inbinden of innaaien van boeken	x 1000 BEF -	38 067	43 134	48 666	49 605
29562	--- Diverse machines en toestellen voor specifieke doeleinden, alsmede delen daarvan waarvan:	x 1000 BEF -	1 019 340	1 026 538	1 304 317	1 037 967
295624	---- Gietvormen; vormkasten voor gieterijen; modelplaten voor gietvormen; modellen voor gietvormen waarvan:	x 1000 BEF -	405 425	410 535	540 044	449 414
29562413	----- Vormkasten voor gieterijen, modelplaten en modellen (excl. van hout)	x 1000 BEF kg	32 596 169 675	33 687 139 585	52 848 231 142	33 458 217 318
29562470	----- Vormen voor het spuit- of persgieten van rubber of kunststof	x 1000 BEF p/st	267 849 1 292	271 103 3 328	342 227 2 248	294 408 1 427
295625	--- Machines en toestellen voor specifieke doeleinden, n.e.g. waarvan:	x 1000 BEF p/st	262 194 1 931	205 901 656	249 077 1 267	212 882 831
29562590	----- Andere machines en mechanische toestellen van GS 84, n.e.g.	x 1000 BEF p/st	165 184 1 804	99 318 400	165 044 1 068	77 781 425
295626	---- Delen van machines en toestellen voor specifieke doeleinden, n.e.g. waarvan:	x 1000 BEF -	187 647	202 546	232 070	176 228
29562670	----- Delen van machines van GS 8479	x 1000 BEF -	151 305	165 636	167 845	128 808
29569	--- Installatie, reparatie en onderhoud van machines en toestellen voor specifieke doeleinden n.e.g.	x 1000 BEF -	77 338	90 124	117 033	79 357
29569100	---- Installatie van overige machines, apparaten en werktuigen voor specifieke doeleinden, n.e.g.	x 1000 BEF -	42 281	51 579	72 028	41 509
29569200	---- Reparatie en onderhoud van overige machines, apparaten en werktuigen voor specifieke doeleinden, n.e.g.	x 1000 BEF -	35 057	38 545	45 005	37 848
29601	- WAPENS EN MUNITIE, ALSMEDE DELEN DAARVAN	x 1000 BEF -	870 032	776 932	1 603 197	342 655
297	- HUISHOUDAPPARATEN N.E.G.	x 1000 BEF -	872 117	922 735	1 140 178	1 085 630
2971	-- Elektrische huishoudapparaten	x 1000 BEF -	579 932	579 993	765 415	748 293
	waarvan:					
29712	--- Andere elektrische huishoudapparaten n.e.g.	x 1000 BEF -	486 382	486 946	621 865	630 422
2972	-- Niet-elektrische huishoudapparaten	x 1000 BEF -	292 185	342 742	374 763	337 337
29721	--- Kook- en verwarmingselementen voor huishoudelijk gebruik, niet-elektrisch waarvan:	x 1000 BEF p/st	277 411 13 411	334 717 15 889	363 924 18 351	326 782 14 716
297212	----- Andere toestellen voor huishoudelijk gebruik, voor gas, voor vloeibare of voor vaste brandstof waarvan:	x 1000 BEF p/st	155 506 8 692	205 681 10 428	215 752 12 241	202 813 9 348
29721270	----- Andere toestellen voor vaste brandstof, van ijzer of van staal	x 1000 BEF p/st	109 738 5 528	111 848 5 187	126 459 5 862	94 174 3 542
29721300	----- Luchtverhitters en apparaten voor het verspreiden van warme lucht en wezenlijke delen van deze apparatuur	x 1000 BEF p/st	78 658 2 025	70 133 1 669	79 455 1 881	63 213 1 462

(1) Leveringen m.i.v. aan het buitenland geleverd maakloonwerk.

(2) Statistische classering van producten gekoppeld aan activiteiten - CPA (2-6 cijfers); Prodcop-lijst (8 cijfers).

(3) Voorlopige cijfers.

MAANDSTATISTIEK VAN DE INDUSTRIELE PRODUCTIE - PRODCOM

Leveringen in waarde en in hoeveelheid (1) volgens de CPA en de Prodcop-lijst (2) (3)

Code (2)	Omschrijving	Eenheid	1999			
			1	2	3	4
29722000	--- Delen van toestellen van post 73.21, van ijzer of van staal	x 1000 BEF -	14 774	8 025	10 839	10 555
300	- KANTOORMACHINES EN COMPUTERS	x 1000 BEF -	825 535	1 070 401	1 505 507	932 122
3001	--- Kantoormachines, alsmede delen daarvan	x 1000 BEF -	66 115	88 385	92 071	90 591
3002	--- Computers en andere informatieverwerkende machines	x 1000 BEF -	759 420	982 016	1 413 436	841 531
30021	--- Gegevensverwerkende machines en delen en toebehoren daarvan waarvan:	x 1000 BEF -	426 214	614 920	1 024 167	549 987
30021900	---- Delen/toebehoren van machines van GS8471 incl. delen/toebehoren die geschikt zijn voor >=2 machines van GS8469-8472	x 1000 BEF -	107 941	107 781	101 970	102 870
30029000	--- Installatie van computers en andere apparatuur voor de verwerking van informatie	x 1000 BEF -	333 206	367 096	389 269	291 544
31	ELECTRISCHE MACHINES EN APPARATEN N.E.G.	x 1000 BEF -	11 178 288	11 342 853	13 320 895	12 196 150
3110	- ELEKTROMOTOREN, ELEKTRISCHE GENERATORE EN ELEKTRISCHE TRANSFORMATOREN WAARVAN:	x 1000 BEF -	2 084 012	1 839 653	2 231 317	2 013 459
31103	--- Elektrische generatoraggregaten en roterende omvormers	x 1000 BEF p/st	97 630 53	28 711 94	30 050 65	55 996 79
31104	--- Elektrische transformatoren waarvan:	x 1000 BEF p/st	575 951 184 814	422 975 169 451	610 775 209 618	580 039 224 768
31104235	--- Transformatoren, n.e.g., met een vermogen <= 1 kVA	x 1000 BEF p/st	8 661 30 106	9 795 29 049	12 654 41 712	10 021 81 387
311050	--- Ballasten voor ontladingslampen en -buizen; statische omvormers; andere smoorspoelen e.a. zelfinductiespoelen waarvan:	x 1000 BEF p/st	841 683 3 821 530	800 565 5 314 127	900 470 4 916 745	684 184 4 043 557
31105035	--- Omvormers voor gelijkstroom	x 1000 BEF p/st	10 854 508	18 670 976	27 876 1 279	15 684 1 058
31109	--- Installatie, reparatie en onderhoud van elektromotoren, elektrische generatoren en elektrische transformatoren	x 1000 BEF -	328 062	367 322	387 383	329 590
31109100	--- Installatie van elektromotoren en van elektrische generatoren en transformatoren	x 1000 BEF -	186 213	192 324	206 541	186 684
31109200	--- Reparatie en onderhoud van elektromotoren en van elektrische generatoren en transformatoren	x 1000 BEF -	141 849	174 998	180 842	142 906
3120	- SCHAKEL- EN VERDEELINRICHTINGEN	x 1000 BEF -	2 251 797	2 279 857	2 915 774	2 443 700
31202	--- Toestellen voor het inschakelen, uitschakelen, aansluiten of verdelen van elektrische stroom <= 1000 V waarvan:	x 1000 BEF p/st	1 340 083 291 100 370	1 161 736 295 055 122	1 582 830 328 940 194	1 123 593 216 654 524
31202500	--- Schakelaars, n.e.g.: spanning <= 1000 V	x 1000 BEF p/st	179 331 3 523 530	141 105 2 533 690	176 893 2 960 864	160 317 3 078 532
312027	--- Contactdozen, contactstoppen (stekkers) en andere toestellen voor het inschakelen e.d. van elektrische stroom n.e.g. waarvan:	x 1000 BEF p/st	856 026 286 964 977	801 019 292 051 799	727 721 324 126 743	730 063 213 092 489

(1) Leveringen m.i.v. aan het buitenland geleverd maakloonwerk.

(2) Statistische classering van producten gekoppeld aan activiteiten - CPA (2-6 cijfers); Prodcop-lijst (8 cijfers).

(3) Voorlopige cijfers.

MAANDSTATISTIEK VAN DE INDUSTRIELE PRODUCTIE - PRODCOM

Leveringen in waarde en in hoeveelheid (1) volgens de CPA en de Prodcorn-lijst (2) (3)

Code (2)	Omschrijving	Eenheid	1999			
			1	2	3	4
31202760	--- Geprefabriceerde elementen voor elektrische stroomleidingen, spanning <= 1000 V	x 1000 BEF p/st	197 290 22 121	46 736 4 735	44 913 4 168	45 428 4 526
31202770	--- Aansluittoestellen en contactverbindingen voor draad en kabel, spanning <= 1000 V	x 1000 BEF p/st	193 582 81 733 408	194 161 88 246 260	258 553 113 355 959	212 421 93 456 418
312031	-- Borden, panelen e.d., voorzien van schakelapparaten, enz., voor een spanning =< 1000 V	x 1000 BEF p/st	187 934 23 756	275 671 21 938	329 620 49 073	327 408 33 379
31203203	-- Borden, panelen, enz., 1000 V < spanning <= 72,5 kV	x 1000 BEF p/st	93 406 3 179	78 729 6 119	106 228 2 019	77 440 3 119
312040	-- Delen van schakel- en verdeelinrichtingen	x 1000 BEF -	193 419	341 975	364 228	350 572
31204030	--- Borden, panelen, enz., van post 8537, zonder toestellen	x 1000 BEF p/st	54 893 46 261	182 177 177 024	184 623 124 390	191 921 150 141
31204090	--- Andere delen van toestellen van post 8535, 8536 of 8537	x 1000 BEF -	138 526	159 798	179 605	158 651
31209	-- Installatie, reparatie en onderhoud van schakel- en verdeelinrichtingen	x 1000 BEF -	376 109	366 469	466 553	476 645
31209100	--- Installatie van schakel- en verdeelinrichtingen	x 1000 BEF -	367 324	360 811	453 952	464 727
31209200	--- Reparatie en onderhoud van schakel- en verdeelinrichtingen	x 1000 BEF -	8 785	5 658	12 601	11 918
31301	- GEÏSOLEERDE KABEL EN DRAAD; OPTISCHE-VERZELKABEL WAARVAN:	x 1000 BEF kg	1 069 748 9 389 235	1 188 527 8 542 733	1 278 961 10 730 593	1 428 237 11 814 950
313013	-- Andere geleiders van elektriciteit, voor een spanning =< 1000 V	x 1000 BEF kg	745 585 7 238 419	806 012 6 820 440	875 319 8 741 534	980 629 9 536 359
3140	- ACCUMULATOREN, ELEKTRISCHE ELEMENTEN EN ELEKTRISCHE BATTERIJEN	x 1000 BEF -	1 119 193	1 177 147	1 351 547	1 205 634
3150	- VERLICHTINGSTOESTELLEN EN ELEKTRISCHE LAMPEN EN BUIZEN WAARVAN:	x 1000 BEF -	1 722 627	1 842 364	1 967 545	1 834 066
31501	-- Elektrische gloeilampen en -buisen, gasontladinglampen en -buisen; booglampen	x 1000 BEF p/st	761 365 7 267 552	813 063 7 961 435	766 179 6 961 055	728 875 6 424 886
31502	-- Verlichtingstoestellen waarvan:	x 1000 BEF p/st	469 835 519 799	496 343 540 201	612 601 577 015	496 088 445 853
31502400	--- Lichtreclames, verlichte aanwijzingsborden en dergelijke artikelen	x 1000 BEF p/st	145 434 8 533	165 701 8 812	238 368 13 347	173 249 11 144
31503430	-- Andere elektrische verlichtingstoestellen	x 1000 BEF p/st	250 266 123 306	269 553 137 117	293 146 143 738	339 251 143 409
316	- ELEKTRISCHE BENODIGDHEDEN N.E.G.	x 1000 BEF -	2 930 911	3 015 305	3 575 751	3 271 054
3161	-- Elektrische benodigdheden voor motoren en voertuigen n.e.g.	x 1000 BEF -	1 293 950	1 360 259	1 474 707	1 394 115
3162	-- Overige elektrische benodigdheden n.e.g.	x 1000 BEF -	1 636 961	1 655 046	2 101 044	1 876 939

(1) Leveringen m.i.v. aan het buitenland geleverd maakloonwerk.

(2) Statistische classering van producten gekoppeld aan activiteiten - CPA (2-6 cijfers); Prodcorn-lijst (8 cijfers).

(3) Voorlopige cijfers.

MAANDSTATISTIEK VAN DE INDUSTRIELE PRODUCTIE - PRODCOM

Leveringen in waarde en in hoeveelheid (1) volgens de CPA en de Prodcoum-lijst (2) (3)

Code (2)	Omschrijving	Eenheid	1999			
			1	2	3	4
31621	--- Overige elektrische benodigdheden n.e.g., alsmede delen daarvan waarvan:	x 1000 BEF -	1 266 314	1 368 961	1 728 801	1 575 008
316211	---- Elektrische toestellen voor hoorbare of voor zichtbare signalen, andere dan die voor rijwielen of voor motorvoertuigen waarvan:	x 1000 BEF -	201 031	310 974	358 724	295 950
31621157	----- Alarmtoestellen tegen diefstal en brand, voor woningen e.d.	x 1000 BEF p/st	75 929 26 620	61 777 21 900	88 035 31 451	70 295 24 758
31621390	---- Elektrische machines, apparaten en toestellen met een eigen functie, n.e.g.	x 1000 BEF kg	19 133 69 926	85 220 348 930	94 696 357 255	37 778 152 731
316216	---- Delen van andere elektrische benodigdheden; elektrische delen van, n.e.g., van machines of apparaten	x 1000 BEF -	4 986	10 878	16 116	22 493
31629	--- Installatie, reparatie en onderhoud van andere elektrische benodigdheden n.e.g.	x 1000 BEF -	370 647	286 085	372 243	301 931
31629100	---- Installatie van overige elektrische benodigdheden, excl. elektrische signaal-apparatuur voor verkeerswegen, enz.	x 1000 BEF -	339 132	269 102	344 279	276 189
31629200	---- Reparatie en onderhoud van overige elektrische benodigdheden, n.e.g.	x 1000 BEF -	31 515	16 983	27 964	25 742
32	RADIO-, TELEVISIE- EN TELECOMMUNICATIEAPPARATUUR WAARVAN:	x 1000 BEF -	8 306 654	8 174 744	9 640 180	7 677 626
3210	- ELEKTRONENBUIZEN EN ANDERE ELEKTRONISCHE ONDERDELEN WAARVAN:	x 1000 BEF -	1 626 516	1 719 145	2 088 718	1 827 980
321030	-- Gedrukte schakelingen waarvan:	x 1000 BEF p/st	403 662 6 251 863	432 969 6 344 196	580 912 5 338 628	506 942 8 016 924
32103070	--- Andere gedrukte schakelingen, bestaande uit geleidende elementen en contacten	x 1000 BEF p/st	193 692 1 491 601	211 589 1 581 072	259 746 1 988 463	237 073 1 754 997
32106099	-- Elektronische geïntegreerde schakelingen en micro-assemblages, n.e.g.	x 1000 BEF p/st	194 763 515 308	169 963 484 184	216 206 595 521	151 666 439 376
322011	- ZENDTOESTELLEN VOOR RADIOTELEFONIE, RADIO-TELEGRAFIE, RADIO-OMROEP OF TELEVISIE	x 1000 BEF p/st	54 781 3 785	28 092 2 886	55 219 10 241	38 849 8 652
32202050	- ANDERE TOESTELLEN VOOR HET OVERSEINEN MET DRAAGGOLF	x 1000 BEF p/st	104 942 66 036	116 977 52 213	200 308 88 652	203 076 83 593
32305	- DELEN VAN AUDIO- EN VIDEO-APPARATUUR; ANTENNES	x 1000 BEF -	1 088 133	304 425	489 758	556 144
33	MEDISCHE APPARATUUR EN INSTRUMENTEN, PRECISIE- EN OPTISCHE INSTRUMENTEN EN UURWERKEN	x 1000 BEF -	2 065 460	2 039 560	2 630 006	2 435 237
3310	- MEDISCHE APPARATUUR EN INSTRUMENTEN EN ORTHOPEDISCHE ARTIKELEN WAARVAN:	x 1000 BEF -	604 056	618 608	773 337	723 277
33101	-- Medische apparatuur en instrumenten en orthopedische artikelen, alsmede delen daarvan waarvan:	x 1000 BEF -	446 144	470 161	579 470	510 791
331012	--- Apparaten en toestellen voor elektrodiagnose en apparaten en toestellen werkend met ultraviolette of	x 1000 BEF p/st	26 955 466	37 676 603	49 162 816	50 919 1 551
33101579	--- Andere instrumenten, enz., voor medisch gebruik: andere	x 1000 BEF p/st	52 684 1 459 543	59 560 1 933 613	63 771 1 944 481	63 937 1 990 895

(1) Leveringen m.i.v. aan het buitenland geleverd maakloonwerk.

(2) Statistische classering van producten gekoppeld aan activiteiten - CPA (2-6 cijfers); Prodcoum-lijst (8 cijfers).

(3) Voorlopige cijfers.

MAANDSTATISTIEK VAN DE INDUSTRIELE PRODUCTIE - PRODCOM

Leveringen in waarde en in hoeveelheid (1) volgens de CPA en de Prodcop-lijst (2) (3)

Code (2)	Omschrijving	Eenheid	1999			
			1	2	3	4
331017	--- Gewrichtsprothesen; orthopedische artikelen en toestellen; tandprothesen; andere prothesen n.e.g. waarvan:	x 1000 BEF -	157 781	155 029	195 897	180 461
33101739	--- - - - Andere orthopedische toestellen, artikelen voor de behandeling van botbreuken	x 1000 BEF -	109 028	98 166	121 579	115 546
33101759	--- - - - Tandprothesen (excl. kunststanden)	x 1000 BEF -	33 443	38 525	53 259	44 504
3320	- MEET-, REGEL- EN CONTROLEAPPARATUUR, APPARATUUR VOOR HET NAVIGEREN EN VOOR ANDERE DOELEINDEN WAA	x 1000 BEF -	1 104 782	974 303	1 376 150	1 338 957
33205	-- Instrumenten voor het verifiëren van andere fysische karakteristieken waarvan:	x 1000 BEF p/st	176 375 1 618 563	145 335 1 416 945	207 219 1 616 824	186 387 1 437 634
332053	--- Instrumenten, apparaten en toestellen voor natuurkundige of scheikundige analyse n.e.g.	x 1000 BEF p/st	11 643 884	11 757 629	24 880 1 749	26 779 1 466
33206	-- Andere instrumenten, apparaten en toestellen voor het meten, voor het verifiëren of voor onderzoek	x 1000 BEF -	156 191	115 159	116 660	110 140
332063	--- Verbruiks- en produktiemeters voor gassen, voor vloeistoffen of voor elektriciteit	x 1000 BEF p/st	64 166 41 511	75 729 50 467	71 278 46 014	57 686 39 276
332065	--- Meet- of verificatie-instrumenten, -apparaten en -machines n.e.g.	x 1000 BEF -	92 025	39 430	45 382	52 454
332070	-- Automatische regelaars	x 1000 BEF p/st	70 951 8 520	92 219 9 540	137 200 12 297	102 849 10 905
33208	-- Delen van meet-, regel-, controle- en navigatie-apparatuur en van apparatuur voor andere doeleinden	x 1000 BEF -	133 920	104 531	211 513	135 255
33209	-- Installatie, reparatie en onderhoud van meet-, regel-, controle- en navigatieapparatuur	x 1000 BEF -	341 586	293 244	404 123	491 975
33209100	--- Installatie van meet-, regel en controleapparatuur en van apparatuur voor het navigeren, enz.	x 1000 BEF -	207 634	200 302	222 122	277 102
33209200	--- Reparatie en onderhoud van meet-, regel en controleapparatuur en van apparatuur voor het navigeren, enz.	x 1000 BEF -	133 952	92 942	182 001	214 873
33301000	- ONTWERPEN EN MONTEREN VAN APPARATENVOOR DE BEWAKING VAN INDUSTRIËLE PROCESSEN EN VAN GEAUTOMATISEERDE PRODUCTIELIJNEN	x 1000 BEF -	177 971	184 500	241 567	192 398
3340	- OPTISCHE INSTRUMENTEN EN FOTO- EN FILMAPPARATUUR	x 1000 BEF -	136 953	211 354	177 771	139 950
3350	- UURWERKEN	x 1000 BEF -	41 698	50 795	61 181	40 655
34	MOTORVOERTUIGEN, AANHANGWAGENS EN OPLEGGERS	x 1000 BEF -	44 001 738	46 629 368	56 650 223	53 683 856
3410	- MOTORVOERTUIGEN	x 1000 BEF p/st	35 317 753 72 914	38 055 573 78 029	46 062 906 94 906	43 775 074 90 733
34102	-- Personenautomobielen	x 1000 BEF p/st	28 246 901 66 519	30 999 020 72 705	37 175 194 87 901	35 847 061 82 095
34102230	--- Andere voertuigen, motor met vonkstekking, cilinderinhoud > 1500 cm ³	x 1000 BEF p/st	17 247 413 38 227	20 807 525 46 006	25 044 479 56 665	22 762 778 49 296

(1) Leveringen m.i.v. aan het buitenland geleverd maakloonwerk.

(2) Statistische classering van producten gekoppeld aan activiteiten - CPA (2-6 cijfers); Prodcop-lijst (8 cijfers).

(3) Voorlopige cijfers.

MAANDSTATISTIEK VAN DE INDUSTRIELE PRODUCTIE - PRODCOM

Leveringen in waarde en in hoeveelheid (1) volgens de CPA en de Prodcop-lijst (2) (3)

Code (2)	Omschrijving	Eenheid	1999			
			1	2	3	4
3420	- CARROSSERIEËN VOOR MOTORVOERTUIGEN; AANHANGWAGENS EN OPLEGGERS	x 1000 BEF -	2 844 287	2 864 186	3 400 882	3 223 343
342010	-- Carrosserieën voor motorvoertuigen	x 1000 BEF p/st	1 386 651 5 229	1 313 929 5 149	1 562 247 6 303	1 401 681 6 044
34202	-- Aanhangwagens en opleggers; containers	x 1000 BEF p/st	1 229 328 2 059	1 260 912 2 268	1 571 865 3 298	1 593 682 3 085
	waarvan:					
34202300	--- Andere aanhangwagens en opleggers voor goederenvervoer	x 1000 BEF p/st	1 048 421 1 116	1 103 468 1 106	1 242 738 1 381	1 312 554 1 371
342030	-- Delen van aanhangwagens en opleggers; delen van andere voertuigen zonder eigen beweegkracht waarvan:	x 1000 BEF -	228 308	289 345	266 770	227 980
34203050	--- Delen van aanhangwagens, opleggers, enz.: carrosserieën	x 1000 BEF p/st	99 222 247	134 953 280	122 844 314	101 719 259
3430	- DELEN EN TOEBEHOREN VOOR AUTOMOBIELEN EN MOTOREN DAARVAN	x 1000 BEF -	5 839 698	5 709 609	7 186 435	6 685 439
34301	-- Delen voor motoren	x 1000 BEF -	149 144	164 847	132 852	153 833
343020	-- Andere delen en toebehoren n.e.g. van motorvoertuigen waarvan:	x 1000 BEF -	5 231 422	5 151 142	6 545 553	6 107 083
34302010	--- Bumpers en delen daarvan (incl. van kunststof)	x 1000 BEF kg	387 422 1 179 481	381 897 1 134 856	463 458 1 353 744	448 348 1 362 777
34302070	--- Andere delen en toebehoren voor tractors, automobielen en andere voertuigen	x 1000 BEF -	3 121 657	3 017 452	3 771 821	3 628 934
343030	-- Veiligheidsgordels en delen en toebehoren van carrosserieën	x 1000 BEF -	459 132	393 620	508 030	424 523
35	OVERIGE TRANSPORTMIDDELEN	x 1000 BEF -	3 139 374	3 919 110	4 445 965	4 644 425
	WAARVAN:					
352040	- DELEN VAN ROLLEND SPOOR- EN TRAMWEGMATERIEEL; VAST MATERIEEL VOOR SPOOR- EN TRAMWEGEN EN DELEN DAARVAN;	x 1000 BEF -	140 200	99 822	64 612	123 997
35209100	- REPARATIE EN ONDERHOUD VAN ROLLEND SPOOR- EN TRAMWEGMATERIEEL	x 1000 BEF -	39 498	50 145	51 414	48 913
3530	- LUCHT- EN RUIMTEVAARTUIGEN	x 1000 BEF -	2 262 333	2 402 000	3 117 663	2 884 204
	WAARVAN:					
35305090	-- Andere delen van lucht- en ruimtevaartuigen	x 1000 BEF -	709 653	896 041	1 060 230	1 021 680
354	- MOTORRIJWIELEN EN RIJWIELEN	x 1000 BEF -	167 380	221 694	319 841	335 020
	WAARVAN:					
35421050	-- Rijwielen, (incl. bakfietsen), zonder motor: andere	x 1000 BEF p/st	66 405 10 014	104 524 16 567	185 655 28 644	195 631 31 591
36	MEUBELEN; OVERIGE GOEDEREN EN PRODUCTEN N.E.G.	x 1000 BEF -	8 230 751	8 666 616	10 578 720	9 266 785
	WAARVAN:					
361	- MEUBELEN	x 1000 BEF -	6 818 413	7 212 708	8 532 526	7 318 263

(1) Leveringen m.i.v. aan het buitenland geleverd maakloonwerk.

(2) Statistische classering van producten gekoppeld aan activiteiten - CPA (2-6 cijfers); Prodcop-lijst (8 cijfers).

(3) Voorlopige cijfers.

MAANDSTATISTIEK VAN DE INDUSTRIELE PRODUCTIE - PRODCOM

Leveringen in waarde en in hoeveelheid (1) volgens de CPA en de Prodcop-lijst (2) (3)

Code (2)	Omschrijving	Eenheid	1999			
			1	2	3	4
36111	-- Zitmeubelen en delen daarvan	x 1000 BEF	2 949 401	3 001 593	3 756 085	3 179 067
361111	--- Zitmeubelen, met onderstel van metaal	x 1000 BEF	1 534 041	1 561 905	1 972 658	1 750 637
	waarvan:	p/st	324 529	333 979	427 620	418 960
36111130	---- Zitmeubelen voor automobielen	x 1000 BEF	1 331 142	1 378 211	1 687 213	1 536 557
		p/st	229 965	247 605	293 043	289 246
36111155	---- Draaistoelen, in hoogte verstelbaar, opgevuld, rugleuning, wielen of glijders	x 1000 BEF	56 353	23 574	61 455	44 075
		p/st	6 215	2 932	6 629	5 934
36111170	---- Zitmeubelen, opgevuld, onderstel van metaal	x 1000 BEF	126 915	143 292	199 276	156 508
		p/st	80 428	75 024	116 722	112 613
361112	--- Zitmeubelen, met onderstel van hout	x 1000 BEF	1 114 806	1 155 361	1 391 852	1 103 969
	waarvan:	p/st	101 933	105 926	131 323	113 284
36111210	---- Zitmeubelen, die tot bed kunnen worden omgevormd, excl. tuin- en campingmeubelen	x 1000 BEF	6 078	9 215	7 486	6 316
		p/st	436	607	491	405
36111250	--- Zitmeubelen, opgevuld, onderstel van hout	x 1000 BEF	997 437	1 024 286	1 251 374	976 099
		p/st	73 302	75 161	90 194	73 758
36111290	---- Zitmeubelen met onderstel van hout, niet opgevuld	x 1000 BEF	111 291	121 860	132 992	120 327
		p/st	28 195	30 158	40 638	37 233
36111300	--- Andere zitmeubelen, n.e.g.	x 1000 BEF	107 171	107 184	167 110	130 038
		p/st	14 963	86 776	28 436	118 841
361114	--- Delen van zitmeubelen	x 1000 BEF	193 383	177 143	224 465	194 423
		-				
36111410	---- Delen van zitmeubelen: hout	x 1000 BEF	50 129	43 833	48 359	44 445
		-				
36111430	---- Delen van zitmeubelen voor burgerluchtvaartuigen en andere delen van zitmeubelen	x 1000 BEF	143 254	133 310	176 106	149 978
		-				
36121	-- Andere meubelen, van de soort gebruikt in kantoren	x 1000 BEF	452 680	503 207	639 713	608 734
		p/st	74 161	77 656	111 125	90 989
361211	--- Meubelen van metaal, van de soort gebruikt in kantoren	x 1000 BEF	249 822	282 218	400 678	344 069
	waarvan:	p/st	47 082	48 659	85 854	64 140
36121130	---- Bureaus voor kantoren, metaal, hoogte <= 80 cm	x 1000 BEF	51 468	53 968	87 304	65 298
		p/st	4 578	5 058	8 263	5 994
36121173	---- Ander kantoormeub. van metaal, > 80 cm, kasten met deuren, rolluiken, kleppen	x 1000 BEF	117 607	113 170	180 707	143 767
		p/st	26 307	25 133	50 039	31 906
36121190	---- Ander kantoormeubilair van metaal, hoogte > 80 cm	x 1000 BEF	43 139	66 629	70 700	60 088
		p/st	6 193	7 951	9 036	5 768
361212	--- Meubelen van hout, van de soort gebruikt in kantoren	x 1000 BEF	119 932	140 522	126 553	122 735
		p/st	26 643	28 617	24 570	26 159
36121230	---- Bureaus van hout, hoogte <= 80 cm	x 1000 BEF	49 605	54 131	52 730	47 991
		p/st	14 592	14 519	14 094	14 062
36121250	---- Kantoormeubilair van hout, n.e.g., hoogte <= 80 cm	x 1000 BEF	11 249	12 534	10 629	9 543
		p/st	3 641	3 283	2 790	3 430

(1) Leveringen m.i.v. aan het buitenland geleverd maakloonwerk.

(2) Statistische classering van producten gekoppeld aan activiteiten - CPA (2-6 cijfers); Prodcop-lijst (8 cijfers).

(3) Voorlopige cijfers.

MAANDSTATISTIEK VAN DE INDUSTRIELE PRODUCTIE - PRODCOM

Leveringen in waarde en in hoeveelheid (1) volgens de CPA en de Prodcoum-lijst (2) (3)

Code (2)	Omschrijving	Eenheid	1999			
			1	2	3	4
36121270	---- Kantoormeubilair van hout, kasten met deuren, kaartkasten, hoogte > 80 cm	x 1000 BEF p/st	28 233 7 069	44 018 9 499	33 615 6 138	35 422 7 524
36121290	---- Kantoormeubilair van hout, ander, hoogte > 80 cm	x 1000 BEF p/st	30 845 1 341	29 839 1 316	29 579 1 548	29 779 1 143
36121300	--- Meubelen van hout voor winkels	x 1000 BEF p/st	82 926 436	80 467 380	112 482 701	141 930 690
361310	-- Meubelen, van de soort gebruikt in keukens	x 1000 BEF p/st	430 260 300 667	481 186 263 213	614 865 344 159	561 746 298 131
36131050	--- Houten meubelen voor keukens: in elementen	x 1000 BEF p/st	303 432 261 806	344 802 222 411	447 478 293 761	411 540 256 051
36131090	--- Houten meubelen voor keukens: andere	x 1000 BEF p/st	126 828 38 861	136 384 40 802	167 387 50 398	150 206 42 080
36141	-- Andere meubelen	x 1000 BEF -	2 073 363	2 296 037	2 573 920	2 144 220
36141100	--- Meubelen van metaal, n.e.g.	x 1000 BEF kg	298 813 4 442 382	332 423 4 460 427	344 293 5 240 831	313 763 4 840 300
361412	--- Meubelen van hout, van de soort gebruikt in slaapkamers en in zit- en eetkamers	x 1000 BEF p/st	1 055 643 173 800	1 238 254 199 115	1 412 916 206 153	1 103 449 178 256
36141230	---- Meubelen van hout voor slaapkamers	x 1000 BEF p/st	387 621 73 777	443 320 80 083	498 735 90 728	394 027 72 427
36141250	---- Meubelen van hout voor zit- en eetkamers	x 1000 BEF p/st	668 022 100 023	794 934 119 032	914 181 115 425	709 422 105 829
36141300	--- Meubelen van hout, n.e.g.	x 1000 BEF p/st	370 382 142 430	364 994 138 171	466 682 145 234	351 689 141 895
361414	--- Meubelen van kunststof en van andere stoffen, teen, rotting en bamboe daaronder begrepen	x 1000 BEF p/st	49 075 2 663	38 955 2 720	46 145 1 745	73 698 2 908
36141430	---- Meubelen van kunststof	x 1000 BEF p/st	44 685 566	35 308 1 657	42 049 532	68 822 777
36141450	---- Meubelen van andere stoffen, n.e.g.	x 1000 BEF p/st	4 390 2 097	3 647 1 063	4 096 1 213	4 876 2 131
361415	--- Delen van andere meubelen	x 1000 BEF -	299 450	321 411	303 884	301 621
36141530	---- Delen van meubelen: metaal	x 1000 BEF -	16 923	18 152	19 548	21 263
36141550	---- Delen van meubelen: hout	x 1000 BEF -	238 406	232 852	245 776	215 385
36141590	---- Delen van meubelen: andere	x 1000 BEF -	44 121	70 407	38 560	64 973
36151	-- Springbakken, spiraalmatrassen en dergelijke in een lijst of in een raam gevatte matrassen; matrassen	x 1000 BEF p/st	912 709 568 613	930 685 593 109	947 943 617 463	824 496 491 909
36151100	--- Springbakken, spiraalmatrassen e.d.	x 1000 BEF p/st	216 370 141 359	227 880 162 040	262 266 186 046	214 418 140 101

(1) Leveringen m.i.v. aan het buitenland geleverd maakloonwerk.

(2) Statistische classering van producten gekoppeld aan activiteiten - CPA (2-6 cijfers); Prodcoum-lijst (8 cijfers).

(3) Voorlopige cijfers.

MAANDSTATISTIEK VAN DE INDUSTRIELE PRODUCTIE - PRODCOM

Leveringen in waarde en in hoeveelheid (1) volgens de CPA en de Prodcoum-lijst (2) (3)

Code (2)	Omschrijving	Eenheid	1999			
			1	2	3	4
361512	--- Matrassen	x 1000 BEF p/st	696 339 427 254	702 805 431 069	685 677 431 417	610 078 351 808
36151230	---- Matrassen van rubber met celstructuur	x 1000 BEF p/st	281 943 229 457	292 066 238 968	294 649 246 219	255 587 195 361
36151250	---- Matrassen van kunststof met celstructuur	x 1000 BEF p/st	260 501 132 828	269 254 134 386	248 497 126 762	220 243 106 167
36151270	---- Matrassen met metalen binnenvering	x 1000 BEF p/st	132 497 46 780	122 325 40 065	123 251 41 453	116 100 34 146
36151290	---- Matrassen van andere stoffen, n.e.g.	x 1000 BEF p/st	21 398 18 189	19 160 17 650	19 280 16 983	18 148 16 134
362	- JUWELEN EN DERGELIJKE ARTIKELEN	x 1000 BEF -	909 494	853 131	1 260 369	1 241 526
	WAARVAN:					
36221130	-- Andere diamant, niet gevat noch gezet, n.e.g.	x 1000 BEF c/k	822 737 171 537	753 704 15 742	1 081 018 22 107	1 068 195 286 829
36401	- SPORTARTIKELEN	x 1000 BEF -	28 647	25 503	67 541	57 083
	WAARVAN:					
36401490	-- Andere artikelen en ander materieel voor sporten en openluchtspelen, n.e.g.	x 1000 BEF -	8 880	13 513	29 510	30 827
3650	- SPELLEN EN SPEELGOED	x 1000 BEF -	160 919	206 679	279 607	280 008
36621	- BEZEMS EN BORSTELS	x 1000 BEF p/st	85 456 2 077 878	89 344 2 011 252	116 037 2 323 398	101 706 1 988 831
	WAARVAN:					
366211	-- Bezems en borstels voor huishoudelijk gebruik	x 1000 BEF p/st	71 010 1 834 142	72 178 1 716 895	92 332 1 939 630	84 543 1 693 351
36621330	-- Borstels, kwasten en penselen voor het schilderen, verven, behangen, enz.	x 1000 BEF p/st	7 753 178 193	9 464 203 957	13 456 274 212	11 459 233 829
36633	- PARAPLU'S EN PARASOLS, WANDELSTOKKEN, KNOPEN, KNOOPVORMEN, SLUITINGEN, EN DELEN DAARVAN WAARVAN:	x 1000 BEF -	126 894	131 873	143 166	149 396
366333	-- Drukknoppen en delen daarvan; knopen; treksluitingen	x 1000 BEF -	66 733	75 815	79 109	78 863
366377	- ANDERE ARTIKELEN N.E.G.	x 1000 BEF kg	18 878 53 261	29 423 85 850	29 849 74 228	25 552 57 417
	TOTAAL	x 1000 BEF -	309 122 730	318 168 253	378 491 240	351 911 291

(1) Leveringen m.i.v. aan het buitenland geleverd maakloonwerk.

(2) Statistische classering van producten gekoppeld aan activiteiten - CPA (2-6 cijfers); Prodcoum-lijst (8 cijfers).

(3) Voorlopige cijfers.

MAANDSTATISTIEK VAN DE INDUSTRIE (NIET-PRODCOM)

De omzet voor bepaalde bedrijfstakken (in miljoenen BEF) (3)

Nace	Omschrijving	1998				
		7	8	9	10	11
15.11	Slachterijen van grootvee	2 669	2 696	2 799	2 768	2 549
15.51	Zuivelfabrieken en kaasmakerijen	9 726	9 474	10 195	10 390	9 451
23.10	Vervaardiging van cokesovenproducten	194	97	111	189	167
23.20	Vervaardiging van geraffineerde aardolieproducten	7 805	6 744	6 595	6 728	6 763
23.3	Bewerking van splijt- en kweekstoffen	873	696	533	472	310
37.1	Recuperatie van recycleerbaar metaalafval	1 167	748	1 128	923	778
37.21	Recuperatie van papier	232	239	247	216	193
37.22	Recuperatie van textiel	187	157	266	246	219
37.23	Recuperatie van scheikundige stoffen	757	700	896	898	802
37.24	Recuperatie van bouwmaterialen	41	25	30	30	31
40.10	Productie en distributie van elektriciteit	7 186	7 101	9 106	9 043	10 394
41.0	Winning, zuivering en distributie van water	2 777	2 201	2 133	2 470	2 297

(3) Voorlopige cijfers.
 .. Vertrouwelijke cijfers.

MAANDSTATISTIEK VAN DE INDUSTRIE (NIET-PRODCOM)

De omzet voor bepaalde bedrijfstakken (in miljoenen BEF) (3)

12	1998	1999					
		1	2	3	4	5	6
3 347	33 524	2 434	2 358	2 856	2 118	1 753	1 698
10 487	120 544	8 624	9 214	10 520	9 989	10 122	6 483
207	2 328	125	105	150	158	166	143
6 150	84 606	5 949	5 308	7 042			
731	6 889	898	398	485	591	613	489
612	15 263	660	676	1 094	928	953	1 021
198	2 497	179	203	259	234	216	278
171	2 644	169	191	214	193	187	225
641	9 875	588	659	770	730	688	750
36	353	33	27	33	42	22	24
2 179	28 313	2 965	1 937	2 530	2 231	2 288	2 492

(3) Voorlopige cijfers.
 .. Vertrouwelijke cijfers.

MAANDSTATISTIEK VAN DE INDUSTRIE (NIET-PRODCOM)

Tewerkstelling, uren en lonen voor bepaalde bedrijfstakken (3)

Nace	Omschrijving		1998			
			7	8	9	10
10.10	Recuperatie van steenkool uit steenkoolbergen	Aantal arbeiders	59	60	63	64
		Aantal bedienden	13	13	13	16
		Totaal	72	73	76	80
		Aantal uren (4)	5 470	6 497	8 819	9 024
		Trimestriële lonen (5)				
15.11	Slachtenrijen van grootvee	Aantal arbeiders	1 876	1 898	1 886	1 923
		Aantal bedienden	279	284	284	275
		Totaal	2 155	2 182	2 170	2 198
		Aantal uren (4)	214 893	218 161	246 120	251 069
		Trimestriële lonen (5)			313 014	
15.51	Zuivelfabrieken en kaasmakerijen	Aantal arbeiders	3 686	3 693	3 667	3 688
		Aantal bedienden	1 947	1 954	1 930	1 946
		Totaal	5 633	5 647	5 597	5 634
		Aantal uren (4)	414 159	425 376	487 473	485 650
		Trimestriële lonen (5)			1 219 526	
23.10	Vervaardiging van cokesovenproducten	Aantal arbeiders	778	777	764	757
		Aantal bedienden	84	83	84	85
		Totaal	862	860	848	842
		Aantal uren (4)	95 497	92 458	101 906	106 388
		Trimestriële lonen (5)			216 984	
23.20	Vervaardiging van geraffineerde aardolieproducten	Aantal arbeiders	626	624	616	614
		Aantal bedienden	1 454	1 461	1 456	1 446
		Totaal	2 080	2 085	2 072	2 060
		Aantal uren (4)	69 052	65 668	75 359	81 144
		Trimestriële lonen (5)			1 137 172	
23.3	Bewerking van splijt- en kweekstoffen	Aantal arbeiders	316	308	261	261
		Aantal bedienden	850	849	850	854
		Totaal	1 166	1 157	1 111	1 115
		Aantal uren (4)	36 126	34 839	34 497	36 361
		Trimestriële lonen (5)			355 606	
27.10	Vervaardiging van ijzer en staal en van ferrolegeringen (EGKS)	Aantal arbeiders	14 860	14 802	14 721	14 658
		Aantal bedienden	5 360	5 352	5 343	5 308
		Totaal	20 220	20 154	20 064	19 966
		Aantal uren (4)	1 823 890	1 614 141	1 881 902	2 035 337
		Trimestriële lonen (5)				
37.1	Recuperatie van recycleerbaar metaalafval	Aantal arbeiders	788	796	782	771
		Aantal bedienden	193	193	188	191
		Totaal	981	989	970	962
		Aantal uren (4)	78 406	81 092	108 357	107 588
		Trimestriële lonen (5)			135 432	
37.21	Recuperatie van papier	Aantal arbeiders	641	603	620	620
		Aantal bedienden	121	118	118	121
		Totaal	762	721	738	741
		Aantal uren (4)	80 308	72 700	87 517	88 342
		Trimestriële lonen (5)			84 399	
37.22	Recuperatie van textiel	Aantal arbeiders	636	649	659	647
		Aantal bedienden	74	75	71	71
		Totaal	710	724	730	718
		Aantal uren (4)	57 570	66 571	92 604	91 368
		Trimestriële lonen (5)			80 506	
37.23	Recuperatie van scheikundige stoffen	Aantal arbeiders	549	551	554	553
		Aantal bedienden	197	198	196	196
		Totaal	746	749	750	749
		Aantal uren (4)	68 462	70 175	79 104	80 599
		Trimestriële lonen (5)			130 582	
37.24	Recuperatie van bouwmaterialen	Aantal arbeiders	118	116	119	131
		Aantal bedienden	31	31	31	35
		Totaal	149	147	150	166
		Aantal uren (4)	11 604	13 765	15 591	18 384
		Trimestriële lonen (5)			10 309	

(3) Voorlopige cijfers.

(4) Tot december 1998 uren-arbeiders, vanaf januari 1999 uren gepresteerd door de werknemers (bedienden en arbeiders).

(5) Brutolonen en -weden van de werknemers (bevat alle vestigingen met 20 of meer personen behalve voor de bouw vanaf 1998).

.. Vertrouwelijke cijfers.

MAANDSTATISTIEK VAN DE INDUSTRIE (NIET-PRODCOM)

Tewerkstelling, uren en lonen voor bepaalde bedrijfstakken (3)

		1998	1999					
11	12		1	2	3	4	5	6
63	61	63	65	66	68	67	68	70
16	16	13	19	18	18	18	19	17
79	77	76	71	72	73	73	87	87
7 907	7 568	7 740	10 529	11 564	13 287	11 787	10 434	12 571
1 917	1 920	1 920	1 938	1 949	1 937	1 930	1 951	1 968
275	275	278	268	266	267	271	274	270
2 192	2 195	2 198	2 206	2 215	2 204	2 201	2 225	2 238
226 296	236 264	237 361	275 112	261 284	303 815	277 017	257 376	213 938
	422 296	1 389 345			318 738			298 534
3 680	3 706	3 728	3 672	3 706	3 724	3 746	3 724	3 696
1 937	1 917	1 975	1 933	1 930	1 916	1 910	1 886	1 869
5 617	5 623	5 703	5 605	5 636	5 640	5 656	5 610	5 565
449 098	445 078	472 151	739 959	715 651	818 109	761 691	697 607	695 073
	1 576 435	5 496 099			1 335 654			1 355 388
752	750	776	740	735	732	732	739	802
85	85	84	83	82	80	81	82	86
837	835	860	823	817	812	813	821	888
97 225	93 795	102 876	116 636	105 433	117 026	107 223	105 665	96 306
	264 668	988 751			233 723			
613	613	626	567	557	558			
1 439	1 437	1 436	1 475	1 474	1 467			
2 052	2 050	2 062	2 042	2 031	2 025			
72 147	69 847	78 339	296 551	279 211	317 145			
	1 512 791	5 000 628						
257	243	262	244	246	236	241	248	235
855	853	850	853	856	857	860	857	852
1 112	1 096	1 113	1 097	1 102	1 093	1 101	1 105	1 087
30 937	26 013	33 606	150 325	142 227	164 936	140 030	129 469	155 252
	430 320	1 471 799			360 262			354 771
14 631	14 268	14 774	14 225					
5 304	5 264	5 344	5 277					
19 935	19 532	20 119	19 502					
1 825 441	1 623 254	1 922 830	2 635 952					
769	763	785	753	753	758	754	764	764
190	191	194	185	187	184	182	187	180
959	954	979	938	940	942	936	951	944
92 787	83 287	99 974	122 307	121 798	144 265	130 316	111 750	133 293
	176 447	634 045			145 164			144 919
631	630	624	642	642	640	637	625	628
122	123	113	126	125	130	130	130	130
753	753	738	768	767	770	767	755	758
81 161	87 102	84 255	108 841	99 478	114 710	107 614	94 111	109 965
	107 909	365 095			96 707			103 037
645	644	653	655	665	685	666	660	659
75	73	73	76	74	78	70	74	77
720	717	726	731	739	763	736	734	736
79 181	65 218	80 989	91 780	83 823	104 624	91 482	82 667	103 061
	108 209	383 131			92 065			88 895
557	551	545	611	609	604	634	634	654
195	190	192	199	201	200	206	209	215
752	741	738	810	810	804	840	843	869
70 742	63 838	74 422	110 319	105 952	122 113	115 352	103 146	126 607
	158 542	559 421			131 382			129 083
133	131	119	143	144	145	147	147	146
37	37	30	25	25	25	24	24	24
170	168	150	168	169	170	171	171	170
16 763	15 087	14 968	21 224	20 595	24 741	23 431	20 827	23 848
	10 790	43 888			11 503			11 764

(3) Voorlopige cijfers.

(4) Tot december 1998 uren-arbeiders, vanaf januari 1999 uren gepresteerd door de werknemers (bedienden en arbeiders).

(5) Brutolonen en -weden van de werknemers (bevat alle vestigingen met 20 of meer personen behalve voor de bouw vanaf 1998).

.. Vertrouwelijke cijfers.

MAANDSTATISTIEK VAN DE INDUSTRIE (NIET-PRODCOM)

Tewerkstelling, uren en lonen voor bepaalde bedrijfstakken (3)

Nace	Omschrijving		1998			
			7	8	9	10
40.10	Productie en distributie van elektriciteit	Aantal arbeiders	1 277	1 278	1 235	1 264
		Aantal bedienden	13 856	13 895	13 915	14 006
		Totaal	15 133	15 173	15 150	15 270
		Aantal uren (4)	143 471	137 073	176 417	183 654
		Trimestriële lonen (5)			5 761 052	
41.0	Winning, zuivering en distributie van water	Aantal arbeiders	3 961	3 959	3 965	3 965
		Aantal bedienden	3 175	3 159	3 160	3 155
		Totaal	7 136	7 118	7 125	7 120
		Aantal uren (4)	535 565	519 074	543 948	566 939
		Trimestriële lonen (5)			1 939 775	
45	Bouwnijverheid	Aantal arbeiders	90 238	91 659	91 694	91 696
		Aantal bedienden	17 647	17 765	17 853	17 870
		Totaal	107 885	109 424	109 547	109 566
		Aantal uren (4)	5 914 484	10 852 054	12 582 323	12 375 693
		Trimestriële lonen (5)			18 443 908	

(3) Voorlopige cijfers.

(4) Tot december 1998 uren-arbeiders, vanaf januari 1999 uren gepresteerd door de werknemers (bedienden en arbeiders).

(5) Brutolonen en -weden van de werknemers (bevat alle vestigingen met 20 of meer personen behalve voor de bouw vanaf 1998).

.. Vertrouwelijke cijfers.

MAANDSTATISTIEK VAN DE INDUSTRIE (NIET-PRODCOM)

Tewerkstelling, uren en lonen voor bepaalde bedrijfstakken (3)

		1998	1999					
11	12		1	2	3	4	5	6
1 260								
14 023								
15 283								
164 600								
3 958	3 948	3 959	3 928	3 912	3 901	3 886	3 888	3 827
3 154	3 152	3 156	3 144	3 148	3 151	3 157	3 166	3 154
7 112	7 100	7 115	7 072	7 060	7 052	7 043	7 054	6 981
504 789	515 963	539 891	964 131	926 617	1 023 544	858 492	879 776	878 856
	2 054 822	7 976 702			1 970 258			2 071 337
91 266	90 561	90 995	92 939	92 324	93 421	94 037	94 962	96 211
17 895	17 922	17 737	18 283	18 193	18 339	18 475	18 657	18 830
109 161	108 483	108 732	111 222	110 517	111 760	112 512	113 619	115 041
9 511 175	7 483 317	10 360 594	12 032 308	10 770 666	14 766 493	13 576 714	12 846 470	16 049 798
	20 228 743	79 140 950			19 653 995			23 703 044

(3) Voorlopige cijfers.

(4) Tot december 1998 uren-arbeiders, vanaf januari 1999 uren gepresteerd door de werknemers (bedienden en arbeiders).

(5) Brutolonen en -weden van de werknemers (bevat alle vestigingen met 20 of meer personen behalve voor de bouw vanaf 1998).

.. Vertrouwelijke cijfers.

BOUWNIJVERHEID (1)

Periode : 07/1998

NACEBEL	OMSCHRIJVING	Aantal ondernemingen	Personeel				Uren werklieden		
			Bedienden	Werklieden			Gebouwen	Grond-, water- en wegebouw	Voltooiing
				Gebouwen	Grond-, water- en wegebouw	Voltooiing			
45.1	Het bouwrijp maken van terreinen	94	302	865	1 238	3	52 220	92 439	216
45.11	Slopen van gebouwen; grondverzet	86	258	865	1 097	3	52 220	82 144	216
45.12	Proefboren en boren	8	44	-	141	-	-	10 295	-
45.2	Burgerlijke en utiliteitsbouw; weg- en waterbouw	1 722	10 737	37 709	20 526	931	2 099 382	1 280 855	56 721
45.21	Algemene bouwkundige en civieltechnische werken	1 151	7 565	32 396	8 774	812	1 742 423	533 544	51 585
45.22	Dakbedekking en bouw van dakconstructies	166	410	3 331	-	95	198 054	-	4 218
45.23	Aanleg van spoorwegen, wegen, straten, vliegvelden en sportaccomodaties	279	1 494	204	8 663	12	9 379	522 863	576
45.24	Waterbouw	34	834	55	2 071	-	2 789	136 093	-
45.25	Overige werkzaamheden in de bouw	92	434	1 723	1 018	12	146 737	88 355	342
45.3	Bouwinstallatie	609	4 306	50	51	14 868	3 014	3 553	1 338 632
45.31	Elektrische installatie	267	2 252	30	16	7 004	1 536	937	691 198
45.32	Isolatiewerkzaamheden	38	294	2	-	1 790	64	-	213 976
45.33	Loodgieterswerk	277	1 477	18	4	5 397	1 414	416	378 530
45.34	Overige bouwinstallatie	27	283	-	31	677	-	2 200	54 928
45.4	Afwerking van gebouwen	671	2 287	137	3	13 661	9 963	192	956 860
45.41	Stukadoorswerk	45	123	18	-	1 250	2 408	-	69 912
45.42	Schrijnwerk	266	1 102	80	3	4 675	4 318	192	332 653
45.43	Vloerafwerking en wandbekleding	115	362	10	-	2 049	680	-	115 722
45.44	Schilderen en glaszetten	206	572	20	-	5 019	1 675	-	397 209
45.45	Overige werkzaamheden in verband met de afwerking van gebouwen	39	128	9	-	668	882	-	41 364
45.5	Verhuur van machines voor de bouwnijverheid met bedieningspersoneel	9	16	204	-	-	22 129	-	-
45.50	Verhuur van machines voor de bouwnijverheid met bedieningspersoneel	9	16	204	-	-	22 129	-	-
	Totaal	3 105	17 648	38 965	21 818	29 463	2 186 708	1 377 039	2 352 429

(1) Ondernemingen welke 10 personen of meer tewerkstellen

BOUWNIJVERHEID (1)

Periode : 07/1998

NACEBEL	OMSCHRIJVING	Nieuwe bestellingen (x 1000 BEF)			
		Gebouwen	Grond-, water- en wegebouw	Voltooiing	Totaal
45.1	Het bouwrijp maken van terreinen	169 406	263 494	400	433 300
45.11	Slopen van gebouwen; grondverzet	169 406	224 919	400	394 725
45.12	Proefboren en boren	-	38 575	-	38 575
45.2	Burgerlijke en utiliteitsbouw; weg- en waterbouw	12 080 002	5 528 100	277 221	17 885 323
45.21	Algemene bouwkundige en civieltechnische werken	10 672 818	2 055 047	264 551	12 992 416
45.22	Dakbedekking en bouw van dakconstructies	961 996	-	6 560	968 556
45.23	Aanleg van spoorwegen, wegen, straten, vliegvelden en sportaccommodaties	91 596	2 402 829	5 766	2 500 191
45.24	Waterbouw	8 239	650 550	-	658 789
45.25	Overige werkzaamheden in de bouw	345 353	419 674	344	765 371
45.3	Bouwinstallatie	14 482	23 580	4 372 874	4 410 936
45.31	Elektrische installatie	8 307	21 317	2 116 510	2 146 134
45.32	Isolatiwerkzaamheden	2 151	-	552 449	554 600
45.33	Loodgieterswerk	4 024	-	1 336 120	1 340 144
45.34	Overige bouwinstallatie	-	2 263	367 795	370 058
45.4	Afwerking van gebouwen	17 510	-	2 874 708	2 892 218
45.41	Stukadoorswerk	3 584	-	154 873	158 457
45.42	Schrijnwerk	9 424	-	1 286 444	1 295 868
45.43	Vloerafwerking en wandbekleding	2 948	-	568 460	571 408
45.44	Schilderen en glaszetten	1 300	-	738 001	739 301
45.45	Overige werkzaamheden in verband met de afwerking van gebouwen	254	-	126 930	127 184
45.5	Verhuur van machines voor de bouwnijverheid met bedieningspersoneel	64 659	-	-	64 659
45.50	Verhuur van machines voor de bouwnijverheid met bedieningspersoneel	64 659	-	-	64 659
	Totaal	12 346 059	5 815 174	7 525 203	25 686 436

(1) Ondernemingen welke 10 personen of meer tewerkstellen

BOUWNIJVERHEID(1)

Periode : 07/1998

NACEBEL	OMSCHRIJVING	Nieuwe bestellingen (X 1000 BEF)					Totaal
		Brussels Hoofdstedelijk Gewest	Vlaams Gewest	Waals Gewest	E.U.	Andere landen	
45.1	Het bouwrijp maken van terreinen	24 276	249 642	127 686	31 696	-	433 300
45.11	Slopen van gebouwen; grondverzet	22 557	214 723	126 049	31 396	-	394 725
45.12	Proefboren en boren	1 719	34 919	1 637	300	-	38 575
45.2	Burgerlijke en utiliteitsbouw; weg- en waterbouw	2 575 692	10 426 837	4 377 281	489 184	16 329	17 885 323
45.21	Algemene bouwkundige en civieltechnische werken	2 113 141	7 122 422	3 422 791	323 083	10 979	12 992 416
45.22	Dakbedekking en bouw van dakconstructies	132 508	490 593	333 917	11 538	-	968 556
45.23	Aanleg van spoorwegen, wegen, straten, vliegvelden en sportaccommodaties	247 017	1 747 273	498 759	7 142	-	2 500 191
45.24	Waterbouw	2 578	583 901	48 385	23 925	-	658 789
45.25	Overige werkzaamheden in de bouw	80 448	482 648	73 429	123 496	5 350	765 371
45.3	Bouwinstallatie	866 854	2 430 816	925 402	173 073	14 791	4 410 936
45.31	Elektrische installatie	466 934	978 050	669 823	30 805	522	2 146 134
45.32	Isolatiwerkzaamheden	120 515	237 619	81 859	114 607	-	554 600
45.33	Loodgieterswerk	165 136	1 008 170	158 653	8 175	10	1 340 144
45.34	Overige bouwinstallatie	114 269	206 977	15 067	19 486	14 259	370 058
45.4	Afwerking van gebouwen	459 990	1 713 016	571 771	140 529	6 912	2 892 218
45.41	Stukadoorswerk	19 095	89 573	44 716	5 073	-	158 457
45.42	Schrijnwerk	226 946	807 127	206 328	53 876	1 591	1 295 868
45.43	Vloerafwerking en wandbekleding	61 571	332 120	110 761	65 288	1 668	571 408
45.44	Schilderen en glaszetten	126 813	404 268	191 071	13 532	3 617	739 301
45.45	Overige werkzaamheden in verband met de afwerking van gebouwen	25 565	79 928	18 895	2 760	36	127 184
45.5	Verhuur van machines voor de bouwnijverheid met bedieningspersoneel	4 818	50 699	7 216	1 926	-	64 659
45.50	Verhuur van machines voor de bouwnijverheid met bedieningspersoneel	4 818	50 699	7 216	1 926	-	64 659
	Totaal	3 931 630	14 871 010	6 009 356	836 408	38 032	25 686 436

(1) Ondernemingen welke 10 personen of meer tewerkstellen

BOUWNIJVERHEID (1)

Periode : 08/1998

NACEBEL	OMSCHRIJVING	Aantal ondernemingen	Personeel				Uren werklieden		
			Bedienden	Werklieden			Gebouwen	Grond-, water- en wegebouw	Voltooiing
				Gebouwen	Grond-, water- en wegebouw	Voltooiing			
45.1	Het bouwrijp maken van terreinen	94	307	885	1 275	3	104 461	164 500	472
45.11	Slopen van gebouwen; grondverzet	86	264	885	1 134	3	104 461	148 826	472
45.12	Proefboren en boren	8	43	-	141	-	-	15 674	-
45.2	Burgerlijke en utiliteitsbouw; weg- en waterbouw	1 717	10 822	38 401	20 865	909	4 501 150	2 508 084	112 487
45.21	Algemene bouwkundige en civieltechnische werken	1 147	7 675	33 067	8 862	795	3 871 981	1 057 865	98 780
45.22	Dakbedekking en bouw van dakconstructies	166	410	3 360	7	88	383 728	640	10 143
45.23	Aanleg van spoorwegen, wegen, straten, vliegvelden en sportaccommodaties	278	1 529	201	8 881	12	25 910	1 101 871	1 744
45.24	Waterbouw	34	775	45	2 084	-	5 418	228 717	-
45.25	Overige werkzaamheden in de bouw	92	433	1 728	1 031	14	214 113	118 991	1 820
45.3	Bouwinstallatie	608	4 313	47	38	15 083	6 301	4 500	1 798 515
45.31	Elektrische installatie	266	2 268	29	2	7 071	4 262	336	824 954
45.32	Isolatiwerkzaamheden	38	291	2	-	1 853	336	-	207 501
45.33	Loodgieterswerk	277	1 470	16	4	5 475	1 703	440	681 844
45.34	Overige bouwinstallatie	27	284	-	32	684	-	3 724	84 216
45.4	Afwerking van gebouwen	670	2 307	139	83	13 733	15 068	10 640	1 602 975
45.41	Stukadoorswerk	44	122	18	-	1 257	2 212	-	142 318
45.42	Schrijnwerk	266	1 108	81	83	4 625	9 388	10 640	573 610
45.43	Vloerafwerking en wandbekleding	115	371	10	-	2 077	1 056	-	230 566
45.44	Schilderen en glaszetten	206	575	21	-	5 073	1 772	-	572 889
45.45	Overige werkzaamheden in verband met de afwerking van gebouwen	39	131	9	-	701	640	-	83 592
45.5	Verhuur van machines voor de bouwnijverheid met bedieningspersoneel	9	17	206	-	-	25 286	-	-
45.50	Verhuur van machines voor de bouwnijverheid met bedieningspersoneel	9	17	206	-	-	25 286	-	-
	Totaal	3 098	17 766	39 678	22 261	29 728	4 652 266	2 687 724	3 514 449

(1) Ondernemingen welke 10 personen of meer tewerkstellen

BOUWNIJVERHEID (1)

Periode : 08/1998

NACEBEL	OMSCHRIJVING	Nieuwe bestellingen (x 1000 BEF)			
		Gebouwen	Grond-, water- en wegenbouw	Voltooiing	Totaal
45.1	Het bouwrijp maken van terreinen	228 785	510 612	2 726	742 123
45.11	Slopen van gebouwen; grondverzet	228 785	467 402	2 726	698 913
45.12	Proefboren en boren	-	43 210	-	43 210
45.2	Burgerlijke en utiliteitsbouw; weg- en waterbouw	15 117 368	9 355 428	250 829	24 723 625
45.21	Algemene bouwkundige en civieltechnische werken	13 432 232	4 110 569	218 630	17 761 431
45.22	Dakbedekking en bouw van dakconstructies	1 028 440	-	26 422	1 054 862
45.23	Aanleg van spoorwegen, wegen, straten, vliegvelden en sportaccomodaties	48 366	3 654 641	2 958	3 705 965
45.24	Waterbouw	30 133	1 128 419	-	1 158 552
45.25	Overige werkzaamheden in de bouw	578 197	461 799	2 819	1 042 815
45.3	Bouwinstallatie	20 801	11 339	5 488 912	5 521 052
45.31	Elektrische installatie	13 085	6 563	2 231 942	2 251 590
45.32	Isolatiwerkzaamheden	3 025	-	466 097	469 122
45.33	Loodgieterswerk	4 691	400	2 380 158	2 385 249
45.34	Overige bouwinstallatie	-	4 376	410 715	415 091
45.4	Afwerking van gebouwen	29 354	31 381	4 241 437	4 302 172
45.41	Stukadoorswerk	180	-	319 493	319 673
45.42	Schrijnwerk	22 229	31 381	1 944 520	1 998 130
45.43	Vloerafwerking en wandbekleding	4 945	-	785 448	790 393
45.44	Schilderen en glaszetten	2 000	-	1 037 751	1 039 751
45.45	Overige werkzaamheden in verband met de afwerking van gebouwen	-	-	154 225	154 225
45.5	Verhuur van machines voor de bouwnijverheid met bedieningspersoneel	77 079	-	-	77 079
45.50	Verhuur van machines voor de bouwnijverheid met bedieningspersoneel	77 079	-	-	77 079
	Totaal	15 473 387	9 908 760	9 983 904	35 366 051

(1) Ondernemingen welke 10 personen of meer tewerkstellen

BOUWNIJVERHEID(1)

Periode : 08/1998

NACEBEL	OMSCHRIJVING	Nieuwe bestellingen (X 1000 BEF)					Totaal
		Brussels Hoofdstedelijk Gewest	Vlaams Gewest	Waals Gewest	E.U.	Andere landen	
45.1	Het bouwrijp maken van terreinen	111 128	389 192	239 377	2 426	-	742 123
45.11	Slopen van gebouwen; grondverzet	103 472	361 120	232 095	2 226	-	698 913
45.12	Proefboren en boren	7 656	28 072	7 282	200	-	43 210
45.2	Burgerlijke en utiliteitsbouw; weg- en waterbouw	4 132 007	13 549 296	5 835 929	553 247	653 146	24 723 625
45.21	Algemene bouwkundige en civieltechnische werken	3 159 335	9 197 550	4 414 193	345 457	644 896	17 761 431
45.22	Dakbedekking en bouw van dakconstructies	124 872	659 831	260 110	10 049	-	1 054 862
45.23	Aanleg van spoorwegen, wegen, straten, vliegvelden en sportaccomodaties	767 201	1 882 259	1 004 122	52 383	-	3 705 965
45.24	Waterbouw	6 464	1 121 434	27 654	3 000	-	1 158 552
45.25	Overige werkzaamheden in de bouw	74 135	688 222	129 850	142 358	8 250	1 042 815
45.3	Bouwinstallatie	1 579 353	2 516 813	1 289 546	123 062	12 278	5 521 052
45.31	Elektrische installatie	433 858	1 070 574	716 776	30 345	37	2 251 590
45.32	Isolatiwerkzaamheden	133 218	237 172	98 196	468	68	469 122
45.33	Loodgieterswerk	807 316	1 056 247	453 087	68 099	500	2 385 249
45.34	Overige bouwinstallatie	204 961	152 820	21 487	24 150	11 673	415 091
45.4	Afwerking van gebouwen	847 692	2 425 379	882 555	135 802	10 744	4 302 172
45.41	Stukadoorswerk	124 084	138 127	47 055	10 407	-	319 673
45.42	Schrijnwerk	321 636	1 248 237	347 190	79 943	1 124	1 998 130
45.43	Vloerafwerking en wandbekleding	120 527	421 832	204 359	34 055	9 620	790 393
45.44	Schilderen en glaszetten	241 303	535 688	252 208	10 552	-	1 039 751
45.45	Overige werkzaamheden in verband met de afwerking van gebouwen	40 142	81 495	31 743	845	-	154 225
45.5	Verhuur van machines voor de bouwnijverheid met bedieningspersoneel	6 038	62 061	8 550	430	-	77 079
45.50	Verhuur van machines voor de bouwnijverheid met bedieningspersoneel	6 038	62 061	8 550	430	-	77 079
	Totaal	6 676 218	18 942 741	8 255 957	814 967	676 168	35 366 051

(1) Ondernemingen welke 10 personen of meer tewerkstellen

BOUWNIJVERHEID (1)

Periode : 09/1998

NACEBEL	OMSCHRIJVING	Aantal ondernemingen	Personeel				Uren werklieden		
			Bedienden	Werklieden			Gebouwen	Grond-, water- en wegebouw	Voltooiing
				Gebouwen	Grond-, water- en wegebouw	Voltooiing			
45.1	Het bouwrijp maken van terreinen	95	304	863	1 310	3	119 805	194 009	528
45.11	Slopen van gebouwen; grondverzet	87	261	863	1 174	3	119 805	173 828	528
45.12	Proefboren en boren	8	43	-	136	-	-	20 181	-
45.2	Burgerlijke en utiliteitsbouw; weg- en waterbouw	1 716	10 877	38 177	20 933	928	5 118 172	2 833 864	137 720
45.21	Algemene bouwkundige en civieltechnische werken	1 147	7 714	32 846	8 954	817	4 426 621	1 176 399	122 263
45.22	Dakbedekking en bouw van dakconstructies	166	411	3 384	-	87	429 777	-	11 920
45.23	Aanleg van spoorwegen, wegen, straten, vliegvelden en sportaccomodaties	278	1 546	186	8 934	10	26 503	1 268 023	1 616
45.24	Waterbouw	34	779	68	2 053	-	10 463	250 085	-
45.25	Overige werkzaamheden in de bouw	91	427	1 693	992	14	224 808	139 357	1 921
45.3	Bouwinstallatie	608	4 356	51	40	15 191	7 771	5 780	2 204 267
45.31	Elektrische installatie	266	2 296	31	2	7 068	4 942	352	1 023 972
45.32	Isolatiewerkzaamheden	38	296	2	-	1 910	332	-	264 680
45.33	Loodgieterswerk	277	1 471	18	4	5 529	2 497	600	816 057
45.34	Overige bouwinstallatie	27	293	-	34	684	-	4 828	99 558
45.4	Afwerking van gebouwen	671	2 300	140	-	13 853	17 390	-	1 916 827
45.41	Stukadoorswerk	44	122	19	-	1 269	2 466	-	162 316
45.42	Schrijnwerk	267	1 109	81	-	4 715	10 001	-	695 203
45.43	Vloerafwerking en wandbekleding	115	364	10	-	2 075	1 632	-	278 657
45.44	Schilderen en glaszetten	206	571	21	-	5 086	1 908	-	683 404
45.45	Overige werkzaamheden in verband met de afwerking van gebouwen	39	134	9	-	708	1 383	-	97 247
45.5	Verhuur van machines voor de bouwnijverheid met bedieningspersoneel	9	18	217	-	-	30 732	-	-
45.50	Verhuur van machines voor de bouwnijverheid met bedieningspersoneel	9	18	217	-	-	30 732	-	-
	Totaal	3 099	17 855	39 448	22 283	29 975	5 293 870	3 033 653	4 259 342

(1) Ondernemingen welke 10 personen of meer tewerkstellen

BOUWNIJVERHEID (1)

Periode : 09/1998

NACEBEL	OMSCHRIJVING	Nieuwe bestellingen (x 1000 BEF)			
		Gebouwen	Grond-, water- en wegenbouw	Voltooiing	Totaal
45.1	Het bouwrijp maken van terreinen	208 916	591 759	262	800 937
45.11	Slopen van gebouwen; grondverzet	208 916	528 793	262	737 971
45.12	Proefboren en boren	-	62 966	-	62 966
45.2	Burgerlijke en utiliteitsbouw; weg- en waterbouw	18 847 399	8 745 935	344 515	27 937 849
45.21	Algemene bouwkundige en civieltechnische werken	17 072 288	4 344 743	320 156	21 737 187
45.22	Dakbedekking en bouw van dakconstructies	1 251 337	-	20 699	1 272 036
45.23	Aanleg van spoorwegen, wegen, straten, vliegvelden en sportaccommodaties	17 253	3 447 667	1 734	3 466 654
45.24	Waterbouw	5 182	424 641	-	429 823
45.25	Overige werkzaamheden in de bouw	501 339	528 884	1 926	1 032 149
45.3	Bouwinstallatie	22 768	14 201	5 736 058	5 773 027
45.31	Elektrische installatie	14 545	8 357	2 650 334	2 673 236
45.32	Isolatiwerkzaamheden	3 475	-	537 229	540 704
45.33	Loodgieterswerk	4 748	650	2 123 166	2 128 564
45.34	Overige bouwinstallatie	-	5 194	425 329	430 523
45.4	Afwerking van gebouwen	40 487	804	5 024 738	5 066 029
45.41	Stukadoorswerk	4 360	-	357 191	361 551
45.42	Schrijnwerk	30 057	-	2 181 030	2 211 087
45.43	Vloerafwerking en wandbekleding	2 070	-	901 729	903 799
45.44	Schilderen en glaszetten	2 000	804	1 375 036	1 377 840
45.45	Overige werkzaamheden in verband met de afwerking van gebouwen	2 000	-	209 752	211 752
45.5	Verhuur van machines voor de bouwnijverheid met bedieningspersoneel	84 311	-	-	84 311
45.50	Verhuur van machines voor de bouwnijverheid met bedieningspersoneel	84 311	-	-	84 311
	Totaal	19 203 881	9 352 699	11 105 573	39 662 153

(1) Ondernemingen welke 10 personen of meer tewerkstellen

BOUWNIJVERHEID(1)

Periode : 09/1998

NACEBEL	OMSCHRIJVING	Nieuwe bestellingen (X 1000 BEF)					Totaal	Lonen en wedden van het trimester (in 1000 BEF)
		Brussels Hoofdstedelijk Gewest	Vlaams Gewest	Waals Gewest	E.U.	Andere landen		
45.1	Het bouwrijp maken van terreinen	118 124	402 437	249 268	31 108	-	800 937	402 157
45.11	Slopen van gebouwen; grondverzet	110 407	354 992	241 864	30 708	-	737 971	367 085
45.12	Proefboren en boren	7 717	47 445	7 404	400	-	62 966	35 072
45.2	Burgerlijke en utiliteitsbouw; weg- en waterbouw	3 207 219	17 070 730	6 589 717	860 428	209 755	27 937 849	11 940 764
45.21	Algemene bouwkundige en civieltechnische werken	2 620 750	13 226 959	5 006 252	725 636	157 590	21 737 187	8 393 976
45.22	Dakbedekking en bouw van dakconstructies	196 960	736 336	307 971	30 769	-	1 272 036	578 001
45.23	Aanleg van spoorwegen, wegen, straten, vliegvelden en sportaccommodaties	260 332	2 072 461	1 094 375	1 241	38 245	3 466 654	1 716 740
45.24	Waterbouw	11 389	381 162	26 162	6 110	5 000	429 823	666 362
45.25	Overige werkzaamheden in de bouw	117 788	653 812	154 957	96 672	8 920	1 032 149	585 685
45.3	Bouwinstallatie	1 213 278	3 056 538	1 401 480	51 489	50 242	5 773 027	3 499 919
45.31	Elektrische installatie	519 668	1 383 338	739 025	17 687	13 518	2 673 236	1 694 888
45.32	Isolatiwerkzaamheden	109 743	324 605	103 943	2 413	-	540 704	424 077
45.33	Loodgieterswerk	436 441	1 154 778	507 171	30 054	120	2 128 564	1 180 548
45.34	Overige bouwinstallatie	147 426	193 817	51 341	1 335	36 604	430 523	200 406
45.4	Afwerking van gebouwen	985 331	2 895 889	996 462	174 343	14 004	5 066 029	2 559 450
45.41	Stukadoorswerk	97 109	180 011	80 810	3 621	-	361 551	191 617
45.42	Schrijnwerk	339 630	1 371 972	398 846	96 884	3 755	2 211 087	991 810
45.43	Vloerafwerking en wandbekleding	170 390	480 077	181 007	62 076	10 249	903 799	366 617
45.44	Schilderen en glaszetten	292 847	760 885	314 178	9 930	-	1 377 840	876 890
45.45	Overige werkzaamheden in verband met de afwerking van gebouwen	85 355	102 944	21 621	1 832	-	211 752	132 516
45.5	Verhuur van machines voor de bouwnijverheid met bedieningspersoneel	7 520	65 368	9 693	1 730	-	84 311	41 618
45.50	Verhuur van machines voor de bouwnijverheid met bedieningspersoneel	7 520	65 368	9 693	1 730	-	84 311	41 618
	Totaal	5 531 472	23 490 962	9 246 620	1 119 098	274 001	39 662 153	18 443 908

(1) Ondernemingen welke 10 personen of meer tewerkstellen

BOUWNIJVERHEID (1)

Periode : 10/1998

NACEBEL	OMSCHRIJVING	Aantal ondernemingen	Personeel				Uren werklieden		
			Bedienden	Werklieden			Gebouwen	Grond-, water- en wegebouw	Voltooiing
				Gebouwen	Grond-, water- en wegebouw	Voltooiing			
45.1	Het bouwrijp maken van terreinen	96	301	871	1 304	3	117 404	191 628	528
45.11	Slopen van gebouwen; grondverzet	88	260	871	1 168	3	117 404	170 720	528
45.12	Proefboren en boren	8	41	-	136	-	-	20 908	-
45.2	Burgerlijke en utiliteitsbouw; weg- en waterbouw	1 712	10 877	37 888	21 200	925	4 902 165	2 856 567	133 173
45.21	Algemene bouwkundige en civieltechnische werken	1 144	7 723	32 566	9 230	816	4 243 811	1 238 941	118 568
45.22	Dakbedekking en bouw van dakconstructies	166	412	3 365	-	86	402 307	-	10 764
45.23	Aanleg van spoorwegen, wegen, straten, vliegvelden en sportaccommodaties	278	1 534	186	8 907	10	25 359	1 225 306	1 712
45.24	Waterbouw	34	777	71	2 051	-	9 119	258 133	-
45.25	Overige werkzaamheden in de bouw	90	431	1 700	1 012	13	221 569	134 187	2 129
45.3	Bouwinstallatie	605	4 333	58	38	15 132	8 425	5 576	2 222 534
45.31	Elektrische installatie	265	2 331	46	2	7 068	6 999	352	1 046 811
45.32	Isolatiwerkzaamheden	38	295	2	-	1 886	200	-	258 298
45.33	Loodgieterswerk	275	1 421	10	4	5 485	1 226	556	816 792
45.34	Overige bouwinstallatie	27	286	-	32	693	-	4 668	100 633
45.4	Afwerking van gebouwen	674	2 340	133	-	13 919	16 985	-	1 888 744
45.41	Stukadoorswerk	43	119	19	-	1 245	2 452	-	154 756
45.42	Schrijnwerk	266	1 125	77	-	4 732	10 050	-	705 229
45.43	Vloerafwerking en wandbekleding	119	385	10	-	2 125	1 297	-	285 323
45.44	Schilderen en glaszetten	207	577	18	-	5 109	2 088	-	649 727
45.45	Overige werkzaamheden in verband met de afwerking van gebouwen	39	134	9	-	708	1 098	-	93 709
45.5	Verhuur van machines voor de bouwnijverheid met bedieningspersoneel	9	18	210	-	-	31 857	-	-
45.50	Verhuur van machines voor de bouwnijverheid met bedieningspersoneel	9	18	210	-	-	31 857	-	-
	Totaal	3 096	17 869	39 160	22 542	29 979	5 076 836	3 053 771	4 244 979

(1) Ondernemingen welke 10 personen of meer tewerkstellen

BOUWNIJVERHEID (1)

Periode : 10/1998

NACEBEL	OMSCHRIJVING	Nieuwe bestellingen (x 1000 BEF)			
		Gebouwen	Grond-, water- en wegenbouw	Voltooiing	Totaal
45.1	Het bouwrijp maken van terreinen	257 547	494 267	276	752 090
45.11	Slopen van gebouwen; grondverzet	257 547	444 223	276	702 046
45.12	Proefboren en boren	-	50 044	-	50 044
45.2	Burgerlijke en utiliteitsbouw; weg- en waterbouw	19 212 176	9 024 847	458 593	28 695 616
45.21	Algemene bouwkundige en civieltechnische werken	17 588 461	2 978 198	428 267	20 994 926
45.22	Dakbedekking en bouw van dakconstructies	1 089 879	-	21 676	1 111 555
45.23	Aanleg van spoorwegen, wegen, straten, vliegvelden en sportaccommodaties	32 916	4 661 627	6 746	4 701 289
45.24	Waterbouw	23 148	930 440	-	953 588
45.25	Overige werkzaamheden in de bouw	477 772	454 582	1 904	934 258
45.3	Bouwinstallatie	18 733	10 125	6 063 550	6 092 408
45.31	Elektrische installatie	13 039	-	3 075 170	3 088 209
45.32	Isolatiwerkzaamheden	1 739	-	469 986	471 725
45.33	Loodgieterswerk	3 955	1 100	2 082 319	2 087 374
45.34	Overige bouwinstallatie	-	9 025	436 075	445 100
45.4	Afwerking van gebouwen	36 726	-	5 086 370	5 123 096
45.41	Stukadoorswerk	7 602	-	372 442	380 044
45.42	Schrijnwerk	26 103	-	2 129 041	2 155 144
45.43	Vloerafwerking en wandbekleding	2 521	-	947 905	950 426
45.44	Schilderen en glaszetten	500	-	1 423 060	1 423 560
45.45	Overige werkzaamheden in verband met de afwerking van gebouwen	-	-	213 922	213 922
45.5	Verhuur van machines voor de bouwnijverheid met bedieningspersoneel	97 953	-	-	97 953
45.50	Verhuur van machines voor de bouwnijverheid met bedieningspersoneel	97 953	-	-	97 953
	Totaal	19 623 135	9 529 239	11 608 789	40 761 163

(1) Ondernemingen welke 10 personen of meer tewerkstellen

BOUWNIJVERHEID(1)

Periode : 10/1998

NACEBEL	OMSCHRIJVING	Nieuwe bestellingen (X 1000 BEF)					Totaal
		Brussels Hoofdstedelijk Gewest	Vlaams Gewest	Waals Gewest	E.U.	Andere landen	
45.1	Het bouwrijp maken van terreinen	76 398	395 987	256 266	23 439	-	752 090
45.11	Slopen van gebouwen; grondverzet	71 135	358 200	252 672	20 039	-	702 046
45.12	Proefboren en boren	5 263	37 787	3 594	3 400	-	50 044
45.2	Burgerlijke en utiliteitsbouw; weg- en waterbouw	4 997 253	16 532 321	6 356 050	782 227	27 765	28 695 616
45.21	Algemene bouwkundige en civieltechnische werken	4 496 527	11 247 723	4 602 666	631 658	16 352	20 994 926
45.22	Dakbedekking en bouw van dakconstructies	138 726	667 152	281 532	24 145	-	1 111 555
45.23	Aanleg van spoorwegen, wegen, straten, vliegvelden en sportaccomodaties	237 306	3 118 858	1 337 605	7 520	-	4 701 289
45.24	Waterbouw	12 887	867 347	39 529	33 825	-	953 588
45.25	Overige werkzaamheden in de bouw	111 807	631 241	94 718	85 079	11 413	934 258
45.3	Bouwinstallatie	1 328 541	3 149 775	1 521 243	60 675	32 174	6 092 408
45.31	Elektrische installatie	531 772	1 491 413	1 036 729	27 944	351	3 088 209
45.32	Isolatiwerkzaamheden	115 901	280 252	73 458	2 114	-	471 725
45.33	Loodgieterswerk	544 001	1 144 676	368 115	29 279	1 303	2 087 374
45.34	Overige bouwinstallatie	136 867	233 434	42 941	1 338	30 520	445 100
45.4	Afwerking van gebouwen	923 763	3 034 574	968 261	181 595	14 903	5 123 096
45.41	Stukadoorswerk	104 271	180 960	54 978	39 835	-	380 044
45.42	Schrijnwerk	322 192	1 337 504	427 010	66 828	1 610	2 155 144
45.43	Vloerafwerking en wandbekleding	154 517	504 997	239 170	45 316	6 426	950 426
45.44	Schilderen en glaszetten	268 687	900 038	221 989	28 344	4 502	1 423 560
45.45	Overige werkzaamheden in verband met de afwerking van gebouwen	74 096	111 075	25 114	1 272	2 365	213 922
45.5	Verhuur van machines voor de bouwnijverheid met bedieningspersoneel	7 259	79 242	9 702	1 750	-	97 953
45.50	Verhuur van machines voor de bouwnijverheid met bedieningspersoneel	7 259	79 242	9 702	1 750	-	97 953
	Totaal	7 333 214	23 191 899	9 111 522	1 049 686	74 842	40 761 163

(1) Ondernemingen welke 10 personen of meer tewerkstellen

BOUWNIJVERHEID (1)

Periode : 11/1998

NACEBEL	OMSCHRIJVING	Aantal ondernemingen	Personeel				Uren werklieden		
			Bedienden	Werklieden			Gebouwen	Grond-, water- en wegebouw	Voltooiing
				Gebouwen	Grond-, water- en wegebouw	Voltooiing			
45.1	Het bouwrijp maken van terreinen	96	303	845	1 309	3	88 900	152 846	345
45.11	Slopen van gebouwen; grondverzet	88	261	845	1 171	3	88 900	139 358	345
45.12	Proefboren en boren	8	42	-	138	-	-	13 488	-
45.2	Burgerlijke en utiliteitsbouw; weg- en waterbouw	1 710	10 860	37 793	21 226	899	3 663 173	2 119 213	97 778
45.21	Algemene bouwkundige en civieltechnische werken	1 144	7 713	32 516	9 184	792	3 112 212	908 873	85 921
45.22	Dakbedekking en bouw van dakconstructies	164	403	3 327	-	84	338 689	-	9 544
45.23	Aanleg van spoorwegen, wegen, straten, vliegvelden en sportaccommodaties	278	1 527	190	8 958	10	20 645	896 848	1 056
45.24	Waterbouw	34	788	68	2 079	-	6 733	202 949	-
45.25	Overige werkzaamheden in de bouw	90	429	1 692	1 005	13	184 894	110 543	1 257
45.3	Bouwinstallatie	604	4 364	60	38	14 943	6 299	3 808	1 853 658
45.31	Elektrische installatie	265	2 313	50	2	6 915	5 437	176	876 558
45.32	Isolatiwerkzaamheden	38	300	2	-	1 874	-	-	228 659
45.33	Loodgieterswerk	274	1 466	8	4	5 460	862	376	666 383
45.34	Overige bouwinstallatie	27	285	-	32	694	-	3 256	82 058
45.4	Afwerking van gebouwen	674	2 350	130	-	13 805	12 090	-	1 485 144
45.41	Stukadoorswerk	43	118	21	-	1 237	1 813	-	111 203
45.42	Schrijnwerk	266	1 132	69	-	4 723	6 585	-	585 663
45.43	Vloerafwerking en wandbekleding	119	384	10	-	2 107	1 440	-	217 655
45.44	Schilderen en glaszetten	207	579	21	-	5 032	1 505	-	501 862
45.45	Overige werkzaamheden in verband met de afwerking van gebouwen	39	137	9	-	706	747	-	68 761
45.5	Verhuur van machines voor de bouwnijverheid met bedieningspersoneel	9	18	208	-	-	26 919	-	-
45.50	Verhuur van machines voor de bouwnijverheid met bedieningspersoneel	9	18	208	-	-	26 919	-	-
	Totaal	3 093	17 895	39 036	22 573	29 650	3 797 381	2 275 867	3 436 925

(1) Ondernemingen welke 10 personen of meer tewerkstellen

BOUWNIJVERHEID (1)

Periode : 11/1998

NACEBEL	OMSCHRIJVING	Nieuwe bestellingen (x 1000 BEF)			
		Gebouwen	Grond-, water- en wegenbouw	Voltooiing	Totaal
45.1	Het bouwrijp maken van terreinen	190 772	503 782	251	694 805
45.11	Slopen van gebouwen; grondverzet	190 772	456 731	251	647 754
45.12	Proefboren en boren	-	47 051	-	47 051
45.2	Burgerlijke en utiliteitsbouw; weg- en waterbouw	14 780 857	11 943 970	317 121	27 041 948
45.21	Algemene bouwkundige en civieltechnische werken	13 126 402	5 866 439	276 786	19 269 627
45.22	Dakbedekking en bouw van dakconstructies	1 177 340	-	24 380	1 201 720
45.23	Aanleg van spoorwegen, wegen, straten, vliegvelden en sportaccomodaties	19 222	4 436 426	13 535	4 469 183
45.24	Waterbouw	44 032	1 260 295	-	1 304 327
45.25	Overige werkzaamheden in de bouw	413 861	380 810	2 420	797 091
45.3	Bouwinstallatie	8 957	10 140	5 912 924	5 932 021
45.31	Elektrische installatie	7 553	-	2 574 360	2 581 913
45.32	Isolatiwerkzaamheden	-	-	421 028	421 028
45.33	Loodgieterswerk	1 404	400	2 319 425	2 321 229
45.34	Overige bouwinstallatie	-	9 740	598 111	607 851
45.4	Afwerking van gebouwen	35 484	-	4 068 744	4 104 228
45.41	Stukadoorswerk	8 344	-	268 631	276 975
45.42	Schrijnwerk	22 700	-	1 939 984	1 962 684
45.43	Vloerafwerking en wandbekleding	4 040	-	771 575	775 615
45.44	Schilderen en glaszetten	400	-	928 900	929 300
45.45	Overige werkzaamheden in verband met de afwerking van gebouwen	-	-	159 654	159 654
45.5	Verhuur van machines voor de bouwnijverheid met bedieningspersoneel	77 599	-	-	77 599
45.50	Verhuur van machines voor de bouwnijverheid met bedieningspersoneel	77 599	-	-	77 599
	Totaal	15 093 669	12 457 892	10 299 040	37 850 601

(1) Ondernemingen welke 10 personen of meer tewerkstellen

BOUWNIJVERHEID(1)

Periode : 11/1998

NACEBEL	OMSCHRIJVING	Nieuwe bestellingen (X 1000 BEF)					Totaal
		Brussels Hoofdstedelijk Gewest	Vlaams Gewest	Waals Gewest	E.U.	Andere landen	
45.1	Het bouwrijp maken van terreinen	64 683	335 211	258 975	35 936	-	694 805
45.11	Slopen van gebouwen; grondverzet	57 429	301 167	253 222	35 936	-	647 754
45.12	Proefboren en boren	7 254	34 044	5 753	-	-	47 051
45.2	Burgerlijke en utiliteitsbouw; weg- en waterbouw	3 390 268	14 259 851	6 039 779	801 268	2 550 782	27 041 948
45.21	Algemene bouwkundige en civieltechnische werken	2 936 218	9 371 577	4 028 477	391 162	2 542 193	19 269 627
45.22	Dakbedekking en bouw van dakconstructies	122 048	676 519	361 439	40 350	1 364	1 201 720
45.23	Aanleg van spoorwegen, wegen, straten, vliegvelden en sportaccommodaties	231 458	2 784 672	1 445 345	7 708	-	4 469 183
45.24	Waterbouw	20 093	897 547	99 183	287 504	-	1 304 327
45.25	Overige werkzaamheden in de bouw	80 451	529 536	105 335	74 544	7 225	797 091
45.3	Bouwinstallatie	1 398 689	3 033 083	1 425 493	52 038	22 718	5 932 021
45.31	Elektrische installatie	474 149	1 229 462	853 115	25 151	36	2 581 913
45.32	Isolatiwerkzaamheden	105 051	221 804	87 564	6 245	364	421 028
45.33	Loodgieterswerk	573 823	1 282 785	445 409	19 028	184	2 321 229
45.34	Overige bouwinstallatie	245 666	299 032	39 405	1 614	22 134	607 851
45.4	Afwerking van gebouwen	816 779	2 315 139	801 929	163 520	6 861	4 104 228
45.41	Stukadoorswerk	73 229	155 139	40 511	8 096	-	276 975
45.42	Schrijnwerk	328 279	1 180 554	385 084	67 312	1 455	1 962 684
45.43	Vloerafwerking en wandbekleding	131 797	390 294	182 231	65 887	5 406	775 615
45.44	Schilderen en glaszetten	230 460	508 534	168 546	21 760	-	929 300
45.45	Overige werkzaamheden in verband met de afwerking van gebouwen	53 014	80 618	25 557	465	-	159 654
45.5	Verhuur van machines voor de bouwnijverheid met bedieningspersoneel	6 162	66 943	4 440	54	-	77 599
45.50	Verhuur van machines voor de bouwnijverheid met bedieningspersoneel	6 162	66 943	4 440	54	-	77 599
	Totaal	5 676 581	20 010 227	8 530 616	1 052 816	2 580 361	37 850 601

(1) Ondernemingen welke 10 personen of meer tewerkstellen

BOUWNIJVERHEID (1)

Periode : 12/1998

NACEBEL	OMSCHRIJVING	Aantal ondernemingen	Personeel				Uren werklieden		
			Bedienden	Werklieden			Gebouwen	Grond-, water- en wegebouw	Voltooiing
				Gebouwen	Grond-, water- en wegebouw	Voltooiing			
45.1	Het bouwrijp maken van terreinen	96	299	855	1 286	3	69 313	106 537	216
45.11	Slopen van gebouwen; grondverzet	88	258	855	1 146	3	69 313	94 882	216
45.12	Proefboren en boren	8	41	-	140	-	-	11 655	-
45.2	Burgerlijke en utiliteitsbouw; weg- en waterbouw	1 706	10 864	37 523	20 983	925	2 816 760	1 638 717	79 080
45.21	Algemene bouwkundige en civieltechnische werken	1 141	7 707	32 260	9 083	821	2 400 881	688 031	71 057
45.22	Dakbedekking en bouw van dakconstructies	164	404	3 310	-	83	242 720	-	6 529
45.23	Aanleg van spoorwegen, wegen, straten, vliegvelden en sportaccommodaties	277	1 519	194	8 881	9	14 840	684 178	864
45.24	Waterbouw	34	799	68	2 060	-	5 480	179 047	-
45.25	Overige werkzaamheden in de bouw	90	435	1 691	959	12	152 839	87 461	630
45.3	Bouwinstallatie	603	4 412	64	34	14 863	5 483	2 780	1 575 808
45.31	Elektrische installatie	264	2 353	50	2	6 850	4 361	304	786 540
45.32	Isolatiwerkzaamheden	38	311	2	-	1 855	-	-	184 610
45.33	Loodgieterswerk	274	1 466	12	-	5 467	1 122	-	531 748
45.34	Overige bouwinstallatie	27	282	-	32	691	-	2 476	72 910
45.4	Afwerking van gebouwen	673	2 325	141	-	13 666	8 474	-	1 153 200
45.41	Stukadoorswerk	43	119	23	-	1 217	1 400	-	92 434
45.42	Schrijnwerk	266	1 125	73	-	4 691	4 668	-	464 522
45.43	Vloerafwerking en wandbekleding	118	368	15	-	2 043	745	-	172 469
45.44	Schilderen en glaszetten	207	578	21	-	5 028	877	-	373 491
45.45	Overige werkzaamheden in verband met de afwerking van gebouwen	39	135	9	-	687	784	-	50 284
45.5	Verhuur van machines voor de bouwnijverheid met bedieningspersoneel	9	18	204	-	-	24 831	-	-
45.50	Verhuur van machines voor de bouwnijverheid met bedieningspersoneel	9	18	204	-	-	24 831	-	-
	Totaal	3 087	17 918	38 787	22 303	29 457	2 924 861	1 748 034	2 808 304

(1) Ondernemingen welke 10 personen of meer tewerkstellen

BOUWNIJVERHEID (1)

Periode : 12/1998

NACEBEL	OMSCHRIJVING	Nieuwe bestellingen (x 1000 BEF)			
		Gebouwen	Grond-, water- en wegebouw	Voltooiing	Totaal
45.1	Het bouwrijp maken van terreinen	233 167	399 182	-	632 349
45.11	Slopen van gebouwen; grondverzet	233 167	356 269	-	589 436
45.12	Proefboren en boren	-	42 913	-	42 913
45.2	Burgerlijke en utiliteitsbouw; weg- en waterbouw	16 903 764	9 144 286	328 991	26 377 041
45.21	Algemene bouwkundige en civieltechnische werken	15 397 728	3 278 280	295 571	18 971 579
45.22	Dakbedekking en bouw van dakconstructies	1 058 065	-	29 092	1 087 157
45.23	Aanleg van spoorwegen, wegen, straten, vliegvelden en sportaccomodaties	28 991	4 773 970	2 960	4 805 921
45.24	Waterbouw	11 374	768 796	-	780 170
45.25	Overige werkzaamheden in de bouw	407 606	323 240	1 368	732 214
45.3	Bouwinstallatie	7 147	17 324	5 608 391	5 632 862
45.31	Elektrische installatie	5 043	11 006	2 867 714	2 883 763
45.32	Isolatiwerkzaamheden	-	-	384 178	384 178
45.33	Loodgieterswerk	2 104	600	1 947 019	1 949 723
45.34	Overige bouwinstallatie	-	5 718	409 480	415 198
45.4	Afwerking van gebouwen	52 375	-	3 828 578	3 880 953
45.41	Stukadoorswerk	14 424	-	207 261	221 685
45.42	Schrijnwerk	33 186	-	1 756 656	1 789 842
45.43	Vloerafwerking en wandbekleding	4 365	-	737 692	742 057
45.44	Schilderen en glaszetten	400	-	985 242	985 642
45.45	Overige werkzaamheden in verband met de afwerking van gebouwen	-	-	141 727	141 727
45.5	Verhuur van machines voor de bouwnijverheid met bedieningspersoneel	97 284	-	-	97 284
45.50	Verhuur van machines voor de bouwnijverheid met bedieningspersoneel	97 284	-	-	97 284
	Totaal	17 293 737	9 560 792	9 765 960	36 620 489

(1) Ondernemingen welke 10 personen of meer tewerkstellen

BOUWNIJVERHEID(1)

Periode : 12/1998

NACEBEL	OMSCHRIJVING	Nieuwe bestellingen (X 1000 BEF)					Totaal	Lonen en wedden van het trimester (in 1000 BEF)
		Brussels Hoofdstedelijk Gewest	Vlaams Gewest	Waals Gewest	E.U.	Andere landen		
45.1	Het bouwrijp maken van terreinen	92 339	325 434	205 434	9 142	-	632 349	413 772
45.11	Slopen van gebouwen; grondverzet	86 369	298 427	199 347	5 293	-	589 436	377 050
45.12	Proefboren en boren	5 970	27 007	6 087	3 849	-	42 913	36 722
45.2	Burgerlijke en utiliteitsbouw; weg- en waterbouw	4 778 139	14 293 848	6 185 888	489 850	629 316	26 377 041	12 990 233
45.21	Algemene bouwkundige en civieltechnische werken	4 016 291	9 365 561	4 526 651	433 760	629 316	18 971 579	9 251 124
45.22	Dakbedekking en bouw van dakconstructies	335 917	536 804	194 389	20 047	-	1 087 157	590 951
45.23	Aanleg van spoorwegen, wegen, straten, vliegvelden en sportaccommodaties	307 020	3 127 636	1 370 358	907	-	4 805 921	1 880 548
45.24	Waterbouw	3 178	757 381	18 519	1 092	-	780 170	672 291
45.25	Overige werkzaamheden in de bouw	115 733	506 466	75 971	34 044	-	732 214	595 319
45.3	Bouwinstallatie	964 097	3 013 140	1 465 039	67 925	122 661	5 632 862	3 989 550
45.31	Elektrische installatie	467 965	1 439 700	924 890	47 554	3 654	2 883 763	1 921 742
45.32	Isolatiwerkzaamheden	84 108	225 231	69 646	5 193	-	384 178	467 305
45.33	Loodgieterswerk	303 130	1 144 512	420 985	11 825	69 271	1 949 723	1 379 820
45.34	Overige bouwinstallatie	108 894	203 697	49 518	3 353	49 736	415 198	220 683
45.4	Afwerking van gebouwen	749 056	2 234 260	735 440	152 952	9 245	3 880 953	2 794 439
45.41	Stukadoorswerk	53 915	120 495	44 570	2 705	-	221 685	186 602
45.42	Schrijnwerk	261 509	1 157 397	285 011	83 490	2 435	1 789 842	1 143 339
45.43	Vloerafwerking en wandbekleding	126 294	368 474	187 942	52 537	6 810	742 057	417 089
45.44	Schilderen en glaszetten	242 922	529 260	199 330	14 130	-	985 642	907 453
45.45	Overige werkzaamheden in verband met de afwerking van gebouwen	64 416	58 634	18 587	90	-	141 727	139 956
45.5	Verhuur van machines voor de bouwnijverheid met bedieningspersoneel	4 943	83 015	6 639	2 687	-	97 284	40 749
45.50	Verhuur van machines voor de bouwnijverheid met bedieningspersoneel	4 943	83 015	6 639	2 687	-	97 284	40 749
	Totaal	6 588 574	19 949 697	8 598 440	722 556	761 222	36 620 489	20 228 743

(1) Ondernemingen welke 10 personen of meer tewerkstellen

BOUWNIJVERHEID (1)

Periode : 01/1999

NACEBEL	OMSCHRIJVING	Aantal ondernemingen	Personeel				Uren (2)		
			Bedienden	Werklieden			Gebouwen	Grond-, water- en wegebouw	Voltooiing
				Gebouwen	Grond-, water- en wegebouw	Voltooiing			
45.1	Het bouwrijp maken van terreinen	105	316	958	1 385	3	100 584	190 754	418
45.11	Slopen van gebouwen; grondverzet	93	262	929	1 221	3	99 390	165 398	418
45.12	Proefboren en boren	12	54	29	164	-	1 194	25 356	-
45.2	Burgerlijke en utiliteitsbouw; weg- en waterbouw	1 742	10 974	38 329	21 314	937	4 634 905	2 556 970	121 094
45.21	Algemene bouwkundige en civieltechnische werken	1 161	7 761	32 670	9 364	825	4 047 101	1 135 677	110 747
45.22	Dakbedekking en bouw van dakconstructies	168	416	3 449	-	89	369 668	-	8 095
45.23	Aanleg van spoorwegen, wegen, straten, vliegvelden en sportaccommodaties	279	1 550	199	8 883	10	22 527	1 007 626	1 340
45.24	Waterbouw	33	799	77	2 067	-	9 851	280 003	-
45.25	Overige werkzaamheden in de bouw	101	448	1 934	1 000	13	185 758	133 664	912
45.3	Bouwinstallatie	625	4 536	61	30	15 485	7 827	3 901	2 532 206
45.31	Elektrische installatie	281	2 421	47	2	7 143	6 028	320	1 233 741
45.32	Isolatiwerkzaamheden	41	319	2	-	1 990	-	-	265 770
45.33	Loodgieterswerk	275	1 468	12	-	5 504	1 799	-	890 751
45.34	Overige bouwinstallatie	28	328	-	28	848	-	3 581	141 944
45.4	Afwerking van gebouwen	682	2 398	180	-	13 932	21 965	-	1 816 195
45.41	Stukadoorswerk	44	121	23	-	1 201	2 136	-	140 801
45.42	Schrijnwerk	274	1 182	115	-	4 912	15 578	-	762 258
45.43	Vloerafwerking en wandbekleding	115	383	15	-	2 047	1 520	-	268 311
45.44	Schilderen en glaszetten	206	568	18	-	5 030	2 027	-	552 111
45.45	Overige werkzaamheden in verband met de afwerking van gebouwen	43	144	9	-	742	704	-	92 714
45.5	Verhuur van machines voor de bouwnijverheid met bedieningspersoneel	12	59	263	-	62	31 513	-	13 976
45.50	Verhuur van machines voor de bouwnijverheid met bedieningspersoneel	12	59	263	-	62	31 513	-	13 976
	Totaal	3 166	18 283	39 791	22 729	30 419	4 796 794	2 751 625	4 483 889

(1) Ondernemingen welke 10 personen of meer tewerkstellen

(2) Vanaf januari 1999 uren gepresteerd door de werknemers (bedienden en arbeiders).

BOUWNIJVERHEID (1)

Periode : 01/1999

NACEBEL	OMSCHRIJVING	Nieuwe bestellingen (x 1000 BEF)			
		Gebouwen	Grond-, water- en wegenbouw	Voltooiing	Totaal
45.1	Het bouwrijp maken van terreinen	171 820	620 379	-	792 199
45.11	Slopen van gebouwen; grondverzet	171 571	570 922	-	742 493
45.12	Proefboren en boren	249	49 457	-	49 706
45.2	Burgerlijke en utiliteitsbouw; weg- en waterbouw	16 349 689	8 426 535	580 575	25 356 799
45.21	Algemene bouwkundige en civieltechnische werken	14 631 397	3 860 172	507 501	18 999 070
45.22	Dakbedekking en bouw van dakconstructies	1 053 282	-	36 886	1 090 168
45.23	Aanleg van spoorwegen, wegen, straten, vliegvelden en sportaccommodaties	52 685	2 984 340	35 306	3 072 331
45.24	Waterbouw	8 741	1 083 311	-	1 092 052
45.25	Overige werkzaamheden in de bouw	603 584	498 712	882	1 103 178
45.3	Bouwinstallatie	12 646	3 205	5 965 870	5 981 721
45.31	Elektrische installatie	9 413	-	2 844 303	2 853 716
45.32	Isolatiwerkzaamheden	-	-	502 995	502 995
45.33	Loodgieterswerk	3 233	1 099	2 036 874	2 041 206
45.34	Overige bouwinstallatie	-	2 106	581 698	583 804
45.4	Afwerking van gebouwen	21 772	-	3 835 084	3 856 856
45.41	Stukadoorswerk	3 129	-	316 438	319 567
45.42	Schrijnwerk	15 503	-	1 702 950	1 718 453
45.43	Vloerafwerking en wandbekleding	2 051	-	707 334	709 385
45.44	Schilderen en glaszetten	300	-	983 871	984 171
45.45	Overige werkzaamheden in verband met de afwerking van gebouwen	789	-	124 491	125 280
45.5	Verhuur van machines voor de bouwnijverheid met bedieningspersoneel	76 996	-	180 538	257 534
45.50	Verhuur van machines voor de bouwnijverheid met bedieningspersoneel	76 996	-	180 538	257 534
	Totaal	16 632 923	9 050 119	10 562 067	36 245 109

(1) Ondernemingen welke 10 personen of meer tewerkstellen

BOUWNIJVERHEID(1)

Periode : 01/1999

NACEBEL	OMSCHRIJVING	Nieuwe bestellingen (X 1000 BEF)					Totaal
		Brussels Hoofdstedelijk Gewest	Vlaams Gewest	Waals Gewest	E.U.	Andere landen	
45.1	Het bouwrijp maken van terreinen	167 792	418 171	184 331	21 905	-	792 199
45.11	Slopen van gebouwen; grondverzet	156 867	385 951	178 251	21 424	-	742 493
45.12	Proefboren en boren	10 925	32 220	6 080	481	-	49 706
45.2	Burgerlijke en utiliteitsbouw; weg- en waterbouw	3 219 817	15 210 676	6 002 994	607 145	316 167	25 356 799
45.21	Algemene bouwkundige en civieltechnische werken	2 653 272	10 670 428	5 010 215	366 816	298 339	18 999 070
45.22	Dakbedekking en bouw van dakconstructies	145 660	571 823	340 291	26 495	5 899	1 090 168
45.23	Aanleg van spoorwegen, wegen, straten, vliegvelden en sportaccomodaties	186 187	2 359 640	520 936	5 568	-	3 072 331
45.24	Waterbouw	114 440	947 426	5 686	24 500	-	1 092 052
45.25	Overige werkzaamheden in de bouw	120 258	661 359	125 866	183 766	11 929	1 103 178
45.3	Bouwinstallatie	1 466 337	3 300 480	1 146 591	45 627	22 686	5 981 721
45.31	Elektrische installatie	731 351	1 473 490	622 772	26 016	87	2 853 716
45.32	Isolatiwerkzaamheden	95 945	322 817	81 244	2 989	-	502 995
45.33	Loodgieterswerk	427 693	1 234 318	365 613	13 582	-	2 041 206
45.34	Overige bouwinstallatie	211 348	269 855	76 962	3 040	22 599	583 804
45.4	Afwerking van gebouwen	804 242	2 126 534	775 314	136 242	14 524	3 856 856
45.41	Stukadoorswerk	132 828	137 670	44 258	4 811	-	319 567
45.42	Schrijnwerk	298 776	1 038 054	300 733	76 290	4 600	1 718 453
45.43	Vloerafwerking en wandbekleding	132 573	382 603	140 746	43 651	9 812	709 385
45.44	Schilderen en glaszetten	201 420	499 135	273 950	9 588	78	984 171
45.45	Overige werkzaamheden in verband met de afwerking van gebouwen	38 645	69 072	15 627	1 902	34	125 280
45.5	Verhuur van machines voor de bouwnijverheid met bedieningspersoneel	4 354	133 839	9 044	102 995	7 302	257 534
45.50	Verhuur van machines voor de bouwnijverheid met bedieningspersoneel	4 354	133 839	9 044	102 995	7 302	257 534
	Totaal	5 662 542	21 189 700	8 118 274	913 914	360 679	36 245 109

(1) Ondernemingen welke 10 personen of meer tewerkstellen

BOUWNIJVERHEID (1)

Periode : 02/1999

NACEBEL	OMSCHRIJVING	Aantal ondernemingen	Personeel				Uren (2)		
			Bedienden	Werklieden			Gebouwen	Grond-, water- en wegebouw	Voltooiing
				Gebouwen	Grond-, water- en wegebouw	Voltooiing			
45.1	Het bouwrijp maken van terreinen	105	317	912	1 410	3	94 033	181 148	749
45.11	Slopen van gebouwen; grondverzet	93	264	883	1 246	3	93 316	154 613	749
45.12	Proefboren en boren	12	53	29	164	-	717	26 535	-
45.2	Burgerlijke en utiliteitsbouw; weg- en waterbouw	1 738	10 920	38 377	20 897	954	3 917 617	2 227 427	113 794
45.21	Algemene bouwkundige en civieltechnische werken	1 159	7 740	32 735	9 022	842	3 420 120	951 776	103 321
45.22	Dakbedekking en bouw van dakconstructies	168	407	3 479	-	88	299 253	-	8 253
45.23	Aanleg van spoorwegen, wegen, straten, vliegvelden en sportaccommodaties	277	1 529	187	8 824	10	18 086	873 480	1 328
45.24	Waterbouw	33	797	78	2 048	-	7 905	271 956	-
45.25	Overige werkzaamheden in de bouw	101	447	1 898	1 003	14	172 253	130 215	892
45.3	Bouwinstallatie	622	4 508	59	29	15 298	6 861	3 936	2 411 593
45.31	Elektrische installatie	278	2 387	45	2	7 020	5 600	320	1 184 081
45.32	Isolatiwerkzaamheden	41	323	2	-	1 962	-	-	249 635
45.33	Loodgieterswerk	276	1 478	12	-	5 475	1 261	-	851 405
45.34	Overige bouwinstallatie	27	320	-	27	841	-	3 616	126 472
45.4	Afwerking van gebouwen	682	2 389	189	-	13 868	19 614	-	1 743 893
45.41	Stukadoorswerk	44	120	24	-	1 200	2 096	-	127 053
45.42	Schrijnwerk	274	1 179	123	-	4 874	14 110	-	733 551
45.43	Vloerafwerking en wandbekleding	115	387	15	-	2 041	1 264	-	251 490
45.44	Schilderen en glaszetten	206	560	18	-	5 009	1 664	-	549 108
45.45	Overige werkzaamheden in verband met de afwerking van gebouwen	43	143	9	-	744	480	-	82 691
45.5	Verhuur van machines voor de bouwnijverheid met bedieningspersoneel	12	59	266	-	62	35 847	-	14 154
45.50	Verhuur van machines voor de bouwnijverheid met bedieningspersoneel	12	59	266	-	62	35 847	-	14 154
	Totaal	3 159	18 193	39 803	22 336	30 185	4 073 972	2 412 511	4 284 183

(1) Ondernemingen welke 10 personen of meer tewerkstellen

(2) Vanaf januari 1999 uren gepresteerd door de werknemers (bedienden en arbeiders).

BOUWNIJVERHEID (1)

Periode : 02/1999

NACEBEL	OMSCHRIJVING	Nieuwe bestellingen (x 1000 BEF)			
		Gebouwen	Grond-, water- en wegebouw	Voltooiing	Totaal
45.1	Het bouwrijp maken van terreinen	181 982	470 107	-	652 089
45.11	Slopen van gebouwen; grondverzet	175 134	400 372	-	575 506
45.12	Proefboren en boren	6 848	69 735	-	76 583
45.2	Burgerlijke en utiliteitsbouw; weg- en waterbouw	16 090 589	10 650 720	623 863	27 365 172
45.21	Algemene bouwkundige en civieltechnische werken	14 445 230	4 710 835	569 387	19 725 452
45.22	Dakbedekking en bouw van dakconstructies	1 079 288	-	31 393	1 110 681
45.23	Aanleg van spoorwegen, wegen, straten, vliegvelden en sportaccommodaties	38 165	3 842 419	20 455	3 901 039
45.24	Waterbouw	26 651	1 780 611	-	1 807 262
45.25	Overige werkzaamheden in de bouw	501 255	316 855	2 628	820 738
45.3	Bouwinstallatie	24 366	2 116	6 152 488	6 178 970
45.31	Elektrische installatie	21 097	-	2 971 460	2 992 557
45.32	Isolatiwerkzaamheden	-	-	393 873	393 873
45.33	Loodgieterswerk	3 269	-	2 306 359	2 309 628
45.34	Overige bouwinstallatie	-	2 116	480 796	482 912
45.4	Afwerking van gebouwen	38 524	-	3 928 781	3 967 305
45.41	Stukadoorswerk	734	-	205 815	206 549
45.42	Schrijnwerk	12 505	-	1 882 826	1 895 331
45.43	Vloerafwerking en wandbekleding	7 086	-	797 615	804 701
45.44	Schilderen en glaszetten	1 199	-	873 384	874 583
45.45	Overige werkzaamheden in verband met de afwerking van gebouwen	17 000	-	169 141	186 141
45.5	Verhuur van machines voor de bouwnijverheid met bedieningspersoneel	96 273	-	140 783	237 056
45.50	Verhuur van machines voor de bouwnijverheid met bedieningspersoneel	96 273	-	140 783	237 056
	Totaal	16 431 734	11 122 943	10 845 915	38 400 592

(1) Ondernemingen welke 10 personen of meer tewerkstellen

BOUWNIJVERHEID(1)

Periode : 02/1999

NACEBEL	OMSCHRIJVING	Nieuwe bestellingen (X 1000 BEF)					Totaal
		Brussels Hoofdstedelijk Gewest	Vlaams Gewest	Waals Gewest	E.U.	Andere landen	
45.1	Het bouwrijp maken van terreinen	82 251	360 479	197 364	11 995	-	652 089
45.11	Slopen van gebouwen; grondverzet	72 184	323 746	169 059	10 517	-	575 506
45.12	Proefboren en boren	10 067	36 733	28 305	1 478	-	76 583
45.2	Burgerlijke en utiliteitsbouw; weg- en waterbouw	3 705 223	15 170 630	7 272 261	1 194 398	22 660	27 365 172
45.21	Algemene bouwkundige en civieltechnische werken	3 208 631	9 840 546	5 924 225	737 972	14 078	19 725 452
45.22	Dakbedekking en bouw van dakconstructies	228 458	573 746	297 077	11 400	-	1 110 681
45.23	Aanleg van spoorwegen, wegen, straten, vliegvelden en sportaccomodaties	166 170	2 441 723	922 115	371 031	-	3 901 039
45.24	Waterbouw	6 839	1 777 050	9 373	14 000	-	1 807 262
45.25	Overige werkzaamheden in de bouw	95 125	537 565	119 471	59 995	8 582	820 738
45.3	Bouwinstallatie	1 296 091	3 105 553	1 506 299	57 169	213 858	6 178 970
45.31	Elektrische installatie	675 398	1 318 897	897 360	34 453	66 449	2 992 557
45.32	Isolatiwerkzaamheden	107 475	224 785	59 001	2 612	-	393 873
45.33	Loodgieterswerk	373 052	1 346 846	449 299	19 759	120 672	2 309 628
45.34	Overige bouwinstallatie	140 166	215 025	100 639	345	26 737	482 912
45.4	Afwerking van gebouwen	726 658	2 318 473	733 592	179 210	9 372	3 967 305
45.41	Stukadoorswerk	51 414	114 401	37 314	3 420	-	206 549
45.42	Schrijnwerk	303 520	1 184 876	323 916	77 528	5 491	1 895 331
45.43	Vloerafwerking en wandbekleding	149 003	418 854	146 489	86 474	3 881	804 701
45.44	Schilderen en glaszetten	158 848	502 888	204 280	8 567	-	874 583
45.45	Overige werkzaamheden in verband met de afwerking van gebouwen	63 873	97 454	21 593	3 221	-	186 141
45.5	Verhuur van machines voor de bouwnijverheid met bedieningspersoneel	3 450	126 116	6 335	73 342	27 813	237 056
45.50	Verhuur van machines voor de bouwnijverheid met bedieningspersoneel	3 450	126 116	6 335	73 342	27 813	237 056
	Totaal	5 813 673	21 081 251	9 715 851	1 516 114	273 703	38 400 592

(1) Ondernemingen welke 10 personen of meer tewerkstellen

BOUWNIJVERHEID (1)

Periode : 03/1999

NACEBEL	OMSCHRIJVING	Aantal ondernemingen	Personeel				Uren (2)		
			Bedienden	Werklieden			Gebouwen	Grond-, water- en wegebouw	Voltooiing
				Gebouwen	Grond-, water- en wegebouw	Voltooiing			
45.1	Het bouwrijp maken van terreinen	106	315	944	1 410	3	133 688	236 118	902
45.11	Slopen van gebouwen; grondverzet	94	262	914	1 245	3	132 012	202 547	902
45.12	Proefboren en boren	12	53	30	165	-	1 676	33 571	-
45.2	Burgerlijke en utiliteitsbouw; weg- en waterbouw	1 746	11 001	38 782	21 179	1 060	5 804 301	3 215 521	159 044
45.21	Algemene bouwkundige en civieltechnische werken	1 164	7 798	32 913	9 150	929	5 033 409	1 417 370	142 253
45.22	Dakbedekking en bouw van dakconstructies	170	415	3 546	-	92	482 216	-	11 800
45.23	Aanleg van spoorwegen, wegen, straten, vliegvelden en sportaccomodaties	276	1 522	199	9 009	10	30 023	1 348 924	3 176
45.24	Waterbouw	33	800	74	2 052	-	11 590	291 349	-
45.25	Overige werkzaamheden in de bouw	103	466	2 050	968	29	247 063	157 878	1 815
45.3	Bouwinstallatie	625	4 569	75	33	15 445	12 022	4 928	2 886 670
45.31	Elektrische installatie	279	2 422	49	2	7 104	7 458	368	1 418 967
45.32	Isolatiwerkzaamheden	41	328	2	-	1 965	-	-	282 347
45.33	Loodgieterswerk	278	1 499	24	-	5 529	4 564	-	1 020 648
45.34	Overige bouwinstallatie	27	320	-	31	847	-	4 560	164 708
45.4	Afwerking van gebouwen	686	2 395	196	-	13 962	27 490	-	2 224 380
45.41	Stukadoorswerk	45	121	24	-	1 236	3 112	-	181 511
45.42	Schrijnwerk	276	1 175	126	-	4 856	19 540	-	892 963
45.43	Vloerafwerking en wandbekleding	116	390	15	-	2 072	1 704	-	334 655
45.44	Schilderen en glaszetten	206	566	20	-	5 044	1 894	-	697 717
45.45	Overige werkzaamheden in verband met de afwerking van gebouwen	43	143	11	-	754	1 240	-	117 534
45.5	Verhuur van machines voor de bouwnijverheid met bedieningspersoneel	12	59	271	-	61	45 522	-	15 907
45.50	Verhuur van machines voor de bouwnijverheid met bedieningspersoneel	12	59	271	-	61	45 522	-	15 907
	Totaal	3 175	18 339	40 268	22 622	30 531	6 023 023	3 456 567	5 286 903

(1) Ondernemingen welke 10 personen of meer tewerkstellen

(2) Vanaf januari 1999 uren gepestreed door de werknemers (bedienden en arbeiders).

BOUWNIJVERHEID (1)

Periode : 03/1999

NACEBEL	OMSCHRIJVING	Nieuwe bestellingen (x 1000 BEF)			
		Gebouwen	Grond-, water- en wegenbouw	Voltooiing	Totaal
45.1	Het bouwrijp maken van terreinen	195 220	642 397	1 199	838 816
45.11	Slopen van gebouwen; grondverzet	195 041	564 343	1 199	760 583
45.12	Proefboren en boren	179	78 054	-	78 233
45.2	Burgerlijke en utiliteitsbouw; weg- en waterbouw	20 370 840	9 021 657	794 232	30 186 729
45.21	Algemene bouwkundige en civieltechnische werken	18 067 266	3 832 633	743 820	22 643 719
45.22	Dakbedekking en bouw van dakconstructies	1 416 129	-	45 284	1 461 413
45.23	Aanleg van spoorwegen, wegen, straten, vliegvelden en sportaccommodaties	54 894	3 533 250	3 637	3 591 781
45.24	Waterbouw	163 459	1 185 339	-	1 348 798
45.25	Overige werkzaamheden in de bouw	669 092	470 435	1 491	1 141 018
45.3	Bouwinstallatie	30 662	30 995	7 064 347	7 126 004
45.31	Elektrische installatie	21 080	19 738	3 539 978	3 580 796
45.32	Isolatiwerkzaamheden	-	-	427 524	427 524
45.33	Loodgieterswerk	9 582	-	2 543 770	2 553 352
45.34	Overige bouwinstallatie	-	11 257	553 075	564 332
45.4	Afwerking van gebouwen	152 741	-	5 279 952	5 432 693
45.41	Stukadoorswerk	14 766	-	499 324	514 090
45.42	Schrijnwerk	131 401	-	2 286 371	2 417 772
45.43	Vloerafwerking en wandbekleding	4 574	-	948 385	952 959
45.44	Schilderen en glaszetten	2 000	-	1 349 893	1 351 893
45.45	Overige werkzaamheden in verband met de afwerking van gebouwen	-	-	195 979	195 979
45.5	Verhuur van machines voor de bouwnijverheid met bedieningspersoneel	162 905	-	84 694	247 599
45.50	Verhuur van machines voor de bouwnijverheid met bedieningspersoneel	162 905	-	84 694	247 599
	Totaal	20 912 368	9 695 049	13 224 424	43 831 841

(1) Ondernemingen welke 10 personen of meer tewerkstellen

BOUWNIJVERHEID(1)

Periode : 03/1999

NACEBEL	OMSCHRIJVING	Nieuwe bestellingen (X 1000 BEF)					Totaal	Lonen en wedden van het trimester (in 1000 BEF)
		Brussels Hoofdstedelijk Gewest	Vlaams Gewest	Waals Gewest	E.U.	Andere landen		
45.1	Het bouwrijp maken van terreinen	95 057	487 916	237 083	16 680	2 080	838 816	435 416
45.11	Slopen van gebouwen; grondverzet	78 093	447 121	219 136	14 153	2 080	760 583	387 055
45.12	Proefboren en boren	16 964	40 795	17 947	2 527	-	78 233	48 361
45.2	Burgerlijke en utiliteitsbouw; weg- en waterbouw	3 793 720	17 657 902	7 367 399	687 039	680 669	30 186 729	12 306 039
45.21	Algemene bouwkundige en civieltechnische werken	3 053 817	12 625 049	5 725 556	568 240	671 057	22 643 719	8 670 313
45.22	Dakbedekking en bouw van dakconstructies	251 013	827 142	349 878	33 380	-	1 461 413	545 163
45.23	Aanleg van spoorwegen, wegen, straten, vliegvelden en sportaccommodaties	236 015	2 325 248	1 027 201	3 317	-	3 591 781	1 782 165
45.24	Waterbouw	123 128	1 204 233	21 437	-	-	1 348 798	680 134
45.25	Overige werkzaamheden in de bouw	129 747	676 230	243 327	82 102	9 612	1 141 018	628 264
45.3	Bouwinstallatie	1 864 770	3 621 764	1 486 091	77 621	75 758	7 126 004	4 030 263
45.31	Elektrische installatie	959 158	1 678 652	908 356	32 551	2 079	3 580 796	1 959 862
45.32	Isolatiwerkzaamheden	113 166	241 603	71 213	1 542	-	427 524	462 450
45.33	Loodgieterswerk	615 273	1 482 224	390 931	42 795	22 129	2 553 352	1 347 117
45.34	Overige bouwinstallatie	177 173	219 285	115 591	733	51 550	564 332	260 834
45.4	Afwerking van gebouwen	1 191 536	3 034 782	1 030 407	157 962	18 006	5 432 693	2 797 759
45.41	Stukadoorswerk	262 198	188 291	58 956	4 645	-	514 090	210 454
45.42	Schrijnwerk	384 412	1 492 453	429 937	104 864	6 106	2 417 772	1 160 163
45.43	Vloerafwerking en wandbekleding	195 185	513 496	196 439	35 939	11 900	952 959	418 950
45.44	Schilderen en glazetten	285 609	738 717	317 807	9 760	-	1 351 893	860 535
45.45	Overige werkzaamheden in verband met de afwerking van gebouwen	64 132	101 825	27 268	2 754	-	195 979	147 657
45.5	Verhuur van machines voor de bouwnijverheid met bedieningspersoneel	5 224	194 951	17 502	21 846	8 076	247 599	84 518
45.50	Verhuur van machines voor de bouwnijverheid met bedieningspersoneel	5 224	194 951	17 502	21 846	8 076	247 599	84 518
	Totaal	6 950 307	24 997 315	10 138 482	961 148	784 589	43 831 841	19 653 995

(1) Ondernemingen welke 10 personen of meer tewerkstellen

BOUWNIJVERHEID (1)

Periode : 04/1999

NACEBEL	OMSCHRIJVING	Aantal onder- nemingen	Personeel				Uren (2)		
			Bedienden	Werklieden			Gebouwen	Grond-, water- en wegen- bouw	Voltooiing
				Gebouwen	Grond-, water- en wegen- bouw	Voltooiing			
45.1	Het bouwrijp maken van terreinen	106	319	980	1 377	1	126 351	205 542	137
45.11	Slopen van gebouwen; grondverzet	94	267	950	1 209	1	124 583	178 443	137
45.12	Proefboren en boren	12	52	30	168	-	1 768	27 099	-
45.2	Burgerlijke en utiliteitsbouw; weg- en waterbouw	1 743	11 031	38 877	21 247	970	5 337 806	3 055 623	140 513
45.21	Algemene bouwkundige en civieltechnische werken	1 162	7 787	33 015	9 148	859	4 593 454	1 273 365	125 597
45.22	Dakbedekking en bouw van dakconstructies	169	410	3 559	-	88	433 183	-	9 920
45.23	Aanleg van spoorwegen, wegen, straten, vliegvelden en sportaccommodaties	276	1 532	201	9 045	10	26 948	1 269 049	3 344
45.24	Waterbouw	33	800	72	2 041	-	8 909	250 934	-
45.25	Overige werkzaamheden in de bouw	103	502	2 030	1 013	13	275 312	262 275	1 652
45.3	Bouwinstallatie	625	4 685	77	34	16 007	10 734	4 502	2 652 642
45.31	Elektrische installatie	280	2 536	51	2	7 428	6 760	304	1 359 375
45.32	Isolatiwerkzaamheden	40	322	2	-	1 943	-	-	260 244
45.33	Loodgieterswerk	278	1 501	24	-	5 767	3 974	-	885 487
45.34	Overige bouwinstallatie	27	326	-	32	869	-	4 198	147 536
45.4	Afwerking van gebouwen	684	2 381	200	-	13 934	24 383	-	1 958 947
45.41	Stukadoorswerk	45	119	24	-	1 234	2 940	-	151 716
45.42	Schrijnwerk	276	1 170	125	-	4 908	15 999	-	775 804
45.43	Vloerafwerking en wandbekleding	116	392	17	-	2 060	1 902	-	291 990
45.44	Schilderen en glaszetten	204	558	23	-	4 992	2 330	-	633 945
45.45	Overige werkzaamheden in verband met de afwerking van gebouwen	43	142	11	-	740	1 212	-	105 492
45.5	Verhuur van machines voor de bouwnijverheid met bedieningspersoneel	12	59	272	-	61	44 037	-	15 497
45.50	Verhuur van machines voor de bouwnijverheid met bedieningspersoneel	12	59	272	-	61	44 037	-	15 497
	Totaal	3 170	18 475	40 406	22 658	30 973	5 543 311	3 265 667	4 767 736

(1) Ondernemingen welke 10 personen of meer tewerkstellen

(2) Vanaf januari 1999 uren gepresteerd door de werknemers (bedienden en arbeiders).

BOUWNIJVERHEID (1)

Periode : 04/1999

NACEBEL	OMSCHRIJVING	Nieuwe bestellingen (x 1000 BEF)			
		Gebouwen	Grond-, water- en wegebouw	Voltooiing	Totaal
45.1	Het bouwrijp maken van terreinen	243 550	715 100	-	958 650
45.11	Slopen van gebouwen; grondverzet	234 785	640 597	-	875 382
45.12	Proefboren en boren	8 765	74 503	-	83 268
45.2	Burgerlijke en utiliteitsbouw; weg- en waterbouw	18 903 298	9 078 208	811 360	28 792 866
45.21	Algemene bouwkundige en civieltechnische werken	16 977 370	4 507 130	748 013	22 232 513
45.22	Dakbedekking en bouw van dakconstructies	1 209 368	-	41 869	1 251 237
45.23	Aanleg van spoorwegen, wegen, straten, vliegvelden en sportaccomodaties	65 185	3 546 081	19 411	3 630 677
45.24	Waterbouw	8 126	650 102	-	658 228
45.25	Overige werkzaamheden in de bouw	643 249	374 895	2 067	1 020 211
45.3	Bouwinstallatie	22 594	8 451	7 745 162	7 776 207
45.31	Elektrische installatie	11 657	5 631	3 812 004	3 829 292
45.32	Isolatiwerkzaamheden	-	-	517 083	517 083
45.33	Loodgieterswerk	10 937	-	2 867 270	2 878 207
45.34	Overige bouwinstallatie	-	2 820	548 805	551 625
45.4	Afwerking van gebouwen	68 339	-	4 822 137	4 890 476
45.41	Stukadoorswerk	4 010	-	319 501	323 511
45.42	Schrijnwerk	52 119	-	2 054 749	2 106 868
45.43	Vloerafwerking en wandbekleding	5 008	-	904 717	909 725
45.44	Schilderen en glaszetten	2 000	-	1 326 357	1 328 357
45.45	Overige werkzaamheden in verband met de afwerking van gebouwen	5 202	-	216 813	222 015
45.5	Verhuur van machines voor de bouwnijverheid met bedieningspersoneel	131 118	-	121 913	253 031
45.50	Verhuur van machines voor de bouwnijverheid met bedieningspersoneel	131 118	-	121 913	253 031
	Totaal	19 368 899	9 801 759	13 500 572	42 671 230

(1) Ondernemingen welke 10 personen of meer tewerkstellen

BOUWNIJVERHEID(1)

Periode : 04/1999

NACEBEL	OMSCHRIJVING	Nieuwe bestellingen (X 1000 BEF)					Totaal
		Brussels Hoofdstedelijk Gewest	Vlaams Gewest	Waals Gewest	E.U.	Andere landen	
45.1	Het bouwrijp maken van terreinen	88 467	528 930	329 714	11 539	-	958 650
45.11	Slopen van gebouwen; grondverzet	78 374	483 544	303 531	9 933	-	875 382
45.12	Proefboren en boren	10 093	45 386	26 183	1 606	-	83 268
45.2	Burgerlijke en utiliteitsbouw; weg- en waterbouw	2 875 891	15 404 885	7 841 104	1 378 820	1 292 166	28 792 866
45.21	Algemene bouwkundige en civieltechnische werken	2 357 242	10 820 951	6 520 317	1 252 142	1 281 861	22 232 513
45.22	Dakbedekking en bouw van dakconstructies	130 893	746 034	347 506	26 804	-	1 251 237
45.23	Aanleg van spoorwegen, wegen, straten, vliegvelden en sportaccomodaties	264 500	2 534 515	827 677	3 985	-	3 630 677
45.24	Waterbouw	9 463	634 472	11 119	3 174	-	658 228
45.25	Overige werkzaamheden in de bouw	113 793	668 913	134 485	92 715	10 305	1 020 211
45.3	Bouwinstallatie	2 205 759	3 683 468	1 723 699	117 416	45 865	7 776 207
45.31	Elektrische installatie	889 081	1 802 360	1 112 571	23 824	1 456	3 829 292
45.32	Isolatiwerkzaamheden	106 011	336 572	73 650	850	-	517 083
45.33	Loodgieterswerk	1 056 961	1 319 289	410 102	91 603	252	2 878 207
45.34	Overige bouwinstallatie	153 706	225 247	127 376	1 139	44 157	551 625
45.4	Afwerking van gebouwen	913 784	2 845 001	939 214	180 879	11 598	4 890 476
45.41	Stukadoorswerk	88 408	170 491	58 644	5 968	-	323 511
45.42	Schrijnwerk	361 025	1 279 676	378 841	84 133	3 193	2 106 868
45.43	Vloerafwerking en wandbekleding	178 206	485 417	164 879	72 823	8 400	909 725
45.44	Schilderen en glaszetten	228 270	776 575	308 737	14 775	-	1 328 357
45.45	Overige werkzaamheden in verband met de afwerking van gebouwen	57 875	132 842	28 113	3 180	5	222 015
45.5	Verhuur van machines voor de bouwnijverheid met bedieningspersoneel	5 330	155 686	9 877	63 485	18 653	253 031
45.50	Verhuur van machines voor de bouwnijverheid met bedieningspersoneel	5 330	155 686	9 877	63 485	18 653	253 031
	Totaal	6 089 231	22 617 970	10 843 608	1 752 139	1 368 282	42 671 230

(1) Ondernemingen welke 10 personen of meer tewerkstellen

BOUWNIJVERHEID (1)

Periode : 05/1999

NACEBEL	OMSCHRIJVING	Aantal ondernemingen	Personeel				Uren (2)		
			Bedienden	Werklieden			Gebouwen	Grond-, water- en wegebouw	Voltooiing
				Gebouwen	Grond-, water- en wegebouw	Voltooiing			
45.1	Het bouwrijp maken van terreinen	113	320	968	1 476	3	117 848	205 804	667
45.11	Slopen van gebouwen; grondverzet	101	272	939	1 312	3	115 208	180 673	667
45.12	Proefboren en boren	12	48	29	164	-	2 640	25 131	-
45.2	Burgerlijke en utiliteitsbouw; weg- en waterbouw	1 773	11 097	39 169	21 341	994	5 147 577	2 845 567	132 467
45.21	Algemene bouwkundige en civieltechnische werken	1 182	7 825	33 249	9 140	864	4 424 280	1 223 166	115 356
45.22	Dakbedekking en bouw van dakconstructies	172	440	3 548	-	106	429 279	-	12 831
45.23	Aanleg van spoorwegen, wegen, straten, vliegvelden en sportaccommodaties	279	1 536	190	9 175	10	24 063	1 228 357	2 376
45.24	Waterbouw	33	807	71	2 070	-	9 704	250 362	-
45.25	Overige werkzaamheden in de bouw	107	489	2 111	956	14	260 251	143 682	1 904
45.3	Bouwinstallatie	639	4 766	107	47	16 138	16 821	6 344	2 414 224
45.31	Elektrische installatie	289	2 607	72	15	7 532	11 706	2 328	1 198 801
45.32	Isolatiwerkzaamheden	39	315	2	-	1 917	-	-	255 329
45.33	Loodgieterswerk	284	1 517	33	-	5 826	5 115	-	819 338
45.34	Overige bouwinstallatie	27	327	-	32	863	-	4 016	140 756
45.4	Afwerking van gebouwen	708	2 415	188	-	14 204	21 632	-	1 885 657
45.41	Stukadoorswerk	46	121	24	-	1 251	3 080	-	151 100
45.42	Schrijnwerk	285	1 189	113	-	5 011	13 440	-	726 851
45.43	Voerafwerking en wandbekleding	121	396	17	-	2 126	2 001	-	277 429
45.44	Schilderen en glaszetten	210	560	23	-	5 058	1 950	-	626 647
45.45	Overige werkzaamheden in verband met de afwerking van gebouwen	46	149	11	-	758	1 161	-	103 630
45.5	Verhuur van machines voor de bouwnijverheid met bedieningspersoneel	12	59	266	-	61	38 572	-	13 290
45.50	Verhuur van machines voor de bouwnijverheid met bedieningspersoneel	12	59	266	-	61	38 572	-	13 290
	Totaal	3 245	18 657	40 698	22 864	31 400	5 342 450	3 057 715	4 446 305

(1) Ondernemingen welke 10 personen of meer tewerkstellen

(2) Vanaf januari 1999 uren gepresteerd door de werknemers (bedienden en arbeiders).

BOUWNIJVERHEID (1)

Periode : 05/1999

NACEBEL	OMSCHRIJVING	Nieuwe bestellingen (x 1000 BEF)			
		Gebouwen	Grond-, water- en wegebouw	Voltooiing	Totaal
45.1	Het bouwrijp maken van terreinen	239 443	682 855	-	922 298
45.11	Slopen van gebouwen; grondverzet	233 864	608 297	-	842 161
45.12	Proefboren en boren	5 579	74 558	-	80 137
45.2	Burgerlijke en utiliteitsbouw; weg- en waterbouw	18 696 657	8 352 592	478 619	27 527 868
45.21	Algemene bouwkundige en civieltechnische werken	16 369 223	3 936 186	453 825	20 759 234
45.22	Dakbedekking en bouw van dakconstructies	1 315 805	-	19 550	1 335 355
45.23	Aanleg van spoorwegen, wegen, straten, vliegvelden en sportaccomodaties	75 517	3 634 570	4 127	3 714 214
45.24	Waterbouw	242 917	320 594	-	563 511
45.25	Overige werkzaamheden in de bouw	693 195	461 242	1 117	1 155 554
45.3	Bouwinstallatie	33 975	4 517	6 702 210	6 740 702
45.31	Elektrische installatie	27 020	2 000	3 098 504	3 127 524
45.32	Isolatiwerkzaamheden	-	-	436 661	436 661
45.33	Loodgieterswerk	6 955	-	2 618 472	2 625 427
45.34	Overige bouwinstallatie	-	2 517	548 573	551 090
45.4	Afwerking van gebouwen	50 011	-	4 741 574	4 791 585
45.41	Stukadoorswerk	6 733	-	322 175	328 908
45.42	Schrijnwerk	33 751	-	2 053 272	2 087 023
45.43	Vloerafwerking en wandbekleding	3 567	-	902 919	906 486
45.44	Schilderen en glaszetten	2 000	-	1 238 425	1 240 425
45.45	Overige werkzaamheden in verband met de afwerking van gebouwen	3 960	-	224 783	228 743
45.5	Verhuur van machines voor de bouwnijverheid met bedieningspersoneel	136 459	-	301 462	437 921
45.50	Verhuur van machines voor de bouwnijverheid met bedieningspersoneel	136 459	-	301 462	437 921
	Totaal	19 156 545	9 039 964	12 223 865	40 420 374

(1) Ondernemingen welke 10 personen of meer tewerkstellen

BOUWNIJVERHEID(1)

Periode : 05/1999

NACEBEL	OMSCHRIJVING	Nieuwe bestellingen (X 1000 BEF)					Totaal
		Brussels Hoofdstedelijk Gewest	Vlaams Gewest	Waals Gewest	E.U.	Andere landen	
45.1	Het bouwrijp maken van terreinen	69 373	537 066	309 475	6 384	-	922 298
45.11	Slopen van gebouwen; grondverzet	59 679	486 905	289 193	6 384	-	842 161
45.12	Proefboren en boren	9 694	50 161	20 282	-	-	80 137
45.2	Burgerlijke en utiliteitsbouw; weg- en waterbouw	5 222 162	14 360 739	6 230 632	666 047	1 048 288	27 527 868
45.21	Algemene bouwkundige en civieltechnische werken	4 411 069	10 135 813	4 612 495	556 735	1 043 122	20 759 234
45.22	Dakbedekking en bouw van dakconstructies	222 005	712 396	371 002	29 952	-	1 335 355
45.23	Aanleg van spoorwegen, wegen, straten, vliegvelden en sportaccommodaties	377 245	2 309 536	1 020 095	7 338	-	3 714 214
45.24	Waterbouw	32 143	497 258	25 936	8 174	-	563 511
45.25	Overige werkzaamheden in de bouw	179 700	705 736	201 104	63 848	5 166	1 155 554
45.3	Bouwinstallatie	1 399 818	3 263 657	1 642 838	59 069	375 320	6 740 702
45.31	Elektrische installatie	674 324	1 603 043	825 120	19 840	5 197	3 127 524
45.32	Isolatiwerkzaamheden	113 124	254 348	68 513	676	-	436 661
45.33	Loodgieterswerk	398 179	1 205 700	656 870	37 983	326 695	2 625 427
45.34	Overige bouwinstallatie	214 191	200 566	92 335	570	43 428	551 090
45.4	Afwerking van gebouwen	890 548	2 765 583	962 148	130 545	42 761	4 791 585
45.41	Stukadoorswerk	86 317	180 319	56 282	5 990	-	328 908
45.42	Schrijnwerk	319 379	1 277 346	400 438	68 682	21 178	2 087 023
45.43	Vloerafwerking en wandbekleding	178 953	485 958	177 423	42 790	21 362	906 486
45.44	Schilderen en glaszetten	221 224	704 721	302 537	11 943	-	1 240 425
45.45	Overige werkzaamheden in verband met de afwerking van gebouwen	84 675	117 239	25 468	1 140	221	228 743
45.5	Verhuur van machines voor de bouwnijverheid met bedieningspersoneel	6 232	193 667	8 824	106 485	122 713	437 921
45.50	Verhuur van machines voor de bouwnijverheid met bedieningspersoneel	6 232	193 667	8 824	106 485	122 713	437 921
	Totaal	7 588 133	21 120 712	9 153 917	968 530	1 589 082	40 420 374

(1) Ondernemingen welke 10 personen of meer tewerkstellen

BOUWNIJVERHEID (1)

Periode : 06/1999

NACEBEL	OMSCHRIJVING	Aantal ondernemingen	Personeel				Uren (2)		
			Bedienden	Werklieden			Gebouwen	Grond-, water- en wegebouw	Voltooiing
				Gebouwen	Grond-, water- en wegebouw	Voltooiing			
45.1	Het bouwrijp maken van terreinen	117	304	931	1 422	3	141 154	238 901	882
45.11	Slopen van gebouwen; grondverzet	105	253	903	1 262	3	138 434	207 396	882
45.12	Proefboren en boren	12	51	28	160	-	2 720	31 505	-
45.2	Burgerlijke en utiliteitsbouw; weg- en waterbouw	1 822	11 205	39 530	21 440	1 200	6 466 612	3 559 689	188 031
45.21	Algemene bouwkundige en civieltechnische werken	1 219	7 966	33 539	9 224	1 003	5 574 763	1 519 497	158 941
45.22	Dakbedekking en bouw van dakconstructies	177	409	3 606	-	134	531 353	-	17 071
45.23	Aanleg van spoorwegen, wegen, straten, vliegvelden en sportaccommodaties	283	1 537	206	9 188	28	29 854	1 535 092	5 992
45.24	Waterbouw	34	806	71	2 081	-	12 216	313 230	-
45.25	Overige werkzaamheden in de bouw	109	487	2 108	947	35	318 426	191 870	6 027
45.3	Bouwinstallatie	672	4 821	150	71	16 475	27 041	9 494	2 945 017
45.31	Elektrische installatie	307	2 618	92	15	7 775	18 272	352	1 428 566
45.32	Isolatiwerkzaamheden	44	325	25	-	1 946	3 480	-	316 422
45.33	Loodgieterswerk	293	1 545	33	12	5 887	5 289	2 358	1 026 217
45.34	Overige bouwinstallatie	28	333	-	44	867	-	6 784	173 812
45.4	Afwerking van gebouwen	732	2 441	210	-	14 446	27 752	-	2 382 106
45.41	Stukadoorswerk	47	125	24	-	1 274	3 207	-	172 072
45.42	Schrijnwerk	294	1 190	122	-	5 087	17 149	-	939 375
45.43	Vloerafwerking en wandbekleding	126	414	20	-	2 181	2 508	-	350 816
45.44	Schilderen en glaszetten	218	567	23	-	5 162	2 109	-	793 615
45.45	Overige werkzaamheden in verband met de afwerking van gebouwen	47	145	21	-	742	2 779	-	126 228
45.5	Verhuur van machines voor de bouwnijverheid met bedieningspersoneel	12	59	227	-	106	38 701	-	24 418
45.50	Verhuur van machines voor de bouwnijverheid met bedieningspersoneel	12	59	227	-	106	38 701	-	24 418
	Totaal	3 355	18 830	41 048	22 933	32 230	6 701 260	3 808 084	5 540 454

(1) Ondernemingen welke 10 personen of meer tewerkstellen

(2) Vanaf januari 1999 uren gepresteerd door de werknemers (bedienden en arbeiders).

BOUWNIJVERHEID (1)

Periode : 06/1999

NACEBEL	OMSCHRIJVING	Nieuwe bestellingen (x 1000 BEF)			
		Gebouwen	Grond-, water- en wegebouw	Voltooiing	Totaal
45.1	Het bouwrijp maken van terreinen	310 126	601 867	168	912 161
45.11	Slopen van gebouwen; grondverzet	307 707	549 260	168	857 135
45.12	Proefboren en boren	2 419	52 607	-	55 026
45.2	Burgerlijke en utiliteitsbouw; weg- en waterbouw	22 837 442	8 661 982	677 341	32 176 765
45.21	Algemene bouwkundige en civieltechnische werken	20 450 156	3 065 482	582 202	24 097 840
45.22	Dakbedekking en bouw van dakconstructies	1 498 571	-	53 624	1 552 195
45.23	Aanleg van spoorwegen, wegen, straten, vliegvelden en sportaccommodaties	91 294	4 026 745	34 319	4 152 358
45.24	Waterbouw	56 761	1 078 847	-	1 135 608
45.25	Overige werkzaamheden in de bouw	740 660	490 908	7 196	1 238 764
45.3	Bouwinstallatie	43 973	46 796	7 193 059	7 283 828
45.31	Elektrische installatie	34 240	12 015	3 239 161	3 285 416
45.32	Isolatiwerkzaamheden	-	-	513 313	513 313
45.33	Loodgieterswerk	9 733	11 759	2 824 359	2 845 851
45.34	Overige bouwinstallatie	-	23 022	616 226	639 248
45.4	Afwerking van gebouwen	49 550	-	5 799 877	5 849 427
45.41	Stukadoorswerk	14 352	-	458 115	472 467
45.42	Schrijnwerk	26 693	-	2 629 250	2 655 943
45.43	Vloerafwerking en wandbekleding	3 935	-	1 175 989	1 179 924
45.44	Schilderen en glaszetten	1 455	-	1 272 094	1 273 549
45.45	Overige werkzaamheden in verband met de afwerking van gebouwen	3 115	-	264 429	267 544
45.5	Verhuur van machines voor de bouwnijverheid met bedieningspersoneel	138 790	-	180 576	319 366
45.50	Verhuur van machines voor de bouwnijverheid met bedieningspersoneel	138 790	-	180 576	319 366
	Totaal	23 379 881	9 310 645	13 851 021	46 541 547

(1) Ondernemingen welke 10 personen of meer tewerkstellen

BOUWNIJVERHEID(1)

Periode : 06/1999

NACEBEL	OMSCHRIJVING	Nieuwe bestellingen (X 1000 BEF)					Totaal	Lonen en wedden van het trimester (in 1000 BEF)
		Brussels Hoofdstedelijk Gewest	Vlaams Gewest	Waals Gewest	E.U.	Andere landen		
45.1	Het bouwrijp maken van terreinen	86 954	448 365	358 645	18 197	-	912 161	520 214
45.11	Slopen van gebouwen; grondverzet	76 233	421 007	343 702	16 193	-	857 135	464 963
45.12	Proefboren en boren	10 721	27 358	14 943	2 004	-	55 026	55 251
45.2	Burgerlijke en utiliteitsbouw; weg- en waterbouw	5 117 931	17 782 628	8 543 360	668 089	64 757	32 176 765	15 608 650
45.21	Algemene bouwkundige en civieltechnische werken	4 484 327	12 496 089	6 522 377	531 082	63 965	24 097 840	9 903 598
45.22	Dakbedekking en bouw van dakconstructies	199 610	818 900	494 997	38 688	-	1 552 195	652 746
45.23	Aanleg van spoorwegen, wegen, straten, vliegvelden en sportaccommodaties	286 942	2 588 807	1 270 767	5 342	500	4 152 358	2 201 062
45.24	Waterbouw	13 144	1 081 169	37 318	3 708	269	1 135 608	825 100
45.25	Overige werkzaamheden in de bouw	133 908	797 663	217 901	89 269	23	1 238 764	2 026 144
45.3	Bouwinstallatie	1 576 469	3 703 849	1 627 249	132 086	244 175	7 283 828	4 376 901
45.31	Elektrische installatie	606 188	1 760 674	832 888	71 057	14 609	3 285 416	2 211 937
45.32	Isolatiwerkzaamheden	138 320	275 228	96 199	3 566	-	513 313	443 676
45.33	Loodgieterswerk	618 793	1 403 399	588 982	56 048	178 629	2 845 851	1 435 224
45.34	Overige bouwinstallatie	213 168	264 548	109 180	1 415	50 937	639 248	286 064
45.4	Afwerking van gebouwen	1 494 138	3 051 366	1 049 211	208 956	45 756	5 849 427	3 113 344
45.41	Stukadoorswerk	199 227	198 853	62 805	11 582	-	472 467	228 737
45.42	Schrijnwerk	713 303	1 375 101	444 660	121 065	1 814	2 655 943	1 244 453
45.43	Vloerafwerking en wandbekleding	238 450	630 968	216 614	50 469	43 423	1 179 924	449 679
45.44	Schilderen en glaszetten	240 702	717 913	295 234	19 181	519	1 273 549	1 030 669
45.45	Overige werkzaamheden in verband met de afwerking van gebouwen	102 456	128 531	29 898	6 659	-	267 544	159 806
45.5	Verhuur van machines voor de bouwnijverheid met bedieningspersoneel	7 259	199 218	13 648	76 366	22 875	319 366	83 935
45.50	Verhuur van machines voor de bouwnijverheid met bedieningspersoneel	7 259	199 218	13 648	76 366	22 875	319 366	83 935
	Totaal	8 282 751	25 185 426	11 592 113	1 103 694	377 563	46 541 547	23 703 044

(1) Ondernemingen welke 10 personen of meer tewerkstellen

STATISTIEK VAN DE BOUWVERGUNNINGEN EN VAN DE BEGONNEN GEBOUWEN*

- * de gegevens zijn opgenomen volgens datum van registratie op het NIS, vaak zijn deze laattijdig verstrekt : de cijfers geven dus geen exacte weergave van de situatie van de maand van publicatie, maar eerder van een periode van enige maanden die daaraan vooraf gaan ,
om een beter beeld te geven van de economische realiteit zullen vanaf volgende maand schattingen van reële cijfers gepubliceerd worden, gegevens van een bepaalde maand zullen dan betrekking hebben op het aantal effectief toegekende bouwvergunningen of begonnen bouwwerkzaamheden die maand

**BOUWVERGUNNINGEN VERLEEND VOOR NIEUWE WOONGEBOUWEN
INDELING PER PROVINCIE**

	BELGIE	BRUSSELS HFDST. GEWEST	ANTWER- PEN	LIM- BURG	OOST- VLAAN- DEREN	VLAAMS- BRABANT	WEST- VLAAN- DEREN	WAALS- BRA- BANT	HENE- GOUWEN	LUIK	LUXEM- BURG	NAMEN
1994	36679	263	7086	4388	6418		4927		2802	2839	1027	1316
1995	29063	233	5033	3445	5085	3325	3923	1053	2301	2509	923	1233
1996	33131	242	5209	3932	5638	3867	4561	1365	2859	2961	1001	1496
1997	34668	337	4922	4293	5550	3744	4437	1427	3293	3733	1221	1711
1998	25360	220	3788	3198	3945	2840	3298	1050	2317	2584	899	1221
1998												
februari	1600	31	278	211	244	179	185	65	159	126	49	73
maart	2203	20	316	257	413	311	279	81	130	244	71	81
april	2013	15	298	268	350	192	213	87	153	265	77	95
mei	2169	18	301	267	307	233	369	74	169	265	80	86
juni	2640	22	367	229	485	264	384	112	262	296	81	138
juli	2411	17	385	337	383	285	291	117	170	239	131	56
augustus	2528	21	321	400	359	282	257	110	336	227	81	134
september	2292	28	268	331	319	246	354	81	224	216	71	154
oktober	1988	21	304	182	324	246	288	112	163	181	58	109
november	1774	10	293	185	326	226	193	71	176	160	58	76
december	2279	6	344	301	289	241	335	84	224	215	113	127
1999												
januari	2404	29	469	274	330	298	265	89	271	174	63	142
februari	2279	11	357	242	428	288	293	72	197	222	63	106
maart	2989	77	404	362	475	327	357	155	273	296	117	146
april	2318	21	286	266	389	274	278	96	259	227	88	134

**BOUWVERGUNNINGEN VERLEEND VOOR NIEUWE NIET-WOONGEBOUWEN
INDELING PER PROVINCIE**

	BELGIE	BRUSSELS HFDST. GEWEST	ANTWER- PEN	LIM- BURG	OOST- VLAAN- DEREN	VLAAMS- BRABANT	WEST- VLAAN- DEREN	WAALS- BRA- BANT	HENE- GOUWEN	LUIK	LUXEM- BURG	NAMEN
1994	8491	64	1629	774	1447	501	1644	197	806	739	305	385
1995	7496	47	1135	645	1268	516	1400	180	914	714	310	367
1996	7227	78	1044	697	1347	482	1558	187	641	607	303	283
1997	6641	55	932	673	994	414	1376	136	716	672	318	355
1998	6981	64	935	634	1111	485	1376	197	721	780	344	334
1998												
februari	520	1	68	38	92	30	127	10	65	55	13	21
maart	607	10	86	54	130	41	137	12	42	63	24	8
april	566	4	70	34	92	44	126	23	51	82	21	19
mei	595	2	90	60	76	45	148	14	54	45	39	22
juni	625	4	59	49	133	39	99	23	69	86	34	30
juli	667	11	94	53	111	39	107	24	57	76	59	36
augustus	587	4	74	80	82	40	82	9	79	89	22	26
september	629	8	63	89	68	40	150	20	73	55	24	39
oktober	562	9	68	45	84	47	124	18	47	59	29	32
november	511	3	72	34	105	34	88	13	60	63	14	25
december	664	4	107	66	72	52	127	14	58	66	49	49
1999												
januari	580	10	128	69	69	23	57	8	114	35	14	53
februari	515	5	65	57	77	45	83	11	60	63	19	30
maart	699	14	105	68	109	37	110	15	85	84	39	33
april	585	4	70	68	101	32	102	14	57	65	44	28

BEGONNEN NIEUWE WOONGEBOUWEN INDELING PER PROVINCIE

	BELGIE	BRUSSELS HFDST. GEWEST	ANTWER- PEN	LIM- BURG	OOST- VLAAN- DEREN	VLAAMS- BRABANT	WEST- VLAAN- DEREN	WAALS- BRA- BANT	HENE- GOUWEN	LUIK	LUXEM- BURG	NAMEN
1994	35622	258	7066	3789	5985	4881	4944	1387	2477	2491	999	1345
1995	37703	223	6144	4724	6704	3899	5157	1452	3096	3406	1367	1531
1996	28369	216	4739	3144	5149	3438	3881	1101	1936	2552	937	1276
1997	28241	218	4402	2940	4229	3103	4060	1297	2711	2971	891	1419
1998	22862	175	3545	3181	4089	2704	2742	808	1849	2142	585	1042
1998												
februari	1717	12	287	183	276	220	248	70	123	187	31	80
maart	2370	29	280	254	309	651	232	53	173	227	56	106
april	1849	23	275	177	369	226	216	91	179	187	50	56
mei	2262	15	305	217	521	216	261	81	195	249	76	126
juni	2494	17	408	407	651	198	296	59	190	164	32	72
juli	2010	12	332	626	248	101	196	46	108	183	41	117
augustus	1901	7	290	357	311	205	192	60	115	187	91	86
september	2027	7	267	305	318	263	316	71	181	168	28	103
oktober	1769	17	273	168	371	215	236	80	118	181	29	81
november	1271	9	275	184	166	145	217	50	86	88	22	29
december	1571	15	311	197	148	124	130	90	201	172	93	90
1999												
januari	1126	26	205	162	173	116	149	33	99	80	38	45
februari	1290	10	173	158	194	193	206	50	148	84	19	55
maart	1878	9	226	214	431	187	277	61	132	179	45	117
april	2121	18	306	285	308	257	329	104	153	211	44	106

BEGONNEN NIEUWE NIET- WOONGEBOUWEN INDELING PER PROVINCIE

	BELGIE	BRUSSELS HFDST. GEWEST	ANTWER- PEN	LIM- BURG	OOST- VLAAN- DEREN	VLAAMS- BRABANT	WEST- VLAAN- DEREN	WAALS- BRA- BANT	HENE- GOUWEN	LUIK	LUXEM- BURG	NAMEN
1994	8323	80	1565	643	1333	654	1660	183	821	722	285	377
1995	9781	41	1367	886	1746	518	1874	275	1184	921	454	515
1996	6344	47	969	534	1183	424	1340	148	556	585	256	302
1997	5493	44	809	467	758	351	1259	159	580	589	226	251
1998	4882	46	669	498	989	393	941	104	398	415	202	227
1998												
februari	254	2	37	24	52	18	57	2	24	19	4	15
maart	449	9	34	16	59	127	81	6	40	41	23	13
april	349	3	54	15	79	27	77	6	29	33	10	16
mei	532	4	43	33	149	26	133	8	39	53	28	16
juni	590	2	93	92	203	22	94	6	34	20	12	12
juli	469	2	96	95	63	27	59	9	20	39	20	39
augustus	362	2	56	39	65	17	73	11	27	37	12	23
september	424	1	38	45	64	21	121	12	47	41	10	24
oktober	372	9	39	37	70	35	70	17	35	33	13	14
november	253	4	36	29	41	21	46	7	24	30	9	6
december	462	5	96	45	52	30	57	16	53	40	39	29
1999												
januari	276	2	38	29	51	7	59	4	23	22	15	26
februari	237	6	29	36	45	17	46	6	16	21	6	9
maart	342	4	41	29	58	21	91	10	32	29	14	13
april	398	1	64	37	73	30	83	5	38	36	14	17

BOUWVERGUNNINGEN VERLEEND VOOR NIEUWE NIET-WOONGEBOUWEN

	AANTAL GEBOUWEN	RUIJTE (IN M ²)	TOTALE OPPERVLAKTE (in M ²)
1994	8491	40719680	7586256
1995	7496	35837664	6389699
1996	7227	38018464	6454684
1997	6641	41694720	6700435
1998	6981	46035344	7669597
1998			
februari	520	2644083	469216
maart	607	3617539	617787
april	566	4277468	731281
mei	595	3079083	583481
juni	625	3266703	569497
juli	667	4674598	699809
augustus	587	3297558	624171
september	629	4553247	686542
oktober	562	5094192	815370
november	511	3496392	575626
december	664	4198087	694720
1999			
januari	580	3965377	734154
februari	515	4420592	488703
maart	699	4781167	727992
april	585	4941635	802597

BEGONNEN NIEUWE NIET-WOONGEBOUWEN

	AANTAL GEBOUWEN	RUIJTE (IN M ²)	TOTALE OPPERVLAKTE (in M ²)
1994	8323	42730176	7915267
1995	9781	44928352	8078797
1996	6344	28662528	5209376
1997	5493	30017184	5064597
1998	4882	30880160	5018554
1998			
februari	254	1284628	239488
maart	449	2391416	437236
april	349	1127657	227937
mei	532	2735542	472133
juni	590	4313608	640894
juli	469	3008121	430537
augustus	362	3418211	497128
september	424	3162345	474592
oktober	372	2256432	415779
november	253	1581795	279772
december	462	3387148	549214
1999			
januari	276	1582321	261934
februari	237	1211335	209519
maart	342	4043731	413607
april	398	2393863	406073

BOUWVERGUNNINGEN VERLEEND VOOR NIEUWE NIET-WOONGEBOUWEN

	MINDER DAN 3000M ³			3000 TOT 9999 M ³			10000 TOT 19999 M ³		
	AANTAL GEBOUWEN	VOLUME (IN M ³)	TOTALE OPP. (IN M ²)	AANTAL GEBOUWEN	VOLUME (IN M ³)	TOTALE OPP. (IN M ²)	AANTAL GEBOUWEN	VOLUME (IN M ³)	TOTALE OPP. (IN M ²)
1994	5562	5536211	1378654	2207	11714539	2372529	396	5383219	971942
1995	4995	4812448	1187920	1818	9578050	1879073	378	5148918	933174
1996	4916	4639401	1181968	1639	8564279	1717204	351	4829933	869473
1997	4348	4163755	1042868	1617	8443646	1693351	327	4536030	807402
1998	4376	4150287	1035475	1802	9716075	1922348	392	5562139	1007929
1998									
februari	349	302632	74920	121	625347	124614	28	398080	74585
maart	379	361355	91990	162	848946	168417	31	410589	67381
april	342	302981	75322	150	825462	158794	29	417668	82303
mei	378	400502	96178	157	867812	175170	31	443392	81738
juni	404	368840	89492	154	812542	160397	42	641113	109268
juli	410	384476	96222	184	1004141	192311	40	584878	111681
augustus	375	371294	93019	153	801425	157184	27	369475	68265
september	391	382731	94845	167	902577	177796	32	437724	81545
oktober	339	323071	80786	145	795642	155714	39	528684	101902
november	316	307773	78795	137	767936	152404	25	351857	54158
december	405	389566	98672	169	932642	190098	46	644585	113412
1999									
januari	396	293089	72505	113	586161	118924	35	507736	108315
februari	354	301300	77189	105	593556	119328	28	391388	66399
maart	449	364007	100427	171	976417	203867	39	540554	91611
april	369	327635	83603	152	839284	173982	23	334616	65536
	20000 TOT 49999 M ³			50000 M ³ EN MEER					
	AANTAL GEBOUWEN	VOLUME (IN M ³)	TOTALE OPP. (IN M ²)	AANTAL GEBOUWEN	VOLUME (IN M ³)	TOTALE OPP. (IN M ²)			
1994	213	6451582	1213476	113	11634131	1649655			
1995	218	6929902	1134319	87	9368349	1255213			
1996	206	6130962	1031265	115	13853902	1654774			
1997	220	6715932	1100515	129	17835370	2056299			
1998	251	7618626	1325774	160	18988227	2378071			
1999	92	2884675	485172	53	9168353	986588			
1998									
februari	9	331506	70470	13	986518	124627			
maart	22	676568	122504	13	1320081	167495			
april	30	863010	143741	15	1868347	271121			
mei	19	618425	110732	10	748952	119663			
juni	19	572865	92923	6	871343	117417			
juli	25	791543	132846	8	1909560	166749			
augustus	15	461298	84042	17	1294066	221661			
september	26	796164	132255	13	2034051	200101			
oktober	16	464191	85632	23	2982604	391336			
november	20	576811	101405	13	1492015	188864			
december	30	872858	145256	14	1358436	147282			
1999									
januari	25	774934	144511	11	1803457	289899			
februari	17	545604	80758	11	2588744	145029			
maart	25	849610	133263	15	2050579	198824			
april	25	714527	126640	16	2725573	352836			

BEGONNEN NIEUWE NIET-WOONGEBOUWEN

	MINDER DAN 3000 M ³			3000 TOT 9999 M ³			10000 TOT 19999 M ³		
	AANTAL GEBOUWEN	VOLUME (IN M ³)	TOTALE OPP. (IN M ²)	AANTAL GEBOUWEN	VOLUME (IN M ³)	TOTALE OPP. (IN M ²)	AANTAL GEBOUWEN	VOLUME (IN M ³)	TOTALE OPP. (IN M ²)
1994	5547	5558031	1391075	2036	10602677	2177670	391	5328196	1023773
1995	6528	6321636	1572130	2465	12889846	2561891	437	5993901	1077938
1996	4289	4153269	1028372	1519	7998211	1610319	301	4098165	744237
1997	3639	3512066	884157	1317	6888587	1367448	274	3792885	679494
1998	3158	2918303	732509	1196	6445290	1270751	258	3613826	645311
1998									
februari	163	147668	36518	67	367032	81822	13	174566	29162
maart	307	255976	65405	94	487922	97761	27	397781	71171
april	231	196118	52227	93	496686	93256	17	223019	39453
mei	352	326772	84124	132	697228	132957	23	330312	63046
juni	371	353108	88930	146	767451	159922	28	404590	78837
juli	319	291294	70500	108	581455	110121	19	266673	44079
augustus	238	217726	53256	76	432149	80210	19	250011	42494
september	263	246295	63102	117	629997	129758	23	315540	56400
oktober	233	216675	51712	96	510073	100686	25	366735	61396
november	156	150394	37751	71	405087	79693	10	148816	31221
december	291	266343	64569	110	585762	113760	28	407398	71717
1999									
januari	178	191166	45577	78	416806	83002	8	111858	21465
februari	143	142694	33583	69	387033	78350	12	166183	34795
maart	227	212029	54747	77	414371	82585	20	280726	46285
april	240	217428	52776	103	539902	116936	30	417257	69024
	20000 TOT 49999 M ³			50000 M ³ EN MEER					
	AANTAL GEBOUWEN	VOLUME (IN M ³)	TOTALE OPP. (IN M ²)	AANTAL GEBOUWEN	VOLUME (IN M ³)	TOTALE OPP. (IN M ²)			
1994	228	6931280	1277226	121	14309992	2045523			
1995	225	6798371	1093420	126	12924611	1773418			
1996	168	5074204	824381	67	7338682	1002067			
1997	165	5049536	843320	98	10774119	1290178			
1998	164	5005148	863748	106	12897606	1506235			
1998									
februari	8	232559	46958	3	362803	45028			
maart	10	318445	67666	11	931292	135233			
april	8	211834	43001						
mei	17	560740	83853	8	820490	108153			
juni	32	976659	160501	13	1811800	152704			
juli	12	324892	52735	11	1543807	153102			
augustus	13	432722	77064	16	2085603	244104			
september	14	367855	60285	7	1602658	165047			
oktober	8	257054	54397	10	905895	147588			
november	8	225201	34303	8	652297	96804			
december	21	679550	125006	12	1448095	174162			
1999									
januari	6	195471	37288	6	667020	74602			
februari	10	306745	40638	3	208680	22153			
maart	9	294049	51194	9	2842556	178796			
april	18	540123	82503	7	679153	84834			

**BOUWVERGUNNINGEN VERLEEND VOOR DE VERBOUWING VAN WOONGEBOUWEN
INDELING PER PROVINCIE**

	BELGIE	BRUSSELS HFDST. GEWEST	ANTWER- PEN	LIM- BURG	OOST- VLAAN- DEREN	VLAAMS- BRABANT	WEST- VLAAN- DEREN	WAALS- BRA- BANT	HENE- GOUWEN	LUIK	LUXEM- BURG	NAMEN
1994	20065	896	2815	1236	3102		2682		2426	2426	574	978
1995	20180	807	2462	1114	3772	1862	2740	873	2514	2531	570	935
1996	21901	958	2679	1293	3967	2070	3051	984	2532	2595	709	1063
1997	21369	1067	2656	1568	3423	1919	2932	963	2407	2686	699	1049
1998	23546	1031	3223	1908	4105	2459	3110	960	2381	2696	643	1030
1998												
februari	1695	62	277	129	316	158	242	52	212	149	21	77
maart	2066	116	189	170	424	278	312	79	137	267	45	49
april	1930	67	254	119	399	194	242	83	167	273	58	74
mei	2008	80	287	175	348	241	294	83	151	234	49	66
juni	2232	128	251	118	416	218	294	104	220	313	58	112
juli	2152	60	362	164	438	212	256	109	137	256	102	56
augustus	2325	123	263	256	340	259	153	87	398	243	61	142
september	2095	84	159	243	309	230	422	74	245	175	58	96
oktober	1778	71	250	153	298	186	213	85	184	198	50	90
november	1658	71	254	118	324	167	179	75	179	193	36	62
december	2212	84	426	175	302	187	357	66	174	225	73	143
1999												
januari	2086	119	502	177	274	176	229	75	267	133	34	100
februari	2026	90	278	171	281	233	317	94	218	221	39	84
maart	2739	102	458	228	386	278	387	160	243	315	63	119
april	2433	79	393	231	416	275	335	114	197	212	61	120

**BOUWVERGUNNINGEN VERLEEND VOOR DE VERBOUWING VAN
NIET-WOONGEBOUWEN**

	BELGIE	BRUSSELS HFDST. GEWEST	ANTWER- PEN	LIM- BURG	OOST- VLAAN- DEREN	VLAAMS- BRABANT	WEST- VLAAN- DEREN	WAALS- BRA- BANT	HENE- GOUWEN	LUIK	LUXEM- BURG	NAMEN
1994	5686		1071	608	939		974		550	493	190	217
1995	5451	121	885	568	969	450	945	129	534	498	195	157
1996	5979	169	1113	589	1065	366	962	156	596	574	194	195
1997	5501	191	968	636	914	325	941	132	441	579	190	184
1998	5965	182	1038	820	950	412	983	113	511	526	243	187
1998												
februari	465	16	98	78	58	24	92	7	34	31	11	16
maart	534	17	70	66	129	41	91	11	32	47	16	14
april	455	12	61	50	73	25	89	8	46	47	26	18
mei	508	14	90	70	86	34	95	4	37	45	22	11
juni	506	14	62	49	105	41	83	10	57	53	18	14
juli	565	14	111	79	81	39	76	19	38	57	38	13
augustus	513	20	69	91	79	52	59	10	47	52	18	16
september	516	13	63	79	57	34	133	9	57	33	17	21
oktober	465	15	92	68	76	24	79	11	37	30	17	16
november	468	15	87	51	96	39	52	10	47	45	18	8
december	620	13	136	96	71	42	87	6	57	45	37	30
1999												
januari	628	41	171	58	84	51	57	16	65	43	15	27
februari	699	28	144	78	84	55	136	18	70	54	16	16
maart	825	41	181	92	141	88	97	17	51	63	37	17
april	666	14	140	95	116	38	90	6	47	60	15	45

**WOONGEBOUWEN WAARVAN DE VERBOUWING BEGONNEN IS
INDELING PER PROVINCIE**

	BELGIE	BRUSSELS HFDST. GEWEST	ANTWER- PEN	LIM- BURG	OOST- VLAAN- DEREN	VLAAMS- BRABANT	WEST- VLAAN- DEREN	WAALS- BRA- BANT	HENE- GOUWEN	LUIK	LUXEM- BURG	NAMEN
1994	18379		2296	876	2894		2398		2616	2296	504	1031
1995	14933	522	1909	857	2700	1227	2274	691	1769	1928	348	708
1996	13870	636	1767	850	2672	1116	2133	582	1420	1772	317	605
1997	14729	704	1826	972	2381	1108	2191	711	1557	1966	502	811
1998	17467	795	2332	1436	3449	1832	2153	607	1696	1908	414	845
1998												
februari	1134	58	303	56	128	91	139	42	84	149	21	63
maart	1660	150	128	101	237	459	166	50	167	121	22	59
april	1404	103	152	67	292	165	226	56	125	137	23	58
mei	1929	46	154	117	482	149	327	61	161	291	62	79
juni	1948	57	277	176	716	149	191	32	164	110	29	47
juli	1533	60	280	216	258	109	155	56	130	155	30	84
augustus	1468	38	211	174	234	154	188	42	129	180	54	64
september	1478	50	154	150	196	156	225	56	237	170	14	70
oktober	1434	92	165	94	375	123	167	60	108	148	27	75
november	970	37	146	92	175	99	121	44	93	121	14	28
december	1412	67	225	128	194	129	106	77	172	149	83	82
1999												
januari	873	79	155	75	128	65	98	27	78	72	36	60
februari	931	75	140	85	143	96	147	40	79	84	11	31
maart	1293	55	175	114	197	117	230	63	104	155	22	61
april	1843	91	286	144	275	178	363	94	124	191	28	69

**NIET-WOONGEBOUWEN WAARVAN DE VERBOUWING BEGONNEN IS
INDELING PER PROVINCIE**

	BELGIE	BRUSSELS HFDST. GEWEST	ANTWER- PEN	LIM- BURG	OOST- VLAAN- DEREN	VLAAMS- BRABANT	WEST- VLAAN- DEREN	WAALS- BRA- BANT	HENE- GOUWEN	LUIK	LUXEM- BURG	NAMEN
1994	4904		922	417	821		870		492	479	159	217
1995	3441	69	584	343	674	179	624	84	317	348	93	126
1996	3086	88	516	287	608	185	557	84	245	317	94	105
1997	3491	128	662	348	568	158	623	78	271	369	144	142
1998	4117	114	775	560	782	270	656	64	323	307	130	136
1998												
februari	313	7	113	30	41	11	49	1	15	26	9	11
maart	355	17	42	25	52	95	49	4	28	27	7	9
april	258	8	32	26	56	18	58	5	18	22	6	9
mei	433	11	38	45	127	12	94	5	47	35	13	6
juni	507	7	85	86	180	18	65	3	32	11	9	11
juli	376	8	103	111	44	11	30	1	23	21	13	11
augustus	293	5	60	47	33	20	51	3	20	24	19	11
september	320	5	45	40	54	16	77	8	34	23	5	13
oktober	284	9	40	34	54	19	53	4	15	25	15	16
november	196	7	41	28	32	16	34	2	10	15	5	6
december	467	18	129	63	62	24	41	26	39	32	23	10
1999												
januari	264	15	67	26	42	14	40	8	11	25	10	6
februari	269	7	35	37	39	30	61	3	24	20	7	6
maart	301	15	71	33	47	15	63	7	13	20	9	8
april	400	10	75	44	60	37	82	5	24	27	10	26

BOUWVERGUNNINGEN NIEUWE WOONGEBOUWEN ,INDELING PER GEWEST

	België	Brussels Hoofdstedelijk Gewest	Vlaams Gewest	Waals Gewest
1994	36679	263	27036	9380
1995	29063	233	20811	8019
1996	33131	242	23207	9682
1997	34668	337	22946	11385
1998	25360	220	17069	8071

	België	Brussels Hoofdstedelijk Gewest	Vlaams Gewest	Waals Gewest
1998				
februari	1600	31	1097	472
maart	2203	20	1576	607
april	2013	15	1321	677
mei	2169	18	1477	674
juni	2640	22	1729	889
juli	2411	17	1681	713
augustus	2528	21	1619	888
september	2292	28	1518	746
oktober	1988	21	1344	623
november	1774	10	1223	541
december	2279	6	1510	763

1999				
januari	2404	29	1636	739
februari	2279	11	1608	660
maart	2989	77	1925	987
april	2318	21	1493	804

BOUWVERGUNNINGEN NIEUWE NIET-WOONGEBOUWEN, INDELING PER GEWEST

	België	Brussels Hoofdstedelijk Gewest	Vlaams Gewest	Waals Gewest
1994	8491	64	5995	2432
1995	7496	47	4964	2485
1996	7227	78	5128	2021
1997	6641	55	4389	2197
1998	6981	64	4541	2376

	België	Brussels Hoofdstedelijk Gewest	Vlaams Gewest	Waals Gewest
1998				
februari	520	1	355	164
maart	607	10	448	149
april	566	4	366	196
mei	595	2	419	174
juni	625	4	379	242
juli	667	11	404	252
augustus	587	4	358	225
september	629	8	410	211
oktober	562	9	368	185
november	511	3	333	175
december	664	4	424	236

1999				
januari	580	10	346	224
februari	515	5	327	183
maart	699	14	429	256
april	585	4	373	208

BOUWVERGUNNINGEN VERLEEND VOOR NIEUWE WOONGEBOUWEN

JANUARI 1999	TOTAAL AANTAL		VOLUME (IN M ³)	OPPERVLAKTE (IN M ²)		AANTAL GEBOUWEN MET 1 WONING	AANTAL VERBOU- WINGEN
	GEBOUWEN	WONINGEN		BEWOONBAR E	TOTALE		
België	2404	3810	2405237	501150	807093	2219	2086
Brussels Hoofdstedelijk Gewest	29	147	138439	28364	46334	17	119
Vlaams Gewest	1636	2580	1640123	353853	545548	1502	1358
Provincie Antwerpen	469	773	520511	117659	173514	424	502
Arrondissement Antwerpen	216	424	259975	58920	89178	188	273
Arrondissement Mechelen	92	140	95457	22218	30430	87	110
Arrondissement Turnhout	161	209	165079	36521	53906	149	119
Provincie Limburg	274	446	315187	69772	107640	245	177
Arrondissement Hasselt	132	216	150802	34050	51835	116	88
Arrondissement Maaseik	72	120	89151	19058	28754	64	45
Arrondissement Tongeren	70	110	75234	16664	27051	65	44
Provincie Oost-Vlaanderen	330	556	315942	70892	102087	308	274
Arrondissement Aalst	63	94	55250	12039	18242	59	32
Arrondissement Dendermonde	38	41	28199	6337	9035	37	35
Arrondissement Eeklo	31	40	24164	5031	7475	27	30
Arrondissement Gent	142	213	116393	26469	36677	134	119
Arrondissement Oudenaarde	14	25	14563	3031	4628	13	8
Arrondissement Sint-Niklaas	42	143	77373	17985	26030	38	50
Provincie Vlaams Brabant	298	386	258856	43265	86927	284	176
Arrondissement Halle-Vilvoorde	117	126	92272	15637	31518	110	93
Arrondissement Leuven	181	260	166584	27628	55409	174	83
Provincie West-Vlaanderen	265	419	229627	52265	75380	241	229
Arrondissement Brugge	67	126	61955	13589	19600	56	56
Arrondissement Diksmuide	18	19	12925	3121	4165	17	10
Arrondissement Ieper	27	49	27569	6213	9336	26	15
Arrondissement Kortrijk	46	47	33332	8018	11361	45	70
Arrondissement Oostende	22	76	27420	6860	9667	14	22
Arrondissement Roeselare	47	48	33201	7604	11030	46	31
Arrondissement Tielt	29	29	23934	4809	7177	29	15
Arrondissement Veurne	9	25	9291	2051	3044	8	10

JANUARI 1999	TOTAAL AANTAL		VOLUME (IN M ³)	OPPERVLAKTE (IN M ²)		AANTAL GEBOUWEN MET 1 WONING	AANTAL VERBOU- WINGEN
	GEBOUWEN	WONINGEN		BEWOONBAR E	TOTALE		
Waals Gewest	739	1083	626675	118933	215211	700	609
Provincie Waals Brabant	89	180	92661	17228	32587	84	75
Arrondissement Nijvel	89	180	92661	17228	32587	84	75
Provincie Henegouwen	271	320	201165	40697	66915	263	267
Arrondissement Aat	35	35	25256	4582	7785	35	33
Arrondissement Charleroi	43	49	33693	6834	10823	40	40
Arrondissement Bergen	35	35	22225	4388	6834	35	56
Arrondissement Moeskroen	5	29	15171	2579	6019	4	13
Arrondissement Zinnik	31	39	25823	4818	8424	29	27
Arrondissement Thuin	41	51	26904	5536	8520	40	48
Arrondissement Doornik	81	82	52093	11960	18510	80	50
Provincie Luik	174	296	167708	28213	59725	157	133
Arrondissement Hoei	20	32	17133	2930	5906	18	20
Arrondissement Luik	69	137	72976	12027	26616	56	56
Arrondissement Verviers	62	103	58446	10156	20848	61	47
Arrondissement Borgworm	23	24	19153	3100	6355	22	10
Provincie Luxemburg	63	71	49175	7624	16756	61	34
Arrondissement Aarlen	8	8	7388	998	2431	8	8
Arrondissement Bastenaken	9	9	7714	1184	2822	9	2
Arrondissement Marche-en-Fam	15	15	9074	1497	3076	15	10
Arrondissement Neufchâteau	20	28	15225	2482	5344	18	9
Arrondissement Virton	11	11	9774	1463	3083	11	5
Provincie Namen	142	216	115966	25171	39228	135	100
Arrondissement Dinant	43	43	31613	6579	10411	43	21
Arrondissement Namen	79	145	69749	15219	23934	73	63
Arrondissement Philippeville	20	28	14604	3373	4883	19	16

BOUWVERGUNNINGEN VERLEEND VOOR NIEUWE WOONGEBOUWEN

FEBRUARI 1999	TOTAAL AANTAL		VOLUME (IN M ³)	OPPERVLAKTE (IN M ²)		AANTAL GEBOUWEN MET 1 WONING	AANTAL VERBOU- WINGEN
	GEBOUWEN	WONINGEN		BEWOONBAR E	TOTALE		
België	2279	3257	2082396	430261	689634	2106	2026
Brussels Hoofdstedelijk Gewest	11	26	28020	6852	9671	6	90
Vlaams Gewest	1608	2390	1530186	328409	503901	1477	1280
Provincie Antwerpen	357	557	387783	91109	130047	317	278
Arrondissement Antwerpen	163	292	177640	41019	58992	139	145
Arrondissement Mechelen	78	115	89308	22385	30007	69	56
Arrondissement Turnhout	116	150	120835	27705	41048	109	77
Provincie Limburg	242	286	239863	49857	81183	222	171
Arrondissement Hasselt	127	160	131895	27022	44382	112	86
Arrondissement Maaseik	65	75	59100	12291	20609	61	47
Arrondissement Tongeren	50	51	48868	10544	16192	49	38
Provincie Oost-Vlaanderen	428	636	350282	81326	111588	401	281
Arrondissement Aalst	61	82	51752	11070	16633	58	32
Arrondissement Dendermonde	56	66	41343	9078	13010	53	29
Arrondissement Eeklo	54	65	38994	8891	12932	51	18
Arrondissement Gent	180	325	160376	39540	50817	168	150
Arrondissement Oudenaarde	17	17	13012	2955	4221	17	15
Arrondissement Sint-Niklaas	60	81	44805	9792	13975	54	37
Provincie Vlaams Brabant	288	425	292668	46648	97635	267	233
Arrondissement Halle-Vilvoorde	175	206	159887	26052	51599	165	117
Arrondissement Leuven	113	219	132781	20596	46036	102	116
Provincie West-Vlaanderen	293	486	259590	59469	83448	270	317
Arrondissement Brugge	59	98	57524	12923	19196	51	78
Arrondissement Diksmuide	13	16	10784	2812	3616	12	26
Arrondissement Ieper	22	40	21971	5707	7647	21	37
Arrondissement Kortrijk	93	104	59707	12117	18008	90	77
Arrondissement Oostende	26	70	27141	6414	8536	22	25
Arrondissement Roeselare	52	88	49315	11592	16023	49	46
Arrondissement Tielt	21	27	22311	4663	6506	19	19
Arrondissement Veurne	7	43	10837	3241	3916	6	9

FEBRUARI 1999

	TOTAAL AANTAL		VOLUME (IN M ³)	OPPERVLAKTE (IN M ²)		AANTAL GEBOUWEN MET 1 WONING	AANTAL VERBOU- WINGEN
	GEBOUWEN	WONINGEN		BEWOONBAR E	TOTALE		
Waals Gewest	660	841	524190	95000	176062	623	656
Provincie Waals Brabant	72	87	59998	10511	19987	67	94
Arrondissement Nijvel	72	87	59998	10511	19987	67	94
Provincie Henegouwen	197	230	143915	28100	46748	191	218
Arrondissement Aat	43	50	31263	5942	9404	41	38
Arrondissement Charleroi	46	46	30479	5809	10071	46	67
Arrondissement Bergen	23	24	18242	3453	5782	22	26
Arrondissement Moeskroen	14	20	11898	2183	3810	13	17
Arrondissement Zinnik	20	39	20037	4296	6711	18	29
Arrondissement Thuin	26	26	16721	3199	5745	26	17
Arrondissement Doornik	25	25	15275	3218	5225	25	24
Provincie Luik	222	264	164551	27827	55781	205	221
Arrondissement Hoei	20	20	12122	2148	4421	20	25
Arrondissement Luik	100	127	72990	12790	24461	90	126
Arrondissement Verviers	63	64	53858	8471	18257	62	50
Arrondissement Borgworm	39	53	25581	4418	8642	33	20
Provincie Luxemburg	63	68	51423	7898	17818	61	39
Arrondissement Aarlen	16	16	13087	1777	4089	16	11
Arrondissement Bastenaken	11	11	8242	1320	2864	11	7
Arrondissement Marche-en-Fam	13	17	12925	2036	4775	12	9
Arrondissement Neufchâteau	14	15	8918	1455	3261	13	6
Arrondissement Virton	9	9	8251	1310	2829	9	6
Provincie Namen	106	192	104303	20664	35728	99	84
Arrondissement Dinant	26	57	36289	7983	13088	24	28
Arrondissement Namen	69	124	60727	11394	20377	64	48
Arrondissement Philippeville	11	11	7287	1287	2263	11	8

BOUWVERGUNNINGEN VERLEEND VOOR NIEUWE WOONGEBOUWEN

MAART 1999	TOTAAL AANTAL		VOLUME (IN M³)	OPPERVLAKTE (IN M²)		AANTAL GEBOUWEN MET 1 WONING	AANTAL VERBOU- WINGEN
	GEBOUWEN	WONINGEN		BEWOONBAR E	TOTALE		
België	2989	4549	2909868	560902	941101	2799	2739
Brussels Hoofdstedelijk Gewest	77	269	122203	21253	41608	63	102
Vlaams Gewest	1925	3070	2035618	403612	647061	1782	1737
Provincie Antwerpen	404	579	392482	84728	129952	370	458
Arrondissement Antwerpen	131	208	140808	32189	46670	114	227
Arrondissement Mechelen	89	119	75455	16349	24694	83	95
Arrondissement Turnhout	184	252	176219	36190	58588	173	136
Provincie Limburg	362	571	453936	88530	138068	330	228
Arrondissement Hasselt	146	237	223581	38232	58639	133	133
Arrondissement Maaseik	146	202	135972	30156	46852	131	56
Arrondissement Tongeren	70	132	94383	20142	32577	66	39
Provincie Oost-Vlaanderen	475	711	435923	90169	132778	442	386
Arrondissement Aalst	73	125	80891	15457	23173	64	52
Arrondissement Dendermonde	86	112	62129	13961	19904	82	50
Arrondissement Eeklo	20	20	15233	3479	4693	20	15
Arrondissement Gent	124	222	132829	26143	39075	116	171
Arrondissement Oudenaarde	46	73	43813	9781	14048	43	42
Arrondissement Sint-Niklaas	126	159	101028	21348	31885	117	56
Provincie Vlaams Brabant	327	483	351271	56781	116816	313	278
Arrondissement Halle-Vilvoorde	169	304	212763	34478	70817	160	168
Arrondissement Leuven	158	179	138508	22303	45999	153	110
Provincie West-Vlaanderen	357	726	402006	83404	129447	327	387
Arrondissement Brugge	73	134	81306	16875	26628	65	117
Arrondissement Diksmuide	21	21	22762	5008	7048	21	12
Arrondissement Ieper	28	28	21640	4345	6612	28	46
Arrondissement Kortrijk	83	124	79161	16972	26459	77	87
Arrondissement Oostende	44	103	46360	9832	14198	39	23
Arrondissement Roeselare	57	89	51041	10678	15761	54	57
Arrondissement Tielt	38	49	35512	7105	10612	36	19
Arrondissement Veurne	13	178	64224	12589	22129	7	26

MAART 1999	TOTAAL AANTAL		VOLUME (IN M ³)	OPPERVLAKTE (IN M ²)		AANTAL GEBOUWEN MET 1 WONING	AANTAL VERBOU- WINGEN
	GEBOUWEN	WONINGEN		BEWOONBAR E	TOTALE		
Waals Gewest	987	1210	752047	136037	252432	954	900
Provincie Waals Brabant	155	279	147254	24652	49786	147	160
Arrondissement Nijvel	155	279	147254	24652	49786	147	160
Provincie Henegouwen	273	310	194028	37893	64067	263	243
Arrondissement Aat	37	37	21170	4370	6774	37	17
Arrondissement Charleroi	41	56	33833	7285	11638	39	56
Arrondissement Bergen	50	66	38949	7419	12375	47	61
Arrondissement Moeskroen	18	19	17460	3660	5094	17	13
Arrondissement Zinnik	59	64	38032	6982	13149	55	41
Arrondissement Thuin	45	45	30419	5546	10377	45	26
Arrondissement Doornik	23	23	14165	2631	4660	23	29
Provincie Luik	296	325	221561	38471	73717	286	315
Arrondissement Hoei	59	60	38259	6741	12735	58	53
Arrondissement Luik	107	128	84104	15343	28737	101	167
Arrondissement Verviers	88	95	70467	11401	22853	85	70
Arrondissement Borgworm	42	42	28731	4986	9392	42	25
Provincie Luxemburg	117	126	84224	14777	29385	116	63
Arrondissement Aarlen	14	23	16968	2543	5606	13	13
Arrondissement Bastenaken	17	17	12656	2221	4734	17	11
Arrondissement Marche-en-Fam	42	42	20509	4162	6967	42	14
Arrondissement Neufchâteau	25	25	18765	3151	6611	25	9
Arrondissement Virton	19	19	15326	2700	5467	19	16
Provincie Namen	146	170	104980	20244	35477	142	119
Arrondissement Dinant	34	34	22613	4258	7741	34	37
Arrondissement Namen	92	116	70260	13748	23800	88	64
Arrondissement Philippeville	20	20	12107	2238	3936	20	18

BOUWVERGUNNINGEN VERLEEND VOOR NIEUWE WOONGEBOUWEN

APRIL 1999	TOTAAL AANTAL		VOLUME (IN M³)	OPPERVLAKTE (IN M²)		AANTAL GEBOUWEN MET 1 WONING	AANTAL VERBOU- WINGEN
	GEBOUWEN	WONINGEN		BEWOONBAR E	TOTALE		
België	2318	3398	2184436	422008	713653	2154	2433
Brussels Hoofdstedelijk Gewest	21	192	89486	13779	30178	9	79
Vlaams Gewest	1493	2122	1446996	289148	466344	1387	1650
Provincie Antwerpen	286	412	264593	60014	89004	260	393
Arrondissement Antwerpen	109	157	104288	23609	35105	98	208
Arrondissement Mechelen	59	69	50242	11483	16619	54	92
Arrondissement Turnhout	118	186	110063	24922	37280	108	93
Provincie Limburg	266	334	258596	53288	87103	250	231
Arrondissement Hasselt	139	174	125877	27035	43616	133	115
Arrondissement Maaseik	57	81	60067	11764	19738	51	52
Arrondissement Tongeren	70	79	72652	14489	23749	66	64
Provincie Oost-Vlaanderen	389	531	319625	69094	102654	373	416
Arrondissement Aalst	63	76	55186	11156	17328	60	73
Arrondissement Dendermonde	56	66	47421	10610	15552	54	48
Arrondissement Eeklo	25	34	19680	4462	6184	23	22
Arrondissement Gent	136	213	115148	24471	36901	130	185
Arrondissement Oudenaarde	39	66	34567	7484	11566	38	31
Arrondissement Sint-Niklaas	70	76	47623	10911	15123	68	57
Provincie Vlaams Brabant	274	363	300658	42129	88238	257	275
Arrondissement Halle-Vilvoorde	136	184	161821	21561	43402	127	153
Arrondissement Leuven	138	179	138837	20568	44836	130	122
Provincie West-Vlaanderen	278	482	303524	64623	99345	247	335
Arrondissement Brugge	57	161	91795	17765	31067	45	94
Arrondissement Diksmuide	16	16	13443	2701	4268	16	12
Arrondissement Ieper	26	26	19281	4084	6288	26	22
Arrondissement Kortrijk	48	61	35859	8116	11517	46	92
Arrondissement Oostende	35	93	37577	9370	13167	24	32
Arrondissement Roeselare	39	45	31592	6695	10040	37	42
Arrondissement Tielt	44	58	45684	9045	14254	42	23
Arrondissement Veurne	13	22	28293	6847	8744	11	18

APRIL 1999	TOTAAL AANTAL		VOLUME (IN M ³)	OPPERVLAKTE (IN M ²)		AANTAL GEBOUWEN MET 1 WONING	AANTAL VERBOU- WINGEN
	GEBOUWEN	WONINGEN		BEWOONBAR E	TOTALE		
Waals Gewest	804	1084	647954	119081	217131	758	704
Provincie Waals Brabant	96	119	78887	14045	26906	93	114
Arrondissement Nijvel	96	119	78887	14045	26906	93	114
Provincie Henegouwen	259	413	205034	41859	67808	239	197
Arrondissement Aat	30	95	36643	7474	12473	25	7
Arrondissement Charleroi	49	61	33199	6539	10563	44	71
Arrondissement Bergen	44	65	37104	8135	12081	41	32
Arrondissement Moeskroen	14	14	7564	1490	2423	14	13
Arrondissement Zinnik	34	49	25595	5693	8871	31	12
Arrondissement Thuin	47	87	41191	7356	13663	44	21
Arrondissement Doornik	41	42	23738	5172	7734	40	41
Provincie Luik	227	300	201446	34202	65916	210	212
Arrondissement Hoei	36	36	24767	3975	7739	36	22
Arrondissement Luik	95	106	73555	12800	23996	90	106
Arrondissement Verviers	68	125	84510	13893	27558	60	65
Arrondissement Borgworm	28	33	18614	3534	6623	24	19
Provincie Luxemburg	88	98	67153	10587	23776	84	61
Arrondissement Aarlen	12	16	9846	1479	3415	11	10
Arrondissement Bastenaken	26	28	22729	3315	8010	24	5
Arrondissement Marche-en-Fam	13	17	7439	1384	2667	12	18
Arrondissement Neufchâteau	20	20	14641	2443	5367	20	14
Arrondissement Virton	17	17	12498	1966	4317	17	14
Provincie Namen	134	154	95434	18388	32725	132	120
Arrondissement Dinant	33	33	22510	4775	7883	33	33
Arrondissement Namen	83	103	59004	11372	20565	81	70
Arrondissement Philippeville	18	18	13920	2241	4277	18	17

BOUWVERGUNNINGEN VERLEEND VOOR NIEUWE NIET-WOONGEBOUWEN

JANUARI 1999	TOTAAL AANTAL		VOLUME (IN M³)	OPPERVLAKTE (IN M²)	
	GEBOUWEN	WONINGEN		BEWOONBAR E	TOTALE
België	580	69	3965377	8570	734154
Brussels Hoofdstedelijk Gewest	10	1	306323	93	93379
Vlaams Gewest	346	53	2349376	6684	398960
Provincie Antwerpen	128	13	554940	2235	125771
Arrondissement Antwerpen	55	6	315605	1269	71805
Arrondissement Mechelen	24	2	71054	157	17977
Arrondissement Turnhout	49	5	168281	809	35989
Provincie Limburg	69	24	534948	2407	97712
Arrondissement Hasselt	28	19	258842	1946	55593
Arrondissement Maaseik	27	5	199561	461	30630
Arrondissement Tongeren	14		76545		11489
Provincie Oost-Vlaanderen	69	5	703281	610	83128
Arrondissement Aalst	7	1	11909	161	2560
Arrondissement Dendermonde	8	2	21683	242	4983
Arrondissement Eeklo	11		12400		3155
Arrondissement Gent	30	1	626739	128	65611
Arrondissement Oudenaarde	5	1	2097	79	654
Arrondissement Sint-Niklaas	8		28453		6165
Provincie Vlaams Brabant	23	4	137617	469	30033
Arrondissement Halle-Vilvoorde	12	1	103862	69	22866
Arrondissement Leuven	11	3	33755	400	7167
Provincie West-Vlaanderen	57	7	418590	963	62316
Arrondissement Brugge	14	4	144039	493	28674
Arrondissement Diksmuide	8	1	43349	178	7490
Arrondissement Ieper	4		135091		10715
Arrondissement Kortrijk	14	1	38857	132	7504
Arrondissement Oostende	2		1597		333
Arrondissement Roeselare	5		5817		1252
Arrondissement Tielt	10	1	49840	160	6348
Arrondissement Veurne					

JANUARI 1999	TOTAAL AANTAL		VOLUME (IN M ³)	OPPERVLAKTE (IN M ²)	
	GEBOUWEN	WONINGEN		BEWOONBAR E	TOTALE
Waals Gewest	224	15	1309678	1793	241815
Provincie Henegouwen	114	4	448323	528	75985
Arrondissement Aat	16	1	70564	104	12405
Arrondissement Charleroi	27		136629		22366
Arrondissement Bergen	24	2	69251	236	15222
Arrondissement Moeskroen	7		3833		991
Arrondissement Zinnik	11		84626		9188
Arrondissement Thuin	10	1	16423	188	3772
Arrondissement Doornik	19		66997		12041
Provincie Luik	35	6	139953	615	29385
Arrondissement Hoei	5	1	11071	50	1867
Arrondissement Luik	13	4	90123	473	20128
Arrondissement Verviers	15	1	34096	92	6341
Arrondissement Borgworm	2		4663		1049
Provincie Luxemburg	14	1	32617	43	6478
Arrondissement Aarlen	2		4921		917
Arrondissement Bastenaken	2		470		168
Arrondissement Marche-en-Fame	3	1	14057	43	2970
Arrondissement Neufchâteau	7		13169		2423
Arrondissement Virton					
Provincie Namen	53	4	131813	607	23310
Arrondissement Dinant	16		30227		6011
Arrondissement Namen	34	4	94532	607	15702
Arrondissement Philippeville	3		7054		1597

BOUWVERGUNNINGEN VERLEEND VOOR NIEUWE NIET-WOONGEBOUWEN

FEBRUARI 1999	TOTAAL AANTAL		VOLUME (IN M³)	OPPERVLAKTE (IN M²)	
	GEBOUWEN	WONINGEN		BEWOONBAR E	TOTALE
België	515	55	4420592	7103	488703
Brussels Hoofdstedelijk Gewest	5		15787		4520
Vlaams Gewest	327	42	3776020	5722	370780
Provincie Antwerpen	65	6	552085	1367	98114
Arrondissement Antwerpen	27	2	94719	557	20272
Arrondissement Mechelen	16	3	164779	650	22814
Arrondissement Turnhout	22	1	292587	160	55028
Provincie Limburg	57	18	1045454	2050	62050
Arrondissement Hasselt	25	14	825838	1616	31336
Arrondissement Maaseik	27	3	192116	354	26878
Arrondissement Tongeren	5	1	27500	80	3836
Provincie Oost-Vlaanderen	77	6	416151	836	53865
Arrondissement Aalst	10	1	42537	129	8899
Arrondissement Dendermonde	10	1	31637	177	4799
Arrondissement Eeklo	9	2	52047	350	8514
Arrondissement Gent	22		160539		14384
Arrondissement Oudenaarde	7		13928		2880
Arrondissement Sint-Niklaas	19	2	115463	180	14389
Provincie Vlaams Brabant	45	4	843073	533	44432
Arrondissement Halle-Vilvoorde	26	3	801015	453	34025
Arrondissement Leuven	19	1	42058	80	10407
Provincie West-Vlaanderen	83	8	919257	936	112319
Arrondissement Brugge	12	3	32917	406	6441
Arrondissement Diksmuide	5		13924		2577
Arrondissement Ieper	6		35553		6352
Arrondissement Kortrijk	8	1	49813	81	5541
Arrondissement Oostende	13		53610		10347
Arrondissement Roeselare	21	4	47004	449	8514
Arrondissement Tielt	12		665106		68673
Arrondissement Veurne	6		21330		3874

FEBRUARI 1999	TOTAAL AANTAL		VOLUME (IN M ³)	OPPERVLAKTE (IN M ²)	
	GEBOUWEN	WONINGEN		BEWOONBAR E	TOTALE
Waals Gewest	183	13	628785	1381	113403
Provincie Henegouwen	60	5	181645	715	32044
Arrondissement Aat	9	1	21134	166	4310
Arrondissement Charleroi	15		82920		14557
Arrondissement Bergen	6		8594		1433
Arrondissement Moeskroen	5	2	14208	302	2455
Arrondissement Zinnik	8	1	7000	121	1426
Arrondissement Thuin	4		17707		2549
Arrondissement Doornik	13	1	30082	126	5314
Provincie Luik	63	5	206845	449	42324
Arrondissement Hoei	6	1	14605	50	3082
Arrondissement Luik	26	2	91802	193	19236
Arrondissement Verviers	27	1	94351	125	18390
Arrondissement Borgworm	4	1	6087	81	1616
Provincie Luxemburg	19	2	19592	100	4363
Arrondissement Aarlen					
Arrondissement Bastenaken	2		738		275
Arrondissement Marche-en-Fame	10	1	12667	62	2448
Arrondissement Neufchâteau	2	1	1993	38	424
Arrondissement Virton	5		4194		1216
Provincie Namen	30	1	53305	117	10767
Arrondissement Dinant	8		13488		2544
Arrondissement Namen	18	1	24475	117	4857
Arrondissement Philippeville	4		15342		3366

BOUWVERGUNNINGEN VERLEEND VOOR NIEUWE NIET-WOONGEBOUWEN

MAART 1999	TOTAAL AANTAL		VOLUME (IN M³)	OPPERVLAKTE (IN M²)	
	GEBOUWEN	WONINGEN		BEWOONBAR E	TOTALE
België	699	89	4781167	10720	727992
Brussels Hoofdstedelijk Gewest	14	6	48062	461	10745
Vlaams Gewest	429	61	3895685	8051	567570
Provincie Antwerpen	105	11	1068385	1173	156704
Arrondissement Antwerpen	50	4	296176	585	44488
Arrondissement Mechelen	20	7	297138	588	56216
Arrondissement Turnhout	35		475071		56000
Provincie Limburg	68	17	948715	2136	118625
Arrondissement Hasselt	19	6	68607	712	15356
Arrondissement Maaseik	33	9	219884	1149	45672
Arrondissement Tongeren	16	2	660224	275	57597
Provincie Oost-Vlaanderen	109	13	952067	1773	129725
Arrondissement Aalst	12	2	18479	134	3653
Arrondissement Dendermonde	14	1	75981	150	13573
Arrondissement Eeklo	2		6277		1144
Arrondissement Gent	38	5	217035	601	38694
Arrondissement Oudenaarde	15	2	142583	494	22369
Arrondissement Sint-Niklaas	28	3	491712	394	50292
Provincie Vlaams Brabant	37	2	160842	186	35821
Arrondissement Halle-Vilvoorde	22		102278		26179
Arrondissement Leuven	15	2	58564	186	9642
Provincie West-Vlaanderen	110	18	765676	2783	126695
Arrondissement Brugge	16	4	215321	632	32213
Arrondissement Diksmuide	7		32212		5654
Arrondissement Ieper	13		13001		3172
Arrondissement Kortrijk	21	5	77740	814	14117
Arrondissement Oostende	12	3	37707	388	7268
Arrondissement Roeselare	22	3	211279	359	33164
Arrondissement Tielt	15	3	159735	590	27915
Arrondissement Veurne	4		18681		3192

MAART 1999	TOTAAL AANTAL		VOLUME (IN M ³)	OPPERVLAKTE (IN M ²)	
	GEBOUWEN	WONINGEN		BEWOONBAR E	TOTALE
Waals Gewest	256	22	837420	2208	149677
Provincie Henegouwen	85	5	224754	596	42649
Arrondissement Aat	8		10949		1929
Arrondissement Charleroi	21	1	31164	98	6853
Arrondissement Bergen	15	2	37058	307	7638
Arrondissement Moeskroen	8	1	49901	144	8662
Arrondissement Zinnik	14		17112		4092
Arrondissement Thuin	6	1	39331	47	7237
Arrondissement Doornik	13		39239		6238
Provincie Luik	84	7	371075	567	57796
Arrondissement Hoei	13	1	20291	76	3539
Arrondissement Luik	36	3	210642	271	32514
Arrondissement Verviers	27	2	112637	148	17075
Arrondissement Borgworm	8	1	27505	72	4668
Provincie Luxemburg	39	2	72986	136	14059
Arrondissement Aarlen	4		9062		1255
Arrondissement Bastenaken	11	2	31225	136	6098
Arrondissement Marche-en-Fame	11		15346		2947
Arrondissement Neufchâteau	6		6439		1297
Arrondissement Virton	7		10914		2462
Provincie Namen	33	6	65389	685	15395
Arrondissement Dinant	10	4	29692	480	7909
Arrondissement Namen	16	2	24444	205	5551
Arrondissement Philippeville	7		11253		1935

BOUWVERGUNNINGEN VERLEEND VOOR NIEUWE NIET-WOONGEBOUWEN

APRIL 1999	TOTAAL AANTAL		VOLUME (IN M ³)	OPPERVLAKTE (IN M ²)	
	GEBOUWEN	WONINGEN		BEWOONBAR E	TOTALE
België	585	91	4941635	10972	802597
Brussels Hoofdstedelijk Gewest	4	1	31431	80	4507
Vlaams Gewest	373	64	4300766	8999	684373
Provincie Antwerpen	70	11	617453	1652	112246
Arrondissement Antwerpen	26	2	259815	377	46642
Arrondissement Mechelen	11	4	138562	454	19600
Arrondissement Turnhout	33	5	219076	821	46004
Provincie Limburg	68	12	794451	1389	111204
Arrondissement Hasselt	25	5	400065	628	54189
Arrondissement Maaseik	31	3	359412	313	50489
Arrondissement Tongeren	12	4	34974	448	6526
Provincie Oost-Vlaanderen	101	31	730690	4381	160453
Arrondissement Aalst	9	1	58325	201	10599
Arrondissement Dendermonde	10	2	20081	860	4226
Arrondissement Eeklo	13	1	28291	155	5515
Arrondissement Gent	39	24	474334	2682	108364
Arrondissement Oudenaarde	11		50635		6932
Arrondissement Sint-Niklaas	19	3	99024	483	24817
Provincie Vlaams Brabant	32	3	228103	271	42347
Arrondissement Halle-Vilvoorde	22	1	144119	21	26857
Arrondissement Leuven	10	2	83984	250	15490
Provincie West-Vlaanderen	102	7	1930069	1306	258123
Arrondissement Brugge	17	3	1144753	580	104306
Arrondissement Diksmuide	2		9140		1431
Arrondissement Ieper	14	1	54219	72	10509
Arrondissement Kortrijk	16		103731		14320
Arrondissement Oostende	8	1	131140	136	19955
Arrondissement Roeselare	20	1	159655	386	57954
Arrondissement Tielt	19	1	304296	132	45104
Arrondissement Veurne	6		23135		4544

APRIL 1999	TOTAAL AANTAL		VOLUME (IN M ³)	OPPERVLAKTE (IN M ²)	
	GEBOUWEN	WONINGEN		BEWOONBAR E	TOTALE
Waals Gewest	208	26	609438	1893	113717
Provincie Henegouwen	57	17	135498	997	25690
Arrondissement Aat	3		7002		1949
Arrondissement Charleroi	14		20294		3789
Arrondissement Bergen	12	16	24678	880	6305
Arrondissement Moeskroen	6		17057		3344
Arrondissement Zinnik	2		505		124
Arrondissement Thuin	6		12768		2197
Arrondissement Doornik	14	1	53194	117	7982
Provincie Luik	65	7	161498	688	34141
Arrondissement Hoei	6		25674		5233
Arrondissement Luik	21	1	33988	88	7543
Arrondissement Verviers	28	4	57235	290	13714
Arrondissement Borgworm	10	2	44601	310	7651
Provincie Luxemburg	44		202251		34408
Arrondissement Aarlen	6		17703		3573
Arrondissement Bastenaken	10		60750		10411
Arrondissement Marche-en-Fame	11		29604		5892
Arrondissement Neufchâteau	9		46785		6892
Arrondissement Virton	8		47409		7640
Provincie Namen	28		63219		10845
Arrondissement Dinant	8		12276		2365
Arrondissement Namen	11		34323		5400
Arrondissement Philippeville	9		16620		3080

BEGONNEN NIEUWE WOONGEBOUWEN

JANUARI 1999	TOTAAL AANTAL		VOLUME (IN M³)	OPPERVLAKTE (IN M²)		AANTAL GEBOUWEN MET 1 WONING
	GEBOUWEN	WONINGEN		BEWOONBAR E	TOTALE	
België	1126	1803	1118470	363443	243535	1024
Brussels Hoofdstedelijk Gewest	26	172	84009	28379	20986	15
Vlaams Gewest	805	1182	778959	251742	172878	738
Provincie Antwerpen	205	330	219692	70716	50197	182
Arrondissement Antwerpen	74	112	66421	21424	15692	62
Arrondissement Mechelen	47	65	45522	14770	9800	44
Arrondissement Turnhout	84	153	107749	34522	24705	76
Provincie Limburg	162	182	150839	51313	32845	152
Arrondissement Hasselt	79	85	66349	23130	14932	77
Arrondissement Maaseik	46	55	45446	14682	9563	40
Arrondissement Tongeren	37	42	39044	13501	8350	35
Provincie Oost-Vlaanderen	173	215	140282	43959	30780	160
Arrondissement Aalst	29	33	23636	7406	4924	28
Arrondissement Dendermonde	19	29	17342	5512	3702	16
Arrondissement Eeklo	27	34	24073	7160	4839	24
Arrondissement Gent	54	75	43742	13846	10064	48
Arrondissement Oudenaarde	13	13	10047	3150	2319	13
Arrondissement Sint-Niklaas	31	31	21442	6885	4932	31
Provincie Vlaams Brabant	116	137	97034	31823	20951	111
Arrondissement Halle-Vilvoorde	68	89	55700	18499	12546	63
Arrondissement Leuven	48	48	41334	13324	8405	48
Provincie West-Vlaanderen	149	318	171112	53931	38105	133
Arrondissement Brugge	33	67	31694	9766	7221	30
Arrondissement Diksmuide	6	6	5483	1600	1157	6
Arrondissement Ieper	17	27	17748	5900	3934	16
Arrondissement Kortrijk	24	27	19810	6605	4821	23
Arrondissement Oostende	20	95	41908	13290	9641	15
Arrondissement Roeselare	17	51	25320	7695	4989	13
Arrondissement Tielt	26	26	18824	5658	3858	26
Arrondissement Veurne	6	19	10325	3417	2484	4

JANUARI 1999	TOTAAL AANTAL		VOLUME (IN M ³)	OPPERVLAKTE (IN M ²)		AANTAL GEBOUWEN MET 1 WONING
	GEBOUWEN	WONINGEN		BEWOONBAR E	TOTALE	
Waals Gewest	295	449	255502	83322	49671	271
Provincie Henegouwen	99	130	74778	23812	15598	93
Arrondissement Aat	11	11	6400	2015	1245	11
Arrondissement Charleroi	25	34	21342	6612	4324	22
Arrondissement Bergen	12	12	7224	2082	1706	12
Arrondissement Moeskroen	4	4	2052	623	430	4
Arrondissement Zinnik	18	18	12833	4152	2447	18
Arrondissement Thuin	8	15	6371	1936	1131	7
Arrondissement Doornik	21	36	18556	6392	4315	19
Provincie Luik	80	141	75965	25082	13388	67
Arrondissement Hoei	6	6	3276	1027	599	6
Arrondissement Luik	32	53	31422	10900	6069	28
Arrondissement Verviers	36	76	37560	11833	6016	27
Arrondissement Borgworm	6	6	3707	1322	704	6
Provincie Luxemburg	38	51	34031	11417	5072	36
Arrondissement Aarlen	23	36	21637	7199	3375	21
Arrondissement Bastenaken	1	1	670	284	76	1
Arrondissement Marche-en-Fame	1	1	665	241	94	1
Arrondissement Virton	13	13	11059	3693	1527	13
Provincie Namen	45	72	37392	12517	8239	44
Arrondissement Dinant	12	12	6340	2134	1498	12
Arrondissement Namen	32	59	30572	10227	6608	31
Arrondissement Philippeville	1	1	480	156	133	1

BEGONNEN NIEUWE WOONGEBOUWEN

FEBRUARI 1999	TOTAAL AANTAL		VOLUME (IN M³)	OPPERVLAKTE (IN M²)		AANTAL GEBOUWEN MET 1 WONING
	GEBOUWEN	WONINGEN		BEWOONBAR E	TOTALE	
België	1290	2010	1205617	402731	262197	1191
Brussels Hoofdstedelijk Gewest	10	27	17285	6200	4110	6
Vlaams Gewest	924	1473	899279	298167	199729	847
Provincie Antwerpen	173	298	193194	64020	46116	153
Arrondissement Antwerpen	64	125	77884	26449	18288	54
Arrondissement Mechelen	38	94	48133	16142	12359	32
Arrondissement Turnhout	71	79	67177	21429	15469	67
Provincie Limburg	158	262	170014	60546	39607	145
Arrondissement Hasselt	53	65	49496	17685	11273	50
Arrondissement Maaseik	76	121	76614	27025	18190	72
Arrondissement Tongeren	29	76	43904	15836	10144	23
Provincie Oost-Vlaanderen	194	248	155295	47763	32853	182
Arrondissement Aalst	12	13	11022	3358	2245	11
Arrondissement Dendermonde	38	53	29028	9241	6164	34
Arrondissement Eeklo	16	29	17621	5256	3263	14
Arrondissement Gent	91	114	70016	21356	15171	87
Arrondissement Oudenaarde	12	14	9394	3129	2249	11
Arrondissement Sint-Niklaas	25	25	18214	5423	3761	25
Provincie Vlaams Brabant	193	297	183908	61843	35218	183
Arrondissement Halle-Vilvoorde	101	107	78402	26510	16404	98
Arrondissement Leuven	92	190	105506	35333	18814	85
Provincie West-Vlaanderen	206	368	196868	63995	45935	184
Arrondissement Brugge	29	85	38590	12834	8944	22
Arrondissement Diksmuide	8	8	6668	2300	1465	8
Arrondissement Ieper	16	22	14382	4242	2810	14
Arrondissement Kortrijk	38	38	31301	10053	7011	38
Arrondissement Oostende	23	35	17572	5858	4499	19
Arrondissement Roeselare	37	38	27308	9382	6571	36
Arrondissement Tielt	37	44	30888	9379	6898	34
Arrondissement Veurne	18	98	30159	9947	7737	13

FEBRUARI 1999	TOTAAL AANTAL		VOLUME (IN M ³)	OPPERVLAKTE (IN M ²)		AANTAL GEBOUWEN MET 1 WONING
	GEBOUWEN	WONINGEN		BEWOONBAR E	TOTALE	
Waals Gewest	356	510	289053	98364	58358	338
Provincie Henegouwen	148	210	114488	39710	25118	141
Arrondissement Aat	9	9	5821	1834	1212	9
Arrondissement Charleroi	19	22	14780	4784	3150	17
Arrondissement Bergen	23	23	13200	4107	2821	23
Arrondissement Moeskroen	12	36	21764	7898	4003	11
Arrondissement Zinnik	17	40	15877	5467	3513	14
Arrondissement Thuin	13	25	12462	4060	2472	12
Arrondissement Doornik	55	55	30584	11560	7947	55
Provincie Luik	84	126	70444	23243	11367	79
Arrondissement Hoei	6	6	3530	1242	572	6
Arrondissement Luik	26	31	18776	6404	3298	25
Arrondissement Verviers	30	66	33966	11478	5299	27
Arrondissement Borgworm	22	23	14172	4119	2198	21
Provincie Luxemburg	19	19	14856	4992	2422	19
Arrondissement Aarlen	6	6	4220	1466	707	6
Arrondissement Bastenaken	3	3	2129	760	359	3
Arrondissement Marche-en-Fame	1	1	150	45	35	1
Arrondissement Virton	9	9	8357	2721	1321	9
Provincie Namen	55	58	41425	14680	8583	53
Arrondissement Dinant	13	13	8770	2984	1442	13
Arrondissement Namen	39	42	30754	11077	6707	37
Arrondissement Philippeville	3	3	1901	619	434	3

BEGONNEN NIEUWE WOONGEBOUWEN

MAART 1999	TOTAAL AANTAL		VOLUME (IN M³)	OPPERVLAKTE (IN M²)		AANTAL GEBOUWEN MET 1 WONING
	GEBOUWEN	WONINGEN		BEWOONBAR E	TOTALE	
België	1878	2407	1566185	518304	334986	1786
Brussels Hoofdstedelijk Gewest	9	30	23880	7893	6304	5
Vlaams Gewest	1335	1773	1158821	380301	256354	1263
Provincie Antwerpen	226	349	221254	71943	51027	205
Arrondissement Antwerpen	82	133	83532	26773	18701	75
Arrondissement Mechelen	47	52	35905	11452	7980	45
Arrondissement Turnhout	97	164	101817	33718	24346	85
Provincie Limburg	214	282	222361	74743	47376	197
Arrondissement Hasselt	112	148	110114	37118	23960	102
Arrondissement Maaseik	63	76	63354	20988	13006	59
Arrondissement Tongeren	39	58	48893	16637	10410	36
Provincie Oost-Vlaanderen	431	539	303487	100828	72952	419
Arrondissement Aalst	63	77	48476	16318	11179	61
Arrondissement Dendermonde	41	42	28622	9270	6440	40
Arrondissement Eeklo	47	48	28251	9715	7154	46
Arrondissement Gent	158	225	105824	35026	26776	154
Arrondissement Oudenaarde	17	28	17517	5583	3757	16
Arrondissement Sint-Niklaas	105	119	74797	24916	17646	102
Provincie Vlaams Brabant	187	231	169888	56149	31973	180
Arrondissement Halle-Vilvoorde	78	98	72177	23844	13780	76
Arrondissement Leuven	109	133	97711	32305	18193	104
Provincie West-Vlaanderen	277	372	241831	76638	53026	262
Arrondissement Brugge	63	93	58921	19168	13639	57
Arrondissement Diksmuide	15	16	10724	3337	2527	14
Arrondissement Ieper	29	31	19024	6085	4449	28
Arrondissement Kortrijk	41	46	31371	9832	7080	40
Arrondissement Oostende	22	29	17466	5740	3761	20
Arrondissement Roeselare	64	71	49653	16014	11375	63
Arrondissement Tielt	33	33	26897	7891	5256	33
Arrondissement Veurne	10	53	27775	8571	4939	7

MAART 1999	TOTAAL AANTAL		VOLUME (IN M ³)	OPPERVLAKTE (IN M ²)		AANTAL GEBOUWEN MET 1 WONING
	GEBOUWEN	WONINGEN		BEWOONBAR E	TOTALE	
Waals Gewest	534	604	383484	130110	72328	518
Provincie Henegouwen	132	137	84209	27318	16901	129
Arrondissement Aat	13	13	9697	3026	1760	13
Arrondissement Charleroi	24	27	14519	4804	3512	22
Arrondissement Bergen	17	19	11870	4050	2483	16
Arrondissement Moeskroen	12	12	10175	3149	1678	12
Arrondissement Zinnik	37	37	18329	6168	3897	37
Arrondissement Thuin	18	18	12340	3704	2179	18
Arrondissement Doornik	11	11	7279	2417	1392	11
Provincie Luik	179	218	141150	48149	24031	171
Arrondissement Hoei	13	13	7126	2741	1346	13
Arrondissement Luik	72	78	53105	18012	8894	70
Arrondissement Verviers	64	85	60973	20668	10293	62
Arrondissement Borgworm	30	42	19946	6728	3498	26
Provincie Luxemburg	45	49	36774	12802	6099	44
Arrondissement Aarlen	16	20	13165	4722	2128	15
Arrondissement Bastenaken	12	12	9961	3457	1518	12
Arrondissement Marche-en-Fame	1	1	850	220	148	1
Arrondissement Virton	16	16	12798	4403	2305	16
Provincie Namen	117	138	78440	27108	16715	114
Arrondissement Dinant	32	32	22872	8206	4688	32
Arrondissement Namen	69	82	42828	14787	9657	67
Arrondissement Philippeville	16	24	12740	4115	2370	15

BEGONNEN NIEUWE WOONGEBOUWEN

APRIL 1999	TOTAAL AANTAL		VOLUME (IN M³)	OPPERVLAKTE (IN M²)		AANTAL GEBOUWEN MET 1 WONING
	GEBOUWEN	WONINGEN		BEWOONBAR E	TOTALE	
België	2121	2984	1926158	625700	394259	1986
Brussels Hoofdstedelijk Gewest	18	56	37234	13117	8696	13
Vlaams Gewest	1485	2154	1407640	453652	297042	1386
Provincie Antwerpen	306	410	289930	95467	64756	277
Arrondissement Antwerpen	105	131	89998	28353	19478	96
Arrondissement Mechelen	80	136	77774	26204	19851	69
Arrondissement Turnhout	121	143	122158	40910	25427	112
Provincie Limburg	285	336	260532	87035	55660	270
Arrondissement Hasselt	106	140	106508	35311	23385	97
Arrondissement Maaseik	120	133	93824	30997	19969	116
Arrondissement Tongeren	59	63	60200	20727	12306	57
Provincie Oost-Vlaanderen	308	386	264371	79607	54193	291
Arrondissement Aalst	33	36	27301	8398	5672	31
Arrondissement Dendermonde	46	86	60552	17411	11488	43
Arrondissement Eeklo	44	50	35304	10623	7157	43
Arrondissement Gent	127	140	93063	28175	19912	121
Arrondissement Oudenaarde	19	30	16037	5342	3855	18
Arrondissement Sint-Niklaas	39	44	32114	9658	6109	35
Provincie Vlaams Brabant	257	286	233494	76607	43298	248
Arrondissement Halle-Vilvoorde	148	169	131609	44468	26493	141
Arrondissement Leuven	109	117	101885	32139	16805	107
Provincie West-Vlaanderen	329	736	359313	114936	79135	300
Arrondissement Brugge	119	194	103809	33409	24177	109
Arrondissement Diksmuide	15	15	18485	6000	4228	15
Arrondissement Ieper	40	58	34039	11037	8228	39
Arrondissement Kortrijk	44	65	43786	13766	8957	41
Arrondissement Oostende	23	175	49698	15208	11304	16
Arrondissement Roeselare	37	37	27251	8835	6515	37
Arrondissement Tielt	35	79	48694	14138	9096	32
Arrondissement Veurne	16	113	33551	12543	6630	11

APRIL 1999	TOTAAL AANTAL		VOLUME (IN M³)	OPPERVLAKTE (IN M²)		AANTAL GEBOUWEN MET 1 WONING
	GEBOUWEN	WONINGEN		BEWOONBAR E	TOTALE	
Waals Gewest	618	774	481284	158931	88521	587
Provincie Henegouwen	153	190	113544	36696	24040	146
Arrondissement Aat	14	29	16207	5473	4217	11
Arrondissement Charleroi	41	41	26153	7607	5202	41
Arrondissement Bergen	25	26	15867	4944	3163	24
Arrondissement Moeskroen	6	23	11859	3922	2619	5
Arrondissement Zinnik	15	18	9691	3155	1987	14
Arrondissement Thuin	28	28	19310	6672	3987	28
Arrondissement Doornik	24	25	14457	4923	2865	23
Provincie Luik	211	307	186078	61066	31231	192
Arrondissement Hoei	28	28	18558	6228	3298	28
Arrondissement Luik	69	101	55532	18087	10156	63
Arrondissement Verviers	101	165	102486	33388	16174	88
Arrondissement Borgworm	13	13	9502	3363	1603	13
Provincie Luxemburg	44	45	35600	12105	5295	43
Arrondissement Aarlen	9	9	7918	2412	1037	9
Arrondissement Bastenaken	15	16	12806	4471	1943	14
Arrondissement Marche-en-Fame	4	4	2538	822	454	4
Arrondissement Neufchâteau	2	2	1060	411	162	2
Arrondissement Virton	14	14	11278	3989	1699	14
Provincie Namen	106	116	69271	23031	14122	104
Arrondissement Dinant	12	12	7056	2483	1241	12
Arrondissement Namen	83	93	55657	18480	11580	81
Arrondissement Philippeville	11	11	6558	2068	1301	11

BEGONNEN NIEUWE NIET-WOONGEBOUWEN

JANUARI 1999	TOTAAL AANTAL		VOLUME (IN M³)	OPPERVLAKTE (IN M²)	
	GEBOUWEN	WONINGEN		BEWOONBAR E	TOTALE
België	276	23	1582321	2908	261934
Brussels Hoofdstedelijk Gewest	2		1353		397
Vlaams Gewest	184	20	1064258	2565	152850
Provincie Antwerpen	38	6	128402	563	26656
Arrondissement Antwerpen	13	2	49529	200	9688
Arrondissement Mechelen	5	1	27258	100	6581
Arrondissement Turnhout	20	3	51615	263	10387
Provincie Limburg	29	5	242253	389	31600
Arrondissement Hasselt	10	3	55966	230	9778
Arrondissement Maaseik	9	2	65972	159	8357
Arrondissement Tongeren	10		120315		13465
Provincie Oost-Vlaanderen	51	5	176507	774	35355
Arrondissement Aalst	2		544		154
Arrondissement Dendermonde	12	2	45384	336	9391
Arrondissement Eeklo	10	2	70380	408	13188
Arrondissement Gent	16	1	21631	30	5100
Arrondissement Oudenaarde	6		26348		5092
Arrondissement Sint-Niklaas	5		12220		2430
Provincie Vlaams Brabant	7	1	51878	438	11132
Arrondissement Halle-Vilvoorde	3		6583		1673
Arrondissement Leuven	4	1	45295	438	9459
Provincie West-Vlaanderen	59	3	465218	401	48107
Arrondissement Brugge	5	1	21337	177	3938
Arrondissement Diksmuide	10		50884		9796
Arrondissement Ieper	10		79062		8487
Arrondissement Kortrijk	7	1	259016	109	11918
Arrondissement Oostende	6		17940		5616
Arrondissement Roeselare	5		5452		1269
Arrondissement Tielt	16	1	31527	115	7083

JANUARI 1999	TOTAAL AANTAL		VOLUME (IN M ³)	OPPERVLAKTE (IN M ²)	
	GEBOUWEN	WONINGEN		BEWOONBAR E	TOTALE
Waals Gewest	90	3	516710	343	108687
Provincie Henegouwen	23	1	290211	72	69884
Arrondissement Aat	4		10896		2013
Arrondissement Charleroi	4		55988		17234
Arrondissement Bergen	1		705		144
Arrondissement Moeskroen	4		14354		2315
Arrondissement Zinnik	3	1	16437	72	3112
Arrondissement Thuin	1		2957		600
Arrondissement Doornik	6		188874		44466
Provincie Luik	22	1	41669	163	8643
Arrondissement Hoei	2		1894		421
Arrondissement Luik	5		8894		1595
Arrondissement Verviers	14	1	30682	163	6550
Arrondissement Borgworm	1		199		77
Provincie Luxemburg	15		90839		10838
Arrondissement Aarlen	5		9168		2690
Arrondissement Virton	10		81671		8148
Provincie Namen	26	1	83068	108	16793
Arrondissement Dinant	11		36498		8196
Arrondissement Namen	13	1	42863	108	7879
Arrondissement Philippeville	2		3707		718

BEGONNEN NIEUWE NIET-WOONGEBOUWEN

FEBRUARI 1999	TOTAAL AANTAL		VOLUME (IN M³)	OPPERVLAKTE (IN M²)	
	GEBOUWEN	WONINGEN		BEWOONBAR E	TOTALE
België	237	22	1211335	3160	209519
Brussels Hoofdstedelijk Gewest	6	1	17370	91	4854
Vlaams Gewest	173	20	884541	2947	154063
Provincie Antwerpen	29	3	244171	264	38442
Arrondissement Antwerpen	9	3	102349	264	17202
Arrondissement Mechelen	8		88698		13058
Arrondissement Turnhout	12		53124		8182
Provincie Limburg	36	3	250921	300	38308
Arrondissement Hasselt	15	1	124407	100	18818
Arrondissement Maaseik	14	1	57206	100	9675
Arrondissement Tongeren	7	1	69308	100	9815
Provincie Oost-Vlaanderen	45	5	129696	697	26464
Arrondissement Aalst	2		3063		965
Arrondissement Dendermonde	5	2	17644	274	4380
Arrondissement Eeklo	11		40427		7168
Arrondissement Gent	19	2	36418	245	7632
Arrondissement Oudenaarde	1		14259		2931
Arrondissement Sint-Niklaas	7	1	17885	178	3388
Provincie Vlaams Brabant	17	2	43610	292	11230
Arrondissement Halle-Vilvoorde	7	1	29512	233	7751
Arrondissement Leuven	10	1	14098	59	3479
Provincie West-Vlaanderen	46	7	216143	1394	39619
Arrondissement Brugge	11	3	42670	398	7894
Arrondissement Diksmuide	2		34143		4327
Arrondissement Ieper	5		14341		2286
Arrondissement Kortrijk	5		20165		3853
Arrondissement Oostende	5		21230		5583
Arrondissement Roeselare	11	4	47228	996	10208
Arrondissement Tielt	7		36366		5468

FEBRUARI 1999	TOTAAL AANTAL		VOLUME (IN M ³)	OPPERVLAKTE (IN M ²)	
	GEBOUWEN	WONINGEN		BEWOONBAR E	TOTALE
Waals Gewest	58	1	309424	122	50602
Provincie Henegouwen	16	1	148098	122	19098
Arrondissement Aat	1		716		179
Arrondissement Charleroi	9		59465		8582
Arrondissement Bergen	2		7226		1697
Arrondissement Moeskroen	1		148		49
Arrondissement Zinnik	1		78732		8096
Arrondissement Thuin	1		435		151
Arrondissement Doornik	1	1	1376	122	344
Provincie Luik	21		93612		20035
Arrondissement Hoei	1		2668		507
Arrondissement Luik	7		21310		5170
Arrondissement Verviers	12		67618		13998
Arrondissement Borgworm	1		2016		360
Provincie Luxemburg	6		4622		977
Arrondissement Aarlen	3		1203		353
Arrondissement Virton	3		3419		624
Provincie Namen	9		42173		6740
Arrondissement Dinant	2		7300		1537
Arrondissement Namen	7		34873		5203

BEGONNEN NIEUWE NIET-WOONGEBOUWEN

MAART 1999	TOTAAL AANTAL		VOLUME (IN M³)	OPPERVLAKTE (IN M²)	
	GEBOUWEN	WONINGEN		BEWOONBAR E	TOTALE
België	342	31	4043731	3765	413607
Brussels Hoofdstedelijk Gewest	4		14615		4459
Vlaams Gewest	240	24	3717447	3070	349950
Provincie Antwerpen	41	2	156103	379	27335
Arrondissement Antwerpen	15	1	87471	279	14249
Arrondissement Mechelen	9		3428		820
Arrondissement Turnhout	17	1	65204	100	12266
Provincie Limburg	29	9	460023	1256	42287
Arrondissement Hasselt	13	5	63006	779	11663
Arrondissement Maaseik	12	4	49438	477	9874
Arrondissement Tongeren	4		347579		20750
Provincie Oost-Vlaanderen	58	5	1848073	641	174232
Arrondissement Aalst	6	3	11541	290	3108
Arrondissement Dendermonde	9		20241		3841
Arrondissement Eeklo	4		3898		660
Arrondissement Gent	28	2	1533198	351	142615
Arrondissement Oudenaarde	1		2600		520
Arrondissement Sint-Niklaas	10		276595		23488
Provincie Vlaams Brabant	21	1	804797	80	29759
Arrondissement Halle-Vilvoorde	7		701247		12234
Arrondissement Leuven	14	1	103550	80	17525
Provincie West-Vlaanderen	91	7	448451	714	76337
Arrondissement Brugge	14	3	39328	280	6634
Arrondissement Diksmuide	8		24500		6381
Arrondissement Ieper	7		34904		7127
Arrondissement Kortrijk	8		12497		2803
Arrondissement Oostende	5		18160		3164
Arrondissement Roeselare	41	4	184679	434	35509
Arrondissement Tielt	7		134207		14644
Arrondissement Veurne	1		176		75

MAART 1999	TOTAAL AANTAL		VOLUME (IN M ³)	OPPERVLAKTE (IN M ²)	
	GEBOUWEN	WONINGEN		BEWOONBAR E	TOTALE
Waals Gewest	98	7	311669	695	59198
Provincie Henegouwen	32	2	115682	302	19872
Arrondissement Aat	1		7118		1095
Arrondissement Charleroi	10		34948		6005
Arrondissement Bergen	5		6679		1883
Arrondissement Moeskroen	6	2	35966	302	6048
Arrondissement Zinnik	4		18407		2931
Arrondissement Thuin	1		177		59
Arrondissement Doornik	5		12387		1851
Provincie Luik	29	3	51580	217	11054
Arrondissement Hoei	3	1	5771	50	1578
Arrondissement Luik	13	1	21098	86	4574
Arrondissement Verviers	10		23002		4294
Arrondissement Borgworm	3	1	1709	81	608
Provincie Luxemburg	14	1	51994	94	9775
Arrondissement Aarlen	3		10177		1385
Arrondissement Bastenaken	3	1	25163	94	4827
Arrondissement Marche-en-Fame	2		4760		751
Arrondissement Virton	6		11894		2812
Provincie Namen	13	1	24784	82	4355
Arrondissement Dinant	3		4598		967
Arrondissement Namen	9	1	16709	82	2809
Arrondissement Philippeville	1		3477		579

BEGONNEN NIEUWE NIET-WOONGEBOUWEN

APRIL 1999	TOTAAL AANTAL		VOLUME (IN M³)	OPPERVLAKTE (IN M²)	
	GEBOUWEN	WONINGEN		BEWOONBAR E	TOTALE
België	398	71	2393863	8337	406073
Brussels Hoofdstedelijk Gewest	1		18495		2766
Vlaams Gewest	287	57	1976863	7190	330861
Provincie Antwerpen	64	7	541679	1078	95766
Arrondissement Antwerpen	34	2	135871	233	23174
Arrondissement Mechelen	14	3	180093	645	26008
Arrondissement Turnhout	16	2	225715	200	46584
Provincie Limburg	37	21	279314	1998	47616
Arrondissement Hasselt	17	14	88468	1259	19743
Arrondissement Maaseik	15	4	181987	418	25130
Arrondissement Tongeren	5	3	8859	321	2743
Provincie Oost-Vlaanderen	73	13	544896	1677	82788
Arrondissement Aalst	4		1947		503
Arrondissement Dendermonde	8	1	60625	150	7592
Arrondissement Eeklo	12	5	56126	839	12904
Arrondissement Gent	35	7	299059	688	37307
Arrondissement Oudenaarde	2		21166		4229
Arrondissement Sint-Niklaas	12		105973		20253
Provincie Vlaams Brabant	30	5	200027	728	36589
Arrondissement Halle-Vilvoorde	18	1	94637	317	21235
Arrondissement Leuven	12	4	105390	411	15354
Provincie West-Vlaanderen	83	11	410947	1709	68102
Arrondissement Brugge	28	5	106018	635	22942
Arrondissement Diksmuide	4		5706		1416
Arrondissement Ieper	6		5249		1554
Arrondissement Kortrijk	14	2	68427	374	12736
Arrondissement Oostende	7	1	103834	126	8778
Arrondissement Roeselare	9	2	12818	287	2678
Arrondissement Tielt	9	1	81735	287	13591
Arrondissement Veurne	6		27160		4407

APRIL 1999	TOTAAL AANTAL		VOLUME (IN M ³)	OPPERVLAKTE (IN M ²)	
	GEBOUWEN	WONINGEN		BEWOONBAR E	TOTALE
Waals Gewest	110	14	398505	1147	72446
Provincie Henegouwen	38	2	109237	237	20206
Arrondissement Aat	2		10513		2524
Arrondissement Charleroi	10		15658		3126
Arrondissement Bergen	9	1	16976	79	3505
Arrondissement Moeskroen	1		153		36
Arrondissement Zinnik	1		164		45
Arrondissement Thuin	5		14882		3362
Arrondissement Doornik	10	1	50891	158	7608
Provincie Luik	36	6	179327	448	30085
Arrondissement Hoei	2	2	6207	116	1254
Arrondissement Luik	18	3	67085	260	12473
Arrondissement Verviers	14	1	96096	72	14239
Arrondissement Borgworm	2		9939		2119
Provincie Luxemburg	14	2	22756	128	4704
Arrondissement Aarlen	2	2	6850	128	1434
Arrondissement Bastenaken	1		563		221
Arrondissement Marche-en-Fame	7		6481		1237
Arrondissement Neufchâteau	1		170		51
Arrondissement Virton	3		8692		1761
Provincie Namen	17	2	31092	132	5782
Arrondissement Dinant	4		1458		396
Arrondissement Namen	12	2	27157	132	4859
Arrondissement Philippeville	1		2477		527

**BOUWVERGUNNINGEN VERLEEND VOOR NIEUWE NIET-WOONGEBOUWEN,
INDELING NAAR BESTEMMING**
JANUARI 1999

	AANTAL GEBOUWEN	VOLUME (IN M ³)	TOTALE OPPER- VLAKTE (IN M ²)
land, tuinbouw, veeteelt	128	522953	109251
industrie, bouwnijverheid en ambacht	168	1657083	219098
opslag, behandeling (openbare bedrijven)	23	177851	29141
vervoer en communicatie	10	1634	454
zakelijke dienstverlening	8	34056	11750
handel	30	648370	127160
horeca	1	878	306
persoonsverzorging	7	30299	5646
Gebouw voor persoonsverzorging en diensten (inrichtingen waar zieken niet verblijven, poliklinieken, dispensaria, alsmede kinderkrieken, kapper-, maniere-, openbare besturen en parastatalen	1	14760	4630
	4	111361	24335
partikuliere administratie	31	509345	139688
cultuur en ontspanning	27	142850	31498
sport	10	35319	6736
parkeergarages	127	73671	23090
andere (kerk, kapel)	5	4947	1371

**BOUWVERGUNNINGEN VERLEEND VOOR NIEUWE NIET-WOONGEBOUWEN,
INDELING NAAR BESTEMMING**
FEBRUARI 1999

	AANTAL GEBOUWEN	VOLUME (IN M ³)	TOTALE OPPER- VLAKTE (IN M ²)
land, tuinbouw, veeteelt	114	496731	104171
industrie, bouwnijverheid en ambacht	143	1838700	233608
opslag, behandeling (openbare bedrijven)	19	22175	4239
vervoer en communicatie	17	57423	10291
zakelijke dienstverlening	9	18729	5520
handel	42	244264	60122
horeca	5	6968	1692
persoonsverzorging	6	89357	3759
openbare besturen en parastatalen	9	724544	11697
partikuliere administratie	15	709470	11707
cultuur en ontspanning	31	122517	19451
sport	6	38958	7967
parkeergarages	98	39360	11726
andere (kerk, kapel)	1	11396	2753

**BOUWVERGUNNINGEN VERLEEND VOOR NIEUWE NIET-WOONGEBOUWEN,
INDELING NAAR BESTEMMING**

MAART 1999	AANTAL GEBOUWEN	VOLUME (IN M³)	TOTALE OPPER- VLAKTE (IN M²)
land, tuinbouw, veeteelt	176	832397	171183
industrie, bouwnijverheid en ambacht	219	3272345	391759
opslag, behandeling (openbare bedrijven)	15	60320	10668
vervoer en communicatie	18	3484	864
zakelijke dienstverlening	9	17373	4719
handel	46	222503	49032
horeca	3	3974	1078
persoonsverzorging	8	19188	6487
openbare besturen en parastatalen	1	1521	430
partikuliere administratie	21	111676	33275
cultuur en ontspanning	29	89139	21295
sport	17	108993	18726
parkeergarages	135	37687	18294
andere (kerk, kapel)	2	567	182

**BOUWVERGUNNINGEN VERLEEND VOOR NIEUWE NIET-WOONGEBOUWEN,
INDELING NAAR BESTEMMING**
APRIL 1999

	AANTAL GEBOUWEN	VOLUME (IN M ³)	TOTALE OPPER- VLAKTE (IN M ²)
land, tuinbouw, veeteelt	163	802865	171301
industrie, bouwnijverheid en ambacht	171	3353109	438718
opslag, behandeling (openbare bedrijven)	6	4004	945
vervoer en communicatie	20	6838	1021
zakelijke dienstverlening	4	4225	1245
handel	47	244423	50121
horeca	6	9461	3306
persoonsverzorging	8	32355	8898
openbare besturen en parastatalen	8	226882	64338
partikuliere administratie	19	107663	29689
cultuur en ontspanning	24	50276	12968
sport	13	67922	10860
parkeergarages	95	30180	8799
andere (kerk, kapel)	1	1432	388

BEGONNEN NIEUWE NIET-WOONGEBOUWEN, INDELING NAAR BESTEMMING

JANUARI 1999

	AANTAL GEBOUWEN	VOLUME (IN M ³)	TOTALE OPPER- VLAKTE (IN M ²)
land, tuinbouw, veeteelt	72	207605	44156
industrie, bouwnijverheid en ambacht	97	1099460	154041
opslag, behandeling (openbare bedrijven)	2	3931	622
handel	2	2572	514
Gebouw voor persoonsverzorging en diensten (inrichtingen waar zieken niet verblijven, poliklinieken, dispensaria, alsmede kinderkribben, kapper-, manicure-, pedicure- openbare besturen en parastatalen	6	8311	2483
	2	45328	15543
partikuliere administratie	11	31303	7064
cultuur en ontspanning	21	57831	12657
sport	3	2358	665
parkeergarages	42	18801	4728
andere (kerk, kapel)	2	4715	1294

BEGONNEN NIEUWE NIET-WOONGEBOUWEN, INDELING NAAR BESTEMMING

FEBRUARI 1999

	AANTAL GEBOUWEN	VOLUME (IN M ³)	TOTALE OPPER- VLAKTE (IN M ²)
land, tuinbouw, veeteelt	59	199033	43517
industrie, bouwnijverheid en ambacht	84	791157	110544
opslag, behandeling (openbare bedrijven)	5	4666	1078
vervoer en communicatie	2	8113	1606
handel	6	48860	11927
horeca	2	2775	615
persoonsverzorging	1	1387	437
Gebouw voor persoonsverzorging en diensten (inrichtingen waar zieken niet verblijven, poliklinieken, dispensaria, alsmede kinderkribben, kapper-, manicure-, pedicure- openbare besturen en parastatalen	4 1	1690 6247	549 1255
partikuliere administratie	4	8922	2741
cultuur en ontspanning	14	35690	8574
sport	1	1991	600
parkeergarages	35	43537	12665
andere (kerk, kapel)	2	11449	2764

BEGONNEN NIEUWE NIET-WOONGEBOUWEN, INDELING NAAR BESTEMMING

MAART 1999

	AANTAL GEBOUWEN	VOLUME (IN M ³)	TOTALE OPPER- VLAKTE (IN M ²)
land, tuinbouw, veeteelt	82	348161	74949
industrie, bouwnijverheid en ambacht	124	2786048	281208
opslag, behandeling (openbare bedrijven)	8	29421	5614
vervoer en communicatie	3	106	37
handel	8	35176	6808
horeca	3	4160	1251
persoonsverzorging	1	1887	832
Gebouw voor persoonsverzorging en diensten (inrichtingen waar zieken niet verblijven, poliklinieken, dispensaria, alsmede kinderkribben, kapper-, manicure-, pedicure- openbare besturen en parastatalen	3	2710	610
	2	2961	954
partikuliere administratie	9	706238	13732
cultuur en ontspanning	22	57835	13104
sport	5	41248	6406
parkeergarages	65	18564	5574
andere (kerk, kapel)	1	332	100

BEGONNEN NIEUWE NIET-WOONGEBOUWEN, INDELING NAAR BESTEMMING

APRIL 1999

	AANTAL GEBOUWEN	VOLUME (IN M³)	TOTALE OPPER- VLAKTE (IN M²)
land, tuinbouw, veeteelt	89	478155	103414
industrie, bouwnijverheid en ambacht	146	1495201	211844
opslag, behandeling (openbare bedrijven)	5	42496	6323
vervoer en communicatie	8	31917	5759
zakelijke dienstverlening	2	3153	885
handel	10	47725	9766
horeca	1	1030	288
persoonsverzorging	1	1378	421
Gebouw voor persoonsverzorging en diensten (inrichtingen waar zieken niet verblijven, poliklinieken, dispensaria, alsmede kinderkribben, kapper-, manicure-, pedicure- openbare besturen en parastatalen	6	20108	6177
	2	3074	1038
partikuliere administratie	14	93035	18639
cultuur en ontspanning	12	36780	9536
sport	3	24312	2877
parkeergarages	78	26120	8741
andere (kerk, kapel)	2	2664	487