

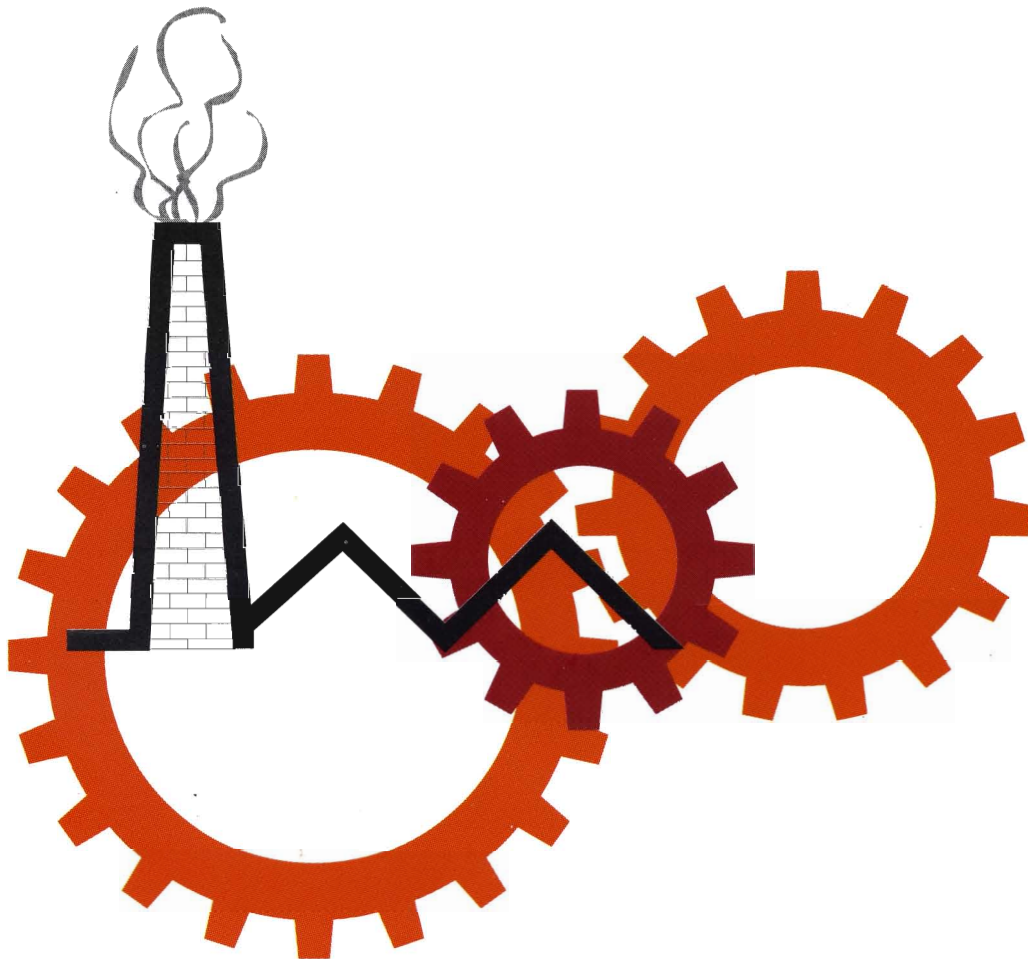

ministerie van economische zaken

nationaal instituut voor de statistiek



# industriële statistieken

1999



# INDUSTRIËLE STATISTIEKEN

## 1999

**MAANDSCHRIFT**

**APRIL N<sup>r</sup> 4**

Verkrijgbaar bij het **NATIONAAL INSTITUUT VOOR DE STATISTIEK**

**28<sup>ste</sup> JAARGANG**

Leuvenseweg, 44 - 1000 Brussel  
Italiëlei, 124 bus 85 - 2000 Antwerpen  
Coupure rechts, 620 - 9000 Gent

Dit nummer	België	: 300 BEF - 7,44 €
	Buitenland	: 375 BEF - 9,30 €
Abonnement	België	: 2300 BEF - 57,02 €
	Buitenland	: 2875 BEF - 71,27 €

Postrekening N<sup>o</sup> 679-2005886-23 van het  
**NIS**, Leuvenseweg, 44 - 1000 Brussel  
Internet-site: <http://statbel.fgov.be>

## CONVENTIONELE TEKENS

Gegevens ontbreken	..
0 of minder dan de helft van de gebruikte eenheid	-
Voorlopige cijfers	(*)
Verbeterde cijfers	-
De komma wordt gebruikt om de eenheden af te zonderen van de decimalen	,

### **Auteursrecht voorbehouden**

Het reproduceren van de inhoud van deze publikatie is niet toegelaten, noch geheel, noch gedeeltelijk, noch in de oorspronkelijke, noch in bewerkte vorm, tenzij met schriftelijke machtiging vanwege het **Nationaal Instituut voor de Statistiek**.

Het gebruiken van de inhoud van deze publikatie als toelichting of bewijsvoering in een artikel, een boekbespreking of een boek is toegestaan, mits de bron duidelijk en nauwkeurig wordt vermeld.

**Verantwoordelijke uitgever** : Claude Cheruy, Leuvenseweg 44, 1000 Brussel  
**Logo NIS** : J.M. Ledoux

# INHOUDSOPGAVE

## MAANDSTATISTIEKEN

### I. Conjunctuurindicatoren :

A. Productie-indexen : januari en februari 1999	
Bruto productie-indexen :	
België	9
Grafieken	22
Bruto productie-indexen :	
Vlaanderen	26
Wallonië	30
Brussel	34
B. Afzetsindexen binnenlandse markt : februari 1999	40

### II. Industriële productie in absolute cijfers : NIET PRODCOM

Zuivelnijverheid : december 1998	52
Nijverheid van de petroleumderivaten : december 1998	54
Cokesfabrieken : januari en februari 1999	54
Netto-productie, invoer en uitvoer van gas : november 1998	55
Ijzer- en staalnijverheid : maart 1999	56
Elektriciteit : december 1998	58
Waterdistributie : februari 1999	58

### III. Maandstatistiek van de industriële productie : PRODCOM (vanaf 1/1/94)

A. Verdeling van de waarde van de productie volgens de hoofdactiviteit van de vestiging : februari 1999	62
B. Verdeling van de tewerkstelling volgens de hoofdactiviteit van de vestiging : februari 1999	74
C. Leveringen in waarde en in hoeveelheid volgens de CPA en de Prodcom lijst	
- januari tot december + het jaar 1998	94

### IV Maandstatistiek van de industrie NIET-PRODCOM (vanaf 1/1/94)

A. Omzet	218
B. Tewerkstelling	220

### V. Maandstatistiek van de bouwnijverheid : personeel en nieuwe bestellingen (vanaf 1/1/95) : maart 1998 tot februari 1999

224

## STATISTIEK VAN DE TOEGESTANE EN BEGONNEN GEBOUWEN

- Bouwvergunningen verleend voor nieuwe woongebouwen - Indeling per provincie	263
- Bouwvergunningen verleend voor nieuwe niet-woongebouwen	
- Indeling per provincie	263
- Nieuwe woongebouwen	264
- Nieuwe niet-woongebouwen	264
- Nieuwe niet-woongebouwen waarvoor een vergunning werd verleend, naar ruimtecategorie	265
- Nieuwe begonnen niet-woongebouwen, naar ruimtecategorie :	266
- Vergunningen afgeleverd voor de verbouwing van woongebouwen - Indeling per provincie	267
- Woongebouwen waarvan de verbouwing begonnen is	
- Indeling per provincie	267
- Vergunningen afgeleverd voor de verbouwing van niet-woongebouwen - Indeling per provincie	268
- Niet-woongebouwen waarvan de verbouwing begonnen is	
- Indeling per provincie	268
- Bouwvergunningen verleend voor nieuwe woongebouwen	
- Indeling per gewest	269
- Bouwvergunningen verleend voor nieuwe niet-woongebouwen	
- Indeling per gewest	269
- Bouwvergunningen verleend voor nieuwe gebouwen :	
- december 1998	270
- Nieuwe begonnen gebouwen :	
- december 1998	271
- Nieuwe woongebouwen waarvoor een vergunning werd verleend, naar niveaucategorie : - december 1998	272
- Nieuwe begonnen woongebouwen, naar niveaucategorie :	
- december 1998	273
- Nieuwe niet-woongebouwen waarvoor een vergunning werd verleend naar bestemming : - december 1998	274
- Nieuwe begonnen niet-woongebouwen naar bestemming :	
- december 1998	275
- Statistiek van de bouwvergunningen geregistreerd volgens de maand van toekenning	279
- Statistiek van de werkelijk begonnen gebouwen	289



# **MAANDSTATISTIEKEN**





## Methodologische toelichting bij de productie-indexen

Vanaf januari 1999 werden in de methodologie van de productie-indexen een aantal verbeteringen doorgevoerd:

- de programmatuur werd aangepast aan de *verwerking van waarden in euro*;
- er werd overgegaan naar een *relationele databank DB2* (die 2000-bestendig is); als gevolg daarvan moesten alle aan de vroegere databank gekoppelde persberichten, tabellen, grafieken, listings, publicaties en elektronische bestanden opnieuw geprogrammeerd worden;
- van die gelegenheid werd gebruik gemaakt om het *persbericht en de andere verspreidingsproducten opnieuw te bekijken* met het oog op verhoogde toegankelijkheid en gebruiksvriendelijkheid, en optimale aanpassing aan de noden van de klanten;
- de methoden voor *werkdagencorrectie* en *seizoenzuivering* werden veranderd: ze worden nu uitgevoerd op de meest geavanceerde manier, via de EU-standaardmethode TRAMO-SEATS; bovendien wordt nu ook een *trendberekening* uitgevoerd; dit resulteert in vier types van productie-index, in toenemende mate van uitzuivering :
  1. *bruto indexen* : niet-gecorrigeerde volume-indexen van de industriële productie;
  2. *indexen per werkdag* : gecorrigeerd voor de ongelijke duur en samenstelling van de maanden;
  3. *seizoengezuiverde indexen* : indexen per werkdag waaruit ook de seizoenvariëaties werden verwijderd;
  4. *trend* : verder uitgezuiverd voor toevallige schommelingen, zodat enkel de fundamentele trend van de conjunctuur overblijft;

door deze methodologische vernieuwing zijn alleen de bruto indexen vergelijkbaar met de vroegere cijfers; historische cijfers volgens de nieuwe methode zijn binnenkort beschikbaar;

- naast de Nederlandse en Franse versies, zullen alle verspreidingsproducten ook beschikbaar zijn in het *Engels*, en later eveneens in het *Duits*.

Door het vele werk en de problemen die een dergelijke omschakeling met zich brengt, kunnen nog niet alle gegevens als voorheen aangeboden worden. We hopen hiervoor op uw begrip.

Tegen volgende maand zou de beschikbaarheid terug op minstens het vroegere niveau moeten staan. Mocht u intussen bepaalde gegevens missen, aarzel dan niet om de Eenheid Conjunctuurindicatoren te contacteren:

Eenheid  
Conjunctuurindicatoren  
tel. ++ (32) (0)2/548 6571  
++ (32) (0)2/548 6594  
fax ++ (32) (0)2/548 6572

Opmerkingen of suggesties omtrent de beschikbaarheid van gegevens of de nieuwe presentatie zijn steeds welkom.



## België : bruto productie-indexen (1995=100)

	Totale industrie (10-45)	Totale industrie (zonder bouwnijverheid (10-41)	Intermediaire goederen	Energie	Intermediaire goederen, zonder energie	Investerings- goederen
1995	100,0	100,0	100,0	--	--	100,0
1996	100,8	100,8	103,2	--	--	101,0
1997	105,0	105,4	109,9	--	--	102,4
1998	108,4	109,2	114,4	--	--	107,8
<b>1997</b>						
maart	108,2	107,8	113,9	--	--	106,6
april	111,9	109,9	115,3	--	--	109,4
mei	101,1	101,1	107,5	--	--	99,3
juni	113,4	110,9	113,3	--	--	118,0
juli	87,1	93,1	99,7	--	--	77,7
augustus	95,9	94,1	100,5	--	--	86,5
september	117,3	114,5	116,3	--	--	111,4
oktober	120,0	117,7	120,1	--	--	115,0
november	105,1	105,6	111,3	--	--	99,6
december	103,2	108,3	109,0	--	--	108,2
<b>1998</b>						
januari	102,6	104,5	115,0	--	--	92,2
februari	106,0	106,1	112,6	--	--	100,3
maart	117,8	117,2	124,4	--	--	112,7
april	111,0	111,6	117,6	--	--	113,4
mei	107,3	106,4	111,8	--	--	109,4
juni	118,4	116,6	119,3	--	--	127,3
juli	89,5	96,2	102,8	--	--	84,9
augustus	99,8	97,5	103,1	--	--	94,9
september	118,8	116,9	118,8	--	--	120,3
oktober	119,4	118,0	121,5	--	--	119,9
november	107,0	109,1	114,8	--	--	104,8
december	104,2	110,4	111,2	--	--	113,6
<b>1999</b>						
januari	106,1	106,6	118,0	--	--	94,2
februari	100,0	102,7	110,9	--	--	99,0
	Duurzame consumptiegoederen	Niet-duurzame consumptiegoederen	Consumptiegoederen	Winning van delfstoffen (10-14)	Industrie (15-37)	Voedings- en genotmiddelen (15-16)
1995	100,0	100,0	100,0	100,0	100,0	100,0
1996	96,2	97,2	97,0	106,7	100,5	100,4
1997	94,5	100,7	99,6	113,4	105,4	105,1
1998	96,0	101,7	100,7	116,8	108,7	107,5
<b>1997</b>						
maart	100,4	97,0	97,6	122,9	107,6	99,3
april	96,5	101,7	100,8	137,4	110,4	104,9
mei	85,2	91,9	90,7	123,8	101,0	97,7
juni	99,1	103,6	102,8	130,5	113,1	107,7
juli	76,6	94,6	91,4	96,1	94,0	104,5
augustus	66,1	92,1	87,5	106,7	93,8	101,6
september	114,1	114,0	114,0	137,0	116,3	113,3
oktober	113,7	116,6	116,1	132,2	118,4	118,7
november	95,8	100,2	99,4	106,4	104,7	105,4
december	101,5	109,4	107,9	91,2	107,1	116,0
<b>1998</b>						
januari	83,4	95,6	93,4	99,7	101,8	100,2
februari	98,6	98,3	98,4	103,1	105,4	100,1
maart	114,3	105,7	107,3	122,0	117,5	107,8
april	94,4	100,6	99,5	128,4	111,7	106,0
mei	86,9	96,2	94,5	124,6	106,5	104,3
juni	101,4	105,4	104,7	141,1	118,5	110,5
juli	74,3	95,8	91,9	94,6	95,9	107,2
augustus	64,2	94,5	88,9	115,5	96,9	104,8
september	112,9	110,8	111,3	138,9	118,1	112,7
oktober	109,8	110,4	110,4	135,8	117,8	117,5
november	101,8	101,5	101,6	102,6	107,6	106,4
december	110,1	106,2	106,9	95,9	106,8	112,6
<b>1999</b>						
januari	88,3	94,8	93,7	95,7	103,2	95,5
februari	76,3	90,0	87,5	86,2	100,8	94,4

## België : bruto productie-indexen (1995=100) - vervolg

	Chemische, rubber- en kunststofnijverheid (24-25)	Metaalverwerking (28-35)	Elektrische en elektronische apparaten (30-33)	Transportmiddelen (34-35)	Elektriciteit, gas en water (40-41)	Winning van steenkool, bruinkool en turf (10)
1995	100,0	100,0	100,0	100,0	100,0	100,0
1996	102,7	101,0	102,4	98,7	103,6	65,8
1997	113,8	105,0	111,8	97,8	105,6	71,7
1998	115,5	111,9	124,7	101,9	113,4	69,7
<b>1997</b>						
maart	116,7	109,7	118,5	104,4	109,2	80,5
april	117,7	110,7	106,7	110,7	104,6	83,8
mei	113,4	99,5	102,9	93,6	100,8	65,3
juni	118,4	118,2	117,7	114,8	92,1	72,4
juli	112,3	82,1	82,8	74,9	86,4	58,6
augustus	105,6	87,6	103,2	69,8	96,0	64,7
september	121,5	116,8	130,0	104,2	98,5	76,3
oktober	120,4	120,4	128,4	109,3	112,0	72,7
november	111,8	105,1	116,1	92,7	113,9	62,8
december	113,6	110,6	130,2	91,7	120,0	58,4
<b>1998</b>						
januari	114,1	97,0	108,7	84,4	126,7	63,6
februari	113,5	106,2	117,1	94,5	112,8	60,4
maart	128,4	119,4	136,8	103,6	116,2	78,1
april	116,4	116,0	121,3	105,9	110,6	79,0
mei	113,6	110,7	115,4	108,0	105,0	68,5
juni	122,7	128,9	135,7	119,9	101,2	80,2
juli	112,7	88,4	89,7	84,5	99,3	50,1
augustus	104,0	95,8	114,8	76,7	101,9	59,3
september	118,3	124,0	133,3	120,5	106,4	79,9
oktober	118,2	125,3	138,6	119,6	118,9	83,3
november	114,3	110,8	127,4	102,3	121,9	69,0
december	110,5	120,8	158,5	104,0	141,0	66,1
<b>1999</b>						
januari	117,2	103,1	117,2	94,8	134,9	65,8
februari	111,6	108,2	116,8	92,6	119,7	75,4
	Overige winning van delfstoffen (14)	Winning van steen (14.1)	Winning van zand en klei (14.2)	Winning mineralen voor chemie en kunstmest (14.3)	Overige winning van delfstoffen, n.e.g. (14.5)	Voedingsmiddelen (15.1-15.8)
1995	100,0	100,0	100,0	100,0	100,0	100,0
1996	110,1	86,7	124,3	151,2	115,6	103,4
1997	116,8	90,5	121,5	398,4	122,7	107,5
1998	120,5	96,9	119,5	509,4	139,2	111,0
<b>1997</b>						
maart	126,2	95,0	115,7	723,3	125,8	101,1
april	141,9	97,7	141,6	798,8	118,4	106,2
mei	129,3	93,5	130,8	610,1	113,8	97,6
juni	135,8	91,1	157,2	421,5	132,0	106,3
juli	99,3	70,7	104,0	311,9	147,5	103,2
augustus	110,2	88,5	123,3	202,9	117,0	100,1
september	142,5	110,3	164,8	267,8	129,5	116,3
oktober	137,6	102,0	161,6	271,1	127,2	125,4
november	110,2	85,0	123,8	256,4	116,8	111,2
december	93,8	86,6	90,9	265,2	98,8	120,6
<b>1998</b>						
januari	102,7	92,2	93,0	369,3	134,7	104,0
februari	106,4	92,2	94,4	669,2	134,3	104,2
maart	125,6	94,6	125,5	777,3	145,2	112,2
april	132,4	99,5	134,3	790,4	134,1	108,5
mei	128,7	96,1	132,0	688,0	138,8	104,1
juni	145,6	107,4	158,3	538,0	120,5	110,9
juli	97,8	72,2	98,4	472,7	128,8	108,7
augustus	119,5	102,6	118,0	278,4	119,7	106,7
september	143,3	120,3	143,0	456,4	174,7	117,1
oktober	140,0	107,0	147,5	372,5	187,7	124,4
november	105,5	87,3	104,5	266,3	139,6	112,0
december	98,6	92,4	86,2	434,7	112,8	119,3
<b>1999</b>						
januari	98,5	89,7	88,7	428,7	110,8	101,1
februari	87,9	71,7	83,8	533,3	128,0	98,9

## België : bruto productie-indexen (1995=100) - vervolg

	Voedingsmiddelen en dranken (15)	Vlees en vleesproducten (15.1)	Vis en visproducten (15.2)	Groenten en fruit (15.3)	Plantaardige en dierlijke oliën en vetten (15.4)	Zuivelnijverheid (15.5)
1995	100,0	100,0	100,0	100,0	100,0	100,0
1996	102,0	103,8	104,9	108,9	96,3	103,2
1997	106,6	111,9	117,3	111,6	95,0	105,7
1998	108,9	124,1	122,2	114,5	91,7	105,4
<b>1997</b>						
maart	100,3	107,7	114,6	84,2	98,9	104,2
april	106,4	118,5	120,8	91,6	97,5	120,8
mei	99,1	109,1	109,4	84,9	87,0	117,3
juni	108,5	109,7	111,3	121,2	94,7	127,3
juli	105,7	113,8	111,9	140,9	79,4	117,1
augustus	103,2	102,1	100,1	141,4	86,8	105,9
september	115,0	117,2	112,0	152,6	96,0	106,5
oktober	120,9	124,0	119,3	133,1	109,9	100,3
november	107,6	107,7	124,6	115,5	99,3	87,5
december	118,4	121,3	175,8	101,9	100,9	91,9
<b>1998</b>						
januari	101,5	124,7	103,9	91,0	100,0	96,9
februari	101,6	119,6	104,6	84,1	88,5	93,6
maart	109,1	127,3	112,2	99,4	95,7	112,6
april	107,3	130,4	131,5	95,7	91,8	114,7
mei	105,5	122,2	114,9	90,6	91,8	127,4
juni	111,7	128,1	117,7	115,5	87,3	128,9
juli	108,6	122,5	119,6	159,5	74,0	110,8
augustus	106,4	115,8	119,6	140,6	83,1	109,5
september	113,9	122,1	114,1	146,0	95,9	94,9
oktober	119,2	119,8	120,2	140,5	98,2	98,3
november	108,3	117,8	123,3	94,6	88,4	87,1
december	114,3	139,2	185,3	116,5	106,8	90,4
<b>1999</b>						
januari	98,0	114,8	102,1	101,2	83,6	90,9
februari	95,8	110,0	114,2	71,3	71,2	91,9
	Maalderijen; zetmeel en zetmeelproducten (15.6)	Dierenvoer (15.7)	Overige voedingsmiddelen (15.8)	Dranken (15.9)	Tabak (16)	Textiel (17)
1995	100,0	100,0	100,0	100,0	100,0	100,0
1996	109,0	107,7	101,5	94,2	70,9	98,9
1997	111,0	111,1	104,6	102,0	75,4	108,0
1998	115,2	114,4	105,5	97,6	78,3	108,5
<b>1997</b>						
maart	117,6	105,4	98,0	95,8	78,3	106,6
april	126,8	115,6	97,3	107,9	76,2	112,3
mei	108,6	108,5	88,8	107,4	71,0	94,5
juni	124,9	103,4	96,9	120,5	87,8	109,7
juli	107,7	112,7	88,5	119,4	79,8	99,0
augustus	90,4	102,6	92,0	120,3	72,0	77,9
september	110,0	113,4	113,2	107,6	82,0	124,7
oktober	123,0	124,7	130,5	96,2	79,3	133,6
november	104,5	103,5	118,0	87,3	68,1	115,0
december	104,4	121,8	129,8	105,8	74,7	106,3
<b>1998</b>						
januari	117,4	117,0	96,4	87,5	72,7	114,8
februari	114,9	109,9	102,6	86,8	71,5	117,0
maart	122,4	119,5	107,0	91,4	80,7	119,2
april	120,4	119,5	98,2	101,2	79,3	112,3
mei	104,4	104,8	94,5	115,2	78,9	101,6
juni	116,8	109,9	99,6	117,4	85,0	112,5
juli	115,5	112,5	92,8	109,0	78,7	93,3
augustus	102,4	107,3	96,7	105,1	74,3	79,4
september	121,2	113,5	114,4	95,6	87,1	121,1
oktober	129,7	118,2	129,5	89,2	84,0	120,9
november	109,1	115,0	118,5	86,9	70,4	111,5
december	108,4	126,5	116,1	86,7	78,0	98,6
<b>1999</b>						
januari	108,1	108,1	96,7	80,3	50,7	111,7
februari	101,5	100,8	101,5	78,6	66,7	101,0

**België : bruto productie-indexen (1995=100) - vervolg**

	Bewerken en spinnen van textielvezels (17.1)	Weven van textiel (17.2)	Textielveredeling (17.3)	Confectie textiel, exclusief kleding (17.4)	Overige textielproducten (17.5)	Gebreide en gehaakte stoffen (17.6)
1995	100,0	100,0	100,0	100,0	100,0	100,0
1996	91,0	104,2	103,3	100,6	98,9	104,2
1997	98,4	116,1	117,7	120,6	105,4	113,7
1998	92,3	124,4	118,8	131,9	102,0	131,0
<b>1997</b>						
maart	103,9	118,2	120,8	108,6	102,3	116,5
april	109,6	132,3	127,1	138,0	101,3	124,0
mei	91,1	110,5	106,2	118,9	85,2	105,9
juni	109,0	122,5	125,2	138,1	98,5	135,1
juli	66,2	99,3	95,4	97,6	110,1	91,1
augustus	67,2	77,7	79,2	89,6	77,1	71,1
september	114,2	130,8	133,6	130,3	123,5	133,5
oktober	124,1	139,9	138,5	135,1	135,8	140,9
november	100,5	124,7	119,0	129,4	115,2	120,7
december	88,5	108,6	115,4	140,7	104,9	115,7
<b>1998</b>						
januari	100,1	123,2	120,6	132,5	113,6	117,3
februari	101,2	126,4	129,0	130,0	114,9	123,8
maart	109,5	141,5	132,9	142,0	109,2	135,7
april	101,1	134,1	127,9	147,2	100,8	150,6
mei	93,0	119,1	114,8	147,5	90,5	115,9
juni	105,1	132,3	128,9	152,9	98,3	153,3
juli	63,1	101,4	96,8	96,9	97,1	109,2
augustus	65,1	82,6	86,2	90,8	76,9	85,0
september	103,4	137,5	134,6	136,3	113,5	155,2
oktober	103,4	147,3	124,0	137,0	112,7	154,0
november	93,0	133,2	118,1	131,2	105,5	143,2
december	70,0	114,6	112,8	139,5	92,1	129,6
<b>1999</b>						
januari	84,2	125,4	204,6	137,2	103,5	141,0
februari	82,4	118,7	117,1	108,0	97,4	131,5

	Gebreide en gehaakte artikelen (17.7)	Textiel en kleding (17-18)	Kleding en bont (18)	Kleding van leer (18.1)	Overige kleding (18.2)	Bont (18.3)
1995	100,0	100,0	100,0	100,0	100,0	100,0
1996	77,6	91,1	74,3	100,7	72,4	139,3
1997	70,5	92,4	62,9	118,6	60,3	156,8
1998	62,4	87,7	52,3	118,4	50,1	130,1
<b>1997</b>						
maart	67,5	93,9	69,0	91,0	66,8	148,5
april	42,6	96,4	66,3	81,2	62,9	204,9
mei	41,9	78,0	47,6	110,8	43,8	192,1
juni	69,1	92,7	61,0	83,1	56,8	236,5
juli	71,5	85,5	59,8	63,9	55,7	230,0
augustus	97,1	74,4	65,4	188,3	64,1	80,9
september	105,2	109,5	79,7	199,3	75,3	237,1
oktober	80,1	110,6	68,1	122,4	64,6	203,4
november	51,4	90,4	46,2	94,3	44,5	104,8
december	59,3	87,0	51,8	126,5	50,5	79,1
<b>1998</b>						
januari	70,3	92,4	54,5	102,0	53,0	94,4
februari	78,8	98,8	65,5	136,8	63,9	100,4
maart	56,9	98,5	62,1	105,8	59,7	149,5
april	36,7	89,2	50,9	75,6	47,4	207,2
mei	30,6	76,9	37,8	83,1	34,5	182,2
juni	58,3	89,0	50,0	130,9	45,6	239,4
juli	67,1	76,5	47,4	103,8	44,3	176,9
augustus	93,3	73,5	58,0	151,6	56,5	89,6
september	99,4	101,3	65,7	183,9	63,4	126,5
oktober	62,3	94,2	50,7	113,3	49,2	93,1
november	42,8	86,5	46,0	118,7	44,8	70,1
december	53,1	75,6	39,9	115,4	39,3	32,4
<b>1999</b>						
januari	64,8	87,4	48,4	63,9	47,9	43,6
februari	66,0	78,9	43,6	--	42,5	34,5

## België : bruto productie-indexen (1995=100) - vervolg

	Leer en schoeisel (19)	Looien en bereiden van leer (19.1)	Koffers, tassen, overige artikelen van leer (19.2)	Schoeisel (19.3)	Hout en artikelen van hout, kurk, riet, vlechtwerk (20)	Zagen en schaven, impregneren (20.1)
1995	100,0	100,0	100,0	100,0	100,0	100,0
1996	101,2	102,7	104,0	92,0	99,3	95,5
1997	102,7	51,5	124,1	85,5	106,8	100,1
1998	107,9	45,2	137,0	81,5	110,6	102,3
<b>1997</b>						
maart	103,5	56,0	122,2	90,7	107,4	114,4
april	95,9	62,0	118,2	61,8	119,1	125,9
mei	91,2	53,8	112,2	63,5	100,5	101,2
juni	113,0	65,5	132,1	99,0	116,0	118,0
juli	90,9	11,6	124,9	61,8	84,5	77,2
augustus	92,2	46,3	103,7	97,7	91,4	83,9
september	116,2	59,2	138,9	100,0	124,8	112,4
oktober	117,0	59,8	150,1	72,7	128,7	115,6
november	106,0	48,1	139,2	61,7	107,3	88,4
december	105,0	53,6	137,1	58,7	99,8	88,6
<b>1998</b>						
januari	99,1	45,9	118,1	90,3	109,1	94,3
februari	108,7	51,9	123,2	113,1	107,8	101,0
maart	115,3	51,4	142,2	94,9	121,8	120,9
april	98,1	46,1	125,2	68,1	121,0	120,4
mei	103,5	48,4	136,3	61,3	110,1	109,2
juni	121,3	54,5	164,3	62,7	128,9	121,1
juli	101,5	8,6	147,9	61,7	88,2	78,3
augustus	97,1	43,7	103,9	119,2	90,8	86,1
september	117,9	53,5	146,0	94,6	123,0	111,3
oktober	112,1	49,3	144,5	77,1	122,4	111,7
november	113,2	51,3	153,6	57,3	108,9	96,1
december	107,3	38,6	139,9	78,7	96,3	78,3
<b>1999</b>						
januari	104,7	33,0	129,4	98,1	107,3	95,1
februari	109,3	45,3	131,3	105,8	103,1	94,6
<hr/>						
	Panelen en platen van hout (20.2)	Schrijn- en timmerwerk (20.3)	Houten emballage (20.4)	Overige artikelen van hout, kurk, riet, vlechtwerk (20.5)	Papier en karton (21)	Papierpulp, papier en karton (21.1)
1995	100,0	100,0	100,0	100,0	100,0	100,0
1996	101,7	103,1	91,2	86,6	101,1	101,9
1997	109,3	111,4	109,8	83,1	111,1	112,2
1998	111,3	117,1	125,7	83,5	119,0	118,1
<b>1997</b>						
maart	109,9	102,8	104,5	86,9	109,8	112,5
april	118,8	117,9	119,4	101,8	118,6	116,2
mei	97,2	106,5	113,4	77,9	107,0	108,7
juni	108,8	132,4	122,3	89,8	117,1	114,6
juli	85,9	80,2	110,4	70,3	98,6	100,6
augustus	93,8	96,2	98,1	63,3	98,4	100,7
september	128,3	137,3	122,7	86,4	122,7	125,8
oktober	132,8	138,2	127,5	99,2	126,5	126,9
november	112,9	115,4	111,1	82,7	110,2	112,8
december	96,9	116,1	109,4	76,6	106,7	106,8
<b>1998</b>						
januari	115,5	115,7	115,2	64,5	120,6	126,0
februari	112,5	105,9	114,2	85,7	119,1	120,6
maart	124,2	122,8	123,9	94,0	129,4	129,3
april	119,3	125,2	131,6	104,8	126,1	124,7
mei	106,6	115,1	131,1	90,6	114,7	113,2
juni	119,9	157,7	149,3	84,1	127,2	122,3
juli	93,1	79,6	120,0	65,0	108,8	108,3
augustus	88,1	101,0	105,0	65,5	99,4	93,6
september	123,5	135,0	138,6	85,3	127,5	126,1
oktober	122,1	137,3	128,1	93,5	123,6	122,1
november	115,7	109,0	118,1	78,1	117,1	120,6
december	95,4	101,7	134,4	91,9	114,9	110,8
<b>1999</b>						
januari	104,6	134,5	107,5	63,7	118,6	114,7
februari	105,5	110,5	4,7	77,5	106,4	125,9

## België : bruto productie-indexen (1995=100) - vervolg

	Artikelen van papier en karton (21.2)	Drukkerijen en aanverwante diensten (22.2)	Reopgenomen media (22.3)	Cokes, raffinage, splijf- en kweekstoffen (23)	Cokesovenproducten (23.1)	Geraffineerde aardolieproducten (23.2)
1995	100,0	100,0	100,0	100,0	100,0	100,0
1996	100,2	98,7	134,4	112,6	95,9	120,9
1997	109,8	100,8	146,2	111,5	93,8	125,5
1998	119,8	115,1	243,9	111,8	81,4	130,5
<b>1997</b>						
maart	106,8	102,2	162,9	111,5	100,8	118,8
april	120,9	104,2	203,1	115,1	95,9	125,3
mei	105,1	95,3	185,2	112,8	99,3	128,4
juni	119,5	99,6	194,2	110,7	92,8	121,9
juli	96,6	83,5	23,7	107,8	89,1	126,9
augustus	95,9	82,2	77,5	114,5	89,3	132,6
september	119,5	118,2	171,5	111,3	91,3	127,7
oktober	126,0	119,1	191,4	116,4	93,9	135,4
november	107,4	100,9	117,7	110,4	92,2	130,7
december	106,4	123,9	184,9	106,8	92,9	125,5
<b>1998</b>						
januari	114,9	105,7	149,1	109,9	85,0	127,8
februari	117,4	102,1	140,3	100,9	76,8	115,1
maart	129,4	126,4	145,8	114,8	85,2	131,2
april	127,3	117,7	191,6	109,8	82,4	125,9
mei	116,0	110,8	118,5	113,1	86,0	133,0
juni	132,1	115,2	237,6	114,6	82,5	130,9
juli	109,2	82,1	137,8	117,5	87,9	137,7
augustus	105,2	97,8	198,0	110,3	85,8	128,5
september	128,8	136,9	206,8	111,3	81,0	127,9
oktober	124,9	124,1	280,1	114,8	71,0	137,2
november	113,4	117,1	423,5	112,1	79,5	132,6
december	119,1	145,7	698,6	112,5	73,7	138,3
<b>1999</b>						
januari	122,3	118,1	182,6	128,3	75,5	131,0
februari	95,0	97,5	336,8	99,1	71,1	118,0
<b>Chemische nijverheid (24)</b>						
	Chemische basisproducten (24.1)	Verdelingsmiddelen en chemie voor landbouw (24.2)	Verf, vernis en drukinkt (24.3)	Farmaceutische nijverheid (24.4)	Zeep, wasmiddelen, parfums, cosmetica (24.5)	
1995	100,0	100,0	100,0	100,0	100,0	100,0
1996	103,5	105,8	122,2	100,4	88,9	107,2
1997	115,2	118,6	144,9	110,9	98,1	115,6
1998	116,0	119,0	167,7	121,4	95,4	116,4
<b>1997</b>						
maart	118,9	124,0	208,4	108,5	89,9	116,2
april	116,9	119,4	149,2	119,1	95,7	121,4
mei	115,8	123,3	107,3	114,3	89,3	109,0
juni	117,4	116,4	150,8	124,2	118,9	123,8
juli	115,9	121,8	171,1	112,6	87,5	108,5
augustus	109,8	118,6	154,3	93,3	79,2	97,0
september	120,9	118,4	181,6	126,3	129,0	122,6
oktober	118,8	118,4	102,6	134,6	111,0	122,9
november	113,0	117,3	78,1	102,3	102,2	107,3
december	117,8	122,9	133,8	92,0	114,4	110,7
<b>1998</b>						
januari	115,5	121,9	159,1	109,8	76,1	115,4
februari	114,5	116,7	230,8	115,6	98,5	116,4
maart	129,5	131,9	330,5	127,5	103,7	117,9
april	115,4	119,1	156,4	119,5	79,4	124,1
mei	114,1	117,3	140,8	114,6	94,4	117,1
juni	121,1	118,4	204,6	142,6	119,2	128,6
juli	115,8	119,9	179,5	115,9	94,1	112,5
augustus	105,5	113,0	129,7	109,1	63,0	107,2
september	116,1	115,7	222,8	122,0	105,5	118,3
oktober	116,8	120,7	125,3	129,4	95,5	110,9
november	115,0	118,2	74,5	140,5	99,1	118,4
december	113,1	116,0	59,3	111,4	116,8	110,5
<b>1999</b>						
januari	118,9	122,2	181,7	125,5	118,2	99,0
februari	110,3	112,4	265,1	119,6	101,4	83,7



**België : bruto productie-indexen (1995=100) - vervolg**

	Overige chemische producten (24.6)	Synthetische en kunstmatige vezels (24.7)	Rubber en kunststof (25)	Rubber (25.1)	Producten van kunststof (25.2)	Niet-metaalhoudende minerale producten (26)
1995	100,0	100,0	100,0	100,0	100,0	100,0
1996	99,0	96,0	99,9	93,4	100,9	96,3
1997	110,6	89,1	109,3	99,8	110,7	100,0
1998	113,1	79,6	114,0	106,9	115,0	99,3
<b>1997</b>						
maart	109,8	90,0	109,3	95,0	111,5	103,4
april	114,9	96,6	120,0	104,9	122,4	115,3
mei	103,3	90,8	105,5	94,1	107,3	99,4
juni	113,9	95,4	121,2	107,0	123,4	120,4
juli	112,6	64,6	100,4	91,3	101,8	85,5
augustus	96,4	69,3	92,1	81,6	93,7	92,5
september	119,0	101,1	123,0	114,1	124,4	121,7
oktober	126,3	106,8	125,0	121,5	125,5	118,9
november	113,4	83,8	107,8	107,1	108,0	98,8
december	104,2	82,9	100,2	90,6	101,7	79,1
<b>1998</b>						
januari	110,9	87,3	109,9	110,8	109,6	83,4
februari	102,6	79,3	110,2	106,3	110,6	93,9
maart	122,3	83,6	124,6	113,0	126,4	110,4
april	121,1	83,9	119,8	102,0	122,5	107,0
mei	112,8	81,9	112,1	91,6	115,3	104,0
juni	125,9	86,2	128,1	106,8	131,4	120,6
juli	113,8	59,8	102,8	97,4	103,5	85,6
augustus	99,2	67,0	98,8	88,5	100,4	93,4
september	117,0	83,4	125,8	122,0	126,3	119,1
oktober	116,1	85,7	122,9	134,2	120,9	114,4
november	112,4	86,5	112,1	115,3	111,5	90,5
december	103,9	70,6	101,5	95,4	102,2	70,3
<b>1999</b>						
januari	101,8	79,7	111,7	106,6	112,5	86,9
februari	108,3	73,0	116,0	105,7	123,9	82,4
<hr/>						
	Glas en glaswerk (26.1)	Keramische producten, excl. tegels, bakstenen (26.2)	Keramische tegels en plavuizen (26.3)	Dakpannen, bakstenen en overige voor bouw (26.4)	Cement, kalk en gips (26.5)	Artikelen van beton, gips en cement (26.6)
1995	100,0	100,0	100,0	100,0	100,0	100,0
1996	99,4	100,2	85,6	92,1	85,2	98,2
1997	107,2	111,8	83,4	102,8	76,2	99,5
1998	111,9	110,2	40,0	98,1	67,8	98,8
<b>1997</b>						
maart	109,7	106,9	174,8	108,8	77,5	105,3
april	112,8	106,3	111,3	132,1	92,8	124,3
mei	100,3	100,0	115,0	104,4	78,0	103,9
juni	118,2	129,4	109,4	133,6	93,6	128,4
juli	96,4	101,4	50,1	98,5	65,6	77,3
augustus	86,0	90,3	59,7	110,7	73,4	100,1
september	120,4	120,1	62,3	126,2	96,2	131,3
oktober	123,7	130,6	97,9	114,5	90,7	122,0
november	109,0	113,1	65,0	91,3	75,1	97,8
december	91,9	118,2	28,5	71,9	57,9	73,5
<b>1998</b>						
januari	105,9	123,8	44,1	74,7	53,7	71,8
februari	111,3	117,8	50,2	86,1	60,9	92,8
maart	120,8	133,7	80,3	112,7	75,2	112,6
april	117,4	115,5	50,7	108,9	75,0	108,1
mei	109,1	114,7	36,2	106,5	72,8	108,9
juni	127,8	122,3	44,4	128,1	84,7	125,5
juli	104,8	124,9	23,2	98,7	59,5	71,2
augustus	86,4	82,9	36,1	101,4	68,2	107,4
september	125,8	118,1	47,7	117,8	84,4	121,4
oktober	125,5	116,1	31,5	111,1	79,7	114,6
november	115,0	85,9	28,0	77,7	56,6	85,1
december	93,9	67,5	7,7	54,1	43,1	66,5
<b>1999</b>						
januari	106,7	87,7	30,0	88,1	60,5	79,1
februari	113,5	84,7	79,7	68,3	63,2	74,3

## België : bruto productie-indexen (1995=100) - vervolg

	Bewerken van natuursteen (26.7)	Overige niet-metaalhoudende minerale producten (26.8)	Metallurgie (27)	Ijzer en staal en ferro-legeringen (EGKS) (27.1)	Buizen (27.2)	Eerste verwerking van staal (27.3)
1995	100,0	100,0	100,0	100,0	100,0	100,0
1996	108,9	96,4	97,8	93,5	79,7	99,0
1997	129,1	105,1	98,2	89,5	89,7	113,8
1998	141,0	101,9	101,4	96,0	89,4	118,0
<b>1997</b>						
maart	141,7	103,1	103,5	97,4	87,1	111,1
april	148,1	122,6	100,8	84,4	99,2	126,1
mei	141,8	106,8	98,8	91,3	86,9	108,6
juni	161,0	134,2	105,4	91,9	97,9	125,0
juli	97,1	90,1	95,4	95,7	63,9	94,2
augustus	132,0	112,4	98,1	90,0	73,2	134,9
september	155,5	140,6	102,3	88,6	105,0	122,5
oktober	168,3	132,8	99,9	81,5	92,6	132,3
november	127,3	98,6	98,1	89,4	84,6	108,3
december	102,5	63,8	95,7	92,5	73,1	99,1
<b>1998</b>						
januari	101,7	85,0	102,1	93,7	94,0	114,6
februari	119,2	87,0	102,5	96,7	101,9	118,2
maart	148,4	112,4	114,1	107,2	106,0	133,9
april	152,9	107,7	108,1	102,7	94,0	123,2
mei	153,8	109,1	105,5	106,8	82,1	115,8
juni	170,1	127,7	108,7	99,6	94,0	128,7
juli	83,9	97,4	89,2	99,9	74,3	52,1
augustus	140,7	106,6	97,0	87,1	69,8	144,1
september	198,9	130,2	107,1	98,5	107,4	132,0
oktober	190,5	116,5	105,5	96,0	97,8	136,9
november	126,0	87,8	102,5	96,5	82,9	122,9
december	106,5	55,5	75,4	67,8	69,2	93,8
<b>1999</b>						
januari	111,7	86,7	94,8	89,7	88,2	115,6
februari	98,1	84,0	94,0	89,0	76,0	109,8
<b>Non-ferro metalen (27.4)</b>						
		<b>Gieten van metalen (27.5)</b>	<b>Producten van metaal (28)</b>	<b>Producten van metaal voor de bouw (28.1)</b>	<b>Metalen recipiënten; radiatoren en ketels voor centrale verwarming (28.2)</b>	<b>Stoomketels (28.3)</b>
1995	100,0	100,0	100,0	100,0	100,0	100,0
1996	105,7	111,5	106,4	106,1	115,6	108,7
1997	107,6	115,7	112,7	106,8	119,8	123,5
1998	105,0	110,0	120,9	119,4	122,8	98,4
<b>1997</b>						
maart	111,8	120,8	112,3	102,9	117,1	132,7
april	121,8	131,8	120,2	111,3	110,2	182,2
mei	109,4	109,0	103,5	102,6	109,5	43,8
juni	123,6	124,3	125,9	121,1	137,0	117,1
juli	96,3	80,9	93,0	87,2	105,8	49,6
augustus	97,0	96,0	99,5	97,5	107,7	60,3
september	119,1	136,6	131,1	127,7	144,3	158,7
oktober	122,0	134,9	136,5	130,6	150,6	93,9
november	110,8	120,8	117,3	111,9	113,2	219,2
december	100,0	113,4	115,3	114,4	115,7	208,2
<b>1998</b>						
januari	112,0	124,3	111,4	105,8	119,9	98,9
februari	106,1	119,9	117,6	108,2	115,9	103,5
maart	118,5	127,6	129,4	119,4	128,6	150,6
april	111,7	123,9	122,3	117,0	108,2	102,0
mei	100,0	105,0	111,9	114,0	99,1	70,1
juni	117,6	121,7	134,5	135,8	131,3	94,6
juli	84,0	84,5	93,1	96,5	91,1	99,8
augustus	99,0	88,6	112,4	109,7	121,8	68,6
september	112,6	118,4	135,6	136,5	148,4	94,9
oktober	110,3	120,2	138,8	138,0	145,3	107,9
november	106,1	107,8	121,5	120,5	123,2	97,0
december	82,2	78,1	123,1	132,4	141,3	93,4
<b>1999</b>						
januari	95,3	113,3	114,2	114,4	116,8	84,1
februari	97,3	104,4	113,2	105,8	112,5	41,5

## België : bruto productie-indexen (1995=100) - vervolg

	Smeden, persen, stampen etc. (28.4)	Bekleding metaal, algemene metaalbewerking (28.5)	Scharen, bestekken, gereedschap, ijzerwaren (28.6)	Overige producten van metaal (28.7)	Machines, apparaten en werktuigen (29)	Motoren en mechanisch drijfwerk (29.1)
1995	100,0	100,0	100,0	100,0	100,0	100,0
1996	96,0	116,1	104,5	99,7	98,4	101,7
1997	129,9	140,4	113,2	102,5	102,3	111,7
1998	181,3	153,8	118,6	108,2	105,7	117,0
<b>1997</b>						
maart	123,6	135,8	119,1	106,1	105,4	114,7
april	135,6	141,1	127,7	116,3	107,7	119,3
mei	113,5	129,6	99,8	98,1	102,0	104,4
juni	139,8	159,3	128,4	112,5	118,2	122,0
juli	82,8	122,1	97,2	85,9	84,8	96,0
augustus	129,5	113,9	95,8	95,6	89,0	99,8
september	154,1	173,9	125,4	108,7	109,7	117,0
oktober	153,8	188,5	139,4	118,2	115,7	136,4
november	141,7	155,8	107,9	98,0	102,4	113,9
december	139,1	141,9	106,2	96,1	114,5	105,8
<b>1998</b>						
januari	152,3	147,4	110,1	98,4	92,7	111,3
februari	181,1	161,6	114,8	109,3	103,4	116,9
maart	192,9	163,9	134,8	120,1	117,3	140,9
april	186,0	161,9	132,1	114,6	122,0	138,5
mei	172,9	141,1	110,6	104,9	107,7	113,0
juni	178,0	161,9	144,4	123,3	131,4	125,0
juli	107,5	117,9	98,6	76,9	89,2	104,8
augustus	197,5	121,4	102,9	111,0	93,0	101,8
september	218,3	166,9	130,8	117,7	107,3	109,1
oktober	199,0	177,8	135,2	121,7	106,2	118,9
november	172,8	166,9	111,8	104,7	95,4	109,7
december	217,8	157,4	97,8	96,0	103,7	114,9
<b>1999</b>						
januari	183,0	159,9	108,4	95,9	90,9	92,8
februari	184,9	170,0	127,5	99,0	121,3	128,4
<hr/>						
	Machines voor algemeen gebruik (29.2)	Machines voor de landbouw en de bosbouw (29.3)	Gereedschaps- werktuigen (29.4)	Overige machines voor specifieke doeleinden (29.5)	Huishoudapparaten (29.7)	Kantoor­machines en computers (30)
1995	100,0	100,0	100,0	100,0	100,0	100,0
1996	107,1	95,8	105,1	91,4	101,8	120,4
1997	101,3	90,8	110,6	98,7	118,0	132,6
1998	93,1	99,0	96,9	110,8	119,5	143,9
<b>1997</b>						
maart	101,4	108,9	120,5	99,7	104,7	118,7
april	105,8	146,8	99,6	96,5	94,5	101,7
mei	93,0	117,0	120,2	101,6	90,4	102,6
juni	117,7	154,5	161,7	111,7	104,3	194,8
juli	97,7	24,5	80,5	89,2	90,9	88,6
augustus	89,9	123,0	73,7	81,6	96,9	103,7
september	108,2	64,2	114,6	116,1	154,8	160,3
oktober	105,0	61,9	131,8	120,7	169,0	167,8
november	97,7	54,3	110,6	101,2	144,5	144,1
december	122,6	75,3	155,7	99,6	139,6	214,6
<b>1998</b>						
januari	82,1	67,3	65,9	102,0	103,7	106,8
februari	87,0	107,5	101,4	113,6	99,0	110,4
maart	100,4	125,9	106,9	120,6	135,8	179,8
april	98,6	135,8	106,3	121,7	115,8	147,5
mei	98,0	128,8	110,4	109,1	109,3	116,1
juni	113,1	189,0	128,2	134,2	146,2	229,6
juli	92,5	30,0	74,8	95,3	113,2	114,6
augustus	74,5	120,7	90,0	96,1	87,0	117,6
september	101,8	73,2	89,7	119,7	146,3	189,7
oktober	92,4	59,0	101,0	113,6	137,2	149,7
november	85,7	58,7	90,8	104,1	124,0	125,6
december	92,2	92,3	97,7	100,4	117,2	140,5
<b>1999</b>						
januari	90,0	88,3	58,5	93,3	108,4	131,5
februari	91,3	94,8	86,9	95,7	116,4	143,1

## België : bruto productie-indexen (1995=100) - vervolg

	Elektrische machines en apparaten (31)	Elektromotoren, generatoren, transformatoren (31.1)	Schakel- en verdeelinrichtingen (31.2)	Geïsoleerde kabels en draad (31.3)	Accumulatoren en elektrische batterijen (31.4)	Elektrische lampen en verlichtingsapparaten (31.5)
1995	100,0	100,0	100,0	100,0	100,0	100,0
1996	105,5	119,8	107,5	101,8	100,3	86,6
1997	117,2	132,8	113,3	113,9	116,9	108,9
1998	125,8	148,3	129,4	110,7	130,1	124,4
<b>1997</b>						
maart	126,9	151,8	115,8	123,4	115,9	113,9
april	119,8	125,7	121,9	123,6	101,1	104,4
mei	104,7	116,8	105,2	109,7	87,9	99,8
juni	126,4	154,1	117,8	124,2	135,6	112,1
juli	95,7	94,6	101,6	86,7	98,0	82,7
augustus	100,3	134,2	102,7	99,2	82,7	93,8
september	134,0	146,5	119,9	133,3	163,0	123,5
oktober	135,8	148,1	123,6	147,5	153,0	129,2
november	128,7	116,8	119,3	114,7	176,9	106,8
december	119,8	152,5	120,3	105,3	104,6	110,1
<b>1998</b>						
januari	115,8	128,2	120,5	120,8	102,3	118,6
februari	114,9	121,3	120,6	105,4	116,5	121,9
maart	130,5	148,0	129,8	118,8	125,6	138,5
april	126,8	140,9	144,1	115,8	109,1	131,4
mei	119,5	143,1	125,6	112,3	108,8	111,6
juni	133,9	148,4	132,5	133,8	147,8	123,7
juli	106,9	108,3	112,7	84,5	115,4	103,4
augustus	109,2	156,0	109,6	103,4	95,3	120,3
september	134,1	154,2	131,8	117,7	162,4	134,5
oktober	141,9	169,4	144,5	118,6	160,6	135,7
november	133,7	164,3	122,0	114,8	149,7	122,0
december	142,7	198,5	159,2	83,1	167,9	131,4
<b>1999</b>						
januari	126,9	164,8	129,4	102,5	97,4	128,6
februari	132,0	170,9	135,3	106,7	136,9	124,1

	Elektrische benodigdheden (31.6)	Audio-, video- en telecommunicatie- apparatuur (32)	Elektronische onderdelen (32.1)	Zend- en transmissie- apparatuur (32.2)	Audio- en videoapparatuur (32.3)	Medische apparatuur, precisie-instru- menten, etc. (33)
1995	100,0	100,0	100,0	100,0	100,0	100,0
1996	112,6	100,3	93,9	106,0	97,5	90,4
1997	119,4	107,4	110,2	114,5	99,7	96,7
1998	118,7	124,6	128,5	131,4	116,4	113,5
<b>1997</b>						
maart	138,7	114,4	131,4	116,0	105,0	96,8
april	132,5	95,0	104,4	95,4	89,6	93,5
mei	107,0	101,5	99,0	133,9	76,4	99,5
juni	123,6	105,2	123,6	109,4	93,1	98,6
juli	103,4	63,9	86,0	27,6	82,0	91,0
augustus	94,9	111,1	85,7	181,0	66,6	87,3
september	130,2	131,2	130,9	129,1	131,5	99,9
oktober	127,2	123,0	126,7	117,0	124,7	103,9
november	137,9	101,5	115,1	92,6	101,6	104,1
december	124,6	134,9	127,0	138,2	134,3	127,7
<b>1998</b>						
januari	108,0	104,6	108,3	117,1	92,8	93,7
februari	107,5	124,6	130,1	115,2	127,0	102,3
maart	126,1	146,9	157,3	138,0	146,6	114,0
april	118,1	114,9	138,9	127,6	94,8	109,9
mei	116,6	115,1	139,7	134,3	90,3	98,9
juni	127,2	134,2	158,7	153,3	109,3	115,7
juli	111,7	63,8	107,3	27,3	70,6	95,4
augustus	88,3	125,7	101,6	224,0	65,6	99,4
september	120,5	130,4	128,8	133,9	126,6	119,0
oktober	133,0	134,6	136,5	127,6	136,5	132,7
november	137,0	120,5	106,1	107,6	133,2	123,4
december	131,4	180,8	129,0	171,0	203,9	158,6
<b>1999</b>						
januari	131,5	111,0	119,5	106,0	108,7	94,3
februari	124,8	106,1	160,0	117,9	79,8	82,9

## België : bruto productie-indexen (1995=100) - vervolg

	Medische apparatuur, orthopedische artikelen (33.1)	Wetenschappelijke en technische instrumenten (33.2)	Controleapparatuur van industriële processen (33.3)	Optische instrumenten, foto- en filmapparatuur (33.4)	Uurwerken (33.5)	Auto's, aanhangwagens en opleggers (34)
1995	100,0	100,0	100,0	100,0	100,0	100,0
1996	75,5	102,4	68,5	92,3	92,6	98,9
1997	69,3	115,7	99,0	86,5	115,7	96,4
1998	100,5	138,9	100,9	55,4	125,9	100,9
<b>1997</b>						
maart	81,5	108,7	90,2	87,4	115,6	104,1
april	81,4	108,1	56,6	87,1	94,8	110,8
mei	66,0	123,7	84,9	94,5	100,7	92,7
juni	76,5	111,6	110,4	91,7	108,2	114,2
juli	55,0	100,2	166,1	90,7	120,8	75,1
augustus	49,4	114,4	105,6	68,7	79,2	66,3
september	67,0	118,7	126,3	90,5	120,5	101,8
oktober	66,1	128,1	132,5	82,1	136,8	108,2
november	65,1	137,2	101,7	69,2	141,8	91,5
december	76,7	170,6	77,7	119,3	152,0	83,9
<b>1998</b>						
januari	74,1	110,5	120,4	52,1	115,4	84,0
februari	81,9	125,0	93,2	66,8	130,6	93,8
maart	99,8	128,1	116,7	87,1	140,4	101,8
april	96,2	129,4	118,0	60,5	97,4	104,7
mei	85,2	122,5	79,8	49,3	127,5	107,4
juni	88,8	146,9	105,8	64,8	128,1	119,1
juli	92,8	116,9	51,2	51,7	75,9	85,7
augustus	80,7	129,2	73,9	46,1	107,9	71,5
september	106,2	146,6	94,7	56,0	140,7	121,0
oktober	144,8	147,7	125,4	43,8	134,9	119,7
november	112,4	148,4	121,6	47,2	151,0	100,0
december	143,5	215,6	110,9	40,4	162,0	102,6
<b>1999</b>						
januari	77,1	122,1	72,9	41,6	116,9	91,8
februari	70,7	103,8	68,7	25,9	125,8	90,0
	Auto's (34.1)	Carrosserieën en aanhangwagens (34.2)	Onderdelen en accessoires motorvoertuigen (34.3)	Overige transportmiddelen (35)	Scheepsbouw en -reparatie (35.1)	Rollend materieel voor spoor- en tramwegen (35.2)
1995	100,0	100,0	100,0	100,0	100,0	100,0
1996	98,8	102,1	98,9	96,7	98,5	92,8
1997	93,7	115,2	118,9	108,1	86,9	96,9
1998	95,6	142,9	141,7	109,2	81,0	50,9
<b>1997</b>						
maart	102,2	124,8	118,0	106,1	98,9	106,6
april	108,8	128,0	125,6	109,7	105,8	109,5
mei	89,7	116,0	115,9	100,5	84,7	89,6
juni	111,3	129,2	141,8	119,0	97,6	106,3
juli	72,5	82,6	102,5	73,0	70,9	59,8
augustus	63,8	73,5	91,1	98,1	74,3	80,6
september	97,8	126,9	134,9	123,5	95,6	109,6
oktober	103,7	139,8	145,6	117,4	87,5	116,0
november	87,9	113,8	122,3	102,3	68,6	93,8
december	79,1	135,8	113,3	154,4	63,4	95,1
<b>1998</b>						
januari	79,3	121,1	119,8	86,7	80,9	54,7
februari	88,4	137,4	134,2	98,7	80,9	50,2
maart	95,3	154,8	150,4	117,6	90,3	57,8
april	99,3	154,3	142,6	114,2	84,9	48,8
mei	103,9	136,7	133,3	111,8	76,1	43,8
juni	113,3	166,9	162,7	124,4	90,1	52,9
juli	81,0	119,9	123,0	71,8	65,2	29,2
augustus	67,4	94,8	108,3	121,0	65,0	46,0
september	115,9	146,1	167,5	114,0	90,6	45,8
oktober	114,3	152,9	166,5	116,7	92,6	47,4
november	94,9	147,2	135,6	120,0	81,6	82,2
december	94,8	183,6	157,1	114,4	74,4	53,1
<b>1999</b>						
januari	78,3	135,1	227,3	118,9	90,3	50,3
februari	85,0	131,5	129,4	113,1	87,1	44,8

**België : bruto productie-indexen (1995=100) - vervolg**

	Lucht- en ruimtevaartuigen (35.3)	Motorrijwielen en rijwielen (35.4)	Overige transportmiddelen, n.e.g. (35.5)	Meubels; overige industrie (36)	Meubels (36.1)	Bewerking van edelstenen en juwelen (36.2)
1995	100,0	100,0	100,0	100,0	100,0	100,0
1996	95,5	112,5	100,0	92,4	98,2	86,2
1997	118,2	101,1	130,0	89,0	96,1	78,6
1998	138,6	99,5	133,6	89,5	102,9	59,3
<b>1997</b>						
maart	102,9	148,1	206,9	95,6	100,1	90,1
april	105,6	153,5	179,4	96,8	105,1	81,0
mei	105,8	121,3	166,4	85,2	86,6	86,8
juni	128,9	117,3	154,4	98,0	106,2	87,5
juli	75,7	91,8	92,4	70,5	69,6	79,1
augustus	113,5	63,7	190,7	62,9	73,3	42,8
september	140,3	80,6	86,8	103,0	109,9	97,5
oktober	131,6	63,3	127,1	105,5	114,7	90,0
november	118,8	62,2	54,7	89,4	95,1	84,1
december	210,1	53,4	74,3	86,8	93,3	76,5
<b>1998</b>						
januari	98,8	80,8	77,0	81,3	96,1	45,0
februari	120,5	92,8	93,1	91,2	104,1	57,7
maart	142,4	138,9	226,5	100,5	112,3	79,1
april	139,5	149,7	313,6	92,3	104,0	68,9
mei	142,6	134,2	118,1	85,4	97,6	57,1
juni	159,3	119,1	197,0	97,2	112,6	61,6
juli	82,8	105,7	73,7	71,1	75,4	65,6
augustus	169,2	86,5	119,1	65,6	80,5	26,9
september	148,4	77,3	123,4	107,1	119,9	84,5
oktober	152,7	71,7	142,4	102,6	120,5	60,6
november	151,0	72,5	53,1	92,5	107,2	59,2
december	157,1	65,5	67,0	87,3	105,6	46,4
<b>1999</b>						
januari	158,2	84,0	163,5	82,8	98,5	48,4
februari	149,6	98,1	101,9	77,1	101,6	25,5
<b>Sportartikelen (36.4) Spellen en speelgoed (36.5) Diverse overige industrie (36.6) Recuperatie van recycleerbaar afval (37) Recuperatie van recycleerbaar metaalafval (37.1) Recuperatie van overig recycleerbaar afval (37.2)</b>						
1995	100,0	100,0	100,0	100,0	100,0	100,0
1996	113,2	63,7	68,5	115,7	106,4	122,3
1997	160,7	49,1	77,7	125,4	102,8	140,0
1998	128,3	48,0	84,0	130,1	99,3	148,3
<b>1997</b>						
maart	218,2	62,0	82,8	128,4	106,9	143,0
april	205,8	71,3	82,2	138,4	116,1	152,6
mei	145,8	58,2	72,5	117,7	95,0	132,0
juni	178,3	44,8	83,2	132,8	110,2	147,2
juli	147,8	28,0	65,9	108,8	91,4	119,9
augustus	110,0	36,2	52,1	107,4	83,7	122,3
september	153,4	52,5	80,5	136,1	111,3	151,9
oktober	168,4	62,4	98,6	145,1	116,6	163,1
november	169,6	34,8	82,7	120,0	93,3	136,7
december	154,1	47,6	84,3	117,3	98,7	129,4
<b>1998</b>						
januari	107,5	50,8	72,0	136,1	111,0	151,6
februari	105,4	68,0	90,5	129,6	104,5	144,8
maart	150,7	44,4	93,9	147,3	117,9	165,1
april	150,7	41,5	89,3	137,9	109,6	154,9
mei	132,4	55,0	76,2	125,0	96,2	142,1
juni	150,1	52,6	90,2	141,5	110,6	159,8
juli	119,9	42,4	67,7	110,2	77,0	129,9
augustus	113,8	37,6	59,7	112,8	80,4	131,9
september	95,8	54,3	92,0	141,4	107,3	161,3
oktober	142,2	51,2	97,2	135,5	106,6	152,3
november	164,7	40,8	89,8	124,5	91,4	143,6
december	107,5	37,7	89,7	120,0	80,2	142,5
<b>1999</b>						
januari	79,5	35,8	75,9	128,0	97,3	145,6
februari	69,4	45,2	84,0	120,0	96,4	133,8

**België : bruto productie-indexen (1995=100) - vervolg en einde**

	Elektriciteit, gas, stoom en warm water (40)	Elektriciteit (40.1)	Gas (40.2)	Water (41)	Bouwnijverheid (45)	Bouwrijp maken van terreinen; bouwen; weg- en waterbouw (45.1-45.2)
1995	100,0	100,0	100,0	100,0	100,0	100,0
1996	104,2	102,8	110,0	101,5	100,5	101,0
1997	105,8	106,2	103,5	104,9	102,9	103,2
1998	114,2	113,3	117,0	110,9	104,8	101,7
<b>1997</b>						
maart	110,5	110,0	112,4	104,3	109,3	110,9
april	105,8	104,9	109,5	100,3	120,3	122,9
mei	99,0	101,2	88,6	107,5	100,9	102,6
juni	89,3	94,2	66,2	102,4	123,8	127,6
juli	83,5	89,2	56,4	97,2	60,7	57,6
augustus	90,1	95,4	65,1	117,8	103,6	107,1
september	96,7	101,7	73,4	105,3	129,4	133,6
oktober	112,7	113,7	107,9	109,5	129,5	131,6
november	116,7	116,4	117,7	103,8	102,7	104,3
december	124,1	117,0	156,2	105,1	80,7	78,4
<b>1998</b>						
januari	130,5	124,0	155,2	113,0	93,8	85,6
februari	115,3	111,2	130,6	103,9	104,8	101,7
maart	117,9	113,8	133,4	110,0	119,7	117,1
april	110,8	108,7	118,2	109,8	108,0	105,6
mei	101,4	106,8	79,3	118,0	110,8	110,9
juni	99,3	103,9	80,6	107,8	125,9	125,6
juli	96,0	99,9	79,8	111,4	60,2	53,5
augustus	98,7	104,5	75,3	113,4	109,2	110,6
september	106,5	110,4	90,4	106,3	126,8	125,9
oktober	119,9	118,5	124,8	115,4	124,8	123,0
november	126,4	120,1	150,4	105,3	97,3	91,4
december	147,8	138,2	186,7	116,5	77,2	69,7
<b>1999</b>						
januari	140,5	131,7	176,3	114,7	103,4	91,8
februari	123,8	118,4	148,3	104,7	87,8	78,2
	Het bouwrijp maken van terreinen (45.1)	Burgerlijke en utiliteitsbouw; weg- en waterbouw (45.2)	Bouwinstallatie en afwerking van gebouwen (45.3-45.5)	Bouwinstallatie (45.3)	Afwerking van gebouwen (45.4)	Verhuur machines met bedieningspersoneel (45.5)
1995	--	--	100,0	--	--	--
1996	--	--	99,4	--	--	--
1997	--	--	102,3	--	--	--
1998	--	--	111,2	--	--	--
<b>1997</b>						
maart	--	--	106,3	--	--	--
april	--	--	114,8	--	--	--
mei	--	--	97,2	--	--	--
juni	--	--	116,3	--	--	--
juli	--	--	66,9	--	--	--
augustus	--	--	96,6	--	--	--
september	--	--	120,9	--	--	--
oktober	--	--	125,3	--	--	--
november	--	--	99,2	--	--	--
december	--	--	85,5	--	--	--
<b>1998</b>						
januari	--	--	110,3	--	--	--
februari	--	--	111,1	--	--	--
maart	--	--	124,8	--	--	--
april	--	--	113,0	--	--	--
mei	--	--	110,5	--	--	--
juni	--	--	126,5	--	--	--
juli	--	--	73,6	--	--	--
augustus	--	--	106,4	--	--	--
september	--	--	128,6	--	--	--
oktober	--	--	128,2	--	--	--
november	--	--	108,8	--	--	--
december	--	--	93,3	--	--	--
<b>1999</b>						
januari	--	--	127,3	--	--	--
februari	--	--	108,1	--	--	--

## België : productie-indexen (1995=100)

### Totale industrie (10-45)

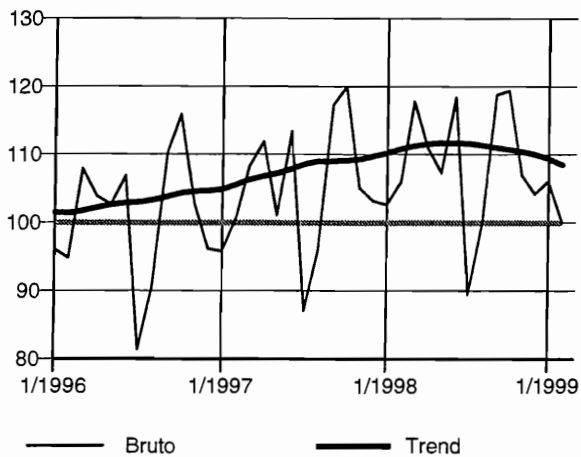

### Totale industrie (zonder bouwnijverheid) (10-41)

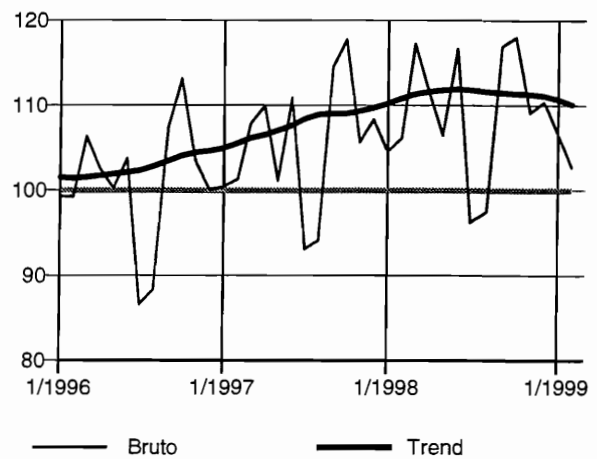

### Intermediaire goederen

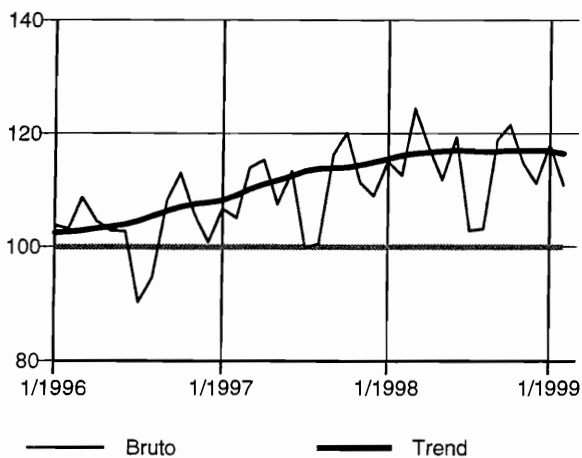

### Investeringsgoederen

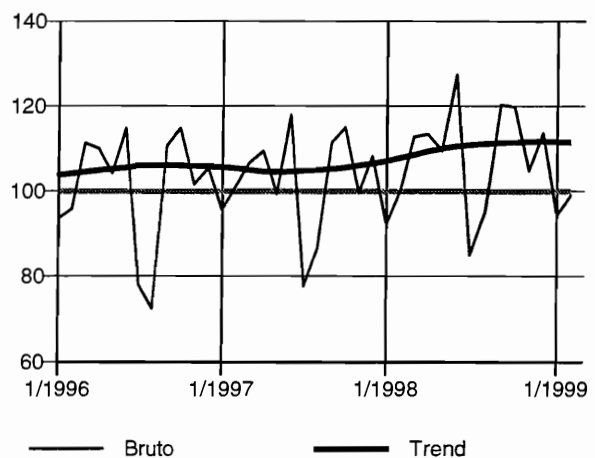

### Duurzame consumptiegoederen

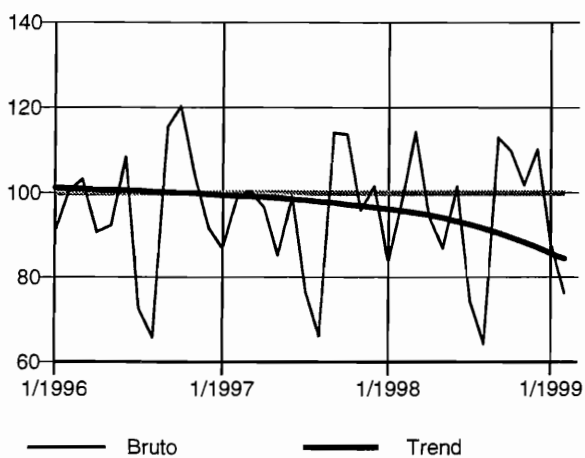

### Niet-duurzame consumptiegoederen

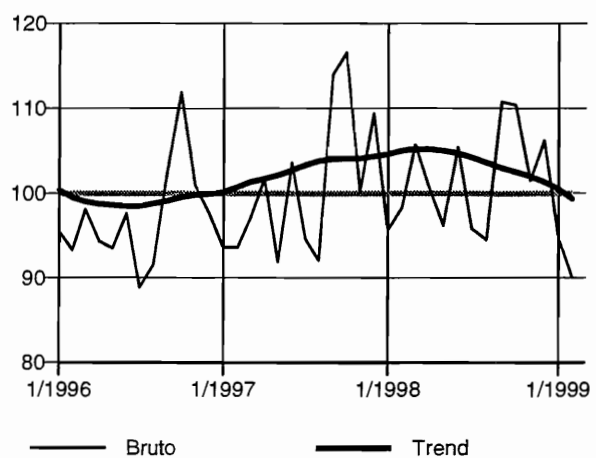



## België : productie-indexen (1995=100) - vervolg

### Winning van delfstoffen (10-14)

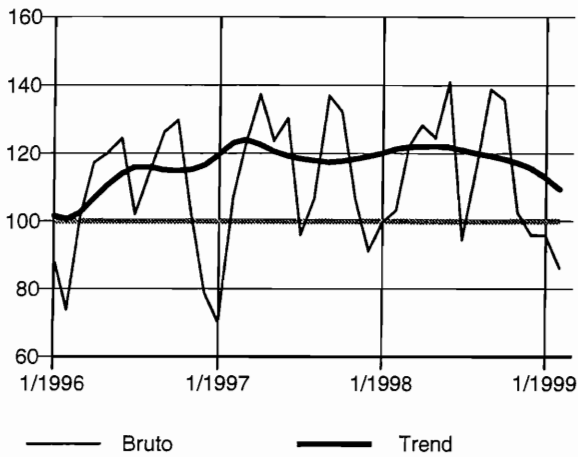

### Industrie (15-37)

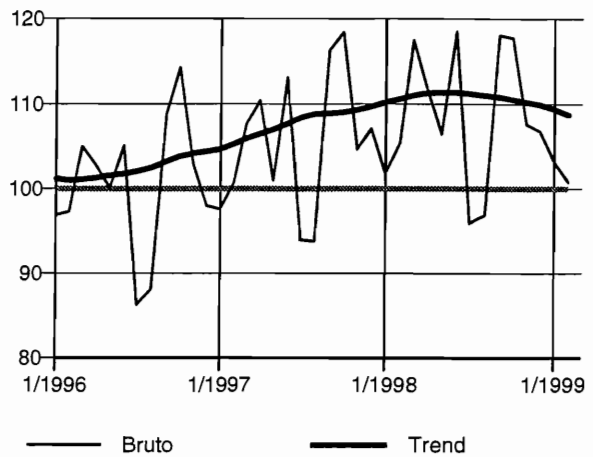

### Voedings- en genotmiddelen (15-16)

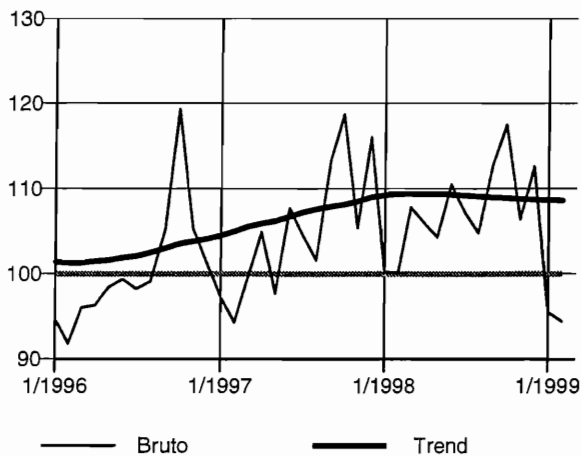

### Textiel, kleding, leer en leerproducten (17-19)

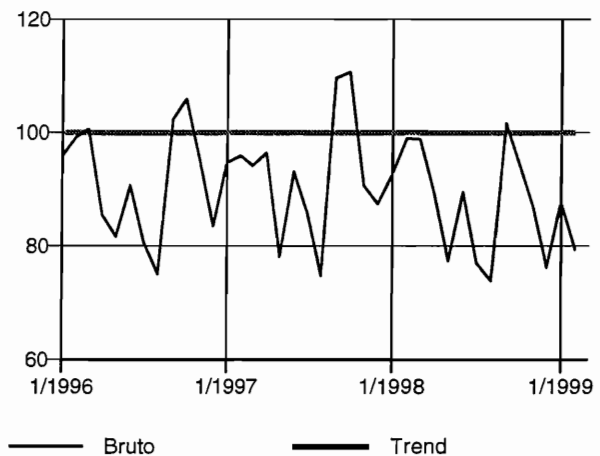

### Papier- en kartonnijverheid; uitgeverijen en drukkerijen (21-22)

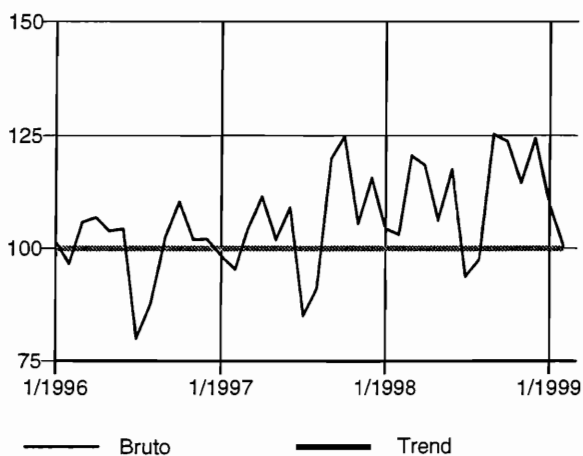

### Cokes, geraffineerde aardolieproducten en splijt- en kweekstoffen (23)

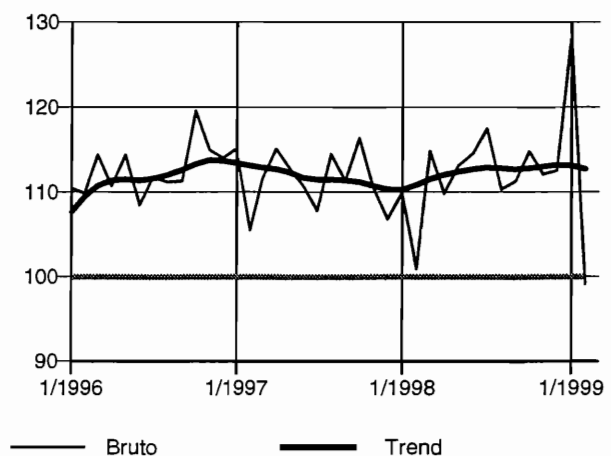

## België : productie-indexen (1995=100) - vervolg

**Chemische, rubber- en kunststofnijverheid (24-25)**

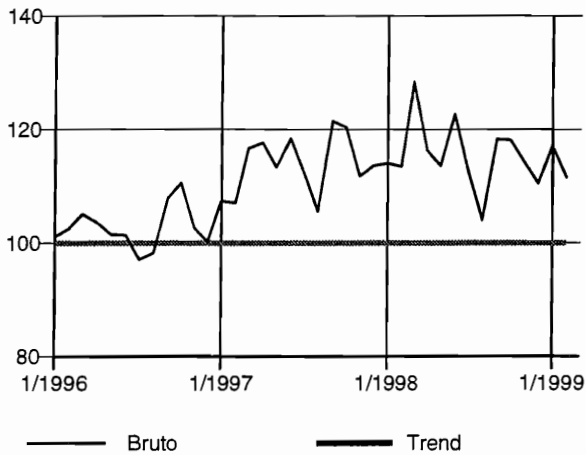

**Niet-metaalhoudende minerale producten (26)**

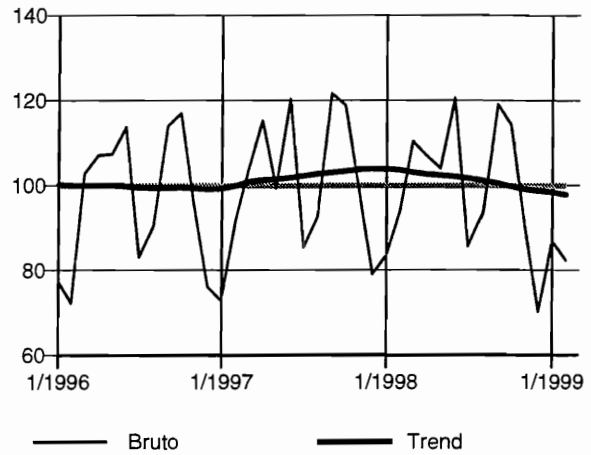

**Metallurgie (27)**

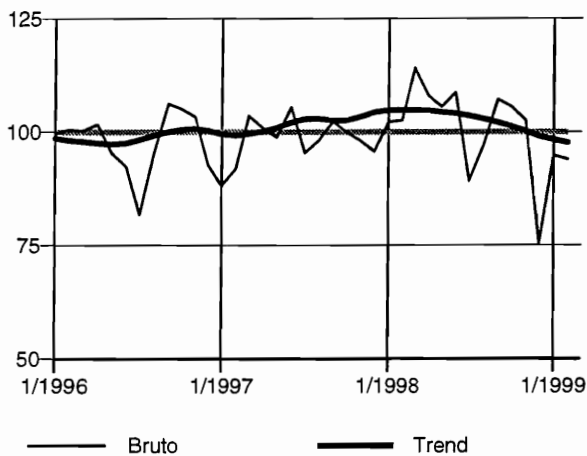

**Metaalverwerking (28-35)**

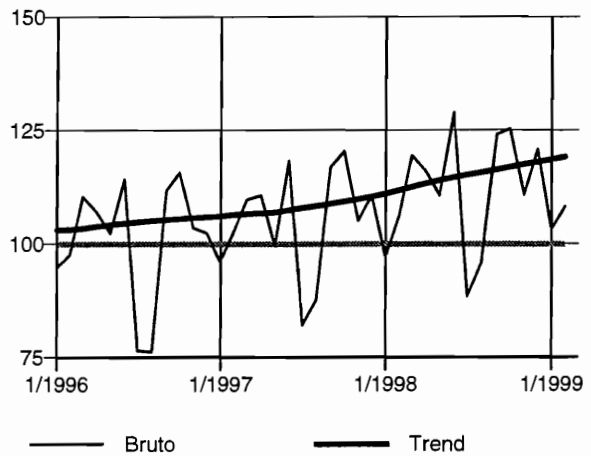

**Producten van metaal (28)**

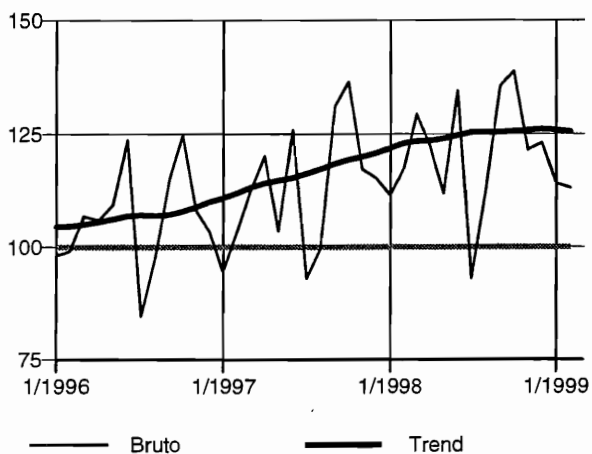

**Machines, apparaten en werktuigen (29)**

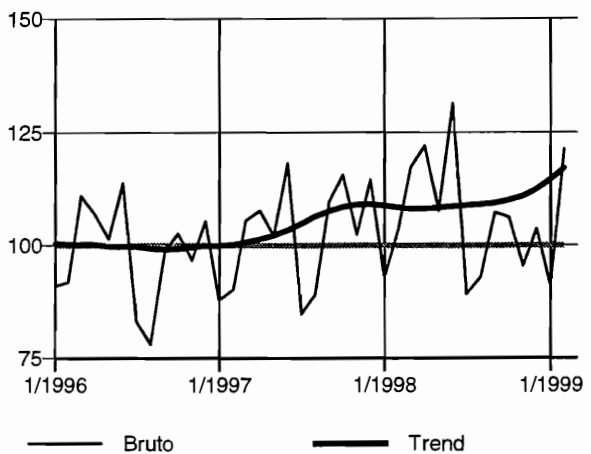

## België : productie-indexen (1995=100) - vervolg en einde

**Elektrische en elektronische apparaten en instrumenten (30-33)**

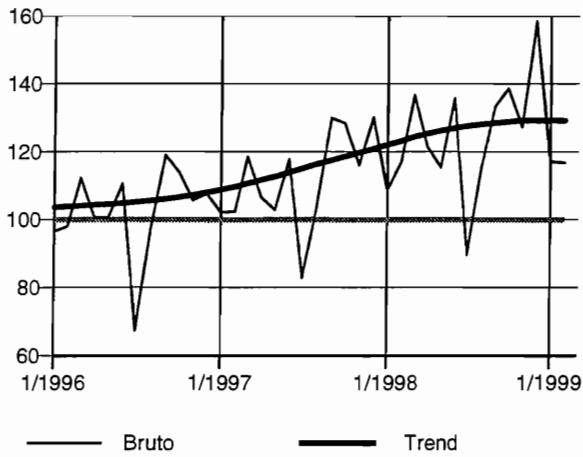

**Transportmiddelen (34-35)**

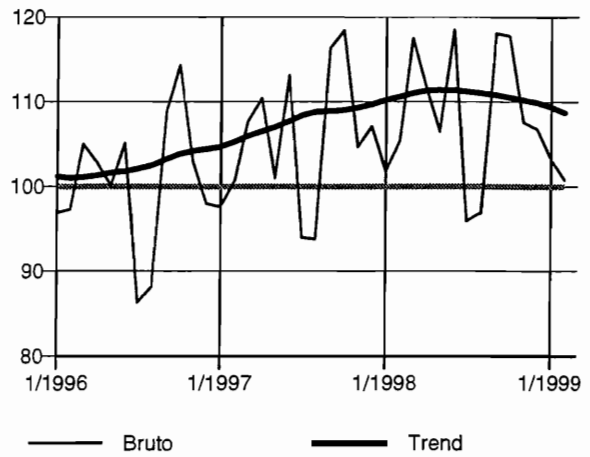

**Meubels (36.1)**

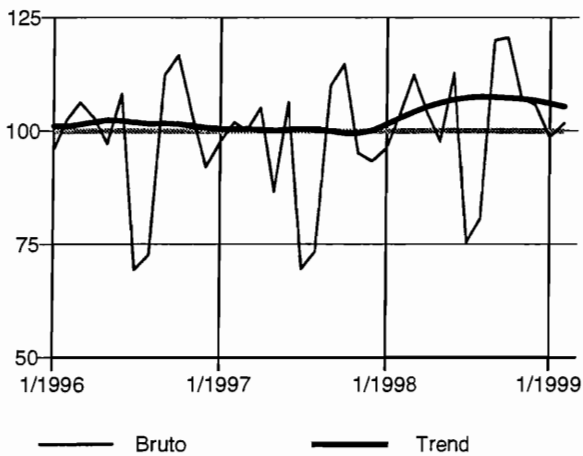

**Elektriciteit, gas en water (40-41)**

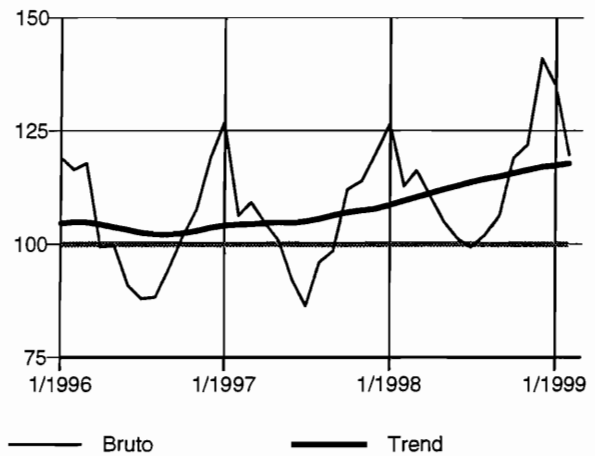

**Elektriciteit (40.1)**

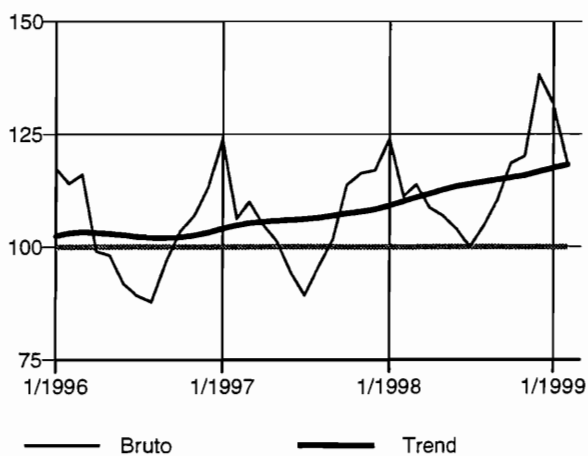

**Bouwnijverheid (45)**

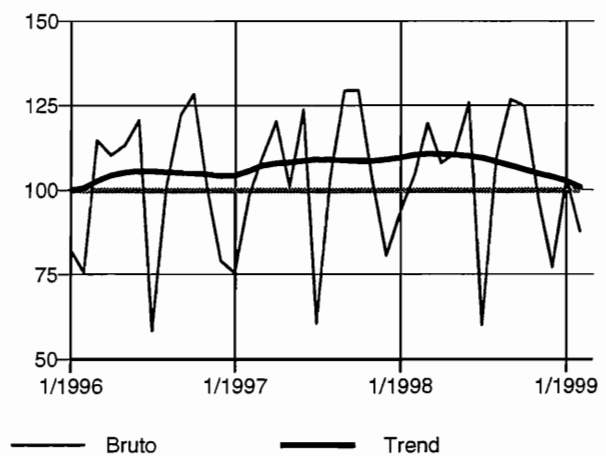

## Vlaanderen : bruto productie-indexen (1995=100)

	Totale industrie (10-45)	Totale industrie (zonder bouwnijverheid) (10-41)	Intermediaire goederen	Energie	Intermediaire goederen, zonder energie	Investerings- goederen
1995	100,0	100,0	100,0	--	--	100,0
1996	101,2	101,2	103,7	--	--	101,8
1997	106,7	107,3	112,9	--	--	103,7
1998	110,8	111,7	118,8	--	--	109,6
<b>1997</b>						
maart	109,1	109,0	116,4	--	--	105,4
april	112,4	111,2	117,6	--	--	107,9
mei	102,2	102,5	110,7	--	--	99,5
juni	114,7	113,0	117,1	--	--	119,0
juli	91,6	96,7	104,3	--	--	82,5
augustus	96,9	95,9	104,2	--	--	87,4
september	119,4	117,5	119,4	--	--	114,4
oktober	123,0	121,8	124,7	--	--	120,6
november	106,4	107,2	113,3	--	--	100,7
december	105,2	110,0	112,5	--	--	107,6
<b>1998</b>						
januari	105,0	106,5	118,3	--	--	95,6
februari	108,7	108,8	115,8	--	--	104,7
maart	120,6	120,5	130,3	--	--	114,4
april	112,4	113,2	120,1	--	--	114,0
mei	109,1	108,7	114,8	--	--	112,8
juni	121,2	120,1	124,2	--	--	131,5
juli	92,5	98,1	106,6	--	--	85,3
augustus	101,2	99,6	108,1	--	--	95,4
september	120,8	119,6	123,1	--	--	121,7
oktober	121,4	120,7	126,5	--	--	119,2
november	108,7	111,0	118,5	--	--	105,6
december	109,0	114,7	119,3	--	--	115,8
<b>1999</b>						
januari	106,5	107,3	121,6	--	--	91,3
februari	103,0	105,4	115,0	--	--	97,7
<hr/>						
	Duurzame consumptiegoederen	Niet-duurzame consumptiegoederen	Winning van delfstoffen (10-14)	Winning van steenkol, bruinkool en turf (10)	Overige winning van delfstoffen (14)	Industrie (15-37)
1995	100,0	100,0	100,0	100,0	100,0	100,0
1996	96,3	98,0	181,1	--	181,1	100,8
1997	94,8	103,0	243,2	--	243,2	107,1
1998	95,4	103,9	268,6	--	270,6	110,7
<b>1997</b>						
maart	99,7	99,5	296,8	--	296,8	108,7
april	94,8	105,6	331,8	--	331,8	111,6
mei	84,1	93,6	287,6	--	287,6	102,4
juni	98,1	104,7	277,6	--	277,6	113,9
juli	77,3	98,1	222,6	--	222,6	96,9
augustus	66,1	94,0	197,9	--	197,9	95,4
september	116,3	118,0	260,1	--	260,1	119,0
oktober	114,7	120,3	266,6	--	266,6	122,0
november	97,5	103,1	219,1	--	219,1	106,2
december	103,8	110,1	185,4	--	185,4	108,3
<b>1998</b>						
januari	83,5	98,0	237,1	--	238,8	104,3
februari	98,7	100,9	247,1	--	248,8	107,9
maart	113,4	107,4	306,7	--	308,9	119,6
april	93,3	104,2	313,6	--	315,8	113,3
mei	86,1	99,2	287,0	--	289,0	108,6
juni	100,8	107,4	300,9	--	303,0	120,5
juli	73,2	99,1	242,8	--	244,5	97,3
augustus	62,6	96,4	241,6	--	243,3	98,7
september	112,8	113,2	299,6	--	301,7	120,1
oktober	109,2	113,3	303,1	--	305,2	119,3
november	101,9	102,6	221,9	--	223,5	109,1
december	109,9	105,8	222,2	--	225,2	110,8
<b>1999</b>						
januari	88,1	96,9	215,6	--	218,6	103,9
februari	75,0	94,6	221,4	--	224,4	103,2

## Vlaanderen : bruto productie-indexen (1995=100) - vervolg

	Voedings- en genotmiddelen (15-16)	Voedingsmiddelen en dranken (15)	Tabak (16)	Textiel (17)	Textiel en kleding (17-18)	Kleding en bont (18)
1995	100,0	100,0	100,0	100,0	100,0	100,0
1996	102,5	102,3	106,5	98,9	92,3	76,8
1997	108,7	108,1	122,7	108,4	94,6	66,0
1998	111,5	111,0	123,7	106,9	88,9	55,1
<b>1997</b>						
maart	102,2	101,3	124,6	107,0	96,3	73,2
april	110,5	110,1	118,4	112,6	99,8	72,6
mei	102,7	101,8	124,5	94,8	80,8	52,3
juni	110,8	109,8	135,9	109,2	94,7	64,8
juli	109,6	109,2	118,5	100,3	87,4	60,7
augustus	105,3	105,0	112,8	77,2	73,1	62,8
september	119,2	118,4	138,2	125,0	110,5	79,9
oktober	123,3	122,7	137,4	134,2	113,8	72,4
november	109,5	109,2	115,3	116,0	94,4	51,7
december	115,5	114,9	129,6	106,5	89,8	56,1
<b>1998</b>						
januari	103,6	103,0	118,2	114,3	94,3	57,2
februari	103,9	103,5	112,6	116,0	100,7	69,4
maart	110,6	110,0	126,0	117,5	100,4	66,6
april	110,7	110,2	121,7	110,8	91,7	56,1
mei	109,8	108,9	130,3	100,8	79,2	41,4
juni	115,0	114,1	138,1	110,4	90,0	52,8
juli	114,3	114,2	116,6	94,0	78,4	49,1
augustus	109,1	109,1	107,5	77,4	71,9	57,1
september	117,3	116,1	145,2	120,0	101,0	64,6
oktober	120,2	119,7	133,0	120,4	97,2	55,4
november	109,3	109,0	116,3	110,5	88,6	49,4
december	115,3	115,2	119,9	91,0	73,7	43,0
<b>1999</b>						
januari	100,0	99,5	111,3	112,5	90,0	50,8
februari	98,0	97,5	111,1	101,7	82,0	47,2
<hr/>						
	Leer en schoeisel (19)	Hout en artikelen van hout, kurk, riet, vlechtwerk (20)	Papier en karton; uitgeverijen en drukkerijen (21-22)	Papier en karton (21)	Uitgeverijen, drukkerijen, reproductie opnamen (22)	Cokes, raffinage, spijlt- en kweekstoffen (23)
1995	100,0	100,0	100,0	100,0	100,0	100,0
1996	105,3	100,7	99,3	98,5	99,6	114,7
1997	116,2	108,0	104,3	109,5	102,3	112,0
1998	122,1	108,4	112,3	117,6	110,2	114,2
<b>1997</b>						
maart	115,9	108,6	102,9	108,8	100,5	112,5
april	106,1	120,1	112,4	116,4	110,8	117,0
mei	103,5	100,2	99,6	104,8	97,6	112,3
juni	128,0	115,3	104,9	117,2	100,1	111,7
juli	110,2	86,8	88,0	96,9	84,5	106,8
augustus	102,5	92,7	92,0	98,5	89,4	111,6
september	130,7	125,7	120,4	121,7	119,8	112,6
oktober	131,3	129,5	125,4	124,4	125,8	118,4
november	121,3	109,0	104,6	108,5	103,1	110,9
december	120,1	99,1	116,0	105,4	120,2	105,7
<b>1998</b>						
januari	112,7	110,2	101,9	115,2	96,6	112,9
februari	121,9	108,2	102,6	116,3	97,1	103,2
maart	129,2	122,2	119,9	127,4	116,9	117,9
april	109,5	120,7	118,8	125,2	116,4	111,9
mei	117,0	108,2	106,7	112,1	104,6	115,5
juni	138,4	123,1	117,4	126,8	113,7	118,2
juli	126,9	87,7	90,5	106,0	84,2	119,6
augustus	107,6	88,4	100,2	102,9	99,2	113,8
september	132,2	118,9	124,7	127,7	123,7	113,7
oktober	125,0	119,1	125,5	122,9	126,7	114,4
november	128,7	105,3	112,7	114,1	112,3	113,6
december	116,7	89,9	127,1	115,1	132,1	116,2
<b>1999</b>						
januari	120,7	105,1	105,3	113,8	102,0	136,5
februari	123,4	97,6	106,9	114,7	103,9	102,2

## Vlaanderen : bruto productie-indexen (1995=100) - vervolg

	Chemische nijverheid (24)	Rubber en kunststof (25)	Niet-metaalhoudende minerale producten (26)	Metallurgie (27)	Metaalverwerking (28-35)	Producten van metaal (28)
1995	100,0	100,0	100,0	100,0	100,0	100,0
1996	103,2	100,1	97,5	102,5	101,2	105,7
1997	117,9	108,0	102,9	110,9	105,6	109,8
1998	120,1	116,7	102,9	110,4	113,7	118,0
<b>1997</b>						
maart	123,0	110,0	107,3	114,9	107,9	107,1
april	119,0	120,0	122,8	112,0	108,5	113,2
mei	118,8	106,2	102,6	114,3	98,5	102,3
juni	118,3	120,7	126,8	121,2	117,9	124,7
juli	119,2	98,7	85,7	104,9	86,0	94,4
augustus	115,0	91,7	100,6	110,7	88,0	98,8
september	122,7	120,6	129,5	114,9	119,8	128,4
oktober	120,2	121,8	123,8	122,9	124,7	135,0
november	113,9	103,3	102,1	111,4	105,8	111,8
december	121,8	95,9	80,6	108,7	110,1	112,6
<b>1998</b>						
januari	119,6	113,8	81,8	114,9	99,7	108,1
februari	117,3	111,3	96,4	108,7	110,2	115,7
maart	135,0	128,0	115,3	120,7	121,7	124,9
april	120,0	122,4	112,1	113,1	116,6	117,8
mei	117,7	116,4	111,3	109,9	112,9	109,3
juni	124,4	132,9	127,2	115,0	131,6	129,8
juli	120,7	102,6	82,6	91,8	89,1	93,2
augustus	109,5	102,6	102,5	111,4	96,3	109,4
september	119,3	128,8	125,7	118,5	125,3	133,0
oktober	121,0	123,7	117,6	113,6	125,7	137,3
november	119,0	111,6	91,9	110,4	111,5	119,8
december	117,8	106,7	71,0	97,1	124,9	118,5
<b>1999</b>						
januari	117,8	115,8	84,6	109,0	100,9	109,9
februari	114,7	107,3	82,1	104,6	110,0	112,9
<b>Machines, apparaten en werktuigen (29)</b>						
		Elektrische en elektronische apparaten (30-33)	Kantoorcomputers en computers (30)	Elektrische machines en apparaten (31)	Audio-, video- en telecommunicatie-apparatuur (32)	Medische apparatuur, precisie-instrumenten, etc. (33)
1995	100,0	100,0	100,0	100,0	100,0	100,0
1996	104,4	100,4	122,6	101,7	100,0	87,0
1997	109,5	109,8	141,5	113,5	107,2	93,1
1998	114,3	126,6	152,3	127,0	128,4	105,5
<b>1997</b>						
maart	114,6	111,2	114,1	115,9	111,6	86,9
april	117,0	103,2	97,6	116,6	93,9	91,9
mei	106,5	100,2	110,6	99,6	101,0	92,7
juni	126,3	112,6	209,5	119,9	103,6	88,7
juli	92,6	78,4	68,8	92,4	64,5	88,7
augustus	95,2	103,2	122,2	98,6	109,2	84,8
september	117,9	133,7	184,5	137,4	133,3	99,8
oktober	121,6	128,5	184,1	136,1	122,1	105,8
november	105,8	113,9	168,2	126,6	101,3	98,9
december	118,0	131,2	262,2	111,9	138,4	126,6
<b>1998</b>						
januari	101,1	110,7	121,9	115,8	107,0	100,2
februari	113,3	121,8	117,2	118,4	127,7	107,4
maart	131,1	140,7	179,9	131,8	151,1	112,4
april	129,3	122,7	148,1	131,5	117,4	100,8
mei	116,5	115,7	120,7	117,7	117,7	94,6
juni	144,3	137,6	268,7	130,5	137,9	114,4
juli	101,6	84,3	111,6	105,6	63,5	81,8
augustus	100,7	118,9	116,3	112,3	130,5	91,9
september	109,9	135,0	211,8	134,7	134,1	109,6
oktober	109,3	138,2	142,2	144,3	138,2	109,3
november	102,9	125,8	133,8	130,8	123,7	110,2
december	112,7	168,6	155,9	151,5	192,9	133,7
<b>1999</b>						
januari	95,4	117,5	132,5	125,6	113,8	95,8
februari	137,0	119,4	146,6	135,3	107,6	81,6

## Vlaanderen bruto productie-indexen (1995=100) - vervolg en einde

	Transportmiddelen (34-35)	Auto's, aanhangwagens en opleggers (34)	Auto's (34.1)	Overige transportmiddelen (35)	Meubels; overige industrie (36)	Meubels (36.1)
1995	100,0	100,0	100,0	100,0	100,0	100,0
1996	97,9	98,9	98,7	89,3	92,1	98,8
1997	98,3	97,9	95,1	100,3	88,5	97,4
1998	102,2	101,7	96,0	105,1	87,2	102,4
<b>1997</b>						
maart	102,0	103,5	101,2	89,2	94,4	100,2
april	105,8	106,3	103,4	101,1	95,0	104,6
mei	91,2	90,6	87,0	95,2	84,3	86,7
juni	114,2	114,0	110,6	114,5	96,5	106,2
juli	84,1	83,5	81,7	88,7	70,9	71,2
augustus	67,6	65,3	62,5	85,3	62,6	74,5
september	106,2	104,7	100,7	117,0	104,0	112,4
oktober	118,5	117,7	113,8	124,2	105,5	117,6
november	96,9	97,1	93,8	94,2	89,6	97,0
december	88,8	85,6	80,6	112,9	86,9	95,6
<b>1998</b>						
januari	86,9	86,6	81,8	87,8	80,8	98,2
februari	97,7	96,1	90,5	109,5	89,7	104,4
maart	102,2	101,5	94,3	106,6	97,2	111,0
april	105,0	104,4	98,3	109,3	89,9	103,8
mei	110,3	110,4	107,0	107,7	83,3	97,0
juni	121,5	121,9	116,0	116,0	94,3	112,2
juli	84,0	83,6	78,0	85,6	68,5	73,4
augustus	72,0	68,5	63,6	100,5	63,0	79,2
september	122,0	123,7	118,5	105,8	105,3	119,7
oktober	119,0	119,7	113,6	112,1	100,0	120,0
november	101,5	100,0	94,3	112,9	90,6	107,1
december	105,2	104,7	96,3	108,0	84,0	103,3
<b>1999</b>						
januari	88,0	87,6	74,0	89,9	81,1	98,8
februari	88,5	86,2	79,9	106,2	74,9	102,1
	Recuperatie van recyclebaar afval (37)	Elektriciteit, gas en water (40-41)	Elektriciteit, gas, stoom en warm water (40)	Elektriciteit (40.1)	Water (41)	Bouwnijverheid (45)
1995	100,0	100,0	100,0	100,0	100,0	100,0
1996	106,2	102,3	102,6	101,6	101,2	101,0
1997	112,7	105,5	105,9	106,1	104,0	103,1
1998	114,3	118,7	122,7	123,6	101,6	105,7
<b>1997</b>						
maart	116,8	105,5	106,3	105,5	102,5	109,8
april	125,7	99,3	98,7	97,2	102,0	118,6
mei	104,0	97,5	95,8	96,6	105,3	100,5
juni	120,5	96,2	94,0	97,4	105,8	122,9
juli	95,0	89,6	86,9	90,6	101,6	66,2
augustus	95,8	97,6	93,1	96,5	117,2	101,9
september	124,6	95,5	93,3	95,7	105,2	128,2
oktober	132,2	114,6	117,0	118,2	104,5	128,8
november	106,8	114,0	117,4	117,3	99,4	102,6
december	101,2	127,0	132,9	130,0	101,5	81,5
<b>1998</b>						
januari	120,4	127,5	133,6	129,8	100,6	96,7
februari	114,3	114,8	119,9	117,8	92,9	107,2
maart	130,6	125,3	129,7	129,0	106,3	120,2
april	122,0	107,0	109,0	107,2	98,5	107,8
mei	109,5	105,1	103,7	107,6	111,6	110,5
juni	124,5	109,9	112,2	117,5	99,9	125,6
juli	93,0	102,8	102,9	106,7	102,5	65,2
augustus	98,7	106,2	105,5	110,5	109,3	108,2
september	126,9	109,4	111,7	115,1	99,7	125,9
oktober	119,6	131,3	137,8	140,0	102,6	124,1
november	110,1	128,5	135,3	132,6	98,8	97,1
december	103,1	157,0	171,9	169,5	97,3	80,5
<b>1999</b>						
januari	113,1	144,3	155,0	151,2	100,9	101,5
februari	109,3	127,6	138,3	137,2	84,6	90,5

## Wallonië : bruto productie-indexen (1995=100)

	Totale industrie (10-45)	Totale industrie (zonder bouwnijverheid (10-41)	Intermediaire goederen	Energie	Intermediaire goederen, zonder energie	Investerings- goederen
1995	100,0	100,0	100,0	--	--	100,0
1996	103,0	103,4	103,5	--	--	87,0
1997	105,9	105,4	106,5	--	--	86,6
1998	108,3	108,1	106,9	--	--	99,5
<b>1997</b>						
maart	110,4	109,3	112,5	--	--	92,2
april	115,8	111,5	114,8	--	--	90,2
mei	103,4	102,3	105,1	--	--	81,3
juni	115,5	110,8	110,5	--	--	96,6
juli	84,4	92,9	94,4	--	--	67,9
augustus	98,6	94,3	96,3	--	--	73,5
september	119,8	113,9	114,1	--	--	98,0
oktober	119,7	114,6	113,2	--	--	98,7
november	106,6	106,1	108,1	--	--	88,4
december	101,6	106,8	100,9	--	--	100,6
<b>1998</b>						
januari	101,3	104,8	108,1	--	--	83,8
februari	105,6	106,1	107,6	--	--	88,3
maart	117,9	116,0	113,7	--	--	111,1
april	112,6	111,9	113,9	--	--	106,2
mei	108,8	106,0	108,4	--	--	91,7
juni	120,3	116,2	113,2	--	--	115,4
juli	86,3	95,0	97,0	--	--	74,8
augustus	102,6	98,1	96,6	--	--	90,3
september	120,8	116,3	113,9	--	--	108,4
oktober	120,1	116,0	112,7	--	--	114,6
november	107,7	108,6	108,0	--	--	95,8
december	96,7	102,5	90,4	--	--	114,1
<b>1999</b>						
januari	104,7	107,2	147,8	--	--	99,5
februari	94,4	97,7	98,6	--	--	84,3

	Duurzame consumptiegoederen	Niet-duurzame consumptiegoederen	Winning van delfstoffen (10-14)	Winning van steenkool, bruinkool en turf (10)	Overige winning van delfstoffen (14)	Industrie (15-37)
1995	100,0	100,0	100,0	100,0	100,0	100,0
1996	91,9	103,5	92,0	96,3	91,5	103,5
1997	91,2	103,8	91,1	104,9	89,6	105,7
1998	91,7	105,7	91,4	102,0	89,9	109,7
<b>1997</b>						
maart	91,1	97,7	94,7	117,9	92,0	109,0
april	141,5	99,9	104,3	122,7	102,2	111,7
mei	98,8	96,5	95,7	95,6	95,7	101,8
juni	104,0	107,9	103,8	106,0	103,6	115,0
juli	73,0	97,3	75,5	85,7	74,3	94,6
augustus	56,9	95,8	89,7	94,7	89,1	93,8
september	90,5	111,0	114,3	111,7	114,6	115,1
oktober	106,6	117,5	108,3	106,4	108,5	115,4
november	82,6	101,6	86,6	91,9	86,0	105,1
december	79,1	120,4	74,7	85,4	73,5	107,8
<b>1998</b>						
januari	88,5	97,9	77,0	93,0	75,7	102,9
februari	94,6	101,7	79,5	88,4	78,2	107,2
maart	105,6	110,7	92,2	114,2	90,5	120,4
april	96,3	96,8	98,2	115,5	96,6	112,7
mei	83,9	97,7	97,4	100,2	96,1	106,7
juni	99,4	112,0	113,3	117,3	111,7	122,0
juli	69,7	92,8	70,9	73,3	69,9	96,0
augustus	66,7	99,1	93,4	86,8	92,4	98,4
september	107,1	115,4	111,1	116,8	109,5	119,3
oktober	101,7	114,7	107,4	121,8	105,7	120,5
november	86,8	108,4	81,9	100,9	80,4	109,7
december	100,5	122,1	74,6	96,7	73,1	101,6
<b>1999</b>						
januari	100,6	107,3	75,3	96,2	73,8	107,5
februari	61,1	93,8	60,5	110,3	58,4	98,5



## Wallonië : bruto productie-indexen (1995=100) - vervolg

	Voedings- en genotmiddelen (15-16)	Voedingsmiddelen en dranken (15)	Tabak (16)	Textiel (17)	Textiel en kleding (17-18)	Kleding en bont (18)
1995	100,0	100,0	100,0	100,0	100,0	100,0
1996	104,7	104,7	98,2	99,9	94,1	77,4
1997	105,4	105,4	97,9	109,4	93,9	55,8
1998	105,0	105,0	98,2	129,9	102,8	45,8
<b>1997</b>						
maart	99,3	99,3	99,3	107,9	94,9	62,4
april	97,6	97,7	71,0	114,7	96,1	51,2
mei	94,5	94,4	100,0	96,2	80,8	43,5
juni	108,3	108,2	105,1	120,4	103,9	63,2
juli	99,1	99,1	97,7	91,2	80,8	54,5
augustus	104,5	104,5	101,8	88,0	78,5	54,3
september	106,5	106,5	101,7	127,7	116,8	87,9
oktober	118,8	118,9	98,9	135,3	111,2	53,3
november	101,9	101,7	131,2	112,7	88,0	29,7
december	132,3	132,6	70,5	110,7	92,2	47,4
<b>1998</b>						
januari	98,7	98,6	104,7	126,1	101,4	47,7
februari	97,6	97,7	69,8	131,7	108,9	57,2
maart	108,1	108,1	103,3	140,7	116,2	60,8
april	98,2	98,2	103,5	131,9	100,4	36,2
mei	96,8	96,7	103,1	114,8	87,3	31,4
juni	109,6	109,6	104,2	139,2	112,0	52,9
juli	95,0	95,0	101,5	90,9	73,5	35,3
augustus	105,0	105,0	105,1	100,2	84,9	48,3
september	111,5	111,5	102,4	137,4	119,4	73,7
oktober	121,1	121,3	71,0	133,2	99,0	30,7
november	106,7	106,5	133,9	126,8	96,6	35,0
december	112,0	112,1	75,9	186,7	134,9	41,3
<b>1999</b>						
januari	96,8	96,8	100,9	111,8	111,4	84,6
februari	91,6	91,6	71,8	96,6	78,9	39,2

	Leer en schoeisel (19)	Hout en artikelen van hout, kurk, riet, viechtwerk (20)	Papier en karton; uitgeverijen en drukkerijen (21-22)	Papier en karton (21)	Uitgeverijen, drukkerijen, reproductie opnamen (22)	Cokes, raffinage, slijt- en kweekstoffen (23)
1995	100,0	100,0	100,0	100,0	100,0	100,0
1996	85,1	93,8	104,3	105,9	101,8	102,8
1997	41,1	104,4	110,4	114,2	104,6	103,2
1998	42,6	124,2	116,6	122,6	108,4	90,4
<b>1997</b>						
maart	41,4	106,2	110,2	112,0	107,4	110,2
april	47,7	119,4	114,4	121,8	103,4	107,3
mei	39,0	102,8	107,1	110,0	102,7	108,2
juni	49,2	123,1	110,2	114,4	103,9	98,3
juli	1,6	78,0	96,9	101,2	90,5	96,6
augustus	45,4	88,1	92,6	97,9	84,8	98,1
september	51,9	124,7	121,5	126,0	114,7	100,6
oktober	52,6	129,5	127,1	130,2	122,4	104,2
november	39,8	103,7	110,6	113,8	105,7	101,3
december	41,8	105,5	112,7	110,6	115,7	103,8
<b>1998</b>						
januari	37,4	107,3	120,0	132,9	104,9	88,9
februari	43,6	108,8	112,7	126,0	97,3	83,1
maart	47,7	122,9	125,2	135,3	112,8	92,5
april	42,7	126,8	120,8	128,9	110,4	91,1
mei	46,6	121,6	108,6	119,3	95,8	92,4
juni	50,7	158,1	119,3	128,0	108,5	89,8
juli	1,3	94,9	100,2	114,1	84,5	96,8
augustus	46,1	104,5	96,0	92,5	97,9	87,7
september	53,0	145,9	134,6	127,8	138,9	90,1
oktober	50,1	140,7	121,5	126,1	114,6	99,0
november	45,9	129,0	122,8	123,8	119,7	92,4
december	47,2	130,1	117,6	116,8	116,3	81,9
<b>1999</b>						
januari	35,3	121,0	135,4	131,9	136,3	79,3
februari	46,8	127,2	115,5	131,4	97,9	63,8

## Wallonië : bruto productie-indexen (1995=100) - vervolg

	Chemische nijverheid (24)	Rubber en kunststof (25)	Niet-metaalhoudende minerale producten (26)	Metallurgie (27)	Metaalverwerking (28-35)	Producten van metaal (28)
1995	100,0	100,0	100,0	100,0	100,0	100,0
1996	103,2	99,7	95,9	95,3	106,4	107,7
1997	105,5	114,2	99,5	87,7	111,0	118,5
1998	102,2	108,0	98,5	95,8	123,1	126,8
<b>1997</b>						
maart	105,5	108,8	103,1	95,0	121,2	123,1
april	108,7	122,2	112,6	92,0	123,2	145,0
mei	106,2	104,7	99,6	85,3	108,2	104,0
juni	114,7	123,7	118,2	91,1	125,7	124,7
juli	104,9	107,7	88,0	88,9	85,1	81,4
augustus	92,6	93,9	88,6	86,8	91,9	97,5
september	115,2	132,3	117,0	92,7	119,7	138,2
oktober	112,1	136,1	117,2	76,8	123,3	133,2
november	109,9	121,7	97,7	87,5	110,1	136,0
december	103,2	113,4	78,8	84,3	119,0	115,9
<b>1998</b>						
januari	101,5	100,5	86,7	91,4	107,4	122,3
februari	105,5	108,0	93,2	100,5	114,1	123,4
maart	111,8	117,1	108,3	112,4	134,4	139,4
april	97,5	114,2	104,6	108,1	129,5	132,3
mei	101,2	101,5	99,2	106,3	115,9	118,1
juni	110,7	116,6	116,6	107,3	143,7	145,5
juli	99,0	105,3	92,1	92,5	91,7	86,1
augustus	92,9	89,9	87,4	83,5	110,2	120,8
september	104,5	119,6	116,4	98,4	135,3	140,2
oktober	103,4	122,0	115,8	101,3	141,1	141,9
november	102,1	113,9	92,4	98,7	123,3	123,8
december	96,6	87,6	69,4	49,5	130,9	128,9
<b>1999</b>						
januari	101,5	101,4	89,9	81,7	121,6	126,5
februari	93,5	124,1	87,2	84,7	110,2	107,1
<hr/>						
	Machines, apparaten en werktuigen (29)	Elektrische en elektronische apparaten (30-33)	Kantoomachines en computers (30)	Elektrische machines en apparaten (31)	Audio-, video- en telecommunicatie- apparatuur (32)	Medische apparatuur, precisie-instru- menten, etc. (33)
1995	100,0	100,0	100,0	100,0	100,0	100,0
1996	89,5	110,3	100,4	112,5	115,1	95,3
1997	98,2	119,1	82,3	123,8	119,0	94,8
1998	109,6	119,0	583,2	123,8	79,8	117,0
<b>1997</b>						
maart	98,5	145,8	50,0	151,3	178,9	99,3
april	101,2	118,2	84,2	125,4	105,1	88,2
mei	104,4	113,2	117,7	114,6	123,0	98,7
juni	114,4	134,7	60,3	139,2	135,9	110,7
juli	77,1	95,3	99,3	102,3	45,1	87,3
augustus	86,7	106,3	64,7	102,7	181,7	82,1
september	106,1	119,3	63,0	126,5	90,7	99,4
oktober	116,6	131,4	122,4	136,0	159,9	92,7
november	107,1	122,4	71,2	127,1	114,1	102,8
december	108,4	128,6	90,9	135,5	79,2	120,1
<b>1998</b>						
januari	94,2	106,2	294,0	117,8	76,1	65,3
februari	104,0	102,2	363,9	110,4	68,5	79,5
maart	112,8	120,9	229,0	129,1	76,8	104,7
april	130,9	114,8	326,4	118,4	78,6	115,2
mei	110,4	115,7	369,7	123,6	87,5	91,4
juni	131,9	130,7	262,4	142,1	83,8	100,8
juli	81,8	107,1	195,5	108,8	75,9	114,7
augustus	96,5	100,5	464,1	104,8	70,6	93,5
september	120,1	126,7	459,1	130,0	80,7	133,5
oktober	121,0	139,8	457,0	134,8	99,1	182,9
november	99,1	139,4	254,5	144,6	86,2	142,6
december	113,4	125,1	3323,0	121,3	74,7	180,8
<b>1999</b>						
januari	98,2	117,9	307,1	132,3	75,5	73,6
februari	98,7	110,9	568,8	123,5	58,3	73,3

## Wallonië : bruto productie-indexen (1995=100) - vervolg en einde

	Transportmiddelen (34-35)	Auto's, aanhangwagens en opleggers (34)	Auto's (34.1)	Overige transportmiddelen (35)	Meubels; overige industrie (36)	Meubels (36.1)
1995	100,0	100,0	--	100,0	100,0	100,0
1996	111,7	113,8	--	101,3	94,1	92,6
1997	107,7	105,2	--	118,1	92,4	87,7
1998	129,2	130,3	--	118,9	98,9	95,7
<b>1997</b>						
maart	115,3	117,6	--	104,3	100,1	93,5
april	127,4	120,3	--	158,0	103,0	97,9
mei	106,9	103,3	--	122,0	87,2	80,8
juni	124,5	124,6	--	123,0	110,4	103,5
juli	83,2	89,6	--	54,1	77,2	72,1
augustus	80,7	75,6	--	102,7	60,7	58,3
september	117,2	113,2	--	133,8	95,6	93,0
oktober	114,6	112,9	--	121,0	115,2	112,2
november	88,7	84,4	--	106,7	92,4	91,9
december	118,1	102,6	--	186,0	90,8	85,5
<b>1998</b>						
januari	106,9	105,8	--	109,0	90,7	85,9
februari	120,9	122,4	--	108,3	100,6	95,4
maart	150,3	154,0	--	124,9	113,8	111,1
april	134,1	134,9	--	125,1	105,0	97,5
mei	115,8	114,2	--	120,8	94,9	91,2
juni	154,9	158,0	--	132,5	112,5	106,7
juli	88,3	92,4	--	62,7	77,0	71,7
augustus	117,2	114,1	--	130,3	73,3	72,0
september	144,3	145,2	--	134,5	114,0	111,4
oktober	150,2	152,3	--	133,3	108,4	108,8
november	124,4	123,2	--	126,9	92,8	89,9
december	143,6	147,5	--	119,6	104,0	107,3
<b>1999</b>						
januari	445,1	503,1	--	156,7	99,9	97,9
februari	115,5	116,1	--	108,0	94,1	85,5
<hr/>						
	Recuperatie van recycleerbaar afval (37)	Elektriciteit, gas en water (40-41)	Elektriciteit, gas, stoom en warm water (40)	Elektriciteit (40.1)	Water (41)	Bouwnijverheid (45)
1995	100,0	100,0	100,0	100,0	100,0	100,0
1996	153,9	104,9	105,6	105,1	102,5	101,3
1997	175,1	106,9	105,9	106,2	110,0	107,4
1998	185,5	103,9	101,9	100,1	110,4	109,0
<b>1997</b>						
maart	175,3	113,3	115,7	116,1	105,5	114,5
april	189,9	112,1	114,6	115,2	103,9	131,0
mei	170,4	106,0	105,3	107,2	107,9	107,1
juni	182,1	91,1	87,5	89,8	102,7	132,6
juli	160,1	87,6	84,1	87,1	98,7	53,4
augustus	151,6	97,6	91,0	93,9	118,7	114,1
september	184,4	107,6	106,0	109,7	112,6	141,0
oktober	195,1	111,5	107,9	107,9	122,7	138,2
november	169,6	114,1	115,3	115,1	110,3	108,1
december	173,9	108,0	105,0	99,2	117,5	82,2
<b>1998</b>						
januari	192,4	118,8	120,4	116,3	113,3	88,1
februari	184,0	105,9	105,4	102,4	107,4	103,6
maart	210,3	100,7	97,9	93,5	109,7	124,6
april	194,9	111,4	111,6	110,8	110,9	114,6
mei	178,4	104,8	102,9	105,8	110,9	118,7
juni	200,5	91,3	85,5	85,9	110,2	135,3
juli	168,1	94,8	89,8	90,9	111,1	53,7
augustus	163,0	98,0	94,2	96,5	110,1	118,9
september	194,5	104,1	102,6	104,1	108,8	137,0
oktober	192,7	97,8	93,9	90,0	110,4	134,8
november	175,1	108,4	108,7	103,7	107,1	104,2
december	172,4	111,3	110,1	101,9	115,0	74,9
<b>1999</b>						
januari	177,6	113,1	112,9	106,1	113,0	98,4
februari	144,7	100,4	98,2	93,4	107,5	82,1

## Brussel : bruto productie-indexen (1995=100)

	Totale industrie (10-45)	Totale industrie (zonder bouwnijverheid (10-41))	Intermediaire goederen	Energie	Intermediaire goederen, zonder energie	Investerings- goederen
1995	100,0	100,0	100,0	--	--	100,0
1996	98,5	99,4	110,2	--	--	97,9
1997	95,5	96,5	110,8	--	--	87,7
1998	99,7	102,1	125,0	--	--	85,3
<b>1997</b>						
maart	100,3	101,5	113,1	--	--	102,4
april	104,2	102,9	112,5	--	--	109,8
mei	91,4	91,8	103,2	--	--	92,4
juni	102,8	100,0	102,4	--	--	107,2
juli	66,1	73,5	88,0	--	--	56,7
augustus	86,5	84,6	96,5	--	--	72,1
september	100,0	95,7	102,1	--	--	83,9
oktober	104,8	100,9	121,7	--	--	73,1
november	93,5	93,9	118,9	--	--	69,0
december	103,0	113,0	132,0	--	--	102,8
<b>1998</b>						
januari	94,7	96,3	134,5	--	--	62,1
februari	95,7	96,0	126,8	--	--	70,2
maart	108,9	109,3	129,5	--	--	97,0
april	102,8	104,7	125,8	--	--	94,3
mei	93,9	92,7	115,2	--	--	79,0
juni	104,5	102,9	121,9	--	--	92,8
juli	80,7	92,5	106,2	--	--	84,4
augustus	91,8	90,4	100,8	--	--	81,8
september	107,8	106,4	120,8	--	--	93,1
oktober	111,0	111,5	131,8	--	--	100,7
november	100,1	105,1	128,7	--	--	85,9
december	104,5	118,2	158,4	--	--	83,2
<b>1999</b>						
januari	98,1	103,9	511,3	--	--	86,3
februari	98,6	103,9	136,0	--	--	95,4

	Duurzame consumptiegoederen	Niet-duurzame consumptiegoederen	Winning van delfstoffen (10-14)	Winning van steenkool, bruinkool en turf (10)	Overige winning van delfstoffen (14)	Industrie (15-37)
1995	100,0	100,0	--	--	100,0	100,0
1996	98,6	87,3	--	--	--	97,7
1997	97,1	85,1	--	--	--	95,0
1998	104,4	85,3	--	--	--	98,7
<b>1997</b>						
maart	121,6	84,8	--	--	--	100,0
april	140,7	82,7	--	--	--	102,8
mei	115,6	75,4	--	--	--	90,0
juni	110,2	90,9	--	--	--	105,1
juli	48,0	71,1	--	--	--	72,8
augustus	87,7	79,7	--	--	--	83,9
september	91,6	98,0	--	--	--	98,6
oktober	88,4	95,9	--	--	--	99,6
november	68,7	81,5	--	--	--	89,8
december	73,2	97,8	--	--	--	107,6
<b>1998</b>						
januari	68,8	77,7	--	--	--	85,6
februari	104,1	77,9	--	--	--	89,5
maart	145,1	90,0	--	--	--	105,4
april	112,0	84,1	--	--	--	102,7
mei	106,9	72,9	--	--	--	91,9
juni	121,0	84,0	--	--	--	104,9
juli	93,1	79,2	--	--	--	92,2
augustus	94,1	82,8	--	--	--	89,9
september	102,1	98,3	--	--	--	108,6
oktober	119,4	90,6	--	--	--	108,0
november	105,8	89,9	--	--	--	98,8
december	81,5	96,3	--	--	--	107,9
<b>1999</b>						
januari	62,1	69,0	--	--	--	91,9
februari	35,2	65,4	--	--	--	97,0

## Brussel : bruto productie-indexen (1995=100) - vervolg

	Voedings- en genotmiddelen (15-16)	Voedingsmiddelen en dranken (15)	Tabak (16)	Textiel (17)	Textiel en kleding (17-18)	Kleding en bont (18)
1995	100,0	100,0	100,0	100,0	100,0	100,0
1996	82,3	96,6	54,6	91,6	63,9	55,1
1997	83,2	98,6	54,1	56,3	48,1	43,9
1998	84,5	98,4	57,9	58,8	41,2	35,2
<b>1997</b>						
maart	84,4	97,8	57,4	56,0	45,5	41,0
april	81,7	92,9	57,5	54,0	34,2	28,5
mei	71,8	84,7	47,1	45,7	21,5	15,6
juni	85,5	91,8	66,1	54,2	38,4	33,3
juli	81,0	87,3	62,2	56,2	58,3	55,4
augustus	73,8	82,4	53,5	49,4	84,7	86,8
september	86,7	102,4	56,8	63,5	76,5	74,8
oktober	91,2	113,6	53,3	61,6	48,8	43,6
november	89,2	116,6	46,2	46,0	20,3	14,3
december	104,9	140,5	50,5	45,3	27,5	22,6
<b>1998</b>						
januari	79,0	93,2	52,1	54,5	43,2	38,5
februari	76,3	88,2	53,3	68,6	48,1	41,0
maart	88,3	102,9	60,3	69,2	38,8	29,8
april	82,4	93,8	60,1	58,3	28,0	19,6
mei	73,3	82,0	55,8	53,2	22,2	14,0
juni	76,5	83,8	61,2	56,0	35,3	28,8
juli	73,3	78,6	61,6	51,8	44,8	41,0
augustus	75,9	84,1	59,0	62,0	71,8	70,7
september	86,0	98,8	61,1	67,0	77,0	75,6
oktober	98,0	116,9	62,5	59,5	31,4	23,4
november	96,1	121,9	49,0	57,7	32,6	25,2
december	109,9	137,0	59,6	48,2	21,8	15,6
<b>1999</b>						
januari	64,1	86,4	23,4	51,6	24,8	18,3
februari	69,5	81,3	47,0	44,2	22,7	17,2
<hr/>						
	Leer en schoeisel (19)	Hout en artikelen van hout, kurk, riet, viechtwerk (20)	Papier en karton; uitgeverijen en drukkerijen (21-22)	Papier en karton (21)	Uitgeverijen, drukkerijen, reproductie opnamen (22)	Cokes, raffinage, splijt- en kweekstoffen (23)
1995	100,0	100,0	100,0	100,0	100,0	--
1996	80,4	85,8	99,9	100,9	99,8	--
1997	80,0	70,2	101,8	109,1	101,2	--
1998	87,3	69,1	107,0	111,3	106,7	--
<b>1997</b>						
maart	103,6	69,5	101,6	103,8	101,4	--
april	83,7	61,4	105,2	122,5	103,8	--
mei	54,1	97,5	103,6	112,9	102,8	--
juni	69,3	81,1	119,9	129,4	119,1	--
juli	64,8	35,6	60,3	100,9	57,0	--
augustus	73,3	52,5	84,2	97,0	83,1	--
september	84,6	81,4	116,7	112,4	117,1	--
oktober	90,4	77,3	119,6	125,9	119,1	--
november	65,1	59,9	101,8	104,7	101,5	--
december	56,4	67,0	119,3	95,9	121,2	--
<b>1998</b>						
januari	78,3	62,8	94,7	105,5	93,7	--
februari	106,3	73,1	91,6	107,4	90,1	--
maart	106,3	90,5	116,5	114,7	116,9	--
april	89,4	63,3	112,8	117,0	112,5	--
mei	52,7	72,5	100,7	114,7	99,3	--
juni	59,7	87,0	114,9	125,4	114,0	--
juli	41,8	29,8	99,1	106,5	98,5	--
augustus	84,2	48,7	87,6	100,7	86,4	--
september	85,6	66,7	115,6	122,2	115,1	--
oktober	95,8	85,9	118,3	114,2	119,0	--
november	71,9	77,2	111,0	108,6	111,4	--
december	176,1	72,7	121,2	99,3	123,9	--
<b>1999</b>						
januari	86,7	54,1	99,6	97,7	100,1	--
februari	83,3	47,4	78,7	78,9	78,8	--

## Brussel : bruto productie-indexen (1995=100) - vervolg

	Chemische nijverheid (24)	Rubber en kunststof (25)	Niet-metaalhoudende minerale producten (26)	Metallurgie (27)	Metaalverwerking (28-35)	Producten van metaal (28)
1995	100,0	100,0	100,0	100,0	100,0	100,0
1996	113,0	92,1	90,0	147,8	98,7	110,0
1997	115,1	80,6	80,5	120,1	93,4	129,5
1998	110,4	83,4	76,1	121,8	88,7	137,5
<b>1997</b>						
maart	111,5	67,2	75,2	122,9	106,0	139,0
april	119,9	68,0	76,8	155,4	111,9	128,7
mei	108,6	76,9	72,8	157,1	94,6	115,4
juni	113,7	89,7	85,1	174,3	111,2	142,5
juli	111,5	48,6	65,7	17,3	62,3	109,5
augustus	104,9	80,9	57,4	163,9	76,6	112,1
september	115,8	73,1	94,5	148,6	91,6	139,8
oktober	130,4	89,2	93,8	66,5	84,2	163,2
november	112,8	103,2	80,6	125,5	82,9	124,4
december	121,9	93,1	69,9	117,1	106,0	145,3
<b>1998</b>						
januari	110,6	74,7	74,6	88,8	67,1	118,5
februari	108,3	86,7	80,8	139,4	76,2	123,3
maart	117,3	81,4	85,6	209,6	101,3	153,4
april	122,7	80,8	81,3	142,9	97,3	145,6
mei	113,5	79,4	79,4	141,6	82,9	124,0
juni	112,0	79,3	96,0	91,9	96,6	156,9
juli	108,6	45,4	62,1	63,6	84,6	112,4
augustus	95,1	63,4	58,6	102,3	81,4	122,3
september	116,6	79,7	81,9	111,8	98,3	152,8
oktober	104,5	94,5	74,0	139,5	103,7	147,6
november	106,3	118,6	64,2	117,8	87,2	133,8
december	109,8	117,1	75,1	112,9	88,2	160,3
<b>1999</b>						
januari	230,9	73,1	103,2	156,1	88,6	129,4
februari	112,9	74,9	71,8	133,4	99,3	134,8
<hr/>						
	Machines, apparaten en werktuigen (29)	Elektrische en elektronische apparaten (30-33)	Kantoorcomputers en computers (30)	Elektrische machines en apparaten (31)	Audio-, video- en telecommunicatie- apparatuur (32)	Medische apparatuur, precisie-instru- menten, etc. (33)
1995	100,0	100,0	100,0	100,0	100,0	100,0
1996	79,1	105,3	114,5	113,8	85,8	100,9
1997	49,6	116,6	107,9	127,7	93,7	124,9
1998	24,9	118,5	116,0	119,4	74,2	162,4
<b>1997</b>						
maart	46,6	132,2	132,9	125,5	116,0	152,4
april	46,5	119,1	114,4	127,8	109,2	116,1
mei	44,2	108,5	79,7	112,4	83,6	144,9
juni	54,1	134,3	154,9	135,8	111,6	133,2
juli	44,9	105,2	145,3	100,0	67,1	113,9
augustus	36,2	92,1	50,6	108,7	70,1	117,6
september	45,6	113,9	91,9	130,1	115,1	103,6
oktober	48,5	117,9	121,5	126,0	94,6	121,5
november	42,4	129,2	76,3	172,6	86,7	141,3
december	104,2	121,2	78,8	132,9	96,7	156,0
<b>1998</b>						
januari	22,0	87,7	60,5	96,9	65,5	117,6
februari	25,2	100,4	86,6	87,9	113,1	121,4
maart	30,0	137,2	178,3	117,2	120,1	145,8
april	28,9	123,9	142,4	110,7	88,6	161,2
mei	27,5	110,6	98,8	117,5	67,7	149,4
juni	30,6	125,1	117,8	126,7	89,2	162,0
juli	23,6	108,6	121,3	111,7	52,5	143,3
augustus	20,1	103,9	115,4	90,1	47,0	171,6
september	30,7	132,5	122,2	154,7	86,3	145,3
oktober	22,7	142,2	165,4	154,7	68,8	165,8
november	22,7	106,5	99,9	98,4	65,8	165,9
december	15,9	143,7	83,7	167,4	25,8	300,6
<b>1999</b>						
januari	24,1	110,9	125,1	108,4	75,4	134,8
februari	30,9	121,3	125,1	139,4	98,3	112,2

## Brussel : bruto productie-indexen (1980=100) - vervolg en einde

	Transportmiddelen (34-35)	Auto's, aanhangwagens en opleggers (34)	Auto's (34.1)	Overige transportmiddelen (35)	Meubels; overige industrie (36)	Meubels (36.1)
1995	100,0	100,0	100,0	100,0	100,0	100,0
1996	98,2	98,2	98,2	102,1	96,4	97,2
1997	85,0	85,0	85,0	74,5	95,9	84,0
1998	93,7	93,6	93,6	85,4	142,8	138,5
<b>1997</b>						
maart	108,2	108,1	108,1	156,1	124,5	112,4
april	142,7	143,0	143,0	56,0	144,3	136,8
mei	107,0	107,1	107,1	52,1	111,7	100,5
juni	115,2	115,3	115,3	74,2	115,2	114,0
juli	13,1	13,0	13,0	54,8	37,5	18,4
augustus	72,7	72,8	72,8	59,3	80,9	80,5
september	79,2	79,3	79,3	49,7	88,2	86,0
oktober	38,4	38,5	38,5	23,5	78,1	43,4
november	50,8	50,6	50,6	138,7	72,2	52,3
december	69,6	69,5	69,5	98,1	69,0	48,7
<b>1998</b>						
januari	62,5	63,3	63,3	21,2	69,2	66,5
februari	74,7	75,4	75,4	38,9	116,4	121,0
maart	104,8	102,1	102,1	207,0	177,8	152,2
april	106,1	106,6	106,6	73,6	139,7	126,5
mei	84,4	84,5	84,5	72,3	132,4	129,5
juni	97,3	96,1	96,1	131,5	153,4	139,7
juli	99,2	100,5	100,5	30,7	145,2	138,5
augustus	92,8	92,3	92,3	101,5	133,5	139,4
september	99,0	99,8	99,8	52,9	150,6	149,9
oktober	118,6	119,2	119,2	77,1	176,6	163,7
november	99,9	99,2	99,2	119,4	157,0	155,0
december	85,5	85,0	85,0	99,4	162,7	180,3
<b>1999</b>						
januari	105,1	105,4	105,4	79,7	94,4	94,0
februari	116,1	116,5	116,5	86,4	99,9	90,5
<hr/>						
	Recuperatie van recycleerbaar afval (37)	Elektriciteit, gas en water (40-41)	Elektriciteit, gas, stoom en warm water (40)	Elektriciteit (40.1)	Water (41)	Bouwnijverheid (45)
1995	100,0	100,0	100,0	100,0	100,0	100,0
1996	118,1	105,6	107,2	100,9	101,0	95,6
1997	123,9	102,2	102,4	99,7	101,4	92,3
1998	175,9	114,9	111,6	99,7	123,5	92,2
<b>1997</b>						
maart	118,1	107,2	107,6	97,3	105,9	96,4
april	120,7	103,1	106,3	99,4	93,9	107,5
mei	107,4	98,6	94,3	105,7	110,5	90,0
juni	121,2	80,6	74,8	92,1	96,9	110,6
juli	107,5	76,0	71,4	101,9	88,9	44,5
augustus	112,5	87,0	76,0	98,1	118,1	91,6
september	113,5	84,4	79,3	91,3	98,7	112,2
oktober	161,6	105,8	106,4	102,8	103,8	115,6
november	132,7	109,5	111,6	98,5	103,6	91,9
december	156,2	133,3	145,7	123,2	98,4	73,5
<b>1998</b>						
januari	175,8	136,1	138,7	101,5	128,5	89,8
februari	167,5	120,2	122,2	103,2	114,6	94,5
maart	155,7	123,6	126,5	111,0	115,2	107,5
april	176,8	112,2	108,2	85,9	123,0	96,9
mei	175,8	95,9	82,5	89,4	132,7	97,1
juni	200,5	95,7	88,4	105,4	115,7	109,2
juli	158,9	93,5	82,7	89,0	123,1	45,5
augustus	143,2	92,3	81,6	95,5	121,7	95,8
september	176,2	98,4	93,2	99,3	112,5	111,8
oktober	168,7	124,8	120,4	110,5	136,6	109,2
november	168,1	128,5	134,4	98,5	112,0	84,8
december	244,1	158,1	161,0	108,0	146,7	65,3
<b>1999</b>						
januari	203,1	148,4	153,0	104,7	131,8	81,2
februari	201,4	130,9	134,8	106,5	116,7	82,8





## Methodologische toelichting bij de afzetprijnsindexen binnenlandse markt (voorheen: productieprijnsindexen)

Vanaf juni 1998 is de Europese Verordening inzake Kortetermijnstatistieken in werking getreden. De Verordening verplicht de lidstaten een aantal indicatoren te berekenen, waaronder afzetprijnsindexen, en ze bepaalt nauwkeurig aan welke eisen qua eenheid van waarneming, reikwijdte, detail, tijdigheid,... die indicatoren moeten voldoen.

Voor de vroegere productieprijnsindexen heeft dit een aantal gevolgen:

- de benaming ‘*productieprijnsindexen (prijs betaald aan producent, binnenlandse markt)*’ wordt vervangen door de officiële benaming van de Verordening: **afzetprijnsindexen binnenlandse markt**; voorlopig zijn dit de enige afzetprijzen waarover België beschikt, maar de Verordening legt ook de berekening op van ‘afzetprijnsindexen buitenlandse markt’ en ‘afzetprijnsindexen’ (binnenlandse en buitenlandse markten samen);
- volgens de Verordening inzake Kortetermijnstatistieken en volgens een oudere verplichting die al van december 1993 stamt, moeten de afzetprijnsindexen geleverd worden in de activiteitennomenclatuur **Nace Rev.1**; om hieraan te voldoen, werden in de NIS-publicaties de voorheen gebruikte codes (Nace-70) omgezet in Nace Rev.1-codes; omdat nog niets veranderd werd aan het systeem van enquêteren en berekenen, zijn er tussen de oude en de nieuwe nomenclatuur discontinuïteiten die op dit moment niet op te lossen zijn; als gevolg daarvan konden een aantal reeksen niet verdergezet worden, en zijn een aantal nieuwe reeksen voorlopig nog leeg; als de berekeningsmethodologie aan de nieuwe nomenclatuur wordt aangepast, zal alles beschikbaar zijn;
- alle inlichtingen over de manier waarop specifieke Nace-70 codes werden omgezet in Nace Rev.1, kunt u krijgen bij de **Eenheid Conjunctuurindicatoren** van het NIS:  
 tel. ++ (32) (0)2/548 6571  
 ++ (32) (0)2/548 6594  
 fax ++ (32) (0)2/548 6572
- de berekening zelf van de afzetprijnsindexen binnenlandse markt, aan de hand van een maandelijkse enquête, gebeurt door de **Dienst voor het Indexcijfer** van het **Ministerie van Economische Zaken** (tel. 02/206 49 51 of 02/206 50 09); voor meer inlichtingen over de *concrete cijfers* en over de *huidige methodologie* kunt u bij hen terecht;
- in de toekomst zal, om aan de verplichtingen van de Verordening te voldoen, de methodologie van de **afzetprijnsindexen binnenlandse markt** volledig herzien moeten worden, en zullen ook **afzetprijnsindexen buitenlandse markt** en globale **afzetprijnsindexen** berekend moeten worden; dit impliceert onder andere een meer recent basisjaar, een nieuw wegingenschema, een vernieuwde korf van typeproducten en een actualisering van het angeversbestand; voor meer inlichtingen over de voorziene hervormingen kunt u de Eenheid Conjunctuurindicatoren contacteren.

## Afzetprijnindexen binnenlandse markt (1980=100)

	Totale industrie (zonder bouwnijverheid (10-41))	Intermediaire goederen	Energie	Intermediaire goederen, zonder energie	Investerings- goederen	Consumptiegoederen
1995	137,8	125,6	101,7	--	162,8	152,1
1996	138,6	125,7	106,8	--	163,8	154,2
1997	141,0	127,6	109,6	--	163,8	158,4
1998	139,3	125,6	103,1	--	163,8	156,5
<b>1997</b>						
maart	139,2	125,5	107,2	--	163,7	156,5
april	139,8	125,7	106,9	--	163,7	158,2
mei	140,9	126,4	107,9	--	163,7	160,4
juni	140,5	126,4	107,8	--	163,7	159,2
juli	141,5	128,2	109,7	--	163,7	159,2
augustus	142,7	130,0	113,2	--	163,8	159,4
september	142,6	129,4	111,4	--	163,8	160,1
oktober	142,4	129,3	111,4	--	163,8	159,7
november	142,1	129,0	110,7	--	163,8	159,5
december	141,1	127,9	107,8	--	163,8	158,3
<b>1998</b>						
januari	140,4	126,6	104,8	--	163,8	158,3
februari	140,5	126,7	104,0	--	163,9	158,5
maart	140,3	126,7	103,2	--	163,9	157,7
april	141,0	128,4	106,0	--	163,9	156,9
mei	141,0	128,3	106,3	--	164,0	157,0
juni	140,1	127,0	104,4	--	164,0	156,6
juli	140,0	126,9	105,2	--	164,0	156,5
augustus	139,2	125,7	103,1	--	163,6	156,3
september	138,5	124,7	102,5	--	163,6	155,7
oktober	137,7	123,8	101,7	--	163,6	155,1
november	136,7	122,4	100,1	--	163,6	154,4
december	135,8	120,4	96,0	--	163,6	155,3
<b>1999</b>						
januari	135,8	120,5	97,3	--	163,6	155,0
februari	136,0	120,4	96,5	--	163,6	155,8

	Duurzame consumptiegoederen	Niet-duurzame consumptiegoederen	Winning van delfstoffen (10-14)	Overige winning van delfstoffen (14)	Winning van steen (14.1)	Winning van zand en klei (14.2)
1995	--	--	--	190,6	--	--
1996	--	--	--	194,9	--	--
1997	--	--	139,1	198,2	--	--
1998	--	--	140,6	201,6	--	--
<b>1997</b>						
maart	--	--	138,8	197,4	--	--
april	--	--	139,1	198,2	--	--
mei	--	--	139,1	198,2	--	--
juni	--	--	139,4	198,9	--	--
juli	--	--	139,3	198,5	--	--
augustus	--	--	139,3	198,6	--	--
september	--	--	139,4	198,7	--	--
oktober	--	--	139,3	198,5	--	--
november	--	--	139,2	198,4	--	--
december	--	--	139,4	198,7	--	--
<b>1998</b>						
januari	--	--	140,1	200,4	--	--
februari	--	--	140,6	201,6	--	--
maart	--	--	140,3	201,0	--	--
april	--	--	140,6	201,7	--	--
mei	--	--	140,7	201,8	--	--
juni	--	--	140,6	201,6	--	--
juli	--	--	140,7	201,7	--	--
augustus	--	--	140,6	201,6	--	--
september	--	--	140,6	201,7	--	--
oktober	--	--	140,6	201,7	--	--
november	--	--	140,6	201,6	--	--
december	--	--	141,1	202,6	--	--
<b>1999</b>						
januari	--	--	141,0	202,3	--	--
februari	--	--	141,3	203,1	--	--

## Afzetsprijsindexen binnenlandse markt (1980=100) - vervolg

	Winning mineralen voor chemie en kunstmest (14.3)	Overige winning van delfstoffen, n.e.g. (14.5)	Industrie (15-37)	Voedings- en genotmiddelen (15-16)	Voedingsmiddelen en dranken (15)	Vlees en vleesproducten (15.1)
1995	--	--	--	145,5	--	113,9
1996	--	--	--	147,5	--	117,6
1997	--	--	141,2	152,4	142,8	123,9
1998	--	--	139,1	149,1	138,8	111,7
<b>1997</b>						
maart	--	--	139,5	150,2	140,8	119,6
april	--	--	140,0	152,1	142,4	124,5
mei	--	--	141,2	154,8	145,3	133,2
juni	--	--	140,6	153,3	143,7	125,8
juli	--	--	141,7	153,1	143,5	126,3
augustus	--	--	143,1	153,8	144,2	126,9
september	--	--	142,9	154,7	145,2	127,7
oktober	--	--	142,7	154,0	144,4	125,6
november	--	--	142,4	153,8	144,1	123,8
december	--	--	141,3	152,5	142,8	119,6
<b>1998</b>						
januari	--	--	140,5	152,2	142,4	118,7
februari	--	--	140,7	152,1	142,3	119,0
maart	--	--	140,3	150,9	140,9	116,5
april	--	--	141,1	149,9	139,9	114,0
mei	--	--	141,0	149,9	139,9	114,0
juni	--	--	140,0	149,2	139,1	112,5
juli	--	--	139,8	149,0	138,4	110,5
augustus	--	--	138,8	148,7	138,1	110,2
september	--	--	138,0	147,7	136,9	108,5
oktober	--	--	137,3	146,8	135,9	106,0
november	--	--	136,4	146,0	135,0	103,4
december	--	--	135,5	147,3	136,3	107,3
<b>1999</b>						
januari	--	--	135,6	146,8	135,8	103,9
februari	--	--	135,6	147,6	136,1	105,1
<hr/>						
	Vis en visproducten (15.2)	Groenten en fruit (15.3)	Plantaardige en dierlijke oliën en vetten (15.4)	Zuivelrijverheid (15.5)	Maalderijen; zetmeel en zetmeelproducten (15.6)	Dierenvoer (15.7)
1995	145,1	149,5	119,3	--	--	104,0
1996	148,4	152,1	124,5	--	--	103,5
1997	151,3	166,0	133,9	152,1	151,6	103,9
1998	156,0	158,3	135,7	157,1	149,7	96,0
<b>1997</b>						
maart	150,6	172,9	133,4	149,2	153,1	105,5
april	150,6	149,5	133,0	148,5	153,0	105,8
mei	150,6	166,0	132,5	147,4	152,9	105,6
juni	150,6	167,5	133,5	149,3	152,9	104,1
juli	150,6	166,7	133,2	148,3	149,4	103,1
augustus	150,3	165,6	133,9	150,6	150,3	103,9
september	152,8	166,8	135,5	156,1	150,5	104,0
oktober	152,8	163,9	135,5	158,0	150,3	102,8
november	153,0	164,4	138,5	159,0	150,1	102,7
december	153,0	163,9	138,3	158,3	150,2	103,5
<b>1998</b>						
januari	153,0	163,5	137,9	160,4	149,9	102,5
februari	153,0	162,3	141,1	158,7	150,1	100,0
maart	153,0	161,1	139,6	156,6	149,8	98,6
april	153,0	161,8	138,6	155,5	149,6	98,4
mei	153,0	161,8	138,3	155,5	149,6	98,1
juni	155,1	161,2	137,8	155,1	149,5	96,7
juli	155,1	162,0	137,7	156,5	148,4	95,5
augustus	159,0	163,2	134,9	157,4	149,2	95,2
september	159,0	150,8	130,8	157,8	150,3	92,1
oktober	159,0	150,2	130,7	158,8	150,0	90,9
november	159,7	150,8	131,1	157,9	150,1	91,4
december	159,6	151,0	130,5	155,3	150,0	92,5
<b>1999</b>						
januari	159,6	163,5	129,3	160,0	147,6	92,5
februari	161,6	161,6	127,9	159,0	147,3	92,5

## Afzetprijindexen binnenlandse markt (1980=100) - vervolg

	Overige voedingsmiddelen (15.8)	Dranken (15.9)	Tabak (16)	Textiel (17)	Bewerken en spinnen van textielvezels (17.1)	Weven van textiel (17.2)
1995	--	--	244,5	--	--	--
1996	--	--	256,9	--	--	--
1997	--	189,8	267,2	137,9	--	--
1998	--	191,5	273,5	137,6	--	--
<b>1997</b>						
maart	--	189,9	262,3	138,0	--	--
april	--	189,7	268,5	138,2	--	--
mei	--	189,8	268,5	137,9	--	--
juni	--	189,9	268,5	137,8	--	--
juli	--	189,9	268,5	137,8	--	--
augustus	--	189,9	268,5	137,9	--	--
september	--	189,9	268,5	137,8	--	--
oktober	--	189,9	268,5	137,8	--	--
november	--	189,9	269,8	137,8	--	--
december	--	189,9	269,8	138,0	--	--
<b>1998</b>						
januari	--	189,9	269,8	137,9	--	--
februari	--	191,7	269,8	137,9	--	--
maart	--	191,7	269,8	137,8	--	--
april	--	191,6	270,4	137,8	--	--
mei	--	191,6	270,4	137,7	--	--
juni	--	191,6	270,4	137,6	--	--
juli	--	191,6	276,1	137,6	--	--
augustus	--	191,6	276,1	137,5	--	--
september	--	191,7	276,7	137,3	--	--
oktober	--	191,7	277,4	137,3	--	--
november	--	191,8	277,4	137,1	--	--
december	--	191,8	277,3	137,3	--	--
<b>1999</b>						
januari	--	194,3	277,3	137,3	--	--
februari	--	194,3	284,7	137,3	--	--
	Textielveredeling (17.3)	Confectie textiel, exclusief kleding (17.4)	Overige textielproducten (17.5)	Gebreide en gehaakte stoffen (17.6)	Gebreide en gehaakte artikelen (17.7)	Kleding en bont (18)
1995	--	146,4	--	--	--	--
1996	--	146,9	--	--	--	--
1997	--	147,6	--	--	--	169,8
1998	--	149,2	--	--	--	173,6
<b>1997</b>						
maart	--	147,5	--	--	--	169,9
april	--	147,5	--	--	--	169,7
mei	--	147,5	--	--	--	169,7
juni	--	147,5	--	--	--	169,7
juli	--	147,5	--	--	--	169,9
augustus	--	147,5	--	--	--	170,5
september	--	147,9	--	--	--	170,5
oktober	--	147,9	--	--	--	170,5
november	--	147,9	--	--	--	170,5
december	--	147,9	--	--	--	170,5
<b>1998</b>						
januari	--	149,2	--	--	--	171,4
februari	--	149,2	--	--	--	172,3
maart	--	149,2	--	--	--	172,9
april	--	149,2	--	--	--	172,9
mei	--	149,2	--	--	--	172,9
juni	--	149,2	--	--	--	173,1
juli	--	149,2	--	--	--	173,6
augustus	--	149,2	--	--	--	174,5
september	--	149,2	--	--	--	174,4
oktober	--	149,2	--	--	--	174,9
november	--	149,2	--	--	--	175,3
december	--	149,1	--	--	--	174,8
<b>1999</b>						
januari	--	149,1	--	--	--	174,8
februari	--	149,1	--	--	--	174,8

## Afzetprijnsindexen binnenlandse markt (1980=100) - vervolg

	Kleding van leer (18.1)	Overige kleding (18.2)	Bont (18.3)	Leer en schoeisel (19)	Looien en bereiden van leer (19.1)	Koffers, tassen, overige artikelen van leer (19.2)
1995	--	--	111,4	--	144,1	179,1
1996	--	--	108,8	--	145,4	180,9
1997	--	--	108,8	167,3	147,3	180,6
1998	--	--	108,8	167,5	148,3	178,6
<b>1997</b>						
maart	--	--	108,8	166,8	145,8	182,5
april	--	--	108,8	166,9	145,8	182,5
mei	--	--	108,8	168,0	148,0	182,5
juni	--	--	108,8	168,0	148,0	182,5
juli	--	--	108,8	168,0	148,0	182,5
augustus	--	--	108,8	167,2	148,0	177,9
september	--	--	108,8	167,2	148,0	177,9
oktober	--	--	108,8	167,2	148,0	177,9
november	--	--	108,8	167,2	148,0	177,9
december	--	--	108,8	167,2	148,0	177,9
<b>1998</b>						
januari	--	--	108,8	167,2	148,0	177,9
februari	--	--	108,8	167,2	148,0	177,9
maart	--	--	108,8	167,2	148,0	177,8
april	--	--	108,8	167,2	148,0	177,8
mei	--	--	108,8	167,2	148,0	177,8
juni	--	--	108,8	167,2	148,0	177,8
juli	--	--	108,8	167,2	148,0	177,8
augustus	--	--	108,8	167,5	148,0	179,8
september	--	--	108,8	167,5	148,0	179,8
oktober	--	--	108,8	167,5	148,0	179,8
november	--	--	108,8	168,3	149,7	179,8
december	--	--	108,8	168,3	149,6	179,8
<b>1999</b>						
januari	--	--	108,8	168,3	149,6	179,8
februari	--	--	108,8	168,3	149,6	180,0

	Schoeisel (19.3)	Hout en artikelen van hout, kurk, riet, vlechtwerk (20)	Zagen en schaven, impregneren (20.1)	Panelen en platen van hout (20.2)	Schrijn- en timmerwerk (20.3)	Houten emballage (20.4)
1995	177,9	--	--	--	168,2	132,8
1996	179,2	--	--	--	169,8	126,7
1997	187,3	152,4	--	--	172,7	122,4
1998	187,4	152,8	--	--	173,2	125,6
<b>1997</b>						
maart	187,1	153,0	--	--	173,2	125,8
april	187,4	152,9	--	--	173,2	121,3
mei	187,4	152,8	--	--	173,2	121,3
juni	187,4	152,7	--	--	173,2	121,3
juli	187,4	152,7	--	--	173,2	121,3
augustus	187,4	152,7	--	--	173,2	121,3
september	187,4	152,8	--	--	173,2	121,3
oktober	187,4	152,7	--	--	173,2	121,3
november	187,4	152,3	--	--	173,2	121,3
december	187,4	152,3	--	--	173,2	121,3
<b>1998</b>						
januari	187,4	152,6	--	--	173,2	125,4
februari	187,4	152,6	--	--	173,2	125,4
maart	187,4	152,7	--	--	173,2	125,4
april	187,4	152,8	--	--	173,2	125,4
mei	187,4	152,8	--	--	173,2	125,4
juni	187,4	152,7	--	--	173,2	125,4
juli	187,4	152,7	--	--	173,2	125,4
augustus	187,4	153,2	--	--	173,2	125,4
september	187,4	153,1	--	--	173,2	125,9
oktober	187,4	153,1	--	--	173,2	125,9
november	187,4	152,8	--	--	173,2	125,9
december	187,3	152,8	--	--	173,1	125,9
<b>1999</b>						
januari	187,3	153,0	--	--	173,1	125,9
februari	187,3	154,3	--	--	176,6	125,9

## Afzetprijndindexen binnenlandse markt (1980=100) - vervolg

	Overige artikelen van hout, kurk, riet, vlechtwerk (20.5)	Papier en karton (21)	Papierpulp, papier en karton (21.1)	Artikelen van papier en karton (21.2)	Drukkerijen en aanverwante diensten (22.2)	Reopgenomen media (22.3)
1995	--	--	147,3	154,5	171,0	--
1996	--	--	142,1	153,2	168,3	--
1997	--	147,5	137,3	153,0	167,5	--
1998	--	150,6	142,9	154,7	177,5	--
<b>1997</b>						
maart	--	147,2	136,7	152,9	165,0	--
april	--	147,0	136,0	152,9	166,6	--
mei	--	146,7	135,3	152,9	166,6	--
juni	--	146,7	135,2	152,9	166,6	--
juli	--	146,8	135,6	152,9	166,4	--
augustus	--	146,8	135,5	152,9	166,4	--
september	--	148,4	139,5	153,2	166,4	--
oktober	--	148,8	140,6	153,2	172,1	--
november	--	149,2	140,7	153,8	172,1	--
december	--	149,4	140,7	154,1	172,1	--
<b>1998</b>						
januari	--	151,1	143,0	155,5	173,0	--
februari	--	151,1	143,4	155,3	173,0	--
maart	--	151,1	143,4	155,3	173,0	--
april	--	151,4	144,1	155,3	179,7	--
mei	--	151,1	144,1	154,9	179,7	--
juni	--	151,0	143,8	154,9	179,7	--
juli	--	151,0	143,6	154,9	177,7	--
augustus	--	150,8	143,3	154,9	177,7	--
september	--	150,6	142,9	154,8	177,7	--
oktober	--	150,2	142,9	154,1	179,6	--
november	--	149,1	140,6	153,6	179,6	--
december	--	148,3	139,3	153,3	179,6	--
<b>1999</b>						
januari	--	147,3	138,3	152,1	172,5	--
februari	--	147,1	137,8	152,0	172,5	--
	Cokes, raffinage, spijit- en kweekstoffen (23)	Cokesovenproducten (23.1)	Geraffineerde aardolieproducten (23.2)	Chemische, rubber- en kunststofnijverheid (24-25)	Chemische nijverheid (24)	Chemische basisproducten (24.1)
1995	--	--	53,0	--	--	--
1996	--	--	65,3	--	--	--
1997	--	--	71,0	--	154,7	--
1998	--	--	55,1	--	153,8	--
<b>1997</b>						
maart	--	--	68,2	--	154,1	--
april	--	--	65,9	--	154,2	--
mei	--	--	68,1	--	154,4	--
juni	--	--	66,3	--	154,3	--
juli	--	--	69,7	--	154,4	--
augustus	--	--	77,9	--	154,6	--
september	--	--	73,5	--	154,7	--
oktober	--	--	73,9	--	156,2	--
november	--	--	72,2	--	156,7	--
december	--	--	66,1	--	156,2	--
<b>1998</b>						
januari	--	--	60,0	--	155,7	--
februari	--	--	57,9	--	155,2	--
maart	--	--	55,0	--	155,5	--
april	--	--	61,4	--	154,5	--
mei	--	--	61,4	--	154,3	--
juni	--	--	56,8	--	153,8	--
juli	--	--	58,2	--	153,2	--
augustus	--	--	53,4	--	153,4	--
september	--	--	52,3	--	153,2	--
oktober	--	--	52,0	--	152,2	--
november	--	--	50,6	--	152,0	--
december	--	--	41,9	--	152,3	--
<b>1999</b>						
januari	--	--	46,5	--	151,6	--
februari	--	--	43,7	--	151,6	--

## Afzetprijndindexen binnenlandse markt (1980=100) - vervolg

	Verdelgngsmiddelen en chemie voor landbouw (24.2)	Verf, vernis en drukinkt (24.3)	Farmaceutische nijverheid (24.4)	Zeep, wasmiddelen, parfums, cosmetica (24.5)	Overige chemische producten (24.6)	Synthetische en kunstmatige vezels (24.7)
1995	--	216,6	--	180,9	--	148,9
1996	--	223,0	--	182,7	--	149,9
1997	--	223,3	--	186,0	--	150,5
1998	--	225,0	--	190,6	--	154,1
<b>1997</b>						
maart	--	223,3	--	186,2	--	149,8
april	--	223,3	--	186,2	--	149,8
mei	--	223,3	--	186,2	--	149,8
juni	--	223,3	--	186,2	--	149,8
juli	--	223,3	--	186,1	--	150,3
augustus	--	223,3	--	186,1	--	150,3
september	--	223,3	--	186,1	--	150,3
oktober	--	223,3	--	187,3	--	152,2
november	--	223,3	--	187,3	--	152,2
december	--	223,3	--	187,3	--	152,2
<b>1998</b>						
januari	--	223,3	--	186,8	--	154,6
februari	--	225,2	--	186,8	--	154,6
maart	--	225,2	--	190,4	--	154,6
april	--	225,2	--	190,4	--	154,6
mei	--	225,2	--	191,0	--	154,6
juni	--	225,2	--	191,0	--	154,6
juli	--	225,2	--	189,9	--	154,3
augustus	--	225,2	--	191,4	--	154,3
september	--	225,2	--	192,4	--	154,3
oktober	--	225,2	--	191,0	--	153,0
november	--	225,2	--	191,0	--	153,0
december	--	225,1	--	194,6	--	153,0
<b>1999</b>						
januari	--	228,1	--	194,6	--	151,8
februari	--	228,1	--	195,1	--	151,8
	Rubber en kunststof (25)	Rubber (25.1)	Producten van kunststof (25.2)	Niet-metaalhoudende minerale producten (26)	Glas en glaswerk (26.1)	Keramische producten, excl. tegels, bakstenen (26.2)
1995	145,7	142,0	146,7	168,6	143,7	--
1996	145,8	145,3	145,9	170,0	143,4	--
1997	145,1	145,6	145,0	171,8	142,8	--
1998	145,3	145,6	145,2	179,0	145,6	--
<b>1997</b>						
maart	145,2	145,5	145,1	172,5	142,4	--
april	145,1	145,5	145,0	172,0	142,4	--
mei	145,3	145,7	145,1	172,1	142,4	--
juni	145,1	145,7	144,9	172,2	142,4	--
juli	145,2	145,7	145,1	171,9	142,4	--
augustus	145,0	145,7	144,8	171,4	142,4	--
september	145,1	145,7	144,9	171,5	142,4	--
oktober	145,0	145,7	144,8	171,6	142,4	--
november	145,0	145,7	144,8	171,9	144,8	--
december	144,9	145,3	144,8	172,2	144,8	--
<b>1998</b>						
januari	145,2	145,3	145,2	172,5	144,8	--
februari	145,2	145,2	145,2	178,5	144,8	--
maart	145,2	145,2	145,2	179,6	144,8	--
april	145,2	145,2	145,2	179,6	144,8	--
mei	145,2	145,2	145,2	179,7	144,8	--
juni	145,3	145,5	145,3	179,5	144,8	--
juli	145,3	145,5	145,2	179,3	144,8	--
augustus	145,3	145,5	145,3	179,7	144,8	--
september	145,4	146,0	145,3	179,0	144,8	--
oktober	145,4	146,0	145,3	180,5	147,9	--
november	145,0	146,1	144,7	180,5	147,9	--
december	145,8	146,1	145,6	180,1	148,3	--
<b>1999</b>						
januari	145,1	145,5	145,0	180,8	148,3	--
februari	145,1	145,6	145,0	180,8	148,3	--

## Afzetprijndindexen binnenlandse markt (1980=100) - vervolg

	Keramische tegels en plavuizen (26.3)	Dakpannen, bakstenen en overige voor bouw (26.4)	Cement, kalk en gips (26.5)	Artikelen van beton, gips en cement (26.6)	Bewerken van natuursteen (26.7)	Overige niet-metaalhoudende minerale producten (26.8)
1995	--	175,5	188,5	173,9	182,3	--
1996	--	175,8	190,3	176,2	191,7	--
1997	--	176,1	194,4	179,1	196,7	--
1998	--	176,3	224,4	181,3	201,3	--
<b>1997</b>						
maart	--	176,2	194,4	180,8	193,2	--
april	--	176,2	194,4	179,8	197,9	--
mei	--	176,2	194,4	179,8	197,9	--
juni	--	176,2	194,5	180,2	197,9	--
juli	--	176,2	194,4	179,5	197,9	--
augustus	--	176,2	194,4	178,2	197,9	--
september	--	176,2	194,4	178,6	197,9	--
oktober	--	176,2	194,5	178,8	197,9	--
november	--	176,2	194,4	178,2	197,9	--
december	--	176,2	194,4	178,8	197,9	--
<b>1998</b>						
januari	--	176,2	196,4	178,4	197,9	--
februari	--	176,2	227,1	179,4	197,9	--
maart	--	176,2	226,7	182,3	197,9	--
april	--	176,2	228,1	181,6	202,4	--
mei	--	176,2	227,0	182,2	202,4	--
juni	--	176,3	227,1	181,5	202,4	--
juli	--	176,3	226,7	181,3	202,4	--
augustus	--	176,3	226,8	182,5	202,4	--
september	--	176,3	226,7	180,8	202,4	--
oktober	--	176,3	226,6	182,6	202,4	--
november	--	176,3	226,7	182,2	202,4	--
december	--	176,3	226,3	181,1	202,3	--
<b>1999</b>						
januari	--	176,3	227,5	182,5	202,3	--
februari	--	176,3	227,3	182,5	202,3	--
<hr/>						
	Metallurgie (27)	Ijzer en staal en ferro-legeringen (EGKS) (27.1)	Buizen (27.2)	Eerste verwerking van staal (27.3)	Non-ferro metalen (27.4)	Gieten van metalen (27.5)
1995	--	140,2	153,5	159,2	111,5	165,9
1996	--	122,6	151,4	155,7	122,3	163,1
1997	128,4	122,0	148,6	149,9	139,1	158,2
1998	131,3	130,3	145,3	149,6	122,5	158,4
<b>1997</b>						
maart	122,8	115,4	147,3	149,6	135,0	157,0
april	124,7	119,1	147,3	149,6	130,8	157,0
mei	125,6	119,4	148,2	150,3	134,7	154,8
juni	126,4	120,1	148,2	150,3	137,0	154,8
juli	132,4	123,3	148,2	150,3	157,5	154,8
augustus	133,8	124,4	149,3	148,8	159,5	159,2
september	134,8	126,8	149,3	148,8	155,4	159,2
oktober	131,6	126,2	149,3	148,8	140,7	159,2
november	131,7	127,5	150,4	152,2	134,6	160,0
december	132,9	130,1	150,4	152,2	130,8	160,0
<b>1998</b>						
januari	133,3	130,7	150,4	152,2	130,7	160,0
februari	134,3	134,0	149,2	149,3	123,7	160,1
maart	137,1	137,0	149,2	149,3	127,5	160,1
april	137,5	136,6	149,2	149,3	130,9	160,1
mei	137,0	137,4	144,3	151,9	125,1	158,1
juni	135,2	135,3	144,3	151,9	123,5	158,1
juli	133,5	132,2	144,3	151,9	126,4	158,1
augustus	131,9	130,6	144,6	147,7	125,3	157,4
september	129,1	128,6	144,6	147,7	117,8	157,4
oktober	124,9	124,3	144,6	147,7	111,5	157,4
november	121,4	118,9	139,6	147,9	113,7	156,8
december	120,5	117,5	139,6	147,8	113,6	156,8
<b>1999</b>						
januari	120,4	117,5	139,6	147,8	113,0	156,8
februari	121,5	117,5	139,6	147,8	120,3	156,8



## Afzetzprijindexen binnenlandse markt (1980=100) - vervolg

	Metaalverwerking (28-35)	Producten van metaal (28)	Producten van metaal voor de bouw (28.1)	Metalen recipiënten; radiatoren en ketels voor centrale verwarming (28.2)	Stoomketels (28.3)	Smeden, persen, stampen etc. (28.4)
1995	159,9	--	165,7	--	164,9	153,5
1996	160,6	--	166,1	--	164,9	151,8
1997	160,0	156,4	166,7	--	164,9	148,6
1998	159,7	156,1	167,6	--	164,9	145,3
<b>1997</b>						
maart	160,0	156,6	166,5	--	164,9	147,3
april	160,0	156,6	166,5	--	164,9	147,3
mei	159,6	156,0	166,8	--	164,9	148,2
juni	159,6	156,0	166,8	--	164,9	148,2
juli	159,6	156,0	166,8	--	164,9	148,2
augustus	160,0	156,3	166,8	--	164,9	149,3
september	160,0	156,3	166,8	--	164,9	149,3
oktober	160,0	156,3	166,8	--	164,9	149,3
november	160,1	156,6	167,0	--	164,9	150,4
december	160,1	156,6	167,0	--	164,9	150,4
<b>1998</b>						
januari	160,1	156,6	167,0	--	164,9	150,4
februari	160,1	156,6	167,2	--	164,9	149,2
maart	160,1	156,5	166,9	--	164,9	149,2
april	160,1	156,5	166,9	--	164,9	149,2
mei	159,8	156,3	168,8	--	164,9	144,3
juni	159,9	156,5	169,3	--	164,9	144,3
juli	159,8	156,3	168,7	--	164,9	144,3
augustus	159,4	155,9	167,3	--	164,9	144,6
september	159,4	155,9	167,3	--	164,9	144,6
oktober	159,4	155,8	167,0	--	164,9	144,6
november	159,1	155,0	167,2	--	164,9	139,6
december	159,1	155,0	167,3	--	164,8	139,6
<b>1999</b>						
januari	159,1	155,0	167,3	--	164,8	139,6
februari	159,1	155,0	167,1	--	164,8	139,6
<hr/>						
	Bekleding metaal, algemene metaalbewerking (28.5)	Scharen, bestekken, gereedschap, ijzerwaren (28.6)	Overige producten van metaal (28.7)	Machines, apparaten en werktuigen (29)	Motoren en mechanisch drijfwerk (29.1)	Machines voor algemeen gebruik (29.2)
1995	--	--	--	--	--	--
1996	--	--	--	--	--	--
1997	--	--	--	170,1	--	--
1998	--	--	--	172,0	--	--
<b>1997</b>						
maart	--	--	--	169,9	--	--
april	--	--	--	169,9	--	--
mei	--	--	--	170,0	--	--
juni	--	--	--	170,0	--	--
juli	--	--	--	170,0	--	--
augustus	--	--	--	170,2	--	--
september	--	--	--	170,2	--	--
oktober	--	--	--	170,2	--	--
november	--	--	--	170,6	--	--
december	--	--	--	170,6	--	--
<b>1998</b>						
januari	--	--	--	170,6	--	--
februari	--	--	--	172,0	--	--
maart	--	--	--	172,0	--	--
april	--	--	--	172,0	--	--
mei	--	--	--	172,0	--	--
juni	--	--	--	172,0	--	--
juli	--	--	--	172,0	--	--
augustus	--	--	--	172,1	--	--
september	--	--	--	172,1	--	--
oktober	--	--	--	172,1	--	--
november	--	--	--	172,6	--	--
december	--	--	--	172,6	--	--
<b>1999</b>						
januari	--	--	--	172,6	--	--
februari	--	--	--	172,6	--	--

## Afzetprijindexen binnenlandse markt (1980=100) - vervolg

	Machines voor de landbouw en de bosbouw (29.3)	Gereedschaps- werktuigen (29.4)	Overige machines voor specifieke doeleinden (29.5)	Huishoudapparaten (29.7)	Elektrische en elektronische apparaten (30-33)	Kantoomachines en computers (30)
1995	--	--	--	--	--	168,0
1996	--	--	--	--	--	170,8
1997	--	--	--	--	143,7	171,2
1998	--	--	--	--	141,4	173,2
<b>1997</b>						
maart	--	--	--	--	144,0	170,9
april	--	--	--	--	144,0	170,9
mei	--	--	--	--	143,4	171,0
juni	--	--	--	--	143,4	171,0
juli	--	--	--	--	143,4	171,0
augustus	--	--	--	--	143,4	171,3
september	--	--	--	--	143,4	171,3
oktober	--	--	--	--	143,4	171,3
november	--	--	--	--	143,1	171,7
december	--	--	--	--	143,1	171,7
<b>1998</b>						
januari	--	--	--	--	143,1	171,7
februari	--	--	--	--	142,1	173,2
maart	--	--	--	--	142,1	173,2
april	--	--	--	--	142,1	173,2
mei	--	--	--	--	141,7	173,2
juni	--	--	--	--	141,7	173,2
juli	--	--	--	--	141,7	173,2
augustus	--	--	--	--	140,6	173,4
september	--	--	--	--	140,6	173,4
oktober	--	--	--	--	140,6	173,4
november	--	--	--	--	140,1	173,9
december	--	--	--	--	140,1	173,8
<b>1999</b>						
januari	--	--	--	--	140,1	173,8
februari	--	--	--	--	140,1	173,8
	Elektrische machines en apparaten (31)	Elektromotoren, generatoren, transformatoren (31.1)	Schakel- en verdeelinrichtingen (31.2)	Geïsoleerde kabels en draad (31.3)	Accumulatoren en elektrische batterijen (31.4)	Elektrische lampen en verlichtingsapparaten (31.5)
1995	--	--	--	138,3	--	133,5
1996	--	--	--	145,2	--	131,6
1997	--	--	--	147,5	--	128,4
1998	--	--	--	147,1	--	124,2
<b>1997</b>						
maart	--	--	--	147,2	--	128,0
april	--	--	--	147,2	--	128,0
mei	--	--	--	146,7	--	128,2
juni	--	--	--	146,7	--	128,2
juli	--	--	--	146,7	--	128,2
augustus	--	--	--	148,0	--	128,1
september	--	--	--	148,0	--	128,1
oktober	--	--	--	148,0	--	128,1
november	--	--	--	148,1	--	128,2
december	--	--	--	148,1	--	128,2
<b>1998</b>						
januari	--	--	--	148,1	--	128,2
februari	--	--	--	147,3	--	125,3
maart	--	--	--	147,3	--	125,3
april	--	--	--	147,3	--	125,3
mei	--	--	--	147,2	--	125,1
juni	--	--	--	147,2	--	125,1
juli	--	--	--	147,2	--	125,1
augustus	--	--	--	146,7	--	122,3
september	--	--	--	146,7	--	122,3
oktober	--	--	--	146,7	--	122,3
november	--	--	--	146,9	--	122,2
december	--	--	--	146,8	--	122,1
<b>1999</b>						
januari	--	--	--	146,8	--	122,1
februari	--	--	--	146,8	--	122,1

## Afzetprijnindexen binnenlandse markt (1980=100) - vervolg

	Elektrische benodigdheden (31.6)	Audio-, video- en telecommunicatie- apparatuur (32)	Elektronische onderdelen (32.1)	Zend- en transmissie- apparatuur (32.2)	Audio- en videoapparatuur (32.3)	Medische apparatuur, precisie-instru- menten, etc. (33)
1995	--	--	--	--	133,5	--
1996	--	--	--	--	131,6	--
1997	--	--	--	--	128,4	--
1998	--	--	--	--	124,2	--
<b>1997</b>						
maart	--	--	--	--	128,0	--
april	--	--	--	--	128,0	--
mei	--	--	--	--	128,2	--
juni	--	--	--	--	128,2	--
juli	--	--	--	--	128,2	--
augustus	--	--	--	--	128,1	--
september	--	--	--	--	128,1	--
oktober	--	--	--	--	128,1	--
november	--	--	--	--	128,2	--
december	--	--	--	--	128,2	--
<b>1998</b>						
januari	--	--	--	--	128,2	--
februari	--	--	--	--	125,3	--
maart	--	--	--	--	125,3	--
april	--	--	--	--	125,3	--
mei	--	--	--	--	125,1	--
juni	--	--	--	--	125,1	--
juli	--	--	--	--	125,1	--
augustus	--	--	--	--	122,3	--
september	--	--	--	--	122,3	--
oktober	--	--	--	--	122,3	--
november	--	--	--	--	122,2	--
december	--	--	--	--	122,1	--
<b>1999</b>						
januari	--	--	--	--	122,1	--
februari	--	--	--	--	122,1	--
	Medische apparatuur, orthopedische artikelen (33.1)	Wetenschappelijke en technische instrumenten (33.2)	Controleapparatuur van industriële processen (33.3)	Optische instrumenten, foto- en filmapparatuur (33.4)	Uurwerken (33.5)	Transportmiddelen (34-35)
1995	--	168,0	--	--	--	182,1
1996	--	170,8	--	--	--	181,1
1997	--	171,2	--	--	--	182,3
1998	--	173,2	--	--	--	183,1
<b>1997</b>						
maart	--	170,9	--	--	--	181,9
april	--	170,9	--	--	--	181,9
mei	--	171,0	--	--	--	182,2
juni	--	171,0	--	--	--	182,2
juli	--	171,0	--	--	--	182,2
augustus	--	171,3	--	--	--	182,7
september	--	171,3	--	--	--	182,7
oktober	--	171,3	--	--	--	182,7
november	--	171,7	--	--	--	182,7
december	--	171,7	--	--	--	182,7
<b>1998</b>						
januari	--	171,7	--	--	--	182,7
februari	--	173,2	--	--	--	182,9
maart	--	173,2	--	--	--	182,9
april	--	173,2	--	--	--	182,9
mei	--	173,2	--	--	--	182,9
juni	--	173,2	--	--	--	182,9
juli	--	173,2	--	--	--	182,9
augustus	--	173,4	--	--	--	183,3
september	--	173,4	--	--	--	183,3
oktober	--	173,4	--	--	--	183,3
november	--	173,9	--	--	--	183,9
december	--	173,8	--	--	--	183,8
<b>1999</b>						
januari	--	173,8	--	--	--	183,8
februari	--	173,8	--	--	--	183,8

## Afzetprijnsindexen binnenlandse markt (1980=100) - vervolg

	Auto's, aanhangwagens en opleggers (34)	Auto's (34.1)	Carrosserieën en aanhangwagens (34.2)	Onderdelen en accessoires motorvoertuigen (34.3)	Overige transportmiddelen (35)	Scheepsbouw en -reparatie (35.1)
1995	--	--	--	--	--	--
1996	--	--	--	--	--	--
1997	--	--	--	--	--	--
1998	--	--	--	--	--	--
<b>1997</b>						
maart	--	--	--	--	--	--
april	--	--	--	--	--	--
mei	--	--	--	--	--	--
juni	--	--	--	--	--	--
juli	--	--	--	--	--	--
augustus	--	--	--	--	--	--
september	--	--	--	--	--	--
oktober	--	--	--	--	--	--
november	--	--	--	--	--	--
december	--	--	--	--	--	--
<b>1998</b>						
januari	--	--	--	--	--	--
februari	--	--	--	--	--	--
maart	--	--	--	--	--	--
april	--	--	--	--	--	--
mei	--	--	--	--	--	--
juni	--	--	--	--	--	--
juli	--	--	--	--	--	--
augustus	--	--	--	--	--	--
september	--	--	--	--	--	--
oktober	--	--	--	--	--	--
november	--	--	--	--	--	--
december	--	--	--	--	--	--
<b>1999</b>						
januari	--	--	--	--	--	--
februari	--	--	--	--	--	--
	Rollend materieel voor spoor- en tramwegen (35.2)	Lucht- en ruimtevaartuigen (35.3)	Motorrijwielen en rijwielen (35.4)	Overige transportmiddelen, n.e.g. (35.5)	Meubels; overige industrie (36)	Meubels (36.1)
1995	--	--	--	--	--	152,3
1996	--	--	--	--	--	154,7
1997	--	--	--	--	--	155,0
1998	--	--	--	--	--	152,5
<b>1997</b>						
maart	--	--	--	--	--	156,5
april	--	--	--	--	--	156,7
mei	--	--	--	--	--	157,0
juni	--	--	--	--	--	157,0
juli	--	--	--	--	--	157,0
augustus	--	--	--	--	--	152,6
september	--	--	--	--	--	152,7
oktober	--	--	--	--	--	152,7
november	--	--	--	--	--	152,7
december	--	--	--	--	--	152,6
<b>1998</b>						
januari	--	--	--	--	--	152,8
februari	--	--	--	--	--	152,8
maart	--	--	--	--	--	152,4
april	--	--	--	--	--	152,4
mei	--	--	--	--	--	152,4
juni	--	--	--	--	--	152,4
juli	--	--	--	--	--	152,4
augustus	--	--	--	--	--	152,5
september	--	--	--	--	--	152,5
oktober	--	--	--	--	--	152,5
november	--	--	--	--	--	152,6
december	--	--	--	--	--	152,6
<b>1999</b>						
januari	--	--	--	--	--	152,6
februari	--	--	--	--	--	153,3

## Afzetprijnindexen binnenlandse markt (1980=100) - vervolg en einde

	Bewerking van edelstenen en juwelen (36.2)	Sportartikelen (36.4)	Spellen en speelgoed (36.5)	Diverse overige industrie (36.6)	Recuperatie van recycleerbaar afval (37)	Recuperatie van recycleerbaar metaalafval (37.1)
1995	82,9	--	--	--	--	--
1996	87,5	--	--	--	--	--
1997	91,0	--	--	--	--	--
1998	88,8	--	--	--	--	--
<b>1997</b>						
maart	86,6	--	--	--	--	--
april	92,6	--	--	--	--	--
mei	92,9	--	--	--	--	--
juni	89,3	--	--	--	--	--
juli	86,3	--	--	--	--	--
augustus	96,9	--	--	--	--	--
september	93,7	--	--	--	--	--
oktober	97,0	--	--	--	--	--
november	93,0	--	--	--	--	--
december	83,5	--	--	--	--	--
<b>1998</b>						
januari	88,9	--	--	--	--	--
februari	90,0	--	--	--	--	--
maart	89,6	--	--	--	--	--
april	93,6	--	--	--	--	--
mei	92,4	--	--	--	--	--
juni	92,7	--	--	--	--	--
juli	89,7	--	--	--	--	--
augustus	84,9	--	--	--	--	--
september	83,5	--	--	--	--	--
oktober	86,5	--	--	--	--	--
november	88,3	--	--	--	--	--
december	85,0	--	--	--	--	--
<b>1999</b>						
januari	85,5	--	--	--	--	--
februari	87,4	--	--	--	--	--
	Recuperatie van overig recycleerbaar afval (37.2)	Elektriciteit, gas en water (40-41)	Elektriciteit, gas, stoom en warm water (40)	Elektriciteit (40.1)	Gas (40.2)	Water (41)
1995	--	--	131,5	131,5	--	209,7
1996	--	--	130,4	130,4	--	219,0
1997	--	--	130,5	130,5	--	226,6
1998	--	--	130,4	130,4	--	230,7
<b>1997</b>						
maart	--	--	128,7	128,7	--	220,5
april	--	--	129,1	129,1	--	228,3
mei	--	--	129,4	129,4	--	228,2
juni	--	--	130,7	130,7	--	228,1
juli	--	--	131,8	131,8	--	228,1
augustus	--	--	131,9	131,9	--	228,6
september	--	--	131,9	131,9	--	228,6
oktober	--	--	131,5	131,5	--	229,2
november	--	--	131,4	131,4	--	229,5
december	--	--	130,9	130,9	--	228,6
<b>1998</b>						
januari	--	--	129,8	129,8	--	229,8
februari	--	--	129,9	129,9	--	230,1
maart	--	--	130,8	130,8	--	229,3
april	--	--	131,0	131,0	--	229,7
mei	--	--	131,5	131,5	--	230,0
juni	--	--	131,6	131,6	--	230,0
juli	--	--	131,8	131,8	--	231,3
augustus	--	--	131,6	131,6	--	231,4
september	--	--	131,4	131,4	--	231,2
oktober	--	--	129,9	129,9	--	231,8
november	--	--	127,9	127,9	--	232,0
december	--	--	127,0	127,0	--	231,6
<b>1999</b>						
januari	--	--	125,5	125,5	--	231,8
februari	--	--	126,8	126,8	--	230,6

## ZUIVELNIJVERHEID

	BEREIDING VAN MELK EN ROOM VOOR CONSUMPTIE					PRODUCTIE VAN AFGELEIDE PROD.			
	MELK (X 1.000 L)					ROOM (X 1.000 L)	A. BOTER (X 1.000 L)		
	VOLLE MELK (1)	GEDEELTE- LIJK AF- GEROOMDE MELK	AFGE- ROOMDE MELK	KARNE- MELK	CHOCOLA- DEMELK		MELKERIJ- BOTER	HERBE- WERKTE BOTER	BOTERCON- CENTRAAT, BUTTEROIL, ETC.
1993	26104	31994	8725	1826	4662	4944	2898	1243	8406
1994	24685	31374	7971	1972	4460	4813	2334	1150	7924
1995	22563	32516	8045	2081	4664	5132	2794	1129	8173
1996	22930	33514	6212	1856	5393	5332	2178	1185	8598
1997	21562	30567	6367	2093	5913	6914	2486	2881	7423
1998	20436	29407	6420	2099	5760	7518	2938	2629	6417
<b>1997</b>									
MEI	21192	28692	6018	2184	5333	8123	3693	2319	5865
JUNI	21293	31847	7683	2104	5597	6822	2238	2859	7841
JULI	17675	30086	6232	2287	5443	7051	2347	3239	6467
AUGUSTUS	21643	24559	5668	2562	5060	6749	1987	2624	6529
SEPTEMBER	20567	30827	6447	2233	6752	7001	1941	3184	8262
OKTOBER	23137	31098	6610	2143	6863	7334	2109	3167	9528
NOVEMBER	21179	27816	5769	1859	5032	7097	1920	2815	7410
DECEMBER	23647	31354	6882	2048	6871	7929	2830	3776	7114
<b>1998</b>									
JANUARI	21777	28614	6320	2011	5020	6701	2470	2374	6965
FEBRUARI	20710	30739	6622	2101	5333	5395	3086	2402	7459
MAART	21850	28844	6925	1965	6088	7920	2759	3017	6309
APRIL	22816	30311	6911	2120	5512	8684	3685	2645	6503
MEI	20832	30087	5910	2058	5388	7551	4217	2487	6306
JUNI	19765	30805	6804	2236	5116	7953	4106	2706	5930
JULI	18008	28242	5763	2410	5212	7294	3352	2034	4969
AUGUSTUS	18427	23076	5806	2048	5548	7143	2109	2529	5208
SEPTEMBER	19345	29589	6913	2148	6514	7674	2150	2923	6452
OKTOBER	20459	32659	5701	2080	6340	7118	2298	2926	7292
NOVEMBER	19581	29045	6437	1958	5464	7831	1896	2925	7695
DECEMBER	21663	30875	6930	2053	7584	8952	3122	2585	5912

(1) CONSUMPTIEMELK, MET 36 GR. VETGEHALTE PER LITER

## ZUIVELNIJVERHEID (VERVOLG)

	PRODUCTIE VAN AFGELEIDE PRODUCTEN (VERVOLG)						
	B. KAAS (X 1.000 KG)						
	VERSE		HARDE SOORT HOLLANDSE (1)	HALFHARDE SOORT ST.PAULIN (2)	ZACHT SOORT	SMELTKAAS	DIVERSE (3)
	VETTE EN HALFVETTE	MAGERE					
1993	509	1149	714	813	84	4503	2589
1994	338	1121	737	827	73	4265	2776
1995	330	1129	582	823	69	4295	2772
1996	342	1047	510	855	50	4467	1708
1997	334	1544	485	-	33	4580	2555
1998	361	1236	416	-	24	4409	2846
<b>1997</b>							
MEI	370	1710	451	-	20	3338	2470
JUNI	383	1692	506	-	20	4906	2297
JULI	350	1679	419	-	21	5484	2379
AUGUSTUS	333	1545	443	-	54	2139	2447
SEPTEMBER	366	1503	480	-	39	4221	2667
OKTOBER	271	1526	450	-	37	6049	2979
NOVEMBER	252	1154	390	-	31	4848	2264
DECEMBER	257	1214	459	-	26	5198	2551
<b>1998</b>							
JANUARI	291	1279	382	-	24	3317	2599
FEBRUARI	320	1243	385	-	28	4638	2890
MAART	396	1329	438	-	31	4356	2562
APRIL	349	1484	412	-	26	5273	2346
MEI	425	1331	370	-	14	4319	2863
JUNI	450	1357	536	-	18	4279	2930
JULI	383	1245	431	-	20	5623	2726
AUGUSTUS	401	1118	372	-	24	2352	3169
SEPTEMBER	344	1217	417	-	32	4464	3280
OKTOBER	349	1182	447	-	22	5694	3193
NOVEMBER	295	1005	404	-	24	4307	3093
DECEMBER	324	1041	402	-	24	4280	2501

(1) UITSLUITEND GOUDA

(2) DE ANDERE HALFHARDE KAAS INBEGREPEN. VANAF JANUARI 1997 ZIJN DE CIJFERS INBEGREPEN IN DIE VAN DE KOLON "DIVERSE"

(3) VANAF JANUARI 1997: MET INBEGRIJ VAN DE KAZEN VAN HET ITALIAANSE TYPE EN KAZEN VAN DE HALFHARDE SOORT

## ZUIVELNIJVERHEID (VERVOLG)

	PRODUCTIE (VERVOLG)					
	C. MELKPOEDER (X 1.000KG)		D. INGEDIKTE MELK  (X 1.000 KG)	E. YOGHURT (X 1.000L)	F. ROOMIJS (1)  (X 1.000 L)	G. GEVITAMI- NEERDE MELK EN DESSERTS OP BASIS VAN MELK OF ROOM (X 1.000 L)
	ROOM, VOLLE MELK EN GEDEELTELIJK AFGEROOMDE MELK	AFGEROOMDE MELK EN KARNEMELK		VOLLE EN AFGEROOM- DE MELK		
1993	4144	5084	969	8025	8582	6302
1994	5463	4477	2522	7390	8982	6390
1995	6047	4334	3284	6591	7911	7180
1996	5651	4539	3889	7065	7158	7152
1997	6052	4780	4740	6758	8200	6738
1998	6495	4751	6030	6973	8272	7438
<b>1997</b>						
MEI	8756	6988	4221	7128	10915	6807
JUNI	6435	6435	4344	7144	12293	8163
JULI	5526	6991	3079	9008	11359	6953
AUGUSTUS	5032	6417	5189	6891	9542	6696
SEPTEMBER	4336	3447	5249	6632	7144	7627
OKTOBER	4589	3663	5680	6679	6722	7176
NOVEMBER	4611	3258	5193	5675	5595	5709
DECEMBER	6610	4598	7187	5521	4194	5908
<b>1998</b>						
JANUARI	7247	4948	7540	6914	6221	6536
FEBRUARI	6522	3360	7296	6252	6963	6710
MAART	7216	4412	7700	7392	10653	7509
APRIL	7479	6570	6904	7488	10675	7824
MEI	9968	5882	8102	7539	10073	7674
JUNI	8039	5680	7456	7418	12620	8610
JULI	6553	5673	3841	7580	11982	7676
AUGUSTUS	5518	4588	3494	7458	10211	7384
SEPTEMBER	4798	3880	5563	6953	5596	7617
OKTOBER	4527	3852	4896	6904	5002	7413
NOVEMBER	4261	3561	4736	6113	5342	7309
DECEMBER	5811	4611	4834	5666	3927	6999

## NIJVERHEID DER PETROLEUMDERIVATEN (IN METRIEKE TON)

	IN BE- WERKING GESTELDE RUWE PE- TROLEUM	AUTO- BENZINE	-PETRO- -LEUM EN -CARBU- -REACTOR (TYPE PE- TROLEUM)-	GASOIL	LICHTE STOOK- OLIE	RESIDU- ELE STOOK- OLIE	PETRO- LEUM- GAS	RESIDU- ELE PETRO- LEUM- TEER	ASFALT- ACHTIGE AARDPEK	SPECIALE BENZINE EN WHITE SPIRIT
1992	2406557	513490	149085	887388	12222	559595	69348	1485	67196	30888
1993	2314512	467806	127396	881602	10617	550940	71156	-1058	67093	30112
1994	2350101	473825	141813	945852	7315	449372	97378	-1112	68109	32599
1995	2197828	438234	113012	909790	6260	412143	83271	-1885	74424	27821
1996	2636163	495567	153308	1051553	-	579149	95753	-8918	64319	12091
1997	2727184	508555	146379	1043368	-	641193	97737	-20841	79291	13646
1998	2888151	535928	182859	1037267	-	695769	107554	-25633	79735	13042
<b>1997</b>										
JUNI	2635530	482153	137126	979065	-	696349	96531	-30040	93267	41574
JULI	2667928	522249	143228	1045220	-	651535	96935	-17058	105010	13067
AUGUSTUS	2877155	522069	151772	1122589	-	670820	108564	-22346	93747	19058
SEPTEMBER	2804285	542520	165159	1022791	-	558168	94830	-15999	129155	18746
OKTOBER	2994357	560277	159719	1132051	-	710626	88442	-31978	89997	14518
NOVEMBER	2828981	540922	147874	1072279	-	640860	90047	-41760	99843	9106
DECEMBER	2890783	539345	133882	1099241	-	698857	105547	-31175	50228	10393
<b>1998</b>										
JANUARI	2840809	548989	153168	1079825	-	760899	102536	-32320	22923	9712
FEBRUARI	2494999	462530	151040	952718	-	683407	90812	-35569	39911	12482
MAART	2910648	525378	162389	1052478	-	752018	108524	-29174	82796	15677
APRIL	2892025	527641	161496	1064121	-	652094	116885	-41051	87623	10468
MEI	2966310	591980	170793	1060786	-	707859	107170	-28833	113162	16820
JUNI	2880924	566130	153357	928026	-	705781	115639	-14104	103145	16116
JULI	3106657	539675	183647	1113225	-	693299	119834	-23214	101279	19331
AUGUSTUS	2859335	554169	221667	991886	-	587428	125184	-14073	107183	11416
SEPTEMBER	2777192	504230	277116	926261	-	657527	107165	-10563	97201	15279
OKTOBER	3027343	567707	185508	1075210	-	734546	104268	-27260	118093	13606
NOVEMBER	2937016	523110	170213	1083512	-	725548	93674	-19474	61358	7009
DECEMBER	2964559	519595	203911	1119156	-	688819	98961	-31960	22148	8585

## COKESFABRIEKEN

	COKESFABRIEKEN					LEVERINGEN VAN COKES (1 000 T)			
	OVENS		GRONDSTOFFEN (1 000 T)		PRODUCTIE VAN COKES (1 000 T)	IJZER- NIJVER- HEID	UITVOER	ANDERE AANWEN- DINGEN	TOTAAL
	AANTAL BATTERIJEN	AANTAL OVENS	VERBRIJKTE STEENKOLEN	VOORRAAD STEENKOLEN (1)					
1992	21	791	474	440	381	308	60	6.4	375
1993	17	657	412	426	326	268	63	7.6	338
1994	15	536	397	413	311	260	59	5.3	325
1995	15	536	404	300	308	259	46	4.4	310
1996	13	475	393	257	296	256	33	3.9	292
1997	12	437	349	371	284	303	23	1.8	328
1998	11	399	324	574	250	310	11	3.2	324
<b>1997</b>									
AUGUSTUS	11	399	401	363	275	304	13	1.7	319
SEPTEMBER	11	399	388	336	264	296	16	2.9	314
OKTOBER	11	399	364	336	273	284	20	3.5	308
NOVEMBER	11	399	391	259	265	266	17	3.1	287
DECEMBER	11	399	-277	371	271	312	15	2.8	330
<b>1998</b>									
JANUARI	11	399	335	436	257	299	12	1.4	312
FEBRUARI	11	399	298	551	232	279	13	2.7	295
MAART	11	399	332	580	258	358	13	2.1	373
APRIL	11	399	324	655	249	331	11	3.0	345
MEI	11	399	335	577	260	348	10	3.3	361
JUNI	11	399	320	643	249	323	10	2.1	334
JULI	11	399	334	616	266	327	11	1.3	339
AUGUSTUS	11	399	332	559	259	297	9	1.5	308
SEPTEMBER	11	399	314	551	245	321	14	2.4	337
OKTOBER	11	399	321	475	215	285	13	7.7	305
NOVEMBER	11	399	313	598	257	324	12	7.0	343
DECEMBER	11	399	327	645	256	228	8	3.3	240
<b>1999</b>									
JANUARI	11	399	-	-	-	-	-	-	-
FEBRUARI	11	399	-	-	-	-	-	-	-

(1) EINDE VAN DE MAAND OF HET JAAR



### COKESFABRIEKEN (VERVOLG)

	VOOR- RADEN COKES (1) (1.000T)	AMMO- NIAK (2) (1.000T)	RUWE BENZOL (1.000T)	RUWE TEER (1.000T)	GAS (3) (1.000.000 M3)				
					TOTALE PRODUC- TIE	ONTVAN- GEN GAS	EIGEN VERBRUIK		TOTALE LEVE- RINGEN
							VERWAR- MING DER OVENS	ANDERE AANWEN- DINGEN	
1992	181	2.2	1.7	13.3	148	14	67	5	90
1993	78	1.4	1.2	9.3	137	6	64	6	76
1994	38	1.5	2.0	9.5	130	6	59	5	71
1995	24	1.1	2.0	9.3	128	7	59	5	71
1996	128	1.0	1.6	10.2	126	4	56	4	70
1997	176	0.8	1.3	9.2	114	1	51	3	61
1998	128	0.7	1.1	8.3	112	2	49	2	62
<b>1997</b>									
AUGUSTUS	227	0.9	1.3	8.4	112	1	50	2	62
SEPTEMBER	204	0.5	1.2	8.0	106	1	48	2	57
OKTOBER	191	0.7	1.2	8.3	107	1	50	2	56
NOVEMBER	216	0.3	1.2	8.7	107	2	48	2	58
DECEMBER	176	0.6	1.2	8.4	108	1	50	2	57
<b>1998</b>									
JANUARI	197	0.7	1.3	8.6	108	2	49	2	59
FEBRUARI	191	0.7	1.1	7.2	100	3	43	2	58
MAART	183	0.7	1.2	8.8	113	1	47	2	65
APRIL	171	0.6	1.2	8.5	113	2	47	2	65
MEI	230	0.5	0.8	8.6	117	2	48	1	70
JUNI	239	0.7	1.1	8.4	112	1	49	2	63
JULI	259	1.1	1.2	8.7	117	2	49	2	66
AUGUSTUS	274	0.6	1.2	8.6	116	1	49	2	65
SEPTEMBER	233	0.7	1.1	7.9	108	2	48	2	60
OKTOBER	230	0.7	1.1	7.9	110	2	51	2	58
NOVEMBER	197	0.7	1.1	8.2	112	1	51	2	60
DECEMBER	260	0.8	1.2	8.6	113	1	52	2	60
<b>1999</b>									
JANUARI	-	0.4	-	-	116	1	52	2	-
FEBRUARI	-	0.7	-	-	102	1	45	1	-

(1) EINDE VAN DE MAAND OF HET JAAR

(2) UITGEDRUKT IN ZWAVELAMMONIUM

(3) 00,760 MM HG EN 4,250 KCAL/M3

### NETTO-PRODUCTIE, INVOER EN UITVOER VAN GAS (1.000 M3) (1)

	COKESFABRIEKEN		INVOER (1.000 M3)	UITVOER (1.000 M3)	TOTAAL BE- SCHIKBAAR GAS (1.000 M3)
	TOTALE PRODUCTIE BE- STEMD VOOR DIRECTE LE- VERINGEN AAN INDUSTRIE (1.000 M3)				
1992		45734	1053993	47009	1052718
1993		38617	1091717	48088	1082246
1994		35961	1126603	48942	1113621
1995		36073	1207761	56945	1186890
1996		35201	1368697	61698	1342200
1997		31008	1306425	63020	1274413
<b>1997</b>					
AUGUSTUS		31129	1033504	40914	1023719
SEPTEMBER		28883	1027560	43533	1012910
OKTOBER		28181	1319634	63633	1284182
NOVEMBER		29520	1632228	71577	1590171
DECEMBER		28939	1805452	79653	1754738
<b>1998</b>					
JANUARI		29653	1814251	84955	1758949
FEBRUARI		29521	1479906	75232	1434195
MAART		32963	1479173	74398	1437738
APRIL		33087	1446497	59606	1419978
MEI		35228	1295253	45825	1284656
JUNI		31946	1003760	41941	993765
JULI		33595	1031947	45879	1019663
AUGUSTUS		32876	1158323	39276	1151923
SEPTEMBER		30320	1260694	55395	1235619
OKTOBER		29434	1602891	75322	1557003
NOVEMBER		30429	1797403	103521	1724311

(1) BRON : ADMINISTRATIE VOOR ENERGIE

## IJZER- EN STAALNIJVERHEID (\*)

	A. PRODUCTIE VAN RUWE PRODUCTEN (IN 1 000 T)				B. PRODUCTIE VAN WARMGEWALSTE PRODUCTEN (IN 1 000 T)						
	GIETIJZER (1)	STAAL (2)			PLATTE PRODUCTEN			LANGE PRODUCTEN EN WALSDRAAD			
		GEWONNEN IN ELEKTRISCHE OVEN	ZUURSTOF- STAAL	TOTAAL	WARM- GEWALSTE BREEDBAND (3)	WARM- GEWALSTE PLATEN	TOTAAL	BETON- STAAL, STAAF- STAAL	BALKEN	WALSDRAAD	TOTAAL
1992	710	83	773	861	698	74	772	18	21	53	90
1993	682	107	736	843	640	64	704	24	25	60	109
1994	748	134	804	939	726	71	797	22	25	71	118
1995	767	140	822	962	762	69	831	21	5	62	88
1996	719	128	768	896	779	47	826	15	5	67	87
1997	673	191	703	893	882	22	904	15	6	79	99
1998	718	201	749	950	875	55	929	17	4	67	87
1997											
AUGUSTUS	683	170	716	886	890	15	905	18	-	87	105
SEPTEMBER	665	185	703	889	887	29	915	13	12	89	114
OKTOBER	607	194	632	826	808	28	836	26	-	89	115
NOVEMBER	672	194	696	890	910	21	931	18	-	74	93
DECEMBER	703	168	741	908	915	26	941	12	12	57	82
1998											
JANUARI	697	225	729	954	968	29	997	26	-	77	103
FEBRUARI	722	204	774	978	898	52	950	24	-	84	108
MAART	801	248	837	1085	962	70	1032	16	6	76	98
APRIL	766	229	813	1042	967	67	1034	12	7	73	92
MEI	812	225	820	1045	1000	57	1057	18	-	73	91
JUNI	751	210	780	990	942	71	1013	10	8	68	85
JULI	747	244	765	1008	861	58	919	-	-	68	68
AUGUSTUS	672	130	696	826	779	49	828	15	4	44	63
SEPTEMBER	736	234	763	996	867	62	929	19	12	77	108
OKTOBER	723	212	746	957	896	56	952	27	-	77	104
NOVEMBER	703	172	742	914	792	45	838	16	53	53	75
DECEMBER	488	80	529	609	563	38	601	17	-	31	48
1999											
JANUARI	692	126	721	848	785	48	833	11	12	55	78
FEBRUARI	679	161	702	863	873	52	926	22	-	61	83
MAART	705	166	728	894	-	-	-	-	-	-	-

(1) BEHALVE FERRO-MANGAAN.

(2) STAAL VOOR GIETSTUKKEN NIET INBEGREPEN.

(3) MET INBEGRIJF VAN BREEDBAND VOOR KOUDE HERWALSING OF VOOR VERKNIPPIJNG (WARMGEWALSTE PLATEN OF BANDSTAAL VERKNIJPT UIT BREEDBAND).

(\*) BRON : STAALINDUSTRIE VERBOND EN N.I.S.

	C. PRODUCTEN BEKOMEN DOOR BEWERKING VAN WARMGEWALSTE PLATTE PRODUCTEN OF DOOR BEKLEDING (IN 1 000 T)		
	KOUDGEWALSTE PLATEN	BLIK, ANDERE VERTINDE EN GECHROMEERDE PLATEN (1)	ANDERE BEKLEDE PLATEN
1992	295	26	115
1993	262	18	106
1994	301	24	128
1995	330	24	145
1996	325	24	134
1997	385	26	175
1998	408	26	242
1997			
AUGUSTUS	405	20	150
SEPTEMBER	386	32	197
OKTOBER	401	31	187
NOVEMBER	422	27	187
DECEMBER	367	18	171
1998			
JANUARI	434	23	210
FEBRUARI	368	24	228
MAART	466	30	252
APRIL	439	28	246
MEI	442	33	262
JUNI	438	31	251
JULI	407	26	277
AUGUSTUS	422	25	207
SEPTEMBER	409	28	271
OKTOBER	417	21	250
NOVEMBER	365	21	250
DECEMBER	292	16	193
1999			
JANUARI	325	11	226
FEBRUARI	380	21	242

(1) DEZE INLICHTINGEN VERVOLLEDIGEN DE GEGEVENS OVER DE PLATTE PRODUCTEN MAAR MOGEN ER NIET BIJ OPGETELD WORDEN.

(\*) BRON : STAALINDUSTRIE VERBOND EN N.I.S.

	VERBRUIK VAN GRONDSTOFFEN (1000 T) (1)								
	HOOGOVENS						STAALFABRIEKEN (2)		
	IJZERERTS					MANGAAN ERTS	RUW IJZER	SCHROOT	SPIEGEL IJZER EN HOOG KOOL- STOF FE. MG.
	RUW IN HOOG- OVENS	IN DE SINTER- INSTAL- LATIES	TOTAAL (3)	WAARVAN					
ERTS E.G.K.S				ERTS DERDEN					
1980	830	3082	3912	292	3620	13.7	2458	909	17.2
1981	679	3020	3699	133	3566	20.9	2442	931	16.1
1982	508	2523	3031	100	2931	13.0	1948	783	10.7
1983	442	2643	3085	289	2796	14.2	1999	767	10.2
1984	563	2929	3492	83	3409	16.9	2234	859	9.3
1985	551	2769	3320	24	3295	20.2	2164	755	5.1
1986	464	2584	3049	8	3040	12.2	2016	649	5.1
1987	429	2746	3175	38	3138	10.3	2064	620	5.2
1988	498	2964	3462	22	3441	10.6	2312	749	5.7
1989	546	2800	3347	14	3332	10.0	2258	728	6.5
1990	593	3018	3611	32	3579	7.7	2353	762	5.8
1991	673	2837	3510	52	3458	5.1	2345	755	5.6
1992	657	2527	3183	58	3125	5.4	2134	670	5.5
1993	724	2292	3016	28	2988	5.3	2035	732	10.4
1994	1013	2339	3351	14	3337	7.8	2239	808	15.9
1995	966	2432	3397	210	3188	4.6	2296	879	15.5
1996	879	2287	3193	217	2949	5.3	2140	788	15.6
1997	-	-	-	-	-	-	1994	899	18.8

(1) BRON : STAALINDUSTRIEVERBOND

(2) NIET INBEGREPEN DE ONAFHANKELIJKE GIETERIJEN

(3) INBEGREPEN VERBRUIK VAN IJZERERTS IN DE BEDDING-INSTALLATIES

## NETTO-PRODUCTIE VAN ELEKTRICITEIT (IN MILJOEN KWH) (1)

	PER CATEGORIE VAN DE PRODUCENTEN			NAAR DE AARD VAN DE BRANDSTOFFEN					TOTAAL			
	OPENBARE ELEKTRICITEITS-BEDRIJVEN	INDUSTRIELE PRODUCENTEN	ANDERE ZELFSTANDIGE PRODUCENTEN	THERMISCHE CENTRALES			HYDRAULISCHE CENTRALES	KERN-CENTRALES	PRODUCTIE	INVOER	UITVOER	TOTAAL DOOR DE NETTEN OVERGENOMEN ENERGIE EN VERLIEZEN
				VASTE BRANDSTOFFEN	VLOEIBARE BRANDSTOFFEN	GAS						
1992	5478.3	220.0	-	1261	108	733.2	95	3431.3	5698.3	487.4	476.7	5708.9
1993	5378.4	210.6	-	1287	101	740.6	84	3311.3	5592.3	632.4	446.6	5778.3
1994	5490.4	223.2	-	1344	113	874.9	98	3211.1	5713.6	754.4	422.4	6045.5
1995	5663.9	222.0	-	1312	92	1037.9	102	3266.0	5885.9	783.2	443.8	6225.3
1996	5787.0	223.0	19.9	1234	76	1102.2	99	3429.1	6029.9	803.1	453.8	6379.2
1997	6049.5	185.5	21.6	1095	117	1074.7	106	3758.1	6256.6	831.3	558.8	6529.0
1998	6395.6	202.3	26.4	-	-	-	124	3657.4	6624.4	610.5	536.3	6740.4
1997												
JUNI	5358.7	143.7	19.8	1223	238	1112.7	98	2787.5	5522.2	915.6	436.1	5995.7
JULI	5062.9	145.0	25.2	-	-	-	105	2757.4	5233.1	878.0	363.4	5747.7
AUGUSTUS	5437.6	135.0	21.5	-	-	-	102	3441.2	5594.1	1024.6	696.5	5922.2
SEPTEMBER	5758.6	185.1	18.3	-	-	-	85	3598.5	5962.0	847.6	647.8	6161.8
OKTOBER	6435.1	214.5	21.4	-	-	-	101	4109.7	6671.1	782.2	611.0	6842.3
NOVEMBER	6545.6	260.5	17.8	-	-	-	98	4138.5	6823.9	690.0	610.9	6903.0
DECEMBER	6985.9	231.3	23.7	-	-	-	135	4279.0	7240.9	624.2	569.7	7295.4
1998												
JANUARI	7088.3	192.7	23.9	-	-	-	134	4201.5	7304.9	240.4	607.9	7437.7
FEBRUARI	6331.1	202.1	19.7	-	-	-	93	3673.0	6552.9	673.6	530.4	6696.1
MAART	6462.7	217.4	22.0	-	-	-	116	3480.7	6702.1	903.9	406.8	7199.2
APRIL	6150.8	231.6	23.9	-	-	-	138	3129.4	6406.3	824.3	539.0	6691.9
MEI	6074.1	196.6	24.4	-	-	-	127	3764.5	6295.1	646.8	525.1	6416.8
JUNI	5914.7	182.3	26.8	-	-	-	127	3308.2	6123.8	619.6	512.6	6230.8
JULI	5698.7	161.8	26.5	-	-	-	127	2726.4	5887.0	645.4	540.5	5991.9
AUGUSTUS	5990.7	142.3	24.3	-	-	-	105	3582.1	6157.3	470.7	582.3	6045.7
SEPTEMBER	6289.1	194.5	21.9	-	-	-	122	4033.2	6505.5	527.0	519.3	6513.2
OKTOBER	6716.6	249.1	21.4	-	-	-	112	3751.5	6987.1	564.1	455.7	7095.5
NOVEMBER	6795.0	258.4	24.9	-	-	-	136	3923.3	7078.3	633.8	493.3	7218.8
DECEMBER	7235.6	199.1	57.4	-	-	-	152	4315.5	7492.1	576.9	722.4	7346.6

(1) BRON : ADMINISTRATIE VOOR ENERGIE, BEDRIJFSFEDERATIE DER VOORTBRENGERS EN VERDELERS VAN ELEKTRICITEIT IN BELGIE.

## WATERDISTRIBUTIE

	VOLUME OPGEVANGEN GRONDWATER	VOLUME OPPERVLAKTEWATER BEHANDELD MET HET DOG OP DE VERDELING	VOLUME WATER ONTVANGEN VAN ANDERE MAATSCHAPPIJEN	TOTAAL	VOLUME WATER AFGESTAAN AAN ANDERE MAATSCHAPPIJEN	VERLIES	VOLUME BESCHIKBAAR VOOR DE VERDELING	AANTAL GEBRUIKTE AANSLUITINGEN
	(1 000 M3)	(1 000 M3)	(1 000 M3)	(1 000 M3)	(1 000 M3)	(1 000 M3)	(1 000 M3)	(1 000 STUKS)
1991	41811	17204	15892	74906	13844	7392	53670	3879
1992	40716	18626	16118	75459	13356	7369	54735	3395
1993	41771	18514	15740	76025	12965	7635	55425	3311
1994	42066	17808	15217	75090	12257	7898	54935	3205
1995	42663	17884	15446	75993	12379	8327	55288	3409
1996	40568	19329	18887	78783	12679	7520	58584	3548
1997	40978	22331	25480	88789	15920	7497	65371	3868
1997								
JANUARI	44768	23252	26282	94301	16849	8953	68499	3854
FEBRUARI	38618	20956	23453	83028	14352	7007	61669	3855
MAART	41973	22735	26406	91113	16285	7698	67130	3858
APRIL	40209	21390	24630	86228	15146	7642	63441	3859
MEI	44057	22663	26143	92863	16460	7588	68814	3862
JUNI	39596	22314	24784	86695	15354	6470	64871	3864
JULI	38797	21178	23485	83460	15026	7165	61269	3870
AUGUSTUS	44671	25025	27687	97383	17995	7841	71547	3872
SEPTEMBER	37947	22625	26187	86758	15733	7329	63696	3879
OKTOBER	42069	21925	26012	90006	16311	8696	64999	3880
NOVEMBER	39271	21894	25570	86734	16161	6446	64127	3881
DECEMBER	39763	21727	25406	86896	15372	7131	64393	3887
1998								
JANUARI	41456	22011	25054	88521	20091	7559	60871	3956
FEBRUARI	37771	20186	23412	81369	18384	7031	55954	3957
MAART	38841	22679	24684	86203	19417	7184	59602	3961
APRIL	41282	21154	23551	85987	19729	7217	59041	3962
MEI	42771	22743	26917	92432	20586	7482	64363	3964
JUNI	39465	20850	24147	84461	19022	6884	58555	3970
JULI	40420	21728	25163	87312	19885	6930	60497	3971
AUGUSTUS	41868	21783	25057	88708	20384	7484	60840	3973
SEPTEMBER	37842	20759	23172	81773	18395	7174	56204	3880
OKTOBER	41512	22325	24987	88824	19686	7363	61775	3882
NOVEMBER	37658	21331	23519	82508	18429	6668	57398	3994
DECEMBER	39795	21526	24314	85636	18750	7739	59147	3950
1999								
JANUARI	41611	20756	24616	86983	18483	7466	61033	3955
FEBRUARI	38378	19057	22415	79851	17216	6800	55835	3950

## MAANDSTATISTIEK VAN DE INDUSTRIËLE PRODUCTIE

### 1. PRODCOM - Productiewaarde en tewerkstelling volgens de hoofdactiviteit

1 januari 1994 betekent een keerpunt in de opstelling van maandstatistieken van de industriële productie. Tot 1993 bestond voor de meeste sectoren een specifieke maandstatistiek. De gebruikte goederennomenclatuur was een empirisch ontworpen productenlijst per bedrijfstak.

Sinds het tot stand komen van de interne markt op 1 januari '93 is de behoefte aan internationaal vergelijkbare resultaten toegenomen. Men wil de gegevens over productie kunnen koppelen aan die over de buitenlandse handel. Dit leidde tot de PRODCOM-enquête.

De meeste industriële ondernemingen met 10 of meer personeelsleden of met een jaaromzet van 100 miljoen BEF, en sommige andere ondernemingen met een industriële nevenactiviteit waar tenminste 20 personen werken, zijn onderworpen aan Prodcom.

De nieuwe nomenclatuur voor de productiestatistieken, de Prodcom-lijst, bevat ongeveer 5.700 industriële producten, hoofdzakelijk goederen, maar ook een aantal industriële diensten. Elke rubriek van de Prodcom-lijst wordt aangeduid door een code van acht cijfers. De eerste vier cijfers komen overeen met een klasse van de NACE-rev.1. Aldus wordt een overeenstemming gerealiseerd tussen producten en activiteiten. Bovendien bestaan de rubrieken van de Prodcom-lijst uit artikelen of groepen artikelen van de gecombineerde nomenclatuur.

Er wordt geënquêteerd op het niveau van de lokale eenheid. Indien in één lokale eenheid meerdere activiteiten worden uitgeoefend, vult men één aangifte in per activiteit, t.t.z. per afdeling (2 cijfers) van de NACE-rev.1. Naast gegevens betreffende de waarde van de productie volgens de hoofdactiviteit (hoeveelheid en waarde van de leveringen), zijn er ook gegevens over de tewerkstelling en het arbeidsvolume.

De resultaten zijn nog voorlopig, omdat er nog steeds een kleine non-respons is.

De belangrijke verschillen die worden vastgesteld voor bepaalde sectoren tussen december van een bepaald jaar en januari van het volgend jaar, zijn gedeeltelijk te wijten aan de jaarlijkse bijwerking van het Prodcom-aangeversbestand.

### 2. PRODCOM - Waarde van de productie per productcode (CPA- Prodcom)

In tabel 1 is de waarde van de productie van een vestiging gerangschikt in één code op vier cijfers van de NACE-rev.1 (dit stemt overeen met de eerste vier cijfers van de Prodcom-code). Deze code duidt de hoofdactiviteit van de vestiging aan.

In tabel 2 zijn de producten gerangschikt volgens de CPA (statistische classificatie van producten volgens de economische activiteit) en de Prodcom lijst, zonder rekening te houden met de hoofdactiviteit van de vestiging. De CPA-codes komen overeen met de eerste zes cijfers van de Prodcom-code.

Ter verduidelijking volgt een voorbeeld:

Gegeven een vestiging X die twee producten A (code 17.20.31.59) en B (code 17.30.30.30) produceert met als respectievelijke waarde 600 000 BEF en 400 000 BEF. Deze producten behoren tot twee verschillende klassen van de NACE-rev.1 (d.w.z. de eerste vier cijfers van de Prodcom-code van A en B verschillen). Vestiging X krijgt als hoofdactiviteit de eerste vier cijfers van product A nl. 17.20 (met het grootste aandeel in de waarde van de productie van vestiging X).

Tabel 1: De volledige waarde van de productie van vestiging X, 1 000 000 BEF, is opgenomen in de activiteitscode 17.2 (drie cijfers).

Tabel 2: Er wordt geen rekening gehouden met de hoofdactiviteit. De productiewaarde van product A zit in de overeenkomstige Prodcom-code 17.20.31.59 (600 000 BEF) en de waarde van product B is opgenomen in Prodcom-code 17.30.30.30, die overeenkomt met product B (400 000 BEF).

Opmerkingen :

- Bepaalde producten komen in de publicatie niet voor op het niveau van acht cijfers van de Prodcom lijst. Dit is te wijten aan de vertrouwelijkheid van sommige gegevens. De waarde van de productie van deze "vertrouwelijke" producten is opgenomen in een minder gedetailleerde code.
- Het verschil tussen de totalen van tabel 1 en tabel 2 is te wijten aan het feit dat de cijfers van code 10 van het Prodcomformulier (industriële behandelingen en diensten, waarvoor er nog geen Prodcom-codes bestaan) niet zijn opgenomen in tabel 2.



## MAANDSTATISTIEK VAN DE INDUSTRIËLE PRODUCTIE

### 3. Overige statistieken van de industriële productie (NIET-PRODCOM)

Om uiteenlopende redenen worden de statistieken van enkele sectoren (energie, recuperatie, waterdistributie, slachthuizen, zuivel, ijzer en staal) nog ingezameld volgens het oude systeem.

Het aantal variabelen dat ingezameld wordt varieert per statistiek.

Specifieke maandstatistieken zijn er alleen voor cokes, petroleum, water en bouwnijverheid, alsook in andere sectoren, zoals ijzer en staal, gas en elektriciteit, waarvan inzameling van de gegevens gebeurt door de federaties.

Voor de overige sectoren (slachthuizen, zuivel, bewerking van splijt- en kweekstoffen en recuperatie van metaal, papier, textiel en scheikundige stoffen) bestaan gegevens over personeel en omzet. Voor de slachthuizen en zuivel bestaan specifieke statistieken in de afdeling landbouwstatistieken.

## MAANDSTATISTIEK VAN DE INDUSTRIELE PRODUCTIE - PRODCOM

Waarde van de industriële productie (1) volgens de hoofdactiviteit (2) van de vestiging (in miljoenen BEF) (3)

Nace (2)	Omschrijving	1998				
		3	4	5	6	7
14	<b>Overige winning van delfstoffen</b>	2 039	2 122	2 020	2 299	1 506
141	- Winning van steen	576	599	557	642	367
142	- Winning van zand en klei	1 187	1 277	1 249	1 477	989
14A	- =14.3+14.5 Overige winning van delfstoffen n.e.g., m.i.v. mineralen voor de chemische en kunstmestindustrie	276	245	214	180	150
15	<b>Vervaardiging van voedingsmiddelen en dranken (m.u.v. slachterijen en melkerijen)</b>	53 504	52 874	51 039	53 062	50 172
151	- Productie en verwerking van vlees en vleesproducten (m.u.v. slachterijen)	9 920	10 132	9 387	9 880	9 481
152	- Verwerking en conservering van vis en vervaardiging van visproducten	824	953	861	868	835
153	- Verwerking en conservering van groenten en fruit	5 851	5 471	5 155	5 670	5 410
154	- Vervaardiging van plantaardige en dierlijke oliën en vetten	5 457	5 190	5 172	4 935	4 186
155	- Zuivelnijverheid (bevat alleen de vervaardiging van consumptie-ijs)	648	806	1 155	1 071	1 007
156	- Maalderijen en vervaardiging van zetmeel en zetmeelproducten	3 922	3 847	3 454	3 770	3 720
157	- Vervaardiging van diervoeders	5 591	5 557	4 829	4 986	5 084
158	- Vervaardiging van overige voedingsmiddelen	14 975	13 958	13 372	14 132	13 311
159	- Vervaardiging van dranken	6 317	6 960	7 654	7 751	7 139
16	<b>Vervaardiging van tabaksproducten</b>	2 454	2 477	2 402	2 566	2 420
17	<b>Vervaardiging van textiel</b>	19 031	17 735	15 911	17 692	14 989
171	- Bewerken en spinnen van textielvezels	1 938	1 845	1 652	1 831	1 309
172	- Weven van textiel	5 222	4 943	4 265	4 828	3 695
173	- Textielveredeling	1 422	1 293	1 165	1 358	913
174	- Vervaardiging van geconfectioneerde artikelen van textiel, exclusief kleding	1 172	1 228	1 280	1 371	935
175	- Vervaardiging van overige textielproducten	8 662	7 949	7 119	7 641	7 578

(1) Leveringen m.i.v. de industriële behandelingen en diensten en aan het buitenland geleverd maakloonwerk.

(2) Activiteitenomenclatuur NACE-BEL : afdelingen en groepen (2-3 cijfers).

(3) Voorlopige cijfers.

.. Vertrouwelijke cijfers.



## MAANDSTATISTIEK VAN DE INDUSTRIËLE PRODUCTIE - PRODCOM

Waarde van de industriële productie (1) volgens de hoofdactiviteit (2) van de vestiging (in miljoenen BEF) (3)

					1998	1999	
8	9	10	11	12		1	2
1 864	2 227	2 285	1 646	1 392	22 513	1 552	1 548
601	641	704	530	453	6 657	523	481
1 135	1 396	1 402	984	796	13 652	862	868
128	190	179	133	142	2 204	166	198
49 188	52 723	55 258	51 919	54 546	625 140	46 386	47 109
8 841	9 341	9 081	8 675	9 627	113 403	8 114	8 181
846	744	808	862	1 271	10 368	701	790
4 934	5 298	5 464	5 272	5 951	64 834	5 218	5 168
4 576	5 571	5 597	5 421	5 538	62 578	5 018	4 596
893	443	382	391	471	8 024	347	407
3 248	3 787	3 953	3 448	3 345	43 865	3 259	3 178
4 746	4 933	5 079	4 857	5 326	61 854	4 643	4 431
13 937	16 125	18 680	16 889	17 057	180 237	13 907	14 662
7 167	6 481	6 212	6 104	5 961	79 978	5 180	5 697
2 187	2 531	2 526	2 256	2 553	28 512	2 125	2 148
12 500	19 167	19 378	17 704	14 737	205 308	16 344	16 380
1 133	1 974	1 855	1 648	1 264	20 088	1 543	1 488
2 934	4 988	5 395	4 781	3 790	54 151	4 372	4 323
854	1 340	1 278	1 190	1 078	14 374	1 140	1 171
841	1 182	1 280	1 411	1 184	14 072	1 130	1 043
6 057	8 813	8 936	8 134	6 892	95 367	7 549	7 753

(1) Leveringen m.i.v. de industriële behandelingen en diensten en aan het buitenland geleverd maakloonwerk.

(2) Activiteitsnomenclatuur NACE-BEL : afdelingen en groepen (2-3 cijfers).

(3) Voorlopige cijfers.

.. Vertrouwelijke cijfers.

## MAANDSTATISTIEK VAN DE INDUSTRIELE PRODUCTIE - PRODCOM

Waarde van de industriële productie (1) volgens de hoofdactiviteit (2) van de vestiging (in miljoenen BEF) (3)

Nace (2)	Omschrijving	1998				
		3	4	5	6	7
176	- Vervaardiging van gebreide en gehaakte stoffen	311	303	248	317	244
177	- Vervaardiging van gebreide en gehaakte artikelen	304	176	182	348	315
<b>18</b>	<b>Vervaardiging van kleding en bontnijverheid</b>	<b>2 363</b>	<b>1 991</b>	<b>1 475</b>	<b>1 903</b>	<b>1 880</b>
181	- Vervaardiging van kleding van leer	20	16	17	25	18
182	- Vervaardiging van overige kleding	2 227	1 816	1 318	1 696	1 726
183	- Bontnijverheid	116	159	140	182	137
<b>19</b>	<b>Leernijverheid en vervaardiging van schoeisel</b>	<b>861</b>	<b>748</b>	<b>756</b>	<b>850</b>	<b>746</b>
19A	- =19.1+19.2 Looien en bereiden van leer en vervaardiging van koffers, tassen e.d. en van overige artikelen van leer	693	622	649	734	631
193	- Vervaardiging van schoeisel	168	126	108	116	115
<b>20</b>	<b>Houtindustrie en vervaardiging van artikelen van hout, kurk, riet en vlechtwerk</b>	<b>6 466</b>	<b>6 418</b>	<b>5 847</b>	<b>6 841</b>	<b>4 797</b>
201	- Zagen en schaven van hout, impregneren van hout	1 172	1 201	1 080	1 170	759
202	- Vervaardiging van panelen en platen van hout	3 068	2 933	2 571	2 955	2 381
203	- Vervaardiging van schrijn- en timmerwerk	1 423	1 426	1 371	1 814	933
204	- Vervaardiging van houten emballage	580	619	593	676	560
205	- Vervaardiging van overige artikelen van hout, van kurk en riet en van vlechtwerk	222	238	232	225	165
<b>21</b>	<b>Papier- en kartonnijverheid</b>	<b>11 449</b>	<b>11 039</b>	<b>10 135</b>	<b>11 140</b>	<b>9 674</b>
211	- Vervaardiging van papierpulp, papier en karton	5 496	5 258	4 772	5 130	4 600
212	- Vervaardiging van artikelen van papier en karton	5 953	5 781	5 362	6 009	5 074
<b>22</b>	<b>Uitgeverijen, drukkerijen en reproductie van opgenomen media</b>	<b>14 325</b>	<b>14 530</b>	<b>12 723</b>	<b>13 882</b>	<b>10 677</b>
22A	- =22.1+22.3 Uitgeverijen en reproductie van opgenomen media	5 989	6 417	5 311	6 114	5 023
222	- Drukkerijen en aanverwante diensten	8 336	8 113	7 411	7 768	5 653

(1) Leveringen m.i.v. de industriële behandelingen en diensten en aan het buitenland geleverd maakloonwerk.

(2) Activiteitenomenclatuur NACE-BEL : afdelingen en groepen (2-3 cijfers).

(3) Voorlopige cijfers.

.. Vertrouwelijke cijfers.

## MAANDSTATISTIEK VAN DE INDUSTRIËLE PRODUCTIE - PRODCOM

Waarde van de industriële productie (1) volgens de hoofdactiviteit (2) van de vestiging (in miljoenen BEF) (3)

					1998	1999	
8	9	10	11	12		1	2
209	333	300	312	238	3 343	296	263
471	536	334	227	289	3 914	314	338
2 349	2 603	2 016	1 762	1 717	24 694	1 816	2 067
29	33	21	21	22	262	14	23
2 253	2 475	1 924	1 688	1 666	23 231	1 770	2 005
68	96	71	53	29	1 201	32	40
743	882	821	794	750	9 519	758	781
546	710	682	692	604	7 790	592	622
198	171	139	102	146	1 729	166	159
4 786	6 516	6 504	5 729	4 883	70 227	5 505	5 565
846	1 116	1 098	907	795	12 063	884	909
2 117	3 009	2 945	2 772	2 218	32 472	2 720	2 672
1 168	1 534	1 594	1 269	1 121	16 222	1 206	1 234
490	643	599	567	529	6 936	536	551
165	213	268	214	220	2 536	159	199
9 061	11 126	10 771	9 986	9 355	124 769	10 081	10 217
4 031	5 456	5 221	4 877	4 416	59 567	4 871	4 922
5 030	5 670	5 550	5 109	4 939	65 203	5 209	5 295
11 649	15 135	15 932	14 163	15 582	162 892	12 542	12 613
5 001	6 138	7 143	6 082	6 557	69 594	4 888	5 778
6 648	8 996	8 789	8 080	9 025	93 297	7 655	6 835

(1) Leveringen m.i.v. de industriële behandelingen en diensten en aan het buitenland geleverd maakloonwerk.

(2) Activiteitsnomenclatuur NACE-BEL : afdelingen en groepen (2-3 cijfers).

(3) Voorlopige cijfers.

.. Vertrouwelijke cijfers.

## MAANDSTATISTIEK VAN DE INDUSTRIELE PRODUCTIE - PRODCOM

Waarde van de industriële productie (1) volgens de hoofdactiviteit (2) van de vestiging (in miljoenen BEF) (3)

Nace (2)	Omschrijving	1998				
		3	4	5	6	7
<b>24</b>	<b>Chemische nijverheid</b>	<b>75 635</b>	<b>68 436</b>	<b>65 590</b>	<b>72 083</b>	<b>64 036</b>
241	- Vervaardiging van chemische basisproducten	46 343	42 905	40 452	42 696	39 771
243	- Vervaardiging van verf, vernis en drukinkt	2 869	2 715	2 598	3 151	2 685
244	- Farmaceutische nijverheid	8 739	6 737	7 598	9 577	7 293
245	- Vervaardiging van zeep, was- en poetsmiddelen, parfums en cosmetische artikelen	4 199	4 685	4 370	4 529	3 865
24A	- =24.2+24.6 Verv. van overige chemische producten, m.i.v. verdelgsmiddelen en chemische producten v/d landbouw	11 521	9 501	8 759	10 184	9 242
247	- Vervaardiging van synthetische en kunstmatige vezels	1 963	1 892	1 812	1 946	1 179
<b>25</b>	<b>Rubber- en kunststofnijverheid</b>	<b>16 853</b>	<b>15 884</b>	<b>15 053</b>	<b>17 151</b>	<b>13 802</b>
251	- Rubbernijverheid	1 965	1 773	1 630	1 961	1 754
252	- Vervaardiging van producten van kunststof	14 888	14 111	13 422	15 190	12 048
<b>26</b>	<b>Vervaardiging van overige niet-metaalhoudende minerale producten</b>	<b>17 552</b>	<b>16 987</b>	<b>16 618</b>	<b>19 351</b>	<b>13 543</b>
261	- Vervaardiging van glas en glaswerk	5 967	5 727	5 310	6 288	5 049
26A	- =26.2+26.3 Vervaardiging van keramische tegels, plavuizen en producten, exclusief dakpannen en bakstenen	747	633	609	698	644
264	- Vervaardiging van dakpannen, bakstenen en overige producten voor de bouw van gebakken klei	1 158	1 129	1 129	1 322	970
265	- Vervaardiging van cement, kalk en gips	2 640	2 644	2 638	3 029	2 195
266	- Vervaardiging van artikelen van beton, gips en cement	5 430	5 213	5 258	6 103	3 433
267	- Bewerken van natuursteen	780	767	782	900	457
268	- Vervaardiging van overige niet-metaalhoudende minerale producten	830	875	892	1 011	795
<b>27</b>	<b>Metallurgie (m.u.v. vervaardiging van ijzer en staal en van ferro-legeringen (EGKS))</b>	<b>18 598</b>	<b>17 211</b>	<b>14 904</b>	<b>16 725</b>	<b>12 015</b>
272	- Vervaardiging van buizen	796	672	616	686	570
273	- Eerste verwerking van staal en productie van niet-EGKS-ferrolegeringen	4 093	3 795	3 529	3 985	1 760

(1) Leveringen m.i.v. de industriële behandelingen en diensten en aan het buitenland geleverd maakloonwerk.

(2) Activiteitsnomenclatuur NACE-BEL : afdelingen en groepen (2-3 cijfers).

(3) Voorlopige cijfers.

.. Vertrouwelijke cijfers.

## MAANDSTATISTIEK VAN DE INDUSTRIËLE PRODUCTIE - PRODCOM

Waarde van de industriële productie (1) volgens de hoofdactiviteit (2) van de vestiging (in miljoenen BEF) (3)

					1998	1999	
8	9	10	11	12		1	2
56 696	68 183	65 397	62 658	57 940	793 522	59 945	61 712
35 610	40 790	40 339	38 588	34 223	488 413	36 402	36 345
2 594	2 864	3 028	3 228	2 413	33 258	2 564	2 633
5 164	8 517	7 419	7 457	9 322	92 242	7 797	8 762
3 751	4 478	4 058	3 804	3 701	49 700	3 415	3 431
7 844	9 706	8 710	7 936	6 862	108 854	8 049	8 863
1 733	1 829	1 844	1 644	1 419	21 056	1 718	1 679
13 202	16 576	16 329	14 783	12 524	181 824	14 253	15 013
1 553	2 137	2 370	1 998	1 575	22 535	1 757	1 764
11 649	14 439	13 959	12 785	10 949	159 290	12 496	13 249
14 857	19 204	18 171	14 238	11 215	190 038	13 039	12 390
4 232	6 303	6 116	5 258	4 358	65 389	4 807	4 795
452	679	670	510	419	7 414	474	489
1 078	1 215	1 105	807	574	12 108	913	754
2 371	3 030	2 846	2 196	1 762	29 363	1 678	1 542
5 185	5 886	5 507	4 107	3 150	57 409	3 952	3 707
678	1 034	954	684	511	8 697	575	520
860	1 057	974	677	441	9 658	640	584
13 644	16 386	16 427	14 681	11 269	184 173	13 590	13 796
471	730	666	469	416	7 460	512	536
4 277	3 870	4 096	3 514	2 585	42 516	3 258	3 239

(1) Leveringen m.i.v. de industriële behandelingen en diensten en aan het buitenland geleverd maakloonwerk.

(2) Activiteitsnomenclatuur NACE-BEL : afdelingen en groepen (2-3 cijfers).

(3) Voorlopige cijfers.

.. Vertrouwelijke cijfers.

## MAANDSTATISTIEK VAN DE INDUSTRIELE PRODUCTIE - PRODCOM

Waarde van de industriële productie (1) volgens de hoofdactiviteit (2) van de vestiging (in miljoenen BEF) (3)

Nace (2)	Omschrijving	1998				
		3	4	5	6	7
274	- Productie van non-ferro metalen	12 670	11 739	9 901	11 080	9 043
275	- Gieten van metalen	1 039	1 006	859	973	641
<b>28</b>	<b>Vervaardiging van produkten van metaal</b>	<b>21 115</b>	<b>19 960</b>	<b>18 468</b>	<b>22 282</b>	<b>15 850</b>
281	- Vervaardiging van metalen constructiewerken	6 964	6 963	6 809	8 320	6 131
282	- Vervaardiging van metalen recipiënten; vervaardiging van radiatoren en ketels voor centrale verwarming	2 523	2 163	1 966	2 642	1 928
283	- Vervaardiging van stoomketels	955	667	574	670	669
284	- Smeden, persen, stampen en profielwalsen van metaal; poedermetallurgie	613	560	515	561	335
285	- Oppervlaktebehandeling en bekleding van metaal; algemene metaalbewerking	3 647	3 517	3 121	3 576	2 608
286	- Vervaardiging van scharen, messen, bestekken, gereedschap en ijzerwaren	1 233	1 224	1 021	1 312	913
287	- Vervaardiging van overige produkten van metaal	5 180	4 866	4 462	5 201	3 265
<b>29</b>	<b>Vervaardiging van machines, apparaten en werktuigen</b>	<b>27 058</b>	<b>28 386</b>	<b>24 843</b>	<b>30 532</b>	<b>20 547</b>
291	- Verv. van motoren en mechanisch drijfwerk, excl. motoren voor luchtvaartuigen, motorvoertuigen en rijwielen	6 279	6 262	5 077	5 721	4 677
292	- Vervaardiging van machines voor algemeen gebruik	6 331	6 013	6 019	7 006	5 726
293	- Vervaardiging van machines voor de landbouw en de bosbouw	2 315	2 419	2 276	3 657	554
294	- Vervaardiging van gereedschapswerktuigen	1 104	1 251	1 340	1 406	898
295	- Vervaardiging van overige machines voor specifieke doeleinden	9 313	9 413	8 449	10 468	7 217
296	- Vervaardiging van wapens en munitie	590	2 001	760	1 045	464
297	- Vervaardiging van huishoudapparaten	1 125	1 026	922	1 229	1 011
<b>30</b>	<b>Vervaardiging van kantoorcomputers en computers</b>	<b>1 543</b>	<b>1 172</b>	<b>1 011</b>	<b>1 754</b>	<b>946</b>
<b>31</b>	<b>Vervaardiging van elektrische machines en apparaten</b>	<b>12 715</b>	<b>12 214</b>	<b>11 521</b>	<b>12 942</b>	<b>10 420</b>
311	- Vervaardiging van elektromotoren en van elektrische generatoren en transformatoren	2 056	1 872	2 009	2 041	1 817

(1) Leveringen m.i.v. de industriële behandelingen en diensten en aan het buitenland geleverd maakloonwerk.

(2) Activiteitsnomenclatuur NACE-BEL : afdelingen en groepen (2-3 cijfers).

(3) Voorlopige cijfers.

.. Vertrouwelijke cijfers.

## MAANDSTATISTIEK VAN DE INDUSTRIËLE PRODUCTIE - PRODCOM

Waarde van de industriële productie (1) volgens de hoofdactiviteit (2) van de vestiging (in miljoenen BEF) (3)

					1998	1999	
8	9	10	11	12		1	2
8 179	10 834	10 681	9 853	7 566	<b>123 464</b>	8 913	9 169
717	952	985	845	701	<b>10 734</b>	907	853
<b>18 343</b>	<b>22 541</b>	<b>22 623</b>	<b>20 286</b>	<b>19 228</b>	<b>238 326</b>	<b>18 114</b>	<b>19 246</b>
6 602	8 471	8 341	7 721	7 191	<b>86 540</b>	6 677	7 468
2 143	2 897	2 775	2 438	2 693	<b>28 841</b>	2 277	2 126
619	676	742	723	851	<b>8 518</b>	557	402
521	632	573	523	647	<b>6 497</b>	533	542
2 800	3 650	3 817	3 423	3 195	<b>39 886</b>	2 981	3 493
967	1 215	1 246	1 053	879	<b>13 129</b>	967	1 133
4 691	5 000	5 128	4 406	3 772	<b>54 914</b>	4 117	4 074
<b>21 553</b>	<b>25 819</b>	<b>24 929</b>	<b>22 335</b>	<b>24 827</b>	<b>296 606</b>	<b>20 904</b>	<b>23 640</b>
4 424	5 133	5 122	4 991	4 659	<b>62 369</b>	4 197	5 014
4 829	6 634	5 932	5 543	6 811	<b>71 876</b>	5 511	6 061
2 381	1 373	1 175	1 000	1 495	<b>21 813</b>	1 600	1 751
948	944	1 288	1 172	1 806	<b>13 941</b>	623	1 044
7 360	9 634	9 114	7 885	7 498	<b>102 964</b>	7 075	7 916
816	777	1 057	614	1 562	<b>10 925</b>	943	854
796	1 324	1 242	1 129	997	<b>12 719</b>	950	996
<b>935</b>	<b>1 607</b>	<b>1 190</b>	<b>1 197</b>	<b>1 207</b>	<b>14 285</b>	<b>1 049</b>	<b>1 158</b>
<b>10 578</b>	<b>12 896</b>	<b>13 316</b>	<b>12 854</b>	<b>13 054</b>	<b>144 799</b>	<b>11 438</b>	<b>11 671</b>
2 088	2 103	2 127	2 171	2 279	<b>23 935</b>	2 189	2 267

(1) Leveringen m.i.v. de industriële behandelingen en diensten en aan het buitenland geleverd maakloonwerk.

(2) Activiteitsnomenclatuur NACE-BEL : afdelingen en groepen (2-3 cijfers).

(3) Voorlopige cijfers.

.. Vertrouwelijke cijfers.

## MAANDSTATISTIEK VAN DE INDUSTRIELE PRODUCTIE - PRODCOM

Waarde van de industriële productie (1) volgens de hoofdactiviteit (2) van de vestiging (in miljoenen BEF) (3)

Nace (2)	Omschrijving	1998				
		3	4	5	6	7
312	- Vervaardiging van schakel- en verdeelinrichtingen	2 643	2 943	2 508	2 701	2 381
313	- Vervaardiging van geïsoleerde kabels en draad	1 571	1 520	1 441	1 672	1 116
314	- Vervaardiging van accumulatoren en elektrische batterijen	1 448	1 219	1 214	1 670	1 320
315	- Vervaardiging van elektrische lampen en verlichtingsapparaten	1 880	1 819	1 539	1 857	1 306
316	- Vervaardiging van elektrische benodigdheden	3 117	2 840	2 810	3 002	2 481
<b>32</b>	<b>Vervaardiging van audio-, video- en telecommunicatie- apparatuur</b>	<b>11 619</b>	<b>9 330</b>	<b>9 434</b>	<b>11 329</b>	<b>5 607</b>
321	- Vervaardiging van elektronische onderdelen	2 129	1 819	1 890	2 213	1 577
32A	- 32.A=32.2+32.3 Vervaardiging van audio-, video- en telecommunicatieapparatuur	9 490	7 510	7 544	9 116	4 030
<b>33</b>	<b>Vervaardiging van medische apparatuur, van precisie- en optische instrumenten en van uurwerken</b>	<b>2 928</b>	<b>2 832</b>	<b>2 486</b>	<b>2 909</b>	<b>2 491</b>
331	- Vervaardiging van medische apparatuur en instrumenten en van orthopedische artikelen	751	703	607	627	684
332	- Vervaardiging van wetenschappelijke en technische instrumenten	1 628	1 675	1 515	1 842	1 485
333	- Vervaardiging van controleapparatuur van industriële processen	201	174	142	189	94
334	- Vervaardiging van optische instrumenten en van foto- en filmapparatuur	291	239	169	202	193
335	- Vervaardiging van uurwerken	57	41	52	50	34
<b>34</b>	<b>Vervaardiging en assemblage van auto's, aanhangwagens en opleggers</b>	<b>55 864</b>	<b>57 195</b>	<b>60 045</b>	<b>66 717</b>	<b>47 461</b>
341	- Vervaardiging en assemblage van auto's	46 345	48 279	51 584	56 644	40 416
342	- Vervaardiging van carrosserieën, aanhangwagens en caravans	3 779	3 528	3 129	3 828	2 327
343	- Vervaardiging van onderdelen en accessoires voor motorvoertuigen en motoren daarvan	5 740	5 388	5 333	6 244	4 718
<b>35</b>	<b>Vervaardiging van overige transportmiddelen</b>	<b>4 128</b>	<b>4 191</b>	<b>3 953</b>	<b>4 534</b>	<b>2 291</b>
353	- Vervaardiging van lucht- en ruimtevaartuigen	2 614	2 552	2 609	2 938	1 531
354	- Vervaardiging van motorrijwielen en rijwielen	339	360	334	294	231

(1) Leveringen m.i.v. de industriële behandelingen en diensten en aan het buitenland geleverd maakloonwerk.

(2) Activiteitenomenclatuur NACE-BEL : afdelingen en groepen (2-3 cijfers).

(3) Voorlopige cijfers.

.. Vertrouwelijke cijfers.



## MAANDSTATISTIEK VAN DE INDUSTRIËLE PRODUCTIE - PRODCOM

Waarde van de industriële productie (1) volgens de hoofdaciviteit (2) van de vestiging (in miljoenen BEF) (3)

					1998	1999	
8	9	10	11	12		1	2
2 211	2 585	2 818	2 563	2 845	<b>31 021</b>	2 425	2 509
1 327	1 467	1 523	1 354	1 110	<b>17 066</b>	988	1 050
1 082	1 863	1 808	1 753	1 745	<b>17 705</b>	1 122	1 244
1 756	1 959	2 064	1 735	1 587	<b>20 863</b>	1 684	1 747
2 114	2 919	2 976	3 279	3 487	<b>34 209</b>	3 031	2 855
<b>10 769</b>	<b>11 615</b>	<b>10 800</b>	<b>10 306</b>	<b>11 031</b>	<b>119 492</b>	<b>9 018</b>	<b>8 962</b>
1 395	2 007	1 736	1 550	1 568	<b>21 243</b>	1 578	1 671
9 374	9 608	9 064	8 756	9 463	<b>98 250</b>	7 440	7 291
<b>2 491</b>	<b>3 000</b>	<b>3 302</b>	<b>3 118</b>	<b>3 472</b>	<b>33 953</b>	<b>2 348</b>	<b>2 541</b>
587	771	1 059	764	711	<b>8 413</b>	564	922
1 615	1 779	1 866	1 988	2 349	<b>20 769</b>	1 490	1 284
97	162	193	146	171	<b>1 877</b>	126	124
151	229	129	169	186	<b>2 304</b>	126	158
41	59	55	52	55	<b>590</b>	43	52
<b>39 363</b>	<b>66 683</b>	<b>64 866</b>	<b>54 442</b>	<b>53 216</b>	<b>663 647</b>	<b>44 543</b>	<b>47 291</b>
32 548	56 538	54 873	45 353	44 341	<b>558 815</b>	36 288	38 737
2 630	3 546	3 753	3 480	3 724	<b>39 933</b>	2 967	3 397
4 186	6 599	6 240	5 609	5 151	<b>64 899</b>	5 288	5 157
<b>4 391</b>	<b>3 737</b>	<b>4 036</b>	<b>4 121</b>	<b>3 521</b>	<b>45 440</b>	<b>3 203</b>	<b>5 075</b>
3 109	2 738	2 796	2 803	2 558	<b>30 290</b>	2 312	2 716
193	188	178	165	152	<b>2 831</b>	192	223

(1) Leveringen m.i.v. de industriële behandelingen en diensten en aan het buitenland geleverd maakloonwerk.

(2) Activiteitenomenclatuur NACE-BEL : afdelingen en groepen (2-3 cijfers).

(3) Voorlopige cijfers.

.. Vertrouwelijke cijfers.

## MAANDSTATISTIEK VAN DE INDUSTRIËLE PRODUCTIE - PRODCOM

Waarde van de industriële productie (1) volgens de hoofdactiviteit (2) van de vestiging (in miljoenen BEF) (3)

Nace (2)	Omschrijving	1998				
		3	4	5	6	7
35B	- =35.1+35.2+35.5 Verv. van overige transportmiddelen n.e.g., m.i.v. scheepsbouw en rollend spoorwegmaterieel	1 174	1 279	1 010	1 302	528
36	<b>Vervaardiging van meubels; overige industrie</b>	<b>10 798</b>	<b>9 766</b>	<b>8 881</b>	<b>10 309</b>	<b>7 190</b>
361	- Vervaardiging van meubels	8 324	7 718	7 026	8 164	5 323
362	- Bewerking van edelstenen en vervaardiging van juwelen	1 706	1 300	1 181	1 351	1 274
364	- Vervaardiging van sportartikelen	56	55	48	61	45
365	- Vervaardiging van spellen en speelgoed	245	249	250	269	201
36A	- =36.3+36.6 Overige industrie, m.i.v. de vervaardiging van muziekinstrumenten	467	443	375	463	347
	<b>TOTAAL</b>	<b>388 896</b>	<b>373 496</b>	<b>355 113</b>	<b>398 853</b>	<b>313 061</b>

(1) Leveringen m.i.v. de industriële behandelingen en diensten en aan het buitenland geleverd maakloonwerk.

(2) Activiteitsnomenclatuur NACE-BEL : afdelingen en groepen (2-3 cijfers).

(3) Voorlopige cijfers.

.. Vertrouwelijke cijfers.

**MAANDSTATISTIEK VAN DE INDUSTRIËLE PRODUCTIE - PRODCOM**

Waarde van de industriële productie (1) volgens de hoofdactiviteit (2) van de vestiging (in miljoenen BEF) (3)

					1998	1999	
8	9	10	11	12		1	2
1 088	812	1 062	1 152	811	<b>12 319</b>	698	2 136
<b>6 825</b>	<b>11 289</b>	<b>10 750</b>	<b>9 882</b>	<b>9 239</b>	<b>113 097</b>	<b>8 299</b>	<b>8 817</b>
5 761	8 723	8 651	7 852	7 240	<b>89 417</b>	6 813	7 287
537	1 764	1 310	1 304	1 315	<b>15 213</b>	928	884
41	38	52	61	49	<b>585</b>	29	27
180	299	274	216	218	<b>2 883</b>	195	225
305	466	463	449	417	<b>4 998</b>	335	394
<b>307 974</b>	<b>392 447</b>	<b>387 627</b>	<b>350 860</b>	<b>337 259</b>	<b>4 292 778</b>	<b>316 852</b>	<b>329 739</b>

(1) Leveringen m.i.v. de industriële behandelingen en diensten en aan het buitenland geleverd maakloonwerk.

(2) Activiteitsnomenclatuur NACE-BEL : afdelingen en groepen (2-3 cijfers).

(3) Voorlopige cijfers.

.. Vertrouwelijke cijfers.

## MAANDSTATISTIEK VAN DE INDUSTRIELE PRODUCTIE - PRODCOM

Tewerkstelling, uren en lonen volgens de hoofdactiviteit (2) van de vestiging (3)

Nace (2)	Omschrijving		1998			
			3	4	5	6
14	Overige winning van delfstoffen	Aantal arbeiders	2 683	2 677	2 677	2 723
		Aantal bedienden	728	721	722	724
		Totaal	3 411	3 398	3 399	3 447
		Aantal uren-arbeiders	384 672	379 596	335 291	378 949
		Trimestriële lonen (4)	832 951			825 946
141	- Winning van steen	Aantal arbeiders	1 226	1 226	1 224	1 257
		Aantal bedienden	287	286	284	290
		Totaal	1 513	1 512	1 508	1 547
		Aantal uren-arbeiders	176 186	179 962	157 310	174 539
		Trimestriële lonen (4)	375 896			376 007
142	- Winning van zand en klei	Aantal arbeiders	1 371	1 364	1 375	1 389
		Aantal bedienden	364	357	358	352
		Totaal	1 735	1 721	1 733	1 741
		Aantal uren-arbeiders	197 702	189 441	168 992	194 282
		Trimestriële lonen (4)	420 011			409 193
14A	- =14.3+14.5 Overige winning van delfstoffen n.e.g., m.i.v. mineralen voor de chemische en kunstmestindustrie	Aantal arbeiders	86	87	78	77
		Aantal bedienden	77	78	80	82
		Totaal	163	165	158	159
		Aantal uren-arbeiders	10 784	10 193	8 989	10 128
		Trimestriële lonen (4)	37 044			40 746
15	Vervaardiging van voedingsmiddelen en dranken (m.u.v. slachterijen en melkerijen)	Aantal arbeiders	44 373	44 250	44 289	44 513
		Aantal bedienden	16 993	17 004	17 002	16 978
		Totaal	61 366	61 254	61 291	61 491
		Aantal uren-arbeiders	6 017 596	5 683 292	5 261 935	5 760 594
		Trimestriële lonen (4)	13 035 804			13 573 755
151	- Productie en verwerking van vlees en vleesproducten (m.u.v. slachterijen)	Aantal arbeiders	9 915	9 874	9 867	9 893
		Aantal bedienden	1 901	1 893	1 887	1 892
		Totaal	11 816	11 767	11 754	11 785
		Aantal uren-arbeiders	1 334 587	1 272 831	1 189 709	1 264 542
		Trimestriële lonen (4)	2 056 483			2 246 417
152	- Verwerking en conservering van vis en vervaardiging van visproducten	Aantal arbeiders	883	894	893	910
		Aantal bedienden	362	359	365	368
		Totaal	1 245	1 253	1 258	1 278
		Aantal uren-arbeiders	119 985	123 910	109 915	117 804
		Trimestriële lonen (4)	219 386			267 055
153	- Verwerking en conservering van groenten en fruit	Aantal arbeiders	4 780	4 801	4 806	4 820
		Aantal bedienden	1 328	1 320	1 311	1 316
		Totaal	6 108	6 121	6 117	6 136
		Aantal uren-arbeiders	670 010	625 173	554 914	638 669
		Trimestriële lonen (4)	1 149 557			1 243 071
154	- Vervaardiging van plantaardige en dierlijke oliën en vetten	Aantal arbeiders	910	902	902	905
		Aantal bedienden	678	678	676	662
		Totaal	1 588	1 580	1 578	1 567
		Aantal uren-arbeiders	122 140	117 443	107 998	116 257
		Trimestriële lonen (4)	442 613			472 461
155	- Zuivelnijverheid (bevat alleen de vervaardiging van consumptie-ijs)	Aantal arbeiders	1 371	1 426	1 413	1 417
		Aantal bedienden	208	210	207	208
		Totaal	1 579	1 636	1 620	1 625
		Aantal uren-arbeiders	190 254	195 358	182 392	201 377
		Trimestriële lonen (4)	235 845			317 368
156	- Maalderijen en vervaardiging van zetmeel en zetmeelproducten	Aantal arbeiders	1 579	1 580	1 581	1 596
		Aantal bedienden	1 208	1 209	1 202	1 199
		Totaal	2 787	2 789	2 783	2 795
		Aantal uren-arbeiders	230 332	213 216	201 654	216 682
		Trimestriële lonen (4)	772 182			814 059
157	- Vervaardiging van diervoeders	Aantal arbeiders	1 738	1 733	1 717	1 700
		Aantal bedienden	1 352	1 353	1 351	1 340
		Totaal	3 090	3 086	3 068	3 040
		Aantal uren-arbeiders	253 389	241 039	213 160	231 409
		Trimestriële lonen (4)	712 402			725 392

(2) Activiteitsnomenclatuur NACE-BEL : afdelingen en groepen (2-3 cijfers).

(3) Voorlopige cijfers.

(4) Brutolonen en -weden van de werknemers tewerkgesteld in de industriële afdelingen (in duizend BEF).

.. Vertrouwelijke cijfers.

# MAANDSTATISTIEK VAN DE INDUSTRIELE PRODUCTIE - PRODCOM

Tewerkstelling, uren en lonen volgens de hoofdactiviteit (2) van de vestiging (3)

						1998	1999	
7	8	9	10	11	12		1	2
2 704	2 718	2 728	2 712	2 689	2 687	2 694	2 683	2 679
730	735	740	740	737	731	728	727	726
3 434	3 453	3 468	3 452	3 426	3 418	3 422	3 410	3 405
221 622	340 877	378 903	395 393	314 985	281 864	340 630	447 536	417 478
		743 488			943 066	3 345 451		
1 244	1 247	1 253	1 253	1 234	1 236	1 236	1 236	1 241
290	289	296	295	289	293	288	290	289
1 534	1 536	1 549	1 548	1 523	1 529	1 525	1 526	1 530
83 676	170 327	168 967	184 647	145 742	134 799	157 970	205 362	192 258
		334 063			420 197	1 506 163		
1 381	1 390	1 394	1 379	1 375	1 372	1 375	1 366	1 358
353	357	357	359	359	350	356	348	348
1 734	1 747	1 751	1 738	1 734	1 722	1 732	1 714	1 706
130 219	160 551	199 942	200 225	160 899	138 073	173 013	220 093	203 993
		373 057			475 192	1 677 453		
79	81	81	80	80	79	81	81	80
87	89	87	86	89	88	83	89	89
166	170	168	166	169	167	164	170	169
7 727	9 999	9 994	10 521	8 344	8 992	9 647	22 081	21 227
		36 368			47 677	161 835		
44 879	45 088	45 539	45 699	45 340	44 772	44 820	44 490	44 335
17 136	17 194	17 136	17 243	17 233	17 179	17 099	17 249	17 209
62 015	62 282	62 675	62 942	62 573	61 951	61 919	61 739	61 544
4 996 154	5 145 752	5 924 916	6 192 101	5 541 382	5 373 226	5 585 302	7 814 805	7 522 553
		12 540 808			17 176 646	56 327 013		
9 843	9 914	10 004	10 033	10 056	10 041	9 931	10 094	10 105
1 941	1 964	1 966	2 002	1 978	1 964	1 930	1 962	1 949
11 784	11 878	11 970	12 035	12 034	12 005	11 862	12 056	12 054
1 164 998	1 106 433	1 265 496	1 306 633	1 199 172	1 240 689	1 236 998	1 487 710	1 458 537
		2 032 844			2 663 157	8 998 901		
926	918	923	928	887	886	913	882	888
368	367	361	358	342	342	362	360	361
1 294	1 285	1 284	1 286	1 229	1 228	1 275	1 242	1 249
112 167	105 475	116 302	126 451	107 326	123 813	117 384	152 953	151 052
		219 561			279 812	985 814		
5 087	5 140	5 303	5 213	5 031	4 965	4 957	5 017	5 015
1 328	1 375	1 349	1 350	1 351	1 346	1 335	1 369	1 373
6 415	6 515	6 652	6 563	6 382	6 311	6 292	6 386	6 388
628 840	603 793	685 134	678 898	603 672	568 018	620 312	814 621	768 671
		1 179 532			1 491 201	5 063 361		
956	919	911	913	911	910	918	820	823
665	645	636	637	639	623	662	569	571
1 621	1 564	1 547	1 550	1 550	1 533	1 580	1 389	1 394
100 856	107 134	122 218	121 826	111 330	111 074	113 893	172 288	158 411
		438 384			495 840	1 849 298		
1 407	1 374	1 269	1 241	1 222	1 183	1 319	1 225	1 247
207	206	203	204	205	208	207	212	216
1 614	1 580	1 472	1 445	1 427	1 391	1 526	1 437	1 463
199 139	168 395	133 250	128 463	113 947	109 067	157 107	148 477	155 036
		313 977			318 778	1 185 968		
1 575	1 585	1 700	1 736	1 735	1 631	1 626	1 610	1 588
1 206	1 208	1 201	1 288	1 282	1 272	1 221	1 273	1 267
2 781	2 793	2 901	3 024	3 017	2 903	2 847	2 883	2 855
176 849	189 664	227 962	247 144	229 387	196 627	213 274	394 445	380 328
		715 926			1 019 901	3 322 068		
1 730	1 717	1 691	1 682	1 682	1 680	1 715	1 664	1 654
1 352	1 360	1 362	1 362	1 362	1 368	1 357	1 358	1 356
3 082	3 077	3 053	3 044	3 044	3 048	3 072	3 022	3 010
224 594	205 952	237 006	238 391	211 390	222 604	230 127	411 143	403 085
		679 338			883 458	3 000 590		

(2) Activiteitsnomenclatuur NACE-BEL : afdelingen en groepen (2-3 cijfers).

(3) Voorlopige cijfers.

(4) Brutolonen en -weden van de werknemers tewerkgesteld in de industriële afdelingen (in duizend BEF).

.. Vertrouwelijke cijfers.

## MAANDSTATISTIEK VAN DE INDUSTRIELE PRODUCTIE - PRODCOM

Tewerkstelling, uren en lonen volgens de hoofdactiviteit (2) van de vestiging (3)

Nace (2)	Omschrijving		1998			
			3	4	5	6
158	- Vervaardiging van overige voedingsmiddelen	Aantal arbeiders	17 816	17 636	17 642	17 777
		Aantal bedienden	6 716	6 735	6 766	6 738
		Totaal	24 532	24 371	24 408	24 515
		Aantal uren-arbeiders	2 340 661	2 168 105	2 008 454	2 206 633
		Trimestriële lonen (4)	5 168 602			5 152 406
159	- Vervaardiging van dranken	Aantal arbeiders	5 381	5 404	5 468	5 495
		Aantal bedienden	3 240	3 247	3 237	3 255
		Totaal	8 621	8 651	8 705	8 750
		Aantal uren-arbeiders	756 238	726 217	693 739	767 221
		Trimestriële lonen (4)	2 278 734			2 335 526
16	Vervaardiging van tabaksprodukten	Aantal arbeiders	1 722	1 717	1 726	1 757
		Aantal bedienden	765	759	763	764
		Totaal	2 487	2 476	2 489	2 521
		Aantal uren-arbeiders	224 111	213 268	188 343	227 765
		Trimestriële lonen (4)	537 374			553 279
17	Vervaardiging van textiel	Aantal arbeiders	31 800	31 859	31 812	31 748
		Aantal bedienden	5 728	5 717	5 702	5 703
		Totaal	37 528	37 576	37 514	37 451
		Aantal uren-arbeiders	4 290 848	4 045 685	3 649 458	4 162 634
		Trimestriële lonen (4)	6 540 286			6 616 826
171	- Bewerken en spinnen van textielvezels	Aantal arbeiders	5 163	5 150	5 171	5 027
		Aantal bedienden	531	524	516	500
		Totaal	5 694	5 674	5 687	5 527
		Aantal uren-arbeiders	651 096	622 787	554 178	619 221
		Trimestriële lonen (4)	925 326			933 683
172	- Weven van textiel	Aantal arbeiders	7 032	7 095	7 103	7 126
		Aantal bedienden	1 388	1 389	1 397	1 397
		Totaal	8 420	8 484	8 500	8 523
		Aantal uren-arbeiders	987 761	935 634	850 068	957 036
		Trimestriële lonen (4)	1 554 679			1 600 477
173	- Textielveredeling	Aantal arbeiders	2 881	2 887	2 878	2 864
		Aantal bedienden	547	551	552	545
		Totaal	3 428	3 438	3 430	3 409
		Aantal uren-arbeiders	402 065	380 993	330 884	379 088
		Trimestriële lonen (4)	614 431			595 573
174	- Vervaardiging van geconfectioneerde artikelen van textiel, exclusief kleding	Aantal arbeiders	3 424	3 405	3 393	3 405
		Aantal bedienden	581	581	585	591
		Totaal	4 005	3 986	3 978	3 996
		Aantal uren-arbeiders	464 534	442 192	390 986	438 580
		Trimestriële lonen (4)	552 023			609 627
175	- Vervaardiging van overige textielprodukten	Aantal arbeiders	10 839	10 856	10 813	10 865
		Aantal bedienden	2 364	2 355	2 340	2 362
		Totaal	13 203	13 211	13 153	13 227
		Aantal uren-arbeiders	1 491 790	1 396 492	1 257 739	1 451 614
		Trimestriële lonen (4)	2 512 546			2 497 436
176	- Vervaardiging van gebreide en gehaakte stoffen	Aantal arbeiders	463	469	467	484
		Aantal bedienden	102	102	103	102
		Totaal	565	571	570	586
		Aantal uren-arbeiders	67 328	63 782	56 359	69 215
		Trimestriële lonen (4)	101 633			105 461
177	- Vervaardiging van gebreide en gehaakte artikelen	Aantal arbeiders	1 998	1 997	1 987	1 977
		Aantal bedienden	215	215	209	206
		Totaal	2 213	2 212	2 196	2 183
		Aantal uren-arbeiders	226 274	203 805	209 244	247 880
		Trimestriële lonen (4)	279 648			274 569
18	Vervaardiging van kleding en bontnijverheid	Aantal arbeiders	9 708	9 535	9 399	9 420
		Aantal bedienden	2 252	2 230	2 227	2 213
		Totaal	11 960	11 765	11 626	11 633
		Aantal uren-arbeiders	1 121 756	988 642	927 202	1 158 292
		Trimestriële lonen (4)	1 598 036			1 580 866

(2) Activiteitenomenclatuur NACE-BEL : afdelingen en groepen (2-3 cijfers).

(3) Voorlopige cijfers.

(4) Brutolonen en -weden van de werknemers tewerkgesteld in de industriële afdelingen (in duizend BEF).

.. Vertrouwelijke cijfers.

# MAANDSTATISTIEK VAN DE INDUSTRIELE PRODUCTIE - PRODCOM

Tewerkstelling, uren en lonen volgens de hoofdactiviteit (2) van de vestiging (3)

						1998	1999	
7	8	9	10	11	12		1	2
17 837	18 052	18 323	18 581	18 475	18 167	<b>18 033</b>	17 862	17 750
6 762	6 740	6 742	6 747	6 750	6 746	<b>6 744</b>	6 808	6 814
24 599	24 792	25 065	25 328	25 225	24 913	<b>24 777</b>	24 670	24 564
1 677 682	2 008 506	2 412 553	2 606 306	2 326 198	2 154 030	<b>2 194 945</b>	3 089 089	2 954 881
		4 842 314			6 531 850	<b>21 695 172</b>		
5 518	5 469	5 415	5 372	5 341	5 309	<b>5 404</b>	5 316	5 265
3 307	3 329	3 316	3 295	3 324	3 310	<b>3 278</b>	3 338	3 302
8 825	8 798	8 731	8 667	8 665	8 619	<b>8 683</b>	8 654	8 567
711 029	650 400	724 995	737 989	638 960	647 304	<b>701 258</b>	1 144 079	1 092 552
		2 118 932			3 492 649	<b>10 225 841</b>		
1 735	1 752	1 759	1 776	1 781	1 780	<b>1 745</b>	1 773	1 764
764	764	763	762	759	758	<b>762</b>	751	753
2 499	2 516	2 522	2 538	2 540	2 538	<b>2 507</b>	2 524	2 517
136 323	196 836	235 090	240 196	207 094	182 247	<b>206 784</b>	312 705	316 226
		470 173			678 305	<b>2 239 131</b>		
31 677	31 746	31 778	31 836	31 718	31 629	<b>31 788</b>	31 612	31 574
5 713	5 698	5 752	5 798	5 782	5 776	<b>5 739</b>	5 739	5 736
37 390	37 444	37 530	37 634	37 500	37 405	<b>37 528</b>	37 351	37 310
2 529 073	2 838 389	4 219 326	4 183 176	3 823 156	3 196 003	<b>3 749 547</b>	4 690 205	4 595 237
		5 576 544			6 746 915	<b>25 480 571</b>		
5 020	5 025	5 014	4 995	4 971	4 960	<b>5 070</b>	4 884	4 874
493	499	496	496	497	495	<b>509</b>	480	486
5 513	5 524	5 510	5 491	5 468	5 455	<b>5 579</b>	5 364	5 360
356 821	419 793	635 280	608 243	547 855	452 091	<b>555 771</b>	625 722	612 652
		758 782			920 030	<b>3 537 821</b>		
7 166	7 162	7 221	7 264	7 201	7 196	<b>7 129</b>	7 192	7 185
1 394	1 380	1 393	1 397	1 393	1 400	<b>1 389</b>	1 397	1 413
8 560	8 542	8 614	8 661	8 594	8 596	<b>8 518</b>	8 589	8 598
565 845	637 209	982 805	989 919	894 727	749 079	<b>864 813</b>	1 102 309	1 085 780
		1 325 761			1 666 713	<b>6 147 630</b>		
2 835	2 866	2 843	2 844	2 843	2 835	<b>2 865</b>	2 805	2 811
548	548	558	557	554	555	<b>552</b>	539	537
3 383	3 414	3 401	3 401	3 397	3 390	<b>3 417</b>	3 344	3 348
218 191	249 848	387 618	382 836	345 772	293 775	<b>342 773</b>	408 144	411 223
		488 131			608 405	<b>2 306 540</b>		
3 384	3 362	3 368	3 386	3 387	3 364	<b>3 383</b>	3 415	3 437
589	590	591	592	603	608	<b>588</b>	609	604
3 973	3 952	3 959	3 978	3 990	3 972	<b>3 971</b>	4 024	4 041
285 604	313 643	443 276	450 206	411 056	360 234	<b>401 966</b>	484 888	495 308
		518 709			618 582	<b>2 298 941</b>		
10 825	10 860	10 861	10 885	10 870	10 855	<b>10 879</b>	10 931	10 906
2 384	2 376	2 391	2 432	2 413	2 397	<b>2 383</b>	2 401	2 382
13 209	13 236	13 252	13 317	13 283	13 252	<b>13 263</b>	13 332	13 288
959 833	948 638	1 448 534	1 447 127	1 360 132	1 101 241	<b>1 311 563</b>	1 747 464	1 687 190
		2 157 486			2 544 934	<b>9 712 402</b>		
483	494	511	509	512	508	<b>484</b>	512	514
100	101	104	104	104	103	<b>102</b>	100	101
583	595	615	613	616	611	<b>586</b>	612	615
45 234	36 937	72 569	74 855	67 699	53 615	<b>60 793</b>	83 617	69 736
		89 950			126 039	<b>423 083</b>		
1 964	1 977	1 960	1 953	1 934	1 911	<b>1 976</b>	1 873	1 847
205	204	219	220	218	218	<b>213</b>	213	213
2 169	2 181	2 179	2 173	2 152	2 129	<b>2 190</b>	2 086	2 060
97 545	232 321	249 244	229 990	195 915	185 968	<b>211 866</b>	238 061	233 348
		237 725			262 212	<b>1 054 154</b>		
9 334	9 343	9 267	9 107	9 089	9 001	<b>9 401</b>	8 173	8 098
2 259	2 285	2 280	2 286	2 282	2 280	<b>2 255</b>	1 648	1 672
11 593	11 628	11 547	11 393	11 371	11 281	<b>11 656</b>	9 821	9 770
614 494	929 387	1 081 641	964 350	907 924	910 255	<b>988 784</b>	1 162 301	1 103 970
		1 481 561			1 569 875	<b>6 230 338</b>		

(2) Activiteitsnomenclatuur NACE-BEL : afdelingen en groepen (2-3 cijfers).

(3) Voorlopige cijfers.

(4) Brutolonen en -weden van de werknemers tewerkgesteld in de industriële afdelingen (in duizend BEF).

.. Vertrouwelijke cijfers.

## MAANDSTATISTIEK VAN DE INDUSTRIËLE PRODUCTIE - PRODCOM

Tewerkstelling, uren en lonen volgens de hoofdactiviteit (2) van de vestiging (3)

Nace (2)	Omschrijving		1998			
			3	4	5	6
181	- Vervaardiging van kleding van leer	Aantal arbeiders	109	108	108	109
		Aantal bedienden	42	40	40	40
		Totaal	151	148	148	149
		Aantal uren-arbeiders	9 730	9 008	9 317	12 146
		Trimestriële lonen (4)	21 441			21 510
182	- Vervaardiging van overige kleding	Aantal arbeiders	9 482	9 310	9 174	9 194
		Aantal bedienden	2 193	2 173	2 170	2 156
		Totaal	11 675	11 483	11 344	11 350
		Aantal uren-arbeiders	1 098 748	966 419	906 465	1 131 812
		Trimestriële lonen (4)	1 559 292			1 540 721
183	- Bontnijverheid	Aantal arbeiders	117	117	117	117
		Aantal bedienden	17	17	17	17
		Totaal	134	134	134	134
		Aantal uren-arbeiders	13 278	13 215	11 420	14 334
		Trimestriële lonen (4)	17 303			18 635
19	Leernijverheid en vervaardiging van schoeisel	Aantal arbeiders	2 020	1 912	1 873	1 859
		Aantal bedienden	399	399	400	398
		Totaal	2 419	2 311	2 273	2 257
		Aantal uren-arbeiders	231 972	219 795	201 584	234 461
		Trimestriële lonen (4)	390 102			445 206
19A	- =19.1+19.2 Looien en bereiden van leer en vervaardiging van koffers, tassen e.d. en van overige artikelen van leer	Aantal arbeiders	..	..	..	..
		Aantal bedienden	..	..	..	..
		Totaal	1 806	1 696	1 693	1 670
		Aantal uren-arbeiders	176 461	166 568	154 729	175 506
		Trimestriële lonen (4)	305 292			360 208
193	- Vervaardiging van schoeisel	Aantal arbeiders	..	..	..	..
		Aantal bedienden	..	..	..	..
		Totaal	613	615	580	587
		Aantal uren-arbeiders	55 511	53 227	46 855	58 955
		Trimestriële lonen (4)	84 810			84 998
20	Houtindustrie en vervaardiging van artikelen van hout, kurk, riet en vlechtwerk	Aantal arbeiders	8 236	8 325	8 312	8 289
		Aantal bedienden	1 755	1 765	1 768	1 773
		Totaal	9 991	10 090	10 080	10 062
		Aantal uren-arbeiders	1 213 041	1 152 230	1 056 939	1 202 079
		Trimestriële lonen (4)	1 867 423			1 983 982
201	- Zagen en schaven van hout, impregneren van hout	Aantal arbeiders	1 410	1 408	1 400	1 398
		Aantal bedienden	305	308	309	312
		Totaal	1 715	1 716	1 709	1 710
		Aantal uren-arbeiders	210 606	199 155	177 739	204 032
		Trimestriële lonen (4)	283 433			305 552
202	- Vervaardiging van panelen en platen van hout	Aantal arbeiders	2 569	2 640	2 635	2 644
		Aantal bedienden	453	465	463	457
		Totaal	3 022	3 105	3 098	3 101
		Aantal uren-arbeiders	382 976	382 844	349 501	385 770
		Trimestriële lonen (4)	630 642			696 409
203	- Vervaardiging van schrijn- en timmerwerk	Aantal arbeiders	3 030	3 039	3 029	3 019
		Aantal bedienden	669	661	662	672
		Totaal	3 699	3 700	3 691	3 691
		Aantal uren-arbeiders	439 196	399 869	377 496	445 157
		Trimestriële lonen (4)	688 563			702 180
204	- Vervaardiging van houten emballage	Aantal arbeiders	627	628	635	624
		Aantal bedienden	113	110	114	110
		Totaal	740	738	749	734
		Aantal uren-arbeiders	91 682	88 072	77 425	83 491
		Trimestriële lonen (4)	141 309			138 093
205	- Vervaardiging van overige artikelen van hout, van kurk en riet en van vlechtwerk	Aantal arbeiders	600	610	613	604
		Aantal bedienden	215	221	220	222
		Totaal	815	831	833	826
		Aantal uren-arbeiders	88 581	82 290	74 778	83 629
		Trimestriële lonen (4)	123 476			141 748

(2) Activiteitennomenclatuur NACE-BEL : afdelingen en groepen (2-3 cijfers).

(3) Voorlopige cijfers.

(4) Brutolonen en -weden van de werknemers tewerkgesteld in de industriële afdelingen (in duizend BEF).

.. Vertrouwelijke cijfers.



## MAANDSTATISTIEK VAN DE INDUSTRIELE PRODUCTIE - PRODCOM

Tewerkstelling, uren en lonen volgens de hoofdactiviteit (2) van de vestiging (3)

						1998	1999	
7	8	9	10	11	12		1	2
104	105	105	101	98	100	106	101	98
38	39	40	38	38	42	40	39	39
142	144	145	139	136	142	146	140	137
4 705	10 457	10 355	10 468	9 404	8 547	9 610	14 321	14 294
		19 424			19 802	82 177		
9 114	9 121	9 046	8 891	8 881	8 791	9 180	7 976	7 904
2 204	2 229	2 222	2 230	2 227	2 221	2 197	1 592	1 618
11 318	11 350	11 268	11 121	11 108	11 012	11 378	9 568	9 522
601 540	908 586	1 059 842	944 344	890 923	893 139	968 373	1 138 558	1 081 129
		1 446 425			1 531 722	6 078 160		
116	117	116	115	110	110	113	96	96
17	17	18	18	17	17	17	17	15
133	134	134	133	127	127	131	113	111
8 249	10 344	11 444	9 538	7 597	8 569	10 801	9 422	8 547
		15 712			18 351	70 001		
1 820	1 821	1 795	1 794	1 797	1 792	1 878	1 775	1 780
397	397	400	396	391	396	397	394	393
2 217	2 218	2 195	2 190	2 188	2 188	2 275	2 169	2 173
126 574	181 277	233 953	227 886	200 453	183 600	209 432	266 085	262 257
		336 762			481 122	1 653 192		
..	..	..	..	..	..	..	..	..
..	..	..	..	..	..	..	..	..
1 642	1 635	1 627	1 627	1 610	1 608	1 684	1 606	1 599
96 769	127 365	176 979	176 146	149 490	131 329	156 936	199 053	200 381
		264 120			373 296	1 302 916		
..	..	..	..	..	..	..	..	..
..	..	..	..	..	..	..	..	..
575	583	588	563	578	580	591	563	574
29 805	53 912	56 974	51 740	50 963	52 271	52 495	67 032	61 876
		72 642			107 826	350 276		
8 278	8 324	8 340	8 359	8 398	8 334	8 300	8 238	8 175
1 759	1 764	1 766	1 769	1 771	1 773	1 764	1 777	1 768
10 037	10 088	10 106	10 128	10 169	10 107	10 064	10 015	9 943
699 012	951 261	1 237 768	1 223 620	1 056 597	874 010	1 071 376	1 322 271	1 282 691
		1 691 048			1 954 219	7 496 672		
1 380	1 408	1 419	1 415	1 422	1 422	1 407	1 397	1 380
307	308	308	305	304	304	306	295	296
1 687	1 716	1 727	1 720	1 726	1 726	1 714	1 692	1 676
109 660	169 498	213 052	206 119	171 000	153 393	181 569	225 829	211 362
		264 531			302 601	1 156 117		
2 654	2 652	2 663	2 672	2 673	2 660	2 630	2 630	2 596
458	456	457	456	462	465	457	460	459
3 112	3 108	3 120	3 128	3 135	3 125	3 088	3 090	3 055
261 514	282 035	393 745	393 579	353 849	290 240	349 046	417 432	410 291
		589 111			690 038	2 606 200		
3 021	3 047	3 045	3 033	3 039	3 021	3 030	3 013	2 997
661	665	661	672	659	662	663	670	666
3 682	3 712	3 706	3 705	3 698	3 683	3 693	3 683	3 663
207 639	357 341	455 260	448 477	374 398	283 710	381 220	470 859	459 493
		591 020			688 711	2 670 474		
615	610	605	614	655	644	626	629	631
112	116	117	114	123	121	115	122	121
727	726	722	728	778	765	741	751	752
69 523	75 188	88 907	87 053	80 217	73 499	81 788	98 252	94 823
		128 264			133 254	540 920		
608	607	608	625	609	587	606	569	571
221	219	223	222	223	221	221	230	226
829	826	831	847	832	808	827	799	797
50 676	67 199	86 804	88 392	77 133	73 168	77 751	109 899	106 722
		118 122			139 615	522 961		

(2) Activiteitsnomenclatuur NACE-BEL : afdelingen en groepen (2-3 cijfers).

(3) Voorlopige cijfers.

(4) Brutolonen en -weden van de werknemers tewerkgesteld in de industriële afdelingen (in duizend BEF).

.. Vertrouwelijke cijfers.

## MAANDSTATISTIEK VAN DE INDUSTRIELE PRODUCTIE - PRODCOM

Tewerkstelling, uren en lonen volgens de hoofdactiviteit (2) van de vestiging (3)

Nace (2)	Omschrijving		1998			
			3	4	5	6
21	Papier- en kartonnijverheid	Aantal arbeiders	11 717	11 762	11 689	11 721
		Aantal bedienden	3 809	3 802	3 789	3 789
		Totaal	15 526	15 564	15 478	15 510
		Aantal uren-arbeiders	1 725 756	1 625 790	1 489 762	1 636 370
		Trimestriële lonen (4)	3 847 607			3 952 486
211	- Vervaardiging van papierpulp, papier en karton	Aantal arbeiders	3 894	3 878	3 878	3 877
		Aantal bedienden	1 564	1 559	1 558	1 545
		Totaal	5 458	5 437	5 436	5 422
		Aantal uren-arbeiders	581 424	551 593	514 634	535 308
		Trimestriële lonen (4)	1 598 806			1 615 406
212	- Vervaardiging van artikelen van papier en karton	Aantal arbeiders	7 823	7 884	7 811	7 844
		Aantal bedienden	2 245	2 243	2 231	2 244
		Totaal	10 068	10 127	10 042	10 088
		Aantal uren-arbeiders	1 144 332	1 074 197	975 128	1 101 062
		Trimestriële lonen (4)	2 248 801			2 337 080
22	Uitgeverijen, drukkerijen en reproductie van opgenomen media	Aantal arbeiders	13 466	13 495	13 483	13 465
		Aantal bedienden	13 649	13 679	13 821	13 793
		Totaal	27 115	27 174	27 304	27 258
		Aantal uren-arbeiders	1 936 815	1 828 848	1 631 198	1 820 825
		Trimestriële lonen (4)	7 020 405			7 249 772
22A	- =22.1+22.3 Uitgeverijen en reproductie van opgenomen media	Aantal arbeiders	1 388	1 379	1 368	1 369
		Aantal bedienden	8 531	8 555	8 684	8 627
		Totaal	9 919	9 934	10 052	9 996
		Aantal uren-arbeiders	185 669	172 739	160 678	176 269
		Trimestriële lonen (4)	2 937 587			3 115 848
222	- Drukkerijen en aanverwante diensten	Aantal arbeiders	12 078	12 116	12 115	12 096
		Aantal bedienden	5 118	5 124	5 137	5 166
		Totaal	17 196	17 240	17 252	17 262
		Aantal uren-arbeiders	1 751 146	1 656 109	1 470 520	1 644 556
		Trimestriële lonen (4)	4 082 818			4 133 924
24	Chemische nijverheid	Aantal arbeiders	30 294	30 328	30 201	30 295
		Aantal bedienden	32 684	32 731	32 734	32 767
		Totaal	62 978	63 059	62 935	63 062
		Aantal uren-arbeiders	4 306 219	4 066 945	3 759 293	4 039 073
		Trimestriële lonen (4)	20 827 701			22 381 710
241	- Vervaardiging van chemische basisproducten	Aantal arbeiders	14 156	14 161	14 079	14 136
		Aantal bedienden	13 349	13 361	13 340	13 386
		Totaal	27 505	27 522	27 419	27 522
		Aantal uren-arbeiders	2 042 384	1 925 954	1 825 868	1 883 875
		Trimestriële lonen (4)	10 188 765			10 364 481
243	- Vervaardiging van verf, vernis en drukinkt	Aantal arbeiders	1 471	1 493	1 483	1 483
		Aantal bedienden	2 122	2 126	2 132	2 125
		Totaal	3 593	3 619	3 615	3 608
		Aantal uren-arbeiders	223 378	212 119	187 744	213 549
		Trimestriële lonen (4)	1 009 814			1 119 108
244	- Farmaceutische nijverheid	Aantal arbeiders	3 871	3 891	3 881	3 893
		Aantal bedienden	8 252	8 286	8 303	8 307
		Totaal	12 123	12 177	12 184	12 200
		Aantal uren-arbeiders	545 243	516 546	446 472	516 918
		Trimestriële lonen (4)	3 727 359			3 920 195
245	- Vervaardiging van zeep, was- en poetsmiddelen, parfums en cosmetische artikelen	Aantal arbeiders	2 941	2 969	2 945	2 959
		Aantal bedienden	2 068	2 051	2 065	2 055
		Totaal	5 009	5 020	5 010	5 014
		Aantal uren-arbeiders	400 687	389 155	341 662	411 125
		Trimestriële lonen (4)	1 315 652			1 500 175
24A	- =24.2+24.6 Verv. van overige chemische producten, m.i.v. verdelingsmiddelen en chemische producten v/d landbouw	Aantal arbeiders	5 842	5 809	5 806	5 821
		Aantal bedienden	6 433	6 446	6 435	6 427
		Totaal	12 275	12 255	12 241	12 248
		Aantal uren-arbeiders	819 293	763 622	702 488	753 770
		Trimestriële lonen (4)	4 033 207			4 909 313

(2) Activiteitsnomenclatuur NACE-BEL : afdelingen en groepen (2-3 cijfers).

(3) Voorlopige cijfers.

(4) Brutolonen en -weden van de werknemers tewerkgesteld in de industriële afdelingen (in duizend BEF).

.. Vertrouwelijke cijfers.

## MAANDSTATISTIEK VAN DE INDUSTRIËLE PRODUCTIE - PRODCOM

Tewerkstelling, uren en lonen volgens de hoofdactiviteit (2) van de vestiging (3)

						1998	1999	
7	8	9	10	11	12		1	2
11 757	11 788	11 792	11 793	11 806	11 788	11 763	11 716	11 752
3 789	3 808	3 807	3 762	3 758	3 719	3 789	3 728	3 723
15 546	15 596	15 599	15 555	15 564	15 507	15 552	15 444	15 475
<b>1 284 741</b>	<b>1 362 584</b>	<b>1 650 197</b>	<b>1 673 059</b>	<b>1 494 196</b>	<b>1 383 056</b>	<b>1 543 827</b>	<b>2 099 431</b>	<b>2 013 557</b>
		<b>3 526 882</b>			<b>4 611 352</b>	<b>15 938 327</b>		
3 885	3 896	4 094	4 067	4 066	4 070	3 949	4 070	4 090
1 540	1 549	1 602	1 596	1 597	1 590	1 569	1 583	1 580
5 425	5 445	5 696	5 663	5 663	5 660	5 518	5 653	5 670
462 276	444 856	572 536	585 727	533 167	491 810	530 637	766 521	732 556
		1 491 181			1 935 528	6 640 921		
7 872	7 892	7 698	7 726	7 740	7 718	7 814	7 646	7 662
2 249	2 259	2 205	2 166	2 161	2 129	2 220	2 145	2 143
10 121	10 151	9 903	9 892	9 901	9 847	10 034	9 791	9 805
822 465	917 728	1 077 661	1 087 332	961 029	891 246	1 013 190	1 332 910	1 281 001
		2 035 701			2 675 824	9 297 406		
13 558	13 590	13 547	13 667	13 620	13 574	13 546	13 553	13 490
13 766	13 823	13 786	13 780	13 684	13 319	13 698	13 504	13 522
27 324	27 413	27 333	27 447	27 304	26 893	27 245	27 057	27 012
<b>1 268 370</b>	<b>1 560 463</b>	<b>1 909 280</b>	<b>1 948 508</b>	<b>1 763 412</b>	<b>1 714 106</b>	<b>1 745 931</b>	<b>3 423 768</b>	<b>3 450 413</b>
		<b>6 443 442</b>			<b>8 507 851</b>	<b>29 221 470</b>		
1 377	1 380	1 382	1 395	1 397	1 403	1 382	1 416	1 404
8 589	8 631	8 577	8 577	8 487	8 149	8 537	8 317	8 338
9 966	10 011	9 959	9 972	9 884	9 552	9 919	9 733	9 742
137 454	151 199	180 649	186 993	169 964	171 948	169 847	1 163 768	1 216 046
		2 700 752			3 466 911	12 221 098		
12 181	12 210	12 165	12 272	12 223	12 171	12 164	12 137	12 086
5 177	5 192	5 209	5 203	5 197	5 170	5 161	5 187	5 184
17 358	17 402	17 374	17 475	17 420	17 341	17 325	17 324	17 270
1 130 916	1 409 264	1 728 631	1 761 515	1 593 448	1 542 158	1 576 083	2 260 000	2 234 367
		3 742 690			5 040 940	17 000 372		
30 335	30 373	30 329	30 341	30 388	30 289	30 294	29 977	30 033
32 768	32 971	32 996	33 106	33 128	33 060	32 856	33 207	33 302
63 103	63 344	63 325	63 447	63 516	63 349	63 151	63 184	63 335
<b>3 336 803</b>	<b>3 364 849</b>	<b>4 057 060</b>	<b>4 217 886</b>	<b>3 799 830</b>	<b>3 492 467</b>	<b>3 880 500</b>	<b>8 672 075</b>	<b>8 396 886</b>
		<b>20 374 799</b>			<b>25 816 983</b>	<b>89 401 193</b>		
14 155	14 200	14 190	14 190	14 219	14 172	14 157	14 002	13 995
13 381	13 416	13 382	13 377	13 397	13 339	13 369	13 556	13 573
27 536	27 616	27 572	27 567	27 616	27 511	27 526	27 558	27 568
1 695 181	1 634 072	1 909 818	2 007 510	1 827 139	1 782 815	1 866 880	3 757 896	3 623 027
		9 841 541			12 347 343	42 742 130		
1 486	1 489	1 486	1 470	1 479	1 473	1 476	1 432	1 420
2 121	2 143	2 141	2 148	2 181	2 113	2 134	1 970	1 974
3 607	3 632	3 627	3 618	3 660	3 586	3 610	3 402	3 394
167 480	178 793	207 457	204 884	184 910	156 869	195 450	487 676	465 762
		1 013 470			1 366 435	4 508 827		
3 889	3 893	3 898	3 883	3 891	3 876	3 883	3 869	3 924
8 322	8 418	8 429	8 479	8 482	8 551	8 358	8 557	8 606
12 211	12 311	12 327	12 362	12 373	12 427	12 241	12 426	12 530
359 094	408 151	524 842	533 441	469 290	382 146	476 514	1 784 817	1 688 242
		3 670 715			4 966 099	16 284 368		
3 010	3 004	2 989	3 021	3 002	2 987	2 969	2 919	2 941
2 052	2 061	2 069	2 099	2 060	2 054	2 062	2 063	2 085
5 062	5 065	5 058	5 120	5 062	5 041	5 032	4 982	5 026
358 082	344 841	400 053	405 205	358 692	325 642	373 633	670 527	665 354
		1 317 712			1 731 395	5 864 934		
5 786	5 779	5 768	5 774	5 767	5 775	5 799	5 743	5 751
6 426	6 464	6 497	6 527	6 527	6 519	6 463	6 581	6 574
12 212	12 243	12 265	12 301	12 294	12 294	12 263	12 324	12 325
597 237	590 646	756 006	795 569	710 523	616 507	722 385	1 646 437	1 643 114
		4 052 232			4 772 146	17 766 898		

(2) Activiteitenomenclatuur NACE-BEL : afdelingen en groepen (2-3 cijfers).

(3) Voorlopige cijfers.

(4) Brutolonen en -weden van de werknemers tewerkgesteld in de industriële afdelingen (in duizend BEF).

.. Vertrouwelijke cijfers.

## MAANDSTATISTIEK VAN DE INDUSTRIELE PRODUCTIE - PRODCOM

Tewerkstelling, uren en lonen volgens de hoofdactiviteit (2) van de vestiging (3)

Nace (2)	Omschrijving		1998			
			3	4	5	6
247	- Vervaardiging van synthetische en kunstmatige vezels	Aantal arbeiders	2 013	2 005	2 007	2 003
		Aantal bedienden	460	461	459	467
		Totaal	2 473	2 466	2 466	2 470
		Aantal uren-arbeiders	275 234	259 549	255 059	259 836
		Trimestriële lonen (4)	552 904			568 438
25	Rubber- en kunststofnijverheid	Aantal arbeiders	19 515	19 555	19 481	19 474
		Aantal bedienden	6 940	6 968	6 994	6 995
		Totaal	26 455	26 523	26 475	26 469
		Aantal uren-arbeiders	2 818 585	2 650 408	2 457 397	2 749 527
		Trimestriële lonen (4)	6 093 429			6 428 456
251	- Rubbernijverheid	Aantal arbeiders	2 823	2 852	2 874	2 863
		Aantal bedienden	849	856	861	858
		Totaal	3 672	3 708	3 735	3 721
		Aantal uren-arbeiders	397 188	358 642	346 140	385 720
		Trimestriële lonen (4)	943 834			949 314
252	- Vervaardiging van producten van kunststof	Aantal arbeiders	16 692	16 703	16 607	16 611
		Aantal bedienden	6 091	6 112	6 133	6 137
		Totaal	22 783	22 815	22 740	22 748
		Aantal uren-arbeiders	2 421 397	2 291 766	2 111 257	2 363 807
		Trimestriële lonen (4)	5 149 595			5 479 142
26	Vervaardiging van overige niet-metaalhoudende minerale producten	Aantal arbeiders	24 659	24 577	24 522	24 502
		Aantal bedienden	7 065	7 068	7 071	7 070
		Totaal	31 724	31 645	31 593	31 572
		Aantal uren-arbeiders	3 564 505	3 355 579	3 088 755	3 430 127
		Trimestriële lonen (4)	7 499 551			7 616 215
261	- Vervaardiging van glas en glaswerk	Aantal arbeiders	9 575	9 633	9 619	9 572
		Aantal bedienden	2 575	2 565	2 592	2 595
		Totaal	12 150	12 198	12 211	12 167
		Aantal uren-arbeiders	1 366 438	1 305 223	1 213 798	1 308 611
		Trimestriële lonen (4)	2 867 397			3 003 504
26A	- =26.2+26.3 Vervaardiging van keramische tegels, plavuizen en producten, exclusief dakpannen en bakstenen	Aantal arbeiders	1 603	1 609	1 608	1 576
		Aantal bedienden	481	483	483	474
		Totaal	2 084	2 092	2 091	2 050
		Aantal uren-arbeiders	227 744	216 672	187 366	210 553
		Trimestriële lonen (4)	480 492			460 496
264	- Vervaardiging van dakpannen, bakstenen en overige producten voor de bouw van gebakken klei	Aantal arbeiders	2 147	2 166	2 151	2 171
		Aantal bedienden	417	415	415	416
		Totaal	2 564	2 581	2 566	2 587
		Aantal uren-arbeiders	307 548	306 319	282 002	306 261
		Trimestriële lonen (4)	510 616			547 196
265	- Vervaardiging van cement, kalk en gips	Aantal arbeiders	1 654	1 652	1 650	1 636
		Aantal bedienden	896	926	894	892
		Totaal	2 550	2 578	2 544	2 528
		Aantal uren-arbeiders	234 475	219 460	207 444	217 386
		Trimestriële lonen (4)	990 915			844 620
266	- Vervaardiging van artikelen van beton, gips en cement	Aantal arbeiders	7 898	7 747	7 724	7 789
		Aantal bedienden	2 098	2 081	2 090	2 088
		Totaal	9 996	9 828	9 814	9 877
		Aantal uren-arbeiders	1 166 800	1 064 341	967 348	1 123 274
		Trimestriële lonen (4)	2 153 087			2 223 375
267	- Bewerken van natuursteen	Aantal arbeiders	1 029	1 016	1 011	1 002
		Aantal bedienden	279	275	274	280
		Totaal	1 308	1 291	1 285	1 282
		Aantal uren-arbeiders	149 079	136 725	132 244	149 343
		Trimestriële lonen (4)	248 317			263 897
268	- Vervaardiging van overige niet-metaalhoudende minerale producten	Aantal arbeiders	753	754	759	756
		Aantal bedienden	319	323	323	325
		Totaal	1 072	1 077	1 082	1 081
		Aantal uren-arbeiders	112 421	106 839	98 553	114 699
		Trimestriële lonen (4)	248 727			273 127

(2) Activiteitennomenclatuur NACE-BEL : afdelingen en groepen (2-3 cijfers).

(3) Voorlopige cijfers.

(4) Brutolonen en -weden van de werknemers tewerkgesteld in de industriële afdelingen (in duizend BEF).

.. Vertrouwelijke cijfers.

## MAANDSTATISTIEK VAN DE INDUSTRIELE PRODUCTIE - PRODCOM

Tewerkstelling, uren en lonen volgens de hoofdactiviteit (2) van de vestiging (3)

						1998	1999	
7	8	9	10	11	12		1	2
2 009	2 008	1 998	2 003	2 030	2 006	2 009	2 012	2 002
466	469	478	476	481	484	467	480	490
2 475	2 477	2 476	2 479	2 511	2 490	2 476	2 492	2 492
159 729	208 346	258 884	271 277	249 276	228 488	245 635	324 722	311 387
		479 129			633 565	2 234 036		
19 557	19 677	19 806	19 837	19 773	19 649	19 577	19 725	19 716
6 979	7 064	7 098	7 096	7 093	7 033	7 015	7 097	7 099
26 536	26 741	26 904	26 933	26 866	26 682	26 593	26 822	26 815
1 845 948	2 262 734	2 803 346	2 839 079	2 490 404	2 214 592	2 524 827	3 575 747	3 460 913
		5 783 010			7 335 932	25 640 827		
2 875	2 892	2 964	2 990	2 919	2 886	2 880	2 893	2 898
852	856	863	868	871	877	858	865	869
3 727	3 748	3 827	3 858	3 790	3 763	3 738	3 758	3 767
299 791	312 331	400 298	443 417	366 545	324 771	365 691	506 733	489 175
		886 810			1 123 997	3 903 955		
16 682	16 785	16 842	16 847	16 854	16 763	16 697	16 832	16 818
6 127	6 208	6 235	6 228	6 222	6 156	6 157	6 232	6 230
22 809	22 993	23 077	23 075	23 076	22 919	22 854	23 064	23 048
1 546 157	1 950 403	2 403 048	2 395 662	2 123 859	1 889 821	2 159 136	3 069 014	2 971 738
		4 896 200			6 211 935	21 736 872		
24 138	24 181	24 085	24 093	23 369	23 176	24 212	22 898	23 019
7 014	7 030	7 030	6 985	6 916	6 862	7 018	6 782	6 797
31 152	31 211	31 115	31 078	30 285	30 038	31 230	29 680	29 816
2 243 695	2 762 022	3 458 451	3 403 365	2 830 173	2 408 320	3 074 774	3 756 889	3 721 235
		6 722 075			7 980 779	29 818 620		
9 449	9 439	9 349	9 358	8 783	8 662	9 382	8 607	8 574
2 597	2 601	2 602	2 553	2 474	2 451	2 561	2 401	2 404
12 046	12 040	11 951	11 911	11 257	11 113	11 944	11 008	10 978
985 288	980 890	1 291 388	1 305 687	1 111 636	960 298	1 195 842	1 392 314	1 346 921
		2 622 650			2 872 822	11 366 373		
1 567	1 573	1 577	1 574	1 446	1 423	1 565	1 350	1 360
470	470	470	476	461	456	471	415	415
2 037	2 043	2 047	2 050	1 907	1 879	2 037	1 765	1 775
138 263	132 573	210 610	194 124	172 486	126 892	186 569	204 189	218 829
		409 743			477 820	1 828 551		
2 157	2 146	2 128	2 123	2 094	2 070	2 138	2 078	2 063
413	408	406	408	411	405	411	409	400
2 570	2 554	2 534	2 531	2 505	2 475	2 549	2 487	2 463
254 757	260 108	306 184	305 802	262 851	246 200	282 384	286 020	296 620
		486 454			631 331	2 175 597		
1 645	1 646	1 647	1 645	1 659	1 623	1 648	1 628	1 653
885	895	895	902	905	898	900	908	919
2 530	2 541	2 542	2 547	2 564	2 521	2 549	2 536	2 572
188 834	191 714	217 581	226 317	202 955	183 763	211 564	313 193	337 151
		784 135			943 655	3 563 325		
7 577	7 622	7 611	7 616	7 627	7 646	7 712	7 472	7 585
2 041	2 045	2 035	2 031	2 046	2 040	2 064	2 048	2 061
9 618	9 667	9 646	9 647	9 673	9 686	9 776	9 520	9 646
529 393	975 847	1 164 692	1 104 551	866 023	725 237	970 459	1 251 565	1 216 353
		1 942 036			2 486 577	8 805 075		
985	995	1 007	1 008	998	994	1 009	1 008	1 008
280	280	286	284	281	279	278	267	267
1 265	1 275	1 293	1 292	1 279	1 273	1 287	1 275	1 275
71 060	131 482	152 341	151 567	116 132	92 531	128 026	161 839	155 507
		229 246			248 663	990 123		
758	760	766	769	762	758	755	755	776
328	331	336	331	338	333	329	334	331
1 086	1 091	1 102	1 100	1 100	1 091	1 085	1 089	1 107
76 100	89 408	115 655	115 317	98 090	73 399	99 928	147 769	149 854
		247 811			319 911	1 089 576		

(2) Activiteitenomenclatuur NACE-BEL : afdelingen en groepen (2-3 cijfers).

(3) Voorlopige cijfers.

(4) Brutolonen en -weden van de werknemers tewerkgesteld in de industriële afdelingen (in duizend BEF).

.. Vertrouwelijke cijfers.

## MAANDSTATISTIEK VAN DE INDUSTRIELE PRODUCTIE - PRODCOM

Tewerkstelling, uren en lonen volgens de hoofdactiviteit (2) van de vestiging (3)

Nace (2)	Omschrijving		1998			
			3	4	5	6
27	<b>Metallurgie (m.u.v. vervaardiging van ijzer en staal en van ferro-legeringen (EGKS))</b>	Aantal arbeiders	12 913	12 820	12 834	12 800
		Aantal bedienden	4 449	4 438	4 439	4 440
		Totaal	17 362	17 258	17 273	17 240
		Aantal uren-arbeiders	1 869 787	1 735 485	1 584 845	1 727 032
		Trimestriële lonen (4)	4 771 417			4 756 647
272	- Vervaardiging van buizen	Aantal arbeiders	983	970	971	971
		Aantal bedienden	216	215	215	214
		Totaal	1 199	1 185	1 186	1 185
		Aantal uren-arbeiders	143 661	129 878	118 223	134 472
		Trimestriële lonen (4)	270 462			256 782
273	- Eerste verwerking van staal en productie van niet-EGKS-ferrolegeringen	Aantal arbeiders	3 655	3 643	3 641	3 626
		Aantal bedienden	1 251	1 256	1 255	1 254
		Totaal	4 906	4 899	4 896	4 880
		Aantal uren-arbeiders	526 367	500 663	441 846	493 841
		Trimestriële lonen (4)	1 376 380			1 346 999
274	- Productie van non-ferro metalen	Aantal arbeiders	6 223	6 160	6 196	6 184
		Aantal bedienden	2 536	2 527	2 532	2 540
		Totaal	8 759	8 687	8 728	8 724
		Aantal uren-arbeiders	912 714	838 177	779 380	836 262
		Trimestriële lonen (4)	2 574 666			2 571 397
275	- Gieten van metalen	Aantal arbeiders	2 052	2 047	2 026	2 019
		Aantal bedienden	446	440	437	432
		Totaal	2 498	2 487	2 463	2 451
		Aantal uren-arbeiders	287 045	266 767	245 396	262 457
		Trimestriële lonen (4)	549 909			581 469
28	<b>Vervaardiging van producten van metaal</b>	Aantal arbeiders	35 561	35 628	35 558	35 666
		Aantal bedienden	9 864	9 866	9 829	9 750
		Totaal	45 425	45 494	45 387	45 416
		Aantal uren-arbeiders	5 134 758	4 858 486	4 389 677	4 980 682
		Trimestriële lonen (4)	9 473 297			9 927 931
281	- Vervaardiging van metalen constructiewerken	Aantal arbeiders	13 426	13 474	13 466	13 431
		Aantal bedienden	3 348	3 354	3 332	3 322
		Totaal	16 774	16 828	16 798	16 753
		Aantal uren-arbeiders	1 939 033	1 829 469	1 673 841	1 918 814
		Trimestriële lonen (4)	3 240 306			3 422 818
282	- Vervaardiging van metalen recipiënten; vervaardiging van radiatoren en ketels voor centrale verwarming	Aantal arbeiders	4 507	4 505	4 461	4 522
		Aantal bedienden	1 400	1 406	1 422	1 409
		Totaal	5 907	5 911	5 883	5 931
		Aantal uren-arbeiders	654 242	615 978	549 622	622 755
		Trimestriële lonen (4)	1 262 819			1 402 804
283	- Vervaardiging van stoomketels	Aantal arbeiders	1 250	1 248	1 235	1 273
		Aantal bedienden	512	511	502	489
		Totaal	1 762	1 759	1 737	1 762
		Aantal uren-arbeiders	175 637	161 229	147 502	166 447
		Trimestriële lonen (4)	387 370			374 384
284	- Smeden, persen, stampen en profielwalsen van metaal; poedermetallurgie	Aantal arbeiders	639	639	640	648
		Aantal bedienden	156	161	160	158
		Totaal	795	800	800	806
		Aantal uren-arbeiders	96 174	88 633	78 916	91 060
		Trimestriële lonen (4)	187 230			187 169
285	- Oppervlaktebehandeling en bekleding van metaal; algemene metaalbewerking	Aantal arbeiders	6 300	6 307	6 314	6 335
		Aantal bedienden	1 460	1 463	1 444	1 415
		Totaal	7 760	7 770	7 758	7 750
		Aantal uren-arbeiders	898 927	867 062	787 353	864 868
		Trimestriële lonen (4)	1 575 941			1 736 985
286	- Vervaardiging van scharen, messen, bestekken, gereedschap en ijzerwaren	Aantal arbeiders	1 851	1 865	1 878	1 893
		Aantal bedienden	729	731	730	733
		Totaal	2 580	2 596	2 608	2 626
		Aantal uren-arbeiders	280 230	265 139	233 630	272 118
		Trimestriële lonen (4)	571 400			572 995

(2) Activiteitsnomenclatuur NACE-BEL : afdelingen en groepen (2-3 cijfers).

(3) Voorlopige cijfers.

(4) Brutolonen en -weden van de werknemers tewerkgesteld in de industriële afdelingen (in duizend BEF).

.. Vertrouwelijke cijfers.

## MAANDSTATISTIEK VAN DE INDUSTRIELE PRODUCTIE - PRODCOM

Tewerkstelling, uren en lonen volgens de hoofdactiviteit (2) van de vestiging (3)

						1998	1999	
7	8	9	10	11	12		1	2
12 809	12 904	12 778	12 775	12 650	12 599	12 807	12 511	12 437
4 435	4 437	4 436	4 432	4 412	4 400	4 437	4 390	4 381
17 244	17 341	17 214	17 207	17 062	16 999	17 244	16 901	16 818
1 105 185	1 504 378	1 746 830	1 780 796	1 560 313	1 341 755	1 616 316	2 256 203	2 201 082
		4 146 302			5 894 429	19 568 795		
963	959	951	942	937	933	964	916	918
216	214	212	210	205	204	213	202	203
1 179	1 173	1 163	1 152	1 142	1 137	1 177	1 118	1 121
83 568	103 516	136 166	134 470	118 214	92 233	120 494	143 108	140 126
		225 327			285 196	1 037 767		
3 613	3 631	3 625	3 616	3 594	3 566	3 623	3 540	3 512
1 246	1 245	1 246	1 246	1 241	1 237	1 248	1 214	1 208
4 859	4 876	4 871	4 862	4 835	4 803	4 872	4 754	4 720
144 889	481 957	492 697	495 992	434 538	360 154	445 212	632 475	614 456
		1 158 470			1 547 111	5 428 960		
6 219	6 305	6 217	6 245	6 207	6 218	6 218	6 234	6 182
2 544	2 548	2 551	2 545	2 535	2 534	2 539	2 548	2 545
8 763	8 853	8 768	8 790	8 742	8 752	8 758	8 782	8 727
725 007	701 457	859 403	888 356	782 834	698 767	809 190	1 180 686	1 160 669
		2 278 166			3 404 124	10 828 353		
2 014	2 009	1 985	1 972	1 912	1 882	2 000	1 821	1 825
429	430	427	431	431	425	435	426	425
2 443	2 439	2 412	2 403	2 343	2 307	2 436	2 247	2 250
151 721	217 448	258 564	261 978	224 727	190 601	241 419	299 934	285 831
		484 339			657 998	2 273 715		
35 797	35 973	35 871	35 800	35 810	35 518	35 670	36 127	36 058
9 759	9 724	9 815	9 816	9 869	9 777	9 815	10 075	10 084
45 556	45 697	45 686	45 616	45 679	45 295	45 486	46 202	46 142
3 306 818	4 146 612	5 053 993	5 098 133	4 469 890	3 925 729	4 558 063	6 140 191	6 017 081
		8 689 271			11 554 029	39 644 528		
13 458	13 532	13 528	13 453	13 496	13 360	13 453	13 881	13 889
3 392	3 334	3 387	3 379	3 406	3 351	3 354	3 519	3 514
16 850	16 866	16 915	16 832	16 902	16 711	16 807	17 400	17 403
1 289 258	1 576 608	1 930 137	1 944 282	1 703 889	1 491 854	1 733 409	2 318 716	2 261 546
		3 054 838			4 089 326	13 807 288		
4 545	4 564	4 565	4 606	4 583	4 590	4 540	4 516	4 490
1 437	1 433	1 445	1 445	1 432	1 432	1 420	1 437	1 467
5 982	5 997	6 010	6 051	6 015	6 022	5 960	5 953	5 957
419 190	523 710	669 637	677 682	586 322	529 016	587 610	805 310	782 324
		1 230 015			1 702 827	5 598 465		
1 309	1 298	1 232	1 214	1 247	1 182	1 247	1 208	1 206
495	505	489	497	516	496	503	505	499
1 804	1 803	1 721	1 711	1 763	1 678	1 751	1 713	1 705
142 739	130 929	159 183	161 959	151 820	136 537	153 421	217 669	209 106
		356 035			431 574	1 549 363		
661	668	684	672	672	668	654	679	674
155	156	151	152	152	154	155	166	167
816	824	835	824	824	822	809	845	841
48 082	80 122	95 647	91 811	82 679	81 441	84 139	120 457	117 044
		161 276			198 125	733 800		
6 358	6 417	6 421	6 453	6 474	6 447	6 362	6 616	6 565
1 384	1 388	1 412	1 416	1 432	1 434	1 427	1 482	1 478
7 742	7 805	7 833	7 869	7 906	7 881	7 790	8 098	8 043
659 985	709 565	891 468	902 853	796 510	701 657	810 703	1 051 168	1 029 542
		1 455 141			1 966 706	6 734 773		
1 920	1 920	1 897	1 872	1 846	1 835	1 865	1 853	1 858
732	736	729	725	729	727	732	742	737
2 652	2 656	2 626	2 597	2 575	2 562	2 597	2 595	2 595
170 010	205 907	279 188	276 347	235 655	206 552	243 661	358 455	358 638
		503 798			659 681	2 307 874		

(2) Activiteitenomenclatuur NACE-BEL : afdelingen en groepen (2-3 cijfers).

(3) Voorlopige cijfers.

(4) Brutolonen en -weden van de werknemers tewerkgesteld in de industriële afdelingen (in duizend BEF).

.. Vertrouwelijke cijfers.

## MAANDSTATISTIEK VAN DE INDUSTRIËLE PRODUCTIE - PRODCOM

Tewerkstelling, uren en lonen volgens de hoofdactiviteit (2) van de vestiging (3)

Nace (2)	Omschrijving		1998			
			3	4	5	6
287	- Vervaardiging van overige producten van metaal	Aantal arbeiders	7 588	7 590	7 564	7 564
		Aantal bedienden	2 259	2 240	2 239	2 224
		Totaal	9 847	9 830	9 803	9 788
		Aantal uren-arbeiders	1 090 515	1 030 976	918 813	1 044 620
		Trimestriële lonen (4)	2 248 231			2 230 776
29	Vervaardiging van machines, apparaten en werktuigen	Aantal arbeiders	31 484	31 574	31 493	31 563
		Aantal bedienden	14 398	14 440	14 404	14 419
		Totaal	45 882	46 014	45 897	45 982
		Aantal uren-arbeiders	4 608 996	4 377 368	3 900 508	4 434 035
		Trimestriële lonen (4)	11 159 664			11 635 621
291	- Verv. van motoren en mechanisch drijfwerk, excl. motoren voor luchtvaartuigen, motorvoertuigen en rijwielen	Aantal arbeiders	5 273	5 229	5 237	5 209
		Aantal bedienden	3 063	3 066	3 054	3 070
		Totaal	8 336	8 295	8 291	8 279
		Aantal uren-arbeiders	764 600	711 634	623 536	712 214
		Trimestriële lonen (4)	2 154 562			2 213 428
292	- Vervaardiging van machines voor algemeen gebruik	Aantal arbeiders	9 213	9 181	9 167	9 136
		Aantal bedienden	4 309	4 314	4 301	4 275
		Totaal	13 522	13 495	13 468	13 411
		Aantal uren-arbeiders	1 358 078	1 281 738	1 159 727	1 293 958
		Trimestriële lonen (4)	3 104 513			3 236 299
293	- Vervaardiging van machines voor de landbouw en de bosbouw	Aantal arbeiders	2 745	2 751	2 762	2 763
		Aantal bedienden	751	751	747	752
		Totaal	3 496	3 502	3 509	3 515
		Aantal uren-arbeiders	437 158	409 720	370 684	419 235
		Trimestriële lonen (4)	808 902			782 953
294	- Vervaardiging van gereedschapswerktuigen	Aantal arbeiders	1 588	1 601	1 594	1 635
		Aantal bedienden	675	680	670	675
		Totaal	2 263	2 281	2 264	2 310
		Aantal uren-arbeiders	235 815	225 805	199 112	224 930
		Trimestriële lonen (4)	574 469			566 782
295	- Vervaardiging van overige machines voor specifieke doeleinden	Aantal arbeiders	9 883	9 963	10 004	10 078
		Aantal bedienden	4 360	4 364	4 363	4 388
		Totaal	14 243	14 327	14 367	14 466
		Aantal uren-arbeiders	1 448 427	1 377 911	1 227 653	1 417 047
		Trimestriële lonen (4)	3 569 476			3 715 489
296	- Vervaardiging van wapens en munitie	Aantal arbeiders	1 311	1 374	1 253	1 250
		Aantal bedienden	735	752	763	753
		Totaal	2 046	2 126	2 016	2 003
		Aantal uren-arbeiders	156 943	175 276	149 772	168 071
		Trimestriële lonen (4)	555 176			709 956
297	- Vervaardiging van huishoudapparaten	Aantal arbeiders	1 471	1 475	1 476	1 492
		Aantal bedienden	505	513	506	506
		Totaal	1 976	1 988	1 982	1 998
		Aantal uren-arbeiders	207 975	195 284	170 024	198 580
		Trimestriële lonen (4)	392 566			410 714
30	Vervaardiging van kantoormachines en computers	Aantal arbeiders	778	780	759	772
		Aantal bedienden	2 085	2 084	2 040	2 077
		Totaal	2 863	2 864	2 799	2 849
		Aantal uren-arbeiders	106 527	108 732	95 095	103 804
		Trimestriële lonen (4)	865 520			911 248
31	Vervaardiging van elektrische machines en apparaten	Aantal arbeiders	17 488	17 345	17 622	17 592
		Aantal bedienden	8 325	8 251	8 285	8 229
		Totaal	25 813	25 596	25 907	25 821
		Aantal uren-arbeiders	2 511 839	2 301 842	2 075 273	2 367 739
		Trimestriële lonen (4)	6 175 221			6 468 490
311	- Vervaardiging van elektromotoren en van elektrische generatoren en transformatoren	Aantal arbeiders	2 240	2 240	2 245	2 266
		Aantal bedienden	1 530	1 537	1 531	1 538
		Totaal	3 770	3 777	3 776	3 804
		Aantal uren-arbeiders	327 732	299 928	263 602	303 505
		Trimestriële lonen (4)	1 011 051			1 041 937

(2) Activiteitsnomenclatuur NACE-BEL : afdelingen en groepen (2-3 cijfers).

(3) Voorlopige cijfers.

(4) Brutolonen en -weden van de werknemers tewerkgesteld in de industriële afdelingen (in duizend BEF).

.. Vertrouwelijke cijfers.



## MAANDSTATISTIEK VAN DE INDUSTRIELE PRODUCTIE - PRODCOM

Tewerkstelling, uren en lonen volgens de hoofdactiviteit (2) van de vestiging (3)

						1998	1999	
7	8	9	10	11	12		1	2
7 546	7 574	7 544	7 530	7 492	7 436	7 547	7 335	7 336
2 164	2 172	2 202	2 202	2 202	2 183	2 221	2 216	2 214
9 710	9 746	9 746	9 732	9 694	9 619	9 768	9 551	9 550
577 554	919 771	1 028 733	1 043 199	913 015	778 672	945 118	1 262 137	1 252 540
		1 928 168			2 505 790	8 912 965		
31 584	31 702	31 525	31 509	31 438	31 289	31 479	31 312	31 256
14 464	14 564	14 577	14 556	14 484	14 359	14 458	14 535	14 428
46 048	46 266	46 102	46 065	45 922	45 648	45 938	45 847	45 684
2 872 309	3 392 879	4 459 429	4 502 434	3 828 672	3 423 493	4 022 456	6 211 317	6 066 723
		10 152 261			13 174 461	46 122 007		
5 276	5 260	5 215	5 212	5 158	5 074	5 230	5 044	4 971
3 077	3 103	3 075	3 087	3 103	3 029	3 072	3 064	2 986
8 353	8 363	8 290	8 299	8 261	8 103	8 303	8 108	7 957
492 983	587 755	719 842	720 527	620 641	566 732	659 422	1 087 832	1 048 517
		2 032 169			2 634 487	9 034 646		
9 090	9 172	9 187	9 203	9 227	9 184	9 169	9 159	9 185
4 295	4 376	4 387	4 396	4 353	4 324	4 325	4 397	4 344
13 385	13 548	13 574	13 599	13 580	13 508	13 495	13 556	13 529
960 312	992 503	1 302 826	1 367 700	1 173 294	1 089 623	1 207 400	1 864 584	1 835 618
		2 887 807			3 793 659	13 022 278		
2 749	2 743	2 556	2 544	2 534	2 498	2 652	2 576	2 573
755	755	759	753	754	761	753	753	731
3 504	3 498	3 315	3 297	3 288	3 259	3 405	3 329	3 304
197 846	231 092	371 093	344 916	237 174	225 993	335 633	482 763	465 992
		607 175			664 827	2 863 857		
1 644	1 661	1 635	1 614	1 610	1 603	1 613	1 588	1 591
689	694	699	696	685	686	683	687	688
2 333	2 355	2 334	2 310	2 295	2 289	2 296	2 275	2 279
141 130	160 882	239 385	235 150	208 623	175 312	207 685	318 238	310 270
		493 602			663 543	2 298 396		
10 122	10 180	10 245	10 221	10 244	10 182	10 067	10 216	10 160
4 392	4 374	4 368	4 345	4 347	4 313	4 362	4 410	4 423
14 514	14 554	14 613	14 566	14 591	14 495	14 429	14 626	14 583
887 023	1 139 627	1 444 877	1 460 367	1 248 895	1 055 521	1 280 814	1 929 006	1 883 791
		3 275 970			4 377 741	14 938 676		
1 222	1 190	1 180	1 208	1 153	1 240	1 261	1 164	1 214
743	740	738	727	703	707	739	675	706
1 965	1 930	1 918	1 935	1 856	1 947	2 001	1 839	1 920
79 041	139 138	162 983	162 905	139 400	140 697	147 769	235 083	246 893
		490 526			550 214	2 305 872		
1 481	1 496	1 507	1 507	1 512	1 508	1 484	1 565	1 562
513	522	551	552	539	539	521	549	550
1 994	2 018	2 058	2 059	2 051	2 047	2 005	2 114	2 112
113 974	141 882	218 423	210 869	200 645	169 615	183 730	293 811	275 642
		365 012			489 990	1 658 282		
779	771	773	771	754	750	769	724	734
2 098	2 170	2 172	2 210	2 249	2 253	2 133	2 243	2 244
2 877	2 941	2 945	2 981	3 003	3 003	2 903	2 967	2 978
70 681	83 446	106 000	105 212	91 733	82 720	97 284	405 022	396 050
		961 071			946 740	3 684 579		
17 832	17 694	17 796	17 869	17 792	17 648	17 619	17 625	17 560
8 371	8 372	8 396	8 461	8 463	8 534	8 338	8 457	8 466
26 203	26 066	26 192	26 330	26 255	26 182	25 958	26 082	26 026
1 523 060	1 837 029	2 490 029	2 424 666	2 114 637	1 913 809	2 175 733	3 428 653	3 353 625
		5 975 422			7 764 160	26 383 293		
2 261	2 288	2 228	2 268	2 251	2 227	2 248	2 303	2 296
1 542	1 555	1 545	1 553	1 568	1 575	1 543	1 622	1 614
3 803	3 843	3 773	3 821	3 819	3 802	3 791	3 925	3 910
151 250	282 839	325 066	322 602	278 087	241 799	284 416	554 106	561 622
		967 943			1 198 259	4 219 190		

(2) Activiteitenomenclatuur NACE-BEL : afdelingen en groepen (2-3 cijfers).

(3) Voorlopige cijfers.

(4) Brutolonen en -weden van de werknemers tewerkgesteld in de industriële afdelingen (in duizend BEF).

.. Vertrouwelijke cijfers.

## MAANDSTATISTIEK VAN DE INDUSTRIËLE PRODUCTIE - PRODCOM

Tewerkstelling, uren en lonen volgens de hoofdactiviteit (2) van de vestiging (3)

Nace (2)	Omschrijving		1998			
			3	4	5	6
312	- Vervaardiging van schakel- en verdeelinrichtingen	Aantal arbeiders	4 465	4 489	4 527	4 518
		Aantal bedienden	1 981	1 992	2 002	1 981
		Totaal	6 446	6 481	6 529	6 499
		Aantal uren-arbeiders	629 268	616 457	539 014	616 169
		Trimestriële lonen (4)	1 421 244			1 450 292
313	- Vervaardiging van geïsoleerde kabels en draad	Aantal arbeiders	1 609	1 612	1 641	1 653
		Aantal bedienden	549	549	544	544
		Totaal	2 158	2 161	2 185	2 197
		Aantal uren-arbeiders	243 070	232 600	214 871	239 869
		Trimestriële lonen (4)	542 609			616 246
314	- Vervaardiging van accumulatoren en elektrische batterijen	Aantal arbeiders	1 559	1 578	1 586	1 590
		Aantal bedienden	373	379	381	379
		Totaal	1 932	1 957	1 967	1 969
		Aantal uren-arbeiders	226 011	204 368	176 867	202 574
		Trimestriële lonen (4)	489 412			504 126
315	- Vervaardiging van elektrische lampen en verlichtingsapparaten	Aantal arbeiders	3 488	3 462	3 515	3 538
		Aantal bedienden	1 386	1 390	1 377	1 392
		Totaal	4 874	4 852	4 892	4 930
		Aantal uren-arbeiders	501 385	435 436	388 208	489 210
		Trimestriële lonen (4)	1 047 600			1 115 877
316	- Vervaardiging van elektrische benodigdheden	Aantal arbeiders	4 127	3 964	4 108	4 027
		Aantal bedienden	2 506	2 404	2 450	2 395
		Totaal	6 633	6 368	6 558	6 422
		Aantal uren-arbeiders	584 373	513 053	492 711	516 412
		Trimestriële lonen (4)	1 663 305			1 740 012
32	Vervaardiging van audio-, video- en telecommunicatie- apparatuur	Aantal arbeiders	7 483	7 638	7 706	7 801
		Aantal bedienden	4 953	4 987	4 956	5 045
		Totaal	12 436	12 625	12 662	12 846
		Aantal uren-arbeiders	1 093 673	984 439	980 680	1 089 376
		Trimestriële lonen (4)	3 093 455			3 108 674
321	- Vervaardiging van elektronische onderdelen	Aantal arbeiders	2 781	2 801	2 815	2 844
		Aantal bedienden	1 122	1 132	1 138	1 140
		Totaal	3 903	3 933	3 953	3 984
		Aantal uren-arbeiders	411 465	367 175	335 557	398 941
		Trimestriële lonen (4)	955 946			977 056
32A	- 32.A=32.2+32.3 Vervaardiging van audio-, video- en telecommunicatieapparatuur	Aantal arbeiders	4 702	4 837	4 891	4 957
		Aantal bedienden	3 831	3 855	3 818	3 905
		Totaal	8 533	8 692	8 709	8 862
		Aantal uren-arbeiders	682 208	617 264	645 123	690 435
		Trimestriële lonen (4)	2 137 509			2 131 618
33	Vervaardiging van medische apparatuur, van precisie- en optische instrumenten en van uurwerken	Aantal arbeiders	3 939	4 078	3 961	4 055
		Aantal bedienden	4 053	4 104	4 065	4 048
		Totaal	7 992	8 182	8 026	8 103
		Aantal uren-arbeiders	577 200	564 051	481 624	560 107
		Trimestriële lonen (4)	2 080 062			2 141 992
331	- Vervaardiging van medische apparatuur en instrumenten en van orthopedische artikelen	Aantal arbeiders	1 141	1 144	1 141	1 151
		Aantal bedienden	613	610	611	607
		Totaal	1 754	1 754	1 752	1 758
		Aantal uren-arbeiders	164 596	153 926	137 783	154 791
		Trimestriële lonen (4)	392 899			423 842
332	- Vervaardiging van wetenschappelijke en technische instrumenten	Aantal arbeiders	2 404	2 529	2 429	2 509
		Aantal bedienden	3 002	3 065	3 028	3 008
		Totaal	5 406	5 594	5 457	5 517
		Aantal uren-arbeiders	357 032	357 618	297 752	352 462
		Trimestriële lonen (4)	1 482 318			1 519 669
333	- Vervaardiging van controleapparatuur van industriële processen	Aantal arbeiders	19	20	20	20
		Aantal bedienden	208	202	202	207
		Totaal	227	222	222	227
		Aantal uren-arbeiders	2 259	2 244	1 579	1 979
		Trimestriële lonen (4)	60 343			61 436

(2) Activiteitennomenclatuur NACE-BEL : afdelingen en groepen (2-3 cijfers).

(3) Voorlopige cijfers.

(4) Brutolonen en -weden van de werknemers tewerkgesteld in de industriële afdelingen (in duizend BEF).

.. Vertrouwelijke cijfers.

## MAANDSTATISTIEK VAN DE INDUSTRIELE PRODUCTIE - PRODCOM

Tewerkstelling, uren en lonen volgens de hoofdactiviteit (2) van de vestiging (3)

						1998	1999	
7	8	9	10	11	12		1	2
4 573	4 576	4 623	4 655	4 690	4 661	4 554	4 651	4 633
2 009	2 020	2 040	2 040	2 048	2 052	2 011	2 068	2 065
6 582	6 596	6 663	6 695	6 738	6 713	6 566	6 719	6 698
464 558	510 653	652 543	653 821	566 730	502 065	576 198	908 247	888 281
		1 421 746			1 853 985	6 147 267		
1 647	1 640	1 652	1 632	1 643	1 631	1 634	1 538	1 533
549	547	550	547	545	541	546	532	533
2 196	2 187	2 202	2 179	2 188	2 172	2 181	2 070	2 066
108 698	217 401	231 197	232 506	205 205	184 533	214 408	264 680	265 912
		475 269			667 278	2 301 402		
1 588	1 574	1 581	1 581	1 572	1 543	1 572	1 501	1 510
380	383	388	389	388	386	380	392	392
1 968	1 957	1 969	1 970	1 960	1 929	1 952	1 893	1 902
104 601	151 771	215 122	213 346	181 359	144 763	185 340	245 430	235 048
		432 074			541 872	1 967 484		
3 547	3 557	3 560	3 536	3 526	3 493	3 519	3 436	3 429
1 398	1 397	1 414	1 423	1 428	1 443	1 397	1 334	1 338
4 945	4 954	4 974	4 959	4 954	4 936	4 916	4 770	4 767
267 374	303 147	504 849	439 662	393 713	430 427	416 624	550 436	528 654
		1 033 391			1 413 484	4 610 352		
4 216	4 059	4 152	4 197	4 110	4 093	4 091	4 196	4 159
2 493	2 470	2 459	2 509	2 486	2 537	2 459	2 509	2 524
6 709	6 529	6 611	6 706	6 596	6 630	6 550	6 705	6 683
426 579	371 218	561 252	562 729	489 543	410 222	498 744	905 754	874 108
		1 644 999			2 089 282	7 137 598		
7 688	7 762	7 648	7 774	7 728	7 381	7 623	7 242	7 160
5 041	5 310	5 292	5 353	5 380	5 385	5 153	5 393	5 444
12 729	13 072	12 940	13 127	13 108	12 766	12 776	12 635	12 604
708 591	752 258	1 088 735	1 014 703	877 954	837 240	940 469	1 689 266	1 670 617
		3 060 734			3 646 502	12 909 365		
2 875	2 858	2 802	2 783	2 741	2 669	2 783	2 676	2 640
1 154	1 140	1 185	1 191	1 180	1 174	1 153	1 181	1 177
4 029	3 998	3 987	3 974	3 921	3 843	3 936	3 857	3 817
279 722	280 320	392 915	375 915	328 750	305 407	347 823	501 840	480 986
		923 241			1 236 001	4 092 244		
4 813	4 904	4 846	4 991	4 987	4 712	4 840	4 566	4 520
3 887	4 170	4 107	4 162	4 200	4 211	3 999	4 212	4 267
8 700	9 074	8 953	9 153	9 187	8 923	8 840	8 778	8 787
428 869	471 938	695 820	638 788	549 204	531 833	592 646	1 187 426	1 189 631
		2 137 493			2 410 501	8 817 121		
3 926	4 005	4 041	4 015	4 081	3 992	4 015	3 986	4 048
4 023	4 000	4 148	4 089	4 105	4 061	4 071	4 322	4 242
7 949	8 005	8 189	8 104	8 186	8 053	8 086	8 308	8 290
352 053	454 708	578 053	584 615	511 899	439 004	515 213	1 111 775	1 085 935
		1 942 849			2 368 401	8 533 304		
1 151	1 161	1 161	1 155	1 154	1 161	1 148	1 265	1 252
602	601	605	604	600	601	607	705	703
1 753	1 762	1 766	1 759	1 754	1 762	1 756	1 970	1 955
100 906	132 057	164 857	166 087	146 394	131 172	145 362	261 182	257 374
		343 180			451 976	1 611 897		
2 378	2 463	2 504	2 480	2 548	2 457	2 479	2 362	2 437
2 986	2 954	3 109	3 079	3 099	3 055	3 036	3 196	3 121
5 364	5 417	5 613	5 559	5 647	5 512	5 515	5 558	5 558
213 336	280 164	360 030	364 862	317 608	262 118	320 411	749 959	726 175
		1 412 510			1 692 751	6 107 248		
20	21	21	21	21	21	20	28	27
210	210	216	193	192	191	204	214	214
230	231	237	214	213	212	224	242	241
1 887	1 692	2 970	2 474	2 273	2 128	2 142	29 701	33 901
		63 549			61 934	247 262		

(2) Activiteitsnomenclatuur NACE-BEL : afdelingen en groepen (2-3 cijfers).

(3) Voorlopige cijfers.

(4) Brutolonen en -weden van de werknemers tewerkgesteld in de industriële afdelingen (in duizend BEF).

.. Vertrouwelijke cijfers.

## MAANDSTATISTIEK VAN DE INDUSTRIËLE PRODUCTIE - PRODCOM

Tewerkstelling, uren en lonen volgens de hoofdactiviteit (2) van de vestiging (3)

Nace (2)	Omschrijving		1998			
			3	4	5	6
334	- Vervaardiging van optische instrumenten en van foto- en filmapparatuur	Aantal arbeiders	270	278	269	271
		Aantal bedienden	208	207	204	204
		Totaal	478	485	473	475
		Aantal uren-arbeiders	38 734	35 983	32 812	37 071
		Trimestriële lonen (4)	112 672			99 566
335	- Vervaardiging van uurwerken	Aantal arbeiders	105	107	102	104
		Aantal bedienden	22	20	20	22
		Totaal	127	127	122	126
		Aantal uren-arbeiders	14 579	14 280	11 698	13 804
		Trimestriële lonen (4)	31 830			37 479
34	Vervaardiging en assemblage van auto's, aanhangwagens en opleggers	Aantal arbeiders	44 089	44 182	44 209	44 275
		Aantal bedienden	6 091	6 074	6 108	6 117
		Totaal	50 180	50 256	50 317	50 392
		Aantal uren-arbeiders	5 882 818	5 671 916	5 269 772	5 931 151
		Trimestriële lonen (4)	11 326 040			12 202 068
341	- Vervaardiging en assemblage van auto's	Aantal arbeiders	33 501	33 542	33 500	33 454
		Aantal bedienden	3 787	3 771	3 805	3 806
		Totaal	37 288	37 313	37 305	37 260
		Aantal uren-arbeiders	4 320 502	4 197 208	3 960 798	4 413 240
		Trimestriële lonen (4)	8 135 868			9 060 026
342	- Vervaardiging van carrosserieën, aanhangwagens en caravans	Aantal arbeiders	4 582	4 606	4 623	4 658
		Aantal bedienden	884	873	873	870
		Totaal	5 466	5 479	5 496	5 528
		Aantal uren-arbeiders	671 513	639 439	557 742	647 560
		Trimestriële lonen (4)	1 146 941			1 177 927
343	- Vervaardiging van onderdelen en accessoires voor motorvoertuigen en motoren daarvan	Aantal arbeiders	6 006	6 034	6 086	6 163
		Aantal bedienden	1 420	1 430	1 430	1 441
		Totaal	7 426	7 464	7 516	7 604
		Aantal uren-arbeiders	890 803	835 269	751 232	870 351
		Trimestriële lonen (4)	2 043 231			1 964 115
35	Vervaardiging van overige transportmiddelen	Aantal arbeiders	4 824	4 796	4 817	4 855
		Aantal bedienden	4 355	4 331	4 352	4 342
		Totaal	9 179	9 127	9 169	9 197
		Aantal uren-arbeiders	679 778	621 436	565 850	662 864
		Trimestriële lonen (4)	2 235 080			2 555 232
353	- Vervaardiging van lucht- en ruimtevaartuigen	Aantal arbeiders	2 559	2 566	2 592	2 639
		Aantal bedienden	3 646	3 642	3 661	3 655
		Totaal	6 205	6 208	6 253	6 294
		Aantal uren-arbeiders	350 767	324 228	302 141	354 114
		Trimestriële lonen (4)	1 565 035			1 826 806
354	- Vervaardiging van motorrijwielen en rijwielen	Aantal arbeiders	436	447	441	433
		Aantal bedienden	118	115	117	116
		Totaal	554	562	558	549
		Aantal uren-arbeiders	62 969	66 261	58 196	64 356
		Trimestriële lonen (4)	99 296			100 510
35B	- =35.1+35.2+35.5 Verv. van overige transportmiddelen n.e.g., m.i.v. scheepsbouw en rollend spoorwegmaterieel	Aantal arbeiders	1 829	1 783	1 784	1 783
		Aantal bedienden	591	574	574	571
		Totaal	2 420	2 357	2 358	2 354
		Aantal uren-arbeiders	266 042	230 947	205 513	244 394
		Trimestriële lonen (4)	570 749			627 916
36	Vervaardiging van meubels; overige industrie	Aantal arbeiders	17 734	17 822	17 779	17 881
		Aantal bedienden	3 375	3 391	3 412	3 428
		Totaal	21 109	21 213	21 191	21 309
		Aantal uren-arbeiders	2 495 848	2 285 077	2 101 140	2 440 877
		Trimestriële lonen (4)	3 669 053			3 760 343
361	- Vervaardiging van meubels	Aantal arbeiders	14 164	14 277	14 252	14 335
		Aantal bedienden	2 543	2 557	2 572	2 588
		Totaal	16 707	16 834	16 824	16 923
		Aantal uren-arbeiders	2 082 206	1 913 065	1 707 461	2 027 944
		Trimestriële lonen (4)	2 967 599			3 059 121

(2) Activiteitennomenclatuur NACE-BEL : afdelingen en groepen (2-3 cijfers).

(3) Voorlopige cijfers.

(4) Brutolonen en -weden van de werknemers tewerkgesteld in de industriële afdelingen (in duizend BEF).

.. Vertrouwelijke cijfers.

## MAANDSTATISTIEK VAN DE INDUSTRIELE PRODUCTIE - PRODCOM

Tewerkstelling, uren en lonen volgens de hoofdactiviteit (2) van de vestiging (3)

						1998	1999	
7	8	9	10	11	12		1	2
272	260	254	251	252	247	263	229	229
203	211	194	189	191	190	201	187	184
475	471	448	440	443	437	464	416	413
28 859	29 588	35 219	36 373	32 474	32 492	34 344	55 220	53 155
		95 700			122 008	429 946		
105	100	101	108	106	106	104	102	103
22	24	24	24	23	24	22	20	20
127	124	125	132	129	130	126	122	123
7 065	11 207	14 977	14 819	13 150	11 094	12 952	15 713	15 330
		27 910			39 732	136 951		
44 373	44 510	44 757	45 432	45 231	44 269	44 364	42 790	42 676
6 140	6 174	6 203	6 222	6 221	6 232	6 142	6 173	6 170
50 513	50 684	50 960	51 654	51 452	50 501	50 507	48 963	48 846
4 250 219	4 419 351	6 007 759	6 093 661	5 496 734	4 716 205	5 385 202	6 500 906	5 959 841
		10 985 029			14 825 991	49 339 128		
33 445	33 433	33 553	34 154	33 886	32 890	33 438	31 280	31 173
3 805	3 816	3 832	3 829	3 824	3 820	3 804	3 699	3 681
37 250	37 249	37 385	37 983	37 710	36 710	37 242	34 979	34 854
3 205 914	3 323 635	4 450 287	4 469 793	4 045 973	3 439 114	3 987 854	4 608 459	4 130 463
		8 169 474			10 811 929	36 177 297		
4 670	4 723	4 771	4 782	4 802	4 792	4 676	4 911	4 912
876	892	896	904	901	915	886	952	961
5 546	5 615	5 667	5 686	5 703	5 707	5 563	5 863	5 873
422 667	474 333	646 376	693 612	622 516	561 266	597 701	764 052	757 930
		1 062 395			1 676 950	5 064 213		
6 258	6 354	6 433	6 496	6 543	6 587	6 249	6 599	6 591
1 459	1 466	1 475	1 489	1 496	1 497	1 452	1 522	1 528
7 717	7 820	7 908	7 985	8 039	8 084	7 701	8 121	8 119
621 638	621 383	911 096	930 256	828 245	715 825	799 647	1 128 395	1 071 448
		1 753 160			2 337 112	8 097 618		
4 891	4 916	4 978	4 936	4 906	4 884	4 850	4 936	4 934
4 383	4 412	4 431	4 310	4 387	4 334	4 359	4 396	4 372
9 274	9 328	9 409	9 246	9 293	9 218	9 209	9 332	9 306
418 912	558 987	667 205	671 006	593 463	541 937	599 013	1 236 552	1 177 137
		2 193 635			2 674 124	9 658 071		
2 689	2 718	2 716	2 712	2 684	2 693	2 630	2 689	2 710
3 693	3 714	3 715	3 607	3 685	3 647	3 662	3 703	3 701
6 382	6 432	6 431	6 319	6 369	6 340	6 292	6 392	6 411
227 025	319 872	352 521	368 998	330 260	296 150	321 907	836 887	830 325
		1 644 315			1 892 969	6 929 125		
426	411	419	411	409	406	422	400	410
116	118	118	116	116	115	116	114	112
542	529	537	527	525	521	539	514	522
43 862	41 866	56 902	50 689	46 225	43 279	54 141	68 699	69 361
		86 349			116 663	402 818		
1 776	1 787	1 843	1 813	1 813	1 785	1 796	1 847	1 814
574	580	598	587	586	572	580	579	559
2 350	2 367	2 441	2 400	2 399	2 357	2 376	2 426	2 373
148 025	197 249	257 782	251 319	216 978	202 508	222 964	330 966	277 451
		462 971			664 492	2 326 128		
17 867	17 828	17 760	17 841	17 698	17 544	17 788	17 551	17 515
3 435	3 436	3 433	3 413	3 396	3 384	3 408	3 395	3 387
21 302	21 264	21 193	21 254	21 094	20 928	21 196	20 946	20 902
1 363 124	1 795 567	2 463 267	2 477 527	2 164 082	1 873 918	2 169 290	2 702 165	2 645 684
		3 390 627			4 126 390	14 946 413		
14 374	14 358	14 292	14 362	14 302	14 212	14 276	14 244	14 252
2 591	2 588	2 591	2 564	2 555	2 548	2 567	2 568	2 560
16 965	16 946	16 883	16 926	16 857	16 760	16 843	16 812	16 812
1 066 883	1 529 073	2 069 242	2 054 711	1 801 795	1 553 332	1 797 999	2 234 333	2 170 486
		2 781 086			3 296 363	12 104 169		

(2) Activiteitenomenclatuur NACE-BEL : afdelingen en groepen (2-3 cijfers).

(3) Voorlopige cijfers.

(4) Brutolonen en -weden van de werknemers tewerkgesteld in de industriële afdelingen (in duizend BEF).

.. Vertrouwelijke cijfers.

## MAANDSTATISTIEK VAN DE INDUSTRIELE PRODUCTIE - PRODCOM

Tewerkstelling, uren en lonen volgens de hoofdactiviteit (2) van de vestiging (3)

Nace (2)	Omschrijving		1998			
			3	4	5	6
362	- Bewerking van edelstenen en vervaardiging van juwelen	Aantal arbeiders	2 005	2 007	1 985	1 991
		Aantal bedienden	373	373	377	378
		Totaal	2 378	2 380	2 362	2 369
		Aantal uren-arbeiders	197 809	166 857	217 399	213 189
		Trimestriële lonen (4)	312 536			305 282
364	- Vervaardiging van sportartikelen	Aantal arbeiders	114	109	111	110
		Aantal bedienden	35	35	34	34
		Totaal	149	144	145	144
		Aantal uren-arbeiders	16 439	15 912	13 653	16 212
		Trimestriële lonen (4)	24 672			27 351
365	- Vervaardiging van spellen en speelgoed	Aantal arbeiders	455	453	454	452
		Aantal bedienden	135	137	138	140
		Totaal	590	590	592	592
		Aantal uren-arbeiders	63 143	56 921	51 000	54 047
		Trimestriële lonen (4)	135 119			133 286
36A	- =36.3+36.6 Overige industrie, m.i.v. de vervaardiging van muziekinstrumenten	Aantal arbeiders	996	976	977	993
		Aantal bedienden	289	289	291	288
		Totaal	1 285	1 265	1 268	1 281
		Aantal uren-arbeiders	136 251	132 322	111 627	129 485
		Trimestriële lonen (4)	229 127			235 303
<b>TOTAAL</b>		<b>Aantal arbeiders</b>	<b>376 486</b>	<b>376 655</b>	<b>376 202</b>	<b>377 026</b>
		<b>Aantal bedienden</b>	<b>154 715</b>	<b>154 809</b>	<b>154 883</b>	<b>154 862</b>
		<b>Totaal</b>	<b>531 201</b>	<b>531 464</b>	<b>531 085</b>	<b>531 888</b>
		<b>Aantal uren-arbeiders</b>	<b>52 797 100</b>	<b>49 718 910</b>	<b>45 491 621</b>	<b>51 098 363</b>
		<b>Trimestriële lonen (4)</b>	<b>124 939 478</b>			<b>130 676 745</b>

(2) Activiteitsnomenclatuur NACE-BEL : afdelingen en groepen (2-3 cijfers).

(3) Voorlopige cijfers.

(4) Brutolonen en -weden van de werknemers tewerkgesteld in de industriële afdelingen (in duizend BEF).

.. Vertrouwelijke cijfers.

## MAANDSTATISTIEK VAN DE INDUSTRIELE PRODUCTIE - PRODCOM

Tewerkstelling, uren en lonen volgens de hoofdactiviteit (2) van de vestiging (3)

						1998	1999	
7	8	9	10	11	12		1	2
1 958	1 937	1 944	1 938	1 890	1 833	<b>1 972</b>	1 810	1 777
379	375	374	375	378	374	<b>377</b>	369	368
2 337	2 312	2 318	2 313	2 268	2 207	<b>2 349</b>	2 179	2 145
167 713	102 951	194 211	215 937	179 641	163 536	<b>185 054</b>	220 266	227 403
		263 632			349 472	<b>1 230 922</b>		
110	108	110	109	107	113	<b>110</b>	111	114
34	35	34	33	32	32	<b>33</b>	31	31
144	143	144	142	139	145	<b>143</b>	142	145
9 292	12 801	15 741	15 546	13 424	10 346	<b>14 270</b>	19 424	19 034
		22 177			28 158	<b>102 358</b>		
451	436	447	451	445	444	<b>450</b>	439	437
139	143	143	149	140	139	<b>139</b>	140	140
590	579	590	600	585	583	<b>590</b>	579	577
39 504	45 981	59 733	59 085	49 651	48 346	<b>53 438</b>	72 239	73 273
		113 841			173 755	<b>556 001</b>		
974	989	967	981	954	942	<b>978</b>	947	935
292	295	291	292	291	291	<b>290</b>	287	288
1 266	1 284	1 258	1 273	1 245	1 233	<b>1 268</b>	1 234	1 223
79 732	104 761	124 340	132 248	119 571	98 358	<b>118 528</b>	155 903	155 488
		209 891			278 642	<b>952 963</b>		
<b>377 318</b>	<b>378 466</b>	<b>378 692</b>	<b>379 736</b>	<b>377 856</b>	<b>374 345</b>	<b>377 012</b>	<b>371 417</b>	<b>370 793</b>
<b>155 223</b>	<b>156 132</b>	<b>156 457</b>	<b>156 585</b>	<b>156 500</b>	<b>155 605</b>	<b>155 443</b>	<b>155 982</b>	<b>155 918</b>
<b>532 541</b>	<b>534 598</b>	<b>535 149</b>	<b>536 321</b>	<b>534 356</b>	<b>529 950</b>	<b>532 455</b>	<b>527 399</b>	<b>526 711</b>
<b>35 273 761</b>	<b>40 841 646</b>	<b>51 851 231</b>	<b>52 261 372</b>	<b>46 138 983</b>	<b>41 309 556</b>	<b>47 000 762</b>	<b>69 225 868</b>	<b>67 117 191</b>
		117 187 793			150 778 272	<b>523 582 288</b>		

(2) Activiteitsnomenclatuur NACE-BEL : afdelingen en groepen (2-3 cijfers).

(3) Voorlopige cijfers.

(4) Brutolonen en -weden van de werknemers tewerkgesteld in de industriële afdelingen (in duizend BEF).

.. Vertrouwelijke cijfers.

## MAANDSTATISTIEK VAN DE INDUSTRIELE PRODUCTIE - PRODCOM

· Leveringen in waarde en in hoeveelheid (1) volgens de CPA en de Prodcom-lijst (2) (3)

Code (2)	Omschrijving	Eenheid	1998			
			1	2	3	4
14	<b>ANDERE DELFSTOFFEN</b>	x 1000 BEF	1 591 482	1 691 832	2 095 898	2 127 374
	<b>WAARVAN:</b>	-				
141	- STEEN VOOR DE BOUW	x 1000 BEF	467 837	490 387	544 691	549 637
	<b>WAARVAN:</b>	-				
1411150	-- Kalksteen voor het bouwbedrijf, albast	x 1000 BEF	121 472	135 944	167 212	181 268
		kg	62 842 784	117 590 974	65 939 128	124 425 939
1412	-- Kalksteen, gips en krijt	x 1000 BEF	342 408	350 152	367 863	359 545
		kg	793 301 194	640 274 308	912 345 303	901 878 282
141210	--- Kalksteen en gips	x 1000 BEF	136 457	119 132	167 787	160 275
		kg	528 041 634	386 935 048	641 051 313	612 221 672
141220	--- Krijt en dolomiet	x 1000 BEF	205 951	231 020	200 076	199 270
		kg	265 259 560	253 339 260	271 293 990	289 656 610
142	- ZAND EN KLEI	x 1000 BEF	853 796	878 438	1 165 506	1 234 086
	<b>WAARVAN:</b>	-				
142112	-- Korrels, scherven, splinters en poeder van steen; keien, grint, steenslag waarvan:	x 1000 BEF	494 516	569 346	776 354	791 838
		kg	1 910 244 647	2 294 405 555	3 039 387 667	3 071 983 675
14211230	--- Steenslag voor de vervaardiging van beton, voor de wegenbouw en voor ander gebruik in de bouw	x 1000 BEF	362 503	438 257	600 778	607 284
		kg	1 481 125 457	1 732 382 565	2 348 638 167	2 382 057 825
142113	-- Macadam; teermacadam	x 1000 BEF	33 163	45 170	73 969	121 152
		kg	47 373 306	58 860 010	92 019 308	135 575 598
14301	- MINERALEN VOOR DE CHEMISCHE EN KUNSTMESTINDUSTRIE	x 1000 BEF	119 461	162 461	222 941	175 987
		kg	29 779 549	46 389 072	60 612 789	47 141 591
15	<b>VOEDINGSMIDDELEN EN DRANKEN (4)</b>	x 1000 BEF	50 888 790	50 045 880	53 531 542	52 906 275
	<b>WAARVAN:</b>	-				
151	- VLEES EN VLEESPRODUKTEN (5)	x 1000 BEF	9 492 618	9 056 502	9 653 483	9 907 702
	<b>WAARVAN:</b>	-				
1511	-- Vers en geconserveerd vlees (behalve van gevogelte) (5)	x 1000 BEF	2 997 515	2 764 337	2 958 821	3 070 416
	<b>WAARVAN:</b>	-				
15111	--- Vlees en eetbare slachtafvallen van runderen, varkens, schapen, geiten, paarden en ezels (5)	x 1000 BEF	2 724 424	2 493 610	2 680 715	2 749 595
		kg	39 282 384	35 466 884	36 879 108	38 653 956
151111	---- Vlees van runderen, vers of gekoeld (5)	x 1000 BEF	455 465	406 344	463 032	483 266
		kg	2 427 120	2 218 077	2 513 859	2 664 906
15111140	----- Vers of gekoeld rundvlees (hele dieren, halve dieren, voorvoeten en achtervoeten) (5)	x 1000 BEF	9 416	8 468	11 220	9 834
		kg	48 054	40 707	59 803	54 712
15111190	----- Rundvlees, ander, vers of gekoeld (5)	x 1000 BEF	446 049	397 876	451 812	473 432
		kg	2 379 066	2 177 370	2 454 056	2 610 194
15111200	----- Rundvlees, bevroren delen (5)	x 1000 BEF	59 263	56 409	51 303	48 789
		kg	433 254	358 692	335 921	303 596
151113	---- Vlees van varkens, vers of gekoeld (5)	x 1000 BEF	1 840 699	1 609 977	1 751 752	1 735 838
		kg	26 849 526	23 301 192	25 199 571	26 071 948
15111330	----- Verse of gekoelde varkens, hele en halve dieren (5)	x 1000 BEF	331 297	278 299	312 004	299 375
		kg	8 591 013	7 211 761	7 859 072	8 362 658

(1) Leveringen m.i.v. aan het buitenland geleverd maakloonwerk.

(2) Statistische classering van producten gekoppeld aan activiteiten - CPA (2-6 cijfers); Prodcom-lijst (8 cijfers).

(3) Voorlopige cijfers.

(4) M.u.v. slachterijen en melkerijen.

(5) M.u.v. slachterijen.



## MAANDSTATISTIEK VAN DE INDUSTRIELE PRODUCTIE - PRODCOM

· Leveringen in waarde en in hoeveelheid (1) volgens de CPA en de Prodcou-list (2) (3)

								1998
5	6	7	8	9	10	11	12	
2 050 398	2 290 999	1 575 760	1 850 763	2 148 580	2 279 074	1 682 543	1 440 229	22 824 932
519 592	594 582	391 813	532 365	595 571	640 711	504 599	443 825	6 275 610
168 291	226 705	44 730	204 507	207 960	226 020	144 055	126 603	1 954 767
125 470 195	137 097 438	16 307 645	195 439 942	120 194 393	178 885 962	24 439 392	156 169 963	1 324 803 755
342 993	354 704	341 572	318 024	377 719	402 501	352 851	308 726	4 219 058
865 275 246	986 413 895	799 158 480	898 220 642	951 692 916	898 319 875	796 330 750	737 047 694	10 180 258 585
151 105	172 329	146 714	140 847	150 103	163 176	147 657	121 116	1 776 698
581 306 936	697 464 385	540 492 880	596 986 742	642 164 456	621 326 955	543 640 170	469 867 314	6 861 499 505
191 888	182 375	194 858	177 177	227 616	239 325	205 194	187 610	2 442 360
283 968 310	288 949 510	258 665 600	301 233 900	309 528 460	276 992 920	252 690 580	267 180 380	3 318 759 080
1 229 554	1 470 952	921 670	1 095 163	1 350 997	1 359 758	949 662	758 371	13 267 953
786 025	927 092	529 677	705 358	898 444	899 267	602 558	423 914	8 404 389
3 002 512 868	3 609 018 897	2 037 395 816	2 748 217 193	3 480 394 995	3 280 237 930	2 372 777 280	1 859 635 287	32 706 211 810
626 089	746 609	391 453	565 217	691 223	712 689	484 912	327 355	6 554 369
2 390 833 628	2 877 992 417	1 572 378 996	2 198 047 583	2 674 015 110	2 614 081 770	1 937 340 310	1 448 824 857	25 657 718 685
147 510	184 369	98 003	92 888	131 277	133 593	68 774	92 650	1 222 518
156 733 956	192 188 756	96 652 460	89 591 560	127 484 710	146 175 920	76 935 770	135 139 620	1 354 730 974
155 228	135 630	100 649	78 455	112 077	112 077	87 883	99 889	1 562 738
42 963 644	35 076 422	26 285 476	15 471 180	24 175 571	19 788 844	15 447 416	17 346 540	380 478 094
51 037 191	53 034 277	50 174 046	49 229 755	52 813 874	55 286 692	51 905 945	54 333 428	625 187 695
9 211 739	9 629 720	9 296 982	8 698 530	9 121 828	8 832 481	8 424 050	9 407 072	110 732 707
2 944 729	2 952 519	2 730 032	2 585 297	2 841 995	2 558 968	2 341 187	2 798 080	33 543 896
2 642 778	2 676 208	2 436 035	2 300 695	2 527 874	2 252 497	2 077 516	2 541 740	30 103 687
37 615 634	38 230 401	34 420 681	33 764 306	38 443 994	35 032 342	33 664 321	39 108 457	440 562 468
451 436	462 318	467 281	439 598	477 240	496 765	471 899	579 173	5 653 817
2 270 886	2 281 151	2 345 010	2 211 863	2 426 458	2 450 006	2 271 531	2 689 674	28 770 541
8 747	11 360	11 987	7 393	12 980	11 590	14 755	15 775	133 525
48 786	59 340	61 248	39 264	68 470	59 688	78 664	88 747	707 483
442 689	450 958	455 294	432 205	464 260	485 175	457 144	563 398	5 520 292
2 222 100	2 221 811	2 283 762	2 172 599	2 357 988	2 390 318	2 192 867	2 600 927	28 063 058
41 776	51 903	48 467	51 705	45 773	38 779	40 183	47 932	582 282
259 175	322 420	290 169	326 555	318 949	249 897	222 745	304 554	3 725 927
1 720 430	1 719 081	1 561 254	1 478 835	1 683 504	1 419 825	1 314 194	1 450 616	19 286 005
25 988 989	26 351 132	23 655 018	23 655 421	27 697 672	25 327 235	25 058 389	26 732 998	305 889 091
276 191	275 932	250 801	253 858	311 565	226 049	185 259	237 554	3 238 184
7 787 693	7 561 415	7 116 139	6 962 473	8 677 415	7 283 499	6 616 474	7 272 376	91 301 988

(1) Leveringen m.i.v. aan het buitenland geleverd maakloonwerk.

(2) Statistische classering van producten gekoppeld aan activiteiten - CPA (2-6 cijfers); Prodcou-list (8 cijfers).

(3) Voorlopige cijfers.

(4) M.u.v. slachterijen en melkerijen.

(5) M.u.v. slachterijen.

## MAANDSTATISTIEK VAN DE INDUSTRIELE PRODUCTIE - PRODCOM

Leveringen in waarde en in hoeveelheid (1) volgens de CPA en de Prodcorn-lijst (2) (3)

Code (2)	Omschrijving	Eenheid	1998			
			1	2	3	4
15111350	----- Verse of gekoelde varkenshammen, -schouders en delen daarvan (5)	x 1000 BEF kg	238 952 2 573 998	234 627 2 367 375	253 678 2 550 396	214 750 2 317 370
15111390	----- Vers of gekoeld varkensvlees, n.e.g. (5)	x 1000 BEF kg	1 270 450 15 684 515	1 097 051 13 722 056	1 186 070 14 790 103	1 221 713 15 391 920
151114	---- Vlees van varkens, bevroren (5)	x 1000 BEF kg	219 085 5 581 450	275 928 5 974 079	268 771 5 343 476	339 407 6 083 733
15111500	---- Vers of gekoeld lams- of schapevlees (5)	x 1000 BEF kg	15 529 63 558	14 889 61 430	16 572 65 224	17 933 70 467
15111600	---- Bevroren lams- of schapevlees (5)	x 1000 BEF kg	5 860 20 749	5 445 18 552	6 048 21 209	8 274 25 668
15111800	---- Vlees van paarden, ezels, muilieren of muilezels, vers, gekoeld of bevroren (5)	x 1000 BEF kg	58 989 372 162	62 154 385 942	65 479 409 520	61 978 392 865
15111900	---- Eetbare slachtafvallen, enz., vers, gekoeld of bevroren (5)	x 1000 BEF kg	69 534 3 534 565	62 464 3 148 920	57 758 2 990 328	54 110 3 040 773
15112	--- Huidwol en ongelooide huiden en vellen van runderen of paardachtigen (5)	x 1000 BEF -	3 305	7 922	4 426	9 229
151130	--- Runder-, schape-, geite- en varkensvet en vet van gevogelte (5)	x 1000 BEF kg	78 633 4 769 125	82 061 5 414 748	82 796 5 898 561	93 303 6 537 310
151140	--- Ruwe afvallen, niet geschikt voor menselijke consumptie (5)	x 1000 BEF kg	191 153 8 947 649	180 744 8 258 140	190 884 10 099 264	218 289 10 398 261
15114030	---- Darmen, blazen en magen van dieren, andere dan die van vissen, in hun geheel of in stukken (5)	x 1000 BEF kg	59 384 1 123 094	55 955 1 354 309	60 278 1 808 997	71 933 1 713 669
15114090	---- Andere afvalproducten, niet geschikt voor menselijke consumptie (5)	x 1000 BEF kg	131 769 7 824 555	124 789 6 903 831	130 606 8 290 267	146 356 8 684 592
<b>1512</b>	<b>-- Vers en geconserveerd vlees van gevogelte waarvan:</b>	x 1000 BEF kg	<b>1 989 781 38 616 202</b>	<b>1 823 782 37 869 767</b>	<b>2 022 957 40 285 421</b>	<b>2 181 159 43 116 355</b>
151211	--- Vlees en eetbare slachtafvallen van pluimvee, vers of gekoeld waarvan:	x 1000 BEF kg	1 469 649 27 195 987	1 317 497 26 555 651	1 522 042 29 474 351	1 611 880 31 691 054
15121113	---- Kippen, niet in stukken gesneden, vers of gekoeld	x 1000 BEF kg	422 881 7 141 357	347 831 5 925 591	437 817 7 015 859	453 328 7 325 017
15121153	---- Delen van hanen of kippen, vers of gekoeld	x 1000 BEF kg	979 761 13 542 302	903 710 12 630 877	1 014 387 14 233 659	1 084 269 15 322 511
15121157	---- Delen van eenden, ganzen en parelhoenders, vers of gekoeld	x 1000 BEF kg	1 602 5 547	4 901 21 823	6 154 28 295	5 704 25 969
15121170	---- Slachtafvallen en levers van pluimvee, vers of gekoeld	x 1000 BEF kg	35 200 6 183 499	36 722 7 728 250	35 433 7 913 492	36 333 8 675 494
151212	--- Vlees en eetbare slachtafvallen van pluimvee, bevroren waarvan:	x 1000 BEF kg	451 452 10 523 806	449 057 10 533 717	429 589 9 937 406	489 728 10 450 885
15121213	---- Kippen, niet in stukken gesneden, bevroren	x 1000 BEF kg	91 803 2 417 195	103 623 2 678 756	53 536 1 309 953	68 116 1 699 737
15121253	---- Delen van kippen, bevroren	x 1000 BEF kg	284 757 5 839 013	270 883 5 711 625	301 538 6 453 078	349 883 6 813 858

(1) Leveringen m.i.v. aan het buitenland geleverd maakloonwerk.

(2) Statistische classering van producten gekoppeld aan activiteiten - CPA (2-6 cijfers); Prodcorn-lijst (8 cijfers).

(3) Voorlopige cijfers.

(5) M.u.v. slachterijen.

## MAANDSTATISTIEK VAN DE INDUSTRIELE PRODUCTIE - PRODCOM

· Leveringen in waarde en in hoeveelheid (1) volgens de CPA en de Prodcorm-lijst (2) (3)

								1998
5	6	7	8	9	10	11	12	
210 476	218 926	183 776	173 672	182 704	162 379	155 225	178 583	2 407 748
2 259 679	2 328 828	2 118 216	2 112 143	2 434 245	2 204 240	2 322 988	2 460 285	28 049 763
1 233 763	1 224 223	1 126 677	1 051 305	1 189 235	1 031 397	973 710	1 034 479	13 640 073
15 941 617	16 460 889	14 420 663	14 580 805	16 586 012	15 839 496	16 118 927	17 000 337	186 537 340
298 443	308 634	245 170	207 921	185 584	167 680	125 180	337 579	2 979 382
5 846 325	6 107 459	4 856 299	4 742 601	4 452 858	3 874 208	3 238 941	6 225 476	62 326 905
14 679	14 987	16 183	16 231	16 768	23 086	18 133	19 083	204 073
54 794	55 696	58 861	61 330	64 202	100 732	69 157	70 547	795 998
7 280	7 280	6 114	6 117	5 799	5 316	4 460	7 681	75 674
22 574	24 173	21 675	20 885	20 640	18 397	15 165	24 137	253 824
57 092	60 304	53 781	58 747	62 245	61 806	68 425	60 131	731 131
360 542	384 968	342 494	376 542	403 925	388 716	443 987	375 243	4 636 906
51 642	51 701	37 785	41 541	50 961	39 240	35 042	39 545	591 323
2 812 349	2 703 402	2 851 155	2 369 109	3 059 290	2 623 151	2 344 406	2 685 828	34 163 276
3 234	2 911	2 405	1 321	3 100	4 329	4 521	3 393	50 096
83 887	74 936	94 149	73 202	88 118	88 002	71 631	90 507	1 001 225
5 854 422	5 427 140	6 490 159	5 250 127	6 318 154	6 738 608	5 616 470	7 079 785	71 394 609
214 830	198 464	197 443	210 079	222 903	214 140	187 519	162 440	2 388 888
10 186 600	10 408 376	9 052 382	10 749 234	11 512 133	10 999 723	9 917 741	9 408 548	119 938 051
88 444	65 679	73 977	74 250	77 497	72 468	64 155	56 528	820 548
1 711 888	1 340 766	1 365 139	1 230 769	1 280 264	1 486 278	1 325 190	1 200 289	16 940 652
126 386	132 785	123 466	135 829	145 406	141 672	123 364	105 912	1 568 340
8 474 712	9 067 610	7 687 243	9 518 465	10 231 869	9 513 445	8 592 551	8 208 259	102 997 399
<b>1 998 262</b>	<b>2 204 573</b>	<b>2 193 820</b>	<b>1 942 516</b>	<b>2 038 051</b>	<b>2 032 695</b>	<b>1 945 670</b>	<b>2 228 266</b>	<b>24 601 532</b>
<b>41 188 471</b>	<b>44 740 938</b>	<b>44 689 640</b>	<b>38 394 294</b>	<b>38 530 623</b>	<b>42 146 763</b>	<b>41 626 299</b>	<b>48 265 407</b>	<b>499 470 180</b>
1 551 220	1 710 329	1 669 697	1 540 408	1 618 543	1 577 679	1 479 694	1 568 370	18 637 008
32 191 518	31 933 841	32 424 895	28 819 199	30 187 437	32 606 965	30 406 128	34 259 121	367 746 147
421 752	459 172	473 666	408 994	441 672	434 640	359 535	446 521	5 107 809
6 955 818	7 057 917	7 343 330	6 724 356	7 006 029	7 289 257	6 625 933	7 414 558	83 825 022
1 063 626	1 179 481	1 132 492	1 071 557	1 123 405	1 074 859	1 057 434	1 036 976	12 721 957
16 354 177	16 105 920	16 486 402	14 838 061	14 844 979	16 288 745	15 382 863	15 984 245	182 014 741
4 512	6 688	4 033	2 721	2 459	4 933	2 202	4 216	50 125
26 173	35 773	16 368	9 616	8 227	23 876	7 871	13 567	223 105
32 340	39 604	31 763	30 117	26 337	31 871	30 313	36 207	402 240
8 572 342	8 475 874	8 310 871	6 983 850	8 089 510	8 713 059	8 083 091	10 439 508	98 168 840
401 451	455 935	481 616	360 476	352 306	351 111	389 681	459 003	5 071 405
8 626 960	12 077 712	11 550 567	8 936 602	7 515 928	8 442 144	10 704 163	13 220 495	122 520 385
41 526	127 609	58 358	47 904	25 063	58 098	69 110	67 120	811 866
1 253 606	4 093 269	1 873 683	1 592 656	757 686	1 974 730	2 255 895	2 248 716	24 155 882
299 005	256 164	350 692	257 368	279 911	232 039	258 890	318 271	3 459 401
5 488 259	5 355 665	7 007 212	5 445 894	5 320 271	4 552 778	6 362 127	8 998 457	73 348 237

(1) Leveringen m.i.v. aan het buitenland geleverd maakloonwerk.

(2) Statistische classering van producten gekoppeld aan activiteiten - CPA (2-6 cijfers); Prodcorm-lijst (8 cijfers).

(3) Voorlopige cijfers.

(5) M.u.v. slachterijen.

## MAANDSTATISTIEK VAN DE INDUSTRIELE PRODUCTIE - PRODCOM

· Leveringen in waarde en in hoeveelheid (1) volgens de CPA en de Prodcorn-lijst (2) (3)

Code (2)	Omschrijving	Eenheid	1998			
			1	2	3	4
15121271	---- Slachtafvallen van pluimvee, behalve levers, bevroren	x 1000 BEF kg	17 992 810 128	17 529 785 609	14 804 755 883	16 853 660 031
15121275	---- Levers van pluimvee, bevroren	x 1000 BEF kg	1 345 79 423	1 575 55 360	1 465 51 260	3 049 131 630
<b>1513</b>	<b>-- Vleeswaren en -conserven</b>	x 1000 BEF -	<b>4 505 322</b>	<b>4 468 383</b>	<b>4 671 705</b>	<b>4 656 127</b>
	<b>waarvan:</b>					
151311	--- Vlees en eetbare slachtafvallen, gezouten, gepekeld, gedroogd of gerookt; meel en poeder van vlees of slachtafval	x 1000 BEF kg	715 241 4 426 231	679 022 4 353 537	790 013 5 351 520	749 588 5 101 449
15131110	---- Hammen en schouders van varkens alsmede delen daarvan, met been, gedroogd, gezouten of gerookt	x 1000 BEF kg	230 126 1 238 240	226 907 1 345 704	281 289 1 847 171	278 357 1 759 188
15131130	---- Buiken van varkens alsmede delen daarvan, gedroogd, gezouten of gerookt	x 1000 BEF kg	199 655 1 589 517	187 035 1 525 922	188 780 1 573 351	173 221 1 461 145
15131150	---- Ander varkensvlees, gedroogd, gezouten of gerookt, n.e.g.	x 1000 BEF kg	228 202 1 336 233	211 204 1 267 098	253 371 1 602 694	237 600 1 492 348
15131170	---- Rundvlees, gedroogd, gezouten of gerookt	x 1000 BEF kg	13 556 37 528	12 584 35 621	16 854 43 683	15 052 39 518
15131190	---- "Ander vlees, n.e.g., gedroogd, gezouten of gerookt; meel en poeder van vlees of slachtafvallen"	x 1000 BEF kg	43 702 224 713	41 292 179 192	49 719 284 621	45 358 349 250
151312	--- Andere bereidingen en conserven, van vlees, slachtafv. of bloed; extr. en sappen van vlees, vis en ongew. dieren	x 1000 BEF kg	3 580 151 28 798 240	3 572 545 30 226 463	3 700 290 29 718 170	3 703 664 28 768 891
15131213	---- Leverworst	x 1000 BEF kg	153 967 2 328 142	179 111 2 774 170	165 218 2 360 446	145 888 2 036 569
15131215	---- Worst en dergelijke produkten, excl. leverworst	x 1000 BEF kg	977 274 9 370 096	988 240 10 031 326	989 213 9 430 843	968 270 8 613 624
15131223	---- Bereidingen van levers van ganzen en eenden	x 1000 BEF kg	4 034 3 002	2 965 2 851	3 443 4 319	3 180 3 709
15131225	--- Bereidingen en conserven van lever van andere dieren of pluimvee, behalve eenden of ganzen	x 1000 BEF kg	103 641 823 312	105 902 782 651	131 596 982 667	111 714 875 672
15131233	---- Andere bereidingen van vlees van kalkoenen	x 1000 BEF kg	134 095 656 602	171 887 822 555	149 626 733 586	143 968 720 866
15131235	---- Andere bereidingen van vlees van ander pluimvee	x 1000 BEF kg	540 489 3 602 475	574 891 3 835 383	615 548 4 002 750	606 242 3 809 030
15131243	---- Andere bereidingen van hammen van varkens en van delen daarvan	x 1000 BEF kg	545 650 3 025 342	511 688 2 912 381	593 277 3 270 981	595 655 3 267 653
15131245	---- Andere bereidingen van schouders van varkens en van delen daarvan	x 1000 BEF kg	218 722 2 303 238	225 610 2 821 380	228 666 2 666 151	223 623 2 736 667
15131253	---- Bereidingen van varkensvlees, incl. mengsels, met gew. % vlees of slachtafvallen, spek of vet < 40	x 1000 BEF kg	112 048 1 121 261	86 769 842 095	87 717 834 161	97 259 914 605
15131259	---- Andere bereidingen van varkensvlees, inclusief mengsels, n.e.g., andere	x 1000 BEF kg	472 485 3 605 662	441 225 3 494 354	417 910 3 248 408	486 305 3 681 456
15131260	---- Bereidingen van rundvlees	x 1000 BEF kg	168 567 1 020 676	181 440 1 089 555	195 229 1 216 924	203 757 1 245 403

(1) Leveringen m.i.v. aan het buitenland geleverd maakloonwerk.

(2) Statistische classering van producten gekoppeld aan activiteiten - CPA (2-6 cijfers); Prodcorn-lijst (8 cijfers).

(3) Voorlopige cijfers.

## MAANDSTATISTIEK VAN DE INDUSTRIELE PRODUCTIE - PRODCOM

· Leveringen in waarde en in hoeveelheid (1) volgens de CPA en de Prodcop-lijst (2) (3)

								1998
5	6	7	8	9	10	11	12	
14 771	16 573	4 368	4 559	6 169	13 585	7 723	8 330	143 256
733 833	843 038	394 137	374 055	426 287	604 241	589 581	698 189	7 675 012
2 191	2 112	2 647	2 246	5 493	2 576	1 937	1 338	27 974
90 905	81 270	122 176	110 160	292 935	108 470	85 313	53 525	1 262 427
<b>4 268 748</b>	<b>4 472 628</b>	<b>4 373 130</b>	<b>4 170 717</b>	<b>4 241 782</b>	<b>4 240 818</b>	<b>4 137 193</b>	<b>4 380 726</b>	<b>52 587 279</b>
688 479	706 452	686 838	674 145	712 947	687 112	648 879	665 277	8 403 993
4 531 588	4 903 101	4 723 871	4 720 608	4 677 490	4 698 172	4 866 655	5 088 695	57 442 917
262 683	248 595	253 562	239 432	239 967	236 269	213 463	205 837	2 916 487
1 643 611	1 637 320	1 622 848	1 498 882	1 409 883	1 317 107	1 388 818	1 429 705	18 138 477
153 995	170 088	171 555	174 084	177 942	170 282	143 566	174 126	2 084 329
1 320 386	1 607 160	1 594 944	1 723 214	1 565 563	1 565 219	1 487 302	1 724 972	18 738 695
211 719	233 427	212 540	211 361	233 272	219 543	224 271	204 148	2 680 658
1 293 589	1 407 194	1 245 603	1 259 305	1 412 899	1 488 440	1 522 783	1 503 571	16 831 757
13 010	15 002	12 852	12 597	16 558	13 860	14 524	14 540	170 989
34 875	39 249	34 979	33 384	43 621	35 990	37 249	36 459	452 156
47 072	39 340	36 329	36 671	45 208	47 158	53 055	66 626	551 530
239 127	212 178	225 497	205 823	245 524	291 416	430 503	393 988	3 281 832
3 438 765	3 623 928	3 538 491	3 364 968	3 403 984	3 411 233	3 374 688	3 576 358	42 289 065
26 597 468	30 240 729	28 524 049	26 813 725	25 246 061	25 201 242	25 301 977	26 730 856	332 167 871
111 430	136 088	126 440	126 552	98 848	107 399	116 719	130 555	1 598 215
1 544 225	1 942 747	1 781 681	1 882 304	865 228	985 222	1 027 109	1 168 707	20 696 550
895 110	1 008 012	1 013 915	957 729	888 828	848 320	843 521	839 478	11 217 910
8 409 573	10 488 653	9 573 015	8 864 152	7 287 114	6 655 715	6 754 356	7 041 332	102 519 799
3 725	2 996	2 932	2 741	3 736	5 315	7 536	38 808	81 411
5 807	3 044	2 709	2 470	2 548	4 773	6 267	18 200	59 699
100 121	96 029	90 526	91 460	117 031	118 997	166 054	173 731	1 406 802
769 649	773 294	710 685	749 299	919 574	943 622	1 177 433	1 248 549	10 756 407
144 438	153 626	141 129	128 373	149 265	127 489	134 929	128 206	1 707 031
717 597	765 397	687 334	606 200	745 857	622 091	673 103	615 288	8 366 476
572 330	594 607	578 852	524 134	596 199	646 241	568 152	571 073	6 988 758
3 545 693	3 921 537	3 644 298	3 330 099	3 939 524	4 217 840	3 754 100	4 045 086	45 647 815
581 553	578 155	558 206	532 246	521 368	509 649	509 000	525 665	6 562 112
3 191 774	3 203 550	3 187 955	2 931 804	2 952 553	3 161 809	3 012 402	3 245 062	37 363 266
199 414	196 264	177 734	171 700	148 424	133 188	136 177	151 511	2 211 033
2 285 312	2 499 006	2 340 245	2 269 872	1 928 079	1 884 566	2 038 388	2 086 302	27 859 206
87 246	94 598	91 834	88 103	90 382	119 230	104 641	124 774	1 184 601
798 781	991 598	833 698	885 847	858 708	975 575	918 403	1 020 881	10 995 613
453 758	459 909	489 274	400 951	448 842	453 407	436 678	479 562	5 440 306
3 439 713	3 608 318	3 840 381	3 060 798	3 429 650	3 528 936	3 416 069	3 609 161	41 962 906
182 592	187 256	169 590	228 345	218 608	209 301	202 055	238 558	2 385 298
1 086 235	1 212 095	1 153 438	1 135 511	1 402 776	1 211 604	1 211 839	1 385 207	14 371 263

(1) Leveringen m.i.v. aan het buitenland geleverd maakloonwerk.

(2) Statistische classering van producten gekoppeld aan activiteiten - CPA (2-6 cijfers); Prodcop-lijst (8 cijfers).

(3) Voorlopige cijfers.

## MAANDSTATISTIEK VAN DE INDUSTRIELE PRODUCTIE - PRODCOM

- Leveringen in waarde en in hoeveelheid (1) volgens de CPA en de Prodcop-lijst (2) (3)

Code (2)	Omschrijving	Eenheid	1998			
			1	2	3	4
15131270	--- Extracten en sappen van vlees, vis en ongewervelde waterdieren	x 1000 BEF kg	2 256 18 568	1 280 13 663	2 301 27 554	2 031 21 962
15131290	--- Andere bereidingen van vlees, incl. bereidingen van bloed (van alle dieren)	x 1000 BEF kg	146 923 919 864	101 537 804 099	120 546 939 380	115 772 841 675
15201	- BEREIDINGEN EN CONSERVEN VAN VIS	x 1000 BEF kg	775 070 3 397 271	775 871 3 412 145	845 881 3 623 587	995 200 4 049 783
15201190	-- Visfilets en ander visvlees, vers of gekoeld	x 1000 BEF kg	122 462 415 714	124 334 428 150	138 532 466 862	152 245 495 284
152012	-- Vis, visfilets, ander visvlees en levers, hom en kuit, van vis, bevroren waarvan:	x 1000 BEF kg	101 848 414 356	133 132 527 063	143 322 533 496	165 147 604 523
15201270	--- Bevroren visfilets	x 1000 BEF kg	70 834 297 023	80 905 343 287	87 065 370 580	102 284 418 812
152013	-- Vis, gedroogd, gezouten of gepekeld; gerookte vis; vismeel, geschikt voor menselijke consumptie waarvan:	x 1000 BEF kg	76 366 242 770	80 057 255 384	81 010 246 584	101 032 280 302
15201353	--- Gerookte Pacifische zalm, Atlantische zalm en Donauzalm (inclusief filets)	x 1000 BEF kg	49 486 95 301	51 224 97 795	52 951 101 813	70 376 132 387
15201359	--- Gerookte vis (behalve zalm en haring), inclusief filets	x 1000 BEF kg	21 268 83 471	23 061 90 420	22 921 87 296	25 614 94 034
152014	-- Andere bereidingen en conserven van vis; kaviaar waarvan:	x 1000 BEF kg	187 018 1 272 171	194 477 1 326 254	202 682 1 331 976	219 154 1 395 015
15201412	--- Bereidingen en conserven van haring (niet fijngemaakt)	x 1000 BEF kg	26 665 243 140	27 678 243 533	22 825 194 906	25 200 218 944
15201430	--- Andere bereidingen en conserven van vis	x 1000 BEF kg	93 198 521 149	95 148 561 949	107 846 575 739	113 078 589 645
152015	-- Schaaldieren, bevroren; weekdieren en andere ongewervelde waterdieren, bevroren, gedroogd, gezouten of waarvan:	x 1000 BEF kg	157 260 544 364	134 108 451 927	136 221 406 371	181 701 576 344
15201530	--- Bevroren schaaldieren	x 1000 BEF kg	141 434 459 724	119 663 384 381	122 463 327 363	158 710 471 627
15201600	-- Schaaldieren, weekdieren enz., bereid of geconserveerd	x 1000 BEF kg	130 116 507 896	109 763 423 367	144 114 638 298	175 921 698 315
153	- BEREIDINGEN EN CONSERVEN VAN GROENTEN EN FRUIT	x 1000 BEF -	5 381 859	5 097 790	5 864 309	5 462 974
15311	-- Bereidingen en conserven van aardappelen waarvan:	x 1000 BEF kg	1 824 209 54 379 544	1 736 013 55 139 128	2 063 476 59 960 649	1 916 345 60 385 983
15311250	--- Aardappelen, op andere wijze verduurzaamd dan in azijn of azijnzuur, bevroren	x 1000 BEF kg	805 626 36 764 017	818 774 37 777 095	928 460 39 269 978	936 357 40 549 401
15311290	--- Aardappelen, in andere vorm dan van meel, gries of vlokken, verduurzaamd, niet bevroren	x 1000 BEF kg	935 626 15 118 579	839 606 15 006 018	1 047 578 17 983 432	898 919 17 274 616
153210	-- Vruchte- en groentesappen waarvan:	x 1000 BEF l	531 194 21 900 765	499 940 18 847 398	676 341 28 968 203	594 956 22 659 561
15321015	--- Andere sinaasappelsap, ongegist, zonder toegevoegde alcohol, niet geconcentreerd	x 1000 BEF l	291 758 13 550 156	288 196 11 441 897	377 442 17 088 008	339 266 13 316 251

(1) Leveringen m.i.v. aan het buitenland geleverd maakloonwerk.

(2) Statistische classering van producten gekoppeld aan activiteiten - CPA (2-6 cijfers); Prodcop-lijst (8 cijfers).

(3) Voorlopige cijfers.

## MAANDSTATISTIEK VAN DE INDUSTRIELE PRODUCTIE - PRODCOM

- Leveringen in waarde en in hoeveelheid (1) volgens de CPA en de Prodcom-lijst (2) (3)

								1998
5	6	7	8	9	10	11	12	
1 404	1 767	2 538	1 139	2 062	3 139	778	2 866	23 561
9 425	10 221	31 083	17 910	16 988	51 125	8 943	49 404	276 846
105 644	114 621	95 521	111 495	120 391	129 558	148 448	171 571	1 482 027
793 684	821 269	737 527	1 077 459	897 462	958 364	1 303 565	1 197 677	11 292 025
880 930	901 567	865 285	862 323	799 219	879 953	902 519	1 314 218	10 798 036
3 492 609	3 734 062	3 599 381	3 486 411	3 443 432	3 687 007	3 823 739	4 813 109	44 562 536
<b>137 930</b>	<b>138 168</b>	<b>132 536</b>	<b>130 798</b>	<b>123 783</b>	<b>115 639</b>	<b>114 890</b>	<b>185 179</b>	<b>1 616 496</b>
<b>463 446</b>	<b>453 093</b>	<b>468 035</b>	<b>447 603</b>	<b>397 311</b>	<b>364 231</b>	<b>349 006</b>	<b>497 494</b>	<b>5 246 229</b>
<b>125 328</b>	<b>125 790</b>	<b>119 391</b>	<b>136 267</b>	<b>117 712</b>	<b>120 616</b>	<b>124 291</b>	<b>180 145</b>	<b>1 592 989</b>
<b>482 254</b>	<b>494 764</b>	<b>468 341</b>	<b>514 974</b>	<b>475 096</b>	<b>460 143</b>	<b>498 682</b>	<b>675 552</b>	<b>6 149 244</b>
81 191	84 670	82 818	74 568	79 782	82 467	93 567	130 187	1 050 338
322 516	327 688	317 954	290 313	315 256	305 769	374 365	482 382	4 165 945
<b>107 748</b>	<b>97 398</b>	<b>89 754</b>	<b>79 949</b>	<b>82 255</b>	<b>97 258</b>	<b>96 676</b>	<b>215 805</b>	<b>1 205 308</b>
<b>283 075</b>	<b>294 821</b>	<b>258 251</b>	<b>236 282</b>	<b>250 976</b>	<b>276 416</b>	<b>275 451</b>	<b>499 287</b>	<b>3 399 599</b>
75 630	60 423	59 440	53 745	54 535	67 527	68 699	175 632	839 668
145 768	119 332	109 344	96 469	111 574	123 524	127 504	342 076	1 602 887
25 172	27 373	23 588	20 942	22 347	24 047	22 071	35 408	293 812
81 242	103 835	78 087	81 663	84 079	92 765	86 000	110 195	1 073 087
<b>206 552</b>	<b>220 014</b>	<b>205 123</b>	<b>196 868</b>	<b>222 654</b>	<b>252 386</b>	<b>233 353</b>	<b>279 702</b>	<b>2 619 983</b>
<b>1 254 329</b>	<b>1 368 473</b>	<b>1 254 675</b>	<b>1 153 727</b>	<b>1 303 606</b>	<b>1 474 665</b>	<b>1 381 465</b>	<b>1 479 124</b>	<b>15 995 480</b>
23 053	21 779	20 026	19 214	19 879	19 385	21 206	17 809	264 719
200 577	189 173	170 473	162 700	166 234	163 638	170 254	150 046	2 273 618
111 843	112 418	112 540	101 641	112 577	112 663	108 894	139 840	1 321 686
556 224	592 657	587 299	487 017	572 859	541 869	548 372	687 883	6 822 662
<b>151 677</b>	<b>163 259</b>	<b>155 076</b>	<b>155 690</b>	<b>108 613</b>	<b>140 081</b>	<b>164 359</b>	<b>218 282</b>	<b>1 866 327</b>
<b>479 541</b>	<b>574 071</b>	<b>510 019</b>	<b>548 902</b>	<b>373 850</b>	<b>520 492</b>	<b>669 201</b>	<b>803 137</b>	<b>6 458 219</b>
136 747	143 716	139 215	137 564	94 218	116 643	146 663	195 811	1 652 847
407 283	458 138	426 297	457 571	299 037	393 117	577 161	699 078	5 360 777
<b>151 695</b>	<b>156 938</b>	<b>163 405</b>	<b>162 751</b>	<b>144 202</b>	<b>153 973</b>	<b>168 950</b>	<b>235 105</b>	<b>1 896 933</b>
<b>529 964</b>	<b>548 840</b>	<b>640 060</b>	<b>584 923</b>	<b>642 593</b>	<b>591 060</b>	<b>649 934</b>	<b>858 515</b>	<b>7 313 765</b>
5 117 890	5 549 770	5 452 419	4 863 763	5 285 336	5 495 374	5 290 964	5 901 496	64 763 944
<b>1 776 569</b>	<b>1 971 084</b>	<b>1 954 604</b>	<b>1 851 135</b>	<b>1 937 212</b>	<b>2 033 710</b>	<b>1 967 733</b>	<b>2 478 442</b>	<b>23 510 532</b>
<b>56 237 649</b>	<b>52 565 235</b>	<b>59 924 258</b>	<b>57 165 712</b>	<b>62 328 309</b>	<b>65 685 207</b>	<b>61 403 351</b>	<b>65 402 557</b>	<b>710 577 582</b>
865 315	939 058	906 806	856 078	943 310	1 012 765	1 047 988	1 251 780	11 312 317
37 808 109	35 794 462	40 156 064	39 223 607	42 000 095	42 145 255	42 537 717	42 799 895	476 825 695
835 726	961 327	960 622	918 635	894 770	914 270	814 623	1 109 517	11 131 219
16 076 021	14 674 491	17 083 086	15 598 900	17 257 427	20 025 398	15 765 722	18 953 438	200 817 128
<b>679 694</b>	<b>741 730</b>	<b>515 317</b>	<b>485 732</b>	<b>362 112</b>	<b>455 217</b>	<b>446 089</b>	<b>533 890</b>	<b>6 522 212</b>
<b>25 817 357</b>	<b>27 349 308</b>	<b>18 120 203</b>	<b>16 019 031</b>	<b>14 691 490</b>	<b>15 075 374</b>	<b>15 448 101</b>	<b>19 614 107</b>	<b>244 510 898</b>
396 092	433 319	268 341	265 868	167 001	252 773	261 498	323 844	3 665 398
15 484 188	16 847 505	9 976 428	9 230 450	8 127 689	8 966 231	9 466 899	12 048 101	145 543 803

(1) Leveringen m.i.v. aan het buitenland geleverd maakloonwerk.

(2) Statistische classering van producten gekoppeld aan activiteiten - CPA (2-6 cijfers); Prodcom-lijst (8 cijfers).

(3) Voorlopige cijfers.

## MAANDSTATISTIEK VAN DE INDUSTRIELE PRODUCTIE - PRODCOM

- Leveringen in waarde en in hoeveelheid (1) volgens de CPA en de Prodc-com-lijst (2) (3)

Code (2)	Omschrijving	Eenheid	1998			
			1	2	3	4
15321021	--- Sap van pompelmoezen of van pomelo's, niet geconcentreerd, ongegist, zonder toegevoegde alcohol	x 1000 BEF l	25 852 1 476 335	20 755 882 029	28 247 1 133 743	27 835 1 106 805
15321023	--- Ananassap, ongegist, zonder toegevoegde alcohol, niet geconcentreerd	x 1000 BEF l	16 616 619 792	14 216 515 471	21 847 863 498	21 145 825 127
15321024	--- Tomatesap, ongegist, zonder toegevoegde alcohol	x 1000 BEF l	8 254 352 024	9 290 383 946	9 182 384 607	8 601 500 442
15321026	--- Appelsap, ongegist, zonder toegevoegde alcohol, niet geconcentreerd	x 1000 BEF l	65 873 3 044 346	57 911 2 719 884	102 660 5 391 147	74 630 3 356 888
15321030	--- Mengsels van sappen, ongegist, zonder toegevoegde alcohol, niet geconcentreerd	x 1000 BEF l	21 266 733 380	27 920 994 639	37 426 1 349 353	26 102 868 532
<b>1533</b>	<b>-- Bereidingen en conserven van groenten en vruchten n.e.g. waarvan:</b>	x 1000 BEF kg	<b>3 026 456 110 677 736</b>	<b>2 861 837 104 244 915</b>	<b>3 124 492 112 352 961</b>	<b>2 951 673 106 216 044</b>
15331	--- Bereidingen en conserven van groenten (exclusief aardappelen) waarvan:	x 1000 BEF kg	2 240 331 80 522 115	2 034 032 73 474 053	2 240 527 79 571 506	2 099 930 74 418 934
15331100	---- Bevoren groenten	x 1000 BEF kg	1 791 666 65 162 504	1 644 028 60 422 296	1 794 139 64 478 844	1 687 337 60 804 174
153314	---- Groenten, op andere wijze verduurzaamd dan in azijn of azijnzuur waarvan:	x 1000 BEF kg	382 669 14 118 202	338 584 12 076 336	385 237 13 916 984	353 743 12 527 166
15331430	----- Paddestoelen en truffels, op andere wijze bereid of verduurzaamd dan in azijn of azijnzuur	x 1000 BEF kg	9 902 166 495	7 080 92 106	8 643 138 311	8 585 141 971
15331462	----- Erwten, op andere wijze verduurzaamd dan in azijn of azijnzuur, niet bevroren	x 1000 BEF kg	32 361 1 444 978	40 773 1 936 695	47 723 2 249 393	45 834 2 068 599
15331490	----- Andere groenten en mengsels van groenten op andere wijze verduurzaamd dan in azijn of azijnzuur, niet bevroren	x 1000 BEF kg	235 546 9 127 310	201 405 6 652 109	242 091 8 388 309	207 557 7 106 832
153322	--- Jam, vruchtengelei, vruchten- en notenmoes en vruchten- en notenpasta	x 1000 BEF kg	308 989 5 444 048	363 117 6 003 473	394 009 6 771 855	374 850 6 160 684
15332230	---- Jam, marmelade, enz. van citrusvruchten	x 1000 BEF kg	6 380 93 341	6 505 94 592	8 091 122 108	10 297 147 202
15332290	---- Andere jams en marmelades	x 1000 BEF kg	302 609 5 350 707	356 612 5 908 881	385 918 6 649 747	364 553 6 013 482
153325	--- Andere conserven van vruchten	x 1000 BEF kg	307 868 17 086 797	292 189 17 080 998	304 113 17 069 062	295 067 17 150 650
154	- DIERLIJKE EN PLANTAARDIGE OLIEN EN VETTEN	x 1000 BEF -	5 515 129	5 101 461	5 304 737	5 080 955
<b>1541</b>	<b>-- Ruwe oliën en vetten</b>	x 1000 BEF kg	<b>2 176 324 191 542 672</b>	<b>2 218 723 188 168 192</b>	<b>2 041 795 187 856 759</b>	<b>2 026 622 172 897 466</b>
15411	--- Dierlijke en plantaardige oliën en vetten, ruw waarvan:	x 1000 BEF kg	1 004 912 49 871 018	1 197 509 57 434 814	912 276 45 773 159	1 052 271 50 139 377
154111	---- Dierlijke oliën en vetten, ruw of geraffineerd, andere dan runder-, schape-, geite- en varkensvet, en vet	x 1000 BEF kg	112 896 7 564 081	104 793 7 969 926	105 629 8 066 600	104 853 7 994 258
15413	--- Perskoeken en andere vaste afvallen van plantaardige oliën en vetten; meel van oliehoudende zaden en vruchten	x 1000 BEF kg	1 171 412 141 671 654	1 021 214 130 733 378	1 129 519 142 083 600	974 351 122 758 089

(1) Leveringen m.i.v. aan het buitenland geleverd maakloonwerk.

(2) Statistische classering van producten gekoppeld aan activiteiten - CPA (2-6 cijfers); Prodc-com-lijst (8 cijfers).

(3) Voorlopige cijfers.



## MAANDSTATISTIEK VAN DE INDUSTRIELE PRODUCTIE - PRODCOM

· Leveringen in waarde en in hoeveelheid (1) volgens de CPA en de Prodcorm-lijst (2) (3)

								1998
5	6	7	8	9	10	11	12	
37 922	33 214	28 817	25 925	22 423	16 842	15 805	23 072	306 709
1 628 290	1 253 837	1 056 614	889 864	720 986	542 504	516 470	725 415	11 932 892
20 986	22 667	15 159	12 080	12 414	7 770	7 625	9 458	181 983
718 803	781 918	535 425	351 379	366 349	207 262	219 477	266 173	6 270 674
9 788	12 479	9 008	9 797	9 354	9 947	9 154	22 175	127 029
425 714	561 522	372 570	402 723	372 446	399 939	412 798	987 469	5 556 200
88 263	115 493	65 881	57 885	64 543	59 373	53 058	55 553	861 123
4 048 522	4 836 006	3 277 736	2 771 939	2 986 519	2 602 641	2 321 792	2 817 504	40 174 924
31 561	33 604	30 468	28 389	24 102	19 078	22 185	30 179	332 280
1 014 825	1 059 169	953 756	796 753	734 537	578 434	676 445	904 014	10 663 837
<b>2 661 627</b>	<b>2 836 956</b>	<b>2 982 498</b>	<b>2 526 896</b>	<b>2 986 012</b>	<b>3 006 447</b>	<b>2 877 142</b>	<b>2 889 164</b>	<b>34 731 200</b>
<b>94 250 949</b>	<b>101 479 528</b>	<b>105 602 207</b>	<b>90 689 687</b>	<b>113 129 030</b>	<b>112 037 545</b>	<b>108 257 291</b>	<b>103 426 201</b>	<b>1 262 364 094</b>
1 882 159	1 942 974	1 988 897	1 771 577	2 205 825	2 165 598	2 133 166	2 172 413	24 877 429
67 215 129	68 881 975	75 037 752	69 443 669	88 445 184	81 323 356	80 083 238	77 395 910	915 812 821
1 502 413	1 517 365	1 464 491	1 295 713	1 636 301	1 677 358	1 628 722	1 684 164	19 323 697
55 478 378	54 121 089	53 228 494	48 139 015	60 158 900	61 775 090	59 926 485	57 854 945	701 550 214
318 578	362 123	463 731	409 488	506 557	435 037	433 110	417 695	4 806 552
10 578 666	13 548 971	20 365 968	19 514 362	26 229 492	18 405 580	18 316 835	17 928 036	197 526 598
9 521	3 653	4 670	7 134	7 926	9 286	10 954	6 197	93 551
128 037	45 903	44 365	59 594	90 291	160 991	206 910	101 333	1 376 307
38 886	89 942	125 747	57 806	53 601	51 080	44 457	54 029	682 239
1 745 488	4 690 660	6 729 668	2 955 537	2 634 223	2 430 541	2 096 384	2 620 010	33 602 176
164 202	184 622	210 792	177 792	198 074	264 597	262 223	250 161	2 599 062
4 596 722	5 924 185	8 079 972	6 248 924	7 147 850	11 467 225	11 576 709	9 093 046	95 409 193
341 909	388 281	377 779	378 515	366 381	356 040	344 284	375 917	4 370 071
5 277 965	6 021 798	5 764 229	5 763 145	5 607 161	5 333 096	5 597 765	5 991 135	69 736 354
7 728	8 261	8 889	6 183	6 551	5 036	5 548	5 282	84 751
110 255	122 211	130 577	87 229	94 336	67 857	79 455	77 452	1 226 615
334 181	380 020	368 890	372 332	359 830	351 004	338 736	370 635	4 285 320
5 167 710	5 899 587	5 633 652	5 675 916	5 512 825	5 265 239	5 518 310	5 913 683	68 509 739
261 002	301 109	366 432	207 670	237 669	264 826	238 209	204 302	3 280 456
14 754 696	17 835 767	16 691 323	10 433 996	10 519 541	15 628 255	15 403 426	12 754 248	182 408 759
5 072 812	4 831 985	4 116 569	4 562 372	5 533 800	5 514 281	5 334 925	5 507 149	61 476 175
<b>2 024 396</b>	<b>1 852 380</b>	<b>1 629 210</b>	<b>1 577 505</b>	<b>2 521 863</b>	<b>1 856 960</b>	<b>1 841 179</b>	<b>1 960 019</b>	<b>23 726 976</b>
<b>176 606 329</b>	<b>174 883 104</b>	<b>134 722 412</b>	<b>151 999 452</b>	<b>222 385 964</b>	<b>200 088 043</b>	<b>188 399 634</b>	<b>197 806 064</b>	<b>2 187 356 091</b>
1 148 056	923 255	1 004 120	1 045 071	1 697 940	1 075 480	1 041 705	1 160 431	13 263 026
51 540 579	42 202 364	46 422 258	49 970 554	79 961 232	52 861 371	50 613 517	56 392 827	633 183 070
100 637	107 517	118 057	108 690	116 465	114 723	107 811	134 446	1 336 517
7 608 745	7 857 420	8 868 020	8 105 508	8 425 936	8 701 013	8 297 208	9 500 441	98 959 156
876 340	929 125	625 090	532 434	823 923	781 480	799 474	799 588	10 463 950
125 065 750	132 680 740	88 300 154	102 028 898	142 424 732	147 226 672	137 786 117	141 413 237	1 554 173 021

(1) Leveringen m.i.v. aan het buitenland geleverd maakloonwerk.

(2) Statistische classering van producten gekoppeld aan activiteiten - CPA (2-6 cijfers); Prodcorm-lijst (8 cijfers).

(3) Voorlopige cijfers.

## MAANDSTATISTIEK VAN DE INDUSTRIELE PRODUCTIE - PRODCOM

- Leveringen in waarde en in hoeveelheid (1) volgens de CPA en de Prodcorn-lijst (2) (3)

Code (2)	Omschrijving	Eenheid	1998			
			1	2	3	4
<b>1542</b>	<b>-- Geraffineerde oliën en vetten</b>	x 1000 BEF kg	<b>2 187 007</b> <b>82 156 306</b>	<b>1 994 792</b> <b>74 876 635</b>	<b>2 259 448</b> <b>84 514 781</b>	<b>2 035 402</b> <b>70 264 984</b>
	<b>waarvan:</b>					
154211	--- Soja-, grondnoten-, ... , mosterdzaad- olie alsmede de fracties daarvan, geraf- fineerd doch niet chemisch gewijzigd waarvan:	x 1000 BEF kg	1 519 353 57 566 613	1 361 733 51 728 947	1 549 408 57 849 931	1 331 097 44 879 963
15421140	---- Geraffineerde zonnebloemzaad- en saffloerolie, alsmede fracties daarvan, niet chemisch gewijzigd	x 1000 BEF kg	735 562 29 743 244	637 482 26 225 444	689 494 27 654 579	426 261 14 009 154
15421210	--- Geraffineerde palmolie en vloeibare facties daarvan, niet chemisch gewijzigd	x 1000 BEF kg	235 472 8 805 826	222 676 8 708 603	294 690 11 352 336	256 743 9 370 565
<b>154310</b>	<b>-- Margarine en dergelijke bereidingen</b>	x 1000 BEF kg	<b>1 151 798</b> <b>30 076 995</b>	<b>887 946</b> <b>21 172 306</b>	<b>1 003 494</b> <b>25 242 892</b>	<b>1 018 931</b> <b>25 424 109</b>
15521000	- CONSUMPTIE-IJS, OOK INDIEN CACAO BEVATTEND	x 1000 BEF l	360 347 6 975 998	397 388 7 312 448	651 100 13 064 860	806 909 15 128 211
156	- MAALDERIJPRODUCTEN, ZETMEEL EN ZETMEELPRODUCTEN	x 1000 BEF -	3 702 719	3 676 528	3 916 684	3 832 800
<b>1561</b>	<b>-- Maalderijproducten</b>	x 1000 BEF kg	<b>2 226 759</b> <b>193 560 247</b>	<b>2 183 398</b> <b>185 043 115</b>	<b>2 419 571</b> <b>203 741 616</b>	<b>2 165 562</b> <b>179 013 100</b>
15612	--- Meel van granen en ander plantaardig meel, alsmede mengsels daarvan	x 1000 BEF kg	1 350 172 123 530 947	1 276 339 113 596 719	1 443 819 127 878 813	1 289 287 111 009 128
15612100	---- Meel van tarwe of van mengkoren	x 1000 BEF kg	1 157 775 119 530 690	1 102 575 109 832 865	1 259 420 123 935 158	1 097 171 106 810 846
15612200	---- Meel van granen, andere dan van tarwe of van mengkoren	x 1000 BEF kg	21 371 1 142 603	19 060 1 073 480	23 594 1 261 838	27 265 1 370 226
15612400	---- Mengsels en deeg, voor de bereiding van bakkerswaren bedoeld bij GN 1905	x 1000 BEF kg	171 026 2 857 654	154 704 2 690 374	160 805 2 681 817	164 851 2 828 056
15613	--- Gries, griesmeel en pellets en andere produkten van granen waarvan:	x 1000 BEF kg	286 188 27 662 515	282 414 27 124 689	309 232 27 366 077	306 219 27 411 103
15613133	---- Gries en griesmeel van harde tarwe (durum)	x 1000 BEF kg	27 847 1 836 077	21 859 1 410 179	23 165 1 494 642	23 062 1 507 479
156133	---- Andere graanprodukten (inclusief corn-flakes) waarvan:	x 1000 BEF kg	183 142 9 913 205	184 639 9 526 818	213 193 10 601 472	211 131 9 981 272
15613335	---- Graankiemen, ook indien geplet, in vlokken of gemalen	x 1000 BEF kg	3 066 394 547	3 792 404 510	2 656 344 315	3 622 404 974
15613353	---- Andere bereidingen verkregen door het poffen of roosteren van granen	x 1000 BEF kg	76 761 1 178 934	87 768 1 502 448	101 238 1 572 274	104 819 1 477 484
156140	--- Halfwitte of volwitte rijst	x 1000 BEF kg	470 654 11 662 310	498 390 12 975 114	544 841 13 804 026	466 965 11 311 162
156150	--- Zemelen en andere resten van het bewerken van granen	x 1000 BEF kg	119 745 30 704 475	126 255 31 346 593	121 679 34 692 700	103 091 29 281 707
<b>1562</b>	<b>-- Zetmeel en zetmeelprodukten</b>	x 1000 BEF kg	<b>1 475 960</b> <b>93 053 040</b>	<b>1 493 130</b> <b>92 270 091</b>	<b>1 497 113</b> <b>91 795 002</b>	<b>1 667 238</b> <b>108 491 770</b>
	<b>waarvan:</b>					
156210	--- Maïsolie en fracties daarvan, niet chemisch gewijzigd	x 1000 BEF kg	228 902 7 957 168	312 168 9 650 616	281 466 8 805 147	266 999 8 285 423

(1) Leveringen m.i.v. aan het buitenland geleverd maakloonwerk.

(2) Statistische classering van producten gekoppeld aan activiteiten - CPA (2-6 cijfers); Prodcorn-lijst (8 cijfers).

(3) Voorlopige cijfers.

## MAANDSTATISTIEK VAN DE INDUSTRIELE PRODUCTIE - PRODCOM

· Leveringen in waarde en in hoeveelheid (1) volgens de CPA en de Prodcorm-lijst (2) (3)

								1998
5	6	7	8	9	10	11	12	
<b>2 166 422</b>	<b>2 060 949</b>	<b>1 666 503</b>	<b>1 933 141</b>	<b>1 864 122</b>	<b>2 438 687</b>	<b>2 360 018</b>	<b>2 468 427</b>	<b>25 434 918</b>
<b>73 655 680</b>	<b>68 643 908</b>	<b>54 199 279</b>	<b>65 201 953</b>	<b>64 179 046</b>	<b>87 564 802</b>	<b>85 073 636</b>	<b>97 054 434</b>	<b>907 385 444</b>
1 514 510	1 379 355	1 054 922	1 260 840	1 111 042	1 687 086	1 573 913	1 640 084	16 983 343
50 631 949	44 827 350	33 032 716	42 170 989	38 474 581	61 426 376	58 829 065	69 366 836	610 785 316
584 433	448 508	379 698	275 050	316 230	732 273	780 367	700 785	6 706 143
18 856 996	13 319 653	10 811 518	7 264 161	9 057 917	25 977 763	30 025 107	35 827 473	248 773 009
198 097	199 017	173 528	227 457	279 612	311 959	292 182	265 662	2 957 095
7 300 505	7 109 407	6 358 575	7 833 393	9 538 613	10 914 675	9 141 173	8 327 570	104 761 241
<b>881 994</b>	<b>918 656</b>	<b>820 856</b>	<b>1 051 726</b>	<b>1 147 815</b>	<b>1 218 634</b>	<b>1 133 728</b>	<b>1 078 703</b>	<b>12 314 281</b>
<b>22 583 463</b>	<b>22 756 932</b>	<b>20 172 375</b>	<b>26 738 919</b>	<b>27 350 919</b>	<b>29 464 641</b>	<b>27 311 681</b>	<b>26 025 599</b>	<b>304 320 831</b>
1 157 612	1 073 297	1 007 254	895 024	445 257	386 025	391 672	468 753	8 040 638
18 994 929	21 070 135	18 675 649	17 410 835	8 542 968	6 908 377	6 814 953	6 507 125	147 406 488
3 431 340	3 727 879	3 664 088	3 229 975	3 744 344	3 912 139	3 419 171	3 360 681	43 618 348
<b>1 966 945</b>	<b>2 146 488</b>	<b>2 094 452</b>	<b>1 850 354</b>	<b>2 425 775</b>	<b>2 347 038</b>	<b>2 166 709</b>	<b>2 066 780</b>	<b>26 059 831</b>
<b>154 442 810</b>	<b>167 898 421</b>	<b>171 790 183</b>	<b>155 840 370</b>	<b>213 330 958</b>	<b>235 027 848</b>	<b>181 426 364</b>	<b>162 611 187</b>	<b>2 203 726 219</b>
1 140 692	1 149 669	1 232 033	1 135 843	1 513 705	1 427 457	1 296 112	1 157 392	15 412 520
92 695 963	100 548 757	109 290 627	101 761 104	140 329 057	143 730 785	116 239 877	101 810 345	1 382 422 122
969 060	957 692	1 039 244	967 889	1 278 531	1 229 652	1 113 064	985 937	13 158 010
88 885 352	96 306 900	105 076 884	97 986 157	135 439 115	138 913 099	111 837 655	97 817 912	1 332 372 633
22 878	21 337	21 008	20 747	23 519	20 859	22 745	15 237	259 620
1 247 908	1 208 979	1 154 692	1 092 064	1 275 857	1 243 353	1 213 565	945 014	14 229 579
148 754	170 640	171 781	147 207	211 655	176 946	160 303	156 218	1 994 890
2 562 703	3 032 878	3 059 051	2 682 883	3 614 085	3 574 333	3 188 657	3 047 419	35 819 910
279 738	315 196	296 694	248 773	309 610	358 083	278 218	279 596	3 549 961
25 093 749	25 509 696	24 868 220	21 856 429	28 724 094	46 653 721	23 890 020	23 830 493	329 990 806
18 837	28 149	19 206	20 357	25 580	18 381	20 202	17 251	263 896
1 237 612	1 876 422	1 273 183	1 414 848	1 749 445	1 353 780	1 499 194	1 253 493	17 906 354
192 366	220 056	216 057	170 250	213 051	211 710	205 818	209 885	2 431 298
9 572 006	10 443 944	9 884 089	8 579 837	10 930 131	10 912 458	10 065 800	10 383 610	120 794 642
2 686	4 114	3 368	3 857	3 319	2 808	2 118	2 659	38 065
340 799	497 602	427 197	450 432	475 846	388 813	302 696	377 335	4 809 066
95 812	120 236	118 192	81 124	103 710	105 921	102 294	106 543	1 204 418
1 551 544	1 904 411	1 745 786	1 359 869	1 716 589	1 707 824	1 630 244	1 583 989	18 931 396
453 105	587 742	474 175	389 084	502 767	461 970	506 098	549 337	5 905 128
10 977 183	15 736 243	11 199 623	9 758 068	13 172 764	12 590 646	14 107 972	13 856 228	151 151 339
93 410	93 881	91 550	76 654	99 693	99 528	86 281	80 455	1 192 222
25 675 915	26 103 725	26 431 713	22 464 769	31 105 043	32 052 696	27 188 495	23 114 121	340 161 952
<b>1 464 395</b>	<b>1 581 391</b>	<b>1 569 636</b>	<b>1 379 621</b>	<b>1 318 569</b>	<b>1 565 101</b>	<b>1 252 462</b>	<b>1 293 901</b>	<b>17 558 517</b>
<b>95 492 042</b>	<b>97 455 082</b>	<b>104 806 041</b>	<b>84 807 137</b>	<b>91 488 684</b>	<b>109 696 450</b>	<b>86 482 990</b>	<b>85 808 959</b>	<b>1 141 647 288</b>
257 223	284 902	212 317	277 230	151 298	164 440	200 278	198 432	2 835 655
8 590 889	9 524 782	7 187 688	9 963 879	7 074 629	7 311 404	7 791 920	7 095 318	99 238 863

(1) Leveringen m.i.v. aan het buitenland geleverd maakloonwerk.

(2) Statistische classering van producten gekoppeld aan activiteiten - CPA (2-6 cijfers); Prodcorm-lijst (8 cijfers).

(3) Voorlopige cijfers.

## MAANDSTATISTIEK VAN DE INDUSTRIELE PRODUCTIE - PRODCOM

· Leveringen in waarde en in hoeveelheid (1) volgens de CPA en de Prodcop-lijst (2) (3)

Code (2)	Omschrijving	Eenheid	1998			
			1	2	3	4
15622140	--- Karamel (op basis van suiker)	x 1000 BEF kg	12 655 391 028	9 365 298 655	10 702 312 349	10 924 324 139
156222	--- Zetmeel; inuline; tarwegluten; dextrine en ander gewijzigd zetmeel	x 1000 BEF kg	279 561 11 828 323	263 156 13 248 280	302 550 14 293 931	321 656 16 463 977
157	- BEREIDE DIERVOEDERS	x 1000 BEF -	5 539 656	5 183 012	5 510 423	5 480 810
<b>1571</b>	<b>-- Bereide veevoeders</b>	x 1000 BEF kg	<b>5 361 914</b> <b>552 682 395</b>	<b>5 017 851</b> <b>520 391 997</b>	<b>5 324 363</b> <b>546 929 067</b>	<b>5 277 450</b> <b>553 210 176</b>
	<b>waarvan:</b>					
15711003	--- Bereidingen voor het voederen van varkens	x 1000 BEF kg	2 699 140 302 641 341	2 417 117 273 251 729	2 560 936 292 280 959	2 619 378 302 808 152
15711005	--- Bereidingen voor het voederen van rundvee	x 1000 BEF kg	1 027 787 109 430 489	907 679 100 762 168	959 713 105 363 177	890 346 99 098 730
15711007	--- Andere bereidingen voor het voederen van dieren: pluimvee	x 1000 BEF kg	1 286 064 122 302 891	1 342 748 130 029 627	1 338 951 128 358 282	1 302 864 131 087 788
<b>157210</b>	<b>-- Bereide voeders voor huisdieren</b>	x 1000 BEF kg	<b>177 742</b> <b>7 069 053</b>	<b>165 161</b> <b>6 533 555</b>	<b>186 060</b> <b>7 897 152</b>	<b>203 360</b> <b>7 682 714</b>
158	- OVERIGE VOEDINGSMIDDELEN	x 1000 BEF -	13 873 670	14 633 879	15 360 947	14 277 815
	<b>WAARVAN:</b>					
<b>15811</b>	<b>-- Bakkerijproducten</b>	x 1000 BEF kg	<b>1 439 207</b> <b>22 310 033</b>	<b>1 345 255</b> <b>21 346 378</b>	<b>1 511 138</b> <b>23 370 936</b>	<b>1 508 301</b> <b>22 778 425</b>
15811100	--- Vers brood, waaraan geen honing, eieren, kaas of vruchten zijn toegevoegd	x 1000 BEF kg	879 520 18 661 009	841 709 18 008 344	902 594 19 331 113	905 198 18 906 846
15811200	--- Andere gezoete bakkers- en banketwaren	x 1000 BEF kg	559 687 3 649 024	503 546 3 338 034	608 544 4 039 823	603 103 3 871 579
<b>15821</b>	<b>-- Beschuit, koekjes en ander houdbaar banketbakkerswerk</b>	x 1000 BEF kg	<b>1 966 422</b> <b>20 187 665</b>	<b>2 253 066</b> <b>22 022 103</b>	<b>2 480 607</b> <b>24 951 239</b>	<b>2 536 646</b> <b>25 961 755</b>
	<b>waarvan:</b>					
158212	--- Ontbijtkoek; koekjes en biscuits, gezoet; wafels en wafeltjes	x 1000 BEF kg	1 694 977 17 164 142	1 993 338 19 204 453	2 144 796 21 284 945	2 192 306 22 279 430
	<b>waarvan:</b>					
15821253	--- Gezoete koekjes, biscuits, wafels en wafeltjes met cacao	x 1000 BEF kg	929 844 10 100 250	1 008 170 10 063 959	1 120 424 12 036 547	1 260 567 13 701 399
15821255	--- Gezoete koekjes en biscuits zonder cacao	x 1000 BEF kg	390 790 3 996 788	524 069 5 312 452	529 759 5 207 728	520 221 5 112 241
15821330	--- Wafels en wafeltjes, met een watergehalte van meer dan 10 %	x 1000 BEF kg	38 706 481 954	49 870 586 692	57 370 632 934	58 394 594 820
15821390	--- Andere koekjes en biscuits, ongezoet	x 1000 BEF kg	99 623 967 180	89 376 882 271	118 339 1 151 568	119 290 1 166 330
<b>1583</b>	<b>-- Suiker</b>	x 1000 BEF kg	<b>2 395 282</b> <b>1 061 533 356</b>	<b>2 054 547</b> <b>112 646 822</b>	<b>2 464 811</b> <b>149 579 482</b>	<b>2 132 515</b> <b>116 642 327</b>
	<b>waarvan:</b>					
15831	--- Suiker	x 1000 BEF kg	1 940 374 88 483 104	2 037 182 100 905 226	2 441 189 128 876 459	2 115 937 100 513 510
158312	--- Rietsuiker en beetwortelsuiker, geraffineerd, alsmede chemisch zuivere saccharose, in vaste vorm	x 1000 BEF kg	1 842 818 74 320 499	1 937 377 85 164 908	2 318 190 107 123 039	1 992 558 77 589 274

(1) Leveringen m.i.v. aan het buitenland geleverd maakloonwerk.

(2) Statistische classering van producten gekoppeld aan activiteiten - CPA (2-6 cijfers); Prodcop-lijst (8 cijfers).

(3) Voorlopige cijfers.

## MAANDSTATISTIEK VAN DE INDUSTRIELE PRODUCTIE - PRODCOM

· Leveringen in waarde en in hoeveelheid (1) volgens de CPA en de Prodcop-lijst (2) (3)

								1998
5	6	7	8	9	10	11	12	
9 899	12 590	11 333	11 281	10 553	10 270	9 511	8 930	128 013
310 086	420 200	340 102	357 030	301 548	308 832	296 856	255 965	3 916 790
234 200	255 570	296 812	263 874	289 367	296 665	243 446	214 270	3 261 127
11 181 110	12 584 312	13 357 784	11 601 530	13 358 203	13 865 368	10 577 828	9 439 232	151 799 878
4 763 298	4 912 818	5 009 607	4 668 825	4 843 287	4 975 966	4 777 385	5 244 747	60 909 834
<b>4 596 862</b>	<b>4 746 133</b>	<b>4 788 888</b>	<b>4 467 457</b>	<b>4 616 473</b>	<b>4 755 477</b>	<b>4 568 402</b>	<b>4 999 007</b>	<b>58 520 277</b>
<b>490 241 948</b>	<b>513 059 027</b>	<b>538 270 886</b>	<b>501 856 674</b>	<b>527 177 916</b>	<b>561 868 926</b>	<b>522 665 390</b>	<b>586 707 189</b>	<b>6 415 061 591</b>
2 349 860	2 453 762	2 571 857	2 331 257	2 378 195	2 488 897	2 303 233	2 560 344	29 733 976
280 034 268	295 023 665	313 114 648	289 365 231	300 373 928	318 436 771	295 474 969	329 525 550	3 592 331 211
749 430	862 251	808 437	779 301	848 847	869 991	858 174	989 564	10 551 520
81 554 240	97 103 571	99 544 197	90 887 308	102 288 516	104 908 498	104 844 780	119 801 361	1 215 587 035
1 167 696	1 121 641	1 094 781	1 068 909	1 088 442	1 098 878	1 102 140	1 122 157	14 135 271
112 689 673	105 338 685	109 296 407	105 686 081	108 698 442	122 716 254	106 343 305	120 591 587	1 403 139 022
<b>166 436</b>	<b>166 685</b>	<b>220 719</b>	<b>201 368</b>	<b>226 814</b>	<b>220 489</b>	<b>208 983</b>	<b>245 740</b>	<b>2 389 557</b>
<b>6 215 630</b>	<b>6 264 462</b>	<b>11 824 385</b>	<b>11 350 124</b>	<b>13 679 574</b>	<b>12 213 232</b>	<b>12 382 436</b>	<b>14 391 593</b>	<b>117 503 910</b>
13 671 019	14 471 603	13 491 226	14 218 742	16 483 528	18 993 268	17 219 365	17 070 076	183 765 138
<b>1 491 284</b>	<b>1 576 656</b>	<b>1 498 627</b>	<b>1 565 198</b>	<b>1 566 340</b>	<b>1 596 544</b>	<b>1 546 987</b>	<b>1 819 593</b>	<b>18 465 130</b>
<b>22 496 352</b>	<b>23 604 702</b>	<b>23 362 884</b>	<b>24 331 245</b>	<b>24 374 235</b>	<b>24 479 148</b>	<b>23 585 446</b>	<b>27 113 894</b>	<b>283 153 678</b>
895 442	946 082	923 782	962 836	948 852	960 697	911 369	1 043 689	11 121 770
18 653 687	19 421 379	19 600 842	19 773 245	20 271 101	20 251 531	19 305 052	21 997 146	234 181 295
595 842	630 574	574 845	602 362	617 488	635 847	635 618	775 904	7 343 360
3 842 665	4 183 323	3 762 042	4 558 000	4 103 134	4 227 617	4 280 394	5 116 748	48 972 383
<b>2 131 299</b>	<b>2 271 146</b>	<b>2 073 807</b>	<b>2 131 588</b>	<b>2 617 870</b>	<b>3 167 965</b>	<b>2 638 530</b>	<b>2 454 250</b>	<b>28 723 196</b>
<b>22 420 295</b>	<b>24 451 095</b>	<b>22 555 389</b>	<b>21 915 851</b>	<b>25 966 401</b>	<b>27 623 347</b>	<b>22 885 713</b>	<b>22 629 457</b>	<b>283 570 310</b>
1 800 283	1 914 672	1 727 146	1 814 663	2 297 146	2 773 944	2 286 755	2 025 997	24 666 023
18 968 787	20 516 946	18 699 621	18 549 546	22 260 271	23 429 027	19 288 873	18 089 705	239 735 746
1 006 907	1 042 669	963 714	950 878	1 189 374	1 667 832	1 245 234	1 123 780	13 509 393
11 264 160	11 962 865	10 702 413	10 196 102	12 330 398	13 460 630	10 137 159	9 857 417	135 813 299
460 585	533 716	496 610	479 164	691 522	698 951	640 823	583 627	6 549 837
4 695 260	5 450 416	5 313 258	5 124 949	6 459 833	6 553 779	5 974 588	5 280 538	64 481 830
58 329	62 417	62 347	53 201	42 418	75 402	73 726	68 892	701 072
492 050	606 115	588 820	460 605	489 574	806 594	963 062	837 595	7 540 815
107 622	109 348	105 075	100 348	104 554	132 232	138 276	170 578	1 394 661
1 029 202	1 057 102	1 084 007	979 556	1 051 292	1 231 737	1 140 187	1 645 464	13 385 896
<b>2 335 235</b>	<b>2 319 633</b>	<b>1 944 432</b>	<b>1 792 156</b>	<b>1 927 623</b>	<b>2 661 557</b>	<b>2 309 675</b>	<b>2 934 875</b>	<b>27 272 341</b>
<b>124 939 185</b>	<b>120 887 643</b>	<b>96 562 314</b>	<b>104 981 124</b>	<b>105 257 887</b>	<b>227 389 327</b>	<b>307 771 246</b>	<b>1 016 257 918</b>	<b>3 544 448 631</b>
2 319 433	2 301 594	1 926 978	1 765 564	1 906 868	2 588 472	2 220 432	2 329 335	25 893 358
112 509 619	105 867 051	84 342 729	69 787 811	76 655 181	105 077 767	101 417 837	139 843 646	1 214 279 940
2 221 731	2 185 049	1 832 696	1 690 184	1 797 897	2 464 968	2 088 005	2 215 428	24 586 901
93 864 491	87 305 160	67 873 920	60 552 178	60 316 791	86 280 228	76 049 037	118 613 727	995 053 252

(1) Leveringen m.i.v. aan het buitenland geleverd maakloonwerk.

(2) Statistische classering van producten gekoppeld aan activiteiten - CPA (2-6 cijfers); Prodcop-lijst (8 cijfers).

(3) Voorlopige cijfers.

## MAANDSTATISTIEK VAN DE INDUSTRIELE PRODUCTIE - PRODCOM

- Leveringen in waarde en in hoeveelheid (1) volgens de CPA en de Prodcop-lijst (2) (3)

Code (2)	Omschrijving	Eenheid	1998			
			1	2	3	4
15832000	--- Bietenpulp, uitgeperst suikerriet (ampas) en andere afvalen van de suikerindustrie	x 1000 BEF kg	454 908 973 050 252	17 365 11 741 596	23 622 20 703 023	16 578 16 128 817
<b>1584</b>	<b>--- Cacao, chocolade en suikerwerk</b>	<b>x 1000 BEF kg</b>	<b>4 041 317 31 112 637</b>	<b>4 816 302 38 492 481</b>	<b>4 650 768 37 229 534</b>	<b>3 735 669 33 829 607</b>
	<b>waarvan:</b>					
15842190	--- Andere bereidingen die cacao bevatten (excl. 'chocolate milk crumb en cacaofantasie') met een gewicht > 2 kg	x 1000 BEF kg	92 243 902 622	84 612 776 890	83 592 785 574	68 158 665 827
158422	--- Chocolade en andere bereidingen voor menselijk gebruik die cacao bevatten anders dan in het groot verpakt waarvan:	x 1000 BEF kg	2 255 127 11 812 491	2 545 206 13 792 585	2 457 430 13 464 552	1 734 970 10 800 833
15842233	---- Chocolade, enz., in de vorm van tabletten, staven of repen, gevuld	x 1000 BEF kg	166 775 1 113 168	177 952 1 171 136	156 783 1 027 903	155 919 1 030 745
15842239	---- Andere chocolade, enz., in de vorm van tabletten, staven of repen, niet gevuld	x 1000 BEF kg	162 555 1 249 055	175 385 1 389 349	176 044 1 324 826	206 485 1 604 429
15842243	---- Bonbons of pralines met chocolade, alcohol bevattend	x 1000 BEF kg	62 791 328 423	95 966 434 657	49 930 219 202	50 366 207 805
15842245	---- Andere bonbons of pralines met chocolade	x 1000 BEF kg	569 438 1 983 055	626 015 2 437 916	762 298 2 780 584	533 985 1 637 169
15842255	---- Andere chocolade en chocoladewerken, niet gevuld	x 1000 BEF kg	73 077 389 550	212 769 1 029 765	155 929 766 731	53 309 255 140
15842270	---- Boterhampasta die cacao bevat	x 1000 BEF kg	88 843 1 271 812	89 788 1 348 681	115 660 1 674 463	103 942 1 520 285
15842290	---- Bereidingen, cacao bevattend, excl. chocolate in repen/staven/blokken e.d., bonbons- pralines- boterhampasta-	x 1000 BEF kg	56 121 1 370 024	69 638 1 654 862	74 396 1 846 946	59 251 1 583 645
15842330	--- Suikerwerk, witte chocolade	x 1000 BEF kg	250 769 2 271 836	293 437 2 649 387	244 996 2 245 285	291 324 2 715 384
15842365	--- Gom- en geleiprodukten, inclusief vruchtenpasta's toe bereid als suikergoed	x 1000 BEF kg	221 467 2 752 397	282 747 3 523 184	290 562 3 478 264	277 458 3 754 059
15842373	--- Zuurttjes en dergelijk hardgekookt suikerwerk, ook indien gevuld	x 1000 BEF kg	41 943 486 971	42 938 488 156	54 882 627 794	57 646 650 812
15842375	--- Karamels, toffees en dergelijke	x 1000 BEF kg	37 886 452 179	52 522 616 869	54 673 625 940	51 067 580 984
15842383	--- Ander suikerwerk verkregen door samenpersing	x 1000 BEF kg	144 494 228 939	136 377 229 037	153 028 258 505	103 684 206 083
<b>158512</b>	<b>--- Deegwaren, gekookt, gevuld of op andere wijze bereid; koeskoes</b>	<b>x 1000 BEF kg</b>	<b>432 996 4 640 387</b>	<b>366 019 4 303 711</b>	<b>442 337 4 586 295</b>	<b>429 156 4 540 624</b>
	<b>waarvan:</b>					
15851233	--- Deegwaren, gekookt of gevuld	x 1000 BEF kg	358 505 3 321 517	303 330 3 348 633	353 263 3 124 308	358 081 3 564 733
<b>15861</b>	<b>--- Koffie en thee</b>	<b>x 1000 BEF kg</b>	<b>1 544 388 5 093 225</b>	<b>1 756 905 7 257 087</b>	<b>1 570 660 6 624 772</b>	<b>1 671 883 6 699 684</b>
	<b>waarvan:</b>					
158611	--- Cafeinevrije koffie en gebrande koffie	x 1000 BEF kg	1 195 388 4 408 539	1 492 490 6 701 249	1 277 162 6 028 814	1 383 994 6 092 769
15861150	---- Gebrande koffie waaruit geen cafeïne is verwijderd	x 1000 BEF kg	942 183 3 327 301	1 188 556 5 243 664	985 552 4 627 201	1 076 458 4 693 750

(1) Leveringen m.i.v. aan het buitenland geleverd maakloonwerk.

(2) Statistische classering van producten gekoppeld aan activiteiten - CPA (2-6 cijfers); Prodcop-lijst (8 cijfers).

(3) Voorlopige cijfers.

# MAANDSTATISTIEK VAN DE INDUSTRIELE PRODUCTIE - PRODCOM

Leveringen in waarde en in hoeveelheid (1) volgens de CPA en de Prodc-com-lijst (2) (3)

								1998
5	6	7	8	9	10	11	12	
15 802	18 039	17 454	26 592	20 755	73 085	89 243	605 540	1 378 983
12 429 566	15 020 592	12 219 585	35 193 313	28 602 706	122 311 560	206 353 409	876 414 272	2 330 168 691
<b>3 564 535</b>	<b>4 042 707</b>	<b>3 722 378</b>	<b>4 917 670</b>	<b>6 001 138</b>	<b>6 889 750</b>	<b>6 609 873</b>	<b>5 777 314</b>	<b>58 769 421</b>
<b>32 981 390</b>	<b>34 564 209</b>	<b>34 022 801</b>	<b>41 513 524</b>	<b>47 078 183</b>	<b>52 776 032</b>	<b>51 897 338</b>	<b>41 157 550</b>	<b>476 655 286</b>
68 677	70 757	71 595	116 547	132 567	149 553	129 193	85 501	1 152 995
633 369	641 923	628 678	999 177	1 175 207	1 360 230	1 155 387	801 269	10 526 153
1 426 701	1 836 235	1 680 695	2 281 777	3 430 857	3 784 719	3 387 479	3 560 155	30 381 351
8 934 433	10 211 244	10 869 493	11 481 797	17 545 802	18 645 594	15 903 454	17 248 756	160 711 034
130 181	129 244	155 978	177 441	384 974	180 937	140 119	271 133	2 227 436
858 354	855 839	1 119 475	1 064 279	2 150 534	918 928	708 152	1 954 477	13 972 990
160 767	156 784	228 911	143 480	248 803	304 027	219 269	62 124	2 244 634
1 251 175	1 186 781	1 801 435	1 056 205	1 800 866	2 256 612	1 610 644	378 188	16 909 565
78 470	58 591	38 146	117 283	173 265	221 612	145 636	150 305	1 242 361
420 421	299 482	151 806	609 079	812 268	978 135	742 753	613 899	5 817 930
301 521	445 515	388 828	563 162	842 943	1 086 482	1 313 747	1 529 848	8 963 782
846 309	1 454 366	1 229 304	1 630 755	2 821 734	3 519 795	4 199 990	4 731 781	29 272 758
41 655	34 793	46 494	67 437	163 242	211 834	168 414	235 136	1 464 089
241 849	220 176	262 576	371 227	841 811	1 100 736	890 869	1 385 675	7 756 105
84 669	91 041	104 378	92 470	117 053	108 841	94 868	97 614	1 189 167
1 230 714	1 339 032	1 490 847	1 314 752	1 683 110	1 625 548	1 361 297	1 485 095	17 345 636
53 773	57 059	59 339	50 115	68 305	73 117	65 443	60 370	746 927
1 420 595	1 479 884	1 575 147	1 312 760	1 735 131	1 863 157	1 561 699	1 733 768	19 137 618
250 703	235 460	212 695	334 834	305 476	373 287	399 551	314 309	3 506 841
2 283 481	2 123 615	1 884 788	3 190 042	2 936 671	3 469 964	3 728 818	2 690 529	32 189 800
290 004	290 419	284 139	219 191	298 557	328 478	336 448	239 103	3 358 573
3 665 955	3 506 575	3 580 306	2 592 145	3 721 368	4 005 746	4 166 245	2 922 786	41 669 030
49 351	54 586	47 226	38 913	45 022	47 368	45 506	37 023	562 404
554 570	615 925	523 113	443 507	515 960	546 040	502 441	429 368	6 384 657
45 581	53 664	52 894	51 485	74 193	66 511	56 951	54 952	652 379
512 256	619 233	603 003	596 659	822 263	762 802	651 628	674 512	7 518 328
103 489	139 990	130 317	93 670	144 853	145 638	125 778	128 750	1 550 068
199 007	251 532	227 181	150 802	244 718	244 325	209 036	199 496	2 648 661
<b>375 021</b>	<b>438 822</b>	<b>416 968</b>	<b>389 486</b>	<b>450 736</b>	<b>462 967</b>	<b>437 151</b>	<b>412 750</b>	<b>5 054 409</b>
<b>3 870 172</b>	<b>4 638 123</b>	<b>4 047 105</b>	<b>4 044 899</b>	<b>4 631 836</b>	<b>5 015 433</b>	<b>4 045 179</b>	<b>4 218 774</b>	<b>52 582 538</b>
321 339	370 068	356 330	317 773	382 761	383 178	351 162	338 528	4 194 318
3 151 587	3 611 524	3 204 497	2 979 800	3 550 071	3 707 184	2 995 820	3 023 470	39 583 144
<b>1 609 244</b>	<b>1 648 419</b>	<b>1 563 822</b>	<b>1 445 690</b>	<b>1 611 999</b>	<b>1 827 101</b>	<b>1 503 400</b>	<b>1 492 422</b>	<b>19 245 933</b>
<b>6 200 575</b>	<b>6 654 228</b>	<b>6 424 170</b>	<b>5 846 588</b>	<b>6 961 213</b>	<b>8 223 357</b>	<b>6 909 303</b>	<b>7 211 298</b>	<b>80 105 500</b>
1 380 608	1 358 045	1 292 612	1 206 899	1 343 944	1 508 752	1 254 772	1 286 319	15 980 985
5 712 430	6 024 240	5 850 319	5 319 970	6 368 824	7 510 947	6 302 426	6 761 164	73 081 691
1 091 869	1 060 660	1 019 290	979 824	1 068 724	1 201 203	999 630	1 017 281	12 631 230
4 311 403	4 573 254	4 574 752	4 144 180	4 873 041	5 819 687	4 895 905	5 266 920	56 351 058

(1) Leveringen m.i.v. aan het buitenland geleverd maakloonwerk.

(2) Statistische classering van producten gekoppeld aan activiteiten - CPA (2-6 cijfers); Prodc-com-lijst (8 cijfers).

(3) Voorlopige cijfers.

## MAANDSTATISTIEK VAN DE INDUSTRIELE PRODUCTIE - PRODCOM

· Leveringen in waarde en in hoeveelheid (1) volgens de CPA en de Prodcom-lijst (2) (3)

Code (2)	Omschrijving	Eenheid	1998			
			1	2	3	4
15861170	--- Gebrande koffie waaruit cafeïne is verwijderd	x 1000 BEF kg	253 205 1 081 238	303 934 1 457 585	291 610 1 401 613	307 536 1 399 019
<b>15871</b>	<b>-- Azijn; sausen; samengestelde kruidenrijen; mosterdmeel en bereide mosterd</b>	x 1000 BEF -	<b>422 357</b>	<b>458 893</b>	<b>497 949</b>	<b>539 461</b>
15871190	--- Tafelazijn, niet gemaakt van wijn	x 1000 BEF l	7 665 603 553	8 901 892 618	8 854 721 396	10 075 792 237
158712	--- Sausen, samengestelde kruidenrijen; mosterdmeel en bereide mosterd	x 1000 BEF kg	414 692 7 154 406	449 992 7 052 602	489 095 6 989 550	529 386 8 212 061
15871230	---- Tomatenketchup en andere tomatensausen	x 1000 BEF kg	25 691 389 985	27 650 433 712	29 030 444 256	31 376 509 888
15871255	---- Bereide mosterd	x 1000 BEF kg	8 898 151 727	8 579 152 860	8 371 140 767	8 336 144 696
15871270	--- "Sausen en preparaten voor sausen; samengestelde kruidenrijen en dergelijke producten, n.e.g."	x 1000 BEF kg	380 103 6 612 694	413 763 6 466 030	451 694 6 404 527	489 674 7 557 477
<b>1589</b>	<b>-- Overige voedingsmiddelen</b>	x 1000 BEF kg	<b>1 306 684</b> <b>21 127 809</b>	<b>1 285 139</b> <b>20 778 272</b>	<b>1 435 935</b> <b>22 581 418</b>	<b>1 372 274</b> <b>21 125 550</b>
	<b>waarvan:</b>					
15891100	--- "Preparaten voor soep of voor bouillon; bereide soep en bouillon"	x 1000 BEF kg	38 364 755 862	35 507 719 294	39 574 740 083	31 899 655 204
158914	--- Andere voedingsmiddelen n.e.g.	x 1000 BEF kg	937 653 13 852 048	893 120 13 254 250	1 017 031 14 986 647	936 376 12 845 236
	<b>waarvan:</b>					
15891499	---- Preparaten, 'fondues' genaamd, en andere producten voor menselijke consumptie n.e.g.	x 1000 BEF kg	645 818 7 800 184	630 679 7 681 475	715 511 8 871 770	673 251 7 738 134
159	- DRANKEN	x 1000 BEF -	6 247 722	6 123 449	6 423 978	7 061 110
	<b>WAARVAN:</b>					
<b>159110</b>	<b>-- Gedistilleerde dranken, likeuren en andere dranken die gedistilleerde alcohol bevatten waarvan:</b>	x 1000 BEF l alc. 100%	<b>113 681</b> <b>486 455</b>	<b>104 907</b> <b>432 410</b>	<b>142 533</b> <b>667 691</b>	<b>142 026</b> <b>747 582</b>
15911020	--- Dranken, gedistilleerd uit wijn of druivenmoer	x 1000 BEF l alc. 100%	3 610 11 732	3 454 14 722	4 035 16 527	3 939 15 001
15911030	--- Whisky	x 1000 BEF l alc. 100%	7 101 22 914	6 017 26 941	7 638 25 590	9 023 36 748
15911040	--- Rum en tafia	x 1000 BEF l alc. 100%	1 684 5 414	1 468 4 730	1 894 5 866	1 583 5 533
15911050	--- Gin en jenever	x 1000 BEF l alc. 100%	44 163 158 010	46 581 178 057	62 914 246 724	52 478 219 258
15911080	--- Likeuren en andere gedistilleerde dranken	x 1000 BEF l alc. 100%	38 286 152 684	42 035 166 303	52 894 196 667	58 129 263 552
<b>15941000</b>	<b>-- Andere gegiste dranken (b.v. appelwijn, perewijn, honingdrank)</b>	x 1000 BEF l	<b>57 333</b> <b>1 667 749</b>	<b>73 059</b> <b>2 940 009</b>	<b>72 927</b> <b>2 972 105</b>	<b>111 457</b> <b>4 993 483</b>
<b>1596</b>	<b>-- Bier van mout</b>	x 1000 BEF -	<b>3 363 754</b>	<b>3 171 081</b>	<b>3 551 975</b>	<b>4 036 788</b>
15961000	--- Bier van mout	x 1000 BEF l	3 345 345 104 572 270	3 154 344 98 706 961	3 533 962 110 522 027	4 019 898 129 333 808

(1) Leveringen m.i.v. aan het buitenland geleverd maakloonwerk.

(2) Statistische classering van producten gekoppeld aan activiteiten - CPA (2-6 cijfers); Prodcom-lijst (8 cijfers).

(3) Voorlopige cijfers.



## MAANDSTATISTIEK VAN DE INDUSTRIELE PRODUCTIE - PRODCOM

- Leveringen in waarde en in hoeveelheid (1) volgens de CPA en de Prodcorm-lijst (2) (3)

								1998
5	6	7	8	9	10	11	12	
288 739	297 385	273 322	227 075	275 220	307 549	255 142	269 038	3 349 755
1 401 027	1 450 986	1 275 567	1 175 790	1 495 783	1 691 260	1 406 521	1 494 244	16 730 633
<b>560 873</b>	<b>532 044</b>	<b>558 012</b>	<b>487 339</b>	<b>483 970</b>	<b>501 025</b>	<b>458 825</b>	<b>508 156</b>	<b>6 008 904</b>
11 331	11 566	10 879	12 612	12 114	10 750	9 856	10 288	124 891
818 826	1 054 332	864 492	1 278 561	1 363 423	1 206 621	1 117 001	997 807	11 710 867
549 542	520 478	547 133	474 727	471 856	490 275	448 969	497 868	5 884 013
8 481 818	8 063 580	7 771 722	6 868 021	6 808 990	7 191 333	6 589 522	6 664 032	87 847 637
31 468	27 223	27 308	32 298	33 092	31 843	27 158	30 664	354 801
472 492	404 218	431 768	525 093	534 973	507 985	443 474	449 498	5 547 342
8 933	9 023	9 674	7 721	8 093	8 924	7 933	8 743	103 228
163 718	153 272	168 112	136 703	143 385	159 199	136 472	145 998	1 796 909
509 141	484 232	510 151	434 708	430 671	449 508	413 878	458 461	5 425 984
7 845 608	7 506 090	7 171 842	6 206 225	6 130 632	6 524 149	6 009 576	6 068 536	80 503 386
<b>1 295 018</b>	<b>1 337 089</b>	<b>1 357 009</b>	<b>1 211 997</b>	<b>1 436 794</b>	<b>1 527 779</b>	<b>1 431 006</b>	<b>1 341 823</b>	<b>16 338 547</b>
<b>20 750 744</b>	<b>20 265 626</b>	<b>23 303 646</b>	<b>18 316 456</b>	<b>22 763 874</b>	<b>23 848 390</b>	<b>22 392 735</b>	<b>20 976 972</b>	<b>258 231 492</b>
21 061	25 724	26 163	21 423	38 338	54 295	54 768	46 336	433 452
473 129	597 854	682 045	571 657	871 685	1 084 139	1 020 010	928 573	9 099 535
905 098	923 751	972 118	854 577	992 734	1 077 391	1 003 630	950 351	11 463 830
13 328 809	12 212 796	15 792 428	11 137 503	14 105 610	15 061 616	14 074 742	13 209 592	163 861 277
649 548	689 182	727 878	639 374	738 953	814 176	756 878	729 866	8 411 114
8 470 662	7 620 735	11 038 076	6 966 471	8 941 069	9 864 432	9 030 926	8 435 147	102 459 081
7 730 551	7 935 638	7 270 616	7 230 201	6 557 275	6 297 205	6 145 894	6 059 236	81 082 875
<b>146 083</b>	<b>125 866</b>	<b>126 348</b>	<b>118 516</b>	<b>152 645</b>	<b>167 030</b>	<b>236 160</b>	<b>255 263</b>	<b>1 831 058</b>
<b>879 678</b>	<b>570 712</b>	<b>632 854</b>	<b>575 770</b>	<b>708 737</b>	<b>746 991</b>	<b>945 162</b>	<b>871 032</b>	<b>8 265 074</b>
3 536	3 276	3 340	3 373	5 836	4 309	8 860	8 931	56 499
16 083	14 357	14 759	18 843	31 883	18 770	41 056	30 989	244 722
8 515	7 841	5 863	6 563	10 873	19 549	18 487	16 842	124 312
43 821	38 657	20 226	29 977	42 832	93 162	77 570	67 721	526 159
1 424	1 304	1 145	1 566	1 587	1 750	1 736	2 786	19 927
4 380	4 234	3 941	4 666	9 819	7 639	6 103	12 034	74 359
53 269	56 182	49 928	49 675	61 624	65 401	99 994	109 298	751 507
213 043	219 651	186 974	200 321	227 503	245 231	334 073	331 296	2 760 141
48 640	48 228	55 193	49 944	56 489	64 325	90 459	107 698	712 320
166 058	195 002	221 974	215 853	206 652	234 237	273 905	322 416	2 615 303
<b>118 369</b>	<b>137 199</b>	<b>96 574</b>	<b>70 758</b>	<b>95 046</b>	<b>63 473</b>	<b>102 711</b>	<b>137 982</b>	<b>1 136 888</b>
<b>4 330 487</b>	<b>5 153 602</b>	<b>3 688 153</b>	<b>2 484 449</b>	<b>3 589 859</b>	<b>2 434 972</b>	<b>4 275 744</b>	<b>4 103 537</b>	<b>42 634 149</b>
<b>4 335 989</b>	<b>4 417 363</b>	<b>4 259 012</b>	<b>4 094 533</b>	<b>3 833 966</b>	<b>3 645 499</b>	<b>3 537 917</b>	<b>3 208 722</b>	<b>45 456 599</b>
4 317 892	4 401 074	4 230 908	4 081 217	3 817 326	3 632 450	3 521 118	3 188 268	45 243 802
149 057 945	149 794 247	146 832 703	135 983 780	123 143 488	114 504 094	107 090 995	112 054 795	1 481 597 113

(1) Leveringen m.i.v. aan het buitenland geleverd maakloonwerk.

(2) Statistische classificering van producten gekoppeld aan activiteiten - CPA (2-6 cijfers); Prodcorm-lijst (8 cijfers).

(3) Voorlopige cijfers.

## MAANDSTATISTIEK VAN DE INDUSTRIELE PRODUCTIE - PRODCOM

- Leveringen in waarde en in hoeveelheid (1) volgens de CPA en de Prodcop-lijst (2) (3)

Code (2)	Omschrijving	Eenheid	1998			
			1	2	3	4
15962000	--- Bostel (brouwerijafval) en afvallen van branderijen	x 1000 BEF kg	18 409 14 204 968	16 737 13 626 312	18 013 13 698 953	16 890 15 878 750
<b>159710</b>	<b>-- Mout</b>	x 1000 BEF kg	<b>682 447</b> <b>58 238 780</b>	<b>825 562</b> <b>71 685 066</b>	<b>612 280</b> <b>51 057 670</b>	<b>821 085</b> <b>71 370 067</b>
15971030	--- Mout, niet gebrand	x 1000 BEF kg	663 563 56 953 844	808 151 70 541 761	594 192 49 835 486	798 558 69 873 224
15971050	--- Mout, gebrand	x 1000 BEF kg	18 884 1 284 936	17 411 1 143 305	18 088 1 222 184	22 527 1 496 843
<b>15981</b>	<b>-- Mineraalwater en frisdranken</b>	x 1000 BEF l	<b>2 021 345</b> <b>150 649 724</b>	<b>1 936 880</b> <b>146 679 357</b>	<b>2 033 193</b> <b>156 097 434</b>	<b>1 941 220</b> <b>142 351 900</b>
15981130	--- Mineraalwater en spuitwater, ongezoet	x 1000 BEF l	634 121 63 761 360	560 183 61 514 275	757 022 79 500 411	680 489 66 851 029
159812	--- Andere niet-alcoholische dranken waarvan:	x 1000 BEF l	1 387 224 86 888 364	1 376 697 85 165 082	1 276 171 76 597 023	1 260 731 75 500 871
15981230	---- Water (inclusief mineraalwater en spuitwater) met toegevoegde suiker, enz., frisdranken	x 1000 BEF l	1 153 149 74 551 710	1 153 680 73 707 412	1 037 812 66 567 277	1 056 611 65 705 113
1600	- TABAKSPRODUKTEN WAARVAN:	x 1000 BEF -	2 059 044 -	2 079 689 -	2 448 206 -	2 468 220 -
<b>160011</b>	<b>-- Sigaren, cigarillo's en sigaretten, van tabak of van tabakssurrogaten</b> waarvan:	x 1000 BEF -	<b>1 614 435</b> -	<b>1 611 814</b> -	<b>1 923 575</b> -	<b>1 920 487</b> -
16001150	--- Sigaretten, tabak bevattend	x 1000 BEF p/st	1 222 759 1 430 753 828	1 217 961 1 344 002 515	1 480 597 1 538 085 314	1 475 693 1 509 614 950
<b>17</b>	<b>TEXTIEL</b>	x 1000 BEF -	<b>18 371 921</b> -	<b>18 425 574</b> -	<b>19 068 060</b> -	<b>17 907 906</b> -
1710	- TEXTIELGARENS	x 1000 BEF kg	1 820 817 14 784 381	1 712 375 14 186 930	1 849 241 15 594 418	1 776 136 14 816 833
<b>171020</b>	<b>-- Natuurlijke textielvezels, klaar om te worden gesponnen</b> waarvan:	x 1000 BEF kg	<b>119 972</b> <b>3 264 956</b>	<b>115 302</b> <b>3 100 082</b>	<b>145 880</b> <b>3 753 746</b>	<b>131 150</b> <b>3 674 333</b>
17102040	--- "Vlas, gezwingeld doch niet gesponnen; werk en afval van vlas"	x 1000 BEF kg	111 539 3 022 442	105 548 2 886 781	134 962 3 452 741	122 586 3 419 843
<b>17104</b>	<b>-- Textielgarens van natuurlijke vezels</b>	x 1000 BEF kg	<b>590 322</b> <b>3 630 347</b>	<b>596 713</b> <b>3 643 290</b>	<b>612 811</b> <b>3 748 212</b>	<b>610 452</b> <b>3 727 325</b>
171042	--- Garens van wol, niet voor verkoop in het klein	x 1000 BEF kg	307 148 1 379 919	323 674 1 453 923	313 500 1 382 023	315 310 1 413 037
1710423	---- Kaardgaren van wol of van fijn haar, n.o.v.k.	x 1000 BEF kg	191 212 916 299	210 113 1 000 114	182 009 860 391	194 856 948 964
1710425	---- Kamgaren van wol of van fijn of grof haar, n.o.v.k. waarvan:	x 1000 BEF kg	115 936 463 620	113 561 453 809	131 491 521 632	120 454 464 073
17104252	----- Kamgaren van wol of van fijn of grof haar, n.o.v.k., voor overige weverijen	x 1000 BEF kg	12 460 22 796	10 397 19 503	14 397 27 550	17 157 36 750
171043	--- Garens van katoen, niet voor verkoop in het klein 26370.1	x 1000 BEF kg	207 217 1 892 994	207 110 1 902 604	222 837 2 032 555	212 135 1 943 073

(1) Leveringen m.i.v. aan het buitenland geleverd maakloonwerk.

(2) Statistische classering van producten gekoppeld aan activiteiten - CPA (2-6 cijfers); Prodcop-lijst (8 cijfers).

(3) Voorlopige cijfers.

## MAANDSTATISTIEK VAN DE INDUSTRIELE PRODUCTIE - PRODCOM

· Leveringen in waarde en in hoeveelheid (1) volgens de CPA en de Prodcou-lijst (2) (3)

								1998
5	6	7	8	9	10	11	12	
18 097	16 289	28 104	13 316	16 640	13 049	16 799	20 454	212 797
18 231 151	17 416 562	19 440 839	14 796 607	14 824 900	17 056 336	12 041 688	13 556 411	184 773 477
<b>721 513</b>	<b>828 842</b>	<b>767 511</b>	<b>759 503</b>	<b>793 959</b>	<b>672 649</b>	<b>672 625</b>	<b>563 228</b>	<b>8 721 204</b>
<b>64 204 820</b>	<b>76 287 247</b>	<b>67 221 713</b>	<b>65 734 950</b>	<b>76 901 882</b>	<b>58 124 290</b>	<b>67 069 728</b>	<b>54 025 224</b>	<b>781 921 437</b>
701 447	802 701	747 775	733 713	771 087	652 372	656 072	546 652	8 476 283
62 835 568	74 486 046	65 825 081	63 943 324	75 423 433	56 749 386	65 903 447	52 831 445	765 202 045
20 066	26 141	19 736	25 790	22 872	20 277	16 553	16 576	244 921
1 369 252	1 801 201	1 396 632	1 791 626	1 478 449	1 374 904	1 166 281	1 193 779	16 719 392
<b>2 403 522</b>	<b>2 422 027</b>	<b>2 016 509</b>	<b>2 182 017</b>	<b>1 675 945</b>	<b>1 743 069</b>	<b>1 590 724</b>	<b>1 887 870</b>	<b>23 854 321</b>
<b>174 832 379</b>	<b>182 060 878</b>	<b>153 175 250</b>	<b>156 059 229</b>	<b>120 686 939</b>	<b>131 052 277</b>	<b>122 140 890</b>	<b>137 066 787</b>	<b>1 772 853 044</b>
940 369	770 081	628 645	732 464	519 596	588 176	542 275	597 547	7 950 968
86 217 212	79 114 685	66 339 389	75 707 883	50 731 212	61 293 283	57 923 157	60 735 256	809 689 152
1 463 153	1 651 946	1 387 864	1 449 553	1 156 349	1 154 893	1 048 449	1 290 323	15 903 353
88 615 167	102 946 193	86 835 861	80 351 346	69 955 727	69 758 994	64 217 733	76 331 531	963 163 892
1 247 017	1 351 403	1 152 721	1 225 515	952 061	910 288	831 532	1 038 234	13 110 023
77 680 227	88 781 937	74 085 052	68 195 020	59 595 302	57 923 489	54 173 467	67 266 522	828 232 528
2 393 268	2 553 642	2 415 338	2 180 021	2 520 623	2 511 491	2 243 806	2 543 168	28 416 516
<b>1 846 753</b>	<b>1 983 859</b>	<b>1 881 187</b>	<b>1 708 748</b>	<b>1 936 490</b>	<b>1 969 122</b>	<b>1 723 667</b>	<b>2 012 577</b>	<b>22 132 714</b>
1 388 714	1 462 562	1 479 787	1 342 632	1 367 997	1 437 773	1 238 076	1 531 595	16 646 146
1 456 191 580	1 531 133 210	1 511 484 355	1 451 906 725	1 530 974 878	1 538 708 256	1 264 986 451	1 410 668 184	17 518 510 246
<b>16 017 328</b>	<b>17 694 976</b>	<b>14 993 987</b>	<b>12 610 391</b>	<b>19 214 264</b>	<b>19 313 861</b>	<b>17 486 937</b>	<b>14 796 783</b>	<b>205 901 988</b>
1 605 638	1 756 606	1 244 315	1 093 498	1 906 751	1 772 457	1 589 813	1 197 232	19 324 879
13 324 569	14 299 174	10 568 550	8 776 617	16 513 006	14 646 325	12 976 444	11 029 166	161 516 413
<b>145 535</b>	<b>148 742</b>	<b>148 942</b>	<b>68 118</b>	<b>183 883</b>	<b>166 376</b>	<b>132 843</b>	<b>113 249</b>	<b>1 619 992</b>
<b>3 388 379</b>	<b>3 301 296</b>	<b>3 097 127</b>	<b>1 856 769</b>	<b>4 944 355</b>	<b>3 961 275</b>	<b>3 024 992</b>	<b>3 339 879</b>	<b>40 707 189</b>
131 064	137 365	147 390	55 740	173 019	150 994	121 666	105 574	1 497 447
3 191 610	3 007 582	3 075 940	1 452 709	4 593 856	3 566 635	2 618 791	3 073 106	37 362 036
<b>507 680</b>	<b>579 546</b>	<b>359 467</b>	<b>378 919</b>	<b>643 323</b>	<b>600 817</b>	<b>569 395</b>	<b>413 379</b>	<b>6 462 824</b>
<b>3 177 251</b>	<b>3 461 365</b>	<b>2 124 740</b>	<b>2 246 773</b>	<b>3 868 729</b>	<b>3 638 054</b>	<b>3 523 252</b>	<b>2 642 209</b>	<b>39 431 547</b>
238 253	317 581	171 608	191 030	332 113	313 503	305 924	203 536	3 333 180
1 056 316	1 389 067	707 888	847 223	1 520 566	1 396 401	1 371 426	950 178	14 867 967
134 466	198 823	114 828	122 352	201 990	187 638	205 852	129 457	2 073 596
662 461	937 944	500 339	597 026	1 022 201	896 360	979 508	668 164	9 989 771
103 787	118 758	56 780	68 678	130 123	125 865	100 072	74 079	1 259 584
393 855	451 123	207 549	250 197	498 365	500 041	391 918	282 014	4 878 196
14 648	19 243	11 002	17 295	20 005	11 780	15 030	12 572	175 986
27 961	36 775	20 468	36 917	37 115	19 336	27 067	23 728	335 966
189 740	190 692	118 094	120 693	200 106	198 421	182 197	143 284	2 192 526
1 746 555	1 751 368	1 101 998	1 110 333	1 868 505	1 834 330	1 763 738	1 423 316	20 371 369

(1) Leveringen m.i.v. aan het buitenland geleverd maakloonwerk.

(2) Statistische classering van producten gekoppeld aan activiteiten - CPA (2-6 cijfers); Prodcou-lijst (8 cijfers).

(3) Voorlopige cijfers.

## MAANDSTATISTIEK VAN DE INDUSTRIELE PRODUCTIE - PRODCOM

· Leveringen in waarde en in hoeveelheid (1) volgens de CPA en de Prodcou-list (2) (3)

Code (2)	Omschrijving	Eenheid	1998			
			1	2	3	4
17104402	--- Garen van vlas, n.o.v.k., voor weverijen	x 1000 BEF kg	48 994 239 681	41 706 192 228	47 975 220 469	58 843 279 221
17104A	--- = 45+46 Textielgaren van natuurlijke vezels.	x 1000 BEF kg	26 963 117 753	24 223 94 535	28 499 113 165	24 164 91 994
<b>17105</b>	<b>-- Textielgaren van synthetische of van kunstmatige filamenten of stapelvezels</b>	x 1000 BEF kg	<b>1 064 205 7 261 050</b>	<b>950 963 6 742 733</b>	<b>1 051 765 7 542 067</b>	<b>985 491 6 686 725</b>
17105A	--- = 51+55 Textielgaren van synthetische of van kunstmatige vezels (naaigaren incl.) waarvan:	x 1000 BEF kg	234 265 2 209 116	205 703 2 007 977	203 374 2 325 310	191 694 1 969 638
17105133	---- Getwijnde of gekabelde garen van polyamiden, n.o.v.k.	x 1000 BEF kg	26 083 526 953	27 419 458 872	27 131 544 951	25 712 531 487
171052	--- Garen van synthetische stapelvezels, niet voor verkoop in het klein	x 1000 BEF kg	562 949 3 379 903	516 760 3 337 906	560 153 3 504 305	533 701 3 177 597
1710523	---- Garen van synthetische stapelvezels (andere dan naaigaren) bevattende 85 % of meer van die vezels, n.o.v.k. waarvan:	x 1000 BEF kg	411 527 2 446 768	370 197 2 385 807	408 012 2 546 257	385 486 2 340 229
17105231	----- Garen van synthetische stapelvezels (andere dan naaigaren) met 85 of > 85 % van die vezels, n.o.v.k., voor tapijten	x 1000 BEF kg	218 503 1 590 302	220 627 1 737 896	226 049 1 795 000	199 490 1 587 301
17105232	----- Garen van synthet. stapelvezels (andere dan naaigaren) met 85 of > 85 % van die vezels, n.o.v.k., voor overige weverijen	x 1000 BEF kg	102 557 573 814	72 438 417 286	104 430 526 093	99 706 521 015
1710525	---- Garen van polyester-stapelvezels, hoofdzakelijk gemengd met kunstmatige vezels, n.o.v.k.	x 1000 BEF kg	21 746 90 026	26 170 100 432	31 746 101 806	35 371 99 828
1710527	---- Garen van synthetische stapelvezels enkel of hoofdzakelijk gemengd met katoen, n.o.v.k. waarvan:	x 1000 BEF kg	80 488 482 956	69 653 471 628	65 878 466 937	65 122 457 381
17105272	----- Garen van synthetische stapelvezels enkel of hoofdzakelijk gemengd met katoen, n.o.v.k., voor overige weverijen	x 1000 BEF kg	36 081 324 545	38 171 349 210	37 493 360 470	37 856 344 125
1710529	---- Garen van synthetische stapelvezels, n.e.g., n.o.v.k. waarvan:	x 1000 BEF kg	49 188 360 153	50 740 380 039	54 517 389 305	47 722 280 159
17105291	----- Andere garen van synthetische stapelvezels, n.e.g., n.o.v.k., voor tapijten	x 1000 BEF kg	35 166 259 609	33 886 248 209	34 073 251 995	28 328 199 167
171053	--- Garen van synthetische stapelvezels met wol gemengd, niet voor verkoop in het klein	x 1000 BEF kg	141 577 780 367	117 349 639 172	158 185 770 218	154 006 768 032
171054	--- Garen van kunstmatige stapelvezels, niet voor verkoop in het klein waarvan:	x 1000 BEF kg	125 414 891 664	111 151 757 678	130 053 942 234	106 090 771 458
17105402	---- Garen van kunstmatige stapelvezels (andere dan naaigaren), n.o.v.k., voor overige weverijen	x 1000 BEF kg	64 720 481 012	55 868 396 526	70 528 528 091	46 079 377 988
<b>17100A</b>	<b>--- = 10+30+62+64+65 Vezels en afvallen, n.e.g.</b>	x 1000 BEF kg	<b>46 318 628 028</b>	<b>49 397 700 825</b>	<b>38 785 550 393</b>	<b>49 043 728 450</b>
1720	- TEXTIELWEEFSELS	x 1000 BEF kg	4 482 789 15 230 070	4 563 483 15 407 091	5 095 481 16 914 731	4 824 785 16 136 336
<b>172010</b>	<b>-- Weefsels (andere dan speciale weefsels) van natuurlijke vezels andere dan katoen waarvan:</b>	x 1000 BEF kg	<b>161 667 213 295</b>	<b>172 849 223 413</b>	<b>185 180 280 489</b>	<b>164 001 253 882</b>
1720100A	--- = 10.22+25+29+32+35+39 Weefsels van wol, van haar of van paardehaar	x 1000 BEF kg	34 837 35 105	41 123 43 918	45 516 54 850	39 597 50 365

(1) Leveringen m.i.v. aan het buitenland geleverd maakloonwerk.

(2) Statistische classering van producten gekoppeld aan activiteiten - CPA (2-6 cijfers); Prodcou-list (8 cijfers).

(3) Voorlopige cijfers.

## MAANDSTATISTIEK VAN DE INDUSTRIELE PRODUCTIE - PRODCOM

· Leveringen in waarde en in hoeveelheid (1) volgens de CPA en de Prodcou-lijst (2) (3)

								1998
5	6	7	8	9	10	11	12	
56 014	45 547	48 311	45 768	81 887	61 004	55 745	39 491	631 285
286 615	225 164	241 602	229 909	376 285	289 179	269 543	176 624	3 026 520
23 673	25 726	21 454	21 428	29 217	27 889	25 529	27 068	305 833
87 765	95 766	73 252	59 308	103 373	118 144	118 545	92 091	1 165 691
<b>906 006</b>	<b>989 304</b>	<b>702 108</b>	<b>617 660</b>	<b>1 034 006</b>	<b>966 640</b>	<b>845 695</b>	<b>646 767</b>	<b>10 760 610</b>
<b>6 237 284</b>	<b>6 956 970</b>	<b>4 903 292</b>	<b>4 302 607</b>	<b>7 006 702</b>	<b>6 453 402</b>	<b>5 820 251</b>	<b>4 677 521</b>	<b>74 590 604</b>
177 951	199 770	163 872	141 176	228 239	216 619	167 569	140 398	2 270 630
1 817 022	2 101 947	1 481 040	1 289 484	1 884 859	1 770 966	1 637 633	1 215 049	21 710 041
20 198	25 893	19 187	16 688	28 425	23 106	19 243	19 911	278 996
418 923	473 275	360 600	332 291	503 070	408 316	371 354	320 383	5 250 475
498 230	543 178	399 698	341 831	567 217	514 121	477 034	371 798	5 886 670
3 071 839	3 392 381	2 555 087	2 213 097	3 698 667	3 280 589	2 928 116	2 576 986	37 116 473
356 787	393 314	307 133	253 205	416 067	368 741	345 700	272 070	4 288 239
2 155 684	2 479 238	2 005 229	1 671 272	2 769 730	2 435 587	2 212 929	1 899 542	27 348 272
191 034	216 196	181 719	159 757	234 806	210 371	196 859	164 804	2 420 215
1 453 989	1 797 693	1 512 611	1 258 871	1 960 153	1 800 521	1 604 614	1 453 524	19 552 475
91 524	77 444	44 432	46 185	70 973	48 532	44 767	30 726	833 714
466 334	405 104	220 957	239 173	391 747	278 849	303 477	203 551	4 547 400
27 184	36 847	11 987	19 813	29 291	36 431	22 963	15 476	315 025
77 008	96 307	42 335	46 766	102 729	122 872	70 442	50 142	1 000 693
58 476	51 975	37 255	28 401	60 596	56 737	57 674	42 189	674 444
386 679	346 033	257 549	202 585	429 872	375 687	341 030	275 691	4 494 028
28 876	27 735	20 244	15 518	33 961	27 836	25 897	21 335	351 003
276 516	249 299	195 246	153 563	328 636	260 500	221 204	191 626	3 254 940
55 783	61 042	43 323	40 412	61 263	52 212	50 697	42 063	608 962
452 468	470 803	249 974	292 474	396 336	346 443	303 715	351 611	4 273 480
39 114	47 881	30 103	31 167	43 833	36 882	28 896	31 924	421 253
294 406	328 660	195 421	202 576	288 330	233 700	186 263	249 365	2 937 701
143 420	135 974	74 253	84 072	136 239	136 120	107 955	74 077	1 463 227
718 454	692 350	393 601	444 124	689 511	713 346	566 502	442 738	7 618 415
86 405	110 382	64 285	50 581	102 311	99 780	93 137	60 494	1 140 083
629 969	770 292	473 564	355 902	733 665	688 501	688 000	442 748	8 145 675
27 537	40 708	30 687	30 978	53 475	53 005	56 578	31 942	562 105
243 516	312 035	243 220	245 649	423 709	382 319	420 834	251 013	4 305 912
<b>46 417</b>	<b>39 014</b>	<b>33 798</b>	<b>28 801</b>	<b>45 539</b>	<b>38 624</b>	<b>41 880</b>	<b>23 837</b>	<b>481 453</b>
<b>521 655</b>	<b>579 543</b>	<b>443 391</b>	<b>370 468</b>	<b>693 220</b>	<b>593 594</b>	<b>607 949</b>	<b>369 557</b>	<b>6 787 073</b>
4 175 392	4 733 107	3 592 586	2 946 262	4 930 415	5 283 721	4 717 319	3 782 269	53 127 609
14 432 330	16 259 661	11 847 170	10 429 026	17 064 273	17 665 068	15 743 230	12 146 994	179 275 980
<b>149 683</b>	<b>154 314</b>	<b>128 257</b>	<b>120 985</b>	<b>193 849</b>	<b>241 624</b>	<b>197 983</b>	<b>190 637</b>	<b>2 061 029</b>
<b>215 658</b>	<b>213 945</b>	<b>203 072</b>	<b>153 017</b>	<b>281 709</b>	<b>368 004</b>	<b>289 314</b>	<b>274 909</b>	<b>2 970 707</b>
43 269	45 113	29 947	42 554	42 915	49 589	36 039	32 810	483 309
48 792	65 076	40 869	33 571	51 511	53 409	45 223	29 018	551 707

(1) Leveringen m.i.v. aan het buitenland geleverd maakloonwerk.

(2) Statistische classering van producten gekoppeld aan activiteiten - CPA (2-6 cijfers); Prodcou-lijst (8 cijfers).

(3) Voorlopige cijfers.

## MAANDSTATISTIEK VAN DE INDUSTRIELE PRODUCTIE - PRODCOM

Leveringen in waarde en in hoeveelheid (1) volgens de CPA en de Prodcoum-lijst (2) (3)

Code (2)	Omschrijving	Eenheid	1998			
			1	2	3	4
1720100B	--- = 10.42+45+49+52+55+59+62+65+69+70 Weefsels van vlas of van jute waarvan:	x 1000 BEF kg	126 830 178 190	131 726 179 495	139 664 225 639	124 404 203 517
17201045	---- Weefsels van vlas, 85 of meer gewichtpercenten vlas, voor woningtextiel	x 1000 BEF kg	27 672 27 232	26 327 26 022	36 097 38 407	31 150 36 551
<b>172020</b>	<b>-- Weefsels (andere dan speciale weefsels) van katoen waarvan:</b>	<b>x 1000 BEF kg</b>	<b>1 176 582 3 369 409</b>	<b>1 114 310 3 381 057</b>	<b>1 277 664 3 577 237</b>	<b>1 235 336 3 687 460</b>
1720200B	--- = 20.12+32 Weefsels van katoen, met een gewicht =< 200 g/m, uitgez. gaasverband, voor overige kleding	x 1000 BEF kg	8 760 18 738	9 327 16 973	5 662 13 324	8 279 19 429
1720200D	--- = 20.15+35 Weefsels van katoen, met een gewicht =< 200 g/m, uitgez. gaasverb., voor overig woningtextiel	x 1000 BEF kg	104 703 334 506	99 268 317 602	97 873 305 136	96 915 321 055
1720200F	--- = 20.20+60 Weefsels van katoen, Denim, > 200 g/m (incl. verbandgaas)	x 1000 BEF kg	302 446 1 146 988	299 496 1 244 597	335 406 1 164 446	356 990 1 437 805
1720200G	--- = 20.42+52 Weefsels van katoen, > 200 g/m, voor kleding	x 1000 BEF kg	280 883 737 367	256 393 727 253	322 193 909 255	299 766 809 297
1720200H	--- = 20.43+53+49+59 Weefsels van katoen, > 200 g/m, voor huishoudlinnen, voor technische en industriële toepassingen	x 1000 BEF kg	35 247 47 000	40 012 46 356	46 687 62 652	43 798 54 300
1720200I	--- = 20.45+55 Weefsels van katoen, > 200 g/m, voor overige woningtextiel	x 1000 BEF kg	415 726 1 043 097	389 508 1 000 525	438 648 1 075 643	408 614 1 012 350
17202045	---- Weefsels van katoen, > 200 g/m <sup>2</sup> , uitgez. de weefsels met verschillend gekleurde garens, voor overig woningtextiel	x 1000 BEF kg	89 479 199 674	68 716 158 968	87 933 209 593	77 087 179 386
17202055	---- Weefsels van katoen, van versch. gekl. garens, > 200 g/m <sup>2</sup> , uitgez. de z.g. Denimweefsels, voor overig woningtextiel	x 1000 BEF kg	326 247 843 423	320 792 841 557	350 715 866 050	331 527 832 964
<b>17203</b>	<b>-- Weefsels (andere dan speciale weefsels) van synthetische of kunstmatige filamenten of stapelvezels</b>	<b>x 1000 BEF kg</b>	<b>2 398 029 9 130 463</b>	<b>2 481 408 9 235 379</b>	<b>2 723 769 10 075 446</b>	<b>2 572 815 9 353 056</b>
172031	--- Weefsels van synthetische of kunstmatige filamentgarens waarvan:	x 1000 BEF kg	1 196 469 6 210 494	1 247 453 6 120 508	1 342 339 6 734 616	1 250 641 6 163 852
17203130	---- Weefsels van synthetische of kunstmatige vezels, hoge sterktegraad, strippen e.d.	x 1000 BEF kg	402 808 4 174 689	395 039 3 910 044	447 679 4 328 152	387 226 3 809 227
17203155	---- Weefsels van synth. filamentgarens, hoge sterktegraad uitgez., andere dan strippen etc., voor overig woningtextiel	x 1000 BEF kg	402 322 1 073 829	365 702 1 051 534	412 643 1 105 055	363 828 1 050 332
17203159	---- Weefsels van synth. filamentgarens, hoge sterktegraad uitgez., andere dan strippen etc., vr tech. & ind. toepass.	x 1000 BEF kg	40 628 132 582	54 006 159 215	40 933 107 227	51 921 143 492
172032	--- Weefsels van synthetische stapelvezels	x 1000 BEF kg	655 154 1 455 560	667 223 1 575 255	741 024 1 653 334	707 644 1 562 106
1720321	---- Weefsels van synthetische stapelvezels, bevattende 85 of meer gewichtpercenten van die vezels waarvan:	x 1000 BEF kg	295 361 582 775	261 737 567 644	310 631 629 845	283 293 578 632
17203214	---- Weefsels van synthetische stapelvezels, met 85 % of meer van die vezels, voor gordijnen, overgordijnen en vitrages	x 1000 BEF kg	85 432 208 117	82 936 214 092	100 622 250 312	95 011 237 885
1720322	---- Weefsels van synth. stapelvezels, met <85% van die vezels, hoofdz. gem. met katoen, niet van verschill. kl. garens	x 1000 BEF kg	93 411 237 921	93 728 246 188	113 858 267 609	111 460 250 492
1720323	---- Weefsels van synth. stapelvezels, bevattende <85% van die vezels, hoofdz. gem. met katoen, met verschill.	x 1000 BEF kg	42 992 99 564	50 495 115 981	48 091 108 147	39 812 101 166

(1) Leveringen m.i.v. aan het buitenland geleverd maakloonwerk.

(2) Statistische classering van producten gekoppeld aan activiteiten - CPA (2-6 cijfers); Prodcoum-lijst (8 cijfers).

(3) Voorlopige cijfers.

## MAANDSTATISTIEK VAN DE INDUSTRIELE PRODUCTIE - PRODCOM

· Leveringen in waarde en in hoeveelheid (1) volgens de CPA en de Prodc-com-lijst (2) (3)

								1998
5	6	7	8	9	10	11	12	
106 414	109 201	98 310	78 431	150 934	192 035	161 717	157 761	1 577 427
166 866	148 869	162 203	119 446	230 198	314 595	243 847	245 825	2 418 690
25 572	24 525	23 556	25 687	39 531	37 863	30 859	26 405	355 244
29 685	27 148	28 799	31 362	48 956	48 439	42 594	41 077	426 272
<b>1 042 088</b>	<b>1 123 995</b>	<b>908 227</b>	<b>700 546</b>	<b>1 239 306</b>	<b>1 463 142</b>	<b>1 280 019</b>	<b>1 060 291</b>	<b>13 621 506</b>
<b>3 198 391</b>	<b>3 247 959</b>	<b>2 573 443</b>	<b>1 979 987</b>	<b>3 695 456</b>	<b>4 174 583</b>	<b>3 534 942</b>	<b>2 992 050</b>	<b>39 411 974</b>
8 879	8 095	3 436	3 913	6 490	3 472	4 965	2 777	74 055
12 668	13 763	5 717	6 069	11 139	7 786	9 639	5 762	141 007
80 884	88 861	98 160	61 635	97 976	110 430	99 199	70 731	1 106 635
265 569	309 811	331 256	212 181	327 699	361 416	335 172	245 198	3 666 601
311 136	241 452	170 063	170 927	407 337	396 256	325 106	238 818	3 555 433
1 227 961	1 008 963	686 794	688 162	1 493 103	1 420 523	1 146 223	867 193	13 532 758
252 061	328 023	208 873	176 229	230 725	384 514	354 219	342 377	3 436 256
702 893	821 077	535 665	412 879	677 374	1 011 917	889 402	910 660	9 145 039
39 791	48 271	41 791	25 924	46 011	47 839	42 023	38 814	496 208
46 108	59 353	52 955	36 439	54 731	61 051	50 454	48 734	620 133
330 588	386 869	362 942	246 153	426 814	495 788	431 419	351 081	4 684 150
913 014	995 626	925 115	599 635	1 094 043	1 267 500	1 067 122	890 242	11 883 912
49 178	64 512	53 001	37 248	72 174	75 705	70 009	45 658	790 700
124 956	149 272	119 946	86 174	155 835	169 169	137 711	101 636	1 792 320
281 410	322 357	309 941	208 905	354 640	420 083	361 410	305 423	3 893 450
788 058	846 354	805 169	513 461	938 208	1 098 331	929 411	788 606	10 091 592
<b>2 266 793</b>	<b>2 610 233</b>	<b>1 943 128</b>	<b>1 708 963</b>	<b>2 683 795</b>	<b>2 773 727</b>	<b>2 469 017</b>	<b>1 934 275</b>	<b>28 565 952</b>
<b>8 634 446</b>	<b>10 015 918</b>	<b>7 422 200</b>	<b>6 966 369</b>	<b>10 610 284</b>	<b>10 741 327</b>	<b>9 641 113</b>	<b>7 097 177</b>	<b>108 923 178</b>
1 103 092	1 307 844	1 021 959	767 202	1 300 125	1 335 285	1 197 843	938 363	14 008 615
5 823 228	6 841 632	5 108 341	4 685 962	7 238 762	7 253 124	6 525 010	4 750 586	73 456 115
382 768	490 125	349 288	345 664	493 608	492 477	424 271	332 621	4 943 574
3 688 860	4 595 553	3 225 568	3 463 664	5 083 093	4 902 157	4 333 170	3 034 559	48 548 736
311 507	352 815	355 888	248 749	392 055	436 032	414 251	337 416	4 393 208
914 126	927 402	987 825	694 878	1 052 450	1 251 483	1 155 954	949 272	12 214 140
40 492	43 769	28 060	20 168	36 676	29 118	28 509	24 175	438 455
102 950	114 117	68 938	54 128	107 311	82 874	86 890	64 064	1 223 788
635 728	689 811	528 844	479 378	800 845	816 751	746 859	591 498	8 060 759
1 411 202	1 565 819	1 167 325	1 028 997	1 688 938	1 829 396	1 641 564	1 197 331	17 776 827
240 348	286 912	265 504	166 672	341 856	351 576	338 884	288 798	3 431 572
489 565	553 077	511 452	281 186	618 604	704 834	679 243	548 309	6 745 166
78 527	81 249	90 604	37 053	90 788	98 917	88 266	64 519	993 924
196 278	197 386	224 277	94 777	230 978	253 347	225 910	166 960	2 500 319
96 937	90 610	26 088	87 124	115 539	100 742	105 361	61 216	1 096 074
213 254	220 968	50 378	209 580	265 160	228 017	250 564	140 034	2 580 165
33 848	44 467	30 314	33 166	55 095	75 584	47 389	34 276	535 529
76 848	99 462	67 509	73 586	121 556	223 901	128 191	75 106	1 291 017

(1) Leveringen m.i.v. aan het buitenland geleverd maakloonwerk.

(2) Statistische classering van producten gekoppeld aan activiteiten - CPA (2-6 cijfers); Prodc-com-lijst (8 cijfers).

(3) Voorlopige cijfers.

## MAANDSTATISTIEK VAN DE INDUSTRIELE PRODUCTIE - PRODCOM

· Leveringen in waarde en in hoeveelheid (1) volgens de CPA en de Prodcorn-lijst (2) (3)

Code (2)	Omschrijving	Eenheid	1998			
			1	2	3	4
172032A	---- = 32.4+5 Andere weefsels van synthetische stapelvezels, enkel of hoofdzakelijk gemengd met wol	x 1000 BEF kg	8 772 12 347	14 736 19 802	17 115 20 699	21 064 23 955
1720329	---- Andere weefsels van synthetische stapelvezels, gemengd met vezels andere dan van wol waarvan:	x 1000 BEF kg	214 618 522 953	246 527 625 640	251 329 627 034	252 015 607 861
17203292	---- - Andere weefsels van synthetische stapelvezels, gemengd met vezels andere dan van wol, voor kleding	x 1000 BEF kg	89 624 180 168	104 230 202 610	108 936 251 192	105 642 234 731
172033	--- Weefsels van kunstmatige stapelvezels	x 1000 BEF kg	546 406 1 464 409	566 732 1 539 616	640 406 1 687 496	614 530 1 627 098
<b>172040</b>	<b>-- Fluweel en pluche, lussenweefsel en andere speciale weefsels waarvan:</b>	x 1000 BEF kg	<b>746 511</b> <b>2 516 903</b>	<b>794 916</b> <b>2 567 242</b>	<b>908 868</b> <b>2 981 559</b>	<b>852 633</b> <b>2 841 938</b>
17204010	--- Fluweel, pluche en chenilleweefsel	x 1000 BEF kg	515 032 1 459 837	567 459 1 540 651	610 782 1 678 707	575 469 1 580 805
1730	- TEXTIELVEREDELINGSDIENSTEN  WAARVAN:	x 1000 BEF -	1 133 334	1 192 517	1 302 062	1 198 623
<b>173010</b>	<b>-- Diensten in verband met het verven van vezels en garens</b>	x 1000 BEF kg	<b>303 787</b> <b>4 640 164</b>	<b>319 922</b> <b>4 612 657</b>	<b>321 956</b> <b>4 715 354</b>	<b>328 571</b> <b>4 577 348</b>
173010A	--- = 10.1+2 Verven en appreten van garens en stapelvezels waarvan:	x 1000 BEF kg	259 394 4 243 138	268 576 4 191 984	263 942 4 237 740	278 224 4 116 393
17301022	---- Verven van garens van wol of van fijn of grof haar	x 1000 BEF kg	33 518 583 691	31 618 590 170	29 260 573 579	32 517 564 683
17301023	---- Verven van garens van katoen	x 1000 BEF kg	67 513 1 051 312	76 376 1 112 347	78 538 1 229 599	72 550 1 048 133
17301025	---- Verven van synthetische filamentgarens	x 1000 BEF kg	73 122 999 977	78 768 1 105 627	78 107 1 128 646	83 849 1 162 073
17301027	---- Verven van garens van synthetische stapelvezels	x 1000 BEF kg	47 121 843 078	37 319 488 492	32 917 428 756	50 714 591 182
17301028	---- Verven van garens van kunstmatige stapelvezels	x 1000 BEF kg	23 827 382 413	30 708 504 219	31 656 509 243	26 946 447 851
17301030	--- Anders afwerken van garens	x 1000 BEF kg	44 393 397 026	51 346 420 673	58 014 477 614	50 347 460 955
<b>17302</b>	<b>-- Diensten in verband met het bleken en verven van weefsels</b>	x 1000 BEF -	<b>226 774</b>	<b>205 312</b>	<b>255 841</b>	<b>255 560</b>
173021	--- Diensten in verband met het bleken van weefsels	x 1000 BEF -	16 200	14 849	18 366	16 382
173022	--- Diensten in verband met het verven van weefsels waarvan:	x 1000 BEF -	210 574	190 463	237 475	239 178
17302230	---- Verven van weefsels van katoen	x 1000 BEF m2	86 814 3 066 557	83 461 2 794 097	106 703 3 338 543	89 848 2 881 187
17302250	---- Verven van weefsels van synthetische filamentgarens en stapelvezels	x 1000 BEF m2	77 967 3 187 488	65 669 3 609 696	85 690 3 840 257	107 057 4 150 329
<b>173030</b>	<b>-- Diensten in verband met het bedrukken van weefsels waarvan:</b>	x 1000 BEF -	<b>342 005</b>	<b>374 752</b>	<b>446 535</b>	<b>354 117</b>

(1) Leveringen m.i.v. aan het buitenland geleverd maakloonwerk.

(2) Statistische classering van producten gekoppeld aan activiteiten - CPA (2-6 cijfers); Prodcorn-lijst (8 cijfers).

(3) Voorlopige cijfers.



## MAANDSTATISTIEK VAN DE INDUSTRIELE PRODUCTIE - PRODCOM

· Leveringen in waarde en in hoeveelheid (1) volgens de CPA en de Prodcom-lijst (2) (3)

								1998
5	6	7	8	9	10	11	12	
28 472	15 364	11 030	6 724	12 688	11 396	8 811	9 454	165 626
33 404	17 389	18 248	7 083	14 179	11 596	11 004	12 220	201 926
236 123	252 458	195 908	185 692	275 667	277 453	246 414	197 754	2 831 958
598 131	674 923	519 738	457 562	669 439	661 048	572 562	421 662	6 958 553
101 602	89 379	66 988	74 070	87 466	100 262	91 438	75 530	1 095 167
233 738	197 191	144 444	109 743	176 358	206 109	172 820	136 161	2 245 265
527 973	612 578	392 325	462 383	582 825	621 691	524 315	404 414	6 496 578
1 400 016	1 608 467	1 146 534	1 251 410	1 682 584	1 658 807	1 474 539	1 149 260	17 690 236
<b>716 828</b>	<b>844 565</b>	<b>612 974</b>	<b>415 768</b>	<b>813 465</b>	<b>805 228</b>	<b>770 300</b>	<b>597 066</b>	<b>8 879 122</b>
<b>2 383 835</b>	<b>2 781 839</b>	<b>1 648 455</b>	<b>1 329 653</b>	<b>2 476 824</b>	<b>2 381 154</b>	<b>2 277 861</b>	<b>1 782 858</b>	<b>27 970 121</b>
505 876	573 773	423 301	288 583	622 431	666 677	607 085	471 737	6 428 205
1 452 660	1 625 225	938 877	838 781	1 718 219	1 786 864	1 637 769	1 304 018	17 562 413
1 084 071	1 240 317	852 833	823 057	1 227 244	1 163 385	1 104 552	1 022 765	13 344 760
<b>263 873</b>	<b>303 889</b>	<b>193 477</b>	<b>164 401</b>	<b>311 028</b>	<b>298 398</b>	<b>266 291</b>	<b>225 514</b>	<b>3 301 107</b>
<b>3 579 959</b>	<b>4 264 230</b>	<b>3 201 148</b>	<b>2 378 447</b>	<b>4 731 389</b>	<b>4 453 258</b>	<b>4 009 808</b>	<b>3 369 526</b>	<b>48 533 288</b>
216 903	249 342	161 045	133 507	257 329	248 345	222 262	192 316	2 751 185
3 159 437	3 839 761	2 934 842	2 154 976	4 282 425	4 090 921	3 673 532	3 056 037	43 981 186
23 962	30 278	17 763	19 620	33 320	27 939	27 816	24 758	332 369
398 644	534 229	302 854	341 675	589 313	506 478	558 404	395 256	5 938 976
60 693	77 169	45 824	35 800	81 391	76 674	66 373	61 811	800 712
854 369	1 139 960	691 328	547 250	1 273 993	1 195 984	1 016 016	888 565	12 048 856
69 911	70 379	39 390	33 776	65 541	69 621	56 012	48 277	766 753
947 341	1 030 636	590 943	535 065	1 043 651	1 102 855	921 398	786 593	11 354 805
29 449	34 326	34 607	22 064	29 945	33 640	36 422	24 571	413 095
341 805	408 781	939 005	273 069	394 768	467 951	467 823	349 282	5 993 992
22 958	25 845	16 959	14 422	29 017	27 965	24 487	22 994	297 784
347 771	418 773	256 537	235 861	483 967	454 533	414 746	363 461	4 819 375
46 970	54 547	32 432	30 894	53 699	50 053	44 029	33 198	549 922
420 522	424 469	266 306	223 471	448 964	362 337	336 276	313 489	4 552 102
<b>229 422</b>	<b>248 722</b>	<b>153 321</b>	<b>177 431</b>	<b>280 912</b>	<b>259 718</b>	<b>244 969</b>	<b>233 027</b>	<b>2 771 009</b>
14 750	15 187	15 099	19 385	28 920	27 242	21 986	18 543	226 909
214 672	233 535	138 222	158 046	251 992	232 476	222 983	214 484	2 544 100
82 813	97 168	56 386	61 800	108 838	103 234	105 626	99 158	1 081 849
2 561 994	3 150 221	1 827 251	2 159 052	3 186 591	3 097 677	3 180 133	3 152 084	34 395 387
96 714	96 898	56 255	62 884	99 471	88 615	83 746	84 397	1 005 363
4 065 472	4 957 438	2 758 015	2 704 098	4 705 628	4 455 168	3 660 439	3 301 368	45 395 396
<b>361 304</b>	<b>384 368</b>	<b>284 979</b>	<b>274 427</b>	<b>349 515</b>	<b>327 916</b>	<b>302 426</b>	<b>286 084</b>	<b>4 088 428</b>

(1) Leveringen m.i.v. aan het buitenland geleverd maakloonwerk.

(2) Statistische classering van producten gekoppeld aan activiteiten - CPA (2-6 cijfers); Prodcom-lijst (8 cijfers).

(3) Voorlopige cijfers.

## MAANDSTATISTIEK VAN DE INDUSTRIELE PRODUCTIE - PRODCOM

· Leveringen in waarde en in hoeveelheid (1) volgens de CPA en de Prodcorm-lijst (2) (3)

Code (2)	Omschrijving	Eenheid	1998			
			1	2	3	4
17303030	--- Bedrukken van weefsels van katoen	x 1000 BEF m2	243 747 3 097 502	265 836 3 311 633	348 340 3 888 223	249 737 2 910 206
17304020	-- Anders afwerken van weefsels van wol of van fijn of grof haar	x 1000 BEF m2	6 095 176 741	7 622 217 883	7 624 230 859	5 982 182 612
17304050	-- Anders afwerken van weefsels van synthetische filamentgarens en stapelvezels	x 1000 BEF m2	153 864 9 749 699	147 044 8 861 502	143 844 8 772 602	142 431 8 208 566
17304060	-- Anders afwerken van weefsels van kunstmatige filamentgarens en stapelvezels	x 1000 BEF m2	21 760 1 481 481	24 541 1 748 837	24 819 1 628 826	21 556 1 440 516
1740	- GECONFECTIONEERDE ARTIKELEN VAN TEXTIEL, EXCLUSIEF KLEDING	x 1000 BEF -	1 623 426	1 578 574	1 733 817	1 790 424
17401	-- Geconfectioneerde artikelen van textiel voor huishoudelijk gebruik	x 1000 BEF -	1 316 181	1 216 707	1 328 403	1 406 860
17401A	--- = 11+12 Dekens en beddelinnen waarvan:	x 1000 BEF kg	62 392 120 500	61 351 90 206	73 127 119 819	60 651 106 022
17401253	---- Beddelinnen van katoen	x 1000 BEF kg	44 124 92 154	45 652 66 232	53 678 86 320	43 263 75 700
174013	--- Tafellinnen waarvan:	x 1000 BEF kg	37 424 76 644	48 679 103 840	63 292 129 123	73 718 121 991
17401353	---- Tafellinnen van katoen	x 1000 BEF kg	33 232 67 002	42 910 90 519	59 686 121 085	65 990 109 650
174014	--- Huishoudlinnen	x 1000 BEF kg	554 395 1 474 404	361 856 976 090	425 643 1 063 090	495 490 1 287 793
17401430	---- Huishoudlinnen van lussenstof van katoen	x 1000 BEF kg	531 235 1 424 529	342 372 929 555	403 670 1 015 745	472 187 1 238 737
17401450	---- Huishoudlinnen, geweven, van andere textielstoffen, n.e.g.	x 1000 BEF kg	23 160 49 875	19 484 46 535	21 973 47 345	23 303 49 056
174015	--- Vitrages, gordijnen en rolgordijnen, bed- en gordijnvalletjes daaronder begrepen waarvan:	x 1000 BEF kg	99 617 93 278	106 212 91 129	121 899 102 008	131 580 114 133
17401550	---- Vitrages, gordijnen, rolgordijnen en valletjes, geweven	x 1000 BEF kg	69 737 65 077	77 476 69 548	93 103 80 811	99 409 87 865
174016	--- Andere artikelen voor stoffering, n.e.g. waarvan:	x 1000 BEF -	562 353	638 609	644 442	645 421
17401659	---- Andere artikelen voor stoffering (o.a. autobekleding)	x 1000 BEF -	497 660	619 196	615 855	633 070
17402	-- Andere geconfectioneerde artikelen van textiel waarvan:	x 1000 BEF -	307 245	361 867	405 414	383 564
174022	--- Dekkleden, zeilen voor schepen, enz., zonneschermen, tenten en kampeerartikelen waarvan:	x 1000 BEF kg	59 241 126 817	105 390 235 303	142 671 326 409	143 236 321 823
17402210	---- Dekkleden en zonneschermen	x 1000 BEF kg	37 388 77 815	66 545 140 051	87 815 192 160	93 105 201 766
174024	--- Slaapzakken; beddegoed	x 1000 BEF p/st	165 419 479 287	146 577 518 655	150 474 464 512	147 774 484 244

(1) Leveringen m.i.v. aan het buitenland geleverd maakloonwerk.

(2) Statistische classering van producten gekoppeld aan activiteiten - CPA (2-6 cijfers); Prodcorm-lijst (8 cijfers).

(3) Voorlopige cijfers.

## MAANDSTATISTIEK VAN DE INDUSTRIELE PRODUCTIE - PRODCOM

- Leveringen in waarde en in hoeveelheid (1) volgens de CPA en de Prodcom-lijst (2) (3)

								1998
5	6	7	8	9	10	11	12	
265 616	287 292	220 581	218 634	265 725	243 535	226 461	231 579	3 067 083
3 031 654	3 116 343	2 751 581	2 085 253	3 474 739	3 080 261	2 788 865	2 638 159	36 174 419
<b>5 565</b>	<b>6 594</b>	<b>4 140</b>	<b>3 625</b>	<b>7 309</b>	<b>12 423</b>	<b>9 236</b>	<b>6 797</b>	<b>83 012</b>
169 004	187 840	124 041	108 630	221 442	264 461	224 464	167 655	2 275 632
136 301	148 967	128 888	112 661	143 286	140 483	160 549	141 687	1 700 005
8 008 027	9 407 613	6 890 863	4 202 340	7 467 857	7 835 124	7 673 804	7 087 457	94 165 454
20 312	26 797	19 454	9 802	23 164	22 767	20 262	15 857	251 091
1 324 005	1 796 345	1 364 117	668 820	1 579 783	1 477 846	1 471 325	1 175 470	17 157 371
1 760 287	1 851 631	1 214 884	1 137 679	1 684 971	1 721 574	1 674 335	1 537 989	19 309 591
<b>1 394 803</b>	<b>1 430 667</b>	<b>926 661</b>	<b>880 076</b>	<b>1 307 821</b>	<b>1 334 419</b>	<b>1 369 712</b>	<b>1 195 434</b>	<b>15 107 744</b>
69 990	79 216	54 705	78 228	93 647	70 604	77 295	88 185	869 391
130 980	140 040	91 719	168 488	167 888	113 798	138 732	156 934	1 545 126
51 978	59 027	37 695	63 202	75 932	56 829	63 175	70 001	664 556
95 529	101 231	65 126	142 058	136 447	95 132	117 061	126 980	1 199 970
54 927	68 465	53 657	27 326	63 774	61 529	66 732	68 692	688 215
95 991	119 241	127 043	56 700	109 582	127 143	127 332	128 625	1 323 255
48 672	60 552	49 909	26 309	57 601	58 463	60 661	65 229	629 214
85 531	103 800	119 392	54 896	90 112	118 487	114 976	120 998	1 196 448
539 470	517 921	343 517	231 297	369 473	465 871	679 129	472 967	5 457 029
1 482 530	1 361 356	841 163	570 069	947 379	1 167 694	1 719 876	1 258 026	14 149 470
521 358	495 794	324 519	215 989	346 343	437 363	645 733	419 400	5 155 963
1 443 067	1 315 794	798 575	538 510	897 883	1 108 837	1 656 790	1 153 516	13 521 538
18 112	22 127	18 998	15 308	23 130	28 508	33 396	53 567	301 066
39 463	45 562	42 588	31 559	49 496	58 857	63 086	104 510	627 932
118 616	141 709	81 291	93 730	110 463	122 571	112 118	94 266	1 334 072
108 821	132 276	77 975	84 730	105 576	116 710	116 864	87 640	1 231 140
92 352	109 657	68 084	72 058	86 021	92 139	76 776	77 479	1 014 291
85 277	100 554	66 414	63 644	81 104	90 861	72 556	75 859	939 570
611 800	623 356	393 491	449 495	670 464	613 844	434 438	471 324	6 759 037
585 349	596 485	366 423	371 039	592 800	542 560	389 661	448 775	6 258 873
<b>365 484</b>	<b>420 964</b>	<b>288 223</b>	<b>257 603</b>	<b>377 150</b>	<b>387 155</b>	<b>304 623</b>	<b>342 555</b>	<b>4 201 847</b>
147 599	168 399	123 053	51 612	84 421	90 567	72 207	69 273	1 257 669
342 844	379 537	261 217	123 332	174 281	211 386	157 094	155 047	2 815 090
84 530	106 725	79 058	34 282	53 748	54 024	45 688	41 557	784 465
184 818	225 843	151 995	77 182	99 644	119 206	91 399	85 176	1 647 055
125 709	122 812	89 608	118 777	191 086	201 906	139 924	174 468	1 774 534
436 265	397 593	307 095	429 272	479 796	538 269	397 237	509 130	5 441 355

(1) Leveringen m.i.v. aan het buitenland geleverd maakloonwerk.

(2) Statistische classering van producten gekoppeld aan activiteiten - CPA (2-6 cijfers); Prodcom-lijst (8 cijfers).

(3) Voorlopige cijfers.

## MAANDSTATISTIEK VAN DE INDUSTRIELE PRODUCTIE - PRODCOM

- Leveringen in waarde en in hoeveelheid (1) volgens de CPA en de Prodcop-lijst (2) (3)

Code (2)	Omschrijving	Eenheid	1998			
			1	2	3	4
17402557	--- Dweilen, vaatdoeken, enz., niet van gebonden textielvlies of van brei-/haakwerk	x 1000 BEF kg	1 013 8 237	2 767 15 130	3 709 18 789	3 204 21 359
17402590	--- Andere geconfectioneerde artikelen, incl. dweilen, vaatdoeken e.d. van brei-/haakwerk	x 1000 BEF kg	25 271 20 631	36 844 26 855	54 368 60 722	41 999 45 276
175	- OVERIGE TEXTIELPRODUKTEN	x 1000 BEF -	8 633 570	8 647 901	8 432 146	7 795 673
<b>17511</b>	<b>--- Tapijten en andere vloerbedekkingen van textielstoffen</b>	x 1000 BEF m2	<b>7 248 190</b> <b>49 548 955</b>	<b>7 166 244</b> <b>48 357 014</b>	<b>6 857 785</b> <b>46 540 416</b>	<b>6 184 439</b> <b>42 672 135</b>
17511200	--- Geweven tapijten	x 1000 BEF m2	1 987 919 8 171 791	2 131 176 8 494 849	1 835 535 6 373 391	1 704 484 6 135 462
17511300	--- Getufte tapijten	x 1000 BEF m2	4 539 043 30 881 619	4 240 007 28 135 922	4 142 502 26 500 543	3 652 079 23 328 937
175114	--- Andere tapijten (inclusief die van vilt)	x 1000 BEF m2	721 228 10 495 545	795 061 11 726 243	879 748 13 666 482	827 876 13 207 736
17511430	---- Niet-getufte of -geviokte tapijten van vilt	x 1000 BEF m2	581 468 9 724 879	661 053 10 955 935	757 812 12 944 688	700 975 12 449 473
17511490	---- Andere tapijten, n.e.g.	x 1000 BEF m2	139 760 770 666	134 008 770 308	121 936 721 794	126 901 758 263
<b>17521</b>	<b>--- Koord, bindgaren, touw en netten</b>	x 1000 BEF kg	<b>58 663</b> <b>524 109</b>	<b>56 369</b> <b>473 792</b>	<b>74 799</b> <b>895 096</b>	<b>93 968</b> <b>1 294 308</b>
<b>175310</b>	<b>--- Gebonden textielvlies en artikelen van gebonden textielvlies, exclusief kleding</b>	x 1000 BEF kg	<b>185 628</b> <b>1 325 606</b>	<b>181 584</b> <b>1 403 862</b>	<b>202 989</b> <b>1 536 458</b>	<b>206 403</b> <b>1 510 437</b>
<b>1754</b>	<b>--- Overige textielproducten n.e.g.</b>	x 1000 BEF -	<b>1 141 089</b>	<b>1 243 704</b>	<b>1 296 573</b>	<b>1 310 863</b>
17541	--- Tule, kant, lint, passementwerk en borduurwerk	x 1000 BEF -	214 435	223 757	238 676	252 163
175411	---- Lint; passementwerk en dergelijke	x 1000 BEF -	205 813	216 398	232 749	244 955
17541130	---- Lint, excl. etiketten, insignes e.d. artikelen	x 1000 BEF -	147 577	156 297	160 590	171 483
17541150	---- Etiketten, insignes e.d. artikelen, van textiel	x 1000 BEF -	30 393	29 185	40 876	43 592
17541170	---- Vlechten aan het stuk, passementwerk	x 1000 BEF -	27 843	30 916	31 283	29 880
17541A	---- = 12+13 Tule, kant en borduurwerk	x 1000 BEF -	8 622	7 359	5 927	7 208
17542000	--- Vilt	x 1000 BEF kg	59 195 619 903	77 093 796 009	73 777 740 683	73 837 718 639
17543	--- Andere artikelen van textiel	x 1000 BEF kg	867 459 3 254 985	942 854 3 227 634	984 120 3 521 983	984 863 3 708 693
17543A	---- = 31+32+33+34+35+36+39 Textielproducten voor technisch gebruik	x 1000 BEF kg	75 926 140 288	90 632 129 695	82 410 134 242	105 112 170 325

(1) Leveringen m.i.v. aan het buitenland geleverd maakloonwerk.

(2) Statistische classering van producten gekoppeld aan activiteiten - CPA (2-6 cijfers); Prodcop-lijst (8 cijfers).

(3) Voorlopige cijfers.

## MAANDSTATISTIEK VAN DE INDUSTRIELE PRODUCTIE - PRODCOM

· Leveringen in waarde en in hoeveelheid (1) volgens de CPA en de Prodcom-lijst (2) (3)

								1998
5	6	7	8	9	10	11	12	
4 257	3 452	2 835	2 446	6 272	5 031	5 151	5 109	45 246
30 571	20 441	13 084	13 529	52 163	39 291	36 929	40 758	310 281
40 077	50 655	29 922	34 803	39 803	33 579	43 873	37 592	468 786
31 800	33 272	17 628	29 202	34 344	29 390	55 517	44 710	429 347
6 953 826	7 445 948	7 449 182	5 852 154	8 521 539	8 685 561	7 827 851	6 696 624	92 941 975
<b>5 449 932</b>	<b>5 855 123</b>	<b>6 218 275</b>	<b>4 737 149</b>	<b>6 916 421</b>	<b>7 127 175</b>	<b>6 466 514</b>	<b>5 525 261</b>	<b>75 752 508</b>
<b>37 515 036</b>	<b>39 835 642</b>	<b>41 372 799</b>	<b>33 988 461</b>	<b>47 703 610</b>	<b>47 919 064</b>	<b>43 960 390</b>	<b>37 425 404</b>	<b>516 838 926</b>
1 459 997	1 675 409	1 924 858	1 070 414	2 031 007	2 162 642	1 990 694	1 747 212	21 721 347
5 249 978	5 766 323	7 044 762	4 080 731	7 258 880	7 415 453	7 125 643	6 380 783	79 498 046
3 238 475	3 485 511	3 643 977	3 149 336	4 118 387	4 249 173	3 844 863	3 268 269	45 571 622
20 690 705	22 674 630	24 423 764	21 264 123	27 496 842	28 461 150	26 000 695	22 232 762	302 091 692
751 460	694 203	649 440	517 399	767 027	715 360	630 957	509 780	8 459 539
11 574 353	11 394 689	9 904 273	8 643 607	12 947 888	12 042 461	10 834 052	8 811 859	135 249 188
640 548	584 331	516 269	428 394	650 407	578 391	513 507	424 717	7 037 872
10 925 208	10 778 902	9 363 339	8 129 636	12 356 597	11 378 296	10 185 613	8 331 620	127 524 186
110 912	109 872	133 171	89 005	116 620	136 969	117 450	85 063	1 421 667
649 145	615 787	540 934	513 971	591 291	664 165	648 439	480 239	7 725 002
<b>87 951</b>	<b>65 374</b>	<b>72 857</b>	<b>45 074</b>	<b>68 576</b>	<b>58 757</b>	<b>59 690</b>	<b>45 145</b>	<b>787 223</b>
<b>1 284 461</b>	<b>744 357</b>	<b>797 348</b>	<b>426 239</b>	<b>581 678</b>	<b>525 191</b>	<b>692 221</b>	<b>350 533</b>	<b>8 589 333</b>
<b>175 975</b>	<b>232 891</b>	<b>128 884</b>	<b>122 207</b>	<b>204 008</b>	<b>202 291</b>	<b>163 813</b>	<b>132 267</b>	<b>2 138 940</b>
<b>1 402 270</b>	<b>1 525 360</b>	<b>1 086 241</b>	<b>936 525</b>	<b>1 585 604</b>	<b>1 566 248</b>	<b>1 330 880</b>	<b>972 616</b>	<b>16 182 107</b>
<b>1 239 968</b>	<b>1 292 560</b>	<b>1 029 166</b>	<b>947 724</b>	<b>1 332 534</b>	<b>1 297 338</b>	<b>1 137 834</b>	<b>993 951</b>	<b>14 263 304</b>
229 823	252 483	179 410	174 313	251 896	255 723	224 562	179 217	2 676 458
220 752	244 283	174 649	168 558	246 705	249 375	217 184	173 172	2 594 593
152 678	171 721	122 685	117 925	175 989	173 581	150 254	120 085	1 820 865
35 008	36 585	32 320	28 734	38 435	43 554	37 806	29 507	425 995
33 066	35 977	19 644	21 899	32 281	32 240	29 124	23 580	347 733
9 071	8 200	4 761	5 755	5 191	6 348	7 378	6 045	81 865
62 514	70 015	60 559	53 600	67 398	75 526	57 487	42 173	773 174
586 525	691 486	592 442	486 582	639 955	668 106	529 182	387 763	7 457 275
947 631	970 062	789 197	719 811	1 013 240	966 089	855 785	772 561	10 813 672
3 284 001	3 499 160	2 995 241	2 089 416	3 759 615	3 713 478	3 332 942	2 557 820	38 944 968
101 981	109 612	81 685	84 633	144 932	114 579	99 875	87 880	1 179 257
150 704	140 150	123 392	125 297	178 219	173 384	149 271	128 963	1 743 930

(1) Leveringen m.i.v. aan het buitenland geleverd maakloonwerk.

(2) Statistische classering van producten gekoppeld aan activiteiten - CPA (2-6 cijfers); Prodcom-lijst (8 cijfers).

(3) Voorlopige cijfers.

## MAANDSTATISTIEK VAN DE INDUSTRIELE PRODUCTIE - PRODCOM

· Leveringen in waarde en in hoeveelheid (1) volgens de CPA en de Prodcorn-lijst (2) (3)

Code (2)	Omschrijving	Eenheid	1998			
			1	2	3	4
17543700	---- Beklede weefsels	x 1000 BEF kg	604 208 2 734 774	610 799 2 802 036	663 538 3 061 024	668 287 3 223 998
175438	---- Producten en artikelen van textiel, voor technisch gebruik waarvan:	x 1000 BEF kg	187 325 379 923	241 423 295 903	238 172 326 717	211 464 314 370
17543850	----- Kousen, pitten en wiken voor lampen, drijfriemen, slangen, filterzakken	x 1000 BEF kg	70 885 323 522	54 135 178 526	64 946 214 577	58 991 224 180
17601	- GEBREIDE EN GEHAAKTE STOFFEN	x 1000 BEF kg	264 888 546 563	276 740 589 549	317 886 620 862	315 421 656 699
<b>176011</b>	<b>-- Poolbrei- en poolhaakwerk aan het stuk</b>	x 1000 BEF kg	<b>105 882</b> <b>253 769</b>	<b>101 659</b> <b>258 822</b>	<b>119 198</b> <b>275 898</b>	<b>103 835</b> <b>274 242</b>
<b>176012</b>	<b>-- Ander brei- en haakwerk aan het stuk</b>	x 1000 BEF kg	<b>159 006</b> <b>292 794</b>	<b>175 081</b> <b>330 727</b>	<b>198 688</b> <b>344 964</b>	<b>211 586</b> <b>382 457</b>
177	- GEBREIDE EN GEHAAKTE ARTIKELEN	x 1000 BEF -	413 097	453 984	337 427	206 844
<b>177110</b>	<b>-- Kousenbroeken, kousen, kniekousen, sokken en dergelijke artikelen, van brei- of haakwerk</b>	x 1000 BEF -	<b>56 239</b>	<b>75 882</b>	<b>54 923</b>	<b>47 924</b>
1771103	--- Kousenbroeken van textielstoffen, van brei- of haakwerk	x 1000 BEF p/st	8 944 67 331	15 857 92 228	10 208 47 390	8 594 31 112
1771100A	--- = 10.50+90 Andere kousen en schoeisel, van brei- of haakwerk	x 1000 BEF pa	47 295 478 570	60 025 715 780	44 715 503 433	39 330 438 993
<b>177210</b>	<b>-- Truien, jumpers, pullovers, slipovers, vesten en dergelijke artikelen, van brei- of haakwerk waarvan:</b>	x 1000 BEF p/st	<b>356 858</b> <b>423 597</b>	<b>378 102</b> <b>417 125</b>	<b>282 504</b> <b>364 618</b>	<b>158 920</b> <b>225 936</b>
17721031	--- Truien, enz., voor heren of voor jongens, van wol of van fijn haar	x 1000 BEF p/st	38 823 55 479	24 558 39 377	14 646 19 898	9 979 15 310
17721032	--- Truien, enz., voor dames of voor meisjes, van wol of van fijn haar	x 1000 BEF p/st	22 713 29 483	15 114 18 812	12 934 13 718	13 403 14 109
17721033	--- Truien, pullovers, van wol of fijn haar, => 50% wol en wegende 600 g of meer per stuk	x 1000 BEF p/st	31 118 27 089	30 101 35 829	30 206 30 477	9 205 9 412
17721062	--- Truien, enz., voor dames of voor meisjes, van katoen	x 1000 BEF p/st	49 963 40 372	72 605 42 812	24 786 19 202	32 849 31 891
17721071	--- Truien, enz., voor heren of voor jongens, van synth. of kunstmatige vezels	x 1000 BEF p/st	41 858 70 406	38 957 56 947	38 710 64 130	21 363 42 471
17721072	--- Truien, enz., voor dames of voor meisjes, van synth. of kunstmatige vezels	x 1000 BEF p/st	122 725 149 591	136 968 173 450	116 133 174 460	53 822 99 763
<b>18</b>	<b>KLEDING; BONT</b>	x 1000 BEF -	<b>1 987 418</b>	<b>2 351 835</b>	<b>2 256 184</b>	<b>1 893 409</b>
18101000	- KLEDING VAN LEDER OF VAN KUNSTLEDER	x 1000 BEF p/st	16 547 11 037	20 398 18 692	16 045 16 241	13 521 14 956
182	- OVERIGE KLEDING EN TOEBEHOREN	x 1000 BEF -	1 899 283	2 255 277	2 126 001	1 722 677
<b>1821</b>	<b>-- Werkkleding</b>	x 1000 BEF p/st	<b>143 124</b> <b>253 706</b>	<b>160 983</b> <b>313 770</b>	<b>211 376</b> <b>365 373</b>	<b>159 816</b> <b>329 402</b>

(1) Leveringen m.i.v. aan het buitenland geleverd maakloonwerk.

(2) Statistische classering van producten gekoppeld aan activiteiten - CPA (2-6 cijfers); Prodcorn-lijst (8 cijfers).

(3) Voorlopige cijfers.

## MAANDSTATISTIEK VAN DE INDUSTRIELE PRODUCTIE - PRODCOM

- Leveringen in waarde en in hoeveelheid (1) volgens de CPA en de Prodc-com-lijst (2) (3)

								1998
5	6	7	8	9	10	11	12	
662 441	657 103	557 558	455 799	636 636	653 544	587 430	476 099	7 233 442
2 816 373	3 079 494	2 587 653	1 743 790	3 169 471	3 185 242	2 924 254	2 217 761	33 545 870
183 209	203 347	149 954	179 379	231 672	197 966	168 480	208 582	2 400 973
316 924	279 516	284 196	220 329	411 925	354 852	259 417	211 096	3 655 168
55 316	62 223	47 941	41 687	81 366	66 937	44 450	35 434	684 311
241 542	206 126	207 519	140 934	326 912	284 933	187 645	118 917	2 655 333
255 277	320 556	251 428	206 283	341 028	323 748	332 150	241 037	3 446 442
551 580	698 097	478 464	376 209	669 836	696 635	683 620	489 622	7 057 736
<b>101 049</b>	<b>113 082</b>	<b>119 596</b>	<b>75 978</b>	<b>120 086</b>	<b>125 276</b>	<b>140 228</b>	<b>91 201</b>	<b>1 317 070</b>
<b>252 127</b>	<b>275 515</b>	<b>265 206</b>	<b>138 102</b>	<b>299 059</b>	<b>335 589</b>	<b>316 121</b>	<b>210 858</b>	<b>3 155 308</b>
<b>154 228</b>	<b>207 474</b>	<b>131 832</b>	<b>130 305</b>	<b>220 942</b>	<b>198 472</b>	<b>191 922</b>	<b>149 836</b>	<b>2 129 372</b>
<b>299 453</b>	<b>422 582</b>	<b>213 258</b>	<b>238 107</b>	<b>370 777</b>	<b>361 046</b>	<b>367 499</b>	<b>278 764</b>	<b>3 902 428</b>
182 837	346 811	388 759	551 458	602 316	363 415	240 917	318 867	4 406 732
<b>52 255</b>	<b>54 081</b>	<b>69 828</b>	<b>84 408</b>	<b>80 562</b>	<b>73 341</b>	<b>58 607</b>	<b>54 860</b>	<b>762 910</b>
9 829	10 375	10 685	18 786	18 931	16 823	12 186	10 205	151 423
38 731	58 029	69 934	88 933	69 629	136 798	63 498	68 120	831 733
42 426	43 706	59 143	65 622	61 631	56 518	46 421	44 655	611 487
586 264	526 454	753 223	675 128	617 145	606 944	468 223	485 414	6 855 571
<b>130 582</b>	<b>292 730</b>	<b>318 931</b>	<b>467 050</b>	<b>521 754</b>	<b>290 074</b>	<b>182 310</b>	<b>264 007</b>	<b>3 643 822</b>
<b>205 212</b>	<b>349 782</b>	<b>394 106</b>	<b>511 736</b>	<b>576 604</b>	<b>364 760</b>	<b>255 337</b>	<b>333 359</b>	<b>4 422 172</b>
9 237	25 510	22 432	52 145	59 218	19 212	15 052	9 993	300 805
12 894	31 392	30 543	72 992	82 369	28 250	22 272	16 125	426 901
14 603	17 585	23 726	46 884	55 440	50 473	15 637	32 286	320 798
15 376	16 948	23 557	49 437	59 703	57 926	19 399	36 064	354 532
26 957	34 926	37 519	42 522	67 769	36 836	22 623	25 503	395 285
29 927	33 896	35 476	43 578	63 939	34 711	23 077	23 004	390 415
6 914	9 037	33 254	67 476	62 307	26 900	12 875	28 995	427 961
7 850	9 404	27 773	37 845	32 854	24 553	17 458	34 907	326 921
14 275	39 518	58 632	33 360	45 286	29 728	25 144	43 224	430 055
42 202	64 989	93 500	59 944	69 052	45 679	39 974	63 141	712 435
47 024	133 051	88 867	160 155	154 491	93 370	73 074	90 453	1 270 133
86 348	157 944	141 931	194 094	195 340	144 330	114 508	125 631	1 757 390
<b>1 413 470</b>	<b>1 849 085</b>	<b>1 741 302</b>	<b>2 234 056</b>	<b>2 480 638</b>	<b>1 939 732</b>	<b>1 697 968</b>	<b>1 630 314</b>	<b>23 475 411</b>
14 587	22 358	16 335	26 558	29 797	17 417	18 622	20 096	232 281
17 748	13 865	11 033	11 825	17 937	14 272	14 379	17 271	179 256
1 260 795	1 644 839	1 589 585	2 139 664	2 355 047	1 852 324	1 626 576	1 581 616	22 053 684
<b>134 238</b>	<b>157 190</b>	<b>142 023</b>	<b>99 708</b>	<b>145 846</b>	<b>146 441</b>	<b>142 000</b>	<b>156 450</b>	<b>1 799 195</b>
<b>246 892</b>	<b>286 868</b>	<b>225 241</b>	<b>173 383</b>	<b>267 364</b>	<b>250 129</b>	<b>206 053</b>	<b>262 866</b>	<b>3 181 047</b>

(1) Leveringen m.i.v. aan het buitenland geleverd maakloonwerk.

(2) Statistische classering van producten gekoppeld aan activiteiten - CPA (2-6 cijfers); Prodc-com-lijst (8 cijfers).

(3) Voorlopige cijfers.

## MAANDSTATISTIEK VAN DE INDUSTRIELE PRODUCTIE - PRODCOM

- Leveringen in waarde en in hoeveelheid (1) volgens de CPA en de Prodcop-lijst (2) (3)

Code (2)	Omschrijving	Eenheid	1998			
			1	2	3	4
18210A	--- = 11+21+22 Werkkleding n.e.g.	x 1000 BEF p/st	21 298 32 285	21 640 30 737	21 078 33 288	24 823 34 692
	waarvan:					
18211121	---- Ensembles van katoen, voor heren/jongens, werk- of bedrijfskleding	x 1000 BEF p/st	1 722 2 206	2 620 3 366	1 977 2 293	1 923 2 369
18211126	---- Ensembles van synth. vezels, voor heren/jongens, werkkleding	x 1000 BEF p/st	8 675 11 241	7 309 6 598	5 323 7 690	8 990 7 472
18211131	---- Jasjes en blazers van katoen, voor heren/jongens, bedrijfskleding	x 1000 BEF p/st	3 931 7 574	5 233 9 898	5 788 11 120	5 824 10 531
18211136	---- Jasjes en blazers van synth. vezels, voor heren/jongens, bedrijfskleding	x 1000 BEF p/st	4 828 7 634	4 899 8 083	5 456 8 843	5 401 8 756
182112	--- Lange en korte broeken en zogenaamde Amerikaanse overalls, werk- en bedrijfskleding, voor heren	x 1000 BEF p/st	26 492 55 451	48 290 109 199	59 266 133 071	45 891 89 171
18211241	---- Lange broeken, enz., van katoen, voor heren/jongens, werkkleding	x 1000 BEF p/st	8 406 17 802	11 867 21 123	12 390 23 661	12 614 21 492
18211245	---- Lange broeken, enz., van synth. en kunstm. vezels, voor heren/jongens, werkk.	x 1000 BEF p/st	9 312 19 845	10 767 23 678	11 604 24 384	12 409 24 587
182130	--- Andere werkkleding	x 1000 BEF p/st	95 334 165 970	91 053 173 834	131 032 199 014	89 102 205 539
	waarvan:					
18213015	---- Werkkleding voor heren/jongens, van synth. of kunstm. vezels andere dan van breigoed	x 1000 BEF p/st	58 463 61 170	60 644 72 212	90 455 74 922	42 541 60 835
18213025	---- Bedrijfskleding voor dames/meisjes, van synth. of kunstm. vezels, n.e.g. andere dan van breigoed	x 1000 BEF p/st	26 620 88 911	22 269 86 430	29 983 104 858	36 876 127 323
<b>1822</b>	<b>-- Bovenkleding</b>	x 1000 BEF p/st	<b>1 125 186</b> <b>1 195 208</b>	<b>1 273 098</b> <b>1 498 136</b>	<b>1 094 266</b> <b>1 274 497</b>	<b>826 374</b> <b>1 120 820</b>
18221	--- Bovenkleding van brei- of haakwerk	x 1000 BEF p/st	98 119 115 501	167 372 193 946	100 403 176 997	119 077 214 972
18221A	---- = 11+13+14 Bovenkleding van brei- of haakwerk, n.e.g.	x 1000 BEF p/st	96 066 112 816	165 579 191 140	97 645 172 550	115 660 209 027
	waarvan:					
18221440	----- Lange broeken, in breigoedstof, voor dames/meisjes	x 1000 BEF p/st	25 282 39 293	45 934 84 615	20 537 48 180	21 863 42 591
18221470	----- Japonnen in breigoedstof voor dames/meisjes	x 1000 BEF p/st	9 331 16 771	11 239 16 954	17 428 28 596	13 605 26 504
18221480	----- Rokken en broekrokken, in breigoedstof, voor dames/meisjes	x 1000 BEF p/st	16 278 21 595	25 596 41 071	14 401 30 338	17 747 49 206
182212	---- Kostuums, ensembles, colbertjassen, broeken, enz. van brei- of haakwerk, voor heren of voor jongens	x 1000 BEF p/st	2 053 2 685	1 793 2 806	2 758 4 447	3 417 5 945
18222	--- Overige bovenkleding, voor heren of voor jongens	x 1000 BEF p/st	377 276 507 297	440 697 647 903	444 355 563 155	324 835 467 127
182221	---- Overjassen, jekkers, capes, anoraks, blousons en dergelijke artikelen, voor heren of voor jongens	x 1000 BEF p/st	43 520 51 210	72 770 91 538	80 793 93 322	48 962 62 686
1822211	----- Regenjassen en overjassen, voor heren of jongens	x 1000 BEF p/st	8 954 12 452	16 749 20 078	12 428 13 295	9 533 7 381

(1) Leveringen m.i.v. aan het buitenland geleverd maakloonwerk.

(2) Statistische classering van producten gekoppeld aan activiteiten - CPA (2-6 cijfers); Prodcop-lijst (8 cijfers).

(3) Voorlopige cijfers.



## MAANDSTATISTIEK VAN DE INDUSTRIELE PRODUCTIE - PRODCOM

· Leveringen in waarde en in hoeveelheid (1) volgens de CPA en de Prodcou-lijst (2) (3)

								1998
5	6	7	8	9	10	11	12	
18 418	21 014	19 377	13 130	21 474	25 505	18 853	18 639	245 249
30 317	28 659	24 546	17 749	30 764	36 426	24 753	25 354	349 570
2 073	1 420	1 367	817	2 068	3 099	1 500	1 840	22 426
2 429	1 929	1 732	1 470	2 551	4 056	1 679	2 073	28 153
4 287	6 757	3 651	4 702	4 862	6 457	5 352	3 205	69 570
7 088	4 837	3 320	3 289	5 298	6 182	3 430	3 106	69 551
4 764	6 095	3 984	3 900	5 748	7 210	4 873	4 760	62 110
8 515	11 439	6 726	6 991	9 831	11 696	8 094	7 233	109 648
5 035	5 713	9 063	2 775	5 261	6 320	4 660	5 697	65 108
7 792	8 712	10 461	4 390	8 370	10 311	7 337	8 621	99 310
31 423	52 300	30 245	25 759	41 862	40 355	30 667	34 633	467 183
60 701	95 162	55 271	47 949	86 791	76 380	56 375	60 183	925 704
10 740	12 474	9 445	8 609	12 227	12 556	9 636	10 909	131 873
20 499	23 853	19 458	17 858	24 806	24 094	16 829	17 463	248 938
8 466	14 752	10 987	7 979	12 401	11 900	9 596	11 621	131 794
17 997	25 994	18 950	15 024	24 904	24 123	17 968	21 225	258 679
84 397	83 876	92 401	60 819	82 510	80 581	92 480	103 178	1 086 763
155 874	163 047	145 424	107 685	149 809	137 323	124 925	177 329	1 905 773
46 701	40 777	62 290	32 384	48 402	40 832	60 613	69 790	653 892
46 427	46 043	45 923	30 957	59 195	49 127	52 771	91 016	690 598
24 174	28 238	19 573	19 799	24 161	26 485	19 330	24 819	302 327
74 689	79 679	73 239	59 127	67 431	64 521	52 431	66 816	945 455
<b>613 119</b>	<b>871 875</b>	<b>940 935</b>	<b>1 300 282</b>	<b>1 302 389</b>	<b>916 592</b>	<b>839 002</b>	<b>869 721</b>	<b>11 972 839</b>
<b>888 293</b>	<b>1 126 269</b>	<b>991 427</b>	<b>1 191 429</b>	<b>1 319 449</b>	<b>1 012 710</b>	<b>999 479</b>	<b>1 091 067</b>	<b>13 708 784</b>
71 341	79 397	121 663	192 996	156 783	96 211	62 145	79 630	1 345 137
189 497	188 323	135 560	230 778	183 272	120 938	113 052	109 812	1 972 648
67 113	74 176	117 728	190 136	150 263	93 477	60 050	77 165	1 305 058
181 922	178 184	128 835	225 491	169 210	115 772	100 084	105 146	1 890 177
8 694	7 188	22 892	41 627	27 547	23 383	11 312	12 402	268 661
19 697	18 221	33 307	67 248	71 199	39 360	42 452	41 749	547 912
18 071	35 680	16 533	11 689	23 791	19 089	12 421	9 868	198 745
50 358	67 610	24 827	12 226	27 088	30 416	19 194	13 511	334 055
8 986	5 412	24 361	33 502	20 079	17 849	9 621	11 255	205 087
29 303	10 859	22 063	55 198	22 587	22 627	20 712	15 691	341 250
4 228	5 221	3 935	2 860	6 520	2 734	2 095	2 465	40 079
7 575	10 139	6 725	5 287	14 062	5 166	12 968	4 666	82 471
254 787	359 477	251 118	256 906	391 618	272 780	321 842	341 737	4 037 428
372 767	517 349	354 582	313 187	535 293	380 262	455 683	439 618	5 554 223
16 982	30 805	28 102	50 090	62 084	70 951	43 385	76 232	624 676
30 653	39 689	35 260	46 253	60 285	50 913	55 840	97 184	714 833
3 715	10 349	11 424	16 988	17 241	47 179	23 245	25 733	203 538
3 044	9 169	12 000	13 283	16 785	30 922	27 588	31 542	197 539

(1) Leveringen m.i.v. aan het buitenland geleverd maakloonwerk.

(2) Statistische classering van producten gekoppeld aan activiteiten - CPA (2-6 cijfers); Prodcou-lijst (8 cijfers).

(3) Voorlopige cijfers.

## MAANDSTATISTIEK VAN DE INDUSTRIELE PRODUCTIE - PRODCOM

· Leveringen in waarde en in hoeveelheid (1) volgens de CPA en de Prodcop-lijst (2) (3)

Code (2)	Omschrijving	Eenheid	1998			
			1	2	3	4
1822212	----- Anoraks en blousons, voor heren of jongens	x 1000 BEF p/st	34 566 38 758	56 021 71 460	68 365 80 027	39 429 55 305
182222	----- Kostuums en ensembles voor heren of voor jongens waarvan:	x 1000 BEF p/st	31 476 12 937	27 711 8 191	31 181 8 338	25 343 6 182
18222214	----- Kostuums voor heren/jongens, van wol of van fijn haar	x 1000 BEF p/st	12 176 1 891	16 046 2 354	14 807 2 442	10 284 1 825
182223	----- Colbertjassen, blazers en dergelijke, voor heren of voor jongens	x 1000 BEF p/st	27 963 11 391	33 947 13 251	31 343 13 831	17 952 6 724
182224	----- Lange en korte broeken en zogenaamde Amerikaanse overalls, voor heren of voor jongens waarvan:	x 1000 BEF p/st	274 317 431 759	306 269 534 923	301 038 447 664	232 578 391 535
18222443	----- Lange broeken, enz., voor heren/jongens, van ander katoen	x 1000 BEF p/st	35 622 91 591	19 331 33 034	6 836 8 439	11 618 14 392
18222444	----- Lange broeken, enz., voor heren/jongens, van wol (excl. werkkleding)	x 1000 BEF p/st	4 363 2 259	2 638 2 059	4 668 2 270	9 108 5 075
18223	--- Overige bovenkleding, voor dames of voor meisjes	x 1000 BEF p/st	649 791 572 410	665 029 656 287	549 508 534 345	382 462 438 721
182231	----- Mantels, capes, anoraks, blousons en dergelijke artikelen, voor dames of voor meisjes waarvan:	x 1000 BEF p/st	166 770 88 888	144 813 86 699	90 590 50 983	62 433 34 447
1822312	----- Anoraks en blousons, voor dames of meisjes	x 1000 BEF p/st	22 014 23 084	29 751 34 346	15 281 12 120	3 999 2 254
182232	--- Mantelpakken en broekpakken voor dames of voor meisjes	x 1000 BEF p/st	47 917 53 320	56 987 67 203	43 068 58 632	15 838 20 374
182233	--- Blazers en jasjes voor dames of voor meisjes waarvan:	x 1000 BEF p/st	155 843 99 361	140 855 101 093	126 075 92 456	89 950 71 868
18223339	----- Blazers en andere jasjes voor dames/meisjes, van andere stoffen	x 1000 BEF p/st	141 205 84 536	130 534 90 713	116 716 82 895	79 651 63 267
182234	--- Japonnen, rokken en broekrokken voor dames of voor meisjes waarvan:	x 1000 BEF p/st	239 579 276 538	243 820 248 479	251 900 279 427	186 718 258 054
1822347	----- Japonnen, voor dames of meisjes waarvan:	x 1000 BEF p/st	154 738 116 925	152 596 100 806	175 465 131 048	132 112 132 911
18223471	----- Japonnen voor dames/meisjes, van katoen	x 1000 BEF p/st	13 445 15 291	17 213 23 455	11 050 19 352	9 518 21 963
18223476	----- Japonnen voor dames/meisjes, van synthetische vezels	x 1000 BEF p/st	101 465 82 341	102 752 60 072	125 867 91 972	79 511 84 787
18223479	----- Japonnen voor dames/meisjes, van andere textielstoffen	x 1000 BEF p/st	17 777 9 486	13 659 8 345	18 976 13 347	20 315 16 605
18223481	----- Rokken en broekrokken voor dames/meisjes, van katoen	x 1000 BEF p/st	8 805 17 087	11 153 17 134	11 751 22 354	6 759 13 993
18223486	----- Rokken en broekrokken voor dames/meisjes, van synthetische vezels	x 1000 BEF p/st	51 911 95 984	54 095 88 756	42 946 78 729	30 004 62 022
18223487	----- Rokken en broekrokken voor dames/meisjes, van kunstmatige vezels	x 1000 BEF p/st	8 021 7 097	7 148 4 427	4 852 3 307	1 528 4 825

(1) Leveringen m.i.v. aan het buitenland geleverd maakloonwerk.

(2) Statistische classering van producten gekoppeld aan activiteiten - CPA (2-6 cijfers); Prodcop-lijst (8 cijfers).

(3) Voorlopige cijfers.

## MAANDSTATISTIEK VAN DE INDUSTRIELE PRODUCTIE - PRODCOM

· Leveringen in waarde en in hoeveelheid (1) volgens de CPA en de Prodcom-lijst (2) (3)

								1998
5	6	7	8	9	10	11	12	
13 267	20 456	16 678	33 102	44 843	23 772	20 140	50 499	421 138
27 609	30 520	23 260	32 970	43 500	19 991	28 252	65 642	517 294
25 372	24 472	18 196	18 138	31 969	24 442	31 736	26 001	316 037
4 811	4 504	5 495	6 212	7 620	5 852	6 277	4 153	80 572
9 689	11 854	5 572	1 938	16 542	10 371	18 136	3 772	131 187
1 508	1 806	859	279	2 238	1 385	2 815	456	19 858
8 249	11 919	24 969	37 224	33 826	16 191	6 910	12 414	262 907
3 070	4 531	10 275	14 484	11 083	5 704	2 439	4 777	101 560
204 184	292 281	179 851	151 454	263 739	161 196	239 811	227 090	2 833 808
334 233	468 625	303 552	246 238	456 305	317 793	391 127	333 504	4 657 258
6 703	8 886	10 880	9 158	7 733	11 308	7 038	9 396	144 509
9 485	8 215	10 082	9 388	7 977	10 267	10 234	9 774	222 878
6 631	9 544	2 611	2 079	6 038	5 962	6 210	8 728	68 580
2 947	5 312	1 348	1 330	3 859	3 757	4 312	5 666	40 194
286 991	433 001	568 154	850 380	753 988	547 601	455 015	448 354	6 590 274
326 029	420 597	501 285	647 464	600 884	511 510	430 744	541 637	6 181 913
61 252	123 180	173 586	319 729	273 595	209 347	190 205	135 851	1 951 351
30 021	56 893	93 337	204 434	181 525	156 565	152 298	110 685	1 246 775
2 446	9 991	45 819	41 431	41 792	10 495	6 587	8 780	238 386
1 887	7 261	44 488	40 042	37 200	6 448	5 928	9 304	224 362
17 107	9 445	69 734	14 258	13 596	32 068	21 816	21 870	363 704
35 672	24 131	83 400	17 884	12 690	42 869	30 373	32 077	478 625
70 650	119 423	143 176	226 144	233 104	117 961	89 036	96 270	1 608 487
67 199	72 700	75 702	94 801	92 587	71 260	51 293	79 569	969 889
62 105	107 189	117 958	207 612	217 518	79 445	82 720	69 938	1 412 591
55 933	63 162	60 345	81 122	82 401	50 234	45 491	42 729	802 828
117 634	133 692	144 860	236 581	193 206	153 372	122 798	143 622	2 167 782
152 806	201 085	195 497	238 982	235 324	185 023	142 819	182 078	2 596 112
66 084	76 117	76 032	148 018	101 272	74 980	68 342	102 631	1 328 387
53 580	68 885	70 072	84 610	62 399	49 666	45 285	83 927	1 000 114
3 301	4 219	4 667	3 212	2 698	4 868	9 547	8 452	92 190
4 928	8 729	7 325	5 479	3 664	7 710	9 944	13 513	141 353
36 538	44 860	30 194	15 209	20 882	24 535	17 431	34 850	634 094
24 828	33 487	32 153	16 303	18 023	19 568	17 317	39 117	519 968
12 641	10 469	6 978	5 498	8 443	8 522	8 666	13 044	144 988
15 489	18 390	13 221	2 230	7 141	4 182	2 753	5 630	116 819
8 621	9 152	4 998	5 023	5 896	4 781	5 181	6 563	88 683
16 964	14 893	8 781	10 843	9 334	10 640	11 622	12 480	166 125
31 300	33 228	45 894	60 639	64 803	59 151	38 919	23 727	536 617
58 198	58 058	79 897	110 486	121 445	103 182	62 412	51 153	970 322
2 489	1 400	5 176	4 202	2 132	1 685	1 214	1 906	41 753
7 297	3 269	6 217	4 712	2 156	2 251	1 756	9 464	56 778

(1) Leveringen m.i.v. aan het buitenland geleverd maakloonwerk.

(2) Statistische classering van producten gekoppeld aan activiteiten - CPA (2-6 cijfers); Prodcom-lijst (8 cijfers).

(3) Voorlopige cijfers.

## MAANDSTATISTIEK VAN DE INDUSTRIELE PRODUCTIE - PRODCOM

· Leveringen in waarde en in hoeveelheid (1) volgens de CPA en de Prodcop-lijst (2) (3)

Code (2)	Omschrijving	Eenheid	1998			
			1	2	3	4
18223489	----- Rokken en broekrokken voor dames/meisjes, van andere textielstoffen, n.e.g.	x 1000 BEF p/st	13 488 35 868	17 065 34 994	15 621 40 464	15 208 42 950
182235	----- Lange en korte broeken en zogenaamde Amerikaanse overalls, voor dames of voor meisjes waarvan:	x 1000 BEF p/st	39 682 54 303	78 554 152 813	37 875 52 847	27 523 53 978
18223543	----- Lange broeken, enz., voor dames/meisjes, van ander katoen	x 1000 BEF p/st	6 740 12 134	9 454 20 867	6 136 9 624	6 044 8 966
18223546	----- Lange broeken voor dames/meisjes, van synthetische vezelstoffen	x 1000 BEF p/st	9 429 16 315	10 739 17 215	4 637 7 792	5 634 17 547
18223547	----- Lange broeken voor dames/meisjes, van kunstm. vezelst. (excl. werkkleding)	x 1000 BEF p/st	5 246 6 271	9 335 10 015	8 000 7 897	2 949 4 894
<b>1823</b>	<b>-- Onderkleding</b>	x 1000 BEF -	<b>489 795</b>	<b>672 357</b>	<b>661 510</b>	<b>613 255</b>
18231	--- Onderkleding van brei- of haakwerk	x 1000 BEF p/st	92 859 386 067	141 745 504 530	141 661 494 792	143 951 521 914
18231A	----- = 11+13 Blouses en hemdblouses, in breigoedstof	x 1000 BEF p/st	10 691 41 476	20 116 78 284	16 506 69 145	11 758 51 676
182312	----- Slips, onderbroeken, nachthemden, pyjama's, enz., van brei- of haakwerk, voor heren of voor jongens	x 1000 BEF p/st	19 230 163 757	28 196 208 707	29 595 201 252	28 476 251 872
182314	----- Onderjurken, onderrokken, slips, nachthemden, enz., van brei- of haakwerk, voor dames of voor meisjes	x 1000 BEF p/st	62 938 180 834	93 433 217 539	95 560 224 395	103 717 218 366
18232	--- Overige onderkleding	x 1000 BEF -	308 871	409 953	425 179	415 962
18232A	----- = 21+22 Onderkleding, voor heren of jongens waarvan:	x 1000 BEF p/st	40 563 58 699	46 019 62 131	65 110 89 936	61 144 81 850
18232111	----- Overhemden voor heren/jongens, van katoen	x 1000 BEF p/st	16 664 22 939	21 966 27 604	30 694 38 042	35 647 41 945
18232115	----- Overhemden voor heren/jongens, van synthetische of kunstmatige vezelstoffen	x 1000 BEF p/st	4 430 7 071	5 371 9 754	5 327 10 088	6 188 10 313
18232B	----- = 23+25 Onderkleding, voor dames of meisjes waarvan:	x 1000 BEF p/st	222 657 319 575	309 554 426 796	303 533 431 841	326 361 486 923
18232311	----- Blouses en hemdblouses voor dames/meisjes, van katoen	x 1000 BEF p/st	7 086 9 347	7 858 10 235	7 114 13 361	17 132 19 405
18232550	----- Step-ins, panties en corseletten	x 1000 BEF p/st	22 763 30 531	28 880 30 390	34 217 41 000	36 956 43 271
18232570	----- Bretels, jarretelles, kousebanden, enz.	x 1000 BEF -	2 675	3 681	4 097	4 115
182324	----- Onderhemden, onderjurken, onderrokken, slips, nachthemden, badjassen, enz. voor dames of voor meisjes	x 1000 BEF p/st	45 651 109 792	54 380 124 755	56 536 121 917	28 457 56 955
1823243	----- Nachthemden en pyjama's, niet in breigoedstof, voor dames of meisjes	x 1000 BEF p/st	18 276 58 661	25 741 68 523	17 681 49 486	5 856 13 551
182324A	----- = 24,5+7 Onderrokken, vesten, hemden en slips van katoen of SKV, niet in breistof, voor dames of meisjes	x 1000 BEF p/st	1 764 3 024	2 763 5 249	4 547 8 573	2 303 5 584

(1) Leveringen m.i.v. aan het buitenland geleverd maakloonwerk.

(2) Statistische classering van producten gekoppeld aan activiteiten - CPA (2-6 cijfers); Prodcop-lijst (8 cijfers).

(3) Voorlopige cijfers.

## MAANDSTATISTIEK VAN DE INDUSTRIELE PRODUCTIE - PRODCOM

· Leveringen in waarde en in hoeveelheid (1) volgens de CPA en de Prodcop-lijst (2) (3)

								1998
5	6	7	8	9	10	11	12	
5 796	8 027	7 305	13 747	13 402	5 334	4 636	6 476	126 105
10 309	27 501	21 123	23 013	31 304	10 755	17 011	22 812	318 104
20 348	47 261	36 798	53 668	40 487	34 853	31 160	50 741	498 950
40 331	65 788	53 349	91 363	78 758	55 793	53 961	137 228	890 512
2 010	6 181	7 412	13 045	12 332	9 000	6 107	9 566	94 027
1 757	7 914	9 547	22 111	21 589	14 825	11 356	23 094	163 784
6 800	7 610	13 669	15 333	7 706	5 980	10 154	9 448	107 139
18 444	18 007	24 968	37 301	24 657	12 893	23 962	55 517	274 618
2 792	3 146	5 558	1 902	3 710	6 329	6 716	5 016	60 699
3 001	3 597	5 901	1 619	3 609	6 960	5 682	6 565	66 011
<b>417 985</b>	<b>473 445</b>	<b>395 583</b>	<b>574 003</b>	<b>732 324</b>	<b>667 479</b>	<b>536 841</b>	<b>425 225</b>	<b>6 659 802</b>
99 592	120 351	96 780	132 028	184 371	183 096	131 023	118 996	1 586 453
431 944	587 067	468 216	427 760	598 597	679 643	446 621	501 671	6 048 822
11 046	14 297	7 402	4 229	12 730	12 613	12 984	15 996	150 368
46 248	58 917	24 923	9 796	43 818	50 476	49 331	63 037	587 127
25 841	46 570	33 697	29 858	39 968	49 122	27 225	39 067	396 845
182 402	338 458	258 205	213 951	272 276	340 190	173 770	248 163	2 853 003
62 705	59 484	55 681	97 941	131 673	121 361	90 814	63 933	1 039 240
203 294	189 692	185 088	204 013	282 503	288 977	223 520	190 471	2 608 692
272 127	301 731	231 085	370 312	499 509	448 808	359 174	252 170	4 294 881
39 958	63 142	33 058	54 637	69 673	80 581	31 462	40 724	626 071
60 228	88 594	55 511	74 725	89 455	122 129	46 367	62 007	891 632
15 877	33 008	12 860	14 949	31 242	27 650	13 642	15 280	269 479
20 690	32 842	19 550	15 994	34 997	35 342	19 403	21 154	330 502
2 877	9 362	6 449	6 998	9 747	5 293	7 632	6 816	76 490
5 269	19 037	11 586	8 872	14 876	9 636	12 144	10 261	128 907
202 800	182 133	152 105	276 744	343 820	298 515	255 261	149 159	3 022 642
325 372	310 133	258 115	360 024	450 435	414 354	389 703	261 973	4 435 244
3 938	3 921	7 260	16 780	16 328	15 804	11 357	7 638	122 216
6 045	4 654	10 988	22 271	18 461	21 740	17 087	19 351	172 945
36 188	28 675	22 862	35 782	36 708	27 282	31 458	21 920	363 691
48 725	41 092	34 973	35 565	42 179	35 187	34 466	27 299	444 678
3 577	4 088	2 398	3 743	4 384	3 850	2 923	2 258	41 789
29 369	56 456	45 922	38 931	86 016	69 712	72 451	62 287	646 168
51 304	115 736	105 044	84 191	171 893	132 502	154 354	128 582	1 357 025
3 225	13 716	16 282	11 734	21 930	18 011	24 354	18 702	195 508
7 258	42 356	41 007	32 511	55 824	32 250	61 473	54 294	517 194
579	2 178	850	1 064	1 881	1 164	1 011	750	20 854
1 970	2 987	2 002	2 810	4 543	3 402	3 714	2 838	46 696

(1) Leveringen m.i.v. aan het buitenland geleverd maakloonwerk.

(2) Statistische classering van producten gekoppeld aan activiteiten - CPA (2-6 cijfers); Prodcop-lijst (8 cijfers).

(3) Voorlopige cijfers.

## MAANDSTATISTIEK VAN DE INDUSTRIELE PRODUCTIE - PRODCOM

- Leveringen in waarde en in hoeveelheid (1) volgens de CPA en de Prodcop-lijst (2) (3)

Code (2)	Omschrijving	Eenheid	1998			
			1	2	3	4
182324B	----- = 24.6+89 Kamerjassen, négligés en slips van ander textiel, niet in breistof, voor dames of meisjes	x 1000 BEF p/st	25 611 48 107	25 876 50 983	34 308 63 858	20 298 37 820
182330	--- T-shirts, borstrokken en onderhemden, van brei- of haakwerk	x 1000 BEF p/st	88 065 296 358	120 659 358 180	94 670 298 327	53 342 216 402
18233030	---- T-shirts, van brei- of haakwerk, van katoen	x 1000 BEF p/st	71 067 243 815	99 588 302 234	76 564 242 956	38 725 164 021
18233090	---- T-shirts, van brei- of haakwerk, van andere textielstoffen	x 1000 BEF p/st	16 998 52 543	21 071 55 946	18 106 55 371	14 617 52 381
<b>1824</b>	<b>-- Overige kleding en toebehoren, n.e.g.</b>	x 1000 BEF -	<b>141 178</b>	<b>148 839</b>	<b>158 849</b>	<b>123 232</b>
18241	--- Babykleding, trainingspakken en andere kleding, kledingtoebehoren en delen van kleding, van brei- of haakwerk waarvan:	x 1000 BEF -	45 714	50 474	51 883	38 944
18241100	---- Babykleding, enz. van brei- of haakwerk	x 1000 BEF -	27 866	22 634	11 257	4 797
182412	---- Trainingspakken, skipakken, badpakken en zwembroeken en andere kleding van brei- of haakwerk	x 1000 BEF -	15 133	25 069	36 581	31 859
18241A	---- = 13+14 Kledingtoebehoren in breigoedstof	x 1000 BEF p/st				
18241A	---- = 13+14 Kledingtoebehoren in breigoedstof	x 1000 BEF pa	2 715 7 272	2 771 6 443	4 045 54 013	2 288 4 685
18242	--- Andere babykleding, andere kleding en kledingtoebehoren van textielstoffen	x 1000 BEF -	61 887	65 789	62 315	63 934
18242100	---- Kleding en kledingtoebehoren, voor baby's	x 1000 BEF -	25 856	23 474	9 176	7 051
182422	---- Trainingspakken, skipakken, badpakken en zwembroeken; andere kleding van textielstoffen .42.3-.90, .43.3-.90, .49	x 1000 BEF p/st	12 883 22 934	12 524 21 197	21 867 37 899	23 766 35 711
182423	---- Zakdoeken, sjaals, dassen, handschoenen en ander geconfectioneerd kledingtoebehoren; delen van kleding of waarvan:	x 1000 BEF -	23 148	29 791	31 272	33 117
1824235	----- Dassen, niet in breigoedstof	x 1000 BEF p/st	9 248 38 807	13 608 45 704	9 085 38 268	7 058 21 727
18243	--- Kledingtoebehoren van leder; kleding van vilt of van textielvlies; kleding van beklede textielstof	x 1000 BEF -	1 295	867	948	2 609
18244	--- Hoeden en andere hoofddeksels	x 1000 BEF p/st	32 282 1 280 236	31 709 1 482 856	43 703 1 456 492	17 745 1 324 869
18244A	---- = 42+43.33+43.35 Hoeden en andere hoofddeksels	x 1000 BEF p/st	32 282 1 280 236	31 709 1 482 856	43 703 1 456 492	17 745 1 324 869
18301	- BONT; ARTIKELEN VAN BONT	x 1000 BEF -	71 588	76 160	114 138	157 211
<b>19</b>	<b>LEDER EN LEDERWAREN</b>	x 1000 BEF -	<b>733 869</b>	<b>805 488</b>	<b>841 377</b>	<b>726 001</b>
	<b>WAARVAN:</b>					
192014	- ANDERE WERKEN VAN LEDER OF VAN KUNSTLEDER (INCLUSIEF DIE VOOR TECHNISCH GEBRUIK)	x 1000 BEF -	31 095	35 663	34 291	32 808

(1) Leveringen m.i.v. aan het buitenland geleverd maakloonwerk.

(2) Statistische classering van producten gekoppeld aan activiteiten - CPA (2-6 cijfers); Prodcop-lijst (8 cijfers).

(3) Voorlopige cijfers.

## MAANDSTATISTIEK VAN DE INDUSTRIELE PRODUCTIE - PRODCOM

- Leveringen in waarde en in hoeveelheid (1) volgens de CPA en de Prodcom-lijst (2) (3)

								1998
5	6	7	8	9	10	11	12	
25 565	40 562	28 790	26 133	62 205	50 537	47 086	42 835	429 806
42 076	70 393	62 035	48 870	111 526	96 850	89 167	71 450	793 135
46 266	51 363	67 718	71 663	48 444	35 575	46 644	54 059	778 468
191 956	233 673	242 862	184 443	190 156	162 895	159 211	206 071	2 740 534
31 196	45 818	57 627	62 485	34 318	21 248	38 524	39 773	616 933
146 543	208 483	208 586	140 665	147 745	111 995	127 690	151 984	2 196 717
15 070	5 545	10 091	9 178	14 126	14 327	8 120	14 286	161 535
45 413	25 190	34 276	43 778	42 411	50 900	31 521	54 087	543 817
<b>95 453</b>	<b>142 329</b>	<b>111 044</b>	<b>165 671</b>	<b>174 488</b>	<b>121 812</b>	<b>108 733</b>	<b>130 220</b>	<b>1 621 848</b>
36 123	36 490	41 746	51 177	47 813	29 201	35 835	32 513	497 913
12 064	12 431	25 776	25 588	20 850	8 718	13 162	14 312	199 455
22 391	22 383	14 719	21 141	23 178	17 762	20 799	16 667	267 682
	1 676		4 448		2 721	1 874	1 534	
	7 259		18 192		8 828	4 506	7 995	
1 668		1 251		3 785				
8 573		7 409		13 871				
45 032	85 600	48 781	66 655	72 584	53 514	52 899	79 452	758 442
3 763	18 599	21 744	22 551	25 733	14 305	9 349	13 776	195 377
18 876	21 920	8 734	13 486	11 521	12 777	14 448	15 422	188 224
30 224	36 918	14 780	21 630	19 564	23 901	24 041	20 209	309 008
22 393	45 081	18 303	30 618	35 330	26 432	29 102	50 254	374 841
5 327	13 113	4 442	16 820	15 362	7 916	7 659	8 973	118 611
21 005	45 769	9 860	48 446	48 423	24 671	52 546	29 848	425 074
884	1 445	499	1 731	838	1 580	1 785	899	15 380
13 414	18 794	20 018	46 108	53 253	37 517	18 214	17 356	350 113
1 120 290	1 289 238	863 556	1 220 740	1 585 216	1 303 825	886 896	590 747	14 404 961
13 414	18 794	20 018	46 108	53 253	37 517	18 214	17 356	350 113
1 120 290	1 289 238	863 556	1 220 740	1 585 216	1 303 825	886 896	590 747	14 404 961
138 088	181 888	135 382	67 834	95 794	69 991	52 770	28 602	1 189 446
<b>745 092</b>	<b>831 177</b>	<b>736 487</b>	<b>734 479</b>	<b>863 491</b>	<b>805 645</b>	<b>779 872</b>	<b>732 168</b>	<b>9 335 146</b>
35 006	38 924	32 080	27 679	37 381	46 996	39 998	42 237	434 158

(1) Leveringen m.i.v. aan het buitenland geleverd maakloonwerk.

(2) Statistische classering van producten gekoppeld aan activiteiten - CPA (2-6 cijfers); Prodcom-lijst (8 cijfers).

(3) Voorlopige cijfers.

## MAANDSTATISTIEK VAN DE INDUSTRIELE PRODUCTIE - PRODCOM

· Leveringen in waarde en in hoeveelheid (1) volgens de CPA en de Prodcop-lijst (2) (3)

Code (2)	Omschrijving	Eenheid	1998			
			1	2	3	4
1930	- SCOEISEL	x 1000 BEF	139 155	181 566	153 620	110 234
	WAARVAN:	-				
19301	-- Schoeisel, ander dan sportschoeisel en beschermend schoeisel	x 1000 BEF pa	82 407 61 344	124 373 86 514	104 002 80 888	56 282 40 698
20	HOUT EN PRODUCTEN VAN HOUT EN KURK (EXCLUSIEF MEUBELLEN), ARTIKELN VAN RIET EN VAN VLECHTWERK	x 1000 BEF	5 571 892	5 522 444	6 298 916	6 236 394
2010	- HOUT, GEZAAGD, GESCHAAFD OF GEIMPREGNEERD	x 1000 BEF	906 085	961 207	1 142 206	1 163 890
	WAARVAN:	-				
201010	-- Hout, overlans gezaagd of afgestoken, gesneden of geschild, met een dikte van meer dan 6 mm; niet geïmpregneerd waarvan:	x 1000 BEF	691 414	738 566	898 421	894 897
	---	-				
20101010	--- Houten dwarsliggers en wisselhouten, niet geïmpregneerd	x 1000 BEF m3	10 335 1 378	11 975 1 413	11 810 1 471	13 029 2 183
20101033	--- Naaldhout, gezaagd, geschaafd of geschuurd	x 1000 BEF m3	201 089 25 020	244 801 29 624	319 305 37 977	345 623 41 264
20101035	--- Sparhout: Picea abies Karst., Abies alba Mill.	x 1000 BEF m3	74 601 17 886	73 037 16 786	102 284 22 614	101 571 21 989
20101039	--- Naaldhout, plankjes, > 6 mm < 12,5 mm, gezaagd hout n.e.g.	x 1000 BEF m3	147 524 26 923	161 502 28 548	172 953 30 145	165 184 29 133
20101053	--- Eike-, beukehout, ander hout dan naaldhout/tropischhout, met vingerlasverbinding enz.	x 1000 BEF m3	141 261 12 293	129 411 11 650	153 305 13 976	144 252 12 588
20101057	--- Tropische houtsoorten, geschaafd of geschuurd	x 1000 BEF m3	27 461 989	29 251 1 038	37 283 1 329	37 338 1 371
20101059	--- Eike-, beukehout, ander hout dan naaldhout/tropischhout, geschaafd of geschuurd	x 1000 BEF m3	45 143 2 065	44 606 2 761	49 964 2 412	46 908 2 396
20101077	--- Plankjes voor parketvloeren, van eikehout	x 1000 BEF m2	20 595 23 035	22 283 24 870	26 266 33 936	25 604 34 812
20102	-- Hout waarvan ten minste een zijde over de gehele lengte is geprofileerd; houtwol; houtmeel; hout in plakjes, e.d.	x 1000 BEF	141 996	137 862	139 662	166 369
	---	-				
201021	--- Hout waarvan ten minste een zijde over de gehele lengte is geprofileerd waarvan:	x 1000 BEF	98 690	78 761	89 138	90 488
	---	-				
20102110	--- Naaldhout, over de gehele lengte geprofileerd	x 1000 BEF kg	59 708 1 766 834	45 196 1 258 255	52 988 1 914 218	49 277 1 962 870
201023	--- Hout in plakjes, spanen of kleine stukjes	x 1000 BEF kg	43 306 23 419 373	59 101 33 721 145	50 524 29 570 152	75 881 41 733 401
201031	-- Hout, onbewerkt, behandeld met verf, met creosoot of met andere conserveringsmiddelen	x 1000 BEF m3	18 469 3 367	26 253 4 511	37 076 6 252	38 609 6 799
201040	-- Zaagsel, resten en afval van hout	x 1000 BEF kg	38 236 29 984 160	37 346 30 253 690	44 595 30 555 997	49 011 33 978 520
20104005	--- Zaagsel	x 1000 BEF kg	17 138 11 796 092	16 315 13 642 365	18 986 14 037 138	19 485 13 983 604
20104009	--- Resten en afval van hout (ook geperst)	x 1000 BEF kg	21 098 18 188 068	21 031 16 611 325	25 609 16 518 859	29 526 19 994 916

(1) Leveringen m.i.v. aan het buitenland geleverd maakloonwerk.

(2) Statistische classering van producten gekoppeld aan activiteiten - CPA (2-6 cijfers); Prodcop-lijst (8 cijfers).

(3) Voorlopige cijfers.



## MAANDSTATISTIEK VAN DE INDUSTRIELE PRODUCTIE - PRODCOM

Leveringen in waarde en in hoeveelheid (1) volgens de CPA en de Prodcom-lijst (2) (3)

								1998
5	6	7	8	9	10	11	12	
100 370	101 201	106 819	191 219	156 675	127 096	92 859	130 566	1 591 380
<b>48 706</b>	<b>36 801</b>	<b>69 197</b>	<b>111 627</b>	<b>95 101</b>	<b>65 622</b>	<b>34 043</b>	<b>67 545</b>	<b>895 706</b>
<b>39 524</b>	<b>34 850</b>	<b>43 913</b>	<b>82 368</b>	<b>84 947</b>	<b>49 443</b>	<b>32 924</b>	<b>102 404</b>	<b>739 817</b>
<b>5 638 301</b>	<b>6 655 781</b>	<b>4 676 780</b>	<b>4 637 532</b>	<b>6 356 232</b>	<b>6 287 348</b>	<b>5 580 108</b>	<b>4 723 909</b>	<b>68 185 637</b>
1 044 455	1 136 710	744 912	825 274	1 090 750	1 065 437	878 464	716 729	11 676 119
<b>821 875</b>	<b>887 204</b>	<b>573 916</b>	<b>628 551</b>	<b>838 925</b>	<b>840 591</b>	<b>657 896</b>	<b>552 175</b>	<b>9 024 431</b>
11 944	12 488	5 553	9 791	12 942	11 352	11 203	9 421	131 843
1 552	1 614	669	1 244	1 943	1 718	1 510	1 946	18 641
310 717	309 153	204 427	204 662	258 994	267 593	179 898	138 300	2 984 562
35 211	36 112	24 996	26 748	31 660	32 587	21 974	17 091	360 264
98 927	122 001	87 996	92 167	112 681	117 305	84 453	66 844	1 133 867
20 562	25 611	15 161	19 401	22 826	23 484	18 866	9 844	235 030
153 018	180 595	131 579	130 815	204 026	200 414	154 567	151 311	1 953 488
27 224	31 365	24 630	22 798	35 423	35 197	27 587	26 923	345 896
135 554	136 033	70 952	91 679	134 717	131 332	119 473	103 195	1 491 164
11 767	12 283	6 111	8 548	10 874	11 193	9 956	8 742	129 981
30 948	41 747	26 693	31 001	35 261	22 327	25 724	17 821	362 855
1 175	1 502	1 554	1 885	1 953	1 153	1 481	963	16 393
39 891	40 927	19 907	30 755	40 798	41 477	34 469	36 907	471 752
2 179	2 289	1 438	1 576	1 639	2 096	1 695	1 664	24 210
24 971	28 872	17 236	28 042	29 496	37 546	37 202	19 809	317 922
39 505	39 857	22 559	36 538	42 541	51 426	50 083	28 737	427 899
<b>125 200</b>	<b>150 359</b>	<b>103 748</b>	<b>117 188</b>	<b>163 141</b>	<b>131 865</b>	<b>132 502</b>	<b>101 727</b>	<b>1 611 619</b>
71 902	90 753	66 070	76 979	100 241	90 270	76 600	59 215	989 107
41 142	48 742	33 617	43 118	54 118	45 509	40 400	34 756	548 571
1 389 198	1 536 475	1 159 214	1 204 713	1 870 265	1 851 099	1 317 311	1 009 336	18 239 788
53 298	59 606	37 678	40 209	62 900	41 595	55 902	42 512	622 512
27 549 893	31 927 722	22 999 713	22 467 400	35 106 967	26 149 795	28 057 992	23 943 959	346 647 512
<b>30 597</b>	<b>22 387</b>	<b>20 122</b>	<b>19 931</b>	<b>20 189</b>	<b>25 548</b>	<b>21 658</b>	<b>12 469</b>	<b>293 308</b>
<b>5 591</b>	<b>3 218</b>	<b>2 808</b>	<b>3 190</b>	<b>2 883</b>	<b>3 862</b>	<b>3 379</b>	<b>1 963</b>	<b>47 823</b>
<b>47 348</b>	<b>46 345</b>	<b>31 620</b>	<b>36 449</b>	<b>47 921</b>	<b>44 010</b>	<b>41 956</b>	<b>36 486</b>	<b>501 323</b>
<b>31 572 393</b>	<b>34 279 409</b>	<b>23 541 683</b>	<b>25 757 417</b>	<b>36 535 268</b>	<b>29 785 658</b>	<b>27 807 402</b>	<b>27 854 697</b>	<b>361 906 294</b>
15 805	17 898	12 563	13 580	19 327	17 387	15 111	13 580	197 175
12 488 850	14 704 889	11 736 919	11 554 836	18 401 050	12 933 910	12 117 590	12 329 267	159 726 510
31 543	28 447	19 057	22 869	28 594	26 623	26 845	22 906	304 148
19 083 543	19 574 520	11 804 764	14 202 581	18 134 218	16 851 748	15 689 812	15 525 430	202 179 784

(1) Leveringen m.i.v. aan het buitenland geleverd maakloonwerk.

(2) Statistische classering van producten gekoppeld aan activiteiten - CPA (2-6 cijfers); Prodcom-lijst (8 cijfers).

(3) Voorlopige cijfers.

## MAANDSTATISTIEK VAN DE INDUSTRIELE PRODUCTIE - PRODCOM

- Leveringen in waarde en in hoeveelheid (1) volgens de CPA en de Prodcoum-lijst (2) (3)

Code (2)	Omschrijving	Eenheid	1998			
			1	2	3	4
2020	- FINEER; DUPLEX-, TRIPLEX- EN MULTIPLEXHOUD, MEUBELPLAAT, SPAANPLAAT, VEZELPLAAT EN ANDERE PANELEN EN PLATEN	x 1000 BEF -	2 791 683	2 753 068	3 088 009	2 959 934
<b>20201</b>	<b>-- Platen en panelen</b>	x 1000 BEF -	<b>2 625 105</b>	<b>2 581 372</b>	<b>2 879 773</b>	<b>2 802 780</b>
202011	--- Triplex- en multiplexhout, enkel bestaande uit houten platen	x 1000 BEF m3	43 479 200 463	42 645 105 513	46 187 187 606	47 515 195 618
202012	--- Ander triplex- en multiplexhout, met fineer bekleed hout en op dergelijke wijze gelaagd hout waarvan:	x 1000 BEF m3	196 626 13 049	197 582 14 557	211 817 12 095	224 355 12 885
20201233	---- Ander triplex-/multiplex-/met fineer bekleed hout, ... met spaanplaat, buitenste laag geen naaldhout	x 1000 BEF m3	96 702 8 926	81 198 9 966	82 005 6 815	96 814 7 880
20201239	---- Ander triplex-/multiplex-/met fineer bekleed hout, tenminste één buitenste laag geen naaldhout	x 1000 BEF m3	78 495 3 218	93 039 3 647	97 863 3 921	94 058 3 588
202013	--- Spaanplaat en dergelijke plaat van hout of van andere houtachtige stoffen waarvan:	x 1000 BEF m3	2 279 330 280 484	2 237 113 276 288	2 518 279 308 211	2 377 727 287 322
20201333	---- Spaanplaat e.d. plaat van hout, onbewerkt of gladgeschuurd (excl. 'waferboard')	x 1000 BEF m3	1 161 319 214 417	1 128 314 208 294	1 294 394 237 074	1 209 848 218 160
20201335	---- Spaanplaat e.d. plaat van hout, decoratieve bovenlaag (hoge druk) (excl. 'waferboard')	x 1000 BEF m3	215 737 9 880	219 161 10 135	244 872 11 774	227 561 10 567
20201337	---- Spaanplaat e.d. plaat van hout, bekleed met papier geïmpregneerd met melamine (excl. 'waferboard')	x 1000 BEF m3	870 602 51 721	851 645 52 931	946 470 54 865	910 436 54 690
202014	--- Vezelplaat van houtvezels of van andere houtachtige stoffen waarvan:	x 1000 BEF m2	105 670 1 005 704	104 032 922 016	103 490 1 015 724	153 183 1 308 705
20201415	---- Vezelplaat, dichtheid > 0,8 g/cm <sup>3</sup> , n.e.g.	x 1000 BEF m2	66 242 146 600	70 334 154 482	64 054 144 196	75 577 174 249
<b>20202</b>	<b>-- Fineer; hout in platen voor de vervaardiging van triplex- en multiplexhout; verdicht hout</b>	x 1000 BEF -	<b>166 578</b>	<b>171 696</b>	<b>208 236</b>	<b>157 154</b>
202021	--- Fineer en hout in platen voor de vervaardiging van triplex- en multiplexhout, niet meer dan 6 mm dik	x 1000 BEF -	153 619	160 016	193 103	144 444
20202200	--- Verdicht hout, in blokken, planken, stroken of profielen	x 1000 BEF m3	12 959 415	11 680 353	15 133 499	12 710 349
2030	- SCHRIJN- EN TIMMERWERK VOOR BOUWWERKEN	x 1000 BEF -	1 236 343	1 142 414	1 333 677	1 327 904
<b>20301</b>	<b>-- Schrijn- en timmerwerk voor bouwwerken</b>	x 1000 BEF -	<b>1 099 569</b>	<b>992 476</b>	<b>1 172 089</b>	<b>1 155 158</b>
203011	--- Vensters, vensterdeuren, alsmede kozijnen daarvoor deuren en kozijnen daarvoor, alsmede drempels, van hout	x 1000 BEF p/st	590 622 152 513	544 235 96 159	658 230 147 947	709 920 158 802
20301110	---- Vensters en vensterdeuren, alsmede kozijnen daarvoor, van hout	x 1000 BEF p/st	251 290 19 545	284 994 18 601	309 359 20 273	333 286 20 707
20301150	---- Deuren (incl. kozijnen daarvoor, alsmede drempels), van hout	x 1000 BEF p/st	339 332 132 968	259 241 77 558	348 871 127 674	376 634 138 095
203012	--- Panelen voor parketvloeren, bekistingen voor betonwerken, dakspanen ("shingles" en "shakes"), van hout waarvan:	x 1000 BEF -	67 500	81 554	94 756	84 376

(1) Leveringen m.i.v. aan het buitenland geleverd maakloonwerk.

(2) Statistische classering van producten gekoppeld aan activiteiten - CPA (2-6 cijfers); Prodcoum-lijst (8 cijfers).

(3) Voorlopige cijfers.

## MAANDSTATISTIEK VAN DE INDUSTRIELE PRODUCTIE - PRODCOM

· Leveringen in waarde en in hoeveelheid (1) volgens de CPA en de Prodcom-lijst (2) (3)

								1998
5	6	7	8	9	10	11	12	
2 595 234	3 001 365	2 402 944	2 129 734	3 029 031	2 968 430	2 787 142	2 254 858	32 761 432
<b>2 451 287</b>	<b>2 829 074</b>	<b>2 311 385</b>	<b>2 022 847</b>	<b>2 865 621</b>	<b>2 815 920</b>	<b>2 651 356</b>	<b>2 115 833</b>	<b>30 952 353</b>
41 930	44 106	38 166	24 172	42 195	47 324	40 002	29 153	486 874
166 817	210 088	156 895	98 066	128 095	222 965	194 874	169 103	2 036 103
175 844	220 461	144 632	136 679	219 338	204 538	176 210	142 865	2 250 947
11 811	15 111	8 132	8 708	14 448	12 922	10 912	9 410	144 040
75 770	82 632	77 149	42 987	92 318	83 404	70 653	63 192	944 824
7 842	9 531	5 441	4 870	9 381	8 174	6 845	6 205	91 876
75 551	105 466	41 557	73 428	103 628	84 692	77 011	51 728	976 516
2 922	4 170	1 592	2 988	4 091	3 198	2 879	2 058	38 272
2 064 395	2 345 259	1 926 689	1 723 377	2 373 516	2 325 905	2 173 517	1 721 697	26 066 804
263 680	290 277	220 482	223 505	300 400	293 507	284 473	214 009	3 242 638
1 108 979	1 212 082	921 392	920 544	1 262 691	1 224 687	1 141 125	801 091	13 386 466
206 139	221 977	167 643	175 115	234 973	230 349	225 297	160 723	2 500 161
192 238	191 793	200 684	147 709	198 619	189 912	171 267	169 743	2 369 296
8 871	8 770	8 782	7 685	9 603	9 661	8 326	8 482	112 536
732 687	904 549	779 945	633 195	878 301	879 594	824 249	728 140	9 939 813
44 513	53 765	39 776	37 509	51 487	49 612	46 869	42 171	579 909
169 118	219 248	201 898	138 619	230 572	238 153	261 627	222 118	2 147 728
1 392 618	1 849 525	1 537 407	1 096 107	1 886 206	1 816 677	2 233 088	1 789 751	17 853 528
67 403	76 832	77 742	28 734	62 004	70 408	68 963	63 424	791 717
155 196	178 589	179 887	64 931	142 276	172 882	163 830	143 074	1 820 192
<b>143 947</b>	<b>172 291</b>	<b>91 559</b>	<b>106 887</b>	<b>163 410</b>	<b>152 510</b>	<b>135 786</b>	<b>139 025</b>	<b>1 809 079</b>
133 170	154 723	86 520	94 912	148 810	138 844	122 828	129 970	1 660 959
10 777	17 568	5 039	11 975	14 600	13 666	12 958	9 055	148 120
355	576	141	371	421	388	417	288	4 573
1 244 626	1 686 086	862 053	1 082 216	1 442 993	1 464 694	1 196 581	1 040 510	15 060 097
<b>1 097 609</b>	<b>1 471 854</b>	<b>765 492</b>	<b>944 051</b>	<b>1 258 819</b>	<b>1 303 316</b>	<b>1 062 971</b>	<b>935 482</b>	<b>13 258 886</b>
632 006	835 161	464 766	545 432	728 570	771 935	645 834	587 213	7 713 924
126 407	164 855	88 703	120 461	158 660	162 142	146 233	118 709	1 641 591
314 062	414 235	232 940	253 805	316 233	372 344	284 362	269 797	3 636 707
20 068	27 237	14 967	15 943	21 527	23 774	18 586	18 011	239 239
317 944	420 926	231 826	291 627	412 337	399 591	361 472	317 416	4 077 217
106 339	137 618	73 736	104 518	137 133	138 368	127 647	100 698	1 402 352
74 331	104 268	57 135	66 844	65 395	62 873	51 536	51 063	861 631

(1) Leveringen m.i.v. aan het buitenland geleverd maakloonwerk.

(2) Statistische classering van producten gekoppeld aan activiteiten - CPA (2-6 cijfers); Prodcom-lijst (8 cijfers).

(3) Voorlopige cijfers.

## MAANDSTATISTIEK VAN DE INDUSTRIELE PRODUCTIE - PRODCOM

- Leveringen in waarde en in hoeveelheid (1) volgens de CPA en de Prodcop-lijst (2) (3)

Code (2)	Omschrijving	Eenheid	1998			
			1	2	3	4
20301219	--- Andere panelen voor parketvloeren, van hout	x 1000 BEF m2	58 531 172 195	70 276 236 534	76 530 259 163	75 487 249 639
20301300	--- Ander schrijn- en timmerwerk voor bouwwerken	x 1000 BEF kg	441 447 7 470 584	366 687 6 052 447	419 103 6 738 966	360 862 6 465 840
<b>20302000</b>	<b>-- Geprefabriceerde bouwwerken van hout</b>	x 1000 BEF -	<b>136 774</b>	<b>149 938</b>	<b>161 588</b>	<b>172 746</b>
20401	- HOUTEN EMBALLAGE	x 1000 BEF -	471 234	467 994	507 771	547 944
<b>204011</b>	<b>-- Laadborden, laadkisten en andere laadplateaus</b>	x 1000 BEF p/st	<b>385 612</b> <b>1 389 304</b>	<b>394 376</b> <b>1 434 309</b>	<b>429 544</b> <b>1 549 985</b>	<b>447 388</b> <b>1 589 235</b>
20401133	--- Pallets, opzetframes voor pallets	x 1000 BEF p/st	336 703 1 278 170	343 279 1 323 020	369 572 1 434 286	393 256 1 493 905
20401135	--- Laadkisten en andere laadplateaus, van hout	x 1000 BEF p/st	48 909 111 134	51 097 111 289	59 972 115 699	54 132 95 330
<b>204012</b>	<b>-- Andere houten emballage, alsmede delen daarvan</b>	x 1000 BEF kg	<b>85 622</b> <b>3 883 357</b>	<b>73 618</b> <b>3 408 581</b>	<b>78 227</b> <b>3 706 808</b>	<b>100 556</b> <b>4 424 887</b>
205	- OVERIGE PRODUCTEN VAN HOUT; ARTIKELEN VAN KURK, VAN RIET EN VAN VLECHTWERK WAARVAN:	x 1000 BEF -	166 547	197 761	227 253	236 722
<b>205114</b>	<b>-- Houten lijsten voor schilderijen, voor foto's, voor spiegels en dergelijke, andere houtwaren</b>	x 1000 BEF -	<b>160 244</b>	<b>194 256</b>	<b>223 178</b>	<b>234 723</b>
20511410	--- Houten lijsten voor schilderijen, foto's, spiegels en dergelijke	x 1000 BEF m	61 019 169 833	65 370 204 841	75 993 211 796	74 168 219 199
20511450	--- Andere houtwaren (excl. opzetframes voor pallets)	x 1000 BEF -	99 225	128 886	147 185	160 555
<b>21</b>	<b>PULP, PAPIER EN PAPIERWAREN</b>	x 1000 BEF -	<b>10 813 702</b>	<b>10 374 468</b>	<b>11 498 348</b>	<b>11 092 594</b>
211	- PULP, PAPIER EN KARTON	x 1000 BEF -	5 668 502	5 230 194	5 795 905	5 539 298
	WAARVAN:					
<b>211223</b>	<b>-- Ander kraftpapier en kraftkarton, niet gestreken; kraftpapier voor de vervaardiging van grote zakken, gecept</b>	x 1000 BEF kg	<b>10 881</b> <b>227 637</b>	<b>9 160</b> <b>182 186</b>	<b>13 260</b> <b>308 787</b>	<b>10 152</b> <b>210 315</b>
<b>211230</b>	<b>-- Ander papier en karton, niet gestreken; sigarett papier, niet op maat gesneden</b>	x 1000 BEF kg	<b>489 629</b> <b>31 320 994</b>	<b>460 522</b> <b>29 452 200</b>	<b>505 048</b> <b>33 061 031</b>	<b>503 330</b> <b>32 233 514</b>
<b>21125</b>	<b>-- Bewerkt papier en bewerkt karton</b>	x 1000 BEF kg	<b>4 239 969</b> <b>92 670 303</b>	<b>3 894 039</b> <b>84 684 841</b>	<b>4 267 098</b> <b>94 181 993</b>	<b>3 991 700</b> <b>88 358 539</b>
	waarvan:					
211251	--- Papier en karton, samengesteld uit opeengelijmde vellen, niet geïmpregneerd, niet gestreken en niet	x 1000 BEF kg	15 887 236 355	15 394 226 481	17 713 254 065	10 619 168 873
211253	--- Papier en karton, voor grafische doeleinden, gestreken met kaolien of andere anorganische stoffen waarvan:	x 1000 BEF kg	1 963 096 64 073 064	1 754 997 56 495 628	2 057 039 65 575 407	1 990 640 63 727 381
21125339	--- Papier voor grafische doeleinden, gewicht <= 150 g/m <sup>2</sup> , mech. vezels <= 10%	x 1000 BEF kg	766 493 22 648 005	722 939 21 065 454	829 635 23 710 702	829 920 24 188 864
211256	--- Papier, karton, e.d., van een deklaag voorzien, geïmpregneerd, bekleed, versierd of bedrukt, op rollen of in bladen waarvan:	x 1000 BEF kg	981 578 8 840 541	942 113 9 561 854	1 067 336 10 680 709	956 954 9 528 517

(1) Leveringen m.i.v. aan het buitenland geleverd maakloonwerk.

(2) Statistische classering van producten gekoppeld aan activiteiten - CPA (2-6 cijfers); Prodcop-lijst (8 cijfers).

(3) Voorlopige cijfers.

## MAANDSTATISTIEK VAN DE INDUSTRIELE PRODUCTIE - PRODCOM

Leveringen in waarde en in hoeveelheid (1) volgens de CPA en de Prodcom-lijst (2) (3)

								1998
5	6	7	8	9	10	11	12	
61 399	87 273	51 054	53 938	51 352	51 157	40 342	43 974	721 313
191 482	283 731	149 308	154 319	143 248	127 654	107 781	114 486	2 189 540
391 272	532 425	243 591	331 775	464 854	468 508	365 601	297 206	4 683 331
6 603 088	8 027 245	4 303 677	5 352 545	7 594 754	7 735 616	6 205 503	4 442 030	76 992 295
<b>147 017</b>	<b>214 232</b>	<b>96 561</b>	<b>138 165</b>	<b>184 174</b>	<b>161 378</b>	<b>133 610</b>	<b>105 028</b>	<b>1 801 211</b>
531 962	613 870	504 879	436 749	582 350	537 126	514 958	489 178	6 206 015
413 342	474 580	399 453	356 197	470 740	444 996	389 429	384 602	4 990 259
1 513 973	1 700 606	1 459 913	1 279 720	1 666 422	1 556 371	1 398 505	1 364 342	17 902 685
369 623	428 136	369 017	319 051	408 085	394 776	351 802	344 791	4 428 091
1 429 180	1 627 249	1 408 051	1 227 121	1 575 800	1 478 013	1 335 585	1 329 128	16 939 508
43 719	46 444	30 436	37 146	62 655	50 220	37 627	39 811	562 168
84 793	73 357	51 862	52 599	90 622	78 358	62 920	35 214	963 177
118 620	139 290	105 426	80 552	111 610	92 130	125 529	104 576	1 215 756
5 614 787	6 969 328	3 865 273	3 290 934	4 450 051	4 158 394	5 798 811	4 871 608	54 442 819
222 024	217 750	161 992	163 559	211 108	251 661	202 963	222 634	2 481 974
<b>218 904</b>	<b>213 486</b>	<b>159 262</b>	<b>160 912</b>	<b>206 331</b>	<b>247 534</b>	<b>197 150</b>	<b>218 621</b>	<b>2 434 601</b>
60 782	67 510	38 338	49 515	74 069	92 782	81 455	88 519	829 520
162 206	181 351	90 181	128 315	202 451	222 621	201 782	243 271	2 237 847
158 122	145 976	120 924	111 397	132 262	154 752	115 695	130 102	1 605 081
<b>10 156 668</b>	<b>11 176 118</b>	<b>9 729 350</b>	<b>9 081 361</b>	<b>11 180 881</b>	<b>10 803 191</b>	<b>10 047 437</b>	<b>9 400 118</b>	<b>125 354 236</b>
5 066 804	5 449 808	4 875 752	4 288 601	5 547 054	5 251 569	4 971 006	4 534 432	62 218 925
11 671	10 906	8 785	7 098	10 622	19 553	11 600	9 649	133 337
225 755	250 032	206 093	118 110	217 129	371 856	257 892	195 349	2 771 141
471 985	543 494	452 243	464 508	566 451	538 012	482 934	412 505	5 890 661
30 753 401	37 070 195	28 732 687	29 477 672	36 858 386	35 071 744	33 429 129	28 604 260	386 065 213
3 590 778	3 884 604	3 570 515	3 092 658	4 016 510	3 874 160	3 566 556	3 318 582	45 307 169
80 113 570	88 381 094	83 002 927	76 354 735	96 558 217	91 324 843	81 303 482	84 087 476	1 041 022 020
11 449	16 089	10 729	7 779	15 740	18 717	14 505	9 749	164 370
163 347	213 071	157 914	109 548	240 061	291 677	212 650	137 225	2 411 267
1 732 354	1 937 746	1 843 432	1 692 823	2 018 187	1 877 684	1 695 482	1 814 722	22 378 202
55 861 318	62 675 264	60 153 384	56 836 955	68 937 922	64 456 986	55 013 611	62 061 728	735 868 648
722 432	815 181	721 505	655 965	700 821	719 071	679 161	626 101	8 789 224
21 434 776	24 229 936	21 434 630	20 216 591	21 615 275	22 480 808	21 564 529	20 073 283	264 662 853
960 633	978 182	811 702	689 356	979 274	964 264	945 388	691 414	10 968 194
10 763 514	11 290 017	8 551 248	8 246 578	11 510 202	11 285 917	11 118 481	8 594 225	119 971 803

(1) Leveringen m.i.v. aan het buitenland geleverd maakloonwerk.

(2) Statistische classering van producten gekoppeld aan activiteiten - CPA (2-6 cijfers); Prodcom-lijst (8 cijfers).

(3) Voorlopige cijfers.

## MAANDSTATISTIEK VAN DE INDUSTRIELE PRODUCTIE - PRODCOM

- Leveringen in waarde en in hoeveelheid (1) volgens de CPA en de Prodcop-lijst (2) (3)

Code (2)	Omschrijving	Eenheid	1998			
			1	2	3	4
21125659	---- Papier en karton, deklaag ... van kunststof, n.e.g.	x 1000 BEF kg	357 083 4 093 039	376 942 5 115 769	411 045 5 863 922	356 288 5 096 626
<b>21126000</b>	<b>-- Resten en afval van papier of van karton</b>	x 1000 BEF kg	<b>601</b> <b>593 122</b>	<b>338</b> <b>388 683</b>	<b>542</b> <b>382 904</b>	<b>636</b> <b>508 128</b>
212	- PAPIER- EN KARTONWAREN	x 1000 BEF -	5 145 200	5 144 274	5 702 443	5 553 296
<b>21211</b>	<b>-- Gegolfd papier en golfkarton en verpakkingsmateriaal van papier en karton</b>	x 1000 BEF kg	<b>2 668 714</b> <b>70 503 437</b>	<b>2 713 195</b> <b>70 408 597</b>	<b>3 069 114</b> <b>79 538 497</b>	<b>2 973 782</b> <b>77 563 380</b>
21211100	--- Gegolfd papier en gegolfd karton, ook indien geperforeerd	x 1000 BEF kg	65 661 3 053 943	66 382 3 286 188	68 928 3 362 474	65 567 3 103 713
212112	--- Zakken van papier	x 1000 BEF kg	325 028 3 641 582	321 579 3 474 853	352 552 4 083 872	326 462 3 697 130
21211230	---- Zakken met een bodembreedte van 40 cm of meer	x 1000 BEF kg	116 044 1 703 132	100 914 1 487 970	123 626 1 985 448	115 422 1 623 623
21211250	---- Zakken, incl. puntzakken, n.e.g.	x 1000 BEF kg	208 984 1 938 450	220 665 1 986 883	228 926 2 098 424	211 040 2 073 507
21211300	--- Dozen van gegolfd papier of van gegolfd karton	x 1000 BEF kg	1 248 538 43 747 263	1 295 671 43 425 116	1 425 500 47 219 777	1 418 694 47 334 103
21211400	--- Vouwdozen, andere dan van gegolfd papier of van gegolfd karton	x 1000 BEF kg	838 857 17 633 233	824 800 17 834 958	993 030 22 225 862	938 143 20 779 553
212115	--- Kartonnagewerk voor kantoorgebruik, voor winkelgebruik en dergelijke	x 1000 BEF kg	190 630 2 427 416	204 763 2 387 482	229 104 2 646 512	224 916 2 648 881
21211530	---- Andere verpakkingsmiddelen, incl. hoezen voor grammofoonplaten, n.e.g.	x 1000 BEF kg	160 635 2 133 009	166 201 2 046 946	179 658 2 300 913	178 906 2 311 995
21211550	---- Kartonnagewerk voor kantoor- of winkelgebruik, n.e.g.	x 1000 BEF kg	29 995 294 407	38 562 340 536	49 446 345 599	46 010 336 886
<b>21221</b>	<b>-- Huishoudelijke en sanitaire papierwaren</b>	x 1000 BEF kg	<b>1 046 852</b> <b>15 453 008</b>	<b>985 296</b> <b>14 394 260</b>	<b>1 082 343</b> <b>16 226 089</b>	<b>1 073 978</b> <b>16 269 279</b>
21221A	--- = 11+13 Huishoudelijke en sanitaire papierwaren, n.e.g.	x 1000 BEF kg	515 866 8 545 694	475 081 7 800 810	547 514 9 088 504	553 370 9 205 127
212212	--- Artikelen voor hygiënisch of klinisch gebruik, kleding en kledingtoebehoren, van papier(stof) of cellulosevezels	x 1000 BEF kg	530 986 6 907 314	510 215 6 593 450	534 829 7 137 585	520 608 7 064 152
<b>21231</b>	<b>-- Kantoorbenodigdheden van papier</b>	x 1000 BEF kg	<b>322 577</b> <b>2 944 107</b>	<b>337 347</b> <b>3 120 247</b>	<b>329 072</b> <b>3 104 948</b>	<b>320 577</b> <b>3 104 803</b>
212311	--- Carbonpapier, zelfkopiërend papier en ander papier voor het maken van doorslagen en overdrukken; complete	x 1000 BEF kg	72 242 189 301	69 264 180 284	65 282 190 689	57 908 186 378
212312	--- Enveloppen, postbladen, briefkaarten (andere dan prentbriefkaarten) van papier of van karton	x 1000 BEF kg	201 564 2 394 827	212 968 2 523 381	214 914 2 540 540	212 605 2 572 793
212313	--- Ander papier en karton, van de soort gebruikt om te worden beschreven, bedrukt of voor andere grafische	x 1000 BEF kg	48 771 359 979	55 115 416 582	48 876 373 719	50 064 345 632
<b>21241</b>	<b>-- Behangselpapier</b>	x 1000 BEF kg	<b>140 150</b> <b>898 918</b>	<b>164 001</b> <b>1 089 451</b>	<b>214 686</b> <b>1 376 587</b>	<b>178 098</b> <b>1 150 623</b>

(1) Leveringen m.i.v. aan het buitenland geleverd maakloonwerk.

(2) Statistische classering van producten gekoppeld aan activiteiten - CPA (2-6 cijfers); Prodcop-lijst (8 cijfers).

(3) Voorlopige cijfers.

## MAANDSTATISTIEK VAN DE INDUSTRIELE PRODUCTIE - PRODCOM

- Leveringen in waarde en in hoeveelheid (1) volgens de CPA en de Prodc-com-lijst (2) (3)

								1998
5	6	7	8	9	10	11	12	
372 750	399 966	268 681	255 888	348 924	361 513	337 447	202 592	4 049 119
6 229 757	6 721 168	4 576 625	4 932 159	6 634 560	6 849 367	6 466 345	4 820 726	67 400 063
<b>497</b>	<b>816</b>	<b>360</b>	<b>511</b>	<b>572</b>	<b>1 016</b>	<b>882</b>	<b>747</b>	<b>7 518</b>
<b>391 767</b>	<b>581 919</b>	<b>473 152</b>	<b>384 682</b>	<b>510 197</b>	<b>611 069</b>	<b>473 969</b>	<b>665 048</b>	<b>5 964 640</b>
5 089 864	5 726 310	4 853 598	4 792 760	5 633 827	5 551 622	5 076 431	4 865 686	63 135 311
<b>2 732 057</b>	<b>3 140 196</b>	<b>2 521 753</b>	<b>2 640 005</b>	<b>3 130 098</b>	<b>3 059 136</b>	<b>2 784 779</b>	<b>2 536 819</b>	<b>33 969 648</b>
<b>73 084 641</b>	<b>83 418 387</b>	<b>64 522 651</b>	<b>64 783 603</b>	<b>80 663 501</b>	<b>75 288 046</b>	<b>67 129 946</b>	<b>61 041 639</b>	<b>867 946 325</b>
60 548	76 114	52 574	54 804	75 945	72 704	60 784	49 743	769 754
2 870 260	3 496 652	2 487 064	2 514 284	3 268 512	3 223 869	2 763 679	2 283 306	35 713 944
301 447	351 640	293 152	281 837	342 404	354 078	293 633	273 310	3 817 122
3 384 858	4 003 996	2 966 481	3 154 536	4 082 161	4 113 122	3 182 419	3 183 003	42 968 013
113 903	128 615	118 826	102 862	128 689	120 681	93 070	89 418	1 352 070
1 640 529	1 941 208	1 448 463	1 607 497	2 051 671	1 922 385	1 335 850	1 355 266	20 103 042
187 544	223 025	174 326	178 975	213 715	233 397	200 563	183 892	2 465 052
1 744 329	2 062 788	1 518 018	1 547 039	2 030 490	2 190 737	1 846 569	1 827 737	22 864 971
1 297 980	1 491 395	1 228 033	1 260 459	1 485 783	1 390 676	1 295 646	1 152 283	15 990 658
42 129 587	50 211 957	40 367 518	40 322 617	49 376 605	44 556 465	41 965 124	38 511 045	529 167 177
886 005	993 958	762 889	841 520	1 002 034	983 132	917 924	790 716	10 773 008
22 292 369	22 851 558	16 137 514	16 291 095	21 159 511	20 308 019	16 722 828	14 028 633	228 265 133
186 077	227 089	185 105	201 385	223 932	258 546	216 792	270 767	2 619 106
2 407 567	2 854 224	2 564 074	2 501 071	2 776 712	3 086 571	2 495 896	3 035 652	31 832 058
153 029	193 686	162 172	172 689	186 193	220 573	186 251	231 921	2 191 914
2 130 301	2 591 895	2 317 569	2 266 355	2 500 583	2 792 957	2 264 786	2 755 148	28 412 457
33 048	33 403	22 933	28 696	37 739	37 973	30 541	38 846	427 192
277 266	262 329	246 505	234 716	276 129	293 614	231 110	280 504	3 419 601
<b>990 934</b>	<b>1 038 512</b>	<b>1 028 529</b>	<b>935 628</b>	<b>1 016 792</b>	<b>1 115 263</b>	<b>1 024 380</b>	<b>1 110 648</b>	<b>12 449 155</b>
<b>15 082 221</b>	<b>15 503 227</b>	<b>15 163 629</b>	<b>13 341 749</b>	<b>14 599 081</b>	<b>15 720 372</b>	<b>14 381 583</b>	<b>15 232 511</b>	<b>181 367 009</b>
509 964	511 703	490 296	470 903	487 836	561 572	504 287	537 297	6 165 689
8 425 725	8 321 212	7 844 108	7 035 516	7 597 523	8 317 513	7 552 310	7 714 323	97 448 365
480 970	526 809	538 233	464 725	528 956	553 691	520 093	573 351	6 283 466
6 656 496	7 182 015	7 319 521	6 306 233	7 001 558	7 402 859	6 829 273	7 518 188	83 918 644
<b>293 882</b>	<b>338 351</b>	<b>253 754</b>	<b>268 458</b>	<b>343 848</b>	<b>322 504</b>	<b>282 780</b>	<b>266 630</b>	<b>3 679 780</b>
<b>2 852 489</b>	<b>3 222 760</b>	<b>2 424 731</b>	<b>2 712 336</b>	<b>3 415 102</b>	<b>3 079 769</b>	<b>2 860 595</b>	<b>2 914 706</b>	<b>35 756 593</b>
53 594	66 289	51 644	43 023	55 902	62 431	54 810	26 221	678 610
152 628	206 118	156 788	138 890	174 395	148 619	292 903	73 944	2 090 937
194 798	219 428	160 772	172 597	220 272	222 851	198 473	206 982	2 438 224
2 377 996	2 639 873	1 975 927	2 194 002	2 809 549	2 734 365	2 417 224	2 668 823	29 849 300
45 490	52 634	41 338	52 838	67 674	37 222	29 497	33 427	562 946
321 865	376 769	292 016	379 444	431 158	196 785	150 468	171 939	3 816 356
<b>145 867</b>	<b>169 690</b>	<b>144 286</b>	<b>117 787</b>	<b>176 381</b>	<b>142 333</b>	<b>122 843</b>	<b>130 022</b>	<b>1 846 144</b>
<b>926 111</b>	<b>1 104 169</b>	<b>859 415</b>	<b>759 263</b>	<b>1 114 033</b>	<b>901 493</b>	<b>785 046</b>	<b>820 355</b>	<b>11 785 464</b>

(1) Leveringen m.i.v. aan het buitenland geleverd maakloonwerk.

(2) Statistische classering van producten gekoppeld aan activiteiten - CPA (2-6 cijfers); Prodc-com-lijst (8 cijfers).

(3) Voorlopige cijfers.

## MAANDSTATISTIEK VAN DE INDUSTRIELE PRODUCTIE - PRODCOM

- Leveringen in waarde en in hoeveelheid (1) volgens de CPA en de Prodcoum-lijst (2) (3)

Code (2)	Omschrijving	Eenheid	1998			
			1	2	3	4
<b>21251</b>	<b>-- Overige papier- en kartonwaren n.e.g.</b>	x 1000 BEF kg	<b>966 907</b> <b>8 232 190</b>	<b>944 435</b> <b>7 759 347</b>	<b>1 007 228</b> <b>8 461 646</b>	<b>1 006 861</b> <b>8 309 478</b>
212512	--- Etiketten van papier of van karton	x 1000 BEF kg	621 670 2 017 236	612 168 1 956 599	644 914 2 118 840	647 662 2 133 988
21251235	---- Bedrukte etiketten van papier of karton, zelfklevend	x 1000 BEF kg	296 344 659 342	283 767 631 355	289 593 661 536	282 058 644 340
21251239	---- Bedrukte etiketten van papier of karton, andere	x 1000 BEF kg	310 841 1 315 325	314 924 1 287 734	340 843 1 411 465	351 578 1 451 006
2125125A	---- = 12.55+59 Etiketten van alle soorten, van papier of karton (excl. bedrukte)	x 1000 BEF kg	14 485 42 569	13 477 37 510	14 478 45 839	14 026 38 642
212514	--- Sigarettenpapier; klossen, hulzen, buisjes, spoelen e.d. opwindmiddelen; filtreerpapier en karton; overige n.e.g.	x 1000 BEF kg	345 237 6 214 954	332 267 5 802 748	362 314 6 342 806	359 199 6 175 490
2125140A	---- = 14.13+20+51+53+55+57 Andere werken van papierstof, karton, n.e.g.	x 1000 BEF kg	174 195 1 866 420	172 008 1 742 060	182 363 1 844 422	171 794 1 743 360
21251430	---- Klossen, hulzen, ... en dergelijke opwindmiddelen, van papier/karton, n.e.g.	x 1000 BEF kg	80 556 3 040 091	72 391 2 808 299	86 051 3 282 026	83 219 3 162 236
21251471	---- Andere artikelen van papier/karton: pakkingringen, ..., met een kleefmiddel en overig op maat gesneden papier	x 1000 BEF kg	15 117 228 254	13 695 182 274	16 901 254 883	15 035 215 160
21251490	---- Andere artikelen van papier/karton: andere (excl. die geïmpregneerd met diagnose- of laboratoriumreagentia)	x 1000 BEF kg	75 369 1 080 189	74 173 1 070 115	76 999 961 475	89 151 1 054 734
<b>22</b>	<b>DRUKWERK EN OPGENOMEN MEDIA</b>	x 1000 BEF -	<b>12 122 764</b>	<b>12 136 021</b>	<b>14 324 689</b>	<b>14 518 109</b>
	<b>WAARVAN:</b>					
2211	- BOEKEN	x 1000 BEF p/st	1 201 914 10 994 972	1 496 355 12 404 132	1 965 433 15 942 790	2 415 018 14 876 263
<b>22111000</b>	<b>-- Boeken, brochures, enz., in losse vellen</b>	x 1000 BEF p/st	<b>390 525</b> <b>3 453 007</b>	<b>556 998</b> <b>3 526 901</b>	<b>547 937</b> <b>7 111 019</b>	<b>1 374 706</b> <b>6 821 661</b>
<b>221120</b>	<b>-- Boeken, brochures en dergelijk drukwerk</b>	x 1000 BEF p/st	<b>804 223</b> <b>7 482 886</b>	<b>912 659</b> <b>8 656 865</b>	<b>1 397 278</b> <b>8 518 221</b>	<b>1 028 060</b> <b>7 658 116</b>
22112010	--- Andere boeken, brochures en derg. drukwerk	x 1000 BEF p/st	532 278 3 909 094	645 355 4 409 310	1 127 239 4 612 840	765 470 4 222 675
22112080	--- Prentenalbums, prentenboeken, tekenboeken en kleurboeken, voor kinderen	x 1000 BEF p/st	271 945 3 573 792	267 304 4 247 555	270 039 3 905 381	262 590 3 435 441
<b>22113</b>	<b>-- Woordenboeken, kaarten en gedrukte muziek</b>	x 1000 BEF p/st	<b>7 166</b> <b>59 079</b>	<b>26 698</b> <b>220 366</b>	<b>20 218</b> <b>313 550</b>	<b>12 252</b> <b>396 486</b>
22121000	- COURANTEN EN TIJDSCHRIFTEN, VIER KEER OF MEER PER WEEK VERSCHIJNEND	x 1000 BEF p/st	1 503 395 43 050 368	1 338 424 39 570 359	1 499 364 43 664 339	1 479 589 42 930 415
22131000	- COURANTEN EN TIJDSCHRIFTEN, MINDER DAN VIER KEER PER WEEK VERSCHIJNEND	x 1000 BEF p/st	1 717 470 45 665 971	1 686 186 45 769 034	2 019 141 48 429 713	1 981 125 53 332 909
221411	- GRAMMOFOONPLATEN EN COMPACT DISCS	x 1000 BEF p/st	217 833 1 383 793	229 317 1 463 900	239 299 1 586 256	280 568 1 885 265
22151	- BRIEFKAARTEN, WENSKAARTEN, PRENTEN EN ANDER DRUKWERK WAARVAN:	x 1000 BEF -	36 371	47 958	78 646	70 382

(1) Leveringen m.i.v. aan het buitenland geleverd maakloonwerk.

(2) Statistische classering van producten gekoppeld aan activiteiten - CPA (2-6 cijfers); Prodcoum-lijst (8 cijfers).

(3) Voorlopige cijfers.



## MAANDSTATISTIEK VAN DE INDUSTRIELE PRODUCTIE - PRODCOM

- Leveringen in waarde en in hoeveelheid (1) volgens de CPA en de Prodcom-lijst (2) (3)

								1998
5	6	7	8	9	10	11	12	
<b>927 124</b> <b>7 633 191</b>	<b>1 039 561</b> <b>8 672 258</b>	<b>905 276</b> <b>7 465 399</b>	<b>830 882</b> <b>6 000 261</b>	<b>966 708</b> <b>8 096 881</b>	<b>912 386</b> <b>8 239 639</b>	<b>861 649</b> <b>7 466 057</b>	<b>821 567</b> <b>6 882 271</b>	<b>11 190 584</b> <b>93 218 618</b>
625 298 2 160 208	700 538 2 421 483	608 429 2 163 778	559 777 1 879 100	618 233 2 110 895	589 703 2 021 049	555 949 1 889 916	509 404 1 766 455	7 293 745 24 639 547
247 367 567 985	297 812 670 016	264 864 626 184	261 040 618 542	314 425 719 447	291 277 670 568	276 445 633 553	253 923 609 846	3 358 915 7 712 714
365 050 1 552 195	389 545 1 713 507	331 422 1 495 886	285 819 1 204 347	291 380 1 350 339	284 252 1 304 510	265 855 1 216 163	243 734 1 110 949	3 775 243 16 413 426
12 881 40 028	13 181 37 960	12 143 41 708	12 918 56 211	12 428 41 109	14 174 45 971	13 649 40 200	11 747 45 660	159 587 513 407
301 826 5 472 983	339 023 6 250 775	296 847 5 301 621	271 105 4 121 161	348 475 5 985 986	322 683 6 218 590	305 700 5 576 141	312 163 5 115 816	3 896 839 68 579 071
147 857 1 579 752	150 406 1 705 993	159 733 1 442 178	152 692 1 316 453	185 609 1 922 865	155 673 1 898 506	156 630 1 670 338	179 780 1 638 352	1 988 740 20 370 699
69 841 2 659 436	83 254 3 191 426	78 246 3 066 681	51 206 1 976 052	80 203 3 051 746	80 673 3 124 473	72 005 2 801 325	62 336 2 428 713	899 981 34 592 504
12 951 160 915	14 905 208 290	4 857 20 403	4 488 17 961	4 414 16 615	5 120 13 005	4 791 18 506	5 325 25 834	117 599 1 362 100
71 177 1 072 880	90 458 1 145 066	54 011 772 359	62 719 810 695	78 249 994 760	81 217 1 182 606	72 274 1 085 972	64 722 1 022 917	890 519 12 253 768
<b>12 732 769</b>	<b>13 901 955</b>	<b>10 658 301</b>	<b>11 663 425</b>	<b>15 123 733</b>	<b>15 919 324</b>	<b>14 174 655</b>	<b>15 592 801</b>	<b>162 868 546</b>
1 537 736 9 371 510	2 082 472 15 447 365	1 946 400 10 050 817	1 928 612 13 679 791	2 146 233 17 540 713	2 512 244 15 402 640	2 074 312 16 992 627	2 040 157 18 673 634	23 346 886 171 377 254
<b>727 389</b> <b>2 176 675</b>	<b>800 813</b> <b>7 547 156</b>	<b>525 465</b> <b>2 956 137</b>	<b>907 281</b> <b>7 275 341</b>	<b>836 021</b> <b>8 206 828</b>	<b>1 122 959</b> <b>4 923 663</b>	<b>753 794</b> <b>7 627 850</b>	<b>910 429</b> <b>11 672 803</b>	<b>9 454 317</b> <b>73 299 041</b>
<b>785 068</b> <b>6 535 572</b>	<b>1 245 704</b> <b>7 498 510</b>	<b>1 400 060</b> <b>6 987 214</b>	<b>1 005 615</b> <b>6 103 220</b>	<b>1 285 599</b> <b>9 257 246</b>	<b>1 363 248</b> <b>10 365 118</b>	<b>1 305 492</b> <b>9 317 230</b>	<b>1 118 713</b> <b>6 907 748</b>	<b>13 651 719</b> <b>95 287 946</b>
537 845 3 267 722	986 329 4 488 286	1 178 781 3 234 232	787 164 3 738 695	878 675 4 814 044	938 429 5 111 577	835 589 4 491 644	932 526 4 645 888	10 145 680 50 946 007
247 223 3 267 850	259 375 3 010 224	221 279 3 752 982	218 451 2 364 525	406 924 4 443 202	424 819 5 253 541	469 903 4 825 586	186 187 2 261 860	3 506 039 44 341 939
<b>25 279</b> <b>659 263</b>	<b>35 955</b> <b>401 699</b>	<b>20 875</b> <b>107 466</b>	<b>15 716</b> <b>301 230</b>	<b>24 613</b> <b>76 639</b>	<b>26 037</b> <b>113 859</b>	<b>15 026</b> <b>47 547</b>	<b>11 015</b> <b>93 083</b>	<b>240 850</b> <b>2 790 267</b>
1 449 080 40 663 310	1 562 893 42 548 036	1 255 546 43 322 425	1 291 800 41 782 734	1 399 816 43 739 146	1 696 034 46 786 572	1 481 088 40 591 173	1 463 356 42 937 297	17 420 385 511 586 174
1 868 989 46 267 449	1 966 631 47 992 774	1 467 810 36 659 314	1 410 601 39 595 099	2 032 721 55 151 340	2 197 292 53 071 405	1 892 934 47 227 934	2 317 958 55 613 686	22 558 858 574 776 628
218 538 1 632 039	242 293 1 735 489	192 119 1 382 870	223 009 1 422 606	303 276 1 926 115	462 586 2 815 964	457 309 2 945 151	509 321 2 911 214	3 575 468 23 090 662
67 986	67 855	45 958	35 033	51 838	86 795	66 622	51 759	707 203

(1) Leveringen m.i.v. aan het buitenland geleverd maakloonwerk.

(2) Statistische classering van producten gekoppeld aan activiteiten - CPA (2-6 cijfers); Prodcom-lijst (8 cijfers).

(3) Voorlopige cijfers.

## MAANDSTATISTIEK VAN DE INDUSTRIELE PRODUCTIE - PRODCOM

- Leveringen in waarde en in hoeveelheid (1) volgens de CPA en de Prodcop-lijst (2) (3)

Code (2)	Omschrijving	Eenheid	1998			
			1	2	3	4
221511	-- Prentbriefkaarten en andere gedrukte briefkaarten; gedrukte kaarten met wensen en dergelijke	x 1000 BEF -	25 747	37 687	61 175	58 098
222	- DRUKKERIJEN EN DIENSTEN IN VERBAND MET DRUKKERIJEN	x 1000 BEF -	7 426 802	7 320 757	8 501 850	8 268 186
22211000	-- Drukken van kranten en tijdschriften, vier keer of meer per week verschijnend	x 1000 BEF -	169 698	164 565	178 423	182 967
2222	-- Diensten in verband met drukkerijen n.e.g.	x 1000 BEF -	6 587 825	6 497 784	7 597 963	7 393 996
22221	--- Postzegels; cheques, bankbiljetten, aandelen; reclamdrukwerk, e.d.; ander drukwerk n.e.g.	x 1000 BEF -	3 446 627	3 434 940	4 039 070	3 814 381
22221100	---- "Nieuwe postzegels; gezegeld papier; cheques; bankbiljetten, enz."	x 1000 BEF -	35 970	46 603	48 783	43 613
222212	---- Reclamdrukwerk, handelscatalogi en dergelijke	x 1000 BEF -	2 538 612	2 435 824	2 981 025	2 789 841
22221230	----- Handelscatalogi	x 1000 BEF -	447 586	325 955	385 838	392 863
22221250	----- Ander reclamdrukwerk e.d. (excl. handelscatalogi)	x 1000 BEF -	2 091 026	2 109 869	2 595 187	2 396 978
22221300	----- Ander drukwerk, n.e.g.	x 1000 BEF -	872 045	952 513	1 009 262	980 927
222220	--- Registers, comptabiliteitsboeken, opbergmappen, formulieren en dergelijke artikelen, van papier of van karton waarvan:	x 1000 BEF -	539 047	536 664	572 351	557 769
22222013	---- Registers, comptabiliteitsboeken, order- en kwitantieboekjes, papier/karton	x 1000 BEF kg	8 448 72 605	5 290 53 121	5 099 45 952	4 638 41 192
22222019	---- Andere producten, n.e.g., b.v. adresboekjes	x 1000 BEF -	4 318	4 506	4 274	3 809
2222200A	---- = 20.30+80 Schriften en albums	x 1000 BEF kg	22 385 248 453	33 962 324 518	46 512 672 408	33 070 293 361
22222050	---- Opbergmappen, mappen en banden, omslagen voor dossiers, van papier of karton	x 1000 BEF kg	49 024 543 584	43 125 436 034	53 470 535 160	42 122 414 985
22222075	---- Sets kettlingformulieren, ook met carbonpapier	x 1000 BEF kg	332 077 2 736 199	332 665 2 770 222	336 339 2 864 709	337 752 2 749 524
22222079	---- Andere sets formulieren, ook met carbonpapier	x 1000 BEF kg	47 468 452 180	49 317 459 364	53 564 507 512	52 237 481 329
22222090	---- Onderleggers, boekomslagen en andere papierwaren	x 1000 BEF -	31 537	31 350	29 955	38 846
22223	--- Drukkerijen, andere dan dagbladdrukkerijen	x 1000 BEF -	2 602 151	2 526 180	2 986 542	3 021 846
22223100	---- Drukken van boeken, brochures en dergelijk drukwerk, prentenalbums ..., kleurboeken, geschreven of gedrukte muziek	x 1000 BEF -	745 151	828 119	984 084	1 013 576
222232	---- Andere drukkerijen n.e.g.	x 1000 BEF -	1 857 000	1 698 061	2 002 458	2 008 270
	waarvan:					

(1) Leveringen m.i.v. aan het buitenland geleverd maakloonwerk.

(2) Statistische classering van producten gekoppeld aan activiteiten - CPA (2-6 cijfers); Prodcop-lijst (8 cijfers).

(3) Voorlopige cijfers.

## MAANDSTATISTIEK VAN DE INDUSTRIELE PRODUCTIE - PRODCOM

· Leveringen in waarde en in hoeveelheid (1) volgens de CPA en de Prodcop-lijst (2) (3)

								1998
5	6	7	8	9	10	11	12	
54 955	56 191	37 406	31 146	43 312	77 130	57 443	39 942	580 232
7 572 857	7 943 183	5 733 238	6 751 085	9 135 370	8 902 031	8 172 983	9 180 690	94 909 032
182 228	180 973	162 554	156 503	180 142	186 086	161 852	176 408	2 082 399
6 739 894	7 063 161	5 072 723	5 938 234	8 297 111	8 023 718	7 378 775	8 213 277	84 804 461
3 475 737	3 668 804	2 582 235	3 299 331	4 456 241	4 013 207	3 824 148	4 348 902	44 403 623
63 931	28 088	112 527	34 957	40 838	33 889	63 393	42 341	594 933
2 516 659	2 621 373	1 799 385	2 438 715	3 346 802	2 953 359	2 823 425	3 323 126	32 568 146
309 184	292 145	234 080	324 343	417 207	406 457	370 745	576 798	4 483 201
2 207 475	2 329 228	1 565 305	2 114 372	2 929 595	2 546 902	2 452 680	2 746 328	28 084 945
895 147	1 019 343	670 323	825 659	1 068 601	1 025 959	937 330	983 435	11 240 544
598 460	694 006	639 855	557 991	781 100	815 166	735 802	676 154	7 704 365
4 751	4 347	5 686	2 809	5 507	4 606	3 861	5 628	60 670
39 250	34 499	48 550	26 575	40 530	43 792	31 354	49 651	527 071
3 703	4 005	4 122	2 703	8 260	6 930	5 725	4 311	56 666
63 193	65 935	59 835	48 682	42 797	29 162	23 806	33 315	502 654
920 498	883 779	915 372	636 033	530 287	302 537	234 169	310 056	6 271 471
33 799	55 354	48 127	34 620	44 471	42 745	41 724	37 867	526 448
351 212	624 994	501 250	362 080	466 337	418 304	434 770	411 512	5 500 222
342 471	336 615	258 638	234 494	311 886	307 031	293 521	310 573	3 734 062
2 758 043	2 830 271	2 182 977	1 912 375	2 687 019	2 464 399	2 390 291	2 426 590	30 772 619
44 844	49 627	44 522	33 447	55 592	55 897	49 258	68 991	604 764
447 205	471 706	436 537	325 536	514 979	528 562	464 150	625 947	5 715 007
47 713	42 708	30 757	35 484	42 003	33 424	26 233	38 302	428 312
2 665 697	2 700 351	1 850 633	2 080 912	3 059 770	3 195 345	2 818 825	3 188 221	32 696 473
791 028	872 054	654 746	767 009	986 243	995 029	919 734	1 080 506	10 637 279
1 874 669	1 828 297	1 195 887	1 313 903	2 073 527	2 200 316	1 899 091	2 107 715	22 059 194

(1) Leveringen m.i.v. aan het buitenland geleverd maakloonwerk.

(2) Statistische classering van producten gekoppeld aan activiteiten - CPA (2-6 cijfers); Prodcop-lijst (8 cijfers).

(3) Voorlopige cijfers.

## MAANDSTATISTIEK VAN DE INDUSTRIELE PRODUCTIE - PRODCOM

- Leveringen in waarde en in hoeveelheid (1) volgens de CPA en de Prodcorn-lijst (2) (3)

Code (2)	Omschrijving	Eenheid	1998			
			1	2	3	4
22223220	----- Drukken van kranten en tijdschriften, minder dan vier keer per week verschijnend	x 1000 BEF -	1 718 707	1 566 311	1 868 130	1 868 677
22223230	----- Drukken van cartografische werken van alle soorten	x 1000 BEF -	27 420	24 435	18 845	20 563
22223250	----- Drukken van alle soorten kalenders, incl. kalenderblokken	x 1000 BEF -	6 911	3 796	2 899	3 018
22223270	----- Drukken van prenten, gravures en foto's	x 1000 BEF -	3 200	4 236	4 986	3 603
22223290	----- Drukken van ander drukwerk n.e.g., (op kunststofetiketten of -zakken, glas, porselein,...) excl. drukwerk op textiel	x 1000 BEF -	90 444	92 892	103 674	110 397
<b>222310</b>	<b>-- Boekbinden en afwerking</b>	x 1000 BEF -	<b>186 898</b>	<b>173 030</b>	<b>197 085</b>	<b>180 444</b>
22231010	--- Afwerken van boeken en dergelijke artikelen (vouwen, lijmen, snijden, inbinden e.d.)	x 1000 BEF -	40 244	30 144	36 967	39 816
22231030	--- Afwerken van brochures, tijdschriften, catalogi, reclamemateriaal, prospectussen, enz. (vouwen, lijmen, snijden e.d.)	x 1000 BEF -	114 636	108 216	125 534	110 941
22231050	--- Afwerken van ander drukwerk, bedrukt papier en bedrukt karton	x 1000 BEF -	32 018	34 670	34 584	29 687
<b>2224</b>	<b>-- Zetten en stereotypen</b>	x 1000 BEF -	<b>362 095</b>	<b>370 069</b>	<b>410 731</b>	<b>381 546</b>
22241000	--- Zetten en vervaardiging van drukplaten	x 1000 BEF -	217 392	225 807	249 691	235 934
22242000	--- Drukletters, clichés, drukplaten, drukcilinders en dergelijke	x 1000 BEF -	144 703	144 262	161 040	145 612
<b>22251000</b>	<b>-- Overige grafische dienstverlening</b>	x 1000 BEF -	<b>120 286</b>	<b>115 309</b>	<b>117 648</b>	<b>129 233</b>
<b>24</b>	<b>CHEMISCHE PRODUCTEN EN SYNTHETISCHE OF KUNSTMATIGE VEZELS WAARVAN:</b>	x 1000 BEF -	<b>67 478 924</b>	<b>67 424 248</b>	<b>74 794 593</b>	<b>67 516 267</b>
241	- CHEMISCHE BASISPRODUCTEN	x 1000 BEF -	42 916 278	42 052 303	46 213 056	42 199 571
<b>24111</b>	<b>-- Industriële gassen</b>	x 1000 BEF -	<b>720 989</b>	<b>709 001</b>	<b>730 795</b>	<b>722 270</b>
241111	--- Waterstof, argon, edelgassen, stikstof en zuurstof waarvan:	x 1000 BEF m3	685 460 338 290 073	664 180 311 867 444	686 553 338 183 494	673 968 336 510 891
24111120	---- Argon	x 1000 BEF m3	83 468 3 540 458	85 085 3 494 149	93 804 3 935 910	89 573 3 625 957
24111160	---- Stikstof	x 1000 BEF m3	205 900 158 145 396	196 326 146 222 562	209 559 158 448 214	188 538 153 852 484
24111170	---- Zuurstof	x 1000 BEF m3	344 360 172 200 482	328 997 158 378 914	327 777 172 432 541	336 447 175 888 646
241112	--- Koolstofdioxide en andere anorganische zuurstofverbindingen van niet-metalen n.e.g.	x 1000 BEF kg	31 682 1 630 415	40 464 2 299 504	40 548 2 285 485	44 170 2 580 244

(1) Leveringen m.i.v. aan het buitenland geleverd maakloonwerk.

(2) Statistische classering van producten gekoppeld aan activiteiten - CPA (2-6 cijfers); Prodcorn-lijst (8 cijfers).

(3) Voorlopige cijfers.

## MAANDSTATISTIEK VAN DE INDUSTRIELE PRODUCTIE - PRODCOM

- Leveringen in waarde en in hoeveelheid (1) volgens de CPA en de Prodcorn-lijst (2) (3)

								1998
5	6	7	8	9	10	11	12	
1 737 945	1 680 704	1 075 921	1 186 252	1 888 314	1 974 190	1 676 055	1 853 956	20 095 162
17 381	17 659	10 033	6 326	18 727	16 570	19 133	23 859	220 951
1 153	6 613	4 456	5 345	27 027	70 569	57 140	65 104	254 031
4 614	4 651	2 793	3 287	8 117	3 792	4 293	5 189	52 761
111 713	114 751	99 458	107 042	123 988	131 714	138 763	153 554	1 378 390
<b>150 977</b>	<b>187 590</b>	<b>140 908</b>	<b>179 244</b>	<b>193 863</b>	<b>220 094</b>	<b>185 152</b>	<b>203 086</b>	<b>2 198 371</b>
29 484	50 222	39 318	41 515	40 407	51 224	40 146	46 942	486 429
96 902	109 083	82 104	102 587	120 231	132 640	113 678	127 316	1 343 868
24 591	28 285	19 486	35 142	33 225	36 230	31 328	28 828	368 074
<b>397 558</b>	<b>404 108</b>	<b>274 891</b>	<b>375 789</b>	<b>354 899</b>	<b>358 162</b>	<b>330 444</b>	<b>474 143</b>	<b>4 494 435</b>
257 731	277 375	169 120	254 038	197 941	221 525	207 457	314 741	2 828 752
139 827	126 733	105 771	121 751	156 958	136 637	122 987	159 402	1 665 683
<b>102 200</b>	<b>107 351</b>	<b>82 162</b>	<b>101 315</b>	<b>109 355</b>	<b>113 971</b>	<b>116 760</b>	<b>113 776</b>	<b>1 329 366</b>
<b>64 835 854</b>	<b>71 310 776</b>	<b>63 239 659</b>	<b>55 960 101</b>	<b>67 340 374</b>	<b>64 418 081</b>	<b>61 665 454</b>	<b>57 053 565</b>	<b>783 037 896</b>
39 982 731	42 427 731	38 812 353	35 290 474	40 484 827	39 472 841	37 636 906	33 307 229	480 796 300
<b>689 631</b>	<b>713 181</b>	<b>682 656</b>	<b>634 483</b>	<b>719 820</b>	<b>744 785</b>	<b>733 573</b>	<b>663 623</b>	<b>8 464 807</b>
642 293	670 105	634 376	589 138	673 537	700 548	693 047	625 557	7 938 762
330 973 736	336 963 238	346 572 963	306 305 405	336 034 708	339 642 969	327 712 283	300 426 849	3 949 484 053
81 086	99 898	90 068	71 774	110 484	103 725	99 877	93 276	1 102 118
3 441 177	4 462 325	4 542 583	2 993 242	4 325 871	4 679 172	4 568 227	4 288 369	47 897 440
207 318	202 543	185 184	192 213	183 547	217 509	195 691	196 267	2 380 595
159 147 376	156 397 305	164 740 022	147 266 560	156 722 043	159 975 142	152 747 280	148 587 259	1 862 251 643
303 522	301 293	306 785	268 154	321 251	318 616	343 800	277 906	3 778 908
165 741 283	171 421 531	174 085 601	151 881 087	171 794 479	170 287 992	165 115 929	144 031 271	1 993 259 756
44 322	39 270	44 900	41 694	42 431	40 355	36 687	35 391	481 914
2 416 737	2 172 051	2 511 620	2 454 740	2 433 633	2 514 816	2 165 765	2 214 231	27 679 241

(1) Leveringen m.i.v. aan het buitenland geleverd maakloonwerk.

(2) Statistische classering van producten gekoppeld aan activiteiten - CPA (2-6 cijfers); Prodcorn-lijst (8 cijfers).

(3) Voorlopige cijfers.

## MAANDSTATISTIEK VAN DE INDUSTRIELE PRODUCTIE - PRODCOM

· Leveringen in waarde en in hoeveelheid (1) volgens de CPA en de Prodcop-lijst (2) (3)

Code (2)	Omschrijving	Eenheid	1998			
			1	2	3	4
24111300	--- "Vloeibare lucht; samengeperste lucht"	x 1000 BEF kg	3 847 21 889	4 357 24 801	3 694 23 279	4 132 30 558
<b>2412</b>	<b>-- Kleurstoffen en pigmenten</b>	x 1000 BEF -	<b>2 863 093</b>	<b>2 702 608</b>	<b>3 159 680</b>	<b>2 617 531</b>
24121	--- Oxyden, peroxyden en hydroxyden waarvan:	x 1000 BEF -	1 097 625	963 630	1 134 590	970 187
241213	---- Andere oxyden, hydroxyden en peroxyden van metalen	x 1000 BEF kg	543 977 3 076 447	507 320 3 009 438	584 146 3 287 185	490 785 3 196 096
24122	--- Looi- en verextracten; looizuur (tannine) en derivaten daarvan; kleur- en verfstoffen n.e.g. waarvan:	x 1000 BEF -	1 765 468	1 738 978	2 025 090	1 647 344
241221	---- Synthetische organische kleurstoffen en preparaten op basis daarvan waarvan:	x 1000 BEF kg	709 589 3 132 418	756 162 3 536 372	809 154 3 601 220	723 420 3 324 483
24122150	----- Andere synthetische organische kleurstoffen	x 1000 BEF kg	302 687 931 559	297 102 895 201	343 690 1 031 934	312 749 939 047
24122419	---- Andere pigmenten en preparaten op basis van titaandioxyde	x 1000 BEF kg TiO2	373 853 4 625 270	360 202 4 471 697	415 864 5 149 476	364 680 4 464 910
24122470	---- Andere kleur- en verfstoffen, preparaten en luminoforen	x 1000 BEF kg	445 377 5 179 414	418 773 5 272 090	517 296 6 639 360	460 981 5 703 250
<b>2413</b>	<b>-- Overige anorganische chemische basisproducten waarvan:</b>	x 1000 BEF -	<b>3 290 086</b>	<b>3 102 690</b>	<b>3 193 812</b>	<b>3 051 283</b>
24131	--- Chemische elementen n.e.g.; anorganische zuren en verbindingen daarvan waarvan:	x 1000 BEF -	1 663 551	1 622 129	1 670 194	1 538 902
241314	---- Waterstofchloride; oleum; difosforpenta-oxyde; andere anorganische zuren; silicium- en zwaveloxyde waarvan:	x 1000 BEF -	823 184	838 583	770 247	835 117
24131433	----- Zwavelzuur	x 1000 BEF kg SO2	97 258 46 876 378	99 665 46 991 233	104 905 51 334 944	91 580 40 033 614
24131455	----- Fosforzuur en polyfosforzuren	x 1000 BEF kg P2O5	510 176 25 142 867	557 250 29 786 442	468 557 25 648 524	545 360 26 664 734
241315	---- Oxyden, hydroxyden en peroxyden; hydrazine en hydroxylamine, alsmede anorganische zouten daarvan waarvan:	x 1000 BEF -	515 640	492 392	576 179	459 188
24131527	----- Natriumhydroxyde in waterige oplossing (natronloog)	x 1000 BEF kg NaOH	390 064 57 452 887	376 310 52 041 278	420 820 57 817 518	342 975 47 788 436
24132	--- Verbindingen van metalen met halogenen; hypochlorieten, chloraten en perchloraten	x 1000 BEF -	279 157	249 916	247 536	256 016
241321	---- Verbindingen van metalen met halogenen	x 1000 BEF -	204 398	169 834	168 918	176 537
241322	---- Hypochlorieten, chloraten en perchloraten	x 1000 BEF -	74 759	80 082	78 618	79 479
24133	--- Sulfiden, sulfaten; nitraten, fosfaten en carbonaten	x 1000 BEF -	979 980	872 815	921 598	907 503
241331	---- Sulfiden, sulfieten en sulfaten waarvan:	x 1000 BEF -	288 366	289 742	279 611	269 484

(1) Leveringen m.i.v. aan het buitenland geleverd maakloonwerk.

(2) Statistische classering van producten gekoppeld aan activiteiten - CPA (2-6 cijfers); Prodcop-lijst (8 cijfers).

(3) Voorlopige cijfers.

## MAANDSTATISTIEK VAN DE INDUSTRIELE PRODUCTIE - PRODCOM

· Leveringen in waarde en in hoeveelheid (1) volgens de CPA en de Prodcop-lijst (2) (3)

								1998
5	6	7	8	9	10	11	12	
3 016	3 806	3 380	3 651	3 852	3 882	3 839	2 675	44 131
20 053	23 196	20 465	22 939	23 070	24 643	20 505	21 152	276 550
<b>2 412 027</b>	<b>3 018 582</b>	<b>2 276 637</b>	<b>1 965 331</b>	<b>2 718 080</b>	<b>2 520 327</b>	<b>2 246 506</b>	<b>2 007 889</b>	<b>30 508 291</b>
942 013	1 265 532	876 732	870 391	1 069 828	995 258	855 897	812 490	11 854 173
382 239	717 759	452 525	375 777	569 458	409 549	355 661	421 250	5 810 446
2 807 339	2 890 599	1 813 429	3 237 328	2 688 906	2 696 547	1 794 446	2 313 147	32 810 907
1 470 014	1 753 050	1 399 905	1 094 940	1 648 252	1 525 069	1 390 609	1 195 399	18 654 118
698 991	851 860	667 191	458 004	745 230	649 411	625 610	548 957	8 243 579
3 100 393	3 797 512	3 199 664	2 408 843	3 600 548	3 396 521	3 167 297	2 917 648	39 182 919
299 044	333 693	290 346	170 198	283 382	292 777	238 874	204 774	3 369 316
838 486	1 039 403	845 937	554 438	902 744	908 533	799 658	727 888	10 414 828
344 486	399 782	333 242	294 360	377 922	406 287	351 525	254 395	4 276 598
4 225 232	4 836 886	4 283 276	3 481 282	4 645 159	4 891 954	4 199 364	3 223 708	52 498 214
390 457	459 312	370 480	320 532	463 229	417 551	367 812	327 115	4 958 915
4 642 841	5 665 179	4 718 842	3 743 138	5 611 139	5 160 297	4 626 771	4 096 384	61 058 705
<b>2 921 067</b>	<b>3 084 243</b>	<b>2 805 706</b>	<b>2 601 770</b>	<b>2 780 616</b>	<b>2 737 511</b>	<b>2 617 130</b>	<b>2 594 967</b>	<b>34 780 881</b>
1 541 027	1 607 472	1 416 496	1 343 601	1 327 290	1 342 267	1 266 357	1 265 446	17 604 732
793 274	842 426	661 088	591 627	651 652	735 944	631 372	653 762	8 828 276
106 515	108 166	104 475	87 767	120 369	104 263	111 908	94 108	1 230 979
52 182 322	54 799 221	49 623 409	43 521 498	49 915 111	51 438 328	53 407 756	47 235 572	587 359 386
511 042	543 717	376 321	353 304	354 023	427 814	355 479	405 828	5 408 871
27 296 398	28 050 967	18 020 623	19 217 206	18 868 318	23 530 480	18 833 150	25 557 692	286 617 401
492 902	522 573	489 291	516 441	447 387	461 011	497 195	465 709	5 935 908
368 987	398 797	394 192	401 424	341 580	343 717	400 692	353 217	4 532 775
52 440 779	54 263 039	53 878 313	56 528 778	49 047 837	47 166 238	55 095 926	50 648 211	634 169 240
210 446	267 909	228 776	216 149	230 595	235 905	274 348	227 410	2 924 163
134 871	184 576	143 025	131 193	145 722	160 497	203 171	165 106	1 987 848
75 575	83 333	85 751	84 956	84 873	75 408	71 177	62 304	936 315
819 031	831 360	779 403	728 991	837 690	781 459	770 672	762 864	9 993 366
227 874	225 719	200 248	208 835	211 459	210 433	203 344	183 984	2 799 099

(1) Leveringen m.i.v. aan het buitenland geleverd maakloonwerk.

(2) Statistische classering van producten gekoppeld aan activiteiten - CPA (2-6 cijfers); Prodcop-lijst (8 cijfers).

(3) Voorlopige cijfers.

## MAANDSTATISTIEK VAN DE INDUSTRIELE PRODUCTIE - PRODCOM

- Leveringen in waarde en in hoeveelheid (1) volgens de CPA en de Prodcop-lijst (2) (3)

Code (2)	Omschrijving	Eenheid	1998			
			1	2	3	4
24133157	----- Sulfaten, excl. aluminium- en bariumsulfaat	x 1000 BEF kg	180 239 20 964 864	169 157 23 644 094	176 648 22 066 715	140 851 20 676 176
241332	---- Fosfinaten, fosfonaten, fosfaten en polyfosfaten	x 1000 BEF -	576 166	486 524	528 185	515 204
241333	---- Carbonaten	x 1000 BEF -	115 448	96 549	113 802	122 815
241352	--- Cyaniden en cyanaten (inclusief verbindingen); silicaten; boraten; perboraten; anorganische zouten en peroxozouten	x 1000 BEF -	131 388	147 784	161 026	150 823
<b>2414</b>	<b>-- Overige organische chemische basisproducten</b>	<b>x 1000 BEF kg</b>	<b>14 107 438 597 980 934</b>	<b>13 447 467 544 661 686</b>	<b>14 377 130 580 445 706</b>	<b>13 530 063 577 541 286</b>
24141	--- Koolwaterstoffen en derivaten daarvan	x 1000 BEF kg	3 862 066 260 976 916	3 453 817 236 171 259	3 536 947 256 241 459	3 670 164 251 176 870
241411	---- Acyclische koolwaterstoffen	x 1000 BEF kg	2 463 126 166 872 696	2 160 325 147 656 180	2 253 645 167 487 801	2 354 714 154 917 349
	waarvan:					
24141130	----- Ethyleen	x 1000 BEF kg	830 435 72 735 659	918 293 74 623 308	872 044 74 767 433	1 163 496 81 760 856
241412	---- Cyclische koolwaterstoffen	x 1000 BEF kg	747 295 54 810 640	746 690 56 135 147	722 039 54 241 070	816 155 64 739 300
	waarvan:					
24141223	----- Benzeen	x 1000 BEF kg	134 054 15 372 263	92 993 14 312 277	129 779 15 274 074	135 866 16 420 525
241413	---- Chloorderivaten van acyclische koolwaterstoffen	x 1000 BEF kg	263 634 17 922 061	213 267 14 930 260	224 071 15 542 365	204 928 14 389 442
241414	---- Sulfo-, nitro- en nitrosoderivaten van koolwaterstoffen, ook indien gehalogeneerd	x 1000 BEF kg	266 842 17 798 073	233 157 14 770 044	232 501 15 956 376	199 629 14 376 060
241415	---- Andere derivaten van koolwaterstoffen	x 1000 BEF kg	121 169 3 573 446	100 378 2 679 628	104 691 3 013 847	94 738 2 754 719
24142	--- Alcoholen, fenolen, fenolalcoholen, alsmede, halogeen-, sulfo-, nitro-, en nitrosoderivaten daarvan; industriële	x 1000 BEF kg	1 857 217 84 554 596	1 674 815 79 212 099	1 607 139 77 394 863	1 456 786 83 139 279
24143	--- Industriële eenwaardige vetzuren; carbonzuren en derivaten daarvan	x 1000 BEF kg	2 414 470 103 022 213	2 278 813 91 973 834	2 448 986 103 581 700	2 303 030 98 825 406
	waarvan:					
241432	---- Verzadigde eenwaardige acyclische carbonzuren en derivaten daarvan	x 1000 BEF kg	36 951 1 859 785	25 508 1 625 599	36 104 2 973 775	33 799 1 021 242
24143383	---- Andere meerw. acyclische carbonzuren en carbonzuren van cyloalkanen, -alkenen, -terpenen en derivaten	x 1000 BEF kg	45 031 636 865	43 227 787 235	42 116 682 589	44 659 882 532
241434	---- Meerwaardige aromatische carbonzuren en carbonzuren met andere zuurstofhoudende groepen en derivaten daarvan	x 1000 BEF kg	1 120 284 67 804 682	1 037 180 58 545 607	1 104 881 66 841 788	1 051 878 66 003 706
24143433	----- Ftaalzuuranhydride	x 1000 BEF kg	177 501 8 994 280	141 933 7 603 860	166 140 9 188 520	153 407 10 010 920
24144	--- Organische verbindingen met stikstofhoudende groepen	x 1000 BEF kg	1 752 790 35 242 743	1 722 957 34 703 078	1 917 977 32 422 709	1 849 962 39 055 795
	waarvan:					
241441	---- Aminoverbindingen	x 1000 BEF kg	688 452 17 094 832	699 482 16 293 974	752 419 11 708 697	693 978 16 704 751
	waarvan:					

(1) Leveringen m.i.v. aan het buitenland geleverd maakloonwerk.

(2) Statistische classering van producten gekoppeld aan activiteiten - CPA (2-6 cijfers); Prodcop-lijst (8 cijfers).

(3) Voorlopige cijfers.



## MAANDSTATISTIEK VAN DE INDUSTRIELE PRODUCTIE - PRODCOM

· Leveringen in waarde en in hoeveelheid (1) volgens de CPA en de Prodcorm-lijst (2) (3)

								1998
5	6	7	8	9	10	11	12	
124 281	130 353	85 387	103 011	116 193	101 000	102 422	112 806	1 542 348
14 942 041	18 369 198	16 985 005	15 554 400	20 294 875	19 286 704	18 233 172	13 072 519	224 089 763
478 072	522 776	497 056	415 611	534 400	477 717	479 405	497 291	6 008 407
113 085	82 865	82 099	104 545	91 831	93 309	87 923	81 589	1 185 860
176 044	176 918	166 465	149 024	164 676	170 469	136 037	150 430	1 881 084
<b>13 378 989</b>	<b>14 030 531</b>	<b>12 721 317</b>	<b>11 873 587</b>	<b>12 757 984</b>	<b>12 000 555</b>	<b>11 183 819</b>	<b>10 343 043</b>	<b>153 751 923</b>
<b>594 183 836</b>	<b>619 371 227</b>	<b>629 746 351</b>	<b>562 044 694</b>	<b>600 222 398</b>	<b>584 985 431</b>	<b>575 145 855</b>	<b>544 424 437</b>	<b>7 010 753 841</b>
3 488 744	3 503 532	3 249 144	2 901 420	3 460 984	3 008 901	3 004 356	2 870 889	40 010 964
231 229 208	249 722 629	254 550 379	244 557 006	276 581 701	261 301 873	261 342 717	239 470 458	3 023 322 475
2 100 092	2 386 010	2 150 242	1 925 180	2 293 402	2 037 034	1 953 643	1 974 604	26 052 017
130 100 914	169 142 164	170 309 128	165 215 790	186 719 983	183 305 607	175 285 783	166 577 311	1 983 590 706
1 007 451	993 839	902 000	762 481	1 066 447	916 006	861 181	664 632	10 958 305
67 479 089	79 367 989	83 455 139	77 680 647	92 107 873	90 009 364	83 297 558	70 391 969	947 676 884
945 155	736 426	659 927	579 816	619 762	486 239	583 412	562 554	8 205 470
74 656 662	58 454 176	56 388 579	53 945 335	56 139 934	49 148 093	56 204 817	52 464 033	687 327 786
116 295	91 000	76 869	105 882	96 440	89 194	102 274	77 529	1 248 175
14 261 936	13 134 599	12 752 817	16 840 475	14 914 584	15 735 857	16 308 321	12 035 563	177 363 291
131 843	152 835	179 912	155 046	245 121	176 362	174 927	129 332	2 251 278
9 672 363	10 871 431	13 493 150	12 958 333	18 745 808	14 111 876	15 406 764	10 679 360	168 723 213
194 237	126 312	151 895	125 487	168 130	163 197	154 343	115 528	2 131 258
13 907 084	8 392 473	11 427 059	9 375 369	11 986 355	11 910 500	11 554 711	7 191 912	148 646 016
117 417	101 949	107 168	115 891	134 569	146 069	138 031	88 871	1 370 941
2 892 185	2 862 385	2 932 463	3 062 179	2 989 621	2 825 797	2 890 642	2 557 842	35 034 754
1 450 405	1 324 468	1 503 836	1 308 474	1 459 295	1 528 636	1 463 815	1 172 900	17 807 786
90 508 092	82 199 593	89 363 597	80 006 323	92 800 254	102 215 197	90 494 840	84 129 908	1 036 018 641
2 633 608	2 923 044	2 551 421	2 117 612	2 245 213	2 295 505	1 891 747	1 950 321	28 053 770
123 810 819	145 423 761	135 084 225	104 294 063	93 153 957	89 063 792	100 602 220	91 185 119	1 280 021 109
77 938	233 127	47 604	81 881	113 495	84 518	114 015	45 208	930 148
4 618 346	7 466 487	4 069 710	3 710 195	4 884 609	3 425 744	4 322 381	1 681 421	41 659 294
35 044	42 395	34 095	25 991	31 244	30 025	17 402	19 680	410 909
795 690	964 537	567 116	525 351	593 151	508 060	305 565	393 308	7 641 999
1 310 853	1 487 189	1 355 614	1 128 044	1 105 660	1 157 608	1 016 705	1 153 249	14 029 145
85 474 298	106 966 657	100 292 163	74 457 098	57 426 287	58 802 492	68 410 460	66 116 180	877 141 418
149 046	165 574	143 640	137 953	152 937	145 371	122 464	124 772	1 780 738
10 381 140	11 731 700	13 539 680	10 469 400	11 739 760	12 060 460	10 030 440	10 366 800	126 116 960
1 672 148	1 728 415	1 689 318	1 969 680	1 584 400	1 792 077	1 484 813	1 421 832	20 586 369
38 112 635	38 153 164	37 298 922	39 860 438	35 340 494	38 447 706	33 119 599	31 393 752	433 151 035
699 375	734 521	668 741	673 038	672 949	693 112	506 160	609 953	8 092 180
19 132 455	17 829 647	17 573 084	19 102 918	16 916 171	17 731 665	13 384 256	14 104 675	197 577 125

(1) Leveringen m.i.v. aan het buitenland geleverd maakloonwerk.

(2) Statistische classering van producten gekoppeld aan activiteiten - CPA (2-6 cijfers); Prodcorm-lijst (8 cijfers).

(3) Voorlopige cijfers.

## MAANDSTATISTIEK VAN DE INDUSTRIELE PRODUCTIE - PRODCOM

· Leveringen in waarde en in hoeveelheid (1) volgens de CPA en de Prodc-com-lijst (2) (3)

Code (2)	Omschrijving	Eenheid	1998			
			1	2	3	4
24144117	----- "Eenwaardige acyclische aminoverbindingen en derivaten, n.e.g.; zouten daarvan"	x 1000 BEF kg	115 346 1 979 661	137 178 2 213 114	144 179 2 431 712	130 226 2 245 970
241444	----- Verbindingen met andere stikstofhoudende groepen	x 1000 BEF kg	834 301 15 332 678	822 928 15 580 168	934 532 17 713 881	1 042 657 20 756 958
24145	--- Organische zwavel- en andere organische verbindingen van niet-metalen en metalen; heterocyclischeverbindingen n.e.g. waarvan:	x 1000 BEF kg	2 394 300 32 913 913	2 541 589 28 937 045	3 168 124 35 249 271	2 614 058 33 201 605
241452	----- Heterocyclische verbindingen n.e.g. waarvan:	x 1000 BEF kg	1 799 611 25 789 367	2 039 049 22 530 990	2 677 846 28 575 547	2 104 322 26 410 885
24145250	----- Verbindingen met pyridine/(iso)chinolinerings, lactamen (ex 6-hexaanlactam) en heterocyclische verbindingen met N	x 1000 BEF kg	429 125 1 980 938	611 348 2 268 252	727 232 2 520 402	566 465 3 301 886
24146	--- Ethers, organische peroxyden, epoxyden, acetalen en hemiacetalen; andere organische verbindingen	x 1000 BEF kg	1 509 830 51 846 704	1 534 404 52 871 650	1 408 652 46 961 801	1 380 655 45 922 652
241461	----- Verbindingen met aldehydegroepen	x 1000 BEF kg	39 637 5 348 124	31 435 4 797 596	28 838 4 421 175	32 362 5 072 453
241462	----- Ketonen en chinonen	x 1000 BEF kg	602 860 37 441 298	603 972 38 752 291	539 226 33 301 644	487 950 31 285 495
241463	----- Ethers, organische peroxyden, epoxyden, acetalen hemiacetalen, alsmede derivaten daarvan	x 1000 BEF kg	213 363 5 801 295	213 042 5 888 626	227 863 6 343 089	234 961 6 803 553
241464	----- Enzymen en andere organische verbindingen n.e.g.	x 1000 BEF kg	653 970 3 255 987	685 955 3 433 137	612 725 2 895 893	625 382 2 761 151
24147	--- Organische chemische basisproducten n.e.g.	x 1000 BEF kg	316 765 29 423 849	241 072 20 792 721	289 305 28 593 903	255 408 26 219 679
<b>2415</b>	<b>-- Kunstmeststoffen en stikstofverbindingen waarvan:</b>	x 1000 BEF -	<b>2 480 903</b>	<b>3 021 071</b>	<b>2 828 420</b>	<b>2 400 444</b>
24151050	--- "Salpeterzuur; nitreerzuren"	x 1000 BEF kg N	107 217 4 447 904	107 347 4 616 862	115 199 4 609 976	107 644 4 492 425
241530	--- Minerale of chemische stikstofhoudende meststoffen waarvan:	x 1000 BEF kg N	790 976 151 551 996	911 176 151 793 644	680 988 128 778 287	651 974 121 888 341
24153023	----- Ammoniumsulfaat	x 1000 BEF kg N	143 550 27 837 541	173 228 34 724 865	122 227 24 097 840	132 795 24 851 744
24153043	----- Mengsels van ammoniumnitraat en calciumcarbonaat, stikstofgehalte <= 28 gew.%	x 1000 BEF kg N	477 564 96 288 627	586 067 93 103 975	408 441 82 595 189	444 341 88 094 702
24156000	--- Meststoffen van dierlijke of van plantaardige oorsprong	x 1000 BEF kg	36 464 3 787 538	64 268 9 998 164	81 228 14 059 208	61 585 11 074 979
241580	--- Meststoffen n.e.g. waarvan:	x 1000 BEF kg effect.	1 058 020 170 345 435	1 363 310 228 053 335	1 293 242 205 924 797	929 690 141 250 144
24158025	----- Meststoffen met stikstof, fosfor en kalium, <= 10 gew.% stikstof	x 1000 BEF kg effect.	74 314 12 493 843	88 240 15 121 602	80 789 13 399 005	80 036 14 271 876
<b>2416</b>	<b>-- Kunststoffen in primaire vormen waarvan:</b>	x 1000 BEF kg	<b>17 944 832</b> <b>505 210 532</b>	<b>17 531 113</b> <b>495 619 263</b>	<b>20 317 425</b> <b>554 125 363</b>	<b>18 407 585</b> <b>526 681 256</b>
241610	--- Polymeren van ethyleen, in primaire vormen waarvan:	x 1000 BEF kg	4 333 314 129 611 594	4 142 947 125 972 417	4 507 467 139 560 660	4 187 000 132 275 530

(1) Leveringen m.i.v. aan het buitenland geleverd maakloonwerk.

(2) Statistische classering van producten gekoppeld aan activiteiten - CPA (2-6 cijfers); Prodc-com-lijst (8 cijfers).

(3) Voorlopige cijfers.

## MAANDSTATISTIEK VAN DE INDUSTRIELE PRODUCTIE - PRODCOM

Leveringen in waarde en in hoeveelheid (1) volgens de CPA en de Prodc-com-lijst (2) (3)

								1998
5	6	7	8	9	10	11	12	
137 888	131 520	114 744	112 029	129 298	141 147	139 752	197 341	1 630 648
2 247 441	2 470 589	2 339 483	1 975 245	2 038 386	2 431 420	2 489 948	2 681 989	27 544 958
860 483	805 172	874 815	1 107 079	792 438	897 823	766 962	713 595	10 452 785
17 365 982	16 329 618	17 893 671	17 357 254	15 977 414	18 893 579	14 994 750	15 615 010	203 810 963
2 353 442	2 903 421	1 968 870	2 076 127	2 465 108	1 920 640	1 969 114	1 546 772	27 921 565
30 647 405	30 356 865	30 329 159	25 002 353	31 907 869	29 452 999	24 038 607	26 008 688	358 045 779
1 909 682	2 469 174	1 459 057	1 613 030	2 038 725	1 525 141	1 538 018	1 112 103	22 285 758
23 476 994	23 716 436	21 451 254	17 503 844	24 722 110	23 809 747	18 555 550	20 306 185	276 848 909
584 153	819 990	386 830	528 249	695 114	359 360	746 476	301 359	6 755 701
2 268 768	2 375 822	2 381 960	1 937 621	1 550 946	1 115 862	1 156 137	1 682 488	24 541 082
1 398 526	1 414 367	1 521 623	1 283 840	1 318 336	1 200 689	1 150 753	1 135 424	16 257 099
51 245 915	51 137 183	58 850 116	50 031 210	50 806 553	37 806 299	44 803 752	48 625 700	590 909 535
37 404	24 544	37 481	37 930	46 484	19 229	16 504	28 201	380 049
6 695 124	4 538 415	6 661 161	6 637 766	7 991 329	3 308 009	2 714 868	4 999 269	63 185 289
497 180	509 397	517 978	410 650	354 547	318 158	274 770	407 514	5 524 202
36 668 611	36 291 948	41 779 626	34 642 983	33 317 961	23 521 039	28 749 106	35 813 184	411 565 186
201 904	242 151	244 923	209 140	231 567	278 874	324 640	192 546	2 814 974
5 232 684	7 180 260	7 380 119	6 645 781	6 604 386	9 085 353	11 171 119	5 705 655	83 841 920
662 038	638 275	721 241	626 120	685 738	584 428	534 839	507 163	7 537 874
2 649 496	3 126 560	3 029 210	2 104 680	2 892 877	1 891 898	2 168 659	2 107 592	32 317 140
382 116	233 284	237 105	216 434	224 648	254 107	219 221	244 905	3 114 370
28 629 762	22 378 032	24 269 953	18 293 301	19 631 570	26 697 565	20 744 120	23 610 812	289 285 267
<b>2 366 072</b>	<b>2 086 915</b>	<b>2 017 792</b>	<b>2 352 713</b>	<b>2 361 082</b>	<b>2 188 979</b>	<b>2 371 416</b>	<b>2 667 758</b>	<b>29 143 565</b>
105 374	117 976	103 501	101 289	114 342	116 382	101 609	94 727	1 292 607
4 917 502	4 957 526	4 801 023	4 776 486	4 649 432	5 171 651	4 375 253	3 892 717	55 708 757
863 906	567 633	494 961	595 199	762 921	625 169	692 986	774 049	8 411 938
154 377 002	105 573 673	99 716 067	106 044 323	146 130 984	109 085 554	130 723 258	154 761 823	1 560 424 952
112 047	105 923	100 807	84 599	153 939	85 049	89 045	160 335	1 463 544
21 461 974	20 575 432	19 781 282	16 855 060	31 988 286	16 466 545	15 889 677	28 978 830	283 509 076
688 756	335 226	279 903	411 303	468 288	401 312	502 705	422 517	5 426 423
124 963 862	64 735 860	61 308 097	75 115 713	92 182 741	71 488 730	99 141 687	99 449 759	1 048 468 942
38 323	15 750	8 427	8 773	18 490	13 631	19 196	44 716	410 851
7 452 911	4 442 665	2 806 355	2 023 145	3 900 345	2 674 025	2 786 251	3 463 903	68 469 489
825 618	882 156	918 250	1 092 217	978 044	801 847	1 037 980	1 125 234	12 305 608
124 751 826	136 398 401	140 475 797	194 074 944	162 018 864	124 235 063	158 191 881	181 923 907	1 967 644 394
68 817	20 845	17 140	12 487	14 355	27 691	45 343	50 529	580 586
11 778 437	2 504 503	2 400 766	1 747 000	1 853 908	2 861 648	7 263 662	6 848 077	92 544 327
<b>16 821 366</b>	<b>17 990 111</b>	<b>16 782 410</b>	<b>14 509 410</b>	<b>17 653 030</b>	<b>17 750 271</b>	<b>17 061 703</b>	<b>13 827 238</b>	<b>206 596 494</b>
<b>517 136 154</b>	<b>552 948 340</b>	<b>527 890 595</b>	<b>458 910 961</b>	<b>540 711 274</b>	<b>541 033 235</b>	<b>531 161 305</b>	<b>437 759 456</b>	<b>6 189 187 734</b>
4 021 712	4 191 572	3 874 538	3 385 700	3 867 228	3 854 502	3 624 095	2 789 282	46 779 357
134 879 173	147 510 214	138 907 038	122 521 994	138 197 568	141 358 841	132 548 160	107 495 129	1 590 838 318

(1) Leveringen m.i.v. aan het buitenland geleverd maakloonwerk.

(2) Statistische classering van producten gekoppeld aan activiteiten - CPA (2-6 cijfers); Prodc-com-lijst (8 cijfers).

(3) Voorlopige cijfers.

## MAANDSTATISTIEK VAN DE INDUSTRIELE PRODUCTIE - PRODCOM

Leveringen in waarde en in hoeveelheid (1) volgens de CPA en de Prodcop-lijst (2) (3)

Code (2)	Omschrijving	Eenheid	1998			
			1	2	3	4
24161035	---- Lineair polyethyleen, relatieve dichtheid < 0,94, in primaire vormen	x 1000 BEF kg	49 019 1 688 587	51 366 1 642 056	51 658 1 710 708	49 097 1 548 740
24161039	---- Ander polyethyleen, relatieve dichtheid < 0,94, in primaire vormen	x 1000 BEF kg	1 475 396 42 465 428	1 379 922 39 748 467	1 543 483 46 028 561	1 391 645 43 041 399
241620	--- Polymeren van styreen, in primaire vormen waarvan:	x 1000 BEF kg	1 729 351 63 651 724	1 646 872 62 032 700	1 936 608 67 932 448	2 069 832 67 724 257
24162090	---- Polymeren van styreen, in primaire vormen, n.e.g.	x 1000 BEF kg	232 850 4 843 029	219 065 4 525 796	255 625 5 261 982	271 975 5 215 568
241630	--- Polymeren van vinylchloride of van andere halogeenolefinen, in primaire vormen waarvan:	x 1000 BEF kg	1 751 547 72 284 445	1 706 568 72 538 158	1 850 590 78 003 501	1 794 921 77 785 699
24163010	---- Polyvinylchloride, niet gemengd met andere zelfstandigheden, in primaire vormen	x 1000 BEF kg	1 367 224 64 460 907	1 325 377 64 710 414	1 424 054 68 887 828	1 382 231 68 986 941
24164015	--- Polyethyleenglycolen en andere polyetheralcoholen, in primaire vormen	x 1000 BEF kg	472 631 10 056 139	469 836 10 253 487	490 744 10 649 971	433 597 9 473 592
24164030	--- Epoxyharsen, in primaire vormen	x 1000 BEF kg	67 040 812 491	74 998 841 825	77 862 800 269	77 270 864 971
24164050	--- Alkydharsen, in primaire vormen	x 1000 BEF kg	118 329 2 987 619	112 985 1 937 936	169 117 4 197 369	142 310 2 517 309
24164090	--- Andere polyesters, in primaire vormen	x 1000 BEF kg	427 090 4 221 718	348 704 3 637 993	432 468 4 006 204	448 605 4 172 251
24165	--- Andere kunststoffen in primaire vormen; ionenwisselaars waarvan:	x 1000 BEF kg	7 672 481 199 223 627	7 439 391 196 306 955	8 091 950 206 703 815	7 683 869 205 302 460
241651	---- Polymeren van propyleen of van andere olefinen, in primaire vormen	x 1000 BEF kg	2 900 757 124 608 877	2 967 847 124 439 398	3 097 441 124 920 403	2 987 553 129 494 898
24165130	---- Polypropyleen, in primaire vormen	x 1000 BEF kg	2 388 473 107 384 773	2 445 879 107 097 179	2 564 576 112 139 384	2 346 416 109 020 212
24165150	---- Andere polymeren van propyleen of van andere olefinen, in pr. vormen, n.e.g.	x 1000 BEF kg	512 284 17 224 104	521 968 17 342 219	532 865 12 781 019	641 137 20 474 686
241652	---- Polymeren van vinylacetaat of van andere vinylesters en andere vinylpolymeren, in primaire vormen	x 1000 BEF kg	51 058 1 581 571	48 538 1 522 855	53 196 1 656 839	48 477 1 504 377
241653	---- Acrylpolymeren in primaire vormen	x 1000 BEF kg	163 819 2 730 934	172 568 2 908 073	198 304 3 338 137	179 737 2 981 316
241654	---- Polyamiden in primaire vormen	x 1000 BEF kg	673 297 9 382 839	742 898 10 791 251	764 685 11 529 889	840 365 12 585 507
24165450	---- Polyamide-6, -11, -12, -6,6, -6,9, -6,10 of -6,12, in primaire vormen	x 1000 BEF kg	523 392 8 268 224	631 166 9 895 963	645 836 10 633 918	683 229 11 379 624
24165490	---- Andere polyamiden, in primaire vormen	x 1000 BEF kg	149 905 1 114 615	111 732 895 288	118 849 895 971	157 136 1 205 883
241656	---- Andere aminoharsen, fenolharsen en polyurethanen, in primaire vormen waarvan:	x 1000 BEF kg	1 870 554 28 222 930	1 681 633 24 581 310	2 022 449 31 118 813	1 710 729 24 393 047
24165670	---- Polyurethanen, in primaire vormen	x 1000 BEF kg	1 779 311 26 777 181	1 590 105 23 115 567	1 925 958 29 496 922	1 622 570 22 949 161

(1) Leveringen m.i.v. aan het buitenland geleverd maakloonwerk.

(2) Statistische classering van producten gekoppeld aan activiteiten - CPA (2-6 cijfers); Prodcop-lijst (8 cijfers).

(3) Voorlopige cijfers.

# MAANDSTATISTIEK VAN DE INDUSTRIELE PRODUCTIE - PRODCOM

· Leveringen in waarde en in hoeveelheid (1) volgens de CPA en de Prodcop-lijst (2) (3)

								1998
5	6	7	8	9	10	11	12	
48 570	46 465	44 384	33 148	46 666	52 405	179 671	42 558	695 007
1 670 166	1 681 128	1 588 681	1 193 062	1 627 202	1 928 710	4 014 802	1 559 977	21 853 819
1 239 473	1 436 919	1 300 340	1 251 846	1 275 233	1 314 291	1 167 800	964 279	15 740 627
42 558 644	52 119 728	47 901 434	44 102 388	46 498 108	47 953 590	42 414 995	36 302 203	531 134 945
1 657 163	1 902 886	1 933 288	1 632 363	1 883 535	1 805 238	1 637 331	1 271 272	21 105 739
61 833 068	70 198 796	73 515 250	65 249 426	71 727 398	67 399 152	64 577 896	52 879 991	788 722 106
285 313	293 852	292 844	257 092	287 592	318 955	201 019	201 518	3 117 700
5 644 041	5 962 512	5 926 638	5 271 830	5 730 976	6 353 893	4 292 257	4 326 101	63 354 623
1 684 804	1 816 259	1 437 744	1 326 859	1 434 347	1 516 940	1 313 192	860 669	18 494 440
75 069 747	80 822 589	72 343 700	59 842 854	77 222 450	79 594 008	70 587 898	44 250 642	860 345 691
1 284 690	1 391 397	1 139 071	1 038 382	1 081 954	1 169 175	990 264	634 623	14 228 442
66 622 377	71 654 522	65 965 278	53 304 626	69 656 470	71 782 320	63 470 629	39 200 341	768 702 653
403 378	489 541	450 391	298 036	529 014	540 829	462 717	350 969	5 391 683
8 740 105	10 824 041	9 921 528	6 842 707	10 995 931	11 674 732	10 304 219	7 714 883	117 451 335
70 507	73 819	66 618	72 110	73 735	65 827	62 824	58 068	840 678
747 398	803 186	684 120	819 760	841 434	745 173	681 337	628 534	9 270 498
125 132	137 333	156 659	112 872	144 807	128 615	93 355	65 110	1 506 624
2 177 299	2 467 790	2 784 812	1 972 148	2 793 751	3 375 801	1 782 114	1 153 615	30 147 563
420 618	499 266	483 153	311 978	506 563	491 674	446 910	401 303	5 218 332
3 892 950	4 732 780	4 532 343	2 850 034	4 660 097	4 381 815	3 951 970	3 112 892	48 153 047
7 279 501	7 622 044	6 958 464	6 197 291	8 020 687	8 132 213	8 062 660	6 599 989	89 760 540
207 558 878	212 951 533	196 203 845	176 654 738	211 921 377	210 781 298	221 390 858	197 108 372	2 442 107 756
2 728 221	2 720 293	2 697 512	2 193 450	2 629 379	2 645 160	3 048 153	2 385 894	33 001 660
131 705 225	128 691 369	131 850 974	113 721 234	127 983 411	124 978 322	150 095 515	129 800 538	1 542 290 164
2 143 764	2 150 382	2 068 450	1 764 049	2 040 231	2 161 134	2 242 165	1 936 598	26 252 117
111 947 526	108 824 272	109 236 802	98 717 515	108 114 136	110 672 646	123 465 327	110 626 831	1 317 246 603
584 457	569 911	629 062	429 401	589 148	484 026	805 988	449 296	6 749 543
19 757 699	19 867 097	22 614 172	15 003 719	19 869 275	14 305 676	26 630 188	19 173 707	225 043 561
43 514	50 754	44 130	42 810	49 610	47 671	45 297	32 253	557 308
1 380 405	1 595 507	1 410 397	1 358 717	1 661 867	1 520 883	1 465 368	1 087 233	17 746 019
211 122	210 188	190 584	152 723	180 198	215 526	155 407	131 431	2 161 607
3 366 033	3 490 196	3 123 405	2 817 310	3 096 185	3 662 292	2 626 713	2 148 685	36 289 279
771 120	793 867	440 824	634 663	781 517	887 505	700 356	658 965	8 690 062
12 237 432	11 814 009	6 098 761	9 827 381	10 915 723	13 113 225	9 820 131	9 516 605	127 632 753
676 405	658 905	345 392	522 490	664 030	754 598	553 614	578 186	7 237 243
11 468 022	10 881 228	5 301 572	8 898 694	9 944 650	12 104 569	8 323 739	9 038 714	116 138 917
94 715	134 962	95 432	112 173	117 487	132 907	146 742	80 779	1 452 819
769 410	932 781	797 189	928 687	971 073	1 008 656	1 496 392	477 891	11 493 836
1 749 341	1 913 987	1 634 184	1 420 451	1 910 918	1 972 000	1 741 756	1 369 301	20 997 303
27 684 746	29 868 846	25 522 209	23 928 272	30 562 768	31 713 817	28 495 189	22 559 787	328 651 734
1 663 864	1 816 225	1 543 912	1 353 069	1 817 255	1 885 061	1 653 028	1 300 016	19 950 374
26 268 524	28 282 298	24 150 795	22 902 283	29 024 718	30 304 757	26 880 029	21 398 045	311 550 280

(1) Leveringen m.i.v. aan het buitenland geleverd maakloonwerk.

(2) Statistische classering van producten gekoppeld aan activiteiten - CPA (2-6 cijfers); Prodcop-lijst (8 cijfers).

(3) Voorlopige cijfers.

## MAANDSTATISTIEK VAN DE INDUSTRIELE PRODUCTIE - PRODCOM

- Leveringen in waarde en in hoeveelheid (1) volgens de CPA en de Prodcop-lijst (2) (3)

Code (2)	Omschrijving	Eenheid	1998			
			1	2	3	4
241658	--- Andere kunststoffen in primaire vormen n.e.g.	x 1000 BEF kg	811 222 8 578 997	746 624 7 873 315	832 637 8 564 105	740 410 6 989 685
<b>241710</b>	<b>-- Synthetische rubber</b>	x 1000 BEF kg	<b>1 508 937</b> <b>24 516 874</b>	<b>1 538 353</b> <b>25 642 872</b>	<b>1 605 794</b> <b>26 738 573</b>	<b>1 470 395</b> <b>24 599 356</b>
24171050	--- Latex	x 1000 BEF kg	182 951 4 706 631	180 376 4 640 980	191 880 4 950 432	177 932 4 683 239
24171090	--- Andere rubber	x 1000 BEF kg	1 325 986 19 810 243	1 357 977 21 001 892	1 413 914 21 788 141	1 292 463 19 916 117
242011	- INSEKTENDODENDE MIDDELEN, OPGEMAAKT VOOR DE VERKOOP IN HET KLEIN	x 1000 BEF kg act. subst.	56 122 181 341	84 453 340 559	105 305 495 585	89 968 274 087
242014	- DESINFECTEERMIDDELEN	x 1000 BEF kg act. subst.	37 067 319 075	46 158 326 639	44 613 307 366	45 952 311 075
<b>24201430</b>	<b>-- Ontsmettingsmiddelen op basis van ammonium</b>	x 1000 BEF kg act. subst.	<b>5 815</b> <b>61 061</b>	<b>10 247</b> <b>85 504</b>	<b>6 558</b> <b>68 649</b>	<b>7 089</b> <b>86 338</b>
<b>24201450</b>	<b>-- Ontsmettingsmiddelen op basis van halogeenvbindingen</b>	x 1000 BEF kg act. subst.	<b>16 151</b> <b>188 548</b>	<b>16 565</b> <b>135 409</b>	<b>19 245</b> <b>125 795</b>	<b>18 267</b> <b>116 349</b>
<b>24201490</b>	<b>-- Andere ontsmettingsmiddelen</b>	x 1000 BEF kg act. subst.	<b>15 101</b> <b>69 466</b>	<b>19 346</b> <b>105 726</b>	<b>18 810</b> <b>112 922</b>	<b>20 596</b> <b>108 388</b>
242015	- SCHIMMELWERENDE MIDDELEN; RATTENBESTRIJDINGSMIDDELEN EN DERGELIJKE PRODUCTEN	x 1000 BEF kg act. subst.	298 877 1 658 973	152 958 1 277 794	175 359 1 550 451	126 151 1 167 987
2430	- VERF, VERNIS E.D., DRUKINKT EN MASTIEK	x 1000 BEF kg	2 450 964 21 424 678	2 608 812 21 902 138	2 786 077 25 237 146	2 697 969 24 734 510
<b>24301</b>	<b>-- Verf en vernis op basis van polymeren</b>	x 1000 BEF kg	<b>1 320 810</b> <b>9 831 989</b>	<b>1 493 147</b> <b>10 814 090</b>	<b>1 635 862</b> <b>13 008 236</b>	<b>1 559 136</b> <b>12 227 095</b>
243011	--- Verf en vernis op basis van acryl- of vinylpolymeren, in een waterig medium	x 1000 BEF kg	380 823 3 023 735	396 793 3 016 641	494 149 3 925 992	423 480 3 477 425
24301150	---- Verf ... op basis van acryl- of vinylpolymeren, in een waterig medium	x 1000 BEF kg	299 983 2 728 120	308 804 2 732 223	388 445 3 584 039	335 103 3 104 970
24301170	---- Andere verf en vernis, gedispergeerd of opgelost in een waterig medium	x 1000 BEF kg	80 840 295 615	87 989 284 418	105 704 341 953	88 377 372 455
243012	--- Verf en vernis op basis van polyesters, acryl- of vinylpolymeren, in een niet-waterig medium waarvan:	x 1000 BEF kg	939 987 6 808 254	1 096 354 7 797 449	1 141 713 9 082 244	1 135 656 8 749 670
24301225	---- Verf en vernis op basis van polyesters, zie aant. 4 op GN 32, indien zij meer dan 50% oplosmiddelen bevatten	x 1000 BEF kg	11 690 61 286	11 449 56 569	11 428 60 554	10 456 56 229
24301229	---- Andere verf en vernis op basis van polyesters	x 1000 BEF kg	192 445 1 345 957	267 963 1 706 769	253 146 1 844 270	210 191 1 589 529
24301270	---- Verf en vernis: oplossingen	x 1000 BEF kg	103 038 892 515	95 266 918 146	128 697 1 298 236	146 927 1 332 277
24301290	---- Andere verf en vernis op basis van synthetische en gewijzigde natuurlijke polymeren	x 1000 BEF kg	400 090 2 845 246	450 665 3 146 800	448 303 3 564 830	494 674 3 734 069
<b>24302</b>	<b>-- Andere verf en vernis en soortgelijke produkten; verf voor kunstschilders en drukinkt waarvan:</b>	x 1000 BEF kg	<b>1 130 154</b> <b>11 592 689</b>	<b>1 115 665</b> <b>11 088 048</b>	<b>1 150 215</b> <b>12 228 910</b>	<b>1 138 833</b> <b>12 507 415</b>

(1) Leveringen m.i.v. aan het buitenland geleverd maakloonwerk.

(2) Statistische classering van producten gekoppeld aan activiteiten - CPA (2-6 cijfers); Prodcop-lijst (8 cijfers).

(3) Voorlopige cijfers.

## MAANDSTATISTIEK VAN DE INDUSTRIELE PRODUCTIE - PRODCOM

· Leveringen in waarde en in hoeveelheid (1) volgens de CPA en de Prodcop-lijst (2) (3)

								1998
5	6	7	8	9	10	11	12	
728 204	685 333	756 169	779 789	779 958	732 861	654 944	764 259	9 012 410
6 822 732	6 868 452	7 231 586	6 245 467	7 637 817	6 865 940	6 176 775	6 440 869	86 295 740
<b>1 393 579</b>	<b>1 504 168</b>	<b>1 525 835</b>	<b>1 353 180</b>	<b>1 494 215</b>	<b>1 530 413</b>	<b>1 422 759</b>	<b>1 202 711</b>	<b>17 550 339</b>
<b>23 987 030</b>	<b>27 818 465</b>	<b>25 816 702</b>	<b>23 606 775</b>	<b>27 213 579</b>	<b>27 947 443</b>	<b>25 321 790</b>	<b>20 107 452</b>	<b>303 316 911</b>
154 655	186 980	164 457	141 099	199 159	214 995	192 631	148 318	2 135 433
4 045 484	4 852 030	4 258 420	3 730 370	5 246 908	5 707 777	5 185 666	3 973 747	55 981 684
1 238 924	1 317 188	1 361 378	1 212 081	1 295 056	1 315 418	1 230 128	1 054 393	15 414 906
19 941 546	22 966 435	21 558 282	19 876 405	21 966 671	22 239 666	20 136 124	16 133 705	247 335 227
78 183	85 817	81 331	46 379	45 434	27 041	39 281	38 804	778 118
247 189	316 237	386 488	143 541	134 802	125 247	218 168	197 705	3 060 949
31 602	47 223	48 479	39 558	39 534	42 625	45 593	43 502	511 906
238 260	341 030	340 459	341 039	323 257	312 342	300 598	317 114	3 778 254
<b>6 644</b>	<b>8 099</b>	<b>7 858</b>	<b>7 698</b>	<b>5 759</b>	<b>7 194</b>	<b>12 011</b>	<b>9 319</b>	<b>94 291</b>
<b>70 236</b>	<b>79 444</b>	<b>67 034</b>	<b>95 561</b>	<b>80 868</b>	<b>70 619</b>	<b>88 142</b>	<b>97 253</b>	<b>950 709</b>
<b>10 027</b>	<b>22 751</b>	<b>23 824</b>	<b>20 736</b>	<b>21 902</b>	<b>20 278</b>	<b>18 848</b>	<b>16 511</b>	<b>225 105</b>
<b>91 925</b>	<b>171 548</b>	<b>154 408</b>	<b>160 137</b>	<b>166 841</b>	<b>147 349</b>	<b>127 476</b>	<b>132 423</b>	<b>1 718 208</b>
<b>14 931</b>	<b>16 373</b>	<b>16 797</b>	<b>11 124</b>	<b>11 873</b>	<b>15 153</b>	<b>14 734</b>	<b>17 672</b>	<b>192 510</b>
<b>76 099</b>	<b>90 038</b>	<b>119 017</b>	<b>85 341</b>	<b>75 548</b>	<b>94 374</b>	<b>84 980</b>	<b>87 438</b>	<b>1 109 337</b>
99 937	130 491	65 063	55 250	79 111	70 535	64 379	132 412	1 450 523
676 140	906 901	577 448	433 828	754 418	672 856	569 286	1 403 554	11 649 636
2 575 239	3 103 139	2 606 582	2 465 068	2 780 601	2 971 838	3 184 862	2 357 579	32 588 730
22 820 664	28 273 538	23 191 768	23 547 946	26 506 384	26 794 688	23 426 594	18 994 121	286 854 175
<b>1 529 672</b>	<b>1 804 209</b>	<b>1 505 426</b>	<b>1 468 836</b>	<b>1 556 182</b>	<b>1 683 228</b>	<b>1 848 080</b>	<b>1 399 760</b>	<b>18 804 348</b>
<b>11 555 788</b>	<b>14 568 637</b>	<b>12 103 867</b>	<b>13 042 926</b>	<b>12 501 544</b>	<b>13 459 457</b>	<b>10 565 865</b>	<b>9 192 079</b>	<b>142 871 573</b>
424 738	476 305	425 017	473 272	434 199	452 782	368 874	289 773	5 040 205
3 313 375	3 864 714	3 372 030	4 513 638	3 434 119	3 896 957	2 800 233	2 262 833	40 901 692
333 829	364 396	337 319	388 584	348 015	355 355	272 234	216 774	3 948 841
3 040 831	3 453 510	3 104 682	4 239 584	3 153 786	3 553 997	2 486 678	2 024 153	37 206 573
90 909	111 909	87 698	84 688	86 184	97 427	96 640	72 999	1 091 364
272 544	411 204	267 348	274 054	280 333	342 960	313 555	238 680	3 695 119
1 104 934	1 327 904	1 080 409	995 564	1 121 983	1 230 446	1 479 206	1 109 987	13 764 143
8 242 413	10 703 923	8 731 837	8 529 288	9 067 425	9 562 500	7 765 632	6 929 246	101 969 881
8 992	14 321	8 547	10 992	12 470	11 260	8 463	8 516	128 584
48 717	74 885	46 251	75 355	57 933	73 054	47 021	53 295	711 149
246 552	263 181	235 158	306 352	257 087	235 485	255 888	237 731	2 961 179
1 330 394	1 908 977	1 434 698	2 806 658	1 694 791	2 150 538	1 519 574	1 654 211	20 986 366
126 759	144 667	116 692	56 720	120 486	123 730	117 326	74 294	1 354 602
1 311 615	1 302 935	1 102 728	581 710	1 101 978	1 111 929	985 574	636 953	12 576 596
444 091	495 151	437 024	378 641	441 101	449 468	492 287	375 349	5 306 844
3 296 909	4 028 159	3 835 147	3 116 778	3 706 782	3 586 076	2 708 962	2 268 699	39 838 457
<b>1 045 567</b>	<b>1 298 930</b>	<b>1 101 156</b>	<b>996 232</b>	<b>1 224 419</b>	<b>1 288 610</b>	<b>1 336 782</b>	<b>957 819</b>	<b>13 784 382</b>
<b>11 264 876</b>	<b>13 704 901</b>	<b>11 087 901</b>	<b>10 505 020</b>	<b>14 004 840</b>	<b>13 335 231</b>	<b>12 860 729</b>	<b>9 802 042</b>	<b>143 982 602</b>

(1) Leveringen m.i.v. aan het buitenland geleverd maakloonwerk.

(2) Statistische classering van producten gekoppeld aan activiteiten - CPA (2-6 cijfers); Prodcop-lijst (8 cijfers).

(3) Voorlopige cijfers.

## MAANDSTATISTIEK VAN DE INDUSTRIELE PRODUCTIE - PRODCOM

Leveringen in waarde en in hoeveelheid (1) volgens de CPA en de Prodcop-lijst (2) (3)

Code (2)	Omschrijving	Eenheid	1998			
			1	2	3	4
24302213	--- Andere verf en vernis: olieverb en -vernis	x 1000 BEF kg	30 277 231 023	28 141 212 525	43 700 319 557	44 138 316 633
24302253	--- Stopverf en mastiek (kit)	x 1000 BEF kg	133 614 2 109 286	129 151 1 931 457	137 344 2 242 345	133 923 2 202 803
24302260	--- Niet-vuurvaste prep. voor het bestrijken of bepleisteren van metselwerk	x 1000 BEF kg	58 402 2 402 203	50 428 2 061 461	70 177 2 802 454	70 265 2 864 343
24302273	--- Organische oplosmiddelen en verdunners op basis van butylacetaat n.e.g.	x 1000 BEF kg	1 749 20 307	1 972 22 876	2 031 25 155	3 629 40 413
24302279	--- Andere organische oplosmiddelen en verdunners, n.e.g.	x 1000 BEF kg	47 982 514 038	50 793 538 480	57 321 575 462	52 791 772 450
243024	--- Drukinkt	x 1000 BEF kg	582 923 3 857 232	590 981 3 994 164	559 526 3 875 790	559 240 3 854 738
24302450	---- Zwarte drukinkt	x 1000 BEF kg	37 238 638 552	50 402 843 061	51 327 905 679	48 916 825 409
24302470	---- Andere drukinkt	x 1000 BEF kg	545 685 3 218 680	540 579 3 151 103	508 199 2 970 111	510 324 3 029 329
244	- FARMACEUTISCHE PRODUCTEN, CHEMISCHE EN BOTANISCHE PRODUCTEN VOOR MEDICINAAL GEBRUIK	x 1000 BEF -	6 078 607	7 222 430	7 685 886	6 096 059
<b>2441</b>	<b>-- Farmaceutische grondstoffen</b>	x 1000 BEF -	<b>869 382</b>	<b>578 592</b>	<b>570 354</b>	<b>825 208</b>
	<b>waarvan:</b>					
24413	--- Lactonen n.e.g., heterocyclische verbindingen met uitsluitend een of meer stikstofatomen als hetero-atoom,..	x 1000 BEF kg	484 620 2 902 043	289 943 1 727 264	296 705 1 725 684	387 480 1 769 025
24415	--- Provitaminen, vitaminen en hormonen; glycosiden en plantaardige alkaloiden, alsmede derivaten daarvan; antibiotica	x 1000 BEF -	46 498	22 806	23 895	26 889
<b>2442</b>	<b>-- Farmaceutische producten</b>	x 1000 BEF -	<b>5 209 225</b>	<b>6 643 838</b>	<b>7 115 532</b>	<b>5 270 851</b>
	<b>waarvan:</b>					
244211	--- Geneesmiddelen bevattende penicillinen of andere antibiotica	x 1000 BEF -	307 030	326 055	332 821	350 748
24421270	--- Geneesmiddelen zonder antibiotica met hormonen uit de bijnierschors, o.v.k.	x 1000 BEF -	115 142	145 341	140 708	135 843
244213	--- Geneesmiddelen bevattende alkaloiden of derivaten daarvan, doch geen hormonen of antibiotica waarvan:	x 1000 BEF -	3 081 045	3 656 061	4 111 795	3 661 013
24421320	---- Andere gen. voor therapeutisch of profylactisch gebruik (GS 3000), n.o.v.k.	x 1000 BEF -	134 153	107 389	171 769	129 468
24421360	---- Andere geneesmiddelen met vitaminen of andere producten van GS 2936, o.v.k.	x 1000 BEF -	34 056	10 334	23 785	17 536
24421380	---- Andere geneesmiddelen met al dan niet vermengde producten, o.v.k., n.e.g.	x 1000 BEF -	2 868 852	3 501 292	3 872 201	3 481 915
245	- GLYCEROL; ZEEP, WASMIDDELEN, POETS- EN REINIGINGSMIDDELEN, PARFUMS EN KOSMETISCHE ARTIKELEN	x 1000 BEF -	4 320 110	4 220 044	4 271 738	4 501 837
<b>2451</b>	<b>-- Glycerol, zeep en wasmiddelen, poets- en reinigingsmiddelen</b>	x 1000 BEF -	<b>2 655 670</b>	<b>2 525 259</b>	<b>2 472 144</b>	<b>2 773 515</b>
	<b>waarvan:</b>					

(1) Leveringen m.i.v. aan het buitenland geleverd maakloonwerk.

(2) Statistische classering van producten gekoppeld aan activiteiten - CPA (2-6 cijfers); Prodcop-lijst (8 cijfers).

(3) Voorlopige cijfers.



## MAANDSTATISTIEK VAN DE INDUSTRIELE PRODUCTIE - PRODCOM

· Leveringen in waarde en in hoeveelheid (1) volgens de CPA en de Prodcop-lijst (2) (3)

								1998
5	6	7	8	9	10	11	12	
41 366	47 127	36 343	43 989	41 978	38 589	31 045	18 562	445 255
303 561	332 521	244 385	260 654	300 697	277 307	223 147	138 008	3 160 018
122 754	128 438	131 026	121 719	170 831	162 755	153 250	100 897	1 625 702
2 168 904	2 314 902	2 271 101	2 116 298	3 077 306	2 820 599	2 738 789	1 911 273	27 905 063
69 410	112 205	77 821	79 991	84 868	73 858	59 518	43 384	850 327
2 601 922	3 641 156	2 380 022	2 562 000	3 159 899	2 651 751	2 482 031	1 522 590	31 131 832
1 668	3 699	1 419	3 075	1 785	1 924	2 151	3 406	28 508
20 576	40 381	16 908	34 284	28 116	23 622	22 104	18 838	313 580
45 220	57 968	50 616	44 333	57 899	59 134	121 490	94 767	740 314
484 965	649 221	589 250	487 940	698 144	599 184	1 037 785	960 674	7 907 593
494 186	617 358	538 584	464 317	624 989	632 848	584 588	518 624	6 768 164
3 423 319	4 105 281	3 629 876	2 920 680	4 124 590	4 214 143	3 881 994	3 635 776	45 517 583
42 921	51 135	48 583	34 086	47 441	51 422	50 072	48 246	561 789
717 662	812 355	829 326	525 662	770 618	850 418	859 383	870 000	9 448 125
451 265	566 223	490 001	430 231	577 548	581 426	534 516	470 378	6 206 375
2 705 657	3 292 926	2 800 550	2 395 018	3 353 972	3 363 725	3 022 611	2 765 776	36 069 458
6 979 250	8 657 812	6 795 147	4 638 242	7 698 537	6 925 538	6 994 871	9 014 553	84 786 932
<b>562 967</b>	<b>716 974</b>	<b>503 709</b>	<b>349 162</b>	<b>404 640</b>	<b>456 385</b>	<b>426 817</b>	<b>652 342</b>	<b>6 916 532</b>
316 265	423 861	315 674	184 356	218 048	227 698	253 900	487 321	3 885 871
2 622 129	2 969 352	2 069 326	1 439 685	2 071 427	2 071 756	2 281 993	1 928 694	25 578 378
20 266	39 316	31 217	47 091	31 274	22 944	13 892	31 365	357 453
<b>6 416 283</b>	<b>7 940 838</b>	<b>6 291 438</b>	<b>4 289 080</b>	<b>7 293 897</b>	<b>6 469 153</b>	<b>6 568 054</b>	<b>8 362 211</b>	<b>77 870 400</b>
278 412	301 777	273 934	219 270	348 542	345 126	357 484	383 932	3 825 131
130 255	156 121	108 559	140 099	168 088	165 579	171 852	118 090	1 695 677
3 584 683	4 478 153	3 784 171	1 959 887	4 230 809	3 727 746	3 255 676	3 984 622	43 515 661
112 878	117 541	129 777	100 345	116 810	117 184	131 294	59 438	1 428 046
18 988	23 763	17 181	16 694	12 506	16 952	21 007	10 541	223 343
3 419 125	4 300 106	3 597 690	1 805 819	4 047 494	3 544 593	3 066 620	3 874 050	41 379 757
4 223 172	4 656 698	4 085 877	3 923 553	4 531 061	4 263 814	4 091 968	3 940 375	51 030 247
<b>2 616 804</b>	<b>2 816 897</b>	<b>2 636 510</b>	<b>2 437 454</b>	<b>2 800 808</b>	<b>2 646 704</b>	<b>2 457 593</b>	<b>2 498 764</b>	<b>31 338 122</b>

(1) Leveringen m.i.v. aan het buitenland geleverd maakloonwerk.

(2) Statistische classering van producten gekoppeld aan activiteiten - CPA (2-6 cijfers); Prodcop-lijst (8 cijfers).

(3) Voorlopige cijfers.

## MAANDSTATISTIEK VAN DE INDUSTRIELE PRODUCTIE - PRODCOM

Leveringen in waarde en in hoeveelheid (1) volgens de CPA en de Prodcop-lijst (2) (3)

Code (2)	Omschrijving	Eenheid	1998			
			1	2	3	4
24512020	--- Anionische organische tensioactieve producten (excl. zeep)	x 1000 BEF kg	121 299 2 973 886	107 205 2 788 568	108 826 3 376 732	130 674 3 212 167
24512090	--- Organische tensioactieve producten (excl. zeep), n.e.g.	x 1000 BEF kg	64 053 1 117 019	77 472 1 172 114	69 174 1 187 805	78 819 1 026 040
24513	--- Zeep, was- en reinigingsmiddelen	x 1000 BEF kg	1 875 558 46 738 560	1 733 115 44 625 277	1 731 044 45 041 123	1 937 987 49 383 415
245131	---- Zeep en als zeep te gebruiken organische tensio-actieve producten en bereidingen waarvan:	x 1000 BEF kg	50 561 1 656 982	49 789 1 550 012	47 413 1 486 776	46 438 1 382 568
24513120	---- Zeep en org. tensioact. prod. in de vorm van staven, enz., voor toiletgebruik	x 1000 BEF kg	11 781 210 917	8 451 86 092	7 238 112 872	6 892 79 958
24513179	---- Zeep in andere vormen	x 1000 BEF kg	20 890 913 312	26 566 1 027 202	24 521 909 306	26 697 915 016
245132	---- Was- en reinigingsmiddelen	x 1000 BEF kg	1 824 997 45 081 578	1 683 326 43 075 265	1 683 631 43 554 347	1 891 549 48 000 847
24513230	---- Tensioactieve bereidingen, opgemaakt voor de verkoop in het klein	x 1000 BEF kg	208 348 5 111 505	220 086 5 523 863	221 778 5 673 963	222 363 5 748 187
24513250	---- Was- en reinigingsmiddelen, o.v.k.	x 1000 BEF kg	1 284 179 32 414 510	1 155 336 29 894 791	1 132 777 29 871 652	1 380 271 34 865 689
24513260	---- Tensioactieve bereidingen, excl. organische tensioactieve producten n.o.v.k.	x 1000 BEF kg	79 382 891 025	90 348 1 069 260	97 539 1 212 273	60 096 805 789
24513270	---- Was- en reinigingsmiddelen, n.o.v.k.	x 1000 BEF kg	253 088 6 664 538	217 556 6 587 351	231 537 6 796 459	228 819 6 581 182
24514	--- Deodorantia en was	x 1000 BEF -	228 271 -	216 322 -	220 656 -	254 556 -
24514100	---- Prep. voor het parfumeren van of het neutraliseren van geuren in vertrekken	x 1000 BEF -	23 255 -	23 326 -	18 993 -	31 848 -
245143	--- Schoensmeer, boenwas, poetsmiddelen voor carrosserieën, glas of metaal waarvan:	x 1000 BEF kg	142 415 2 075 332	125 004 1 839 604	141 216 2 035 888	146 673 2 107 751
24514350	---- Boenwas en dergelijke preparaten voor het onderhoud van houtwerk	x 1000 BEF kg	9 221 95 634	8 733 71 571	9 941 80 510	11 564 116 622
24514383	---- Poetsmiddelen voor metalen	x 1000 BEF kg	3 822 26 581	5 206 30 407	5 469 27 589	5 220 26 081
<b>24521</b>	<b>-- Parfums en cosmetische artikelen</b>	x 1000 BEF -	<b>1 664 440</b> -	<b>1 694 785</b> -	<b>1 799 594</b> -	<b>1 728 322</b> -
24521270	--- Producten voor het opmaken van de ogen	x 1000 BEF -	98 671 -	89 064 -	92 580 -	85 544 -
24521300	--- Producten voor manicure of voor pedicure	x 1000 BEF -	12 490 -	10 039 -	13 627 -	10 392 -
24521400	--- Poeder, ook indien geperst, voor cosmetisch/toiletgebruik	x 1000 BEF -	12 956 -	13 775 -	16 531 -	18 564 -
24521500	--- Andere schoonheidsmiddelen	x 1000 BEF -	314 348 -	350 615 -	429 565 -	339 409 -

(1) Leveringen m.i.v. aan het buitenland geleverd maakloonwerk.

(2) Statistische classering van producten gekoppeld aan activiteiten - CPA (2-6 cijfers); Prodcop-lijst (8 cijfers).

(3) Voorlopige cijfers.

## MAANDSTATISTIEK VAN DE INDUSTRIELE PRODUCTIE - PRODCOM

Leveringen in waarde en in hoeveelheid (1) volgens de CPA en de Prodcop-lijst (2) (3)

								1998
5	6	7	8	9	10	11	12	
135 171	105 961	99 078	87 631	135 162	99 145	129 068	141 013	1 400 233
3 178 741	3 559 343	3 132 168	2 639 402	3 695 470	3 123 414	2 791 093	3 218 052	37 689 036
75 183	93 839	104 017	80 876	125 754	103 013	92 506	81 247	1 045 953
1 054 954	1 126 441	1 176 569	1 103 449	1 377 052	1 240 164	1 184 450	913 634	13 679 691
1 848 731	1 971 784	1 749 006	1 684 726	1 847 989	1 765 285	1 603 215	1 674 227	21 422 667
46 230 838	50 479 629	46 441 872	43 567 351	48 242 403	46 029 489	41 746 720	44 010 586	552 537 263
44 570	47 014	39 050	37 545	43 133	45 089	40 535	43 711	534 848
1 412 788	1 504 022	1 493 398	1 175 338	1 544 006	1 481 922	1 502 952	1 313 685	17 504 449
6 453	10 959	6 343	4 916	4 715	5 317	3 721	3 433	80 219
87 398	158 975	96 872	41 069	50 541	43 626	32 544	21 430	1 022 294
22 765	22 064	19 762	17 245	24 690	21 776	22 521	23 930	273 427
886 214	945 918	985 407	701 672	1 063 160	917 784	1 043 759	816 650	11 125 400
1 804 161	1 924 770	1 709 956	1 647 181	1 804 856	1 720 196	1 562 680	1 630 516	20 887 819
44 818 050	48 975 607	44 948 474	42 392 013	46 698 397	44 547 567	40 243 768	42 696 901	535 032 814
147 425	198 488	208 315	207 177	233 020	249 075	200 121	221 653	2 537 849
3 914 010	5 317 044	5 737 939	5 270 357	6 003 605	6 355 105	5 244 042	5 598 839	65 498 459
1 390 760	1 409 406	1 216 286	1 181 140	1 269 153	1 178 774	1 080 761	1 147 621	14 826 464
34 107 215	35 551 985	31 728 288	30 171 037	32 921 985	30 497 706	27 612 587	29 905 807	379 543 252
63 866	79 765	65 997	51 099	69 245	60 795	56 417	39 817	814 366
844 104	1 061 674	1 048 892	685 965	998 228	842 979	635 626	487 171	10 582 986
202 110	237 111	219 358	207 765	233 438	231 552	225 381	221 425	2 709 140
5 952 721	7 044 904	6 433 355	6 264 654	6 774 579	6 851 777	6 751 513	6 705 084	79 408 117
207 443	236 565	239 113	191 707	268 329	260 690	207 325	209 173	2 740 150
24 545	35 704	35 108	23 203	28 169	34 077	23 056	23 895	325 179
124 927	133 128	131 535	123 257	179 707	163 224	138 287	137 233	1 686 606
1 922 375	1 978 012	2 062 997	1 823 319	2 478 236	2 334 216	1 914 525	1 876 371	24 448 626
7 804	12 232	8 435	7 153	9 088	8 201	10 107	7 680	110 159
70 092	109 035	105 739	63 713	78 183	73 016	99 480	70 698	1 034 293
4 292	5 200	4 260	5 818	4 491	6 720	6 088	7 911	64 497
22 047	31 919	23 914	41 297	24 991	39 891	37 774	51 875	384 366
<b>1 606 368</b>	<b>1 839 801</b>	<b>1 449 367</b>	<b>1 486 099</b>	<b>1 730 253</b>	<b>1 617 110</b>	<b>1 634 375</b>	<b>1 441 611</b>	<b>19 692 125</b>
70 632	93 559	70 332	85 333	80 333	94 484	89 150	72 217	1 021 899
9 117	11 884	16 930	9 962	13 369	19 048	15 630	13 709	156 197
12 087	13 288	18 808	8 601	19 036	20 358	19 477	15 400	188 881
352 290	369 118	304 745	332 697	403 740	284 266	332 239	342 605	4 155 637

(1) Leveringen m.i.v. aan het buitenland geleverd maakloonwerk.

(2) Statistische classering van producten gekoppeld aan activiteiten - CPA (2-6 cijfers); Prodcop-lijst (8 cijfers).

(3) Voorlopige cijfers.

## MAANDSTATISTIEK VAN DE INDUSTRIELE PRODUCTIE - PRODCOM

· Leveringen in waarde en in hoeveelheid (1) volgens de CPA en de Prodc-com-lijst (2) (3)

Code (2)	Omschrijving	Eenheid	1998			
			1	2	3	4
245219	--- Scheermiddelen; deodorantia voor lichaamsverzorging; badpreparaten; andere parfumerieën, toiletartikelen neg waarvan:	x 1000 BEF -	173 361	191 241	183 661	203 992
24521950	---- Deodorantia voor lichaamsverzorging en antitranspiratiemiddelen	x 1000 BEF -	56 850	59 310	65 862	78 564
24521970	---- Geparfumeerde badzouten en andere badpreparaten	x 1000 BEF -	62 482	69 246	69 866	69 059
24611	- KRUIT EN SPRINGSTOFFEN	x 1000 BEF kg	48 044 331 799	67 119 453 928	87 482 576 166	63 954 520 924
246210	- LIJM EN GELATINE	x 1000 BEF kg	865 379 7 067 780	810 985 7 983 129	933 311 8 934 387	893 992 8 504 001
24621030	WAARVAN: -- Gelatine en derivaten daarvan (excl. lijm van caseïne)	x 1000 BEF kg	583 762 1 830 724	532 387 1 811 001	608 529 1 932 708	584 156 2 125 909
24621060	-- Lijm	x 1000 BEF kg	5 760 107 408	5 775 125 257	5 954 131 933	5 447 98 353
24621080	-- Kleefmiddel op basis van rubber of kunststof (incl. kunstharsen)	x 1000 BEF kg	144 023 3 506 060	144 049 4 382 704	165 914 5 125 346	159 800 4 658 794
24621090	-- Lijm en andere bereide kleefmiddelen, n.e.g.	x 1000 BEF kg	55 825 749 159	59 784 852 045	60 697 835 301	51 957 703 702
246310	- ETHERISCHE OLIËN; MENGSELS VAN REUKSTOFFEN	x 1000 BEF kg	307 877 1 208 413	293 310 1 338 073	304 535 1 475 361	307 406 1 661 425
24641200	- EMULSIES VOOR GEVOELIGE LAGEN, VOOR FOTGRAFISCH GEBRUIK	x 1000 BEF kg	376 716 4 325 015	351 500 3 795 558	356 654 4 135 375	340 486 3 717 116
2466	- ANDERE CHEMISCHE PRODUCTEN N.E.G.	x 1000 BEF kg	4 305 395 98 527 865	4 159 620 91 731 590	4 870 439 113 255 454	4 943 889 110 449 481
24663	WAARVAN: -- Smeermiddelen; additieven; antivriespreparaten	x 1000 BEF kg	2 165 801 66 320 350	1 989 363 60 790 274	2 472 263 76 984 376	2 278 542 75 043 855
246631	--- Smeermiddelen	x 1000 BEF kg	1 517 107 48 364 444	1 347 722 41 804 062	1 725 699 54 449 093	1 638 747 54 917 164
24663157	waarvan: ---- Andere smeermiddelen < 70 gew. % (aard) olie, of => 70 gew. % (aard)olie indien karakter niet door olie bepaald wordt	x 1000 BEF kg	1 092 233 36 943 965	958 310 31 917 512	1 275 064 42 513 646	1 174 377 39 498 902
24663179	---- Andere smeermiddelen, n.e.g.	x 1000 BEF kg	407 722 11 245 539	378 602 9 753 391	437 662 11 759 588	457 026 15 334 622
246632	--- Antiklopmiddelen; dopes voor minerale olie en dergelijke producten	x 1000 BEF kg	525 430 13 555 724	509 697 14 075 203	622 467 17 527 660	543 195 16 174 164
246633	--- Remvloeistoffen; antivriespreparaten en vloeibare ontdooiingspreparaten	x 1000 BEF kg	123 264 4 400 182	131 944 4 911 009	124 097 5 007 623	96 600 3 952 527
24663330	---- Remvloeistoffen en dergelijke vloeistoffen met =< 70 gew.% aardolie	x 1000 BEF kg	13 483 342 727	13 797 451 905	15 998 532 908	12 691 353 914
24663350	---- Antivriespreparaten en vloeibare ontdooiingspreparaten	x 1000 BEF kg	109 781 4 057 455	118 147 4 459 104	108 099 4 474 715	83 909 3 598 613
246645	-- Appretereermiddelen, middelen voor het versnellen van het verproces of van het fixeren van kleurstoffen e.d. waarvan:	x 1000 BEF kg	257 668 2 932 346	278 065 2 861 912	282 050 3 158 051	295 053 3 288 467

(1) Leveringen m.i.v. aan het buitenland geleverd maakloonwerk.

(2) Statistische classering van producten gekoppeld aan activiteiten - CPA (2-6 cijfers); Prodc-com-lijst (8 cijfers).

(3) Voorlopige cijfers.

# MAANDSTATISTIEK VAN DE INDUSTRIELE PRODUCTIE - PRODCOM

· Leveringen in waarde en in hoeveelheid (1) volgens de CPA en de Prodc-com-lijst (2) (3)

								1998
5	6	7	8	9	10	11	12	
205 175	245 035	184 552	159 266	188 035	195 584	169 989	160 379	2 260 270
81 151	87 234	58 895	51 073	57 758	55 430	45 818	44 604	742 549
70 179	87 839	72 338	63 459	67 316	78 591	60 090	63 982	834 447
56 530	122 408	31 182	64 301	86 643	87 486	90 188	75 839	881 176
399 826	616 304	376 543	457 515	532 946	587 699	448 855	378 505	5 681 010
811 215	947 071	733 412	827 186	891 504	896 373	829 602	641 083	10 081 113
7 862 343	8 603 926	7 637 528	7 162 398	8 107 319	8 429 786	7 384 401	5 471 992	93 148 990
<b>536 333</b>	<b>609 280</b>	<b>403 733</b>	<b>557 605</b>	<b>574 507</b>	<b>570 550</b>	<b>543 056</b>	<b>418 269</b>	<b>6 522 167</b>
<b>1 807 518</b>	<b>2 030 229</b>	<b>1 408 332</b>	<b>1 842 168</b>	<b>1 848 312</b>	<b>2 105 579</b>	<b>1 938 811</b>	<b>1 304 506</b>	<b>21 985 797</b>
<b>5 480</b>	<b>6 199</b>	<b>3 740</b>	<b>6 812</b>	<b>5 658</b>	<b>5 338</b>	<b>4 957</b>	<b>5 437</b>	<b>66 557</b>
<b>121 839</b>	<b>113 361</b>	<b>99 402</b>	<b>117 555</b>	<b>117 406</b>	<b>112 937</b>	<b>104 853</b>	<b>117 177</b>	<b>1 367 481</b>
<b>140 895</b>	<b>160 381</b>	<b>159 145</b>	<b>125 125</b>	<b>147 953</b>	<b>155 121</b>	<b>130 563</b>	<b>111 686</b>	<b>1 744 655</b>
<b>4 491 031</b>	<b>4 591 312</b>	<b>4 340 264</b>	<b>3 575 141</b>	<b>4 317 034</b>	<b>4 410 887</b>	<b>3 809 099</b>	<b>2 938 707</b>	<b>50 146 379</b>
<b>47 929</b>	<b>62 196</b>	<b>61 009</b>	<b>58 028</b>	<b>56 794</b>	<b>62 297</b>	<b>61 372</b>	<b>30 942</b>	<b>668 830</b>
<b>635 458</b>	<b>819 671</b>	<b>730 590</b>	<b>882 846</b>	<b>810 142</b>	<b>837 426</b>	<b>660 871</b>	<b>448 701</b>	<b>8 965 912</b>
336 172	362 275	323 364	267 113	229 772	238 158	220 797	221 184	3 411 963
1 716 889	2 017 896	1 664 442	1 257 318	1 105 871	1 118 222	1 244 350	1 132 469	16 940 729
389 615	376 368	391 610	324 011	315 224	338 448	285 138	276 386	4 122 156
4 107 993	4 530 058	4 960 846	4 216 019	4 218 472	4 714 096	3 974 602	3 884 555	50 579 705
4 659 883	4 868 905	4 705 862	4 094 194	4 651 503	4 383 241	4 195 136	3 443 374	53 281 441
104 107 803	117 071 467	110 613 122	99 234 641	113 147 747	107 157 927	98 961 693	82 930 229	1 247 189 019
<b>2 013 017</b>	<b>2 400 021</b>	<b>2 406 285</b>	<b>2 141 095</b>	<b>2 438 947</b>	<b>2 125 606</b>	<b>1 980 692</b>	<b>1 515 435</b>	<b>25 927 067</b>
<b>67 597 000</b>	<b>77 684 994</b>	<b>75 911 661</b>	<b>69 309 923</b>	<b>76 779 348</b>	<b>71 000 506</b>	<b>64 857 777</b>	<b>54 142 760</b>	<b>836 422 824</b>
1 479 891	1 752 079	1 713 642	1 496 040	1 820 821	1 515 321	1 400 124	1 368 443	18 775 636
48 835 245	57 881 928	54 302 140	49 554 854	56 251 033	49 784 019	47 089 001	44 287 956	607 520 939
1 072 039	1 290 916	1 217 119	1 069 118	1 366 192	1 067 405	972 318	999 200	13 554 291
36 582 484	45 328 461	40 969 083	37 019 116	43 292 303	37 037 095	34 515 154	31 679 058	457 296 779
397 260	451 539	486 334	420 186	442 257	438 520	418 437	363 564	5 099 109
12 111 898	12 432 629	13 214 349	12 443 689	12 794 019	12 632 072	12 452 195	12 524 010	148 698 001
454 335	515 640	604 569	553 070	477 095	478 854	513 998	99 390	5 897 740
15 206 376	14 951 461	17 541 139	15 034 941	13 873 342	14 958 811	14 843 680	8 030 935	175 773 436
78 791	132 302	88 074	91 985	141 031	131 431	66 570	47 602	1 253 691
3 555 379	4 851 605	4 068 382	4 720 128	6 654 973	6 257 676	2 925 096	1 823 869	53 128 449
11 391	11 312	13 277	8 782	9 545	7 527	5 374	9 866	133 043
357 916	359 275	384 485	432 342	342 475	334 574	251 677	297 040	4 441 238
67 400	120 990	74 797	83 203	131 486	123 904	61 196	37 736	1 120 648
3 197 463	4 492 330	3 683 897	4 287 786	6 312 498	5 923 102	2 673 419	1 526 829	48 687 211
<b>293 922</b>	<b>286 901</b>	<b>248 917</b>	<b>256 968</b>	<b>294 825</b>	<b>296 702</b>	<b>277 979</b>	<b>224 009</b>	<b>3 293 059</b>
<b>3 411 208</b>	<b>3 384 829</b>	<b>2 919 192</b>	<b>2 985 251</b>	<b>3 560 480</b>	<b>3 531 507</b>	<b>3 337 936</b>	<b>2 551 862</b>	<b>37 923 041</b>

(1) Leveringen m.i.v. aan het buitenland geleverd maakloonwerk.

(2) Statistische classering van producten gekoppeld aan activiteiten - CPA (2-6 cijfers); Prodc-com-lijst (8 cijfers).

(3) Voorlopige cijfers.

## MAANDSTATISTIEK VAN DE INDUSTRIELE PRODUCTIE - PRODCOM

· Leveringen in waarde en in hoeveelheid (1) volgens de CPA en de Prodcom-lijst (2) (3)

Code (2)	Omschrijving	Eenheid	1998			
			1	2	3	4
24664570	--- Appreteermiddelen e.d. voor de textiel- of derg. industrieën	x 1000 BEF kg	103 652 2 014 033	105 065 1 850 792	119 179 2 184 133	128 386 2 415 653
<b>246646</b>	<b>--- Beitspreparaten; vloeimiddelen; bereide rubbervulcanisatieversnellers; weekmakers en dergelijke waarvan:</b>	x 1000 BEF kg	<b>729 199</b> <b>5 803 899</b>	<b>697 432</b> <b>5 122 659</b>	<b>791 381</b> <b>7 034 086</b>	<b>871 291</b> <b>7 192 033</b>
24664620	--- Preparaten voor het beitsen van metalen	x 1000 BEF kg	27 828 213 997	27 024 198 634	36 414 339 310	54 509 499 424
24664650	--- Bereide antioxydanten en stabilisatiemiddelen voor rubber of voor kunststof	x 1000 BEF kg	352 961 2 481 315	320 063 2 196 292	389 511 3 404 343	475 265 3 728 163
<b>246647</b>	<b>--- Bereide bindmiddelen voor gietvormen of voor gietkernen; chemische producten en residuen van de chemische of van</b>	x 1000 BEF kg	<b>48 926</b> <b>2 737 805</b>	<b>55 984</b> <b>3 065 590</b>	<b>63 842</b> <b>3 525 665</b>	<b>60 603</b> <b>3 086 293</b>
<b>246648</b>	<b>--- Diverse andere chemische producten n.e.g. waarvan:</b>	x 1000 BEF kg	<b>695 180</b> <b>15 385 539</b>	<b>757 186</b> <b>14 893 700</b>	<b>832 008</b> <b>16 764 291</b>	<b>1 052 272</b> <b>16 289 337</b>
24664867	--- Vlamwerende, waterwerende en andere preparaten voor de bescherming van bouwwerken	x 1000 BEF kg	27 049 395 239	34 238 409 738	37 929 564 277	36 479 474 667
24664890	--- Andere chemische producten en preparaten n.e.g.	x 1000 BEF kg	402 389 6 989 044	446 588 7 356 411	513 173 8 616 666	738 304 8 107 940
2470	- SYNTHETISCHE OF KUNSTMATIGE VEZELS	x 1000 BEF kg	1 849 580 24 758 906	1 698 943 22 440 102	1 781 396 24 352 258	1 763 434 23 450 675
<b>24701</b>	<b>--- Synthetische vezels</b>	x 1000 BEF kg	<b>1 391 199</b> <b>21 518 443</b>	<b>1 253 937</b> <b>19 144 797</b>	<b>1 337 599</b> <b>21 083 533</b>	<b>1 272 902</b> <b>19 961 302</b>
<b>247013</b>	<b>--- Getextureerde garens en andere garens, eendraads</b>	x 1000 BEF kg	<b>973 067</b> <b>12 983 579</b>	<b>848 802</b> <b>11 207 361</b>	<b>879 979</b> <b>11 669 849</b>	<b>835 981</b> <b>10 932 161</b>
24701323	---- Getextureerde garens van polypropyleen	x 1000 BEF kg	581 639 8 129 320	491 686 6 949 312	522 442 7 315 457	481 826 6 650 632
<b>25</b>	<b>PRODUKTEN VAN RUBBER OF KUNSTSTOF</b>	x 1000 BEF -	<b>14 354 716</b>	<b>14 401 472</b>	<b>16 361 058</b>	<b>15 405 709</b>
251	- PRODUKTEN VAN RUBBER	x 1000 BEF -	1 989 530	1 915 918	2 033 282	1 816 038
<b>251210</b>	<b>--- Van een nieuw loopvlak voorziene luchtbanden, van rubber</b>	x 1000 BEF p/st	<b>79 201</b> <b>12 174</b>	<b>80 682</b> <b>12 990</b>	<b>85 754</b> <b>12 330</b>	<b>84 866</b> <b>12 920</b>
<b>251320</b>	<b>--- Niet-ge vulcaniseerde rubber en artikelen daarvan; gevulcaniseerde rubber (niet gehard) waarvan:</b>	x 1000 BEF kg	<b>831 254</b> <b>19 638 164</b>	<b>776 014</b> <b>17 076 021</b>	<b>817 793</b> <b>17 742 875</b>	<b>622 443</b> <b>14 027 639</b>
25132013	--- Rubber met carbonblack en derg. zwartsel of siliciumdioxide, niet gevulc.	x 1000 BEF kg	143 065 1 854 733	156 463 1 777 831	171 988 1 811 744	151 556 1 711 150
25132019	--- Rubbermengsels, niet-ge vulcaniseerd, andere dan die bedoeld bij onderverdeling 400510 en 400520	x 1000 BEF kg	321 458 14 483 570	267 059 12 050 886	303 789 12 868 408	176 027 9 656 109
25132087	--- Staven en profielen van niet-geharde gevulcaniseerd rubber zonder celstructuur	x 1000 BEF kg	203 981 2 293 209	196 320 2 255 320	188 176 2 106 360	177 839 1 950 816
<b>251340</b>	<b>--- Drijfriemen, drijfsnaren en transportbanden, van gevulcaniseerde rubber</b>	x 1000 BEF kg	<b>260 389</b> <b>477 392</b>	<b>258 559</b> <b>466 301</b>	<b>252 405</b> <b>577 535</b>	<b>242 804</b> <b>547 438</b>
<b>25137</b>	<b>--- Artikelen van gevulcaniseerde rubber n.e.g., geharde rubber, werken van geharde rubber waarvan:</b>	x 1000 BEF kg	<b>328 794</b> <b>1 244 805</b>	<b>325 481</b> <b>1 169 929</b>	<b>357 090</b> <b>1 372 150</b>	<b>374 566</b> <b>1 422 936</b>

(1) Leveringen m.i.v. aan het buitenland geleverd maakloonwerk.

(2) Statistische classering van producten gekoppeld aan activiteiten - CPA (2-6 cijfers); Prodcom-lijst (8 cijfers).

(3) Voorlopige cijfers.

# MAANDSTATISTIEK VAN DE INDUSTRIELE PRODUCTIE - PRODCOM

Leveringen in waarde en in hoeveelheid (1) volgens de CPA en de Prodcop-lijst (2) (3)

								1998
5	6	7	8	9	10	11	12	
113 446	129 671	94 546	94 614	119 222	133 863	121 827	98 693	1 362 164
2 423 006	2 442 995	2 017 208	2 000 745	2 452 620	2 665 692	2 361 052	1 838 617	26 666 546
<b>786 098</b>	<b>766 492</b>	<b>728 720</b>	<b>605 240</b>	<b>614 049</b>	<b>755 330</b>	<b>789 892</b>	<b>708 245</b>	<b>8 843 369</b>
<b>6 747 415</b>	<b>6 752 572</b>	<b>5 042 242</b>	<b>4 671 008</b>	<b>4 554 712</b>	<b>6 621 500</b>	<b>6 610 042</b>	<b>5 936 511</b>	<b>72 088 679</b>
30 084	32 425	30 903	23 551	26 226	25 104	23 697	26 825	364 590
246 872	254 807	250 012	215 767	237 290	222 018	202 402	268 838	3 149 371
394 691	418 711	335 012	310 784	337 736	402 486	402 037	303 667	4 442 924
3 391 694	3 595 246	2 568 140	2 383 786	2 682 937	3 457 582	3 370 367	2 506 677	35 766 542
<b>62 238</b>	<b>76 839</b>	<b>65 933</b>	<b>69 065</b>	<b>79 163</b>	<b>64 000</b>	<b>48 684</b>	<b>33 321</b>	<b>728 598</b>
<b>3 245 232</b>	<b>4 237 592</b>	<b>3 650 879</b>	<b>3 789 021</b>	<b>4 318 224</b>	<b>3 389 558</b>	<b>2 843 329</b>	<b>1 929 422</b>	<b>39 818 610</b>
<b>1 071 105</b>	<b>836 478</b>	<b>772 544</b>	<b>669 981</b>	<b>815 924</b>	<b>754 579</b>	<b>689 419</b>	<b>532 344</b>	<b>9 479 020</b>
<b>17 144 182</b>	<b>18 606 747</b>	<b>16 991 152</b>	<b>13 797 365</b>	<b>18 510 524</b>	<b>17 086 556</b>	<b>15 666 918</b>	<b>12 785 136</b>	<b>193 921 447</b>
38 324	33 309	26 519	25 253	35 692	28 828	38 659	24 908	387 187
554 503	557 864	445 842	393 183	497 065	528 127	641 188	372 276	5 833 969
738 733	496 109	485 052	382 848	505 811	449 828	391 316	303 202	5 853 353
8 289 301	8 937 520	9 184 870	6 449 496	8 802 934	7 553 259	7 429 921	6 199 731	93 917 093
1 691 407	1 786 665	1 227 821	1 425 002	1 684 563	1 741 621	1 559 365	1 282 801	19 492 598
23 382 533	24 376 961	17 062 206	19 399 074	24 367 515	24 842 980	22 958 370	19 147 635	270 539 215
<b>1 244 622</b>	<b>1 275 263</b>	<b>810 437</b>	<b>1 051 227</b>	<b>1 222 738</b>	<b>1 210 727</b>	<b>1 156 826</b>	<b>885 007</b>	<b>14 112 484</b>
<b>20 155 223</b>	<b>20 770 240</b>	<b>13 908 519</b>	<b>16 585 338</b>	<b>20 934 072</b>	<b>21 043 897</b>	<b>19 953 398</b>	<b>15 497 684</b>	<b>230 556 446</b>
824 009	888 145	531 841	701 984	806 049	797 919	791 912	622 244	9 501 932
10 988 666	11 875 739	8 500 044	9 166 259	11 584 107	11 562 902	11 730 268	9 241 754	131 442 689
480 854	556 019	419 542	306 790	519 382	511 272	528 283	440 831	5 840 566
6 800 627	7 899 121	6 022 855	4 435 808	7 667 277	7 527 581	7 899 626	6 078 696	83 376 312
<b>14 626 907</b>	<b>16 602 490</b>	<b>13 334 626</b>	<b>12 640 461</b>	<b>16 080 692</b>	<b>15 793 790</b>	<b>14 274 034</b>	<b>11 989 157</b>	<b>175 865 112</b>
1 668 789	2 010 802	1 792 636	1 576 540	2 205 344	2 416 179	2 065 653	1 645 448	23 136 159
<b>99 086</b>	<b>91 755</b>	<b>100 167</b>	<b>91 557</b>	<b>113 164</b>	<b>107 214</b>	<b>97 295</b>	<b>98 017</b>	<b>1 128 758</b>
<b>12 524</b>	<b>13 960</b>	<b>12 506</b>	<b>11 177</b>	<b>16 064</b>	<b>14 606</b>	<b>15 378</b>	<b>14 102</b>	<b>160 731</b>
<b>676 103</b>	<b>811 090</b>	<b>709 699</b>	<b>633 052</b>	<b>895 342</b>	<b>918 638</b>	<b>842 862</b>	<b>560 652</b>	<b>9 094 942</b>
<b>13 903 870</b>	<b>17 004 988</b>	<b>13 701 801</b>	<b>13 536 873</b>	<b>18 258 219</b>	<b>17 618 784</b>	<b>16 093 130</b>	<b>10 950 443</b>	<b>189 552 807</b>
166 118	185 667	194 303	95 657	173 063	180 511	195 244	110 418	1 924 053
1 751 713	1 753 157	1 874 535	1 166 768	1 688 684	1 941 601	1 863 407	1 119 739	20 315 062
222 064	274 832	218 425	274 687	338 239	329 483	298 313	203 074	3 227 450
9 522 882	11 985 057	9 068 055	9 798 679	12 782 179	11 632 101	10 942 410	7 489 849	132 280 185
176 413	223 996	183 664	157 132	253 905	260 756	198 784	153 900	2 374 866
1 996 733	2 570 066	2 091 879	1 880 461	2 986 022	3 093 182	2 332 593	1 725 255	27 281 896
<b>238 293</b>	<b>309 782</b>	<b>258 313</b>	<b>237 027</b>	<b>332 666</b>	<b>400 654</b>	<b>351 231</b>	<b>348 859</b>	<b>3 490 982</b>
<b>475 936</b>	<b>485 525</b>	<b>505 676</b>	<b>396 652</b>	<b>591 190</b>	<b>575 685</b>	<b>547 580</b>	<b>547 612</b>	<b>6 194 522</b>
<b>319 478</b>	<b>327 306</b>	<b>307 422</b>	<b>261 161</b>	<b>328 352</b>	<b>359 737</b>	<b>273 572</b>	<b>251 809</b>	<b>3 814 768</b>
<b>1 186 223</b>	<b>1 290 812</b>	<b>1 093 991</b>	<b>946 346</b>	<b>1 275 065</b>	<b>1 401 432</b>	<b>1 160 951</b>	<b>1 047 780</b>	<b>14 612 420</b>

(1) Leveringen m.i.v. aan het buitenland geleverd maakloonwerk.

(2) Statistische classering van producten gekoppeld aan activiteiten - CPA (2-6 cijfers); Prodcop-lijst (8 cijfers).

(3) Voorlopige cijfers.

## MAANDSTATISTIEK VAN DE INDUSTRIELE PRODUCTIE - PRODCOM

· Leveringen in waarde en in hoeveelheid (1) volgens de CPA en de Prodcop-lijst (2) (3)

Code (2)	Omschrijving	Eenheid	1998			
			1	2	3	4
25137323	--- Pakking- en sluitingen, van ge vulcaniseerde rubber	x 1000 BEF kg	83 757 334 060	80 719 356 674	84 688 369 598	80 056 317 431
25137360	--- Andere artikelen van niet-geharde ge vulcaniseerde rubber	x 1000 BEF kg	26 299 263 360	27 377 220 988	33 028 314 308	30 218 324 586
252	- PRODUKTEN VAN KUNSTSTOF	x 1000 BEF -	12 365 186	12 485 554	14 327 776	13 589 671
<b>2521</b>	<b>--- Platen, vellen, buizen en profielen, van kunststof</b>	<b>x 1000 BEF kg</b>	<b>5 752 006 59 146 703</b>	<b>5 902 869 58 628 848</b>	<b>6 695 410 65 658 201</b>	<b>6 398 739 65 231 023</b>
252110	--- Monofilament dikker dan 1 mm, alsmede staven en profielen, van kunststof waarvan:	x 1000 BEF kg	343 687 4 817 993	349 550 2 689 817	379 318 2 727 952	391 350 2 793 097
25211070	---- Monofilament > 1 mm, staven en profielen, van polymeren van vinylchloride	x 1000 BEF kg	174 176 1 252 218	184 222 1 620 354	194 794 1 504 363	197 256 1 458 561
25212	--- Buizen, slangen en hulpstukken daarvoor, van kunststof	x 1000 BEF kg	745 634 5 574 245	799 172 5 978 014	955 558 7 165 898	862 880 6 562 145
252121	---- Kunst Darmen van geharde proteïne of van cellulosekunststof; stijve buizen en slangen van kunststof waarvan:	x 1000 BEF kg	452 530 4 367 836	505 035 4 697 566	621 386 5 707 370	556 169 5 395 199
25212157	---- Stijve buizen en slangen, van polymeren van vinylchloride	x 1000 BEF kg	113 708 1 861 422	129 876 2 195 697	156 820 2 690 366	151 679 2 498 221
252122	---- Andere buizen, slangen en hulpstukken van kunststof waarvan:	x 1000 BEF kg	293 104 1 206 409	294 137 1 280 448	334 172 1 458 528	306 711 1 166 946
25212235	---- Niet-versterkte buizen en slangen, zonder hulpstukken, n.e.g.	x 1000 BEF kg	127 496 658 437	139 022 757 013	170 995 891 535	139 651 625 092
252130	--- Platen, vellen, foliën, stroken en strippen, van kunststof, niet gecombineerd met andere stoffen waarvan:	x 1000 BEF kg	3 091 326 38 375 536	3 209 510 39 479 094	3 504 250 43 206 166	3 460 021 44 647 980
25213010	---- Andere platen ..., van polymeren van ethyleen, niet versterkt, dik <= 0,1 mm	x 1000 BEF kg	969 935 17 619 731	949 309 16 389 684	1 076 623 18 698 266	1 120 410 19 557 628
25213017	---- Andere platen ..., van polymeren van ethyleen, niet versterkt, dik > 0,1 mm	x 1000 BEF kg	182 535 2 727 804	176 384 2 873 943	205 782 2 847 328	232 165 3 770 256
25213021	---- Andere platen ..., van biaxiaal gerichte polymeren van propyleen, dik <= 0,10 mm	x 1000 BEF kg	1 026 775 9 488 301	1 103 872 10 299 992	1 135 828 11 012 117	1 099 763 12 002 026
25213029	---- Andere stroken, dik > 0,10 mm	x 1000 BEF kg	62 723 755 224	61 836 780 304	78 471 981 939	66 678 872 029
25213030	---- Andere platen ..., van polymeren van styreen, niet versterkt, enz.	x 1000 BEF kg	96 616 1 209 452	96 628 1 170 851	121 414 1 499 055	97 512 1 223 817
25213049	---- Andere platen ..., van polymeren van vinylchl., flex., weekmakers, dik > 1 mm	x 1000 BEF kg	45 050 799 222	56 169 718 408	45 445 754 492	40 747 584 992
25213053	---- Platen ..., van polymethylmethacrylaat, niet versterkt, enz.	x 1000 BEF kg	44 602 479 486	44 380 477 587	54 534 574 806	46 914 490 385
2521300A	---- = 30.59+62 Ander platen ..., n.e.g.	x 1000 BEF kg	74 692 502 231	77 241 519 772	87 818 584 895	84 582 592 711
25213082	---- Platen ..., van polyamiden, niet versterkt, enz.	x 1000 BEF kg	21 190 129 726	27 727 172 950	27 734 157 047	26 360 161 651

(1) Leveringen m.i.v. aan het buitenland geleverd maakloonwerk.

(2) Statistische classering van producten gekoppeld aan activiteiten - CPA (2-6 cijfers); Prodcop-lijst (8 cijfers).

(3) Voorlopige cijfers.



## MAANDSTATISTIEK VAN DE INDUSTRIELE PRODUCTIE - PRODCOM

· Leveringen in waarde en in hoeveelheid (1) volgens de CPA en de Prodc-com-lijst (2) (3)

								1998
5	6	7	8	9	10	11	12	
76 448	84 668	64 281	55 980	81 974	70 059	66 090	47 793	876 513
262 242	298 864	263 103	198 393	324 746	306 629	281 384	201 425	3 514 549
21 277	31 048	27 939	26 704	22 491	28 269	24 955	21 836	321 441
333 900	297 615	272 449	237 164	261 211	294 850	253 213	288 015	3 361 659
12 958 118	14 591 688	11 541 990	11 063 921	13 875 348	13 377 611	12 208 381	10 343 709	152 728 953
<b>5 952 051</b>	<b>6 576 766</b>	<b>5 449 870</b>	<b>4 904 049</b>	<b>6 503 538</b>	<b>6 080 210</b>	<b>5 523 784</b>	<b>4 556 137</b>	<b>70 295 429</b>
<b>60 439 281</b>	<b>65 249 759</b>	<b>54 207 903</b>	<b>48 704 615</b>	<b>66 157 062</b>	<b>61 030 230</b>	<b>54 398 058</b>	<b>45 373 954</b>	<b>704 225 637</b>
350 563	420 917	318 896	318 905	376 223	361 818	320 636	221 177	4 153 040
2 760 233	2 948 811	2 484 675	2 736 199	3 018 854	2 851 763	2 936 529	1 956 505	34 722 428
172 934	216 873	183 506	173 476	190 429	200 171	172 226	127 549	2 187 612
1 577 750	1 646 093	1 640 726	1 770 921	1 794 367	1 835 165	1 902 051	1 388 941	19 391 510
783 085	942 741	594 952	695 099	845 980	772 094	698 527	667 968	9 363 690
5 757 029	7 330 442	3 650 499	4 890 616	6 659 375	5 987 574	4 955 740	4 326 798	68 838 375
491 938	645 070	382 607	452 207	548 897	506 335	448 172	481 894	6 092 240
4 538 114	5 892 203	2 711 698	3 840 362	5 508 135	4 870 526	3 988 683	3 419 814	54 937 506
111 265	171 133	65 823	105 675	147 494	147 702	103 917	82 585	1 487 677
1 783 724	2 740 630	1 016 208	1 621 964	2 303 960	2 265 983	1 613 111	1 174 610	23 765 896
291 147	297 671	212 345	242 892	297 083	265 759	250 355	186 074	3 271 450
1 218 915	1 438 239	938 801	1 050 254	1 151 240	1 117 048	967 057	906 984	13 900 869
147 802	149 841	85 928	102 764	122 350	99 704	93 717	88 340	1 467 610
747 428	925 656	578 663	632 360	667 777	563 907	533 668	588 938	8 170 474
3 206 344	3 341 983	3 001 146	2 547 042	3 334 673	3 044 262	2 852 058	2 417 216	37 009 831
41 158 544	41 704 881	37 241 537	31 900 568	43 052 779	39 573 801	35 422 122	30 225 750	465 988 758
1 060 193	962 926	863 317	685 050	969 138	904 194	802 993	752 325	11 116 413
18 967 770	17 312 275	15 771 964	13 257 743	17 574 854	17 598 022	14 728 164	13 440 987	200 917 088
204 777	214 742	205 867	159 039	235 184	201 282	152 527	152 905	2 323 189
3 130 373	2 859 159	3 071 518	2 525 164	4 242 252	2 904 434	1 910 043	2 300 428	35 162 702
937 461	1 102 865	1 032 497	948 878	1 109 232	973 964	1 011 931	781 895	12 264 961
9 677 709	11 244 819	10 289 084	9 353 841	11 052 926	10 319 848	10 909 682	7 951 991	123 602 336
64 586	72 415	52 114	61 599	72 892	61 469	51 890	52 242	758 915
839 609	902 714	654 676	703 833	936 642	797 959	671 344	661 019	9 557 292
106 448	139 868	81 581	80 700	112 130	90 161	90 162	64 109	1 177 329
1 351 356	1 773 756	1 004 784	987 816	1 379 269	1 099 349	1 084 353	877 059	14 660 917
74 849	63 546	61 773	44 829	47 079	49 555	39 608	28 598	597 248
937 906	987 402	925 968	674 061	966 624	759 718	610 625	419 363	9 138 781
46 213	55 512	28 590	42 686	59 501	57 157	51 650	46 337	578 076
456 364	516 412	253 549	418 259	570 298	508 373	498 561	432 825	5 676 905
71 185	77 548	73 585	55 204	66 007	76 643	78 461	43 056	866 022
478 979	531 652	446 730	380 417	416 081	526 119	553 522	335 398	5 868 507
22 226	27 235	22 379	15 290	25 669	25 188	25 043	27 643	293 684
133 917	159 622	121 424	77 340	140 206	128 847	132 640	120 418	1 635 788

(1) Leveringen m.i.v. aan het buitenland geleverd maakloonwerk.

(2) Statistische classering van producten gekoppeld aan activiteiten - CPA (2-6 cijfers); Prodc-com-lijst (8 cijfers).

(3) Voorlopige cijfers.

## MAANDSTATISTIEK VAN DE INDUSTRIELE PRODUCTIE - PRODCOM

- Leveringen in waarde en in hoeveelheid (1) volgens de CPA en de Prodcom-lijst (2) (3)

Code (2)	Omschrijving	Eenheid	1998			
			1	2	3	4
25213090	---- Platen ..., van andere kunststof, niet versterkt, andere	x 1000 BEF kg	25 310 79 584	22 787 64 522	26 249 81 660	27 153 103 115
25214	--- Andere platen, vellen, foliën, stroken en strippen, van kunststof	x 1000 BEF kg	1 571 359 10 378 929	1 544 637 10 481 923	1 856 284 12 558 185	1 684 488 11 227 801
252141	---- Andere platen, vellen, foliën, stroken en strippen, van kunststof, met celstructuur waarvan:	x 1000 BEF kg	1 112 677 7 718 978	1 077 207 7 775 059	1 280 514 9 046 902	1 165 463 8 088 679
25214120	----- Platen ... met celstructuur, van polymeren van styreen	x 1000 BEF kg	226 542 1 848 558	234 241 1 883 085	288 797 2 272 555	274 629 2 263 102
25214150	----- Platen ... met celstructuur, van polymeren van urethanen	x 1000 BEF kg	723 882 5 051 615	699 922 5 141 250	823 639 5 909 024	740 636 5 023 847
252142	---- Andere platen, vellen, foliën, stroken en strippen, van kunststof, zonder celstructuur waarvan:	x 1000 BEF kg	458 682 2 659 951	467 430 2 706 864	575 770 3 511 283	519 025 3 139 122
25214277	----- Andere platen, vellen, foliën en strip van polymerisatieproducten	x 1000 BEF kg	127 501 905 650	135 274 969 995	144 895 1 050 007	132 206 963 075
25214280	----- Andere platen ... van kunststof zonder celstructuur, niet van polymerisatieproducten	x 1000 BEF kg	260 264 1 433 001	275 858 1 469 129	365 117 2 115 321	320 481 1 839 328
<b>25221</b>	<b>-- Verpakkingsmateriaal van kunststof</b>	x 1000 BEF -	<b>1 868 798</b>	<b>1 832 495</b>	<b>2 133 446</b>	<b>2 064 907</b>
25221100	--- Zakken van polymeren van ethyleen	x 1000 BEF kg	451 478 6 205 363	422 709 5 873 856	480 445 6 547 973	457 533 6 343 152
25221200	--- Zakken van andere kunststof (excl. ethyleen)	x 1000 BEF kg	20 298 116 905	20 679 109 268	21 982 134 067	17 347 105 514
25221300	--- Dozen, bakken, kisten en dergelijke artikelen, van kunststof	x 1000 BEF kg	319 455 3 397 144	328 714 3 381 924	404 300 4 402 878	382 110 3 968 255
252214	--- Flessen, flacons en dergelijke artikelen van kunststof	x 1000 BEF p/st	782 493 241 950 897	771 074 235 245 739	879 157 268 251 012	912 869 298 502 432
25221450	---- Flessen, flacons en dergelijke artikelen, van kunststof, <= 2 l	x 1000 BEF p/st	526 773 196 408 075	499 544 181 673 441	579 258 215 266 441	585 203 222 318 122
25221470	---- Flessen, flacons en dergelijke artikelen, van kunststof, > 2 l	x 1000 BEF p/st	255 720 45 542 822	271 530 53 572 298	299 899 52 984 571	327 666 76 184 310
252215	--- Ander verpakkingsmateriaal van kunststof waarvan:	x 1000 BEF -	295 074	289 319	347 562	295 048
25221527	---- Stoppen, deksels en andere sluitingen, van kunststof	x 1000 BEF kg	77 149 381 260	75 247 351 157	86 139 358 223	50 454 378 399
25221540	---- Andere artikelen voor vervoer of verpakking, van kunststof	x 1000 BEF p/st	187 425 198 031 494	188 117 210 048 199	223 407 190 239 518	218 781 203 612 685
<b>2523</b>	<b>-- Kunststofartikelen voor de bouw</b>	x 1000 BEF -	<b>1 381 107</b>	<b>1 333 529</b>	<b>1 702 449</b>	<b>1 547 269</b>
	<b>waarvan:</b>					
25231300	--- Reservoirs ... e.d. bergingsmiddelen, inhoud > 300 l, van kunststof	x 1000 BEF kg	43 552 247 980	40 503 268 251	52 095 403 244	42 685 401 827
252314	--- Deuren en ramen, alsmede kozijnen daarvoor en drempels voor deuren; blinden, jaloezieën en dergelijke	x 1000 BEF kg	876 369 5 451 156	844 614 5 116 529	1 101 529 6 647 223	1 052 725 6 230 799

(1) Leveringen m.i.v. aan het buitenland geleverd maakloonwerk.

(2) Statistische classering van producten gekoppeld aan activiteiten - CPA (2-6 cijfers); Prodcom-lijst (8 cijfers).

(3) Voorlopige cijfers.

## MAANDSTATISTIEK VAN DE INDUSTRIELE PRODUCTIE - PRODCOM

- Leveringen in waarde en in hoeveelheid (1) volgens de CPA en de Prodcom-lijst (2) (3)

								1998
5	6	7	8	9	10	11	12	
28 167	26 488	31 169	23 611	27 757	32 546	26 123	23 167	320 527
95 676	128 172	155 100	90 443	97 902	151 139	133 276	100 581	1 281 170
1 612 059	1 871 125	1 534 876	1 343 003	1 946 662	1 902 036	1 652 563	1 249 776	19 768 868
10 763 475	13 265 625	10 831 192	9 177 232	13 426 054	12 617 092	11 083 667	8 864 901	134 676 076
1 092 802	1 322 919	1 057 994	941 179	1 357 258	1 332 326	1 157 029	817 859	13 715 227
7 696 151	9 301 018	7 576 555	6 609 248	9 570 169	8 961 799	8 001 418	6 160 906	96 506 882
260 686	289 068	243 816	229 341	310 363	308 794	259 613	201 734	3 127 624
2 040 035	2 132 602	1 886 473	1 782 660	2 288 358	2 372 861	2 046 102	1 519 864	24 336 255
701 830	872 812	656 837	577 224	883 081	856 937	727 626	515 337	8 779 763
4 994 238	6 373 963	4 874 891	4 116 749	6 441 566	5 753 657	5 186 160	4 053 892	62 920 852
519 257	548 206	476 882	401 824	589 404	569 710	495 534	431 917	6 053 641
3 067 324	3 964 607	3 254 637	2 567 984	3 855 885	3 655 293	3 082 249	2 703 995	38 169 194
134 559	153 204	77 974	97 149	281 280	264 803	244 349	210 446	2 003 640
944 471	1 117 609	847 318	748 507	1 947 941	1 767 849	1 683 607	1 412 634	14 358 663
325 568	322 591	337 207	257 706	237 845	236 065	186 658	151 008	3 276 368
1 845 671	2 514 676	2 093 111	1 599 319	1 564 266	1 537 910	1 071 211	939 899	20 022 842
<b>2 059 837</b>	<b>2 200 553</b>	<b>1 830 671</b>	<b>1 702 822</b>	<b>1 794 190</b>	<b>1 751 198</b>	<b>1 640 657</b>	<b>1 509 780</b>	<b>22 389 354</b>
447 826	477 012	395 700	400 023	455 231	454 195	452 299	430 184	5 324 635
6 240 487	6 824 351	5 643 535	5 802 431	7 072 352	6 684 796	6 647 045	6 423 997	76 309 338
16 520	20 470	14 702	10 340	15 185	23 954	20 208	19 531	221 216
82 575	105 587	69 489	66 524	81 196	105 827	83 139	87 623	1 147 714
389 073	458 894	362 290	319 619	345 848	342 972	303 906	319 453	4 276 634
4 272 853	4 838 692	4 042 078	3 522 485	3 807 473	3 921 812	3 338 241	3 735 280	46 629 115
932 013	947 229	793 602	696 968	635 190	578 534	555 713	488 562	8 973 404
319 205 252	312 375 099	256 708 040	248 523 006	206 460 676	205 431 901	205 188 489	164 302 268	2 962 144 811
626 277	634 959	551 884	478 079	398 972	377 355	346 801	297 996	5 903 101
248 327 188	249 331 096	205 886 680	201 136 521	161 374 984	166 195 462	158 631 765	121 032 840	2 327 582 615
305 736	312 270	241 718	218 889	236 218	201 179	208 912	190 566	3 070 303
70 878 064	63 044 003	50 821 360	47 386 485	45 085 692	39 236 439	46 556 724	43 269 428	634 562 196
274 405	296 948	264 377	275 872	342 736	351 543	308 531	252 050	3 593 465
59 428	67 293	55 897	61 500	79 839	67 972	60 664	62 699	804 281
279 696	373 327	254 500	313 378	359 316	299 644	281 398	364 612	3 994 910
186 227	201 083	177 325	178 861	227 811	250 345	219 286	166 328	2 424 996
229 846 768	214 610 388	223 374 173	159 946 791	222 729 356	215 764 340	174 086 901	150 244 920	2 392 535 533
<b>1 567 014</b>	<b>1 832 003</b>	<b>1 255 583</b>	<b>1 358 603</b>	<b>1 681 620</b>	<b>1 740 762</b>	<b>1 441 741</b>	<b>1 147 927</b>	<b>17 989 607</b>
43 143	57 375	35 209	32 974	51 699	47 258	33 909	38 156	518 558
346 212	378 839	235 631	254 089	289 871	257 867	197 209	242 590	3 523 610
1 051 677	1 259 906	764 264	831 693	1 154 136	1 199 892	993 425	764 054	11 894 284
5 953 940	7 552 216	4 895 536	5 112 857	7 076 805	7 404 183	5 945 537	4 622 031	72 008 812

(1) Leveringen m.i.v. aan het buitenland geleverd maakloonwerk.

(2) Statistische classering van producten gekoppeld aan activiteiten - CPA (2-6 cijfers); Prodcom-lijst (8 cijfers).

(3) Voorlopige cijfers.

## MAANDSTATISTIEK VAN DE INDUSTRIELE PRODUCTIE - PRODCOM

· Leveringen in waarde en in hoeveelheid (1) volgens de CPA en de Prodcop-lijst (2) (3)

Code (2)	Omschrijving	Eenheid	1998			
			1	2	3	4
25231450	--- Deuren en ramen, kozijnen en drempels, van kunststof	x 1000 BEF kg	759 275 4 798 285	741 145 4 561 512	981 206 6 012 683	914 582 5 523 525
25231470	--- Blinden, jaloezieën ... en dergelijke artikelen alsmede delen, van kunststof	x 1000 BEF kg	117 094 652 871	103 469 555 017	120 323 634 540	138 143 707 274
252315	--- Andere kunststofartikelen voor de bouw n.e.g.	x 1000 BEF kg	171 947 1 941 493	174 185 2 021 910	187 504 2 146 085	168 246 1 953 171
25231550	--- Garnituren en beslag, om blijvend te worden bevestigd, van kunststof	x 1000 BEF kg	113 616 1 684 997	128 631 1 826 210	131 577 1 898 557	121 174 1 726 796
25231590	--- Andere artikelen van kunststof voor de bouw	x 1000 BEF kg	58 331 256 496	45 554 195 700	55 927 247 528	47 072 226 375
<b>2524</b>	<b>-- Overige produkten van kunststof</b>	x 1000 BEF	<b>3 363 275</b>	<b>3 416 661</b>	<b>3 796 471</b>	<b>3 578 756</b>
	<b>waarvan:</b>					
252421	--- Platen, vellen, foliën, strippen en andere platte produkten van kunststof, zelfklevend, op rollen, met een breedte	x 1000 BEF kg	142 601 563 842	157 967 614 560	161 448 701 455	142 707 539 026
252422	--- Andere zelfklevende band, platen, strippen, vellen, foliën, op rollen, en andere platte produkten van kunststof waarvan:	x 1000 BEF kg	300 418 1 609 975	305 363 1 434 129	341 889 1 553 742	296 909 1 445 917
25242270	--- Platen ..., van polymerisatieprodukten verkregen door additie	x 1000 BEF kg	186 277 1 015 180	180 016 958 275	187 348 990 125	173 811 1 008 004
252423	--- Vaatwerk, andere huishoudelijke artikelen en toiletartikelen, van kunststof waarvan:	x 1000 BEF kg	408 640 2 449 160	398 847 2 303 981	444 346 2 433 525	491 021 2 433 283
25242320	--- Keuken- en tafelgerei van kunststof	x 1000 BEF kg	326 561 1 783 761	303 344 1 444 188	353 184 1 637 759	403 675 1 747 934
25242400	--- Delen van kunststof voor verlichtingstoestellen	x 1000 BEF -	44 148	45 331	64 324	44 201
252428	--- Beslag voor meubelen, carrosserieën en dergelijke, versieringsvoorwerpen e.d. van kunststof waarvan:	x 1000 BEF -	1 262 973	1 332 504	1 446 857	1 366 461
25242870	--- Andere artikelen van kunststof en artikelen van ander materiaal	x 1000 BEF -	964 456	1 054 044	1 139 850	1 035 325
252490	--- Vervaardiging van kunststofartikelen waarvan:	x 1000 BEF kg	729 881 2 810 183	732 474 2 620 210	835 040 2 816 778	719 198 2 655 494
25249010	--- Delen van kunststof voor machines, kernreactoren, stoomketels, mechanieke werktuigen	x 1000 BEF kg	188 436 1 148 051	179 013 1 003 506	239 337 1 170 586	182 119 1 055 670
25249030	--- Delen van kunststof voor zend- of ontvangapparaten, radio- en televisietoestellen	x 1000 BEF kg	121 069 362 073	140 349 390 757	141 991 409 582	127 654 439 768
25249060	--- Delen van kunststof voor voertuigen voor vervoer over land	x 1000 BEF kg	278 687 873 055	273 497 892 129	280 096 795 701	264 094 745 703
<b>26</b>	<b>OVERIGE NIET-METAALHOUDENDE MINERALE PRODUKTEN</b>	x 1000 BEF	<b>12 984 184</b>	<b>14 679 735</b>	<b>17 180 597</b>	<b>16 714 452</b>
	<b>WAARVAN:</b>					
261	- GLAS EN PRODUKTEN VAN GLAS	x 1000 BEF -	5 172 685	5 395 267	5 837 354	5 619 944
26111	-- Vuurgepolijst glas ("float glass")	x 1000 BEF m2	1 168 660 7 469 633	1 123 994 7 394 554	1 164 126 7 791 010	1 119 783 7 667 298
	<b>waarvan:</b>					

(1) Leveringen m.i.v. aan het buitenland geleverd maakloonwerk.

(2) Statistische classering van producten gekoppeld aan activiteiten - CPA (2-6 cijfers); Prodcop-lijst (8 cijfers).

(3) Voorlopige cijfers.

## MAANDSTATISTIEK VAN DE INDUSTRIELE PRODUCTIE - PRODCOM

Leveringen in waarde en in hoeveelheid (1) volgens de CPA en de Prodcop-lijst (2) (3)

								1998
5	6	7	8	9	10	11	12	
912 305	1 089 632	629 743	703 267	1 025 468	1 096 740	901 178	682 390	10 436 931
5 215 472	6 666 130	4 181 920	4 511 366	6 377 952	6 795 595	5 417 768	4 138 799	64 201 007
139 372	170 274	134 521	128 426	128 668	103 152	92 247	81 664	1 457 353
738 468	886 086	713 616	601 491	698 853	608 588	527 769	483 232	7 807 805
176 742	201 944	176 694	194 129	150 040	166 188	126 297	113 692	2 007 608
1 968 746	2 198 148	2 232 981	2 157 886	1 520 179	1 621 176	1 324 177	1 304 289	22 390 241
130 169	146 666	148 155	142 769	97 305	109 216	78 266	71 555	1 419 099
1 700 814	1 892 301	2 069 734	1 930 300	1 249 215	1 351 131	1 108 751	1 119 157	19 557 963
46 573	55 278	28 539	51 360	52 735	56 972	48 031	42 137	588 509
267 932	305 847	163 247	227 586	270 964	270 045	215 426	185 132	2 832 278
<b>3 379 216</b>	<b>3 982 366</b>	<b>3 005 866</b>	<b>3 098 447</b>	<b>3 896 000</b>	<b>3 805 441</b>	<b>3 602 199</b>	<b>3 129 865</b>	<b>42 054 563</b>
106 167	143 488	98 244	104 967	142 611	115 816	126 586	105 611	1 548 213
440 194	573 961	401 383	394 156	589 705	505 265	513 741	443 285	6 280 573
298 629	318 967	277 902	224 565	304 015	290 214	376 503	212 745	3 548 119
1 494 493	1 537 051	1 535 163	978 957	1 333 966	1 321 139	1 196 543	937 728	16 378 803
153 865	154 797	165 082	100 923	156 286	141 451	115 291	92 449	1 807 596
883 666	885 755	1 075 783	500 972	789 423	761 572	609 413	464 623	9 942 791
475 383	577 282	468 800	456 953	541 993	505 338	489 542	480 730	5 738 875
2 451 966	2 983 705	2 699 870	2 568 693	2 713 291	2 472 428	2 337 466	2 276 763	30 124 131
402 077	479 817	386 358	364 541	425 012	410 011	410 088	390 961	4 655 629
1 806 216	2 208 625	1 993 624	1 752 093	1 759 843	1 784 021	1 704 666	1 490 230	21 112 960
37 027	42 067	18 728	38 633	42 131	37 869	39 143	47 697	501 299
1 302 183	1 508 348	1 214 905	1 084 869	1 533 890	1 492 451	1 358 373	1 136 455	16 040 269
1 021 508	1 160 681	911 529	835 987	1 163 031	1 146 106	1 030 153	914 563	12 377 233
662 606	787 590	477 888	790 357	860 873	819 314	760 903	688 418	8 864 542
2 292 217	2 631 762	1 851 848	2 241 710	2 546 556	2 513 365	2 455 751	2 124 637	29 560 511
182 689	235 362	123 266	214 143	223 128	210 716	184 115	158 998	2 321 322
1 056 623	1 224 983	808 302	939 737	1 103 941	1 065 425	985 620	864 613	12 427 057
99 230	123 881	71 123	177 234	158 188	99 977	146 096	121 222	1 528 014
225 809	362 979	237 223	433 545	382 232	198 992	410 248	291 305	4 144 513
254 726	282 492	194 065	207 380	279 510	325 013	274 878	243 921	3 158 359
666 386	765 162	577 059	594 194	778 682	939 459	792 920	733 908	9 154 358
<b>16 298 254</b>	<b>18 960 699</b>	<b>13 293 175</b>	<b>14 595 965</b>	<b>18 822 589</b>	<b>17 845 624</b>	<b>13 933 201</b>	<b>10 948 118</b>	<b>186 256 593</b>
5 212 936	6 167 624	4 989 015	4 130 445	6 208 568	6 021 316	5 160 065	4 267 673	64 182 892
990 975	1 230 648	1 052 433	951 145	1 332 409	1 304 130	1 175 095	851 860	13 465 258
6 813 155	8 738 669	7 647 067	6 959 458	9 837 534	9 830 593	9 026 118	6 381 468	95 556 557

(1) Leveringen m.i.v. aan het buitenland geleverd maakloonwerk.

(2) Statistische classering van producten gekoppeld aan activiteiten - CPA (2-6 cijfers); Prodcop-lijst (8 cijfers).

(3) Voorlopige cijfers.

## MAANDSTATISTIEK VAN DE INDUSTRIELE PRODUCTIE - PRODCOM

Leveringen in waarde en in hoeveelheid (1) volgens de CPA en de Prodcop-lijst (2) (3)

Code (2)	Omschrijving	Eenheid	1998			
			1	2	3	4
26111280	--- Ander vuurgepolijst, geslepen of gepolijst glas, n.e.g.	x 1000 BEF m2	412 667 3 328 526	401 039 3 221 208	439 566 3 675 976	426 778 3 646 558
<b>26121</b>	<b>-- Gevormd en bewerkt vlakglas</b>	x 1000 BEF -	<b>1 966 941</b>	<b>2 181 176</b>	<b>2 489 225</b>	<b>2 370 850</b>
261211	--- Glas, in platen, gebogen, met schuin geslepen randen, gegraveerd, van gaten voorzien, geëmailleerd, enz.	x 1000 BEF kg	170 660 3 673 003	178 247 4 005 786	184 496 4 079 780	158 945 3 687 516
261212	--- Veiligheidsglas	x 1000 BEF -	1 187 960	1 257 612	1 387 546	1 344 615
	waarvan:					
26121230	---- Veiligheidsglas bestaande uit geharde glasplaten, n.e.g.	x 1000 BEF m2	96 558 94 457	114 839 102 765	137 241 119 850	105 146 92 070
26121255	---- Veiligheidsglas bestaande uit opeengekitte glasplaten, voor automobielen	x 1000 BEF kg	355 329 3 108 362	361 645 3 010 016	421 475 3 543 687	385 920 3 242 540
26121270	---- Veiligheidsglas bestaande uit opeengekitte glasplaten, n.e.g.	x 1000 BEF m2	282 663 434 187	297 023 422 595	307 761 463 070	300 888 431 361
261213	--- Spiegels van glas; meerwandig glas voor isoleringsdoeleinden	x 1000 BEF -	608 321	745 317	917 183	867 290
26121330	---- Meerwandig glas voor isoleringsdoeleinden	x 1000 BEF m2	394 301 294 850	489 303 333 676	620 605 410 925	636 106 402 922
26121390	---- Andere spiegels van glas, ook indien omlijst	x 1000 BEF kg	214 020 10 176 500	256 014 12 022 305	296 578 13 727 487	231 184 11 086 187
<b>26131</b>	<b>-- Holgas</b>	x 1000 BEF p/st	<b>659 280</b> <b>122 252 970</b>	<b>606 406</b> <b>120 507 671</b>	<b>682 895</b> <b>159 385 815</b>	<b>672 100</b> <b>134 235 116</b>
<b>26141</b>	<b>-- Glasvezels</b>	x 1000 BEF kg	<b>902 795</b> <b>13 461 892</b>	<b>873 431</b> <b>14 481 099</b>	<b>863 409</b> <b>12 739 829</b>	<b>821 235</b> <b>13 271 836</b>
261411	--- Lonten, rovings en garens, ook indien gesneden, van glasvezels	x 1000 BEF kg	466 339 7 295 132	430 805 6 675 794	467 906 6 979 267	425 669 6 746 877
26141150	---- Andere werken van glasvezels	x 1000 BEF kg	257 389 3 464 105	250 406 3 344 579	288 301 3 777 310	246 097 3 527 097
261412	--- Vliezen, netten, matten, matrassen, platen en dergelijke niet-geweven producten van glasvezels	x 1000 BEF kg	436 456 6 166 760	442 626 7 805 305	395 503 5 760 562	395 566 6 524 959
<b>2615</b>	<b>-- Overig bewerkt glas, inclusief technisch glaswerk</b>	x 1000 BEF -	<b>475 009</b>	<b>610 260</b>	<b>637 699</b>	<b>635 976</b>
26151	--- Overig half-afgewerkt glas	x 1000 BEF kg	253 093 9 190 470	380 409 7 841 698	400 236 8 710 372	411 093 9 940 236
26152	--- Technisch en ander glaswerk	x 1000 BEF -	221 916	229 851	237 463	224 883
262512	- ANDERE WERKEN VAN KERAMISCHE STOFFEN, VOOR DOELEINDEN BUITEN DE BOUW, N.E.G.	x 1000 BEF kg	23 276 57 960	21 169 53 218	24 064 74 632	22 890 75 372
26261	- VUURVASTE KERAMISCHE PRODUCTEN	x 1000 BEF kg	238 486 5 927 021	266 117 6 793 997	281 424 6 363 547	204 913 5 078 680
	WAARVAN:					
<b>26261235</b>	<b>-- Vuurvaste stenen, tegels ..., &gt; 50 gew.% SiO2, 7 gew.% &lt; Al2O3 &lt; 45 gew.%</b>	x 1000 BEF kg	<b>25 607</b> <b>1 216 458</b>	<b>41 447</b> <b>1 968 884</b>	<b>22 159</b> <b>1 070 779</b>	<b>20 536</b> <b>1 062 682</b>

(1) Leveringen m.i.v. aan het buitenland geleverd maakloonwerk.

(2) Statistische classering van producten gekoppeld aan activiteiten - CPA (2-6 cijfers); Prodcop-lijst (8 cijfers).

(3) Voorlopige cijfers.

## MAANDSTATISTIEK VAN DE INDUSTRIELE PRODUCTIE - PRODCOM

Leveringen in waarde en in hoeveelheid (1) volgens de CPA en de Prodcorm-lijst (2) (3)

								1998
5	6	7	8	9	10	11	12	
370 205	485 952	381 940	336 920	511 594	569 695	454 142	313 483	5 103 981
3 242 076	4 235 060	3 455 149	3 023 013	4 487 150	5 161 327	4 296 754	2 924 881	44 697 678
<b>2 099 342</b>	<b>2 538 501</b>	<b>1 808 963</b>	<b>1 534 936</b>	<b>2 557 035</b>	<b>2 519 609</b>	<b>2 241 193</b>	<b>1 721 856</b>	<b>26 029 627</b>
134 732	149 591	83 103	121 187	161 151	152 597	140 514	111 646	1 746 869
2 691 245	3 082 064	1 864 416	2 461 215	3 354 777	2 945 366	3 098 739	2 487 950	37 431 857
<b>1 162 615</b>	<b>1 412 796</b>	<b>1 152 302</b>	<b>786 905</b>	<b>1 483 227</b>	<b>1 456 708</b>	<b>1 288 169</b>	<b>980 066</b>	<b>14 900 521</b>
94 548	102 391	75 848	64 193	122 654	106 016	97 623	78 950	1 196 007
87 901	97 485	71 668	56 574	111 318	91 030	86 489	63 294	1 074 901
348 670	423 454	308 201	232 975	414 963	411 366	383 974	304 437	4 352 409
2 965 843	3 617 381	2 787 879	2 100 145	3 586 190	3 562 649	3 335 653	2 515 855	37 376 200
261 092	341 547	274 809	225 622	392 274	406 018	332 902	213 947	3 636 546
408 970	538 766	438 056	333 617	589 305	633 270	515 730	314 736	5 523 663
801 995	976 114	573 558	626 844	912 657	910 304	812 510	630 144	9 382 237
590 438	728 392	433 210	462 946	615 948	645 786	578 569	459 152	6 654 756
362 390	507 841	282 146	341 267	467 307	487 117	430 705	320 320	4 641 466
211 557	247 722	140 348	163 898	296 709	264 518	233 941	170 992	2 727 481
10 473 202	12 239 837	6 686 861	8 997 096	13 775 609	12 584 979	10 706 540	7 816 609	130 293 212
<b>660 454</b>	<b>716 821</b>	<b>736 795</b>	<b>553 931</b>	<b>691 221</b>	<b>645 988</b>	<b>342 351</b>	<b>365 503</b>	<b>7 333 745</b>
<b>137 538 842</b>	<b>154 197 318</b>	<b>165 182 376</b>	<b>124 168 662</b>	<b>131 260 172</b>	<b>126 479 556</b>	<b>40 261 815</b>	<b>40 595 431</b>	<b>1 456 065 744</b>
<b>798 140</b>	<b>1 008 109</b>	<b>802 300</b>	<b>615 383</b>	<b>946 598</b>	<b>883 921</b>	<b>793 767</b>	<b>856 185</b>	<b>10 165 273</b>
<b>12 077 216</b>	<b>14 628 656</b>	<b>12 987 048</b>	<b>8 909 069</b>	<b>13 451 646</b>	<b>13 146 611</b>	<b>12 481 729</b>	<b>12 751 035</b>	<b>154 387 666</b>
401 525	485 191	343 122	247 765	396 935	295 034	260 581	416 167	4 637 039
6 305 888	7 483 915	5 424 571	3 931 279	5 722 752	4 864 293	4 137 521	6 121 383	71 688 672
247 496	310 498	233 807	188 299	283 427	206 502	200 089	266 079	2 978 390
3 472 571	4 327 658	3 395 343	2 678 079	3 575 805	3 221 996	3 001 754	3 381 876	41 168 173
396 615	522 918	459 178	367 618	549 663	588 887	533 186	440 018	5 528 234
5 771 328	7 144 741	7 562 477	4 977 790	7 728 894	8 282 318	8 344 208	6 629 652	82 698 994
<b>664 025</b>	<b>673 545</b>	<b>588 524</b>	<b>475 050</b>	<b>681 305</b>	<b>667 668</b>	<b>607 659</b>	<b>472 269</b>	<b>7 188 989</b>
439 405	424 736	370 100	364 924	435 996	422 329	402 199	303 736	4 608 256
8 644 847	10 229 394	8 009 222	7 599 831	9 703 556	10 444 491	9 108 018	8 302 818	107 724 953
224 620	248 809	218 424	110 126	245 309	245 339	205 460	168 533	2 580 733
22 045	21 325	14 769	14 821	20 468	19 576	20 010	25 508	249 921
53 666	85 872	51 711	76 696	118 345	97 945	100 066	86 932	932 415
261 919	287 196	309 588	193 823	241 788	273 434	227 205	213 338	2 999 231
5 917 795	7 324 863	7 155 351	4 594 217	6 012 819	7 838 254	5 911 212	5 437 439	74 355 195
<b>20 042</b>	<b>14 052</b>	<b>38 973</b>	<b>9 119</b>	<b>15 358</b>	<b>20 504</b>	<b>13 542</b>	<b>22 754</b>	<b>264 093</b>
<b>1 107 050</b>	<b>1 044 046</b>	<b>1 863 049</b>	<b>476 194</b>	<b>841 708</b>	<b>1 330 534</b>	<b>1 067 218</b>	<b>1 055 416</b>	<b>14 104 018</b>

(1) Leveringen m.i.v. aan het buitenland geleverd maakloonwerk.

(2) Statistische classering van producten gekoppeld aan activiteiten - CPA (2-6 cijfers); Prodcorm-lijst (8 cijfers).

(3) Voorlopige cijfers.

## MAANDSTATISTIEK VAN DE INDUSTRIELE PRODUCTIE - PRODCOM

Leveringen in waarde en in hoeveelheid (1) volgens de CPA en de Prodcop-lijst (2) (3)

Code (2)	Omschrijving	Eenheid	1998			
			1	2	3	4
26261300	-- Vuurvast cement/mortel/beton en dergelijke vuurvaste preparaten, n.e.g.	x 1000 BEF kg	56 893 2 469 741	63 392 2 946 915	66 216 2 456 044	71 952 2 815 181
26401	- BAKSTENEN, TEGELS EN ANDER BOUWMATERIAAL, VAN GEBAKKEN KLEI WAARVAN:	x 1000 BEF -	750 305	877 051	1 159 400	1 132 809
264011	-- Bakstenen, vloerstroken (hourdis), balkbekleding en dergelijke, van niet-vuurvaste keramische stoffen waarvan:	x 1000 BEF -	567 001	687 336	895 322	853 433
26401113	--- Bakstenen voor binnenmuren	x 1000 BEF m3	145 359 79 552	184 958 94 772	248 817 131 502	236 141 123 788
26401115	--- Gevelstenen	x 1000 BEF m3	380 919 65 882	456 775 78 861	582 294 99 825	559 966 95 202
265	- CEMENT, KALK EN GIPS	x 1000 BEF -	1 900 817	2 188 383	2 669 646	2 670 149
26511	-- Cement	x 1000 BEF kg	1 273 210 568 640 683	1 559 839 689 590 170	1 981 717 855 665 672	2 015 987 876 156 462
26511100	--- Cementklinker	x 1000 BEF kg	207 772 171 167 325	241 016 202 571 390	302 813 233 168 048	336 438 250 996 860
265112	--- Hydraulisch cement (ander dan cementklinker) waarvan:	x 1000 BEF kg	1 065 438 397 473 358	1 318 823 487 018 780	1 678 904 622 497 624	1 679 549 625 159 602
26511290	---- Ander hydraulisch cement	x 1000 BEF kg	348 685 127 980 120	470 589 175 691 060	649 973 245 041 240	668 303 251 330 570
265210	-- Kalk	x 1000 BEF kg	469 112 183 717 530	464 380 187 837 910	502 717 196 683 510	487 262 188 471 070
26521033	--- Ongebluste kalk	x 1000 BEF kg	433 292 173 071 530	432 263 178 730 970	462 542 185 363 380	449 548 177 799 250
26521035	--- Gebluste kalk	x 1000 BEF kg	35 820 10 646 000	32 117 9 106 940	40 175 11 320 130	37 714 10 671 820
26531000	-- Gips, gebrande gips	x 1000 BEF kg	158 495 30 849 679	164 164 33 253 187	185 212 45 810 582	166 900 35 921 895
266	- WERKEN VAN BETON, GIPS EN CEMENT	x 1000 BEF -	3 226 296	4 162 273	5 022 274	4 871 374
2661	-- Werken van beton voor de bouw	x 1000 BEF -	1 471 394	1 979 743	2 480 179	2 443 714
26611	--- Werken van beton voor de bouw	x 1000 BEF kg	1 430 414 467 672 644	1 920 411 596 688 886	2 399 473 785 827 460	2 379 994 777 922 626
266111	---- Dakpannen, tegels, bouwstenen en dergelijke artikelen, van cement, van beton of van kunststeen	x 1000 BEF kg	435 788 208 185 246	567 711 256 939 817	785 172 373 933 361	856 467 381 162 425
26611130	----- Blokken en stenen voor het bouwbedrijf, van cement, beton of kunststeen	x 1000 BEF kg	146 564 102 509 010	184 414 120 704 337	248 698 177 696 136	242 475 177 754 683
26611150	----- Tegels en dergelijke artikelen, van cement, beton of kunststeen	x 1000 BEF kg	289 224 105 676 236	383 297 136 235 480	536 474 196 237 225	613 992 203 407 742
26611200	----- Geprefabriceerde bouwelementen van cement, beton of kunststeen	x 1000 BEF kg	890 410 231 311 669	1 196 506 300 360 572	1 459 388 367 707 621	1 378 734 357 178 493

(1) Leveringen m.i.v. aan het buitenland geleverd maakloonwerk.

(2) Statistische classering van producten gekoppeld aan activiteiten - CPA (2-6 cijfers); Prodcop-lijst (8 cijfers).

(3) Voorlopige cijfers.



## MAANDSTATISTIEK VAN DE INDUSTRIELE PRODUCTIE - PRODCOM

Leveringen in waarde en in hoeveelheid (1) volgens de CPA en de Prodcom-lijst (2) (3)

								1998
5	6	7	8	9	10	11	12	
47 836	68 274	77 257	55 563	61 842	61 998	46 601	61 062	738 886
2 213 539	3 362 329	2 611 937	2 679 524	3 131 947	4 330 747	2 398 165	2 604 465	34 020 534
1 116 870	1 332 284	982 038	1 080 314	1 216 102	1 112 880	808 746	571 265	12 140 064
<b>849 730</b>	<b>995 775</b>	<b>691 002</b>	<b>795 646</b>	<b>899 837</b>	<b>799 387</b>	<b>561 074</b>	<b>433 125</b>	<b>9 028 668</b>
244 953	307 818	243 235	232 242	258 910	234 016	200 689	163 023	2 700 161
131 474	164 894	161 997	113 590	133 016	121 092	101 377	89 826	1 446 880
546 488	616 451	416 242	499 688	581 984	501 720	316 947	240 613	5 700 087
91 903	105 985	74 419	82 732	102 708	88 087	59 053	41 122	985 779
2 656 826	3 047 268	2 171 826	2 425 533	3 045 348	2 863 716	2 199 529	1 766 292	29 605 333
<b>2 055 168</b>	<b>2 421 050</b>	<b>1 662 975</b>	<b>1 844 594</b>	<b>2 440 754</b>	<b>2 237 560</b>	<b>1 636 558</b>	<b>1 310 411</b>	<b>22 439 823</b>
<b>887 121 622</b>	<b>1 072 750 989</b>	<b>781 870 316</b>	<b>775 379 293</b>	<b>1 055 303 143</b>	<b>999 838 291</b>	<b>741 639 030</b>	<b>571 495 225</b>	<b>9 875 450 896</b>
351 362	451 331	333 056	225 286	391 360	406 313	305 782	294 716	3 847 245
253 291 628	346 002 179	269 739 755	173 632 156	303 480 932	314 479 803	236 347 776	191 683 351	2 946 561 203
1 703 806	1 969 719	1 329 919	1 619 308	2 049 394	1 831 247	1 330 776	1 015 695	18 592 578
633 829 994	726 748 810	512 130 561	601 747 137	751 822 211	685 358 488	505 291 254	379 811 874	6 928 889 693
718 748	881 034	539 146	677 316	863 644	778 173	521 586	391 086	7 508 283
268 505 450	330 552 310	207 153 240	252 543 500	325 724 000	290 035 640	195 931 620	143 567 390	2 814 056 140
<b>439 096</b>	<b>440 933</b>	<b>421 494</b>	<b>379 388</b>	<b>439 170</b>	<b>453 677</b>	<b>426 405</b>	<b>363 681</b>	<b>5 287 315</b>
<b>174 726 460</b>	<b>170 561 430</b>	<b>165 305 700</b>	<b>155 323 360</b>	<b>170 080 140</b>	<b>190 715 390</b>	<b>164 971 105</b>	<b>150 499 500</b>	<b>2 098 893 105</b>
402 479	405 082	389 112	341 065	392 328	413 475	384 186	333 374	4 838 746
164 206 930	160 647 020	156 205 560	144 725 720	155 726 630	180 807 920	151 728 455	141 551 480	1 970 564 845
36 617	35 851	32 382	38 323	46 842	40 202	42 219	30 307	448 569
10 519 530	9 914 410	9 100 140	10 597 640	14 353 510	9 907 470	13 242 650	8 948 020	128 328 260
<b>162 562</b>	<b>185 285</b>	<b>87 357</b>	<b>201 551</b>	<b>165 424</b>	<b>172 479</b>	<b>136 566</b>	<b>92 200</b>	<b>1 878 195</b>
<b>35 795 613</b>	<b>48 938 650</b>	<b>19 065 180</b>	<b>40 588 273</b>	<b>43 009 440</b>	<b>37 789 892</b>	<b>31 204 082</b>	<b>22 579 149</b>	<b>424 805 622</b>
4 897 898	5 684 450	3 204 213	4 805 432	5 504 883	5 144 958	3 804 775	2 898 529	53 227 355
<b>2 477 418</b>	<b>2 853 880</b>	<b>1 606 131</b>	<b>2 351 953</b>	<b>2 610 609</b>	<b>2 477 114</b>	<b>1 788 648</b>	<b>1 321 157</b>	<b>25 861 940</b>
2 395 988	2 747 347	1 578 764	2 253 910	2 498 918	2 334 912	1 754 436	1 239 718	24 934 285
787 378 041	903 724 184	555 358 024	751 075 579	825 442 803	753 148 810	560 836 787	388 075 909	8 153 151 753
837 229	969 258	636 503	765 292	801 856	682 462	498 473	312 462	8 148 673
370 785 986	440 954 142	279 065 796	364 798 099	387 166 824	337 642 992	255 574 477	164 034 920	3 820 244 085
227 734	291 484	187 737	262 910	265 380	229 142	196 915	112 217	2 595 670
174 968 024	215 651 913	143 130 042	187 853 136	195 581 825	171 129 409	140 779 799	79 901 588	1 887 659 902
609 495	677 774	448 766	502 382	536 476	453 320	301 558	200 245	5 553 003
195 817 962	225 302 229	135 935 754	176 944 963	191 584 999	166 513 583	114 794 678	84 133 332	1 932 584 183
1 387 417	1 578 006	868 941	1 274 805	1 458 839	1 438 021	1 117 847	847 878	14 896 792
371 737 788	415 000 798	261 614 925	328 221 092	377 039 925	367 493 006	272 412 859	204 163 450	3 854 242 198

(1) Leveringen m.i.v. aan het buitenland geleverd maakloonwerk.

(2) Statistische classering van producten gekoppeld aan activiteiten - CPA (2-6 cijfers); Prodcom-lijst (8 cijfers).

(3) Voorlopige cijfers.

## MAANDSTATISTIEK VAN DE INDUSTRIELE PRODUCTIE - PRODCOM

Leveringen in waarde en in hoeveelheid (1) volgens de CPA en de Prodcop-lijst (2) (3)

Code (2)	Omschrijving	Eenheid	1998			
			1	2	3	4
26611300	--- Buizen van cement, beton of kunststeen	x 1000 BEF kg	104 216 28 175 729	156 194 39 388 497	154 913 44 186 478	144 793 39 581 708
26612000	--- Geprefabriceerde bouwwerken van cement	x 1000 BEF -	40 980	59 332	80 706	63 720
266210	-- Werken van gips voor de bouw	x 1000 BEF m2	330 904 4 940 346	298 889 4 373 530	317 887 4 590 653	309 846 4 415 269
26631000	-- Stortklaar beton	x 1000 BEF kg	968 611 1 076 457 203	1 342 693 1 503 091 940	1 586 824 1 818 390 078	1 523 421 1 682 706 885
26641000	-- Ander niet-vuurvaste mortel en beton	x 1000 BEF kg	74 524 46 901 384	107 630 75 852 528	114 853 84 477 615	121 819 88 315 711
26651	-- Artikelen van vezelcement	x 1000 BEF -	302 432	335 616	404 899	345 274
26661	-- Andere werken van gips, beton en cement	x 1000 BEF kg	78 431 14 363 302	97 702 18 152 505	117 632 21 750 994	127 300 23 400 512
26701	- STEEN EN WERKEN DAARVAN	x 1000 BEF kg	553 578 52 289 602	621 936 59 393 792	791 120 86 934 621	804 124 96 358 484
26701100	-- Marmer, travertijn, albast, behakt/bezaagd, platte/effen kanten, anders bew.	x 1000 BEF kg	146 111 2 702 219	148 030 2 865 298	174 559 3 481 295	167 167 3 406 400
267012	-- Andere werken van steen, bewerkte steen daaronder begrepen; andere korrels en splinters, kunstmatig gekleurd waarvan:	x 1000 BEF kg	407 467 49 587 383	473 906 56 528 494	616 561 83 453 326	636 957 92 952 084
26701210	--- Stenen voor bestrating, plaveien ..., van natuursteen (excl. leisteen)	x 1000 BEF kg	32 239 8 892 599	74 245 13 904 843	66 610 22 150 752	102 085 30 240 688
26701240	--- Andere kalksteen, n.e.g., behakt/bezaagd, platte/effen kanten, anders bewerkt	x 1000 BEF kg	71 435 2 042 314	79 337 2 268 585	102 367 2 958 280	107 002 3 168 603
26701260	--- Graniet, behakt/bezaagd, platte/effen kanten, anders bewerkt	x 1000 BEF kg	276 984 7 571 111	286 337 7 529 994	403 524 10 896 447	382 734 10 478 779
268	- ANDERE NIET-METAALHOUDENDE MINERALE PRODUCTEN	x 1000 BEF -	727 604	791 660	982 283	1 004 388
26811	-- Schuur-, slijp- en polijstmiddelen	x 1000 BEF -	34 588	34 021	38 531	37 179
26821	-- Overige niet-metaalhoudende minerale producten n.e.g. waarvan:	x 1000 BEF -	693 016	757 639	943 752	967 209
268212	--- Werken van asfalt of van dergelijke producten	x 1000 BEF -	294 874	341 812	466 858	476 934
26821253	---- Bedekkingsmateriaal van asfalt of dergelijke producten, op rollen	x 1000 BEF m2	223 452 2 873 059	265 559 3 419 503	328 163 4 139 329	326 714 3 871 766
26821290	---- Werken van asfalt of dergelijke producten (excl. op rollen)	x 1000 BEF kg	71 422 4 957 205	76 253 7 896 280	138 695 13 616 138	150 220 15 033 244
268216	--- Niet-metaalhoudende minerale producten n.e.g. waarvan:	x 1000 BEF kg	387 232 17 691 667	380 759 17 301 913	435 063 25 101 526	432 763 23 208 560
26821630	---- Mengsels en werken van minerale stoffen voor warmte-isolering, geluiddemping	x 1000 BEF kg	314 836 5 780 727	317 555 5 744 175	346 271 6 464 475	340 889 5 807 995

(1) Leveringen m.i.v. aan het buitenland geleverd maakloonwerk.

(2) Statistische classering van producten gekoppeld aan activiteiten - CPA (2-6 cijfers); Prodcop-lijst (8 cijfers).

(3) Voorlopige cijfers.

## MAANDSTATISTIEK VAN DE INDUSTRIELE PRODUCTIE - PRODCOM

Leveringen in waarde en in hoeveelheid (1) volgens de CPA en de Prodcom-lijst (2) (3)

								1998
5	6	7	8	9	10	11	12	
171 342 44 854 267	200 083 47 769 244	73 320 14 677 303	213 813 58 056 388	238 223 61 236 054	214 429 48 012 812	138 116 32 849 451	79 378 19 877 539	1 888 820 478 665 470
81 430	106 533	27 367	98 043	111 691	142 202	34 212	81 439	927 655
285 182 4 020 871	332 614 4 707 589	122 089 1 425 629	367 843 5 700 471	320 189 4 598 657	322 046 4 731 969	276 257 4 169 531	196 243 2 843 068	3 479 989 50 517 583
1 580 093 1 734 014 021	1 835 678 2 053 876 620	1 096 702 1 159 289 713	1 558 294 1 714 777 359	1 925 400 2 121 851 270	1 719 529 1 925 946 508	1 266 688 1 389 922 316	1 082 375 1 201 259 065	17 486 308 19 381 582 978
118 809 84 142 459	141 992 101 431 521	70 968 47 472 414	109 099 70 716 602	137 569 98 146 970	118 012 81 164 822	83 416 51 819 331	78 181 39 758 114	1 276 872 870 199 471
311 906	383 133	214 724	298 696	363 035	354 998	266 399	140 857	3 721 969
124 490 22 631 665	137 153 25 533 549	93 599 17 814 983	119 547 21 215 319	148 081 28 723 194	153 259 28 391 639	123 367 21 524 535	79 716 14 155 829	1 400 277 257 658 026
803 832 96 034 880	913 911 118 222 587	435 753 80 476 712	720 733 101 817 921	1 043 996 126 064 871	992 872 122 767 166	707 242 76 819 472	532 328 48 899 538	8 921 425 1 066 079 646
166 192 3 353 914	195 774 3 864 379	92 852 1 882 826	149 243 3 114 378	189 817 3 755 144	187 137 3 527 656	160 978 2 937 275	127 939 2 505 497	1 905 799 37 396 281
637 640 92 680 966	718 137 114 358 208	342 901 78 593 886	571 490 98 703 543	854 179 122 309 727	805 735 119 239 510	546 264 73 882 197	404 389 46 394 041	7 015 626 1 028 683 365
93 643 28 132 809	92 957 26 945 456	54 182 19 537 412	68 929 20 604 281	87 337 26 622 014	86 136 26 223 928	48 375 14 829 833	33 921 8 613 434	840 659 246 698 049
99 507 2 981 247	128 923 3 915 503	31 298 691 466	115 751 3 264 150	114 474 3 325 269	136 961 4 214 183	96 444 2 827 282	77 077 2 247 094	1 160 576 33 903 976
399 103 11 035 573	440 963 11 732 989	221 478 6 143 308	338 499 9 256 796	597 836 16 590 030	523 861 14 090 698	362 591 9 758 800	262 596 7 251 204	4 496 506 122 335 729
1 016 748	1 164 561	894 038	1 004 591	1 178 514	1 087 739	785 825	520 339	11 158 290
34 915	36 212	34 180	31 190	38 766	42 135	32 052	29 132	422 901
981 833	1 128 349	859 858	973 401	1 139 748	1 045 604	753 773	491 207	10 735 389
512 674	576 967	443 032	474 608	598 239	532 824	373 773	193 210	5 285 805
357 071 3 872 557	391 982 4 600 628	289 331 3 257 410	347 765 3 940 102	440 568 5 131 016	407 936 4 531 970	297 225 3 277 985	164 224 1 673 455	3 839 990 44 588 780
155 603 16 708 499	184 985 20 409 436	153 701 12 224 510	126 843 15 284 378	157 671 16 508 861	124 888 13 878 598	76 548 11 060 649	28 986 5 762 019	1 445 815 153 339 817
388 169 19 981 672	466 358 22 948 350	375 626 18 276 316	445 923 21 297 631	471 003 25 949 894	438 109 22 516 655	333 597 18 515 682	272 030 14 063 883	4 826 632 246 853 749
321 855 5 709 253	390 682 6 862 621	313 327 5 001 314	375 836 6 595 422	383 706 6 407 719	352 342 6 049 571	263 072 5 143 840	210 510 3 759 593	3 930 881 69 326 705

(1) Leveringen m.i.v. aan het buitenland geleverd maakloonwerk.

(2) Statistische classering van producten gekoppeld aan activiteiten - CPA (2-6 cijfers); Prodcom-lijst (8 cijfers).

(3) Voorlopige cijfers.

## MAANDSTATISTIEK VAN DE INDUSTRIELE PRODUCTIE - PRODCOM

Leveringen in waarde en in hoeveelheid (1) volgens de CPA en de Prodcop-lijst (2) (3)

Code (2)	Omschrijving	Eenheid	1998			
			1	2	3	4
26821690	--- Werken van steen of van andere minerale stoffen, n.e.g.	x 1000 BEF kg	4 264 17 252	2 293 6 941	3 969 13 744	7 240 24 430
<b>27</b>	<b>METALEN IN PRIMAIRE VORM (M.U.V. VERVAARDIGING VAN IJZER EN STAAL EN VAN FERRO-LEGERINGEN (EGKS))</b>	x 1000 BEF -	<b>15 460 893</b>	<b>15 823 668</b>	<b>17 981 948</b>	<b>16 646 399</b>
272	- BUIZEN	x 1000 BEF -	667 333	748 108	769 689	683 096
<b>272120</b>	<b>-- Hulpstukken (fittings) voor buisleidingen, van ijzer of van staal, gegoten waarvan:</b>	x 1000 BEF kg	<b>98 861 787 842</b>	<b>106 714 860 044</b>	<b>134 970 1 171 489</b>	<b>98 041 748 199</b>
27212035	--- Gegoten hulpstukken, van niet-smeedbaar gietijzer, anders dan voor drukleidingen	x 1000 BEF kg	38 842 562 608	42 396 603 454	70 217 920 687	34 941 497 488
<b>2722</b>	<b>-- Buizen en hulpstukken (fittings) van staal</b>	x 1000 BEF kg	<b>568 472 20 216 940</b>	<b>641 394 19 182 884</b>	<b>634 719 21 739 868</b>	<b>585 055 18 876 118</b>
272210	--- Buizen, pijpen en holle profielen, van ijzer of van staal waarvan:	x 1000 BEF kg	465 956 19 683 999	486 854 18 612 090	523 793 21 091 854	486 826 18 331 913
27221030	---- Buizen, pijpen en holle profielen, naadloos, van ijzer of van staal	x 1000 BEF kg	22 533 352 059	29 599 475 119	21 476 321 394	36 285 590 655
272220	--- Hulpstukken (fittings) voor buisleidingen, van ijzer of van staal, n.e.g.	x 1000 BEF kg	102 516 532 941	154 540 570 794	110 926 648 014	98 229 544 205
273	- OVERIG IJZER EN STAAL EN NIET-EGKS-FERROLEGERINGEN WAARVAN:	x 1000 BEF -	2 806 411	2 934 216	3 403 487	3 100 281
<b>2732</b>	<b>-- Koud gewalst bandstaal</b>	x 1000 BEF kg	<b>446 347 18 503 927</b>	<b>422 651 17 405 622</b>	<b>478 360 20 619 886</b>	<b>442 502 17 533 048</b>
27321017	--- Koudgewalste produkten, breedte <= 500 mm, C < 0,25%, van niet-gelegeerd elektroplaat, niet gegloeid	x 1000 BEF kg	314 761 12 370 631	299 339 11 876 709	348 962 14 902 156	323 656 12 244 896
27322013	--- Koudgewalste produkten, niet-gelegeerd, breedte <= 500 mm, dompel metallisch bekleed	x 1000 BEF kg	92 762 4 441 874	89 656 4 196 325	86 569 4 210 999	89 579 4 091 890
<b>27331</b>	<b>-- Koud gevormde of koud gefelste produkten van ijzer, van niet-gelegeerd staal of van roestvrij</b>	x 1000 BEF kg	<b>523 533 14 846 125</b>	<b>557 520 16 359 813</b>	<b>648 841 18 797 787</b>	<b>592 902 16 893 631</b>
273311	--- Profielen van ijzer of van niet-gelegeerd staal waarvan:	x 1000 BEF kg	400 169 11 593 617	437 163 13 052 414	521 896 15 293 088	464 007 13 323 077
27331130	---- Koudgevormde profielen, verkregen uit platte produkten, van niet-gelegeerd staal, niet bekleed	x 1000 BEF kg	220 677 6 768 698	240 792 7 429 865	288 441 8 705 223	237 211 7 020 916
27331200	--- Koudgevormde profielen, verkregen uit platte produkten, van roestvrij staal	x 1000 BEF kg	123 364 3 252 508	120 357 3 307 399	126 945 3 504 699	128 895 3 570 554
<b>27341</b>	<b>-- Draad</b>	x 1000 BEF kg	<b>1 613 972 52 392 948</b>	<b>1 688 714 54 653 777</b>	<b>2 033 659 66 521 288</b>	<b>1 811 879 58 460 123</b>
27341130	--- Draad van niet-gelegeerd staal, C < 0,25%	x 1000 BEF kg	810 171 33 886 906	879 105 36 050 737	1 046 918 42 326 671	967 322 38 592 386
27341170	--- Draad van niet-gelegeerd staal, C >= 0,6%	x 1000 BEF kg	576 771 13 794 812	580 273 13 864 484	743 287 18 527 064	621 271 14 861 998
274	- NON-FERRO METALEN WAARVAN:	x 1000 BEF -	11 024 683	11 192 717	12 820 294	11 903 281

(1) Leveringen m.i.v. aan het buitenland geleverd maakloonwerk.

(2) Statistische classering van producten gekoppeld aan activiteiten - CPA (2-6 cijfers); Prodcop-lijst (8 cijfers).

(3) Voorlopige cijfers.

# MAANDSTATISTIEK VAN DE INDUSTRIELE PRODUCTIE - PRODCOM

Leveringen in waarde en in hoeveelheid (1) volgens de CPA en de Prodcoum-lijst (2) (3)

								1998
5	6	7	8	9	10	11	12	
2 587	3 245	1 004	2 412	5 426	4 254	1 745	2 511	40 950
8 734	10 817	2 922	7 429	17 997	13 898	5 617	9 122	138 903
<b>14 395 143</b>	<b>16 138 061</b>	<b>11 636 694</b>	<b>13 261 240</b>	<b>15 866 000</b>	<b>15 853 407</b>	<b>14 224 248</b>	<b>10 983 584</b>	<b>178 271 285</b>
614 660	688 938	538 073	493 550	730 180	674 071	493 923	425 667	7 527 288
<b>84 248</b>	<b>106 214</b>	<b>39 462</b>	<b>109 996</b>	<b>109 350</b>	<b>120 360</b>	<b>106 935</b>	<b>86 621</b>	<b>1 201 772</b>
<b>660 160</b>	<b>907 193</b>	<b>430 538</b>	<b>743 710</b>	<b>830 890</b>	<b>901 854</b>	<b>889 723</b>	<b>597 306</b>	<b>9 528 948</b>
28 629	46 094	20 745	31 269	40 381	43 174	49 538	26 356	472 582
429 961	665 349	333 167	448 826	563 324	620 329	685 390	395 188	6 725 771
<b>530 412</b>	<b>582 724</b>	<b>498 611</b>	<b>383 554</b>	<b>620 830</b>	<b>553 711</b>	<b>386 988</b>	<b>339 046</b>	<b>6 325 516</b>
<b>15 906 835</b>	<b>19 150 121</b>	<b>15 677 603</b>	<b>13 165 430</b>	<b>21 340 200</b>	<b>20 305 168</b>	<b>11 446 780</b>	<b>11 446 193</b>	<b>208 454 140</b>
412 083	480 989	411 222	293 357	469 907	448 137	290 610	262 555	5 032 289
15 376 229	18 569 351	15 240 284	12 699 302	20 686 359	19 721 346	10 922 862	11 117 336	202 052 925
26 492	40 809	41 300	24 165	39 630	32 961	36 836	42 387	394 473
380 595	656 411	685 697	373 223	655 232	462 934	590 160	623 493	6 166 972
118 329	101 735	87 389	90 197	150 923	105 574	96 378	76 491	1 293 227
530 606	580 770	437 319	466 128	653 841	583 822	523 918	328 857	6 401 215
2 917 749	3 287 357	1 287 954	3 776 332	3 262 313	3 437 066	2 921 508	2 156 402	35 291 076
<b>381 776</b>	<b>478 163</b>	<b>400 911</b>	<b>330 091</b>	<b>490 148</b>	<b>559 146</b>	<b>429 975</b>	<b>304 818</b>	<b>5 164 888</b>
<b>17 256 936</b>	<b>19 360 407</b>	<b>15 450 277</b>	<b>14 591 381</b>	<b>21 027 736</b>	<b>21 636 831</b>	<b>17 870 735</b>	<b>13 126 718</b>	<b>214 383 504</b>
274 099	320 177	261 702	196 914	314 468	368 708	267 624	183 010	3 473 420
12 564 037	12 198 831	9 306 613	8 577 121	12 859 384	12 823 133	10 421 527	7 422 353	137 567 391
75 012	130 184	103 982	114 139	137 446	152 465	131 536	95 856	1 299 186
3 400 481	5 884 179	4 905 353	5 163 668	6 563 351	7 267 963	6 157 116	4 719 027	61 002 226
<b>575 294</b>	<b>697 201</b>	<b>497 761</b>	<b>544 387</b>	<b>720 413</b>	<b>764 069</b>	<b>687 031</b>	<b>495 450</b>	<b>7 304 402</b>
<b>16 620 897</b>	<b>20 874 239</b>	<b>14 338 809</b>	<b>15 668 934</b>	<b>20 295 941</b>	<b>21 785 070</b>	<b>19 284 742</b>	<b>13 533 175</b>	<b>209 299 163</b>
452 302	540 147	393 370	426 762	551 194	597 860	530 249	369 887	5 685 006
13 146 631	16 257 368	11 414 690	12 624 489	15 787 952	17 156 613	14 967 658	10 364 449	164 982 046
250 166	285 963	208 623	216 814	299 616	330 257	290 309	198 992	3 067 861
7 504 563	9 043 653	6 212 989	6 634 745	8 604 440	9 634 746	8 271 205	5 771 246	91 602 289
122 992	157 054	104 391	117 625	169 219	166 209	156 782	125 563	1 619 396
3 474 266	4 616 871	2 924 119	3 044 445	4 507 989	4 628 457	4 317 084	3 168 726	44 317 117
<b>1 707 183</b>	<b>1 890 991</b>	<b>202 396</b>	<b>2 731 651</b>	<b>1 801 822</b>	<b>1 872 487</b>	<b>1 597 111</b>	<b>1 192 096</b>	<b>20 143 961</b>
<b>53 958 642</b>	<b>63 099 642</b>	<b>13 831 384</b>	<b>74 303 876</b>	<b>61 589 701</b>	<b>61 901 307</b>	<b>55 050 030</b>	<b>41 887 627</b>	<b>657 650 345</b>
934 282	1 036 704	155 005	1 297 483	951 221	974 746	806 468	581 004	10 440 429
35 111 042	41 979 206	11 530 317	45 418 696	40 479 427	41 127 360	35 590 109	25 399 417	427 492 274
578 696	623 960	17 188	1 004 404	630 577	593 988	536 362	449 638	6 956 415
13 866 834	15 150 332	753 634	22 364 684	15 148 489	14 487 451	13 321 247	12 467 945	168 608 974
10 043 138	11 237 925	9 173 462	8 336 252	10 963 664	10 814 599	10 014 754	7 747 414	125 272 183

(1) Leveringen m.i.v. aan het buitenland geleverd maakloonwerk.

(2) Statistische classering van producten gekoppeld aan activiteiten - CPA (2-6 cijfers); Prodcoum-lijst (8 cijfers).

(3) Voorlopige cijfers.

## MAANDSTATISTIEK VAN DE INDUSTRIELE PRODUCTIE - PRODCOM

Leveringen in waarde en in hoeveelheid (1) volgens de CPA en de Prodcom-lijst (2) (3)

Code (2)	Omschrijving	Eenheid	1998			
			1	2	3	4
27421	-- Ruw aluminium; aluminiumoxyde	x 1000 BEF kg	160 197 2 356 038	174 705 2 563 139	177 732 2 767 645	160 791 2 530 136
274222	-- Staven en profielen, van aluminium	x 1000 BEF kg	1 049 011 9 106 777	1 018 752 8 817 661	1 170 554 10 309 487	1 108 538 10 003 878
27422230	--- Staven en profielen van aluminium, niet gelegeerd	x 1000 BEF kg	384 222 3 605 353	379 897 3 669 257	443 073 4 182 618	431 181 4 390 235
27422250	--- Staven en profielen van aluminiumlegeringen	x 1000 BEF kg	664 789 5 501 424	638 855 5 148 404	727 481 6 126 869	677 357 5 613 643
27422500	-- Bladaluminium, dikte (zonder onderlaag) < 0,2 mm	x 1000 BEF kg	304 757 2 770 416	316 172 2 832 691	373 626 3 481 392	352 697 3 157 467
2743	-- Lood, zink en tin en werken daarvan	x 1000 BEF kg	2 091 055 47 430 746	1 895 153 43 627 938	2 109 788 50 051 637	2 024 099 44 849 280
2744	-- Werken van koper	x 1000 BEF kg	3 973 792 58 219 906	3 910 253 59 105 409	4 252 576 61 800 758	3 990 789 56 449 330
27442	--- Halffabrikaten van koper of van koperlegeringen waarvan:	x 1000 BEF kg	2 270 384 30 215 031	2 277 393 30 465 444	2 643 263 33 695 058	2 431 520 30 682 020
27442200	--- Staven en profielen van koper	x 1000 BEF kg	10 494 29 124	9 499 44 637	13 703 79 095	12 412 68 889
275	- GIETEN VAN METALEN	x 1000 BEF -	962 466	948 627	988 478	959 741
	WAARVAN:					
27511250	-- Delen van nodulair gietijzer voor andere machines	x 1000 BEF kg	21 198 383 666	22 685 355 624	24 322 377 344	25 565 419 958
27511290	-- Delen van nodulair gietijzer voor ander gebruik	x 1000 BEF kg	46 566 983 150	49 253 981 404	55 117 997 832	52 361 1 081 190
275113	-- Gieten van grijs gietijzer	x 1000 BEF kg	223 874 4 629 543	241 218 4 995 248	248 189 5 404 558	246 119 5 323 971
	waarvan:					
27511350	--- Delen van overig (lamellair) gietijzer voor andere machines	x 1000 BEF kg	175 399 3 353 623	190 742 3 727 010	191 844 3 906 432	188 288 3 824 607
27521090	-- Delen van gietstaal voor ander gebruik	x 1000 BEF kg	143 249 1 063 754	137 313 1 021 990	130 325 1 106 959	108 914 818 199
275310	-- Gieten van lichte metalen	x 1000 BEF kg	462 176 1 790 788	432 608 1 679 448	457 944 1 798 421	460 897 1 775 415
27541090	-- Delen van overig n.f. metaalgietwerk voor ander gebruik	x 1000 BEF kg	42 610 135 546	42 263 122 501	46 084 138 195	41 421 71 947
28	PRODUKTEN VAN METAAL, ANDERE DAN MACHINES EN APPARATEN	x 1000 BEF -	16 349 302	17 144 590	18 965 563	17 915 133
281	- METALEN CONSTRUCTIEWERKEN	x 1000 BEF -	5 144 828	5 177 019	5 709 187	5 635 507
2811	-- Metalen constructiewerken en delen daarvan	x 1000 BEF -	4 208 182	4 193 730	4 608 558	4 510 474
281110	--- Geprefabriceerde bouwwerken van metaal	x 1000 BEF -	1 020 206	1 017 352	1 121 225	1 222 303

(1) Leveringen m.i.v. aan het buitenland geleverd maakloonwerk.

(2) Statistische classering van producten gekoppeld aan activiteiten - CPA (2-6 cijfers); Prodcom-lijst (8 cijfers).

(3) Voorlopige cijfers.

## MAANDSTATISTIEK VAN DE INDUSTRIELE PRODUCTIE - PRODCOM

Leveringen in waarde en in hoeveelheid (1) volgens de CPA en de Prodcop-lijst (2) (3)

								1998
5	6	7	8	9	10	11	12	
156 918	151 685	126 410	78 117	154 961	133 064	98 733	83 770	1 657 083
2 665 881	2 476 452	2 080 977	1 423 799	2 691 630	2 477 976	1 943 850	1 687 243	27 664 766
987 148	1 089 180	832 957	882 592	1 070 996	1 152 387	964 398	818 190	12 144 703
8 572 288	9 488 347	6 891 006	7 405 769	9 428 490	9 646 907	8 431 983	6 915 511	105 018 104
395 488	417 995	229 981	334 204	437 649	447 662	343 952	236 620	4 481 924
3 785 454	3 989 612	1 976 963	2 877 257	4 158 255	3 851 128	3 120 161	2 055 510	41 661 803
591 660	671 185	602 976	548 388	633 347	704 725	620 446	581 570	7 662 779
4 786 834	5 498 735	4 914 043	4 528 512	5 270 235	5 795 779	5 311 822	4 860 001	63 356 301
316 946	336 448	327 134	268 238	337 904	341 127	303 263	271 721	3 850 033
2 992 016	3 167 894	3 045 544	2 609 890	3 206 645	3 292 725	2 829 604	2 450 882	35 837 166
1 729 064	2 174 332	1 527 412	1 584 176	2 006 624	1 887 033	1 706 751	1 475 327	22 210 814
39 581 600	48 297 107	33 657 515	36 958 322	50 406 247	49 650 299	43 559 493	37 852 328	525 922 512
3 554 142	3 734 008	3 153 742	2 790 661	3 537 783	3 331 753	3 016 634	2 461 526	41 707 659
52 257 595	55 716 124	47 106 952	44 183 716	54 847 509	55 437 664	50 483 760	42 383 044	637 991 767
2 170 225	2 434 780	1 779 439	1 710 046	2 277 086	2 151 277	1 806 919	1 220 659	25 172 991
28 758 408	32 696 464	23 952 298	23 697 003	31 995 818	31 373 459	26 805 163	18 706 536	343 042 702
7 846	13 891	3 742	7 316	7 278	8 988	8 955	6 564	110 688
46 094	85 761	14 493	30 382	34 508	34 171	50 543	28 070	545 767
819 596	923 841	637 205	655 106	909 843	927 671	794 063	654 101	10 180 738
20 392	20 596	18 178	17 960	29 953	29 514	21 881	13 707	265 951
377 443	349 298	274 265	298 827	485 348	457 629	359 398	191 950	4 330 750
53 029	55 885	45 932	45 662	57 869	58 695	51 381	40 311	612 061
1 027 303	1 150 086	872 499	1 001 525	1 183 643	1 169 923	1 032 376	783 519	12 264 450
213 342	243 882	150 713	166 602	238 837	232 412	183 950	145 272	2 534 410
4 742 751	5 426 908	3 192 464	4 005 544	5 323 892	5 386 634	4 020 837	2 972 478	55 424 828
166 791	191 855	119 624	122 467	186 754	181 309	140 764	111 558	1 967 395
3 532 789	3 964 964	2 447 789	2 681 784	3 824 718	3 901 504	2 781 189	2 192 744	40 139 153
77 671	102 498	35 880	109 760	127 080	104 366	102 907	131 959	1 311 922
738 009	933 152	223 898	875 856	1 046 379	809 248	764 797	1 232 382	10 634 623
395 920	435 136	340 650	266 807	390 559	438 627	384 541	273 984	4 739 849
1 568 066	1 770 225	1 361 660	1 051 818	1 614 461	1 807 532	1 588 048	1 054 409	18 860 291
40 345	44 657	29 102	31 978	44 453	41 234	33 653	30 074	467 874
118 927	144 978	67 954	117 431	145 731	160 168	108 595	107 064	1 439 037
16 504 041	19 806 784	13 742 989	16 656 550	19 783 190	20 123 498	17 758 803	16 683 267	211 433 710
5 535 984	6 569 055	4 663 741	5 291 122	6 449 108	6 575 618	5 941 789	5 799 004	68 491 962
4 452 144	5 238 482	3 866 477	4 340 587	5 233 863	5 275 603	4 815 586	4 748 969	55 492 655
1 124 546	1 363 130	867 467	1 058 561	1 318 048	1 393 537	1 221 077	1 329 389	14 056 841

(1) Leveringen m.i.v. aan het buitenland geleverd maakloonwerk.

(2) Statistische classering van producten gekoppeld aan activiteiten - CPA (2-6 cijfers); Prodcop-lijst (8 cijfers).

(3) Voorlopige cijfers.

## MAANDSTATISTIEK VAN DE INDUSTRIELE PRODUCTIE - PRODCOM

Leveringen in waarde en in hoeveelheid (1) volgens de CPA en de Prodcop-lijst (2) (3)

Code (2)	Omschrijving	Eenheid	1998			
			1	2	3	4
28111030	--- Geprefabriceerde bouwwerken van ijzer of van staal	x 1000 BEF -	930 938	932 056	1 000 527	1 094 076
28111050	--- Geprefabriceerde bouwwerken van aluminium	x 1000 BEF -	89 268	85 296	120 698	128 227
28112	--- Metalen constructiewerken en delen daarvan	x 1000 BEF kg	3 122 907 35 086 960	3 073 075 34 739 755	3 413 472 38 446 553	3 211 790 35 968 430
28112100	--- Bruggen en brugdelen, van ijzer of van staal	x 1000 BEF kg	82 477 1 709 370	73 727 1 611 521	109 140 2 603 845	100 245 1 674 685
28112200	--- Vakwerkmasten en andere masten, van ijzer of van staal	x 1000 BEF kg	37 076 157 381	25 478 121 779	48 168 222 860	44 086 268 992
281123	--- Andere constructiewerken en delen daarvan, platen, staven, profielen, buizen e.d. van ijzer, staal of aluminium waarvan:	x 1000 BEF kg	3 003 354 33 220 209	2 973 870 33 006 455	3 256 164 35 619 848	3 067 459 34 024 753
28112340	---- Andere constructiewerken, hoofdzakelijk bestaande uit gelaagde profielplaten met isolerende tussenlaag	x 1000 BEF kg	472 721 7 064 320	444 094 7 019 583	479 819 7 516 969	500 860 7 160 669
28112350	---- Andere constructiewerken, hoofdzakelijk bestaande uit andere platen	x 1000 BEF kg	231 584 2 712 953	256 960 1 799 819	252 987 1 990 601	261 163 2 118 970
28112360	---- Andere constructiewerken van ijzer of van staal	x 1000 BEF kg	1 700 331 18 979 961	1 673 261 19 373 735	1 836 364 20 191 178	1 652 651 17 610 910
28112370	---- Constructiewerken en delen van constructiewerken, van aluminium, n.e.g.	x 1000 BEF kg	388 726 947 507	381 594 1 218 561	406 640 1 177 864	372 157 1 117 255
28119000	--- Installatie van zelfvervaardigde metalen constructiewerken	x 1000 BEF -	65 069	103 303	73 861	76 381
<b>281210</b>	<b>-- Deuren en ramen, alsmede kozijnen daarvoor en drempels, van ijzer, van staal en van aluminium</b>	x 1000 BEF p/st	<b>936 646</b> <b>164 641</b>	<b>983 289</b> <b>150 124</b>	<b>1 100 629</b> <b>172 946</b>	<b>1 125 033</b> <b>195 335</b>
28121030	--- Deuren en ramen, kozijnen en drempels, van ijzer of van staal	x 1000 BEF p/st	201 042 47 843	195 282 26 913	245 312 50 835	217 429 63 516
28121050	--- Deuren en ramen, kozijnen en drempels, van aluminium	x 1000 BEF p/st	735 604 116 798	788 007 123 211	855 317 122 111	907 604 131 819
282	- TANKS, RESERVOIRS EN BERGINGSMIDDELEN, VAN METAAL; RADIATOREN EN KETELS VOOR CENTRALE VERWARMING	x 1000 BEF -	2 286 271	2 269 689	2 435 894	2 091 919
<b>2821</b>	<b>-- Tanks, reservoirs en bergingsmiddelen, van metaal</b>	x 1000 BEF -	<b>643 106</b>	<b>842 216</b>	<b>668 861</b>	<b>624 187</b>
28211	--- Tanks, reservoirs en bergingsmiddelen, van ijzer, van staal of van aluminium waarvan:	x 1000 BEF kg	611 975 2 892 424	811 210 3 361 278	636 051 3 371 915	588 292 3 152 315
28211130	---- Andere reservoirs, kuipen e.d. bergingsmiddelen, voor vloeistoffen	x 1000 BEF kg	223 812 1 322 965	368 517 1 932 892	290 857 1 866 604	317 738 2 070 834
28211150	---- Reservoirs, kuipen e.d. bergingsmiddelen van ijzer of van staal, met een inhoud > 300 l, voor vaste stoffen	x 1000 BEF kg	63 801 795 893	57 836 536 897	129 555 1 139 902	63 180 630 247
28219000	--- Reparatie en onderhoud van tanks, reservoirs en bergingsmiddelen, van metaal	x 1000 BEF -	31 131	31 006	32 810	35 895
<b>2822</b>	<b>-- Radiatoren en ketels voor centrale verwarming</b>	x 1000 BEF -	<b>1 643 165</b>	<b>1 427 473</b>	<b>1 767 033</b>	<b>1 467 732</b>

(1) Leveringen m.i.v. aan het buitenland geleverd maakloonwerk.

(2) Statistische classering van producten gekoppeld aan activiteiten - CPA (2-6 cijfers); Prodcop-lijst (8 cijfers).

(3) Voorlopige cijfers.



## MAANDSTATISTIEK VAN DE INDUSTRIELE PRODUCTIE - PRODCOM

Leveringen in waarde en in hoeveelheid (1) volgens de CPA en de Prodcop-lijst (2) (3)

								1998
5	6	7	8	9	10	11	12	
1 007 505	1 222 387	766 544	969 656	1 183 370	1 243 236	1 066 593	1 190 798	12 607 686
117 041	140 743	100 923	88 905	134 678	150 301	154 484	138 591	1 449 155
3 264 687	3 773 446	2 939 020	3 222 691	3 818 020	3 788 517	3 522 776	3 341 953	40 492 354
37 060 901	44 804 279	33 769 658	37 548 010	45 666 950	46 521 704	39 896 601	37 713 818	467 223 619
146 046	116 695	107 346	135 147	118 999	154 619	167 132	155 407	1 466 980
3 368 966	2 117 251	1 889 414	3 227 941	2 407 203	2 825 117	2 715 810	2 493 747	28 644 870
51 601	60 098	27 170	40 494	54 099	55 126	44 060	39 277	526 733
217 233	227 378	125 978	229 454	286 103	320 590	291 070	261 343	2 730 161
3 067 040	3 596 653	2 804 504	3 047 050	3 644 922	3 578 772	3 311 584	3 147 269	38 498 641
33 474 702	42 459 650	31 754 266	34 090 615	42 973 644	43 375 997	36 889 721	34 958 728	435 848 588
454 382	577 168	492 072	443 694	612 632	472 736	514 579	359 881	5 824 638
6 385 040	7 817 318	6 860 796	6 404 874	8 409 841	6 535 025	7 206 487	5 061 976	83 442 898
278 396	265 901	154 762	188 179	252 938	243 143	190 353	200 746	2 777 112
3 263 228	2 553 117	1 335 591	1 524 104	2 328 185	1 881 742	1 550 191	1 758 584	24 817 085
1 724 215	1 831 625	1 738 700	1 685 687	1 947 986	1 997 188	1 985 358	1 961 358	21 734 724
18 059 955	21 344 303	18 243 179	19 344 303	23 013 989	24 684 331	21 811 336	22 295 570	244 952 750
384 395	507 167	231 982	462 061	492 118	475 832	381 654	432 627	4 916 953
1 115 039	1 531 861	1 215 774	1 193 424	1 499 755	1 677 838	1 445 812	1 555 575	15 696 265
62 911	101 906	59 990	59 335	97 795	93 549	71 733	77 627	943 460
<b>1 083 840</b>	<b>1 330 573</b>	<b>797 264</b>	<b>950 535</b>	<b>1 215 245</b>	<b>1 300 015</b>	<b>1 126 203</b>	<b>1 050 035</b>	<b>12 999 307</b>
<b>176 056</b>	<b>264 133</b>	<b>153 337</b>	<b>125 551</b>	<b>244 556</b>	<b>260 817</b>	<b>213 302</b>	<b>202 895</b>	<b>2 323 693</b>
217 905	265 646	177 151	182 174	292 306	282 829	252 475	235 039	2 764 590
39 568	102 918	54 824	22 670	95 488	71 978	67 775	61 637	705 965
865 935	1 064 927	620 113	768 361	922 939	1 017 186	873 728	814 996	10 234 717
136 488	161 215	98 513	102 881	149 068	188 839	145 527	141 258	1 617 728
1 909 044	2 599 008	1 859 911	2 422 095	2 800 609	2 745 324	2 380 468	2 553 384	28 353 616
<b>573 993</b>	<b>821 738</b>	<b>540 000</b>	<b>937 943</b>	<b>719 789</b>	<b>746 079</b>	<b>669 188</b>	<b>884 636</b>	<b>8 671 736</b>
547 197	793 891	516 604	912 529	695 098	715 323	633 574	841 488	8 303 232
3 261 820	4 229 648	3 003 850	4 661 919	4 513 325	4 776 542	4 115 884	3 827 087	45 168 007
268 343	416 785	325 879	527 619	332 589	385 275	312 262	312 001	4 081 677
1 679 448	2 196 693	1 955 810	2 896 878	2 102 140	2 368 461	1 935 432	1 858 158	24 186 315
98 621	129 422	89 383	130 867	179 976	115 396	102 475	127 017	1 287 529
1 225 816	1 543 057	920 132	1 318 774	2 128 077	1 347 025	1 074 747	1 369 558	14 030 125
26 796	27 847	23 396	25 414	24 691	30 756	35 614	43 148	368 504
<b>1 335 051</b>	<b>1 777 270</b>	<b>1 319 911</b>	<b>1 484 152</b>	<b>2 080 820</b>	<b>1 999 245</b>	<b>1 711 280</b>	<b>1 668 748</b>	<b>19 681 880</b>

(1) Leveringen m.i.v. aan het buitenland geleverd maakloonwerk.

(2) Statistische classering van producten gekoppeld aan activiteiten - CPA (2-6 cijfers); Prodcop-lijst (8 cijfers).

(3) Voorlopige cijfers.

## MAANDSTATISTIEK VAN DE INDUSTRIELE PRODUCTIE - PRODCOM

Leveringen in waarde en in hoeveelheid (1) volgens de CPA en de Prodcop-lijst (2) (3)

Code (2)	Omschrijving	Eenheid	1998			
			1	2	3	4
28221	--- Radiatoren en ketels	x 1000 BEF	1 118 777	960 046	1 081 990	952 497
28221150	---- Radiatoren, niet-elektrisch verwarmd, en delen daarvan, van ijzer/staal	x 1000 BEF kg	846 439 11 885 528	694 388 9 279 853	769 248 10 444 033	704 604 9 365 161
28221200	---- Ketels voor centrale verwarming, andere dan die bedoeld bij GS 8402	x 1000 BEF p/st	236 385 12 171	223 338 11 211	275 058 13 923	215 729 10 957
28221300	---- Delen van ketels voor centrale verwarming	x 1000 BEF	35 953	42 320	37 684	32 164
28229000	--- Reparatie en onderhoud van ketels voor centrale verwarming, al dan niet voor huishoudelijk gebruik	x 1000 BEF	524 388	467 427	685 043	515 235
2830	- STOOMKETELS, ANDERE DAN WARMWATERKETEL VOOR DE CENTRALE VERWARMING WAARVAN:	x 1000 BEF	480 790	491 392	724 207	486 934
28309	-- Installatie, reparatie en onderhoud van stoomketels (excl. warmwaterketels voor centrale verwarming)	x 1000 BEF	<b>43 951</b>	<b>51 133</b>	<b>62 238</b>	<b>42 906</b>
2840	- SMEDEN, PERSEN, STAMPEN EN PROFIELWALSEN VAN METAAL; POEDERMETALLURGIE WAARVAN:	x 1000 BEF kg	312 731 3 303 494	369 670 4 179 229	401 189 4 284 475	385 627 4 413 728
28401270	-- Delen van stampwerk van staal voor andere machines	x 1000 BEF kg	10 111 138 705	12 068 172 708	14 447 208 714	16 573 202 696
284013	-- Andere vormbewerkingen van metaal waarvan:	x 1000 BEF kg	178 997 795 317	210 894 977 966	236 900 1 126 508	216 259 1 004 176
28401330	--- Pers-, trek- en stansdelen van staal voor andere machines	x 1000 BEF kg	55 596 56 791	63 455 66 159	69 225 71 624	63 384 72 122
285	- OPPERVLAKTEBEHANDELING VAN METAAL; ALGEMENE METAALBEWERKING	x 1000 BEF	2 830 544	3 027 853	3 258 946	3 149 219
2851	-- Oppervlaktebehandeling van metaal	x 1000 BEF	<b>1 083 434</b>	<b>1 205 142</b>	<b>1 276 167</b>	<b>1 273 991</b>
28511	--- Bekleden van metaal waarvan:	x 1000 BEF	476 209	520 956	541 357	565 065
28511130	---- Metallische laag (Dompel)	x 1000 BEF	140 985	147 671	166 677	150 979
28511170	---- Metallische laag (Electrolytisch en chemisch verzinken)	x 1000 BEF	34 971	40 369	49 847	43 829
28511190	---- Overige metallische lagen (electrolytisch en chemisch vernikkelen, verkoperen, verchromen, enz.)	x 1000 BEF	51 051	59 204	56 965	56 429
28511230	---- Plactificeren	x 1000 BEF	9 557	8 429	13 161	10 350
28512	--- Andere behandeling van metaal	x 1000 BEF	607 225	684 186	734 810	708 926
28512100	---- Warmtebehandeling (harden e.d.)	x 1000 BEF	36 446	77 433	92 998	77 794
285122	---- Andere oppervlaktebehandeling van metaal	x 1000 BEF	570 779	606 753	641 812	631 132

(1) Leveringen m.i.v. aan het buitenland geleverd maakloonwerk.

(2) Statistische classering van producten gekoppeld aan activiteiten - CPA (2-6 cijfers); Prodcop-lijst (8 cijfers).

(3) Voorlopige cijfers.

## MAANDSTATISTIEK VAN DE INDUSTRIELE PRODUCTIE - PRODCOM

Leveringen in waarde en in hoeveelheid (1) volgens de CPA en de Prodcop-lijst (2) (3)

								1998
5	6	7	8	9	10	11	12	
837 572	1 102 633	780 184	1 010 709	1 371 573	1 367 479	1 167 956	840 435	12 591 851
636 113	847 971	628 236	721 612	978 833	941 585	818 539	555 368	9 142 936
8 524 981	11 832 739	8 130 294	10 335 411	13 827 683	13 673 100	11 529 962	8 280 743	127 109 488
172 903	227 377	131 394	266 638	346 749	373 917	297 999	237 706	3 005 193
8 579	11 354	6 634	13 228	17 477	19 706	15 754	12 535	153 529
28 556	27 285	20 554	22 459	45 991	51 977	51 418	47 361	443 722
497 479	674 637	539 727	473 443	709 247	631 766	543 324	828 313	7 090 029
346 248	447 586	478 896	312 015	478 194	510 089	450 724	513 421	5 720 496
<b>60 768</b>	<b>61 524</b>	<b>41 047</b>	<b>63 191</b>	<b>62 345</b>	<b>51 588</b>	<b>51 665</b>	<b>58 566</b>	<b>650 922</b>
352 709	375 536	215 811	388 418	459 228	412 390	344 140	328 543	4 345 992
4 381 207	4 374 356	3 019 717	4 740 447	5 158 548	5 323 823	3 996 556	3 710 025	50 885 605
<b>12 911</b>	<b>14 445</b>	<b>9 997</b>	<b>10 974</b>	<b>17 998</b>	<b>16 496</b>	<b>14 096</b>	<b>12 646</b>	<b>162 762</b>
<b>183 621</b>	<b>193 229</b>	<b>119 903</b>	<b>124 910</b>	<b>237 186</b>	<b>202 576</b>	<b>214 832</b>	<b>166 818</b>	<b>2 165 898</b>
<b>187 734</b>	<b>193 813</b>	<b>93 001</b>	<b>227 506</b>	<b>270 839</b>	<b>204 475</b>	<b>191 015</b>	<b>196 868</b>	<b>2 408 301</b>
<b>891 716</b>	<b>892 677</b>	<b>149 149</b>	<b>1 413 123</b>	<b>1 351 509</b>	<b>989 525</b>	<b>976 339</b>	<b>1 086 243</b>	<b>11 654 248</b>
53 414	57 334	45 436	49 090	57 152	53 328	41 494	34 494	643 402
62 516	59 561	53 067	65 875	77 607	71 146	59 711	57 449	773 628
2 800 396	3 218 919	2 300 252	2 496 875	3 312 675	3 435 672	3 114 004	2 807 384	35 752 739
<b>1 073 568</b>	<b>1 329 060</b>	<b>847 934</b>	<b>1 100 065</b>	<b>1 405 129</b>	<b>1 407 971</b>	<b>1 224 887</b>	<b>1 074 304</b>	<b>14 301 652</b>
458 089	581 997	393 993	433 492	696 454	655 827	597 162	474 478	6 395 079
138 389	159 742	109 754	128 721	222 122	208 885	171 093	140 638	1 885 656
32 514	36 410	31 887	30 947	55 961	46 535	55 573	29 562	488 405
41 367	62 925	29 029	49 632	50 163	59 925	50 837	44 829	612 356
8 456	12 870	6 068	12 875	12 460	17 017	14 871	12 096	138 210
615 479	747 063	453 941	666 573	708 675	752 144	627 725	599 826	7 906 573
60 451	68 942	35 419	70 559	70 143	77 449	45 914	80 695	794 243
555 028	678 121	418 522	596 014	638 532	674 695	581 811	519 131	7 112 330

(1) Leveringen m.i.v. aan het buitenland geleverd maakloonwerk.

(2) Statistische classering van producten gekoppeld aan activiteiten - CPA (2-6 cijfers); Prodcop-lijst (8 cijfers).

(3) Voorlopige cijfers.

## MAANDSTATISTIEK VAN DE INDUSTRIELE PRODUCTIE - PRODCOM

Leveringen in waarde en in hoeveelheid (1) volgens de CPA en de Prodcop-lijst (2) (3)

Code (2)	Omschrijving	Eenheid	1998			
			1	2	3	4
28512230	----- Lakken e.d.	x 1000 BEF -	205 465	205 374	226 266	221 188
28512250	----- Anodiseren, eloxeren	x 1000 BEF -	78 212	79 596	87 585	83 102
28512290	----- Overige oppervlaktebewerkingen van metalen	x 1000 BEF -	287 102	321 783	327 961	326 842
<b>285210</b>	<b>-- Algemene metaalbewerking</b>	x 1000 BEF kg	<b>1 747 110</b> <b>14 930 356</b>	<b>1 822 711</b> <b>17 324 813</b>	<b>1 982 779</b> <b>16 871 391</b>	<b>1 875 228</b> <b>15 799 396</b>
	<b>waarvan:</b>					
28521033	--- Delen, gedraaid van metaal, voor machines	x 1000 BEF kg	361 234 3 369 662	404 007 3 704 785	418 119 4 115 530	402 445 3 627 296
28521035	--- Delen, gedraaid van metaal, voor voertuigen voor vervoer over land	x 1000 BEF kg	1 015 911 9 473 725	996 271 11 477 486	1 131 800 10 362 616	1 072 202 9 940 219
28521070	--- Delen, gedraaid van metaal, voor ander gebruik	x 1000 BEF kg	20 193 183 439	21 163 147 289	27 103 223 004	21 977 205 601
286	- MESSEMAKERSWERK, GEREEDSCHAP EN IJZERWAREN WAARVAN:	x 1000 BEF -	1 023 088	1 058 231	1 240 092	1 220 131
<b>286250</b>	<b>-- Ander gereedschap</b>	x 1000 BEF kg	<b>229 847</b> <b>132 514</b>	<b>256 833</b> <b>158 975</b>	<b>285 870</b> <b>186 381</b>	<b>321 490</b> <b>216 696</b>
	<b>waarvan:</b>					
28625024	--- Trekstenen, -matrijzen, pers- of extrusiematrijzen voor metaalbewerking	x 1000 BEF kg	62 116 80 038	64 811 75 316	77 500 96 485	65 816 88 610
28625033	--- Gereedschap voor het stampen en stansen, voor metaalbewerking	x 1000 BEF kg	35 051 7 816	28 162 5 629	40 479 5 793	22 515 3 693
28625039	--- Gereedschap voor het stampen en stansen, andere	x 1000 BEF kg	12 647 5 471	14 825 6 361	17 094 7 014	17 137 7 470
<b>28631</b>	<b>-- Hangsloten, grendelsloten en andere sloten, sleutels en delen daarvan, van onedel metaal waarvan:</b>	x 1000 BEF -	<b>361 383</b>	<b>357 395</b>	<b>390 324</b>	<b>350 405</b>
286314	--- Scharnieren, garnituren, beslag en dergelijke, van onedel metaal, voor automobielen, deuren, vensters, e.d. waarvan:	x 1000 BEF kg	277 328 2 121 265	263 036 2 314 993	293 180 2 347 009	257 854 2 075 634
28631440	---- Garnituren, beslag, ..., voor gebouwen, van onedel metaal, n.e.g.	x 1000 BEF kg	150 558 1 401 565	133 603 1 484 803	161 487 1 507 634	130 544 1 258 597
28631450	---- Garnituren, beslag, ..., voor meubelen, van onedel metaal, n.e.g.	x 1000 BEF kg	48 962 281 638	43 882 268 215	48 227 314 834	44 844 270 947
287	- OVERIGE PRODUCTEN VAN METAAL	x 1000 BEF -	4 271 050	4 750 736	5 196 048	4 945 796
<b>28711</b>	<b>-- Reservoirs, fusten, trommels, bussen, blikken en dergelijke bergingsmiddelen (andere dan voor gas), van ijzer of staal</b>	x 1000 BEF p/st	<b>236 606</b> <b>693 673</b>	<b>223 354</b> <b>656 512</b>	<b>291 609</b> <b>816 389</b>	<b>261 406</b> <b>726 056</b>
28711100	--- Reservoirs, fusten, ... (excl. voor gassen), van ijzer of staal, >= 50 l en <= 300 l	x 1000 BEF p/st	203 195 367 208	192 875 363 524	228 622 419 953	206 095 385 085
28711200	--- Reservoirs, fusten, ... (excl. voor gassen), van ijzer of staal, < 50 l	x 1000 BEF p/st	33 411 306 465	30 479 292 988	62 987 396 436	55 311 340 971
<b>28721</b>	<b>-- Bergingsmiddelen van licht metaal</b>	x 1000 BEF -	<b>709 408</b>	<b>656 314</b>	<b>734 795</b>	<b>718 627</b>
	<b>waarvan:</b>					

(1) Leveringen m.i.v. aan het buitenland geleverd maakloonwerk.

(2) Statistische classering van producten gekoppeld aan activiteiten - CPA (2-6 cijfers); Prodcop-lijst (8 cijfers).

(3) Voorlopige cijfers.

## MAANDSTATISTIEK VAN DE INDUSTRIELE PRODUCTIE - PRODCOM

Leveringen in waarde en in hoeveelheid (1) volgens de CPA en de Prodcop-lijst (2) (3)

								1998
5	6	7	8	9	10	11	12	
203 308	247 962	169 761	214 277	253 454	266 570	214 990	184 102	2 612 717
78 983	83 047	71 872	47 936	30 839	83 116	75 040	64 928	864 256
272 737	347 112	176 889	333 801	354 239	325 009	291 781	270 101	3 635 357
<b>1 726 828</b>	<b>1 889 859</b>	<b>1 452 318</b>	<b>1 396 810</b>	<b>1 907 546</b>	<b>2 027 701</b>	<b>1 889 117</b>	<b>1 733 080</b>	<b>21 451 087</b>
<b>14 199 209</b>	<b>14 292 012</b>	<b>12 520 328</b>	<b>11 036 576</b>	<b>16 095 164</b>	<b>16 964 766</b>	<b>15 969 403</b>	<b>13 313 665</b>	<b>179 317 079</b>
377 946	453 009	310 398	369 875	436 182	412 128	374 351	432 895	4 752 589
3 533 883	4 157 284	2 700 623	3 380 313	3 862 729	3 711 987	3 335 716	3 402 529	42 902 337
961 394	1 052 255	958 336	615 593	1 066 615	1 225 991	1 107 004	950 370	12 153 742
8 675 707	9 701 837	8 392 228	5 724 978	9 745 154	11 053 320	10 630 353	8 335 618	113 513 241
21 178	26 516	13 698	24 077	20 202	22 094	19 149	18 293	255 643
206 608	267 530	109 274	184 247	172 383	158 737	140 588	140 334	2 139 034
1 019 615	1 314 235	914 490	963 144	1 217 689	1 259 319	1 043 955	874 142	13 148 131
<b>209 681</b>	<b>346 130</b>	<b>254 925</b>	<b>232 470</b>	<b>291 414</b>	<b>324 058</b>	<b>262 316</b>	<b>260 405</b>	<b>3 275 439</b>
<b>147 865</b>	<b>220 472</b>	<b>159 556</b>	<b>156 508</b>	<b>195 781</b>	<b>214 682</b>	<b>172 768</b>	<b>166 732</b>	<b>2 128 930</b>
58 566	67 899	41 135	53 165	67 439	80 719	59 798	53 063	752 027
78 934	83 235	46 484	73 822	91 966	96 564	77 162	63 707	952 323
20 616	24 595	28 420	16 143	34 319	34 215	24 001	23 863	332 379
3 928	4 242	4 815	3 092	4 588	5 229	7 101	5 050	60 976
18 699	17 945	12 303	14 123	15 022	15 732	14 047	15 915	185 489
8 245	8 043	7 062	7 260	8 929	8 617	7 260	6 507	88 239
<b>325 182</b>	<b>417 080</b>	<b>286 448</b>	<b>262 173</b>	<b>388 182</b>	<b>422 082</b>	<b>346 003</b>	<b>263 722</b>	<b>4 170 379</b>
251 834	320 564	230 880	178 232	297 495	328 015	274 861	206 082	3 179 361
2 098 361	2 625 950	2 042 219	1 342 651	2 467 748	2 599 151	2 220 629	1 650 007	25 905 617
139 023	176 285	141 548	105 576	177 570	189 174	159 537	123 112	1 788 017
1 360 474	1 696 891	1 425 915	930 254	1 725 504	1 821 567	1 547 658	1 163 943	17 324 805
40 589	45 295	24 478	25 015	39 865	47 532	47 627	28 112	484 428
256 153	288 468	165 249	171 241	258 656	289 651	292 867	179 880	3 037 799
4 540 045	5 282 445	3 309 888	4 782 881	5 065 687	5 185 086	4 483 723	3 807 389	55 620 774
<b>269 273</b>	<b>301 442</b>	<b>320 813</b>	<b>265 156</b>	<b>257 637</b>	<b>291 088</b>	<b>247 247</b>	<b>244 400</b>	<b>3 210 031</b>
<b>666 797</b>	<b>813 377</b>	<b>747 570</b>	<b>602 300</b>	<b>717 073</b>	<b>660 153</b>	<b>592 854</b>	<b>525 648</b>	<b>8 218 402</b>
206 800	257 286	270 118	222 345	201 183	260 337	217 026	192 748	2 658 630
373 231	401 773	382 203	334 296	304 387	362 998	324 292	303 665	4 342 615
62 473	44 156	50 695	42 811	56 454	30 751	30 221	51 652	551 401
293 566	411 604	365 367	268 004	412 686	297 155	268 562	221 983	3 875 787
<b>643 676</b>	<b>778 057</b>	<b>780 994</b>	<b>720 117</b>	<b>850 816</b>	<b>856 170</b>	<b>607 351</b>	<b>529 279</b>	<b>8 585 604</b>

(1) Leveringen m.i.v. aan het buitenland geleverd maakloonwerk.

(2) Statistische classering van producten gekoppeld aan activiteiten - CPA (2-6 cijfers); Prodcop-lijst (8 cijfers).

(3) Voorlopige cijfers.

## MAANDSTATISTIEK VAN DE INDUSTRIELE PRODUCTIE - PRODCOM

Leveringen in waarde en in hoeveelheid (1) volgens de CPA en de Prodcop-lijst (2) (3)

Code (2)	Omschrijving	Eenheid	1998			
			1	2	3	4
287212	--- Reservoirs, fusten, trommels, bussen, blikken en dergelijke bergingsmiddelen, van aluminium, < 300 l	x 1000 BEF p/st	22 810 4 564 023	27 316 5 121 032	31 586 6 105 368	24 071 3 438 155
<b>28731</b>	<b>-- Artikelen van draad</b>	x 1000 BEF -	<b>1 069 303</b>	<b>1 472 097</b>	<b>1 631 411</b>	<b>1 458 668</b>
	<b>waarvan:</b>					
287313	--- Metaaldoek, -gaas en traliewerk, van ijzer-, staal- of koperdraad; plaat-gaas, plaat- of bandstaal of -koper waarvan:	x 1000 BEF kg	477 249 11 910 881	617 004 13 893 726	721 062 16 937 560	653 848 17 882 571
28731320	---- Metaalgaas en traliewerk, maas => 100 cm <sup>2</sup> , ijzer/staal, doorsn. draad => 3 mm	x 1000 BEF kg	89 191 4 654 106	109 184 5 508 095	146 210 7 193 881	134 914 7 452 752
<b>2874</b>	<b>-- Bouten, schroeven, moeren, kettingen en veren</b>	x 1000 BEF -	<b>311 753</b>	<b>311 645</b>	<b>330 968</b>	<b>325 579</b>
	<b>waarvan:</b>					
287411	--- Artikelen met schroefdraad, van ijzer of van staal, n.e.g. waarvan:	x 1000 BEF kg	137 771 2 100 208	132 552 2 049 953	147 188 2 206 507	144 564 2 273 320
28741190	---- Artikelen met schroefdraad, n.e.g., van ijzer of van staal	x 1000 BEF kg	52 524 1 044 872	56 177 1 193 090	45 955 841 040	53 418 1 065 798
28741230	--- Sluiteringen n.e.g.	x 1000 BEF kg	15 064 263 729	13 846 208 804	16 560 207 344	13 479 178 982
287414	--- Veren en veerbladen, van ijzer of van staal; veren van koper waarvan:	x 1000 BEF kg	119 610 1 071 433	127 151 1 142 022	129 022 1 114 537	133 601 1 223 500
28741433	---- Drukveren (excl. voluutveren) van ijzer of van staal, koud gevormd	x 1000 BEF kg	8 686 35 644	8 396 38 244	10 767 49 218	9 503 39 364
28741435	---- Trekveren van ijzer of van staal, koud gevormd	x 1000 BEF kg	4 291 22 775	5 275 25 628	4 287 24 753	3 897 22 871
28741437	---- Andere schroefveren van staal, koud gevormd	x 1000 BEF kg	5 790 38 030	3 581 22 779	3 516 19 147	4 828 32 270
28741460	---- Veren n.e.g., van ijzer of van staal	x 1000 BEF kg	28 650 102 767	31 474 85 259	36 581 94 290	32 073 94 297
<b>2875</b>	<b>-- Overige producten van metaal, n.e.g.</b>	x 1000 BEF -	<b>1 943 980</b>	<b>2 087 326</b>	<b>2 207 265</b>	<b>2 181 516</b>
	<b>waarvan:</b>					
28751	--- Metaalwaren voor huishoudelijk gebruik	x 1000 BEF -	359 321	348 425	355 892	348 425
287511	---- Gootstenen, wasbakken, badkuipen en andere toiletartikelen van ijzer, staal, koper of aluminium	x 1000 BEF -	38 497	38 683	41 316	41 895
287512	---- Keukengerei en huishoudelijke artikelen, alsmede delen daarvan, van ijzer, staal, koper of aluminium waarvan:	x 1000 BEF kg	320 824 1 571 003	309 742 1 420 142	314 576 1 593 984	306 530 1 388 726
28751229	---- Andere huishoudelijke artikelen van roestvrij staal	x 1000 BEF kg	85 732 165 824	93 059 169 381	95 794 191 685	85 168 190 901
28752	--- Overige metaalwaren (andere dan sabels, degens, bajonetten en dergelijke) waarvan:	x 1000 BEF -	1 584 659	1 738 901	1 851 373	1 833 091
287521	---- Brandkasten, gepantserde deuren en dergelijke artikelen, van onedel metaal	x 1000 BEF -	17 737	18 239	18 091	15 336
287527	---- Andere artikelen van onedel metaal, n.e.g. waarvan:	x 1000 BEF -	1 535 406	1 683 977	1 802 213	1 781 755

(1) Leveringen m.i.v. aan het buitenland geleverd maakloonwerk.

(2) Statistische classering van producten gekoppeld aan activiteiten - CPA (2-6 cijfers); Prodcop-lijst (8 cijfers).

(3) Voorlopige cijfers.

## MAANDSTATISTIEK VAN DE INDUSTRIELE PRODUCTIE - PRODCOM

Leveringen in waarde en in hoeveelheid (1) volgens de CPA en de Prodcop-lijst (2) (3)

								1998
5	6	7	8	9	10	11	12	
24 049	24 056	17 323	19 414	25 991	25 685	16 302	17 198	275 801
4 235 024	3 336 662	2 142 188	3 579 728	4 032 156	4 808 949	2 675 585	2 782 301	46 821 171
<b>1 310 022</b>	<b>1 514 027</b>	<b>312 346</b>	<b>1 595 953</b>	<b>1 213 029</b>	<b>1 364 065</b>	<b>1 243 056</b>	<b>1 015 707</b>	<b>15 199 684</b>
533 769	671 007	160 539	682 916	514 212	525 783	399 067	358 746	6 315 202
14 621 978	17 638 838	6 325 659	17 355 011	16 368 523	16 629 912	12 135 295	10 789 158	172 489 112
109 548	156 284	63 519	133 073	132 144	132 283	96 770	83 036	1 386 156
5 793 182	8 527 054	4 292 570	6 491 186	7 995 388	8 158 423	5 858 140	5 291 844	77 216 621
<b>299 836</b>	<b>341 130</b>	<b>251 293</b>	<b>223 378</b>	<b>313 204</b>	<b>321 472</b>	<b>266 554</b>	<b>220 101</b>	<b>3 516 913</b>
134 195	148 884	116 109	107 619	139 440	150 435	117 363	103 110	1 579 230
2 092 433	2 368 483	1 653 748	1 872 310	2 176 174	2 197 565	1 787 492	1 518 106	24 296 299
50 575	52 697	49 179	41 085	50 357	52 166	44 801	31 028	579 962
1 006 917	1 015 772	793 654	1 008 612	973 657	900 289	893 952	511 193	11 248 846
14 669	17 088	11 455	8 099	14 955	15 886	12 495	9 755	163 351
250 552	306 063	205 367	134 207	259 302	283 499	239 267	179 277	2 716 393
117 471	143 064	92 758	81 990	124 215	124 935	109 592	84 514	1 387 923
1 136 911	1 257 844	907 080	708 550	1 025 680	1 033 251	973 284	716 763	12 310 855
6 958	9 923	4 680	7 198	8 737	10 762	7 926	4 234	97 770
30 299	49 875	18 207	29 432	35 094	39 397	31 528	20 659	416 961
2 825	3 895	1 762	3 158	4 375	4 335	2 700	1 996	42 796
17 088	23 380	11 374	15 097	21 607	22 633	15 613	11 578	234 397
3 947	6 925	3 035	4 005	4 345	4 461	5 670	4 254	54 357
22 591	35 394	18 184	26 015	24 126	17 728	22 251	16 488	295 003
31 884	45 277	21 758	26 174	40 693	36 262	29 411	29 441	389 678
78 295	132 229	56 668	76 194	121 021	100 267	89 141	81 806	1 112 234
<b>2 017 238</b>	<b>2 347 789</b>	<b>1 644 442</b>	<b>1 978 277</b>	<b>2 431 001</b>	<b>2 352 291</b>	<b>2 119 515</b>	<b>1 797 902</b>	<b>25 108 542</b>
333 093	380 846	344 598	292 980	428 499	410 706	366 149	352 633	4 321 567
37 002	43 516	34 782	29 020	46 564	34 915	42 047	25 968	454 205
296 091	337 330	309 816	263 960	381 935	375 791	324 102	326 665	3 867 362
1 366 676	1 582 556	1 317 546	1 153 058	1 736 247	1 449 602	1 355 933	1 280 280	17 215 753
68 972	88 309	74 661	57 648	104 835	106 165	72 500	112 781	1 045 624
136 477	179 045	146 607	108 761	199 090	198 554	136 676	268 450	2 091 451
1 684 145	1 966 943	1 299 844	1 685 297	2 002 502	1 941 585	1 753 366	1 445 269	20 786 975
15 916	19 783	13 449	16 200	17 477	18 607	18 749	16 125	205 709
1 639 302	1 908 673	1 268 968	1 638 795	1 954 100	1 886 935	1 705 381	1 399 118	20 204 623

(1) Leveringen m.i.v. aan het buitenland geleverd maakloonwerk.

(2) Statistische classering van producten gekoppeld aan activiteiten - CPA (2-6 cijfers); Prodcop-lijst (8 cijfers).

(3) Voorlopige cijfers.

## MAANDSTATISTIEK VAN DE INDUSTRIELE PRODUCTIE - PRODCOM

Leveringen in waarde en in hoeveelheid (1) volgens de CPA en de Prodcop-lijst (2) (3)

Code (2)	Omschrijving	Eenheid	1998			
			1	2	3	4
28752723	----- Gesmede en gestampte werken van ijzer of van staal, n.e.g.	x 1000 BEF kg	106 920 600 498	97 920 578 414	118 571 660 929	111 977 694 863
28752725	----- Werken van ijzer- of staaldraad, n.e.g.	x 1000 BEF kg	66 972 648 917	73 483 741 394	83 270 827 038	67 275 557 992
28752737	----- Niet-mechanische ventilators, dakgoten, andere artikelen voor bouwwerken	x 1000 BEF kg	44 769 114 201	40 662 107 878	57 565 148 962	55 698 142 176
28752745	----- Andere gestampte werken van ijzer of van staal	x 1000 BEF kg	134 756 1 882 241	183 728 2 615 108	218 770 3 227 756	191 785 2 760 287
28752749	----- Andere werken van ijzer of van staal	x 1000 BEF kg	291 072 2 913 581	289 464 2 865 662	353 343 3 291 753	355 062 3 473 699
28752753	----- Andere gegoten werken van aluminium	x 1000 BEF kg	35 353 103 148	39 698 99 729	38 863 100 937	38 403 105 740
28752755	----- Werken van aluminium n.e.g.	x 1000 BEF kg	167 228 488 754	179 032 572 557	160 023 502 030	182 806 520 096
28752757	----- Gegoten, gevormde, gestampte of gesmede werken van koper	x 1000 BEF kg	39 620 159 780	39 633 158 601	41 740 175 900	35 052 146 315
28752759	----- Werken van koper, n.e.g.	x 1000 BEF kg	13 880 77 564	13 316 77 250	15 795 89 375	19 020 88 567
28752765	----- Werken van zink, n.e.g.	x 1000 BEF kg	76 836 991 946	111 111 1 359 629	88 994 1 070 905	102 938 1 421 474
28752787	----- Verkeersborden, straatnaamborden, uithangborden en dergelijke borden, van onedel metaal	x 1000 BEF kg	99 309 156 222	110 186 157 742	113 475 177 142	109 586 184 150
<b>29</b>	<b>MACHINES, APPARATEN EN WERKTUIGEN N.E.G.</b>	x 1000 BEF -	<b>21 017 854</b>	<b>23 103 801</b>	<b>26 288 169</b>	<b>27 547 971</b>
291	- MACHINES VOOR DE PRODUKTIE EN TOEPASSING VAN MECHANISCHE ENERGIE, EXCLUSIEF MOTOREN	x 1000 BEF -	4 819 413	4 886 345	6 138 415	6 059 490
<b>2911</b>	<b>-- Motoren en turbines, exclusief motoren voor luchtvaartuigen, motorvoertuigen en rijwielen waarvan:</b>	x 1000 BEF -	<b>740 896</b>	<b>846 103</b>	<b>935 992</b>	<b>969 303</b>
29119	--- Installatie, reparatie en onderhoud van motoren en turbines (excl. motoren voor luchtvaartuigen, motorvoertuigen e.d.)	x 1000 BEF -	287 249	310 551	260 421	344 822
<b>2912</b>	<b>-- Pompen en compressoren waarvan:</b>	x 1000 BEF -	<b>2 960 527</b>	<b>2 906 907</b>	<b>3 894 734</b>	<b>3 793 957</b>
29122	--- Pompen en elevatoren voor vloeistoffen waarvan:	x 1000 BEF p/st	205 925 10 739	313 521 5 896	329 974 7 021	262 876 7 650
291224	---- Centrifugaalpompen voor vloeistoffen; andere pompen; elevatoren voor vloeistoffen	x 1000 BEF p/st	184 212 3 733	296 255 3 897	294 833 4 101	234 496 3 702
29124	--- Delen van pompen, van compressoren en van hydraulische en pneumatische motoren en krachtmachines waarvan:	x 1000 BEF -	547 704	524 992	593 180	604 885
29124200	---- Delen van pompen en elevatoren voor vloeistoffen	x 1000 BEF -	36 177	33 808	56 158	61 583
<b>2913</b>	<b>-- Kranen en dergelijke artikelen</b>	x 1000 BEF -	<b>173 242</b>	<b>180 763</b>	<b>237 634</b>	<b>242 834</b>

(1) Leveringen m.i.v. aan het buitenland geleverd maakloonwerk.

(2) Statistische classering van producten gekoppeld aan activiteiten - CPA (2-6 cijfers); Prodcop-lijst (8 cijfers).

(3) Voorlopige cijfers.



## MAANDSTATISTIEK VAN DE INDUSTRIELE PRODUCTIE - PRODCOM

Leveringen in waarde en in hoeveelheid (1) volgens de CPA en de Prodcom-lijst (2) (3)

								1998
5	6	7	8	9	10	11	12	
93 665	114 113	31 799	116 400	107 074	114 077	87 283	86 355	1 186 154
586 856	716 268	279 640	644 502	709 844	776 791	635 678	584 877	7 469 160
65 482	73 134	52 060	60 045	81 827	94 496	73 000	57 613	848 657
528 567	767 530	392 025	635 091	798 238	833 087	721 766	702 752	8 154 397
73 321	55 189	74 349	114 527	111 322	63 338	103 057	64 971	858 768
187 304	136 873	190 859	287 436	283 825	162 757	253 455	160 550	2 176 276
182 664	236 533	210 620	167 303	223 748	226 049	213 460	182 678	2 372 094
2 580 895	3 431 122	3 175 152	2 361 170	3 247 407	3 306 328	3 261 192	2 638 518	34 487 176
319 512	380 855	295 090	318 131	367 125	374 787	335 808	262 669	3 942 918
3 237 135	3 666 840	2 900 628	3 171 705	3 607 179	3 626 449	3 036 375	2 378 977	38 169 983
38 289	44 174	23 819	26 838	36 486	40 905	34 400	36 516	433 744
100 302	111 817	58 395	133 744	97 249	115 344	94 177	117 219	1 237 801
163 159	205 614	165 681	122 497	205 326	209 734	169 358	137 323	2 067 781
486 688	569 998	417 438	401 988	601 657	565 032	480 204	445 811	6 052 253
35 567	44 954	24 492	35 686	42 189	42 359	35 531	30 317	447 140
155 910	201 344	110 695	161 072	194 459	193 850	155 538	135 583	1 949 047
16 256	22 440	10 145	16 910	19 721	19 332	13 382	13 789	193 986
103 318	135 189	54 413	103 918	125 669	124 292	87 195	75 196	1 141 946
78 784	99 735	64 486	97 079	99 830	97 530	74 602	54 859	1 046 784
941 179	1 221 710	910 593	1 311 224	1 274 859	1 327 693	1 027 107	848 311	13 706 630
123 005	138 557	57 811	99 162	104 289	113 148	87 261	77 504	1 233 293
192 625	225 702	95 424	164 369	163 795	189 564	148 904	135 478	1 991 117
<b>24 167 293</b>	<b>29 719 154</b>	<b>19 871 073</b>	<b>20 777 157</b>	<b>25 091 400</b>	<b>24 214 057</b>	<b>21 578 674</b>	<b>24 079 489</b>	<b>287 456 092</b>
4 908 867	5 515 834	4 524 540	4 240 875	4 898 220	4 951 774	4 763 902	4 491 988	60 199 663
<b>972 835</b>	<b>965 393</b>	<b>762 511</b>	<b>676 894</b>	<b>838 492</b>	<b>757 558</b>	<b>874 337</b>	<b>902 834</b>	<b>10 243 148</b>
336 778	358 567	318 777	279 629	398 429	316 704	326 247	500 172	4 038 346
<b>2 775 676</b>	<b>3 302 004</b>	<b>2 963 158</b>	<b>2 524 670</b>	<b>2 833 287</b>	<b>3 017 190</b>	<b>2 878 864</b>	<b>2 600 917</b>	<b>36 451 891</b>
298 914	318 943	345 885	257 455	274 898	324 212	293 753	344 159	3 570 515
7 825	8 304	6 474	4 517	9 241	6 512	6 145	6 298	86 622
265 564	271 257	324 602	234 174	232 052	299 861	254 205	310 453	3 201 964
3 635	4 382	4 321	2 749	3 352	4 073	3 443	4 288	45 676
520 382	565 402	531 899	499 210	486 792	604 539	649 415	580 518	6 708 918
45 803	41 771	44 024	54 962	41 532	41 928	50 351	34 834	542 931
<b>219 129</b>	<b>217 458</b>	<b>171 885</b>	<b>184 352</b>	<b>239 763</b>	<b>191 931</b>	<b>156 204</b>	<b>169 459</b>	<b>2 384 654</b>

(1) Leveringen m.i.v. aan het buitenland geleverd maakloonwerk.

(2) Statistische classering van producten gekoppeld aan activiteiten - CPA (2-6 cijfers); Prodcom-lijst (8 cijfers).

(3) Voorlopige cijfers.

## MAANDSTATISTIEK VAN DE INDUSTRIELE PRODUCTIE - PRODCOM

Leveringen in waarde en in hoeveelheid (1) volgens de CPA en de Prodcop-lijst (2) (3)

Code (2)	Omschrijving	Eenheid	1998			
			1	2	3	4
29131	--- Kranen en dergelijke artikelen, voor leidingen, ketels, reservoirs, bakken of dergelijke bergingsmiddelen waarvan:	x 1000 BEF kg	142 734 134 890	148 791 154 091	191 037 174 120	190 362 156 179
291313	---- Regelaafsluiters, schuifafsluiters, klepafsluiters en andere kleppen en afsluiters	x 1000 BEF kg	83 630 76 428	88 879 104 225	119 900 104 690	128 187 94 607
29132000	--- Delen van kranen e.d. artikelen van GS 8481	x 1000 BEF -	11 733	11 107	15 730	18 581
29139000	--- Reparatie en onderhoud van kranen en dergelijke artikelen	x 1000 BEF -	18 775	20 865	30 867	33 891
<b>2914</b>	<b>-- Lagers, getande overbrengingen en drijfwerkelementen waarvan:</b>	x 1000 BEF -	<b>944 748</b>	<b>952 572</b>	<b>1 070 055</b>	<b>1 053 396</b>
291424	--- Getande overbrengingen en wrijvingswielen; kogellagerassen; versnellingsbakken en dergelijke waarvan:	x 1000 BEF kg	895 450 2 197 197	911 386 2 148 376	1 023 388 2 427 602	1 008 910 2 233 389
29142450	---- Tandwielkasten en andere overbrengingsmech. voor het aanpassen van snelheid	x 1000 BEF kg	761 675 2 060 623	756 569 2 004 543	870 166 2 288 342	856 772 2 089 097
292	- OVERIGE MACHINES EN APPARATEN VOOR ALGEMEEN GEBRUIK	x 1000 BEF -	5 096 580	5 403 079	6 207 247	5 954 903
<b>2921</b>	<b>-- Ovens en branders</b>	x 1000 BEF -	<b>88 694</b>	<b>140 067</b>	<b>133 674</b>	<b>140 892</b>
<b>2922</b>	<b>-- Hijs-, hef- en transportwerktuigen waarvan:</b>	x 1000 BEF -	<b>1 784 419</b>	<b>1 833 364</b>	<b>2 114 791</b>	<b>1 819 163</b>
292214	--- Dirkkranen; hijskranen; hefportalen, portaalwagens en transportwagens met kraan waarvan:	x 1000 BEF p/st	276 314 2 935	352 820 3 352	386 971 3 533	335 932 3 070
29221435	---- Laadbruggen, bokkranen, hefportalen, n.e.g.	x 1000 BEF p/st	8 220 15	16 380 23	12 268 21	21 166 29
29221470	---- Machines en toestellen, om te hijsen, ..., n.e.g.	x 1000 BEF p/st	21 974 1 664	28 234 2 140	30 680 2 203	26 014 1 778
292215	--- Vorkheftrucks; andere transportwagentjes; trekkers van de soort gebruikt voor het trekken van	x 1000 BEF p/st	227 078 17 298	270 035 23 649	297 551 28 262	188 483 22 268
292216	--- Personen- en goederenliften; roltrappen en -paden	x 1000 BEF p/st	235 189 269	203 163 250	262 332 261	232 266 226
292217	--- Pneumatische en andere continu-werkende transportinrichtingen voor goederen waarvan:	x 1000 BEF p/st	130 712 742	213 019 713	173 952 1 002	168 777 945
29221770	---- Continu werkende transportinrichtingen voor goederen, met banden, n.e.g.	x 1000 BEF p/st	30 896 78	36 779 97	35 678 91	43 682 103
29221793	---- Continu werkende transportinrichtingen voor goederen, rollenbanen/castors	x 1000 BEF p/st	45 899 35	73 323 64	75 391 64	50 787 44
292218	--- Andere hijs-, hef- en transportwerktuigen	x 1000 BEF p/st	19 422 26 704	25 908 42 406	33 744 72 060	27 469 41 470
292219	--- Delen van hijs-, hef- en transportwerktuigen	x 1000 BEF -	106 989	116 796	113 686	141 055
29229	--- Installatie, reparatie en onderhoud van hijs-, hef- en transportwerktuigen	x 1000 BEF -	658 798	581 124	723 630	613 130

(1) Leveringen m.i.v. aan het buitenland geleverd maakloonwerk.

(2) Statistische classering van producten gekoppeld aan activiteiten - CPA (2-6 cijfers); Prodcop-lijst (8 cijfers).

(3) Voorlopige cijfers.

## MAANDSTATISTIEK VAN DE INDUSTRIELE PRODUCTIE - PRODCOM

Leveringen in waarde en in hoeveelheid (1) volgens de CPA en de Prodcorm-lijst (2) (3)

								1998
5	6	7	8	9	10	11	12	
161 122	165 541	108 616	135 206	193 230	138 115	108 710	119 109	1 802 573
180 222	181 570	84 898	141 276	160 615	139 944	105 787	92 262	1 705 854
101 827	99 643	69 786	72 500	133 181	73 910	54 834	75 514	1 101 791
123 455	119 225	71 669	73 753	105 674	70 924	55 282	67 239	1 067 171
18 118	20 023	15 572	12 612	10 438	12 542	11 822	10 794	169 072
39 889	31 894	47 697	36 534	36 095	41 274	35 672	39 556	413 009
<b>941 227</b>	<b>1 030 979</b>	<b>626 986</b>	<b>854 959</b>	<b>986 678</b>	<b>985 095</b>	<b>854 497</b>	<b>818 778</b>	<b>11 119 970</b>
896 315	985 444	577 528	818 892	947 754	941 814	812 926	763 615	10 583 422
2 134 205	2 299 707	1 584 696	1 891 266	1 997 106	1 986 274	1 685 253	1 691 808	24 276 879
755 408	837 693	469 875	727 199	824 482	823 374	704 673	662 718	9 050 604
2 003 819	2 169 395	1 470 317	1 806 708	1 879 258	1 854 889	1 584 770	1 593 078	22 804 839
5 954 740	6 962 832	5 628 100	4 698 506	6 627 900	5 897 187	5 523 985	6 746 891	70 701 950
<b>149 100</b>	<b>129 730</b>	<b>138 740</b>	<b>144 309</b>	<b>126 144</b>	<b>132 161</b>	<b>93 571</b>	<b>267 536</b>	<b>1 684 618</b>
<b>2 078 761</b>	<b>2 207 879</b>	<b>1 578 944</b>	<b>1 563 293</b>	<b>2 179 011</b>	<b>2 082 701</b>	<b>1 901 534</b>	<b>2 659 620</b>	<b>23 803 480</b>
444 076	467 068	325 261	277 593	488 673	342 929	318 582	457 064	4 473 283
2 684	3 209	1 897	4 287	5 020	4 675	4 328	3 538	42 528
28 887	18 554	17 050	15 072	15 373	18 095	21 641	22 104	214 810
30	19	22	23	23	20	22	24	271
42 521	24 445	70 942	29 340	27 230	27 327	26 168	30 927	385 802
1 547	1 802	981	3 368	3 805	3 376	3 021	2 438	28 123
262 347	308 654	234 580	166 471	254 498	343 167	307 678	226 620	3 087 162
21 470	22 498	10 177	17 106	15 307	14 901	11 622	6 148	210 706
215 478	226 894	169 014	188 658	308 908	178 412	229 980	348 704	2 798 998
227	228	137	172	202	206	210	262	2 650
153 258	202 424	184 480	163 452	153 585	199 416	278 383	360 836	2 382 294
960	1 243	1 434	722	1 347	875	1 207	805	11 995
36 633	49 731	38 160	38 083	41 150	56 532	29 456	40 193	476 973
87	141	68	130	128	118	93	85	1 219
47 447	48 987	27 029	66 434	42 203	52 234	120 353	82 505	732 592
31	69	23	50	34	116	592	131	1 253
19 720	22 312	26 432	14 636	37 619	24 846	23 866	38 745	314 719
47 496	75 616	36 532	27 567	54 105	60 526	32 892	109 735	627 109
131 809	103 732	69 104	63 940	91 854	72 815	88 788	84 680	1 185 248
748 807	756 093	464 552	620 861	728 736	769 774	551 331	1 012 159	8 228 995

(1) Leveringen m.i.v. aan het buitenland geleverd maakloonwerk.

(2) Statistische classering van producten gekoppeld aan activiteiten - CPA (2-6 cijfers); Prodcorm-lijst (8 cijfers).

(3) Voorlopige cijfers.

## MAANDSTATISTIEK VAN DE INDUSTRIELE PRODUCTIE - PRODCOM

Leveringen in waarde en in hoeveelheid (1) volgens de CPA en de Prodcop-lijst (2) (3)

Code (2)	Omschrijving	Eenheid	1998			
			1	2	3	4
<b>2923</b>	<b>-- Machines en apparaten voor de koeltechniek en klimaatregeling, voor niet-huishoudelijk gebruik</b>	x 1000 BEF -	<b>1 971 509</b>	<b>2 072 963</b>	<b>2 363 029</b>	<b>2 523 824</b>
29231	--- Warmtewisselaars; toestellen voor de koeltechniek en klimaatregeling; filtreertoestellen waarvan:	x 1000 BEF p/st	945 234 44 994	947 677 39 925	997 539 49 257	1 255 407 55 743
292312	---- Machines en apparaten voor de regeling van het klimaat in besloten ruimten	x 1000 BEF p/st	292 805 11 899	271 582 11 000	263 865 9 428	369 063 13 844
29231335	---- Andere koelvitriens en koeltoonbanken	x 1000 BEF p/st	54 126 243	50 164 203	91 857 331	71 731 284
292314	---- Toestellen voor het filteren of zuiveren van gassen, n.e.g.	x 1000 BEF p/st	53 223 19 886	33 632 14 367	90 856 25 856	39 883 19 436
292320	--- Ventilatoren, andere dan tafel-, vloer-, wand-, raam-, plafond- en dakventilatoren	x 1000 BEF p/st	75 575 12 587	76 424 12 329	83 885 11 781	77 458 13 086
292330	--- Delen van machines en toestellen voor de koel- en vriestechiek, alsmede van warmtepompen waarvan:	x 1000 BEF -	251 563	223 243	330 207	424 728
29233070	---- Delen van koelmeubelen, delen van warmtepompen, andere	x 1000 BEF -	225 733	204 404	300 488	307 318
29239	--- Installatie, reparatie en onderhoud van machines en apparaten voor koeltechniek en klimaatregeling, niet vr. huishoudens	x 1000 BEF -	699 137	825 619	951 398	766 231
29239100	---- Installatie van machines en apparaten voor de koeltechniek en klimaatregeling, voor niet-huishoudelijk gebruik	x 1000 BEF -	447 856	635 216	671 546	537 819
29239200	---- Reparatie en onderhoud van machines en apparaten voor koeltechniek en klimaatregeling (niet-huishoudelijk gebruik)	x 1000 BEF -	251 281	190 403	279 852	228 412
<b>2924</b>	<b>-- Overige machines en apparaten voor algemeen gebruik, n.e.g. waarvan:</b>	x 1000 BEF -	<b>1 251 958</b>	<b>1 356 685</b>	<b>1 595 753</b>	<b>1 471 024</b>
292412	--- Toestellen voor filteren of zuiveren van vloeistoffen waarvan:	x 1000 BEF p/st	227 616 28 034	220 713 37 014	256 873 27 408	231 983 35 457
29241230	---- Toestellen voor het filteren of zuiveren van water	x 1000 BEF p/st	85 893 22 345	76 486 20 427	82 552 22 608	80 770 24 522
29242	--- Machines en toestellen voor het reinigen van flessen, voor het vullen of wegen; toestellen voor het spuiten waarvan:	x 1000 BEF -	302 080	402 731	448 320	364 437
292421	---- Machines en toestellen voor het reinigen, vullen en verpakken van flessen en andere bergingsmiddelen	x 1000 BEF p/st	86 890 20	206 943 46	220 663 45	150 277 45
292423	---- Weegtoestellen en -inrichtingen n.e.g.	x 1000 BEF p/st	62 684 499	45 479 381	44 128 427	42 661 398
292424	---- Blusapparaten, spuitpistolen, zand- en stoomstraal toestellen en dergelijke toestellen, niet voor land- en tuinbouw waarvan:	x 1000 BEF p/st	135 884 178 765	124 709 209 868	164 270 248 394	151 621 178 718
29242410	----- Blusapparaten	x 1000 BEF p/st	65 729 120 036	80 725 170 231	81 686 155 214	72 395 142 555
29245	--- Delen van overige machines en apparaten voor algemeen gebruik	x 1000 BEF -	311 630	254 635	309 296	366 170
29245250	---- Delen van toestellen voor het filteren ... van vloeistoffen of gassen	x 1000 BEF -	68 009	74 495	70 459	136 140

(1) Leveringen m.i.v. aan het buitenland geleverd maakloonwerk.

(2) Statistische classering van producten gekoppeld aan activiteiten - CPA (2-6 cijfers); Prodcop-lijst (8 cijfers).

(3) Voorlopige cijfers.

## MAANDSTATISTIEK VAN DE INDUSTRIELE PRODUCTIE - PRODCOM

Leveringen in waarde en in hoeveelheid (1) volgens de CPA en de Prodcou-lijst (2) (3)

								1998
5	6	7	8	9	10	11	12	
<b>2 350 281</b>	<b>2 968 584</b>	<b>2 568 499</b>	<b>1 705 968</b>	<b>2 641 438</b>	<b>2 210 990</b>	<b>2 034 986</b>	<b>2 315 354</b>	<b>27 727 425</b>
1 229 523 56 253	1 424 267 61 635	1 251 163 52 665	720 377 28 978	1 121 697 46 133	968 229 52 546	885 773 45 151	749 444 58 796	12 496 330 592 076
362 154 13 354	420 428 15 249	338 077 12 463	177 178 5 235	300 590 10 031	269 647 9 468	210 051 8 419	147 068 5 513	3 422 508 125 903
56 911 245	85 371 324	52 935 163	90 710 331	90 722 328	74 577 417	108 126 459	97 906 356	925 136 3 684
45 068 20 523	66 940 20 680	46 903 19 197	42 738 15 352	47 450 18 299	59 241 29 145	54 689 23 639	80 299 42 123	660 922 268 503
90 485 12 610	96 334 12 848	69 453 12 062	55 109 8 449	99 958 12 905	73 123 15 226	77 107 13 161	98 257 9 384	973 168 146 428
323 850	392 822	308 735	334 682	312 697	305 466	286 745	324 491	3 819 229
252 245	300 902	293 768	252 232	290 863	281 222	258 655	280 360	3 248 190
706 423	1 055 161	939 148	595 800	1 107 086	864 172	785 361	1 143 162	10 438 698
498 942	764 700	619 183	407 174	805 427	616 825	530 238	703 305	7 238 231
207 481	290 461	319 965	188 626	301 659	247 347	255 123	439 857	3 200 467
<b>1 376 598</b>	<b>1 656 639</b>	<b>1 341 917</b>	<b>1 284 936</b>	<b>1 681 307</b>	<b>1 471 335</b>	<b>1 493 894</b>	<b>1 504 381</b>	<b>17 486 427</b>
229 846 50 384	249 355 25 502	199 781 25 084	178 457 22 623	209 725 78 188	197 669 135 714	223 447 62 464	185 809 44 271	2 611 274 572 143
72 464 20 250	88 476 18 190	73 540 21 645	64 010 13 925	73 870 18 109	70 556 18 082	63 744 17 704	57 623 14 574	889 984 232 381
256 942	384 741	334 805	379 671	449 252	353 152	364 382	420 716	4 461 229
67 695 25	164 193 38	143 203 47	212 448 49	209 357 42	152 144 45	127 207 41	223 959 64	1 964 979 507
48 362 385	47 428 462	52 442 394	40 703 342	72 240 837	41 790 379	56 538 471	55 453 407	609 908 5 382
128 444 218 242	157 660 227 613	126 536 175 060	110 671 134 606	150 796 211 288	137 370 177 189	168 350 218 542	125 838 164 922	1 682 149 2 343 207
64 531 129 056	85 911 159 270	58 339 125 159	53 981 78 097	62 896 104 116	74 136 115 206	61 729 102 019	54 407 108 651	816 465 1 509 610
367 045	405 801	271 350	227 265	300 509	305 061	297 691	273 877	3 690 330
131 366	150 834	108 411	61 460	91 308	91 303	79 754	64 637	1 128 176

(1) Leveringen m.i.v. aan het buitenland geleverd maakloonwerk.

(2) Statistische classering van producten gekoppeld aan activiteiten - CPA (2-6 cijfers); Prodcou-lijst (8 cijfers).

(3) Voorlopige cijfers.

## MAANDSTATISTIEK VAN DE INDUSTRIELE PRODUCTIE - PRODCOM

Leveringen in waarde en in hoeveelheid (1) volgens de CPA en de Prodcop-lijst (2) (3)

Code (2)	Omschrijving	Eenheid	1998			
			1	2	3	4
292453	---- Delen van kalenders en walsmachines; delen van toestellen voor het spuiten, gewichten voor weegtoestellen	x 1000 BEF -	36 623	15 422	13 221	14 088
29245400	---- Andere delen	x 1000 BEF -	206 998	164 718	225 616	215 942
29249	--- Installatie, reparatie en onderhoud van machines en apparaten voor algemeen gebruik n.e.g.	x 1000 BEF -	361 902	412 318	502 561	442 524
29249100	---- Installatie van overige machines en apparaten voor algemeen gebruik, n.e.g.	x 1000 BEF -	244 197	301 184	388 007	324 394
29249200	---- Reparatie en onderhoud van overige machines voor algemeen gebruik, n.e.g.	x 1000 BEF -	117 705	111 134	114 554	118 130
293	- MACHINES EN WERKTUIGEN VOOR DE LANDBOUW OF DE BOSBOUW WAARVAN:	x 1000 BEF -	1 204 531	1 893 815	2 273 269	2 386 421
29321	-- Machines voor de land-, tuin- of bosbouw, voor de voorbereiding, bewerking of bebouwing van de bodem	x 1000 BEF p/st	23 071 154	33 738 352	47 655 375	32 524 279
29327040	-- Andere delen van machines, toestellen en werktuigen voor de land-, tuin- of bosbouw	x 1000 BEF -	25 799	31 342	35 431	39 636
29327050	-- Delen van machines, toestellen en werktuigen van post 84.33	x 1000 BEF -	31 010	27 125	32 596	24 862
2940	- GEREEDSCHAPSWERKTUIGEN WAARVAN:	x 1000 BEF -	786 785	1 106 108	1 148 035	1 246 653
29403	-- Andere gereedschapswerktuigen voor de metaalbewerking waarvan:	x 1000 BEF p/st	417 030 267	576 208 348	597 428 297	648 723 288
294033	--- Andere machines voor het buigen, het vouwen, het strekken of het vlakken van metaal	x 1000 BEF p/st	143 463 103	182 188 135	248 044 154	305 023 155
294034	--- Machines voor het smeden, het stampen of het hameren; hydraulische en andere persen	x 1000 BEF p/st	51 429 27	90 528 32	92 942 24	56 090 28
29404	-- Gereedschapswerktuigen voor het bewerken van steen, hout e.d.; persen voor spaan- en vezelplaat e.d.	x 1000 BEF p/st	107 555 593	152 158 625	153 446 742	184 110 623
29407	-- Delen en toebehoren van gereedschapswerktuigen waarvan:	x 1000 BEF -	162 829	204 236	248 041	231 761
294074	--- Delen en toebehoren voor gereedschapswerktuigen voor het bewerken van metaal	x 1000 BEF -	95 923	139 219	166 634	158 536
29407430	---- Delen en toebehoren voor machines van de posten 84.56 t/m 84.61	x 1000 BEF -	11 298	7 271	10 626	12 677
29407450	---- Delen en toebehoren voor machines van post 84.62 of 84.63	x 1000 BEF -	84 625	131 948	156 008	145 859
294075	--- Delen en toebehoren voor gereedschapswerktuigen voor het bewerken van hout, kurk, geharde rubber e.a. harde stoffen	x 1000 BEF -	54 360	51 443	67 376	61 554
29407530	---- Delen en toebehoren voor machines van post 84.64	x 1000 BEF -	31 512	32 425	39 800	37 025
29407550	---- Delen en toebehoren voor machines van post 84.65	x 1000 BEF -	22 848	19 018	27 576	24 529

(1) Leveringen m.i.v. aan het buitenland geleverd maakloonwerk.

(2) Statistische classering van producten gekoppeld aan activiteiten - CPA (2-6 cijfers); Prodcop-lijst (8 cijfers).

(3) Voorlopige cijfers.

## MAANDSTATISTIEK VAN DE INDUSTRIELE PRODUCTIE - PRODCOM

Leveringen in waarde en in hoeveelheid (1) volgens de CPA en de Prodc-com-lijst (2) (3)

								1998
5	6	7	8	9	10	11	12	
13 522	15 133	19 488	18 528	22 388	13 879	12 933	12 721	207 946
222 157	239 834	143 451	147 277	186 813	199 879	205 004	196 519	2 354 208
456 520	522 569	396 371	384 372	565 142	501 263	514 690	494 393	5 554 625
323 600	387 895	266 682	258 073	348 266	365 388	405 569	335 071	3 948 326
132 920	134 674	129 689	126 299	216 876	135 875	109 121	159 322	1 606 299
2 247 090	3 616 920	505 056	2 336 668	1 310 145	1 113 706	934 621	1 445 843	21 268 085
<b>23 020</b>	<b>22 614</b>	<b>19 556</b>	<b>13 689</b>	<b>31 039</b>	<b>24 169</b>	<b>26 243</b>	<b>52 364</b>	<b>349 682</b>
<b>139</b>	<b>139</b>	<b>84</b>	<b>69</b>	<b>176</b>	<b>131</b>	<b>101</b>	<b>170</b>	<b>2 169</b>
<b>30 276</b>	<b>17 639</b>	<b>19 702</b>	<b>19 676</b>	<b>33 295</b>	<b>33 298</b>	<b>20 212</b>	<b>47 586</b>	<b>353 892</b>
<b>26 659</b>	<b>27 891</b>	<b>16 216</b>	<b>26 768</b>	<b>58 433</b>	<b>49 274</b>	<b>37 260</b>	<b>42 734</b>	<b>400 828</b>
1 359 234	1 505 667	895 862	1 040 043	964 121	1 348 071	1 169 526	1 893 873	14 463 978
<b>768 199</b>	<b>898 687</b>	<b>402 744</b>	<b>628 157</b>	<b>430 521</b>	<b>732 208</b>	<b>674 071</b>	<b>1 100 699</b>	<b>7 874 675</b>
<b>256</b>	<b>274</b>	<b>204</b>	<b>314</b>	<b>195</b>	<b>392</b>	<b>257</b>	<b>375</b>	<b>3 467</b>
252 151	194 347	123 994	185 417	106 239	200 442	216 962	217 868	2 376 138
130	118	94	81	64	137	85	95	1 351
249 131	250 017	31 124	25 867	106 514	168 662	166 440	504 639	1 793 383
24	28	13	5	21	34	33	45	314
<b>140 560</b>	<b>151 108</b>	<b>64 024</b>	<b>109 812</b>	<b>118 904</b>	<b>135 576</b>	<b>85 901</b>	<b>244 538</b>	<b>1 647 692</b>
<b>554</b>	<b>689</b>	<b>433</b>	<b>405</b>	<b>746</b>	<b>757</b>	<b>618</b>	<b>745</b>	<b>7 530</b>
<b>231 795</b>	<b>305 639</b>	<b>217 430</b>	<b>209 200</b>	<b>243 550</b>	<b>283 954</b>	<b>253 581</b>	<b>282 169</b>	<b>2 874 185</b>
163 830	221 279	142 928	162 396	157 835	195 544	195 401	220 772	2 020 297
8 827	11 035	8 116	9 397	20 481	6 692	12 202	9 111	127 733
155 003	210 244	134 812	152 999	137 354	188 852	183 199	211 661	1 892 564
56 130	69 556	62 256	30 768	70 091	73 488	42 669	43 403	683 094
32 275	42 697	42 900	17 024	40 237	54 086	21 058	21 202	412 241
23 855	26 859	19 356	13 744	29 854	19 402	21 611	22 201	270 853

(1) Leveringen m.i.v. aan het buitenland geleverd maakloonwerk.

(2) Statistische classering van producten gekoppeld aan activiteiten - CPA (2-6 cijfers); Prodc-com-lijst (8 cijfers).

(3) Voorlopige cijfers.

## MAANDSTATISTIEK VAN DE INDUSTRIELE PRODUCTIE - PRODCOM

Leveringen in waarde en in hoeveelheid (1) volgens de CPA en de Prodcop-lijst (2) (3)

Code (2)	Omschrijving	Eenheid	1998			
			1	2	3	4
29409	-- Installatie, reparatie en onderhoud van gereedschapswerktuigen	x 1000 BEF -	49 738	59 021	85 918	46 115
295	- OVERIGE MACHINES, APPARATEN EN WERKTUIGEN VOOR SPECIFIEKE DOELEINDEN WAARVAN:	x 1000 BEF -	7 478 613	8 452 113	8 892 075	9 001 723
2951	-- Machines voor de metallurgie	x 1000 BEF -	261 360	248 885	274 566	264 273
295112	--- Delen van machines voor de metallurgie; walsrollen; delen van walsstoelen	x 1000 BEF -	227 737	222 910	238 569	225 506
29519	--- Installatie, reparatie en onderhoud van machines voor de metallurgie	x 1000 BEF -	33 623	25 975	35 997	38 767
29529	-- Installatie, reparatie en onderhoud van machines voor de winning van delfstoffen en voor de bouw	x 1000 BEF -	15 387	19 996	21 211	23 563
29532	-- Delen van machines voor de productie van voedings- en genotmiddelen waarvan:	x 1000 BEF -	58 217	64 316	63 836	52 919
29532250	--- Delen van machines van post 84.38	x 1000 BEF -	29 460	38 174	38 328	24 696
2954	-- Machines voor de productie van textiel, kleding en leder waarvan:	x 1000 BEF -	1 907 766	2 121 072	2 086 526	2 454 448
29541	--- Machines voor het voorbereiden, het spinnen, het weven en het breien van textielstoffen waarvan:	x 1000 BEF -	1 305 798	1 452 956	1 349 502	1 659 648
295413	---- Weefgetouwen	x 1000 BEF p/st	1 153 664 566	1 228 360 630	1 129 407 534	1 502 101 728
29542	--- Andere machines voor de productie van textiel en kleding (incl. naaimachines) waarvan:	x 1000 BEF -	147 636	179 588	194 674	220 598
295421	---- Machines en toestellen voor het wassen, wringen, strijken, persen, bleken, verven, appreteren e.d. van garens en	x 1000 BEF -	46 675	74 911	59 455	78 590
29544	--- Delen en toebehoren van machines voor de productie van textiel, kleding en leder	x 1000 BEF -	391 704	419 185	494 305	516 840
295441	---- Delen en toebehoren van weefgetouwen en machines voor het spinnen	x 1000 BEF -	354 272	389 202	455 519	472 260
29544110	----- Delen en hulpstukken voor machines van GS 8444 - 8445 en van hulpmachines	x 1000 BEF -	23 156	14 574	26 528	25 179
29544150	----- Delen en hulpstukken voor weefgetouwen en van hulpmachines en -toestellen	x 1000 BEF -	331 116	374 628	428 991	447 081
295442	--- Delen van machines voor andere bewerkingen van textielstoffen en kleding en voor het bewerken van leder waarvan:	x 1000 BEF -	37 432	29 983	38 786	44 580
29544220	----- Delen van machines en toestellen van post 84.51	x 1000 BEF -	15 362	15 242	19 619	18 476
2955	-- Machines voor de productie van papier of karton	x 1000 BEF -	9 659	11 725	21 518	14 302
2956	-- Overige machines, apparaten en werktuigen voor specifieke doeleinden, n.e.g.	x 1000 BEF -	1 403 440	1 718 380	1 860 468	1 666 280

(1) Leveringen m.i.v. aan het buitenland geleverd maakloonwerk.

(2) Statistische classering van producten gekoppeld aan activiteiten - CPA (2-6 cijfers); Prodcop-lijst (8 cijfers).

(3) Voorlopige cijfers.



## MAANDSTATISTIEK VAN DE INDUSTRIELE PRODUCTIE - PRODCOM

Leveringen in waarde en in hoeveelheid (1) volgens de CPA en de Prodcorn-lijst (2) (3)

								1998
5	6	7	8	9	10	11	12	
62 067	96 105	50 137	42 414	70 385	96 644	64 143	56 417	779 104
8 087 883	9 957 834	6 878 292	6 947 125	9 278 098	8 664 660	7 531 865	7 022 291	98 192 572
279 513	315 594	117 514	267 332	238 917	269 881	251 381	246 920	3 036 136
246 339	282 138	84 956	238 435	215 113	236 321	216 617	217 565	2 652 206
33 174	33 456	32 558	28 897	23 804	33 560	34 764	29 355	383 930
17 936	35 059	17 929	21 080	46 877	30 590	25 132	35 580	310 340
48 218	71 466	57 547	51 702	63 619	57 500	55 679	49 502	694 521
27 201	39 010	32 174	34 174	33 181	26 310	32 863	30 460	386 031
1 653 545	2 393 041	1 932 869	1 212 297	1 880 305	1 971 013	1 603 865	1 476 545	22 693 292
1 060 322	1 516 783	1 277 006	779 648	1 237 636	1 281 931	974 851	854 023	14 750 104
891 563 419	1 321 618 626	1 148 750 488	685 926 358	1 109 760 431	1 153 771 516	793 120 343	664 508 333	12 782 548 5 972
156 429	229 292	170 248	73 511	168 906	165 735	188 951	167 899	2 063 467
54 072	98 221	60 977	32 809	37 358	54 594	68 915	58 890	725 467
403 836	589 263	423 981	301 879	417 697	473 312	414 948	417 165	5 264 115
370 417	547 431	380 145	278 188	365 509	422 860	371 874	385 126	4 792 803
25 432	24 429	18 406	23 307	22 442	23 138	23 305	21 140	271 036
344 985	523 002	361 739	254 881	343 067	399 722	348 569	363 986	4 521 767
33 419	41 832	43 836	23 691	52 188	50 452	43 074	32 039	471 312
15 620	18 447	22 161	12 324	18 491	17 317	12 863	12 540	198 462
13 295	15 797	14 305	14 894	10 568	9 166	12 637	11 165	159 031
1 698 235	2 075 997	1 530 243	1 485 932	1 803 527	1 869 410	1 779 242	1 984 163	20 875 317

(1) Leveringen m.i.v. aan het buitenland geleverd maakloonwerk.

(2) Statistische classering van producten gekoppeld aan activiteiten - CPA (2-6 cijfers); Prodcorn-lijst (8 cijfers).

(3) Voorlopige cijfers.

## MAANDSTATISTIEK VAN DE INDUSTRIELE PRODUCTIE - PRODCOM

Leveringen in waarde en in hoeveelheid (1) volgens de CPA en de Prodcop-lijst (2) (3)

Code (2)	Omschrijving	Eenheid	1998			
			1	2	3	4
29561	--- Machines en toestellen voor het drukken en het inbinden van boeken, alsmede delen daarvan waarvan:	x 1000 BEF -	325 326	473 769	502 065	493 329
295615	---- Delen van machines en toestellen voor het drukken en het inbinden of innaaien van boeken	x 1000 BEF -	24 144	27 684	41 138	39 833
29562	--- Diverse machines en toestellen voor specifieke doeleinden, alsmede delen daarvan waarvan:	x 1000 BEF -	987 255	1 128 751	1 212 442	1 106 427
295624	---- Gietvormen; vormkasten voor gieterijen; modelplaten voor gietvormen; modellen voor gietvormen waarvan:	x 1000 BEF -	403 106	464 642	459 515	471 682
29562413	---- Vormkasten voor gieterijen, modelplaten en modellen (excl. van hout)	x 1000 BEF kg	35 341 244 771	36 296 282 992	42 108 316 812	38 083 275 465
29562470	---- Vormen voor het spuit- of persgieten van rubber of kunststof	x 1000 BEF p/st	257 308 1 932	306 917 2 471	294 979 2 419	300 170 3 928
295625	---- Machines en toestellen voor specifieke doeleinden, n.e.g. waarvan:	x 1000 BEF p/st	180 530 982	246 287 2 261	206 652 1 598	194 768 897
29562590	---- Andere machines en mechanische toestellen van GS 84, n.e.g.	x 1000 BEF p/st	56 048 753	60 448 1 947	57 227 1 386	63 072 647
295626	---- Delen van machines en toestellen voor specifieke doeleinden, n.e.g. waarvan:	x 1000 BEF -	152 194	152 979	256 786	166 098
29562670	---- Delen van machines van GS 8479	x 1000 BEF -	120 656	119 280	201 487	126 448
29569	--- Installatie, reparatie en onderhoud van machines en toestellen voor specifieke doeleinden n.e.g.	x 1000 BEF -	90 859	115 860	145 961	66 524
29569100	---- Installatie van overige machines, apparaten en werktuigen voor specifieke doeleinden, n.e.g.	x 1000 BEF -	66 135	89 704	116 465	36 162
29569200	---- Reparatie en onderhoud van overige machines, apparaten en werktuigen voor specifieke doeleinden, n.e.g.	x 1000 BEF -	24 724	26 156	29 496	30 362
29601	- WAPENS EN MUNITIE, ALSMEDE DELEN DAARVAN	x 1000 BEF -	657 815	447 238	524 829	1 908 977
297	- HUISHOUDAPPARATEN N.E.G.	x 1000 BEF -	974 117	915 103	1 104 299	989 804
<b>2971</b>	<b>-- Elektrische huishoudapparaten</b>	x 1000 BEF -	<b>625 642</b>	<b>593 096</b>	<b>696 533</b>	<b>672 723</b>
	<b>waarvan:</b>					
29712	--- Andere elektrische huishoudapparaten n.e.g.	x 1000 BEF -	529 447	488 335	577 368	550 325
<b>2972</b>	<b>-- Niet-elektrische huishoudapparaten</b>	x 1000 BEF -	<b>348 475</b>	<b>322 007</b>	<b>407 766</b>	<b>317 081</b>
29721	--- Kook- en verwarmingselementen voor huishoudelijk gebruik, niet-elektrisch waarvan:	x 1000 BEF p/st	310 786 14 844	287 760 14 670	353 147 18 447	285 638 15 408
297212	---- Andere toestellen voor huishoudelijk gebruik, voor gas, voor vloeibare of voor vaste brandstof waarvan:	x 1000 BEF p/st	178 058 9 508	158 371 9 261	214 165 11 884	162 622 8 963
29721270	---- Andere toestellen voor vaste brandstof, van ijzer of van staal	x 1000 BEF p/st	109 971 5 244	95 470 5 130	115 284 5 191	86 864 3 766

(1) Leveringen m.i.v. aan het buitenland geleverd maakloonwerk.

(2) Statistische classering van producten gekoppeld aan activiteiten - CPA (2-6 cijfers); Prodcop-lijst (8 cijfers).

(3) Voorlopige cijfers.

## MAANDSTATISTIEK VAN DE INDUSTRIELE PRODUCTIE - PRODCOM

Leveringen in waarde en in hoeveelheid (1) volgens de CPA en de Prodcop-lijst (2) (3)

								1998
5	6	7	8	9	10	11	12	
477 252	570 979	376 949	407 643	455 962	496 447	578 344	714 945	5 873 010
47 581	48 724	42 612	25 056	38 335	44 138	43 273	49 182	471 700
1 128 094	1 155 883	1 002 910	969 801	1 240 315	1 269 096	1 119 681	1 170 220	13 490 875
466 431	445 635	444 263	296 536	485 640	551 220	379 898	495 485	5 364 053
31 686 221 369	43 692 328 253	30 885 247 840	32 848 241 728	41 656 274 583	39 973 284 500	38 896 288 228	40 470 317 471	451 934 3 324 012
321 974 2 604	291 250 2 367	301 144 1 632	180 209 2 672	322 698 6 817	360 086 1 795	236 202 2 361	350 480 2 634	3 523 417 33 632
227 320 1 484	262 392 1 878	118 490 559	325 522 575	226 972 929	248 123 1 339	269 115 1 345	193 374 765	2 699 545 14 612
129 780 1 252	73 299 1 593	62 702 518	75 803 358	78 103 748	79 736 1 080	89 071 714	68 147 550	893 436 11 546
187 236	178 543	182 993	157 828	261 180	231 378	171 723	268 226	2 367 164
145 228	144 986	127 292	124 843	211 544	189 549	141 463	219 766	1 872 542
92 889	349 135	150 384	108 488	107 250	103 867	81 217	98 998	1 511 432
59 231	320 403	129 129	78 281	77 108	72 757	52 784	68 111	1 166 270
33 658	28 732	21 255	30 207	30 142	31 110	28 433	30 887	345 162
698 839	946 269	435 284	744 217	680 078	993 486	536 491	1 481 852	10 055 375
910 640	1 213 798	1 003 939	769 723	1 332 838	1 245 173	1 118 284	996 751	12 574 469
<b>608 138</b>	<b>818 392</b>	<b>786 554</b>	<b>515 218</b>	<b>809 933</b>	<b>725 259</b>	<b>712 293</b>	<b>641 355</b>	<b>8 205 136</b>
488 252	690 759	671 821	430 506	683 095	607 682	599 420	529 643	6 846 653
<b>302 502</b>	<b>395 406</b>	<b>217 385</b>	<b>254 505</b>	<b>522 905</b>	<b>519 914</b>	<b>405 991</b>	<b>355 396</b>	<b>4 369 333</b>
267 049 13 768	361 268 19 693	195 968 10 640	237 040 11 475	477 170 25 624	478 158 26 443	388 431 19 951	339 842 15 810	3 982 257 206 773
145 191 8 339	192 395 12 112	106 702 6 990	106 471 5 262	308 526 17 949	297 076 19 056	238 288 14 251	181 082 11 543	2 288 947 135 118
87 022 4 637	104 577 6 577	54 328 3 728	74 699 3 199	154 567 7 916	181 583 10 309	153 090 7 851	91 789 4 487	1 309 244 68 035

(1) Leveringen m.i.v. aan het buitenland geleverd maakloonwerk.

(2) Statistische classering van producten gekoppeld aan activiteiten - CPA (2-6 cijfers); Prodcop-lijst (8 cijfers).

(3) Voorlopige cijfers.

## MAANDSTATISTIEK VAN DE INDUSTRIELE PRODUCTIE - PRODCOM

Leveringen in waarde en in hoeveelheid (1) volgens de CPA en de Prodcop-lijst (2) (3)

Code (2)	Omschrijving	Eenheid	1998			
			1	2	3	4
29721300	--- Luchtverhitters en apparaten voor het verspreiden van warme lucht en wezenlijke delen van deze apparatuur	x 1000 BEF p/st	81 954 1 847	78 924 1 876	73 500 1 818	67 607 1 568
29722000	--- Delen van toestellen van post 73.21, van ijzer of van staal	x 1000 BEF -	37 689	34 247	54 619	31 443
300	- KANTOORMACHINES EN COMPUTERS	x 1000 BEF -	791 719	844 594	1 521 705	1 146 341
3001	-- Kantoormachines, alsmede delen daarvan	x 1000 BEF -	169 588	70 247	129 033	183 057
3002	-- Computers en andere informatieverwerkende machines	x 1000 BEF -	622 131	774 347	1 392 672	963 284
30021	--- Gegevensverwerkende machines en delen en toebehoren daarvan waarvan:	x 1000 BEF -	438 908	519 452	866 183	595 417
30021900	---- Delen/toebehoren van machines van GS8471 incl. delen/toebehoren die geschikt zijn voor >=2 machines van GS8469-8472	x 1000 BEF -	102 907	95 519	122 587	90 725
30029000	--- Installatie van computers en andere apparatuur voor de verwerking van informatie	x 1000 BEF -	183 223	254 895	526 489	367 867
31	<b>ELECTRISCHE MACHINES EN APPARATEN N.E.G.</b>	x 1000 BEF -	<b>10 878 876</b>	<b>10 789 435</b>	<b>12 331 052</b>	<b>12 027 905</b>
3110	- ELEKTROMOTOREN, ELEKTRISCHE GENERATORE EN ELEKTRISCHE TRANSFORMATOREN WAARVAN:	x 1000 BEF -	1 534 725	1 447 198	1 822 047	1 706 538
31102	-- Universele motoren met een vermogen > 37,5 W; andere wisselstroommotoren; wisselstroomgeneratoren	x 1000 BEF p/st	184 416 5 376	112 734 3 861	110 772 4 512	120 752 4 246
31103	-- Elektrische generatoraggregaten en roterende omvormers	x 1000 BEF p/st	45 966 68	24 442 82	46 224 78	81 615 92
31104	-- Elektrische transformatoren waarvan:	x 1000 BEF p/st	427 808 172 355	432 038 204 699	615 856 235 894	527 570 220 208
31104235	--- Transformatoren, n.e.g., met een vermogen <= 1 kVA	x 1000 BEF p/st	9 526 33 344	10 765 55 106	13 013 58 261	14 543 67 791
311050	-- Ballasten voor ontladinglampen en -buizen; statische omvormers; andere smoorspoelen e.a. zelfinductiespoelen waarvan:	x 1000 BEF p/st	533 264 3 234 488	614 907 4 838 022	675 384 4 284 867	657 175 3 823 221
31105035	--- Omvormers voor gelijkstroom	x 1000 BEF p/st	16 864 1 003	18 402 1 056	25 300 1 425	21 817 1 338
31109	-- Installatie, reparatie en onderhoud van elektromotoren, elektrische generatoren en elektrische transformatoren	x 1000 BEF -	193 159	168 944	233 687	182 583
31109100	--- Installatie van elektromotoren en van elektrische generatoren en transformatoren	x 1000 BEF -	150 631	111 449	163 426	129 221
31109200	--- Reparatie en onderhoud van elektromotoren en van elektrische generatoren en transformatoren	x 1000 BEF -	42 528	57 495	70 261	53 362
3120	- SCHAKEL- EN VERDEELINRICHTINGEN WAARVAN:	x 1000 BEF -	2 341 630	2 362 738	2 547 301	2 867 641
31202	-- Toestellen voor het inschakelen, uitschakelen, aansluiten of verdelen van elektrische stroom <= 1000 V waarvan:	x 1000 BEF p/st	1 210 250 266 103 328	1 206 921 298 519 124	1 306 863 373 076 014	1 266 259 335 528 937

(1) Leveringen m.i.v. aan het buitenland geleverd maakloonwerk.

(2) Statistische classering van producten gekoppeld aan activiteiten - CPA (2-6 cijfers); Prodcop-lijst (8 cijfers).

(3) Voorlopige cijfers.

## MAANDSTATISTIEK VAN DE INDUSTRIELE PRODUCTIE - PRODCOM

Leveringen in waarde en in hoeveelheid (1) volgens de CPA en de Prodcom-lijst (2) (3)

								1998
5	6	7	8	9	10	11	12	
65 963	91 202	46 762	57 331	68 714	98 392	93 744	128 560	952 653
1 665	2 340	1 163	1 415	1 686	2 179	2 167	2 759	22 483
35 453	34 138	21 417	17 465	45 735	41 756	17 560	15 554	387 076
981 182	1 707 870	978 848	903 613	1 604 004	1 163 473	1 200 627	1 195 700	14 039 676
<b>81 450</b>	<b>202 391</b>	<b>112 159</b>	<b>98 428</b>	<b>98 784</b>	<b>215 453</b>	<b>91 033</b>	<b>100 640</b>	<b>1 552 263</b>
<b>899 732</b>	<b>1 505 479</b>	<b>866 689</b>	<b>805 185</b>	<b>1 505 220</b>	<b>948 020</b>	<b>1 109 594</b>	<b>1 095 060</b>	<b>12 487 413</b>
576 140	1 159 851	502 600	504 768	1 141 094	505 713	720 384	770 247	8 300 757
102 811	108 830	103 039	105 867	109 949	113 315	105 435	113 270	1 274 254
323 592	345 628	364 089	300 417	364 126	442 307	389 210	324 813	4 186 656
<b>11 223 716</b>	<b>12 496 140</b>	<b>9 840 961</b>	<b>10 210 348</b>	<b>12 475 820</b>	<b>12 922 401</b>	<b>12 410 226</b>	<b>12 666 221</b>	<b>140 273 101</b>
1 850 094	1 831 136	1 331 222	1 906 747	1 885 017	2 001 458	2 001 069	2 141 193	21 458 444
<b>132 904</b>	<b>134 194</b>	<b>140 380</b>	<b>123 756</b>	<b>101 622</b>	<b>140 379</b>	<b>110 801</b>	<b>115 033</b>	<b>1 527 743</b>
<b>4 968</b>	<b>3 998</b>	<b>2 980</b>	<b>2 818</b>	<b>4 448</b>	<b>3 005</b>	<b>3 340</b>	<b>2 332</b>	<b>45 884</b>
<b>79 944</b>	<b>50 878</b>	<b>45 581</b>	<b>20 265</b>	<b>66 907</b>	<b>71 432</b>	<b>61 231</b>	<b>86 412</b>	<b>680 897</b>
<b>57</b>	<b>78</b>	<b>55</b>	<b>71</b>	<b>90</b>	<b>95</b>	<b>68</b>	<b>78</b>	<b>912</b>
<b>672 765</b>	<b>591 805</b>	<b>166 799</b>	<b>826 717</b>	<b>562 050</b>	<b>657 634</b>	<b>619 948</b>	<b>690 263</b>	<b>6 791 253</b>
<b>217 670</b>	<b>338 163</b>	<b>139 347</b>	<b>206 744</b>	<b>340 436</b>	<b>238 006</b>	<b>171 173</b>	<b>178 909</b>	<b>2 663 604</b>
9 810	12 734	8 370	7 757	11 071	10 219	11 563	7 197	126 568
91 582	152 970	45 813	48 323	179 989	49 302	29 704	25 213	837 398
<b>662 590</b>	<b>642 513</b>	<b>567 470</b>	<b>591 321</b>	<b>736 852</b>	<b>727 942</b>	<b>805 666</b>	<b>814 196</b>	<b>8 029 280</b>
<b>3 417 196</b>	<b>3 992 350</b>	<b>1 479 778</b>	<b>3 592 132</b>	<b>3 960 934</b>	<b>3 620 079</b>	<b>3 634 339</b>	<b>4 142 220</b>	<b>44 019 626</b>
48 131	14 479	11 713	15 251	16 071	15 832	13 623	17 699	235 182
2 722	535	523	822	903	689	1 050	1 068	13 134
<b>186 475</b>	<b>252 787</b>	<b>254 105</b>	<b>220 498</b>	<b>264 203</b>	<b>270 995</b>	<b>254 371</b>	<b>257 026</b>	<b>2 738 833</b>
135 195	181 272	145 250	138 388	163 097	192 123	169 261	144 064	1 823 377
51 280	71 515	108 855	82 110	101 106	78 872	85 110	112 962	915 456
2 421 372	2 568 689	2 206 452	2 105 648	2 453 628	2 651 793	2 453 955	2 733 162	29 714 009
<b>1 044 233</b>	<b>1 194 630</b>	<b>1 041 973</b>	<b>1 025 717</b>	<b>1 122 722</b>	<b>1 181 854</b>	<b>1 087 096</b>	<b>1 064 882</b>	<b>13 753 400</b>
<b>273 558 439</b>	<b>335 498 733</b>	<b>285 824 891</b>	<b>298 895 968</b>	<b>378 310 266</b>	<b>320 693 385</b>	<b>273 389 875</b>	<b>253 539 319</b>	<b>3 692 938 279</b>

(1) Leveringen m.i.v. aan het buitenland geleverd maakloonwerk.

(2) Statistische classering van producten gekoppeld aan activiteiten - CPA (2-6 cijfers); Prodcom-lijst (8 cijfers).

(3) Voorlopige cijfers.

## MAANDSTATISTIEK VAN DE INDUSTRIELE PRODUCTIE - PRODCOM

Leveringen in waarde en in hoeveelheid (1) volgens de CPA en de Prodcom-lijst (2) (3)

Code (2)	Omschrijving	Eenheid	1998			
			1	2	3	4
31202500	--- Schakelaars, n.e.g.: spanning <= 1000 V	x 1000 BEF p/st	177 001 4 179 751	144 229 3 869 051	147 907 3 929 025	151 017 3 884 917
312027	--- Contactdozen, contactstoppen (stekkers) en andere toestellen voor het inschakelen e.d. van elektrische stroom n.e.g. waarvan:	x 1000 BEF p/st	729 812 261 270 094	749 482 293 937 047	854 765 368 559 628	803 958 330 970 688
31202760	--- Geprefabriceerde elementen voor elektrische stroomleidingen, spanning <= 1000 V	x 1000 BEF p/st	91 276 8 504	75 220 9 687	38 922 4 524	94 570 9 309
31202770	--- Aansluittoestellen en contactverbindingen voor draad en kabel, spanning <= 1000 V	x 1000 BEF p/st	218 499 80 125 947	251 562 95 487 502	329 736 124 419 088	254 637 94 165 097
312031	-- Borden, panelen e.d., voorzien van schakelapparaten, enz., voor een spanning =< 1000 V	x 1000 BEF p/st	402 020 33 444	315 082 42 874	241 909 25 800	444 188 53 185
31203203	-- Borden, panelen, enz., 1000 V < spanning <= 72,5 kV	x 1000 BEF p/st	72 154 5 269	75 269 4 757	68 988 3 234	96 346 3 976
312040	-- Delen van schakel- en verdeelinrichtingen	x 1000 BEF -	309 997	385 682	457 777	563 148
31204030	--- Borden, panelen, enz., van post 8537, zonder toestellen	x 1000 BEF p/st	175 213 134 482	227 461 182 733	261 017 187 143	366 149 221 123
31204090	--- Andere delen van toestellen van post 8535, 8536 of 8537	x 1000 BEF -	134 784	158 221	196 760	196 999
31209	-- Installatie, reparatie en onderhoud van schakel- en verdeelinrichtingen	x 1000 BEF -	307 547	332 022	403 453	421 898
31209100	--- Installatie van schakel- en verdeelinrichtingen	x 1000 BEF -	297 110	320 921	391 829	411 100
31209200	--- Reparatie en onderhoud van schakel- en verdeelinrichtingen	x 1000 BEF -	10 437	11 101	11 624	10 798
31301	- GEÏSOLEERDE KABEL EN DRAAD; OPTISCHE-VERZELKABEL WAARVAN:	x 1000 BEF kg	1 552 232 9 524 895	1 422 424 9 788 252	1 577 134 10 932 536	1 531 803 10 994 202
313013	-- Andere geleiders van elektriciteit, voor een spanning =< 1000 V	x 1000 BEF kg	1 090 740 7 099 608	988 773 7 598 368	1 007 697 8 031 786	1 024 727 8 099 885
3140	- ACCUMULATOREN, ELEKTRISCHE ELEMENTEN EN ELEKTRISCHE BATTERIJEN	x 1000 BEF -	1 210 591	1 361 376	1 445 092	1 216 025
3150	- VERLICHTINGSTOESTELLEN EN ELEKTRISCHE LAMPEN EN BUIZEN WAARVAN:	x 1000 BEF -	1 663 181	1 697 923	1 908 918	1 918 798
31501	-- Elektrische gloeilampen en -buizen, gasontladinglampen en -buizen; booglampen	x 1000 BEF p/st	640 606 6 238 929	645 858 6 133 264	727 168 6 705 621	765 700 6 616 380
31502	-- Verlichtingstoestellen	x 1000 BEF p/st	447 168 549 481	474 551 589 913	536 537 652 933	507 023 567 336
31502400	--- Lichtreclames, verlichte aanwijzingsborden en dergelijke artikelen	x 1000 BEF p/st	128 678 8 128	125 311 6 572	159 176 11 067	159 277 9 853
31503430	-- Andere elektrische verlichtingstoestellen	x 1000 BEF p/st	228 121 118 377	263 986 123 412	282 138 146 637	306 042 142 503
31504250	-- Delen (excl. die van glas of kunststof) van verlichtingstoestellen	x 1000 BEF -	39 052	33 877	31 803	35 576

(1) Leveringen m.i.v. aan het buitenland geleverd maakloonwerk.

(2) Statistische classering van producten gekoppeld aan activiteiten - CPA (2-6 cijfers); Prodcom-lijst (8 cijfers).

(3) Voorlopige cijfers.

## MAANDSTATISTIEK VAN DE INDUSTRIELE PRODUCTIE - PRODCOM

Leveringen in waarde en in hoeveelheid (1) volgens de CPA en de Prodcorm-lijst (2) (3)

								1998
5	6	7	8	9	10	11	12	
130 186	151 309	125 570	120 038	137 372	161 340	153 262	131 539	1 730 770
3 218 986	3 598 702	2 495 227	2 562 756	3 402 626	3 274 613	2 972 080	2 702 486	40 090 220
663 440	758 029	631 834	613 320	711 986	740 426	682 903	665 475	8 605 430
269 800 847	331 295 123	282 678 973	295 743 031	374 323 490	316 886 089	269 869 467	250 316 513	3 645 650 990
35 119	47 594	57 373	56 425	51 326	56 651	57 592	64 649	726 717
6 945	5 547	10 656	7 375	6 890	8 222	8 150	9 539	95 348
240 008	279 701	193 451	156 446	282 298	248 612	205 493	220 684	2 881 127
90 915 185	107 562 578	89 795 729	74 335 514	126 827 559	111 769 628	91 981 044	94 739 522	1 182 124 393
<b>259 573</b>	<b>280 216</b>	<b>320 745</b>	<b>259 759</b>	<b>296 322</b>	<b>320 663</b>	<b>297 855</b>	<b>360 899</b>	<b>3 799 231</b>
<b>38 710</b>	<b>27 893</b>	<b>47 839</b>	<b>33 515</b>	<b>38 282</b>	<b>47 011</b>	<b>37 853</b>	<b>40 405</b>	<b>466 811</b>
<b>76 533</b>	<b>99 843</b>	<b>52 029</b>	<b>64 737</b>	<b>92 146</b>	<b>85 210</b>	<b>103 729</b>	<b>100 262</b>	<b>987 246</b>
<b>3 335</b>	<b>4 002</b>	<b>3 863</b>	<b>3 923</b>	<b>2 585</b>	<b>4 825</b>	<b>5 475</b>	<b>5 601</b>	<b>50 845</b>
<b>560 507</b>	<b>449 434</b>	<b>416 743</b>	<b>392 228</b>	<b>475 556</b>	<b>555 210</b>	<b>459 072</b>	<b>627 352</b>	<b>5 652 706</b>
342 392	280 056	239 330	228 544	277 249	336 063	272 754	358 321	3 364 549
205 124	191 439	206 332	141 283	176 741	240 818	167 817	236 062	2 291 097
218 115	169 378	177 413	163 684	198 307	219 147	186 318	269 031	2 288 157
<b>431 778</b>	<b>486 348</b>	<b>337 117</b>	<b>318 098</b>	<b>412 433</b>	<b>438 018</b>	<b>449 767</b>	<b>519 870</b>	<b>4 858 349</b>
420 661	475 488	321 578	308 159	402 047	425 915	437 922	509 415	4 722 145
11 117	10 860	15 539	9 939	10 386	12 103	11 845	10 455	136 204
1 450 626	1 683 047	1 126 195	1 333 322	1 475 394	1 529 823	1 357 610	1 113 049	17 152 659
10 228 091	17 844 562	7 653 019	9 551 122	10 745 598	11 704 799	10 781 186	7 423 557	127 171 819
<b>933 806</b>	<b>1 171 773</b>	<b>840 245</b>	<b>850 961</b>	<b>1 000 402</b>	<b>1 084 004</b>	<b>879 827</b>	<b>724 494</b>	<b>11 597 449</b>
<b>7 704 435</b>	<b>9 816 331</b>	<b>6 092 673</b>	<b>7 326 074</b>	<b>8 405 846</b>	<b>9 180 900</b>	<b>8 095 615</b>	<b>5 686 710</b>	<b>93 138 231</b>
1 210 836	1 663 387	1 317 540	1 075 740	1 855 013	1 797 609	1 743 445	1 739 129	17 635 783
1 591 101	1 807 896	1 455 687	1 738 220	1 928 954	2 017 618	1 654 344	1 646 351	21 028 991
<b>634 444</b>	<b>695 479</b>	<b>659 713</b>	<b>782 988</b>	<b>735 684</b>	<b>826 212</b>	<b>676 644</b>	<b>725 527</b>	<b>8 516 023</b>
<b>6 154 815</b>	<b>6 151 525</b>	<b>6 416 394</b>	<b>6 039 187</b>	<b>6 538 331</b>	<b>6 663 764</b>	<b>6 346 353</b>	<b>6 044 456</b>	<b>76 049 019</b>
<b>401 870</b>	<b>468 009</b>	<b>271 200</b>	<b>400 746</b>	<b>579 579</b>	<b>523 007</b>	<b>451 468</b>	<b>436 921</b>	<b>5 498 079</b>
<b>381 288</b>	<b>469 066</b>	<b>209 079</b>	<b>422 465</b>	<b>562 832</b>	<b>570 297</b>	<b>489 019</b>	<b>405 845</b>	<b>5 869 554</b>
150 291	157 405	80 562	119 817	191 323	161 791	132 269	173 611	1 739 511
11 754	10 227	5 326	6 056	13 236	11 461	8 940	9 877	112 497
<b>264 239</b>	<b>331 498</b>	<b>219 683</b>	<b>284 817</b>	<b>314 566</b>	<b>351 131</b>	<b>258 000</b>	<b>244 276</b>	<b>3 348 497</b>
<b>106 658</b>	<b>136 826</b>	<b>109 513</b>	<b>114 467</b>	<b>166 401</b>	<b>146 308</b>	<b>145 627</b>	<b>127 968</b>	<b>1 584 697</b>
<b>25 352</b>	<b>21 714</b>	<b>34 190</b>	<b>19 127</b>	<b>22 730</b>	<b>37 987</b>	<b>37 220</b>	<b>27 481</b>	<b>366 109</b>

(1) Leveringen m.i.v. aan het buitenland geleverd maakloonwerk.

(2) Statistische classering van producten gekoppeld aan activiteiten - CPA (2-6 cijfers); Prodcorm-lijst (8 cijfers).

(3) Voorlopige cijfers.

## MAANDSTATISTIEK VAN DE INDUSTRIELE PRODUCTIE - PRODCOM

Leveringen in waarde en in hoeveelheid (1) volgens de CPA en de Prodcop-lijst (2) (3)

Code (2)	Omschrijving	Eenheid	1998			
			1	2	3	4
316	- ELEKTRISCHE BENODIGDHEDEN N.E.G.	x 1000 BEF	2 576 517	2 497 776	3 030 560	2 787 100
<b>3161</b>	<b>-- Elektrische benodigdheden voor motoren en voertuigen n.e.g.</b>	x 1000 BEF	<b>1 249 470</b>	<b>1 335 865</b>	<b>1 390 841</b>	<b>1 398 812</b>
<b>3162</b>	<b>-- Overige elektrische benodigdheden n.e.g.</b>	x 1000 BEF	<b>1 327 047</b>	<b>1 161 911</b>	<b>1 639 719</b>	<b>1 388 288</b>
31621	--- Overige elektrische benodigdheden n.e.g., alsmede delen daarvan waarvan:	x 1000 BEF	1 022 938	929 849	1 225 044	1 045 954
316211	---- Elektrische toestellen voor hoorbare of voor zichtbare signalen, andere dan die voor rijwielen of voor motorvoertuigen waarvan:	x 1000 BEF	187 556	198 878	220 808	294 395
31621157	---- Alarmtoestellen tegen diefstal en brand, voor woningen e.d.	x 1000 BEF p/st	38 977 13 617	68 951 22 967	45 778 15 569	76 724 26 573
31621390	---- Elektrische machines, apparaten en toestellen met een eigen functie, n.e.g.	x 1000 BEF kg	30 535 87 357	30 209 80 287	75 429 107 667	52 805 115 209
316216	---- Delen van andere elektrische benodigdheden; elektrische delen van, n.e.g., van machines of apparaten	x 1000 BEF	20 629	15 861	26 189	21 889
31629	--- Installatie, reparatie en onderhoud van andere elektrische benodigdheden n.e.g.	x 1000 BEF	304 109	232 062	414 675	342 334
31629100	---- Installatie van overige elektrische benodigdheden, excl. elektrische signaal-apparatuur voor verkeerswegen, enz.	x 1000 BEF	270 621	203 220	387 981	314 220
31629200	---- Reparatie en onderhoud van overige elektrische benodigdheden, n.e.g.	x 1000 BEF	33 488	28 842	26 694	28 114
<b>32</b>	<b>RADIO-, TELEVISIE- EN TELECOMMUNICATIEAPPARATUUR WAARVAN:</b>	x 1000 BEF	<b>7 860 502</b>	<b>9 162 586</b>	<b>11 348 852</b>	<b>9 073 266</b>
3210	- ELEKTRONENBUIZEN EN ANDERE ELEKTRONISCHE ONDERDELEN WAARVAN:	x 1000 BEF	1 592 283	1 865 061	2 204 463	1 908 810
<b>321030</b>	<b>-- Gedrukte schakelingen waarvan:</b>	x 1000 BEF p/st	<b>472 224</b> <b>6 866 171</b>	<b>525 528</b> <b>7 489 099</b>	<b>647 697</b> <b>9 756 021</b>	<b>600 028</b> <b>8 739 255</b>
32103070	--- Andere gedrukte schakelingen, bestaande uit geleidende elementen en contacten	x 1000 BEF p/st	274 155 2 052 239	307 558 2 317 350	345 001 2 653 589	307 504 2 387 246
<b>32106099</b>	<b>-- Elektronische geïntegreerde schakelingen en micro-assemblages, n.e.g.</b>	x 1000 BEF p/st	<b>151 173</b> <b>510 991</b>	<b>181 635</b> <b>636 889</b>	<b>257 385</b> <b>814 294</b>	<b>179 878</b> <b>590 425</b>
322011	- ZENDTOESTELLEN VOOR RADIOTELEFONIE, RADIO-TELEGRAFIE, RADIO-OMROEP OF TELEVISIE	x 1000 BEF p/st	67 820 7 555	45 148 3 845	86 391 9 109	69 947 5 654
32202050	- ANDERE TOESTELLEN VOOR HET OVERSEINEN MET DRAAGGOLF	x 1000 BEF p/st	90 153 23 216	109 411 34 352	129 977 32 267	72 443 23 905
32305	- DELEN VAN AUDIO- EN VIDEO-APPARATUUR; ANTENNES	x 1000 BEF	613 490	844 981	908 372	749 968
<b>33</b>	<b>MEDISCHE APPARATUUR EN INSTRUMENTEN, PRECISIE- EN OPTISCHE INSTRUMENTEN EN UURWERKEN</b>	x 1000 BEF	<b>2 352 775</b>	<b>2 548 177</b>	<b>2 884 400</b>	<b>2 763 024</b>
3310	- MEDISCHE APPARATUUR EN INSTRUMENTEN EN ORTHOPEDISCHE ARTIKELEN WAARVAN:	x 1000 BEF	554 983	623 679	773 125	726 141

(1) Leveringen m.i.v. aan het buitenland geleverd maakloonwerk.

(2) Statistische classering van producten gekoppeld aan activiteiten - CPA (2-6 cijfers); Prodcop-lijst (8 cijfers).

(3) Voorlopige cijfers.



## MAANDSTATISTIEK VAN DE INDUSTRIELE PRODUCTIE - PRODCOM

Leveringen in waarde en in hoeveelheid (1) volgens de CPA en de Prodcom-lijst (2) (3)

								1998
5	6	7	8	9	10	11	12	
2 699 687	2 941 985	2 403 865	2 050 671	2 877 814	2 924 100	3 199 803	3 293 337	33 283 215
<b>1 185 178</b>	<b>1 283 028</b>	<b>1 033 504</b>	<b>867 798</b>	<b>1 327 365</b>	<b>1 412 252</b>	<b>1 488 126</b>	<b>1 165 563</b>	<b>15 137 802</b>
<b>1 514 509</b>	<b>1 658 957</b>	<b>1 370 361</b>	<b>1 182 873</b>	<b>1 550 449</b>	<b>1 511 848</b>	<b>1 711 677</b>	<b>2 127 774</b>	<b>18 145 413</b>
1 057 933	1 367 753	960 432	900 281	1 118 715	1 118 665	1 400 462	1 598 456	13 746 482
179 547	533 098	163 409	174 697	254 025	267 414	308 109	709 394	3 491 330
40 480	52 525	45 212	33 437	51 189	68 826	81 683	58 409	662 191
13 997	19 695	16 329	12 538	17 699	24 873	28 412	19 992	232 261
40 935	57 504	37 003	22 923	58 812	59 002	73 646	62 986	601 789
158 429	225 606	141 798	106 086	228 910	222 167	278 950	251 908	2 004 374
11 071	15 275	22 473	20 264	22 998	20 292	28 000	30 011	254 952
456 576	291 204	409 929	282 592	431 734	393 183	311 215	529 318	4 398 931
425 674	260 570	389 018	262 911	408 514	374 339	280 028	495 808	4 072 904
30 902	30 634	20 911	19 681	23 220	18 844	31 187	33 510	326 027
<b>9 071 780</b>	<b>11 045 567</b>	<b>5 426 014</b>	<b>10 165 187</b>	<b>11 082 513</b>	<b>10 406 469</b>	<b>9 879 875</b>	<b>10 594 836</b>	<b>115 117 447</b>
1 980 011	2 274 581	1 566 183	1 523 715	2 042 100	1 828 784	1 608 259	1 649 635	22 043 885
<b>593 270</b>	<b>587 094</b>	<b>344 544</b>	<b>549 284</b>	<b>508 834</b>	<b>582 276</b>	<b>486 387</b>	<b>444 805</b>	<b>6 341 971</b>
<b>10 218 452</b>	<b>8 772 859</b>	<b>3 046 226</b>	<b>9 933 575</b>	<b>6 252 514</b>	<b>9 973 393</b>	<b>7 291 366</b>	<b>7 056 797</b>	<b>95 395 728</b>
277 634	307 426	279 091	205 372	282 820	259 715	223 399	163 029	3 232 704
2 187 363	2 433 911	2 190 971	1 729 336	1 607 384	1 440 621	1 274 471	1 055 187	23 329 668
<b>259 787</b>	<b>228 162</b>	<b>182 121</b>	<b>120 961</b>	<b>223 135</b>	<b>192 523</b>	<b>164 958</b>	<b>171 884</b>	<b>2 313 602</b>
<b>439 778</b>	<b>567 565</b>	<b>355 155</b>	<b>354 416</b>	<b>645 905</b>	<b>583 403</b>	<b>510 458</b>	<b>484 634</b>	<b>6 493 913</b>
42 534	66 717	40 737	81 426	33 116	80 096	47 577	65 414	726 923
4 733	7 913	4 904	25 534	6 492	6 347	8 228	9 509	99 823
77 218	218 114	71 997	128 255	141 594	71 075	105 000	171 382	1 386 619
23 658	46 658	15 533	64 742	237 082	24 320	36 497	64 612	626 842
361 485	804 815	1 064 370	723 928	1 158 670	1 113 919	1 147 901	1 115 810	10 607 709
<b>2 469 531</b>	<b>2 897 128</b>	<b>2 440 881</b>	<b>2 491 198</b>	<b>2 917 142</b>	<b>3 301 212</b>	<b>3 061 962</b>	<b>3 406 708</b>	<b>33 534 138</b>
632 234	656 299	690 488	604 179	796 089	1 078 372	776 397	730 956	8 642 942

(1) Leveringen m.i.v. aan het buitenland geleverd maakloonwerk.

(2) Statistische classering van producten gekoppeld aan activiteiten - CPA (2-6 cijfers); Prodcom-lijst (8 cijfers).

(3) Voorlopige cijfers.

## MAANDSTATISTIEK VAN DE INDUSTRIELE PRODUCTIE - PRODCOM

Leveringen in waarde en in hoeveelheid (1) volgens de CPA en de Prodcom-lijst (2) (3)

Code (2)	Omschrijving	Eenheid	1998			
			1	2	3	4
33101	-- Medische apparatuur en instrumenten en orthopedische artikelen, alsmede delen daarvan waarvan:	x 1000 BEF	420 120	482 643	568 328	551 875
331017	--- Gewrichtsprothesen; orthopedische artikelen en toestellen; tandprothesen; andere prothesen n.e.g. waarvan:	x 1000 BEF	148 216	145 830	177 644	167 642
33101739	---- Andere orthopedische toestellen, artikelen voor de behandeling van botbreuken	x 1000 BEF	99 537	91 726	113 353	106 234
33101759	---- Tandprothesen (excl. kunststanden)	x 1000 BEF	28 264	37 189	43 933	40 823
3320	- MEET-, REGEL- EN CONTROLEAPPARATUUR, APPARATUUR VOOR HET NAVIGEREN EN VOOR ANDERE DOELEINDEN WAA	x 1000 BEF	1 317 960	1 466 237	1 522 290	1 546 408
33205	-- Instrumenten voor het verifiëren van andere fysieke karakteristieken waarvan:	x 1000 BEF	192 555	260 524	244 534	189 230
332053	--- Instrumenten, apparaten en toestellen voor natuurkundige of scheikundige analyse n.e.g.	p/st	1 770 220	1 620 919	1 760 627	1 569 787
332053	--- Instrumenten, apparaten en toestellen voor natuurkundige of scheikundige analyse n.e.g.	x 1000 BEF	6 490	12 578	17 643	7 402
33206	-- Andere instrumenten, apparaten en toestellen voor het meten, voor het verifiëren of voor onderzoek	p/st	261	349	326	302
332063	--- Verbruiks- en produktiemeters voor gassen, voor vloeistoffen of voor elektriciteit	x 1000 BEF	94 244	98 910	123 361	112 421
332063	--- Verbruiks- en produktiemeters voor gassen, voor vloeistoffen of voor elektriciteit	x 1000 BEF	71 976	79 654	93 540	94 879
332065	--- Meet- of verificatie-instrumenten, -apparaten en -machines n.e.g.	p/st	49 894	55 465	65 152	63 300
332065	--- Meet- of verificatie-instrumenten, -apparaten en -machines n.e.g.	x 1000 BEF	22 268	19 256	29 821	17 542
332070	-- Automatische regelaars	x 1000 BEF	89 826	104 190	90 651	112 295
332070	-- Automatische regelaars	p/st	10 422	10 655	8 464	9 331
33208	-- Delen van meet-, regel-, controle- en navigatie-apparatuur en van apparatuur voor andere doeleinden	x 1000 BEF	151 796	190 281	182 939	173 404
33209	-- Installatie, reparatie en onderhoud van meet-, regel-, controle- en navigatieapparatuur waarvan:	x 1000 BEF	536 776	484 468	433 816	526 600
33209100	--- Installatie van meet-, regel en controleapparatuur en van apparatuur voor het navigeren, enz.	x 1000 BEF	430 856	357 705	295 998	369 844
33301000	- ONTWERPEN EN MONTEREN VAN APPARATENVOO DE BEWAKING VAN INDUSTRIËLE PROCESSEN EN VAN GEAUTOMATISEERDE PRODUCTIELIJNEN	x 1000 BEF	279 090	215 935	270 306	273 429
3340	- OPTISCHE INSTRUMENTEN EN FOTO- EN FILMAPPARATUUR	x 1000 BEF	158 453	192 299	263 625	177 476
3350	- UURWERKEN	x 1000 BEF	42 289	50 027	55 054	39 570
34	MOTORVOERTUIGEN, AANHANGWAGENS EN OPLEGGERS	x 1000 BEF	45 881 425	50 516 666	54 993 061	56 403 078
3410	- MOTORVOERTUIGEN	x 1000 BEF	38 428 939	42 198 800	45 592 040	47 343 303
3410	- MOTORVOERTUIGEN	p/st	69 075	80 221	87 615	92 754
34102	-- Personenautomobielen	x 1000 BEF	29 787 358	32 925 397	36 081 812	37 283 880
34102	-- Personenautomobielen	p/st	60 632	71 700	79 266	83 540
34102230	--- Andere voertuigen, motor met vonkonsteking, cilinderinhoud > 1500 cm³	x 1000 BEF	22 472 398	23 745 655	24 469 653	26 970 698
34102230	--- Andere voertuigen, motor met vonkonsteking, cilinderinhoud > 1500 cm³	p/st	44 483	50 127	51 425	58 211

(1) Leveringen m.i.v. aan het buitenland geleverd maakloonwerk.

(2) Statistische classering van producten gekoppeld aan activiteiten - CPA (2-6 cijfers); Prodcom-lijst (8 cijfers).

(3) Voorlopige cijfers.

## MAANDSTATISTIEK VAN DE INDUSTRIELE PRODUCTIE - PRODCOM

Leveringen in waarde en in hoeveelheid (1) volgens de CPA en de Prodcop-lijst (2) (3)

								1998
5	6	7	8	9	10	11	12	
467 222	521 500	546 101	473 885	634 425	864 713	600 976	511 446	6 643 234
145 035	168 220	142 083	134 336	158 837	180 087	163 855	168 839	1 900 624
92 820	98 600	93 905	87 698	98 277	112 472	100 982	109 630	1 205 234
36 055	44 151	32 223	27 964	38 194	44 457	36 251	41 550	451 054
1 448 147	1 746 650	1 425 316	1 526 546	1 690 519	1 747 646	1 806 420	2 193 115	19 437 254
<b>193 250</b>	<b>214 907</b>	<b>189 456</b>	<b>187 659</b>	<b>192 249</b>	<b>276 763</b>	<b>185 905</b>	<b>171 903</b>	<b>2 498 935</b>
<b>1 523 204</b>	<b>1 783 071</b>	<b>1 414 359</b>	<b>1 430 897</b>	<b>1 698 002</b>	<b>1 464 672</b>	<b>1 490 750</b>	<b>1 192 118</b>	<b>18 718 626</b>
19 090	12 993	16 145	17 165	14 887	15 646	17 219	23 431	180 689
286	349	229	290	329	270	542	4 387	7 920
<b>150 279</b>	<b>167 415</b>	<b>82 890</b>	<b>153 338</b>	<b>199 231</b>	<b>141 956</b>	<b>219 268</b>	<b>75 430</b>	<b>1 618 743</b>
83 881	83 575	58 619	72 024	100 962	94 068	98 263	51 062	982 503
58 851	62 482	32 218	55 992	82 982	75 595	87 390	35 613	724 934
66 398	83 840	24 271	81 314	98 269	47 888	121 005	24 368	636 240
<b>120 141</b>	<b>137 587</b>	<b>98 967</b>	<b>84 687</b>	<b>101 646</b>	<b>101 931</b>	<b>103 101</b>	<b>126 835</b>	<b>1 271 857</b>
9 970	10 935	6 473	6 706	9 500	9 337	9 906	7 849	109 548
<b>124 714</b>	<b>268 820</b>	<b>138 072</b>	<b>126 963</b>	<b>202 858</b>	<b>140 545</b>	<b>193 938</b>	<b>117 379</b>	<b>2 011 709</b>
<b>516 189</b>	<b>549 596</b>	<b>651 541</b>	<b>663 552</b>	<b>598 234</b>	<b>700 950</b>	<b>634 370</b>	<b>839 444</b>	<b>7 135 536</b>
362 457	401 995	487 983	467 229	439 828	525 256	482 380	595 664	5 217 195
184 941	245 208	118 723	171 238	219 390	290 657	281 679	252 514	2 803 110
153 093	201 671	173 012	150 912	153 863	131 491	147 208	176 115	2 079 218
51 116	47 300	33 342	38 323	57 281	53 046	50 258	54 008	571 614
<b>59 159 842</b>	<b>65 656 859</b>	<b>46 670 558</b>	<b>38 417 085</b>	<b>65 527 125</b>	<b>63 785 134</b>	<b>53 623 876</b>	<b>52 413 520</b>	<b>653 048 229</b>
50 713 647	55 640 829	39 318 856	32 137 211	55 632 657	54 033 933	44 576 161	43 741 502	549 357 878
99 127	108 882	80 200	64 116	110 084	107 090	90 677	86 397	1 076 238
<b>42 219 441</b>	<b>46 127 212</b>	<b>32 479 440</b>	<b>26 770 602</b>	<b>45 454 241</b>	<b>42 817 876</b>	<b>35 270 669</b>	<b>33 521 130</b>	<b>440 739 058</b>
<b>90 612</b>	<b>100 012</b>	<b>73 840</b>	<b>58 686</b>	<b>100 239</b>	<b>96 778</b>	<b>82 098</b>	<b>77 460</b>	<b>974 863</b>
30 085 122	33 186 360	20 948 313	18 440 307	32 592 126	27 760 561	24 438 909	23 734 541	308 844 643
61 070	67 984	45 307	38 239	68 412	59 502	54 215	52 618	651 593

(1) Leveringen m.i.v. aan het buitenland geleverd maakloonwerk.

(2) Statistische classering van producten gekoppeld aan activiteiten - CPA (2-6 cijfers); Prodcop-lijst (8 cijfers).

(3) Voorlopige cijfers.

## MAANDSTATISTIEK VAN DE INDUSTRIELE PRODUCTIE - PRODCOM

Leveringen in waarde en in hoeveelheid (1) volgens de CPA en de Prodcom-lijst (2) (3)

Code (2)	Omschrijving	Eenheid	1998			
			1	2	3	4
3420	- CARROSSERIEËN VOOR MOTORVOERTUIGEN; AANHANGWAGENS EN OPLEGGERS	x 1000 BEF -	2 490 237	2 863 203	3 267 647	3 288 332
342010	-- Carrosserieën voor motorvoertuigen	x 1000 BEF p/st	1 159 717 4 995	1 448 887 5 827	1 591 568 6 678	1 600 889 7 795
34202	-- Aanhangwagens en opleggers; containers	x 1000 BEF p/st	1 132 997 1 770	1 196 983 2 333	1 403 985 2 827	1 457 236 2 928
	waarvan:					
34202300	--- Andere aanhangwagens en opleggers voor goederenvervoer	x 1000 BEF p/st	1 029 006 928	1 052 746 1 186	1 159 728 1 194	1 213 536 1 277
342030	-- Delen van aanhangwagens en opleggers; delen van andere voertuigen zonder eigen beweegkracht waarvan:	x 1000 BEF -	197 523	217 333	272 094	230 207
34203050	--- Delen van aanhangwagens, opleggers, enz.: carrosserieën	x 1000 BEF p/st	91 643 244	131 173 306	153 393 309	106 969 246
3430	- DELEN EN TOEBEHOREN VOOR AUTOMOBIELEN EN MOTOREN DAARVAN	x 1000 BEF -	4 962 249	5 454 663	6 133 374	5 771 443
34301	-- Delen voor motoren	x 1000 BEF -	105 671	107 090	109 005	97 308
	waarvan:					
34301200	--- Delen voor zuigermotoren met zelfontsteking	x 1000 BEF -	22 931	27 555	30 996	29 890
343020	-- Andere delen en toebehoren n.e.g. van motorvoertuigen waarvan:	x 1000 BEF -	4 564 086	5 044 367	5 642 981	5 307 429
34302010	--- Bumpers en delen daarvan (incl. van kunststof)	x 1000 BEF kg	212 374 658 579	231 132 717 106	238 734 730 873	245 546 732 621
34302070	--- Andere delen en toebehoren voor tractors, automobielen en andere voertuigen	x 1000 BEF -	2 263 287	2 764 287	2 997 416	2 710 178
343030	-- Veiligheids gordels en delen en toebehoren van carrosserieën	x 1000 BEF -	292 492	303 206	381 388	366 706
35	OVERIGE TRANSPORTMIDDELEN	x 1000 BEF -	3 127 658	3 380 983	4 105 949	4 167 418
	WAARVAN:					
352040	- DELEN VAN ROLLEND SPOOR- EN TRAMWEGMATERIEEL; VAST MATERIEEL VOOR SPOOR- EN TRAMWEGEN EN DELEN DAARVAN;	x 1000 BEF -	201 706	83 766	77 111	84 542
35209100	- REPARATIE EN ONDERHOUD VAN ROLLEND SPOOR- EN TRAMWEGMATERIEEL	x 1000 BEF -	38 916	35 287	44 602	57 589
3530	- LUCHT- EN RUIMTEVAARTUIGEN	x 1000 BEF -	1 808 907	2 200 077	2 601 001	2 535 577
	WAARVAN:					
35305090	-- Andere delen van lucht- en ruimtevaartuigen	x 1000 BEF -	698 428	702 702	790 506	906 868
354	- MOTORRIJWIELEN EN RIJWIELEN	x 1000 BEF -	170 050	223 329	335 255	355 024
	WAARVAN:					
35421050	-- Rijwielen, (incl. bakfietsen), zonder motor: andere	x 1000 BEF p/st	73 095 11 059	117 453 16 931	211 109 35 814	217 896 37 368
36	MEUBELEN; OVERIGE GOEDEREN EN PRODUCTEN N.E.G.	x 1000 BEF -	8 090 518	9 141 230	10 316 913	9 278 147
	WAARVAN:					

(1) Leveringen m.i.v. aan het buitenland geleverd maakloonwerk.

(2) Statistische classering van producten gekoppeld aan activiteiten - CPA (2-6 cijfers); Prodcom-lijst (8 cijfers).

(3) Voorlopige cijfers.

## MAANDSTATISTIEK VAN DE INDUSTRIELE PRODUCTIE - PRODCOM

Leveringen in waarde en in hoeveelheid (1) volgens de CPA en de Prodcorm-lijst (2) (3)

								1998
5	6	7	8	9	10	11	12	
2 796 681	3 384 637	2 435 559	1 853 165	2 964 591	3 111 120	3 068 556	3 144 679	34 668 407
<b>1 348 048</b> 6 854	<b>1 688 170</b> 7 049	<b>1 064 180</b> 4 443	<b>1 070 547</b> 4 634	<b>1 565 733</b> 7 205	<b>1 489 070</b> 6 940	<b>1 490 702</b> 6 042	<b>1 392 770</b> 5 397	<b>16 910 281</b> 73 859
<b>1 227 860</b> 2 572	<b>1 457 929</b> 3 207	<b>1 225 309</b> 2 407	<b>619 816</b> 1 386	<b>1 188 940</b> 2 431	<b>1 383 532</b> 2 317	<b>1 359 106</b> 2 419	<b>1 463 452</b> 2 724	<b>15 117 145</b> 29 321
1 047 572 1 040	1 203 366 1 421	1 140 108 1 147	550 062 726	1 075 565 1 171	1 229 884 1 202	1 178 205 1 394	1 226 848 1 440	13 106 626 14 126
<b>220 773</b>	<b>238 538</b>	<b>146 070</b>	<b>162 802</b>	<b>209 918</b>	<b>238 518</b>	<b>218 748</b>	<b>288 457</b>	<b>2 640 981</b>
116 342 267	114 677 280	76 690 214	63 864 194	97 600 267	104 198 259	104 584 231	152 148 272	1 313 281 3 089
5 649 514	6 631 393	4 916 143	4 426 709	6 929 877	6 640 081	5 979 159	5 527 339	69 021 944
<b>98 282</b>	<b>126 854</b>	<b>98 810</b>	<b>59 817</b>	<b>153 392</b>	<b>126 058</b>	<b>138 817</b>	<b>123 510</b>	<b>1 344 614</b>
31 806	42 283	20 049	31 841	34 559	36 446	29 922	28 498	366 776
<b>5 176 219</b>	<b>6 094 952</b>	<b>4 524 081</b>	<b>4 055 511</b>	<b>6 313 637</b>	<b>6 099 913</b>	<b>5 410 649</b>	<b>4 952 322</b>	<b>63 186 147</b>
244 040 733 851	258 197 771 667	157 246 453 641	245 712 736 924	289 732 935 631	335 776 991 613	279 139 923 419	209 345 660 723	2 946 973 9 046 648
2 764 746	3 277 612	2 400 822	2 294 324	3 649 355	3 685 059	3 275 126	3 164 215	35 246 427
<b>375 013</b>	<b>409 587</b>	<b>293 252</b>	<b>311 381</b>	<b>462 848</b>	<b>414 110</b>	<b>429 693</b>	<b>451 507</b>	<b>4 491 183</b>
<b>3 929 983</b>	<b>4 507 583</b>	<b>2 264 578</b>	<b>4 373 777</b>	<b>3 712 491</b>	<b>4 012 896</b>	<b>4 096 721</b>	<b>3 485 156</b>	<b>45 165 193</b>
54 069	65 486	61 440	74 038	111 805	88 069	84 422	106 372	1 092 826
53 885	60 852	42 412	36 749	70 427	55 285	83 934	82 477	662 415
2 594 609	2 914 722	1 507 381	3 093 966	2 711 740	2 776 622	2 784 492	2 541 297	30 070 391
<b>793 072</b>	<b>865 373</b>	<b>812 956</b>	<b>762 384</b>	<b>868 113</b>	<b>1 053 994</b>	<b>890 626</b>	<b>889 022</b>	<b>10 034 044</b>
324 779	290 110	228 459	187 742	184 869	177 713	165 513	152 063	2 794 906
<b>204 876</b> 32 093	<b>160 651</b> 25 228	<b>112 607</b> 16 946	<b>122 444</b> 19 701	<b>69 939</b> 12 068	<b>65 772</b> 10 616	<b>88 293</b> 14 931	<b>77 560</b> 13 253	<b>1 521 695</b> 246 008
<b>8 546 604</b>	<b>9 893 241</b>	<b>7 018 775</b>	<b>6 555 482</b>	<b>10 888 283</b>	<b>10 415 684</b>	<b>9 744 305</b>	<b>9 012 938</b>	<b>108 902 120</b>

(1) Leveringen m.i.v. aan het buitenland geleverd maakloonwerk.

(2) Statistische classering van producten gekoppeld aan activiteiten - CPA (2-6 cijfers); Prodcorm-lijst (8 cijfers).

(3) Voorlopige cijfers.

## MAANDSTATISTIEK VAN DE INDUSTRIELE PRODUCTIE - PRODCOM

Leveringen in waarde en in hoeveelheid (1) volgens de CPA en de Prodcou-lijst (2) (3)

Code (2)	Omschrijving	Eenheid	1998			
			1	2	3	4
361	- MEUBELEN	x 1000 BEF	6 608 658	7 213 611	7 888 295	7 272 416
<b>36111</b>	<b>-- Zitmeubelen en delen daarvan</b>	<b>x 1000 BEF</b>	<b>2 588 883</b>	<b>3 016 921</b>	<b>3 377 814</b>	<b>3 076 382</b>
361111	--- Zitmeubelen, met onderstel van metaal	x 1000 BEF	1 242 245	1 553 897	1 693 260	1 605 516
	waarvan:	p/st	223 807	281 889	307 878	302 360
36111130	---- Zitmeubelen voor automobielen	x 1000 BEF	1 052 790	1 343 954	1 434 481	1 387 515
		p/st	132 379	192 743	199 897	195 115
36111155	---- Draaistoelen, in hoogte verstelbaar, opgevuld, rugleuning, wielen of glijders	x 1000 BEF	47 284	54 171	57 359	48 527
		p/st	4 905	5 913	6 427	5 140
36111170	---- Zitmeubelen, opgevuld, onderstel van metaal	x 1000 BEF	129 723	141 385	178 402	155 708
		p/st	78 984	74 704	91 166	93 558
361112	--- Zitmeubelen, met onderstel van hout	x 1000 BEF	1 075 911	1 185 562	1 347 298	1 166 628
		p/st	98 020	101 796	116 887	103 331
36111210	---- Zitmeubelen, die tot bed kunnen worden omgevormd, excl. tuin- en campingmeubelen	x 1000 BEF	11 900	13 546	14 192	11 540
		p/st	1 770	1 916	2 560	2 498
36111250	---- Zitmeubelen, opgevuld, onderstel van hout	x 1000 BEF	940 400	1 045 979	1 199 333	1 035 917
		p/st	68 338	71 446	80 885	71 714
36111290	---- Zitmeubelen met onderstel van hout, niet opgevuld	x 1000 BEF	123 611	126 037	133 773	119 171
		p/st	27 912	28 434	33 442	29 119
36111300	--- Andere zitmeubelen, n.e.g.	x 1000 BEF	117 593	118 250	151 507	115 148
		p/st	75 747	69 237	78 239	30 727
361114	--- Delen van zitmeubelen	x 1000 BEF	153 134	159 212	185 749	189 090
		-	-	-	-	-
36111410	---- Delen van zitmeubelen: hout	x 1000 BEF	54 135	49 426	57 374	59 500
		-	-	-	-	-
36111430	---- Delen van zitmeubelen voor burgerluchtvaartuigen en andere delen van zitmeubelen	x 1000 BEF	98 999	109 786	128 375	129 590
		-	-	-	-	-
<b>36121</b>	<b>-- Andere meubelen, van de soort gebruikt in kantoren</b>	<b>x 1000 BEF</b>	<b>476 990</b>	<b>468 768</b>	<b>529 942</b>	<b>526 612</b>
		p/st	<b>66 055</b>	<b>66 907</b>	<b>89 478</b>	<b>68 776</b>
361211	--- Meubelen van metaal, van de soort gebruikt in kantoren	x 1000 BEF	252 725	256 696	302 828	284 553
	waarvan:	p/st	41 496	43 187	58 306	48 612
36121130	---- Bureaus voor kantoren, metaal, hoogte <= 80 cm	x 1000 BEF	56 630	58 315	61 575	61 641
		p/st	4 735	5 092	5 406	5 645
36121173	---- Ander kantoormeub. van metaal, > 80 cm, kasten met deuren, rolluiken, kleppen	x 1000 BEF	110 240	114 821	131 795	123 185
		p/st	25 092	25 802	30 557	28 066
36121190	---- Ander kantoormeubilair van metaal, hoogte > 80 cm	x 1000 BEF	53 989	50 381	71 859	63 153
		p/st	6 743	7 117	16 550	9 051
361212	--- Meubelen van hout, van de soort gebruikt in kantoren	x 1000 BEF	137 181	120 568	147 675	109 994
		p/st	24 277	23 466	30 971	19 901
36121230	---- Bureaus van hout, hoogte <= 80 cm	x 1000 BEF	31 940	37 967	49 834	43 577
		p/st	8 241	11 428	13 999	10 108

(1) Leveringen m.i.v. aan het buitenland geleverd maakloonwerk.

(2) Statistische classering van producten gekoppeld aan activiteiten - CPA (2-6 cijfers); Prodcou-lijst (8 cijfers).

(3) Voorlopige cijfers.

## MAANDSTATISTIEK VAN DE INDUSTRIELE PRODUCTIE - PRODCOM

Leveringen in waarde en in hoeveelheid (1) volgens de CPA en de Prodcop-lijst (2) (3)

								1998
5	6	7	8	9	10	11	12	
6 728 283	7 812 181	5 182 542	5 520 989	8 365 143	8 345 297	7 755 410	7 040 911	85 733 736
<b>2 889 050</b>	<b>3 373 549</b>	<b>2 136 536</b>	<b>2 115 751</b>	<b>3 663 058</b>	<b>3 763 575</b>	<b>3 651 746</b>	<b>3 243 663</b>	<b>36 896 928</b>
1 560 686 297 368	1 753 401 333 785	1 060 961 210 041	1 289 325 246 527	1 912 338 443 784	2 086 805 455 380	2 124 490 417 103	1 746 387 370 322	19 629 311 3 890 244
1 370 285 181 373	1 521 668 216 916	911 984 141 479	1 111 822 131 538	1 599 682 297 802	1 873 736 352 243	1 905 758 327 381	1 510 728 263 207	17 024 403 2 632 073
40 096 4 115	41 702 4 422	29 653 2 829	41 297 4 488	60 977 5 543	42 950 4 913	56 889 6 413	63 712 7 890	584 617 62 998
136 014 103 661	166 032 101 427	107 498 59 161	109 801 91 377	202 876 120 496	154 450 86 537	141 113 73 245	156 432 88 232	1 779 434 1 062 548
1 036 302 92 108	1 242 623 113 843	827 196 66 944	614 637 64 676	1 345 547 120 831	1 287 770 118 598	1 197 458 109 046	1 180 706 97 778	13 507 638 1 203 858
10 392 2 106	12 285 1 993	6 615 1 597	9 567 1 546	12 952 2 500	12 850 2 332	9 869 1 697	8 588 744	134 296 23 259
908 477 62 918	1 095 970 73 872	746 671 51 708	533 533 40 593	1 205 202 85 921	1 142 754 82 117	1 067 641 75 445	1 067 580 75 333	11 989 457 840 290
117 433 27 084	134 368 37 978	73 910 13 639	71 537 22 537	127 393 32 410	132 166 34 149	119 948 31 904	104 538 21 701	1 383 885 340 309
117 765 21 003	161 763 25 932	92 126 26 354	92 087 26 010	175 681 38 255	145 847 30 894	124 261 26 295	116 350 23 695	1 528 378 472 388
174 297	215 762	156 253	119 702	229 492	243 153	205 537	200 220	2 231 601
47 323	58 917	24 721	34 827	56 308	65 102	53 319	45 552	606 504
126 974	156 845	131 532	84 875	173 184	178 051	152 218	154 668	1 625 097
<b>527 724</b> <b>75 421</b>	<b>519 262</b> <b>84 678</b>	<b>348 910</b> <b>60 294</b>	<b>486 748</b> <b>156 672</b>	<b>604 424</b> <b>92 723</b>	<b>526 749</b> <b>78 093</b>	<b>520 564</b> <b>80 605</b>	<b>538 343</b> <b>190 008</b>	<b>6 075 036</b> <b>1 109 710</b>
277 718 48 978	273 669 57 222	206 275 46 702	237 917 129 210	337 176 60 550	304 242 52 342	306 387 55 924	309 505 161 585	3 349 691 804 114
66 068 6 241	59 898 5 844	41 544 3 822	51 466 4 821	83 403 7 759	64 159 5 638	66 726 6 337	79 207 7 232	750 632 68 572
117 824 28 283	119 949 29 078	108 368 28 515	102 155 24 668	131 469 29 797	123 783 27 327	135 747 30 392	138 803 30 885	1 458 139 338 462
54 827 8 672	53 719 15 282	30 024 9 713	43 469 91 655	68 139 9 249	78 765 10 569	61 350 9 689	41 744 112 402	671 419 306 692
135 370 26 131	135 120 27 192	64 859 13 426	125 942 27 062	157 924 31 739	123 843 25 304	119 508 24 299	148 042 28 120	1 526 026 301 888
37 241 9 993	43 306 12 213	26 095 7 176	47 169 15 289	58 268 14 970	30 701 10 254	43 047 11 279	46 358 13 668	495 503 138 618

(1) Leveringen m.i.v. aan het buitenland geleverd maakloonwerk.

(2) Statistische classering van producten gekoppeld aan activiteiten - CPA (2-6 cijfers); Prodcop-lijst (8 cijfers).

(3) Voorlopige cijfers.

## MAANDSTATISTIEK VAN DE INDUSTRIELE PRODUCTIE - PRODCOM

Leveringen in waarde en in hoeveelheid (1) volgens de CPA en de Prodcop-lijst (2) (3)

Code (2)	Omschrijving	Eenheid	1998			
			1	2	3	4
36121250	---- Kantoormeubilair van hout, n.e.g., hoogte <= 80 cm	x 1000 BEF p/st	16 247	19 209	15 972	12 250
			3 207	3 409	3 335	3 339
36121270	---- Kantoormeubilair van hout, kasten met deuren, kaartkasten, hoogte > 80 cm	x 1000 BEF p/st	54 118	33 849	48 600	29 542
			11 019	6 697	11 945	5 360
36121290	---- Kantoormeubilair van hout, ander, hoogte > 80 cm	x 1000 BEF p/st	34 876	29 543	33 269	24 625
			1 810	1 932	1 692	1 094
36121300	--- Meubelen van hout voor winkels	x 1000 BEF p/st	87 084	91 504	79 439	132 065
			282	254	201	263
<b>361310</b>	<b>-- Meubelen, van de soort gebruikt in keukens</b>	<b>x 1000 BEF p/st</b>	<b>438 800</b>	<b>469 336</b>	<b>587 210</b>	<b>582 769</b>
36131050	--- Houten meubelen voor keukens: in elementen	x 1000 BEF p/st	300 933	333 716	420 721	406 609
			209 915	216 337	270 205	262 109
36131090	--- Houten meubelen voor keukens: andere	x 1000 BEF p/st	137 867	135 620	166 489	176 160
			36 637	38 298	40 552	48 146
<b>36141</b>	<b>-- Andere meubelen</b>	<b>x 1000 BEF -</b>	<b>2 058 328</b>	<b>2 246 441</b>	<b>2 454 445</b>	<b>2 227 308</b>
36141100	--- Meubelen van metaal, n.e.g.	x 1000 BEF kg	249 073	276 982	330 109	286 477
			3 953 149	4 502 660	5 230 346	4 566 233
361412	--- Meubelen van hout, van de soort gebruikt in slaapkamers en in zit- en eetkamers	x 1000 BEF p/st	1 183 797	1 279 192	1 399 020	1 283 684
			177 994	174 210	196 160	166 223
36141230	---- Meubelen van hout voor slaapkamers	x 1000 BEF p/st	467 768	483 017	527 651	476 370
			85 047	75 887	83 885	67 780
36141250	---- Meubelen van hout voor zit- en eetkamers	x 1000 BEF p/st	716 029	796 175	871 369	807 314
			92 947	98 323	112 275	98 443
36141300	--- Meubelen van hout, n.e.g.	x 1000 BEF p/st	317 793	380 153	388 428	343 247
			106 262	116 047	146 780	133 633
361414	--- Meubelen van kunststof en van andere stoffen, teen, rotting en bamboe daaronder begrepen	x 1000 BEF p/st	44 978	58 396	67 572	64 610
			2 154	2 008	4 745	3 754
36141430	---- Meubelen van kunststof	x 1000 BEF p/st	40 350	54 731	59 031	59 987
			418	587	1 850	2 197
36141450	---- Meubelen van andere stoffen, n.e.g.	x 1000 BEF p/st	4 628	3 665	8 541	4 623
			1 736	1 421	2 895	1 557
361415	--- Delen van andere meubelen	x 1000 BEF -	262 687	251 718	269 316	249 290
36141530	---- Delen van meubelen: metaal	x 1000 BEF -	14 298	17 074	16 567	15 750
36141550	---- Delen van meubelen: hout	x 1000 BEF -	213 806	205 183	222 596	203 458
36141590	---- Delen van meubelen: andere	x 1000 BEF -	34 583	29 461	30 153	30 082
<b>36151</b>	<b>-- Springbakken, spiraalmatrassen en dergelijke in een lijst of in een raam gevatte matrassen; matrassen</b>	<b>x 1000 BEF p/st</b>	<b>1 045 657</b>	<b>1 012 145</b>	<b>938 884</b>	<b>859 345</b>
			<b>637 904</b>	<b>567 059</b>	<b>513 676</b>	<b>474 929</b>

(1) Leveringen m.i.v. aan het buitenland geleverd maakloonwerk.

(2) Statistische classering van producten gekoppeld aan activiteiten - CPA (2-6 cijfers); Prodcop-lijst (8 cijfers).

(3) Voorlopige cijfers.



## MAANDSTATISTIEK VAN DE INDUSTRIELE PRODUCTIE - PRODCOM

Leveringen in waarde en in hoeveelheid (1) volgens de CPA en de Prodcop-lijst (2) (3)

								1998
5	6	7	8	9	10	11	12	
18 187	18 017	7 840	14 535	16 105	15 617	12 971	16 970	183 920
3 910	4 261	1 941	3 525	3 803	4 040	3 392	4 401	42 563
57 713	44 926	15 110	32 759	51 580	42 151	36 999	41 523	488 870
11 081	8 965	3 559	6 492	10 660	8 833	7 847	8 009	100 467
22 229	28 871	15 814	31 479	31 971	35 374	26 491	43 191	357 733
1 147	1 753	750	1 756	2 306	2 177	1 781	2 042	20 240
114 636	110 473	77 776	122 889	109 324	98 664	94 669	80 796	1 199 319
312	264	166	400	434	447	382	303	3 708
<b>536 179</b>	<b>661 548</b>	<b>386 300</b>	<b>442 174</b>	<b>572 848</b>	<b>592 533</b>	<b>521 537</b>	<b>544 132</b>	<b>6 335 366</b>
<b>283 601</b>	<b>331 078</b>	<b>195 430</b>	<b>222 710</b>	<b>317 940</b>	<b>354 577</b>	<b>286 807</b>	<b>251 614</b>	<b>3 365 956</b>
373 880	466 017	254 696	295 570	410 971	406 576	383 344	369 827	4 422 860
245 193	285 648	161 283	185 852	269 494	291 319	246 935	210 896	2 855 186
162 299	195 531	131 604	146 604	161 877	185 957	138 193	174 305	1 912 506
38 408	45 430	34 147	36 858	48 446	63 258	39 872	40 718	510 770
<b>1 963 024</b>	<b>2 366 277</b>	<b>1 511 235</b>	<b>1 726 189</b>	<b>2 529 620</b>	<b>2 475 875</b>	<b>2 184 697</b>	<b>1 941 041</b>	<b>25 684 480</b>
294 464	363 216	284 971	295 256	375 518	375 969	275 304	275 289	3 682 628
4 313 612	5 483 753	4 202 077	4 161 873	5 662 247	5 719 987	4 091 461	3 873 277	55 760 675
1 072 900	1 275 339	729 472	906 415	1 378 092	1 265 047	1 155 113	1 093 044	14 021 115
179 862	208 382	109 276	147 447	210 841	181 959	165 183	149 815	2 067 352
397 370	518 031	274 983	383 455	535 379	480 902	415 212	379 935	5 340 073
84 461	114 452	49 354	69 076	101 564	79 730	69 023	63 648	943 907
675 530	757 308	454 489	522 960	842 713	784 145	739 901	713 109	8 681 042
95 401	93 930	59 922	78 371	109 277	102 229	96 160	86 167	1 123 445
337 805	418 403	280 496	302 043	425 460	519 273	463 480	314 073	4 490 654
111 975	139 900	96 669	96 498	116 776	144 969	139 311	129 005	1 477 825
42 000	54 430	29 924	21 513	60 888	42 489	43 782	58 474	589 056
1 833	2 415	1 494	5 095	9 038	1 769	1 465	3 356	39 126
37 907	48 786	26 660	18 299	46 583	38 852	40 659	51 275	523 120
460	595	273	4 066	5 260	475	453	717	17 351
4 093	5 644	3 264	3 214	14 305	3 637	3 123	7 199	65 936
1 373	1 820	1 221	1 029	3 778	1 294	1 012	2 639	21 775
215 855	254 889	186 372	200 962	289 662	273 097	247 018	200 161	2 901 027
16 095	18 525	14 844	25 521	20 053	20 878	20 163	19 948	219 716
169 720	208 265	155 933	151 759	240 623	224 757	194 002	152 561	2 342 663
30 040	28 099	15 595	23 682	28 986	27 462	32 853	27 652	338 648
<b>812 306</b>	<b>891 545</b>	<b>799 561</b>	<b>750 127</b>	<b>995 193</b>	<b>986 565</b>	<b>876 866</b>	<b>773 732</b>	<b>10 741 926</b>
<b>523 448</b>	<b>609 447</b>	<b>486 427</b>	<b>408 027</b>	<b>747 132</b>	<b>639 146</b>	<b>578 372</b>	<b>458 710</b>	<b>6 644 277</b>

(1) Leveringen m.i.v. aan het buitenland geleverd maakloonwerk.

(2) Statistische classering van producten gekoppeld aan activiteiten - CPA (2-6 cijfers); Prodcop-lijst (8 cijfers).

(3) Voorlopige cijfers.

## MAANDSTATISTIEK VAN DE INDUSTRIELE PRODUCTIE - PRODCOM

Leveringen in waarde en in hoeveelheid (1) volgens de CPA en de Prodcop-lijst (2) (3)

Code (2)	Omschrijving	Eenheid	1998			
			1	2	3	4
36151100	--- Springbakken, spiraalmatrassen e.d.	x 1000 BEF p/st	284 732 175 803	282 918 167 641	259 802 163 031	237 797 145 686
361512	--- Matrassen	x 1000 BEF p/st	760 925 462 101	729 227 399 418	679 082 350 645	621 548 329 243
36151230	---- Matrassen van rubber met celstructuur	x 1000 BEF p/st	320 344 252 214	304 991 207 812	274 984 168 104	244 141 148 943
36151250	---- Matrassen van kunststof met celstructuur	x 1000 BEF p/st	266 870 129 388	263 182 123 079	239 634 117 462	234 638 123 932
36151270	---- Matrassen met metalen binnenvering	x 1000 BEF p/st	142 070 47 288	133 644 41 052	140 556 43 210	122 823 38 727
36151290	---- Matrassen van andere stoffen, n.e.g.	x 1000 BEF p/st	31 641 33 211	27 410 27 475	23 908 21 869	19 946 17 641
362	- JUWELLEN EN DERGELIJKE ARTIKELEN	x 1000 BEF -	905 905	1 199 064	1 699 737	1 293 838
	WAARVAN:					
36221130	-- Andere diamant, niet gevat noch gezet, n.e.g.	x 1000 BEF c/k	767 243 190 389	1 056 171 190 547	1 501 913 205 353	1 098 626 159 032
362213	-- Bijouerieën en juwelen en delen daarvan; edelsmidswerk en delen daarvan	x 1000 BEF -	83 578	94 841	88 775	99 221
36401	- SPORTARTIKELEN	x 1000 BEF -	38 383	37 642	53 811	53 785
	WAARVAN:					
36401490	-- Andere artikelen en ander materieel voor sporten en openluchtspelen, n.e.g.	x 1000 BEF -	15 287	17 698	21 786	25 653
3650	- SPELLEN EN SPEELGOED	x 1000 BEF -	214 332	267 161	246 159	249 834
36621	- BEZEMS EN BORSTELS	x 1000 BEF p/st	89 351 2 246 404	127 575 2 783 419	100 443 2 402 702	98 545 2 235 071
	WAARVAN:					
366211	-- Bezems en borstels voor huishoudelijk gebruik	x 1000 BEF p/st	73 821 1 914 459	111 998 2 479 406	79 465 2 055 438	76 106 1 813 378
36633	- PARAPLU'S EN PARASOLS, WANDELSTOKKEN, KNOPEN, KNOOPVORMEN, SLUITINGEN, EN DELEN DAARVAN WAARVAN:	x 1000 BEF -	110 120	127 171	152 060	165 094
366333	-- Drukknoppen en delen daarvan; knopen; treksluitingen	x 1000 BEF -	68 519	79 033	82 437	92 605
	<b>TOTAAL</b>	x 1000 BEF -	<b>330 773 252</b>	<b>342 395 732</b>	<b>381 444 146</b>	<b>366 484 314</b>

(1) Leveringen m.i.v. aan het buitenland geleverd maakloonwerk.

(2) Statistische classering van producten gekoppeld aan activiteiten - CPA (2-6 cijfers); Prodcop-lijst (8 cijfers).

(3) Voorlopige cijfers.

## MAANDSTATISTIEK VAN DE INDUSTRIELE PRODUCTIE - PRODCOM

Leveringen in waarde en in hoeveelheid (1) volgens de CPA en de Prodcom-lijst (2) (3)

								1998
5	6	7	8	9	10	11	12	
195 578	239 313	227 540	171 206	239 958	247 135	205 781	175 708	2 767 468
129 077	153 501	141 666	115 531	160 002	150 268	138 119	113 635	1 753 960
616 728	652 232	572 021	578 921	755 235	739 430	671 085	598 024	7 974 458
394 371	455 946	344 761	292 496	587 130	488 878	440 253	345 075	4 890 317
228 701	259 986	207 891	212 799	301 364	304 262	285 785	223 411	3 168 659
198 771	268 657	173 127	114 164	383 920	292 230	264 733	165 334	2 638 009
268 121	248 324	232 262	233 939	289 769	263 141	242 894	242 553	3 025 327
144 929	129 259	112 505	124 704	136 314	130 460	118 072	128 778	1 518 882
101 147	119 760	110 723	117 497	141 118	148 007	120 825	114 863	1 513 033
33 430	38 321	39 186	36 623	45 072	46 330	38 487	37 895	485 621
18 759	24 162	21 145	14 686	22 984	24 020	21 581	17 197	267 439
17 241	19 709	19 943	17 005	21 824	19 858	18 961	13 068	247 805
1 175 114	1 344 999	1 268 293	531 650	1 755 830	1 303 209	1 297 771	1 308 370	15 083 780
<b>1 047 965</b>	<b>1 158 571</b>	<b>1 121 522</b>	<b>402 586</b>	<b>1 568 665</b>	<b>1 073 616</b>	<b>1 111 087</b>	<b>1 098 488</b>	<b>13 006 453</b>
<b>166 590</b>	<b>194 951</b>	<b>142 268</b>	<b>86 119</b>	<b>204 370</b>	<b>186 144</b>	<b>26 241</b>	<b>141 918</b>	<b>1 893 922</b>
<b>81 909</b>	<b>78 710</b>	<b>54 550</b>	<b>51 470</b>	<b>94 737</b>	<b>116 019</b>	<b>138 652</b>	<b>112 987</b>	<b>1 095 449</b>
47 276	53 569	42 806	40 625	34 213	50 824	57 532	48 515	558 981
<b>23 244</b>	<b>25 514</b>	<b>25 792</b>	<b>17 103</b>	<b>18 455</b>	<b>20 103</b>	<b>16 003</b>	<b>23 001</b>	<b>249 639</b>
250 621	271 435	204 364	180 659	299 392	274 123	215 800	219 059	2 892 939
79 652	102 059	94 945	85 852	108 590	105 948	87 494	90 750	1 171 204
1 788 994	2 517 612	2 065 519	1 897 703	2 446 103	2 648 300	2 245 603	1 952 323	27 229 753
<b>59 208</b>	<b>81 273</b>	<b>75 111</b>	<b>63 183</b>	<b>84 561</b>	<b>81 743</b>	<b>74 079</b>	<b>75 347</b>	<b>935 895</b>
<b>1 469 335</b>	<b>2 088 531</b>	<b>1 697 765</b>	<b>1 474 452</b>	<b>2 022 892</b>	<b>2 256 735</b>	<b>1 953 993</b>	<b>1 667 671</b>	<b>22 894 055</b>
136 008	159 669	117 183	63 802	131 735	120 933	118 671	113 427	1 515 873
<b>82 958</b>	<b>98 143</b>	<b>72 889</b>	<b>34 938</b>	<b>87 467</b>	<b>78 941</b>	<b>75 942</b>	<b>69 459</b>	<b>923 331</b>
<b>348 398 834</b>	<b>390 735 757</b>	<b>306 460 182</b>	<b>301 233 444</b>	<b>383 900 001</b>	<b>379 406 780</b>	<b>343 053 584</b>	<b>329 708 935</b>	<b>4 203 994 961</b>

(1) Leveringen m.i.v. aan het buitenland geleverd maakloonwerk.

(2) Statistische classering van producten gekoppeld aan activiteiten - CPA (2-6 cijfers); Prodcom-lijst (8 cijfers).

(3) Voorlopige cijfers.

**MAANDSTATISTIEK VAN DE INDUSTRIE (NIET-PRODCOM)**

De omzet voor bepaalde bedrijfstakken (in miljoenen BEF) (3)

Nace	Omschrijving	1998				
		3	4	5	6	7
15.11	Slachterijen van grootvee	2 838	2 861	2 692	2 780	2 669
15.51	Zuivelfabrieken en kaasmakerijen	10 450	10 575	10 309	10 390	9 726
23.10	Vervaardiging van cokesovenprodukten	300	336	175	283	194
23.20	Vervaardiging van geraffineerde aardolieprodukten	7 642	7 118	7 165	6 222	7 805
23.3	Bewerking van splijt- en kweekstoffen	806	615	641	347	873
37.1	Recuperatie van recycleerbaar metaalafval	1 488	2 229	1 944	1 326	1 167
37.21	Recuperatie van papier	194	195	202	226	232
37.22	Recuperatie van textiel	278	237	198	252	187
37.23	Recuperatie van scheikundige stoffen	907	878	828	875	757
37.24	Recuperatie van bouwmaterialen	21	39	21	33	41
40.10	Productie en distributie van elektriciteit	9 085	8 843	8 155	8 786	7 186
40.20	Productie en distributie van gas	14 131	11 900	9 477	8 811	
41.0	Winning, zuivering en distributie van water	2 323	2 394	2 403	2 366	2 777

(3) Voorlopige cijfers.

.. Vertrouwelijke cijfers.

## MAANDSTATISTIEK VAN DE INDUSTRIE (NIET-PRODCOM)

De omzet voor bepaalde bedrijfstakken (in miljoenen BEF) (3)

					1998	1999	
8	9	10	11	12		1	2
2 696	2 799	2 768	2 549	3 347	<b>33 524</b>	2 501	2 378
9 474	10 195	10 390	9 449	10 506	<b>120 562</b>	8 293	9 084
97	111	189	167	207	<b>2 328</b>	125	105
6 744	6 595						
696	533	472	310	731	<b>6 889</b>	898	406
748	1 128	923	778	612	<b>15 263</b>	660	722
239	247	216	193	203	<b>2 502</b>	160	208
157	266	246	219	171	<b>2 644</b>	169	190
700	896	898	802	641	<b>9 875</b>	547	663
25	30	30	31	36	<b>353</b>	33	24
7 101	9 106						
2 201	2 133	2 470	2 297	2 179	<b>28 313</b>	2 169	2 082

(3) Voorlopige cijfers.  
.. Vertrouwelijke cijfers.

## MAANDSTATISTIEK VAN DE INDUSTRIE (NIET-PRODCOM)

Tewerkstelling, uren en lonen voor bepaalde bedrijfstakken (3)

Nace	Omschrijving		1998			
			3	4	5	6
10.10	Recuperatie van steenkool uit steenkoolbergen	Aantal arbeiders	68	66	66	59
		Aantal bedienden	13	13	13	13
		Totaal	81	79	79	72
		Aantal uren (4)	8 813	8 777	7 478	8 138
		Trimestriële lonen (5)				
15.11	Slachterijen van grootvee	Aantal arbeiders	1 947	1 969	1 890	1 882
		Aantal bedienden	285	284	276	277
		Totaal	2 232	2 253	2 166	2 159
		Aantal uren (4)	257 757	250 359	223 781	235 091
		Trimestriële lonen (5)	333 918			320 117
15.51	Zuivelfabrieken en kaasmakerijen	Aantal arbeiders	3 810	3 798	3 758	3 720
		Aantal bedienden	2 018	2 006	2 034	1 988
		Totaal	5 828	5 804	5 792	5 708
		Aantal uren (4)	524 371	504 167	463 126	493 572
		Trimestriële lonen (5)	1 303 491			1 396 647
23.10	Vervaardiging van cokesovenprodukten	Aantal arbeiders	804	786	779	771
		Aantal bedienden	85	84	83	82
		Totaal	889	870	862	853
		Aantal uren (4)	114 412	107 137	105 062	105 006
		Trimestriële lonen (5)	246 168			260 931
23.20	Vervaardiging van geraffineerde aardolieprodukten	Aantal arbeiders	639	637	641	630
		Aantal bedienden	1 428	1 428	1 419	1 425
		Totaal	2 067	2 065	2 060	2 055
		Aantal uren (4)	93 309	83 308	83 299	77 379
		Trimestriële lonen (5)	1 120 957			1 229 708
23.3	Bewerking van splijt- en kweekstoffen	Aantal arbeiders	256	240	256	300
		Aantal bedienden	849	850	850	851
		Totaal	1 105	1 090	1 106	1 151
		Aantal uren (4)	37 674	32 793	30 666	42 173
		Trimestriële lonen (5)	332 558			353 315
27.10	Vervaardiging van ijzer en staal en van ferro-legeringen	Aantal arbeiders	14 922	14 906	14 863	14 806
		Aantal bedienden	5 382	5 368	5 349	5 377
		Totaal	20 304	20 274	20 212	20 183
		Aantal uren (4)	2 180 609	2 046 766	1 992 325	1 996 490
		Trimestriële lonen (5)				
37.1	Recuperatie van recycleerbaar metaalafval	Aantal arbeiders	788	790	783	794
		Aantal bedienden	200	200	197	195
		Totaal	988	990	980	989
		Aantal uren (4)	117 422	109 114	95 960	110 451
		Trimestriële lonen (5)	159 483			162 683
37.21	Recuperatie van papier	Aantal arbeiders	638	628	637	642
		Aantal bedienden	107	107	108	109
		Totaal	745	735	745	751
		Aantal uren (4)	90 151	86 182	82 768	89 851
		Trimestriële lonen (5)	85 125			87 662
37.22	Recuperatie van textiel	Aantal arbeiders	665	662	643	647
		Aantal bedienden	71	72	75	73
		Totaal	736	734	718	720
		Aantal uren (4)	95 427	87 055	75 826	90 100
		Trimestriële lonen (5)	100 551			93 865
37.23	Recuperatie van scheikundige stoffen	Aantal arbeiders	545	543	555	545
		Aantal bedienden	191	191	192	191
		Totaal	736	734	747	736
		Aantal uren (4)	83 851	77 904	71 909	78 768
		Trimestriële lonen (5)	138 734			131 563
37.24	Recuperatie van bouwmaterialen	Aantal arbeiders	116	114	116	118
		Aantal bedienden	28	30	30	32
		Totaal	144	144	146	150
		Aantal uren (4)	15 582	15 390	14 108	15 869
		Trimestriële lonen (5)	11 051			11 738

(3) Voorlopige cijfers.

(4) Tot december 1998 uren-arbeiders, vanaf januari 1999 uren gepresteerd door de werknemers (bedienden en arbeiders).

(5) Brutolonen en -weden van de werknemers (bevat alle vestigingen met 20 of meer personen behalve voor de bouw vanaf 1998).

.. Vertrouwelijke cijfers.

## MAANDSTATISTIEK VAN DE INDUSTRIE (NIET-PRODCOM)

Tewerkstelling, uren en lonen voor bepaalde bedrijfstakken (3)

						1998	1999	
7	8	9	10	11	12		1	2
59	60	63	64	63	61	63	56	57
13	13	13	16	16	16	13	15	15
72	73	76	80	79	77	76	71	72
5 470	6 497	8 819	9 024	7 907	7 568	7 740	8 717	9 992
1 876	1 898	1 886	1 923	1 917	1 920	1 920	1 934	1 944
279	284	284	275	275	275	278	268	268
2 155	2 182	2 170	2 198	2 192	2 195	2 198	2 202	2 212
214 893	218 161	246 120	251 069	226 296	236 264	237 361	274 782	266 629
		313 014			422 296	1 389 345		
3 686	3 693	3 667	3 688	3 679	3 704	3 728	3 666	3 659
1 947	1 954	1 930	1 946	1 938	1 918	1 975	1 941	1 964
5 633	5 647	5 597	5 634	5 617	5 622	5 703	5 607	5 623
414 159	425 376	487 473	485 650	447 876	444 236	471 979	741 417	716 104
		1 219 526			1 574 531	5 494 195		
778	777	764	757	752	750	776	740	735
84	83	84	85	85	85	84	83	82
862	860	848	842	837	835	860	823	817
95 497	92 458	101 906	106 388	97 225	93 795	102 876	112 207	101 195
		216 984			264 668	988 751		
626	624	616						
1 454	1 461	1 456						
2 080	2 085	2 072						
69 052	65 668	75 359						
		1 137 172						
316	308	261	261	257	243	262	244	246
850	849	850	854	855	853	850	853	855
1 166	1 157	1 111	1 115	1 112	1 096	1 113	1 097	1 101
36 126	34 839	34 497	36 361	30 937	26 013	33 606	150 325	142 145
		355 606			430 320	1 471 799		
14 860	14 802	14 721	14 658	14 631	14 268	14 774		
5 360	5 352	5 343	5 308	5 304	5 264	5 344		
20 220	20 154	20 064	19 966	19 935	19 532	20 119		
1 823 890	1 614 141	1 881 902	2 035 337	1 825 441	1 623 254	1 922 830		
788	796	782	771	769	766	785	756	765
193	193	188	191	190	191	194	185	191
981	989	970	962	959	957	980	941	956
78 406	81 092	108 357	107 588	92 787	83 100	99 958	122 149	123 306
		135 432			176 447	634 045		
641	603	620	620	629	632	624	639	642
121	118	118	121	122	123	113	124	123
762	721	738	741	751	755	738	763	765
80 308	72 700	87 517	88 342	80 871	87 107	84 231	107 793	102 299
		84 399			103 060	360 246		
636	649	659	647	645	644	653	655	665
74	75	71	71	75	73	73	76	74
710	724	730	718	720	717	726	731	739
57 570	66 571	92 604	91 368	79 181	65 218	80 989	91 780	84 429
		80 506			108 209	383 131		
549	551	554	553	557	551	545	591	590
197	198	196	196	195	190	192	196	197
746	749	750	749	752	741	738	787	787
68 462	70 175	79 104	80 599	70 742	63 838	74 422	107 789	104 561
		130 582			158 542	559 421		
118	116	119	131	133	131	119	134	132
31	31	31	35	37	37	30	24	24
149	147	150	166	170	168	150	158	156
11 604	13 765	15 591	18 384	16 763	15 087	14 968	19 869	19 408
		10 309			10 790	43 888		

(3) Voorlopige cijfers.

(4) Tot december 1998 uren-arbeiders, vanaf januari 1999 uren gepresteerd door de werknemers (bedienden en arbeiders).

(5) Brutolonen en -weden van de werknemers (bevat alle vestigingen met 20 of meer personen behalve voor de bouw vanaf 1998).

... Vertrouwelijke cijfers.

## MAANDSTATISTIEK VAN DE INDUSTRIE (NIET-PRODCOM)

Tewerkstelling, uren en lonen voor bepaalde bedrijfstakken (3)

Nace	Omschrijving		1998			
			3	4	5	6
40.10	Productie en distributie van elektriciteit	Aantal arbeiders	1 290	1 287	1 296	1 295
		Aantal bedienden	13 970	13 960	13 971	13 979
		Totaal	15 260	15 247	15 267	15 274
		Aantal uren (4)	183 372	167 301	150 722	170 945
		Trimestriële lonen (5)	5 819 222			6 951 033
40.20	Productie en distributie van gas	Aantal arbeiders				
		Aantal bedienden	4 318	4 321	4 319	4 315
		Totaal	4 318	4 321	4 319	4 315
		Aantal uren (4)				
		Trimestriële lonen (5)	1 691 828			
41.0	Winning, zuivering en distributie van water	Aantal arbeiders	3 942	3 961	3 964	3 977
		Aantal bedienden	3 156	3 153	3 168	3 165
		Totaal	7 098	7 114	7 132	7 142
		Aantal uren (4)	581 728	558 650	506 644	564 161
		Trimestriële lonen (5)	1 944 346			2 037 759
45	Bouwnijverheid	Aantal arbeiders	90 849	90 709	90 572	91 094
		Aantal bedienden	17 607	17 618	17 671	17 671
		Totaal	108 456	108 327	108 243	108 765
		Aantal uren (4)	11 839 961	10 688 462	10 985 217	12 540 038
		Trimestriële lonen (5)	19 115 596			21 360 241

(3) Voorlopige cijfers.

(4) Tot december 1998 uren-arbeiders, vanaf januari 1999 uren gepresteerd door de werknemers (bedienden en arbeiders).

(5) Brutolonen en -weden van de werknemers (bevat alle vestigingen met 20 of meer personen behalve voor de bouw vanaf 1998).

.. Vertrouwelijke cijfers.



## MAANDSTATISTIEK VAN DE INDUSTRIE (NIET-PRODCOM)

Tewerkstelling, uren en lonen voor bepaalde bedrijfstakken (3)

						1998	1999	
7	8	9	10	11	12		1	2
1 277	1 278	1 235						
13 856	13 895	13 915						
15 133	15 173	15 150						
143 471	137 073	176 417						
		5 761 052						
3 961	3 959	3 965	3 965	3 958	3 948	<b>3 959</b>	3 929	3 924
3 175	3 159	3 160	3 155	3 154	3 152	<b>3 156</b>	3 140	3 147
7 136	7 118	7 125	7 120	7 112	7 100	<b>7 115</b>	7 069	7 071
535 565	519 074	543 948	566 939	504 789	515 963	<b>539 891</b>	958 258	922 135
		1 939 775			2 054 822	<b>7 976 702</b>		
90 222	91 632	91 654	91 696	91 242	90 556	<b>90 982</b>	91 856	91 371
17 647	17 766	17 846	17 860	17 884	17 914	<b>17 734</b>	18 085	18 059
107 869	109 398	109 500	109 556	109 126	108 470	<b>108 716</b>	109 941	109 430
5 914 180	10 845 029	12 576 818	12 370 967	9 502 473	7 439 183	<b>10 353 977</b>	12 286 188	11 370 369
		18 407 344			20 242 497	<b>79 125 678</b>		

(3) Voorlopige cijfers.

(4) Tot december 1998 uren-arbeiders, vanaf januari 1999 uren gepresteerd door de werknemers (bedienden en arbeiders).

(5) Brutolonen en -weden van de werknemers (bevat alle vestigingen met 20 of meer personen behalve voor de bouw vanaf 1998).

.. Vertrouwelijke cijfers.

## BOUWNIJVERHEID (1)

Periode : 03/1998

NACEBEL	OMSCHRIJVING	Aantal onder- nemingen	Personeel				Uren werklieden		
			Bedienden	Werklieden			Gebouwen	Grond-, water- en wegen- bouw	Voltooiing
				Gebouwen	Grond-, water- en wegen- bouw	Voltooiing			
45.1	Het bouwrijp maken van terreinen	96	311	1 013	1 230	5	130 797	174 090	568
45.11	Slopen van gebouwen; grondverzet	88	267	1 013	1 095	5	130 797	154 407	568
45.12	Proefboren en boren	8	44	-	135	-	-	19 683	-
45.2	<b>Burgerlijke en utiliteitsbouw; weg- waterbouw</b>	1 725	10 624	37 887	20 554	1 045	4 728 722	2 633 160	143 826
45.21	Algemene bouwkundige en civieltechnische werken	1 156	7 552	32 670	8 858	939	4 110 627	1 142 633	132 269
45.22	Dakbedekking en bouw van dakconstructies	166	420	3 335	13	81	378 831	1 798	8 310
45.23	Aanleg van spoorwegen, wegen, straten, vliegvelden en sportaccomodaties	279	1 478	191	8 655	11	24 282	1 118 983	1 712
45.24	Waterbouw	34	744	89	2 021	-	10 440	237 919	-
45.25	Overige werkzaamheden in de bouw	90	430	1 602	1 007	14	204 542	131 827	1 535
45.3	<b>Bouwinstallatie</b>	610	4 372	60	34	14 927	8 204	4 699	2 186 722
45.31	Elektrische installatie	268	2 276	31	13	6 929	3 832	1 931	1 030 549
45.32	Isolatiwerkzaamheden	38	300	2	-	1 842	140	-	261 439
45.33	Loodgieterswerk	278	1 518	27	4	5 469	4 232	560	793 265
45.34	Overige bouwinstallatie	26	278	-	17	687	-	2 208	101 469
45.4	<b>Afwerking van gebouwen</b>	681	2 284	157	-	13 731	17 204	-	1 782 806
45.41	Stukadoorswerk	45	118	34	-	1 244	2 590	-	160 360
45.42	Schrijnwerk	269	1 098	88	-	4 701	10 138	-	679 873
45.43	Vloerafwerking en wandbekleding	121	362	10	-	2 106	1 424	-	272 825
45.44	Schilderen en glaszetten	207	581	19	-	5 015	2 188	-	583 603
45.45	Overige werkzaamheden in verband met de afwerking van gebouwen	39	125	6	-	665	864	-	86 145
45.5	<b>Verhuur van machines voor de bouwnijverheid met bedienings- personeel</b>	9	16	206	-	-	29 163	-	-
45.50	Verhuur van machines voor de bouwnijverheid met bedienings- personeel	9	16	206	-	-	29 163	-	-
	<b>TOTAAL</b>	<b>3 121</b>	<b>17 607</b>	<b>39 323</b>	<b>21 818</b>	<b>29 708</b>	<b>4 914 090</b>	<b>2 811 949</b>	<b>4 113 922</b>

(1) Ondernemingen welke 10 personen of meer tewerkstellen

## BOUWNIJVERHEID (1)

Periode : 03/1998

NACEBEL	OMSCHRIJVING	Nieuwe bestellingen (x 1000 BEF)			Totaal
		Gebouwen	Grond-, water- en wegenbouw	Voltooiing	
45.1	Het bouwrijp maken van terreinen	274 637	498 016	-	772 653
45.11	Slopen van gebouwen; grondverzet	274 637	456 541	-	731 178
45.12	Proefboren en boren	-	41 475	-	41 475
45.2	Burgerlijke en utiliteitsbouw; weg- waterbouw	20 029 594	10 687 295	523 811	31 240 700
45.21	Algemene bouwkundige en civieltechnische werken	18 334 437	4 690 861	471 587	23 496 885
45.22	Dakbedekking en bouw van dakconstructies	1 103 144	-	34 741	1 137 885
45.23	Aanleg van spoorwegen, wegen, straten, vliegvelden en sportaccomodaties	112 563	4 466 752	14 565	4 593 880
45.24	Waterbouw	53 581	942 507	-	996 088
45.25	Overige werkzaamheden in de bouw	425 869	587 175	2 918	1 015 962
45.3	Bouwinstallatie	12 309	38 132	6 393 365	6 443 806
45.31	Elektrische installatie	3 917	2 000	3 025 868	3 031 785
45.32	Isolatiwerkzaamheden	630	-	426 000	426 630
45.33	Loodgieterswerk	7 762	900	2 395 606	2 404 268
45.34	Overige bouwinstallatie	-	35 232	545 891	581 123
45.4	Afwerking van gebouwen	69 961	-	4 745 024	4 814 985
45.41	Stukadoorswerk	2 747	-	308 822	311 569
45.42	Schrijnwerk	20 217	-	2 201 009	2 221 226
45.43	Vloerafwerking en wandbekleding	2 619	-	907 243	909 862
45.44	Schilderen en glaszetten	1 300	-	1 125 175	1 126 475
45.45	Overige werkzaamheden in verband met de afwerking van gebouwen	43 078	-	202 775	245 853
45.5	Verhuur van machines voor de bouwnijverheid met bedienings- personeel	100 769	-	-	100 769
45.50	Verhuur van machines voor de bouwnijverheid met bedienings- personeel	100 769	-	-	100 769
	<b>TOTAAL</b>	<b>20 487 270</b>	<b>11 223 443</b>	<b>11 662 200</b>	<b>43 372 913</b>

(1) Ondernemingen welke 10 personen of meer tewerkstellen

## BOUWNIJVERHEID(1)

Periode : 03/1998

NACEBEL	OMSCHRIJVING	Nieuwe bestellingen (X 1000 BEF)					Totaal	Lonen en wedden van het trimester (in 1000 BEF)
		Brussels Hoofdstedelijk Gewest	Vlaams Gewest	Waals Gewest	E.U.	Andere landen		
45.1	Het bouwrijp maken van terreinen	152 038	382 389	228 287	9 939	-	772 653	419 546
45.11	Slopen van gebouwen; grondverzet	146 533	358 342	216 714	9 589	-	731 178	382 187
45.12	Proefboren en boren	5 505	24 047	11 573	350	-	41 475	37 359
45.2	Burgerlijke en utiliteitsbouw; weg-waterbouw	3 321 756	17 552 266	6 617 262	1 107 521	2 641 895	31 240 700	12 153 977
45.21	Algemene bouwkundige en civieltechnische werken	2 472 315	12 093 555	5 365 579	931 586	2 633 850	23 496 885	8 689 110
45.22	Dakbedekking en bouw van dakconstructies	176 208	689 232	244 617	27 828	-	1 137 885	559 777
45.23	Aanleg van spoorwegen, wegen, straten, vliegvelden en sportaccomodaties	601 558	3 114 941	876 361	1 020	-	4 593 880	1 634 247
45.24	Waterbouw	6 360	882 185	26 124	81 419	-	996 088	723 245
45.25	Overige werkzaamheden in de bouw	65 315	772 353	104 581	65 668	8 045	1 015 962	547 598
45.3	Bouwinstallatie	1 470 638	3 432 022	1 342 243	127 413	71 490	6 443 806	3 831 085
45.31	Elektrische installatie	630 032	1 544 422	735 325	61 362	60 644	3 031 785	1 819 200
45.32	Isolatiwerkzaamheden	134 632	222 868	68 847	186	97	426 630	453 364
45.33	Loodgieterswerk	524 700	1 388 022	460 533	30 201	812	2 404 268	1 351 992
45.34	Overige bouwinstallatie	181 274	276 710	77 538	35 664	9 937	581 123	206 529
45.4	Afwerking van gebouwen	870 293	2 753 651	925 076	249 364	16 601	4 814 985	2 671 696
45.41	Stukadoorswerk	86 602	147 763	74 157	3 047	-	311 569	205 475
45.42	Schrijnwerk	362 995	1 326 838	439 312	91 460	621	2 221 226	1 102 275
45.43	Vloerafwerking en wandbekleding	134 132	477 336	145 178	137 408	15 808	909 862	396 460
45.44	Schilderen en glaszetten	231 237	639 138	241 247	14 853	-	1 126 475	841 277
45.45	Overige werkzaamheden in verband met de afwerking van gebouwen	55 327	162 576	25 182	2 596	172	245 853	126 209
45.5	Verhuur van machines voor de bouwnijverheid met bedieningspersoneel	5 926	76 243	11 238	7 362	-	100 769	39 292
45.50	Verhuur van machines voor de bouwnijverheid met bedieningspersoneel	5 926	76 243	11 238	7 362	-	100 769	39 292
	<b>TOTAAL</b>	<b>5 820 651</b>	<b>24 196 571</b>	<b>9 124 106</b>	<b>1 501 599</b>	<b>2 729 986</b>	<b>43 372 913</b>	<b>19 115 596</b>

(1) Ondernemingen welke 10 personen of meer tewerkstellen

## BOUWNIJVERHEID (1)

Periode : 04/1998

NACEBEL	OMSCHRIJVING	Aantal ondernemingen	Personeel				Uren werklieden		
			Bedienden	Werklieden			Gebouwen	Grond-, water- en wegebouw	Voltooiing
				Gebouwen	Grond-, water- en wegebouw	Voltooiing			
45.1	Het bouwrijp maken van terreinen	96	311	1 003	1 230	5	116 329	157 579	592
45.11	Slopen van gebouwen; grondverzet	88	265	1 003	1 086	5	116 329	139 140	592
45.12	Proefboren en boren	8	46	-	144	-	-	18 439	-
45.2	Burgerlijke en utiliteitsbouw; weg-waterbouw	1 723	10 664	37 784	20 786	991	4 251 070	2 400 143	119 941
45.21	Algemene bouwkundige en civieltechnische werken	1 155	7 581	32 519	9 070	908	3 674 815	1 035 084	110 704
45.22	Dakbedekking en bouw van dakconstructies	166	427	3 362	13	60	354 288	1 792	6 545
45.23	Aanleg van spoorwegen, wegen, straten, vliegvelden en sportaccommodaties	279	1 475	186	8 640	11	21 594	1 032 101	1 336
45.24	Waterbouw	34	754	84	2 044	-	9 706	208 009	-
45.25	Overige werkzaamheden in de bouw	89	427	1 633	1 019	12	190 667	123 157	1 356
45.3	Bouwinstallatie	607	4 343	68	38	14 806	7 090	5 035	1 986 477
45.31	Elektrische installatie	267	2 278	31	17	6 905	3 061	2 531	978 688
45.32	Isolatieterkzaamheden	37	298	2	-	1 830	100	-	228 882
45.33	Loodgieterswerk	277	1 486	35	4	5 381	3 929	672	684 831
45.34	Overige bouwinstallatie	26	281	-	17	690	-	1 832	94 076
45.4	Afwerking van gebouwen	678	2 284	145	-	13 645	14 965	-	1 600 412
45.41	Stukadoorswerk	45	122	22	-	1 255	1 712	-	145 292
45.42	Schrijnwerk	269	1 099	85	-	4 700	9 565	-	597 051
45.43	Vloerafwerking en wandbekleding	118	356	10	-	2 077	1 152	-	245 264
45.44	Schilderen en glaszetten	207	582	20	-	4 945	1 560	-	536 568
45.45	Overige werkzaamheden in verband met de afwerking van gebouwen	39	125	8	-	668	976	-	76 237
45.5	Verhuur van machines voor de bouwnijverheid met bedieningspersoneel	9	16	208	-	-	28 829	-	-
45.50	Verhuur van machines voor de bouwnijverheid met bedieningspersoneel	9	16	208	-	-	28 829	-	-
	<b>TOTAAL</b>	<b>3 113</b>	<b>17 618</b>	<b>39 208</b>	<b>22 054</b>	<b>29 447</b>	<b>4 418 283</b>	<b>2 562 757</b>	<b>3 707 422</b>

(1) Ondernemingen welke 10 personen of meer tewerkstellen

## BOUWNIJVERHEID (1)

Periode : 04/1998

NACEBEL	OMSCHRIJVING	Nieuwe bestellingen (x 1000 BEF)			
		Gebouwen	Grond-, water- en wegebouw	Voltooiing	Totaal
45.1	<b>Het bouwrijp maken van terreinen</b>	210 020	438 856	400	649 276
45.11	Slopen van gebouwen; grondverzet	210 020	362 808	400	573 228
45.12	Proefboren en boren	-	76 048	-	76 048
45.2	<b>Burgerlijke en utiliteitsbouw; weg- waterbouw</b>	19 395 303	8 799 325	499 882	28 694 510
45.21	Algemene bouwkundige en civieltechnische werken	17 674 724	3 632 193	468 876	21 775 793
45.22	Dakbedekking en bouw van dakconstructies	1 086 676	-	15 395	1 102 071
45.23	Aanleg van spoorwegen, wegen, straten, vliegvelden en sportaccommodaties	35 427	3 410 367	14 417	3 460 211
45.24	Waterbouw	146 672	1 276 378	-	1 423 050
45.25	Overige werkzaamheden in de bouw	451 804	480 387	1 194	933 385
45.3	<b>Bouwinstallatie</b>	8 111	12 246	5 520 228	5 540 585
45.31	Elektrische installatie	1 865	8 590	2 553 370	2 563 825
45.32	Isolatiwerkzaamheden	490	-	412 983	413 473
45.33	Loodgieterswerk	5 756	1 200	2 100 143	2 107 099
45.34	Overige bouwinstallatie	-	2 456	453 732	456 188
45.4	<b>Afwerking van gebouwen</b>	45 200	3 252	4 573 947	4 622 399
45.41	Stukadoorswerk	6 252	-	352 543	358 795
45.42	Schrijnwerk	26 672	-	1 911 059	1 937 731
45.43	Vloerafwerking en wandbekleding	5 570	-	891 854	897 424
45.44	Schilderen en glaszetten	2 300	3 252	1 220 442	1 225 994
45.45	Overige werkzaamheden in verband met de afwerking van gebouwen	4 406	-	198 049	202 455
45.5	<b>Verhuur van machines voor de bouwnijverheid met bedienings- personeel</b>	61 128	-	-	61 128
45.50	Verhuur van machines voor de bouwnijverheid met bedienings- personeel	61 128	-	-	61 128
	<b>TOTAAL</b>	<b>19 719 762</b>	<b>9 253 679</b>	<b>10 594 457</b>	<b>39 567 898</b>

(1) Ondernemingen welke 10 personen of meer tewerkstellen

## BOUWNIJVERHEID(1)

Periode : 04/1998

NACEBEL	OMSCHRIJVING	Nieuwe bestellingen (X 1000 BEF)					Totaal
		Brussels Hoofdstedelijk Gewest	Vlaams Gewest	Waals Gewest	E.U.	Andere landen	
45.1	Het bouwrijp maken van terreinen	76 010	390 650	173 396	9 220	-	649 276
45.11	Slopen van gebouwen; grondverzet	71 609	334 674	164 225	2 720	-	573 228
45.12	Proefboren en boren	4 401	55 976	9 171	6 500	-	76 048
45.2	<b>Burgerlijke en utiliteitsbouw; weg- waterbouw</b>	<b>3 981 823</b>	<b>16 349 685</b>	<b>7 807 217</b>	<b>536 740</b>	<b>19 045</b>	<b>28 694 510</b>
45.21	Algemene bouwkundige en civieltechnische werken	3 235 397	12 361 104	5 767 244	398 203	13 845	21 775 793
45.22	Dakbedekking en bouw van dakconstructies	102 451	738 776	245 268	15 576	-	1 102 071
45.23	Aanleg van spoorwegen, wegen, straten, vliegvelden en sportaccommodaties	535 359	1 921 828	992 415	10 609	-	3 460 211
45.24	Waterbouw	11 391	757 016	587 643	67 000	-	1 423 050
45.25	Overige werkzaamheden in de bouw	97 225	570 961	214 647	45 352	5 200	933 385
45.3	<b>Bouwinstallatie</b>	<b>1 315 453</b>	<b>2 863 716</b>	<b>1 268 370</b>	<b>87 592</b>	<b>5 454</b>	<b>5 540 585</b>
45.31	Elektrische installatie	527 273	1 299 501	708 027	28 787	237	2 563 825
45.32	Isolatiwerkzaamheden	107 641	229 873	66 847	9 112	-	413 473
45.33	Loodgieterswerk	485 723	1 164 396	440 230	13 506	3 244	2 107 099
45.34	Overige bouwinstallatie	194 816	169 946	53 266	36 187	1 973	456 188
45.4	<b>Afwerking van gebouwen</b>	<b>922 768</b>	<b>2 633 147</b>	<b>882 704</b>	<b>163 922</b>	<b>19 858</b>	<b>4 622 399</b>
45.41	Stukadoorswerk	142 349	166 094	47 274	3 078	-	358 795
45.42	Schrijnwerk	294 316	1 178 379	365 973	92 424	6 639	1 937 731
45.43	Vloerafwerking en wandbekleding	156 826	476 458	199 097	52 069	12 974	897 424
45.44	Schilderen en glaszetten	256 419	708 311	247 588	13 431	245	1 225 994
45.45	Overige werkzaamheden in verband met de afwerking van gebouwen	72 858	103 905	22 772	2 920	-	202 455
45.5	<b>Verhuur van machines voor de bouwnijverheid met bedienings- personeel</b>	<b>5 590</b>	<b>47 566</b>	<b>6 867</b>	<b>1 105</b>	<b>-</b>	<b>61 128</b>
45.50	Verhuur van machines voor de bouwnijverheid met bedienings- personeel	5 590	47 566	6 867	1 105	-	61 128
	<b>TOTAAL</b>	<b>6 301 644</b>	<b>22 284 764</b>	<b>10 138 554</b>	<b>798 579</b>	<b>44 357</b>	<b>39 567 898</b>

(1) Ondernemingen welke 10 personen of meer tewerkstellen

## BOUWNIJVERHEID (1)

Periode : 05/1998

NACEBEL	OMSCHRIJVING	Aantal ondernemingen	Personeel				Uren werklieden		
			Bedienden	Werklieden			Gebouwen	Grond-, water- en wegebouw	Voltooiing
				Gebouwen	Grond-, water- en wegebouw	Voltooiing			
45.1	Het bouwrijp maken van terreinen	95	310	926	1 246	3	110 594	163 735	400
45.11	Slopen van gebouwen; grondverzet	87	265	926	1 104	3	110 594	145 366	400
45.12	Proefboren en boren	8	45	-	142	-	-	18 369	-
45.2	<b>Burgerlijke en utiliteitsbouw; weg-waterbouw</b>	1 721	10 710	37 390	20 966	1 049	4 427 611	2 572 794	130 372
45.21	Algemene bouwkundige en civieltechnische werken	1 154	7 632	32 191	9 194	927	3 805 546	1 114 490	116 512
45.22	Dakbedekking en bouw van dakconstructies	165	412	3 315	-	87	381 331	-	9 297
45.23	Aanleg van spoorwegen, wegen, straten, vliegvelden en sportaccomodaties	279	1 478	179	8 712	11	22 506	1 103 468	1 680
45.24	Waterbouw	34	759	74	2 046	-	8 729	225 627	-
45.25	Overige werkzaamheden in de bouw	89	429	1 631	1 014	24	209 499	129 209	2 883
45.3	<b>Bouwinstallatie</b>	610	4 346	53	24	14 884	6 852	3 069	1 887 473
45.31	Elektrische installatie	268	2 273	30	2	6 928	3 985	241	890 538
45.32	Isolatiwerkzaamheden	38	300	2	-	1 833	116	-	231 386
45.33	Loodgieterswerk	277	1 493	21	4	5 426	2 751	480	673 950
45.34	Overige bouwinstallatie	27	280	-	18	697	-	2 348	91 599
45.4	<b>Afwerking van gebouwen</b>	678	2 289	143	-	13 682	15 741	-	1 640 512
45.41	Stukadoorswerk	45	122	19	-	1 242	2 248	-	141 635
45.42	Schrijnwerk	269	1 102	87	-	4 694	9 937	-	597 531
45.43	Vloerafwerking en wandbekleding	118	365	10	-	2 098	1 460	-	245 511
45.44	Schilderen en glaszetten	207	575	20	-	4 971	1 276	-	577 251
45.45	Overige werkzaamheden in verband met de afwerking van gebouwen	39	125	7	-	677	820	-	78 584
45.5	<b>Verhuur van machines voor de bouwnijverheid met bedieningspersoneel</b>	9	16	206	-	-	26 064	-	-
45.50	Verhuur van machines voor de bouwnijverheid met bedieningspersoneel	9	16	206	-	-	26 064	-	-
	<b>TOTAAL</b>	3 113	17 671	38 718	22 236	29 618	4 586 862	2 739 598	3 658 757

(1) Ondernemingen welke 10 personen of meer tewerkstellen



## BOUWNIJVERHEID (1)

Periode : 05/1998

NACEBEL	OMSCHRIJVING	Nieuwe bestellingen (x 1000 BEF)			Totaal
		Gebouwen	Grond-, water- en wegebouw	Voltooiing	
45.1	Het bouwrijp maken van terreinen	234 891	454 451	200	689 542
45.11	Slopen van gebouwen; grondverzet	234 891	400 125	200	635 216
45.12	Proefboren en boren	-	54 326	-	54 326
45.2	<b>Burgerlijke en utiliteitsbouw; weg- waterbouw</b>	<b>19 752 458</b>	<b>8 096 140</b>	<b>374 949</b>	<b>28 223 547</b>
45.21	Algemene bouwkundige en civieltechnische werken	18 018 337	3 256 132	343 226	21 617 695
45.22	Dakbedekking en bouw van dakconstructies	1 245 428	-	16 707	1 262 135
45.23	Aanleg van spoorwegen, wegen, straten, vliegvelden en sportaccommodaties	55 170	3 795 974	2 804	3 853 948
45.24	Waterbouw	16 514	638 308	-	654 822
45.25	Overige werkzaamheden in de bouw	417 009	405 726	12 212	834 947
45.3	<b>Bouwinstallatie</b>	<b>11 983</b>	<b>2 427</b>	<b>5 320 625</b>	<b>5 335 035</b>
45.31	Elektrische installatie	5 806	-	2 517 708	2 523 514
45.32	Isolatiwerkzaamheden	2 699	-	403 193	405 892
45.33	Loodgieterswerk	3 478	500	1 930 038	1 934 016
45.34	Overige bouwinstallatie	-	1 927	469 686	471 613
45.4	<b>Afwerking van gebouwen</b>	<b>52 420</b>	<b>-</b>	<b>4 616 419</b>	<b>4 668 839</b>
45.41	Stukadoorswerk	20 760	-	317 190	337 950
45.42	Schrijnwerk	23 413	-	2 001 911	2 025 324
45.43	Vloerafwerking en wandbekleding	3 072	-	843 360	846 432
45.44	Schilderen en glaszetten	3 200	-	1 263 660	1 266 860
45.45	Overige werkzaamheden in verband met de afwerking van gebouwen	1 975	-	190 298	192 273
45.5	<b>Verhuur van machines voor de bouwnijverheid met bedienings- personeel</b>	<b>81 052</b>	<b>-</b>	<b>-</b>	<b>81 052</b>
45.50	Verhuur van machines voor de bouwnijverheid met bedienings- personeel	81 052	-	-	81 052
	<b>TOTAAL</b>	<b>20 132 804</b>	<b>8 553 018</b>	<b>10 312 193</b>	<b>38 998 015</b>

(1) Ondernemingen welke 10 personen of meer tewerkstellen

## BOUWNIJVERHEID(1)

Periode : 05/1998

NACEBEL	OMSCHRIJVING	Nieuwe bestellingen (X 1000 BEF)					Totaal
		Brussels Hoofdstedelijk Gewest	Vlaams Gewest	Waals Gewest	E.U.	Andere landen	
<b>45.1</b>	<b>Het bouwrijp maken van terreinen</b>	<b>114 600</b>	<b>341 446</b>	<b>226 680</b>	<b>6 816</b>	-	<b>689 542</b>
45.11	Slopen van gebouwen; grondverzet	108 786	300 524	219 590	6 316	-	635 216
45.12	Proefboren en boren	5 814	40 922	7 090	500	-	54 326
<b>45.2</b>	<b>Burgerlijke en utiliteitsbouw; weg- waterbouw</b>	<b>5 353 920</b>	<b>14 586 450</b>	<b>6 627 598</b>	<b>540 420</b>	<b>1 115 159</b>	<b>28 223 547</b>
45.21	Algemene bouwkundige en civieltechnische werken	4 849 789	10 263 524	5 017 665	374 284	1 112 433	21 617 695
45.22	Dakbedekking en bouw van dakconstructies	112 899	696 050	431 072	22 114	-	1 262 135
45.23	Aanleg van spoorwegen, wegen, straten, vliegvelden en sportaccomodaties	179 417	2 607 827	1 063 244	3 460	-	3 853 948
45.24	Waterbouw	92 740	461 440	25 225	75 417	-	654 822
45.25	Overige werkzaamheden in de bouw	119 075	557 609	90 392	65 145	2 726	834 947
<b>45.3</b>	<b>Bouwinstallatie</b>	<b>1 097 761</b>	<b>2 730 710</b>	<b>1 337 183</b>	<b>158 539</b>	<b>10 842</b>	<b>5 335 035</b>
45.31	Elektrische installatie	497 579	1 229 672	762 428	32 583	1 252	2 523 514
45.32	Isolatiwerkzaamheden	102 910	232 070	70 912	-	-	405 892
45.33	Loodgieterswerk	296 824	1 104 583	465 530	66 979	100	1 934 016
45.34	Overige bouwinstallatie	200 448	164 385	38 313	58 977	9 490	471 613
<b>45.4</b>	<b>Afwerking van gebouwen</b>	<b>869 213</b>	<b>2 722 820</b>	<b>952 867</b>	<b>107 356</b>	<b>16 583</b>	<b>4 668 839</b>
45.41	Stukadoorswerk	72 061	196 821	65 884	2 800	384	337 950
45.42	Schrijnwerk	337 540	1 180 566	425 857	68 357	13 004	2 025 324
45.43	Vloerafwerking en wandbekleding	106 296	540 014	174 636	22 452	3 034	846 432
45.44	Schilderen en glaszetten	294 578	694 969	265 930	11 231	152	1 266 860
45.45	Overige werkzaamheden in verband met de afwerking van gebouwen	58 738	110 450	20 560	2 516	9	192 273
<b>45.5</b>	<b>Verhuur van machines voor de bouwnijverheid met bedienings- personeel</b>	<b>5 734</b>	<b>66 227</b>	<b>8 034</b>	<b>1 057</b>	-	<b>81 052</b>
45.50	Verhuur van machines voor de bouwnijverheid met bedienings- personeel	5 734	66 227	8 034	1 057	-	81 052
	<b>TOTAAL</b>	<b>7 441 228</b>	<b>20 447 653</b>	<b>9 152 362</b>	<b>814 188</b>	<b>1 142 584</b>	<b>38 998 015</b>

(1) Ondernemingen welke 10 personen of meer tewerkstellen

## BOUWNIJVERHEID (1)

Periode : 06/1998

NACEBEL	OMSCHRIJVING	Aantal ondernemingen	Personeel				Uren werklieden		
			Bedienden	Werklieden			Gebouwen	Grond-, water- en wegebouw	Voltooiing
				Gebouwen	Grond-, water- en wegebouw	Voltooiing			
45.1	Het bouwrijp maken van terreinen	94	298	906	1 214	3	122 947	184 410	326
45.11	Slopen van gebouwen; grondverzet	86	253	906	1 072	3	122 947	163 474	326
45.12	Proefboren en boren	8	45	-	142	-	-	20 936	-
45.2	Burgerlijke en utiliteitsbouw; weg-waterbouw	1 725	10 715	37 988	20 834	976	5 104 356	2 870 611	141 361
45.21	Algemene bouwkundige en civieltechnische werken	1 153	7 620	32 668	9 013	859	4 405 682	1 219 786	125 818
45.22	Dakbedekking en bouw van dakconstructies	166	411	3 339	-	93	425 239	-	11 891
45.23	Aanleg van spoorwegen, wegen, straten, vliegvelden en sportaccommodaties	280	1 496	186	8 732	11	26 587	1 258 953	1 760
45.24	Waterbouw	34	761	65	2 078	-	9 513	252 347	-
45.25	Overige werkzaamheden in de bouw	92	427	1 730	1 011	13	237 335	139 525	1 892
45.3	Bouwinstallatie	611	4 336	73	37	14 951	9 874	5 283	2 135 422
45.31	Elektrische installatie	267	2 271	30	2	6 974	4 389	307	1 015 422
45.32	Isolatiwerkzaamheden	38	298	2	-	1 864	134	-	259 921
45.33	Loodgieterswerk	279	1 489	41	4	5 426	5 351	672	760 930
45.34	Overige bouwinstallatie	27	278	-	31	687	-	4 304	99 149
45.4	Afwerking van gebouwen	674	2 306	134	-	13 773	18 338	-	1 915 791
45.41	Stukadoorswerk	45	124	18	-	1 263	2 704	-	166 189
45.42	Schrijnwerk	267	1 105	81	-	4 690	10 827	-	700 662
45.43	Vloerafwerking en wandbekleding	116	370	10	-	2 069	1 862	-	284 080
45.44	Schilderen en glaszetten	207	578	17	-	5 071	1 867	-	670 837
45.45	Overige werkzaamheden in verband met de afwerking van gebouwen	39	129	8	-	680	1 078	-	94 023
45.5	Verhuur van machines voor de bouwnijverheid met bedieningspersoneel	9	16	205	-	-	31 319	-	-
45.50	Verhuur van machines voor de bouwnijverheid met bedieningspersoneel	9	16	205	-	-	31 319	-	-
	<b>TOTAAL</b>	<b>3 113</b>	<b>17 671</b>	<b>39 306</b>	<b>22 085</b>	<b>29 703</b>	<b>5 286 834</b>	<b>3 060 304</b>	<b>4 192 900</b>

(1) Ondernemingen welke 10 personen of meer tewerkstellen

## BOUWNIJVERHEID (1)

Periode : 06/1998

NACEBEL	OMSCHRIJVING	Nieuwe bestellingen (x 1000 BEF)			Totaal
		Gebouwen	Grond-, water- en wegenbouw	Voltooiing	
45.1	Het bouwrijp maken van terreinen	304 637	604 757	-	909 394
45.11	Slopen van gebouwen; grondverzet	304 637	537 464	-	842 101
45.12	Proefboren en boren	-	67 293	-	67 293
45.2	<b>Burgerlijke en utiliteitsbouw; weg- waterbouw</b>	<b>20 114 774</b>	<b>9 862 743</b>	<b>489 672</b>	<b>30 467 189</b>
45.21	Algemene bouwkundige en civieltechnische werken	18 103 301	2 814 667	450 499	21 368 467
45.22	Dakbedekking en bouw van dakconstructies	1 338 259	-	36 128	1 374 387
45.23	Aanleg van spoorwegen, wegen, straten, vliegvelden en sportaccommodaties	23 460	4 889 025	630	4 913 115
45.24	Waterbouw	124 236	1 614 398	-	1 738 634
45.25	Overige werkzaamheden in de bouw	525 518	544 653	2 415	1 072 586
45.3	<b>Bouwinstallatie</b>	<b>10 834</b>	<b>22 201</b>	<b>6 425 193</b>	<b>6 458 228</b>
45.31	Elektrische installatie	2 744	5 088	2 807 114	2 814 946
45.32	Isolatieterkzaamheden	1 809	-	426 630	428 439
45.33	Loodgieterswerk	6 281	400	2 482 016	2 488 697
45.34	Overige bouwinstallatie	-	16 713	709 433	726 146
45.4	<b>Afwerking van gebouwen</b>	<b>41 874</b>	<b>-</b>	<b>6 485 410</b>	<b>6 527 284</b>
45.41	Stukadoorswerk	4 653	-	396 833	401 486
45.42	Schrijnwerk	30 551	-	2 395 513	2 426 064
45.43	Vloerafwerking en wandbekleding	4 010	-	1 053 539	1 057 549
45.44	Schilderen en glaszetten	2 000	-	2 387 340	2 389 340
45.45	Overige werkzaamheden in verband met de afwerking van gebouwen	660	-	252 185	252 845
45.5	<b>Verhuur van machines voor de bouwnijverheid met bedienings- personeel</b>	<b>101 256</b>	<b>-</b>	<b>-</b>	<b>101 256</b>
45.50	Verhuur van machines voor de bouwnijverheid met bedienings- personeel	101 256	-	-	101 256
	<b>TOTAAL</b>	<b>20 573 375</b>	<b>10 489 701</b>	<b>13 400 275</b>	<b>44 463 351</b>

(1) Ondernemingen welke 10 personen of meer tewerkstellen

## BOUWNIJVERHEID(1)

Periode : 06/1998

NACEBEL	OMSCHRIJVING	Nieuwe bestellingen (X 1000 BEF)					Totaal	Lonen en wedden van het trimester (in 1000 BEF)
		Brussels Hoofdstedelijk Gewest	Vlaams Gewest	Waals Gewest	E.U.	Andere landen		
45.1	Het bouwrijp maken van terreinen	110 938	503 925	287 320	7 211	-	909 394	458 940
45.11	Slopen van gebouwen; grondverzet	103 263	459 192	272 935	6 711	-	842 101	417 425
45.12	Proefboren en boren	7 675	44 733	14 385	500	-	67 293	41 515
45.2	<b>Burgerlijke en utiliteitsbouw; weg-waterbouw</b>	<b>2 244 782</b>	<b>17 921 148</b>	<b>6 628 861</b>	<b>904 259</b>	<b>2 768 139</b>	<b>30 467 189</b>	<b>13 919 698</b>
45.21	Algemene bouwkundige en civieltechnische werken	1 741 066	11 121 434	4 988 617	759 671	2 757 679	21 368 467	9 849 682
45.22	Dakbedekking en bouw van dakconstructies	154 355	840 276	366 357	13 399	-	1 374 387	649 475
45.23	Aanleg van spoorwegen, wegen, straten, vliegvelden en sportaccommodaties	224 711	3 593 349	1 088 247	6 808	-	4 913 115	2 047 563
45.24	Waterbouw	7 038	1 671 667	59 929	-	-	1 738 634	748 438
45.25	Overige werkzaamheden in de bouw	117 612	694 422	125 711	124 381	10 460	1 072 586	624 540
45.3	<b>Bouwinstallatie</b>	<b>1 439 755</b>	<b>3 333 473</b>	<b>1 591 950</b>	<b>92 349</b>	<b>701</b>	<b>6 458 228</b>	<b>3 994 709</b>
45.31	Elektrische installatie	506 588	1 537 757	744 268	25 632	701	2 814 946	1 922 571
45.32	Isolatiwerkzaamheden	123 215	243 407	60 013	1 804	-	428 439	474 391
45.33	Loodgieterswerk	622 965	1 308 026	530 438	27 268	-	2 488 697	1 378 515
45.34	Overige bouwinstallatie	186 987	244 283	257 231	37 645	-	726 146	219 232
45.4	<b>Afwerking van gebouwen</b>	<b>953 446</b>	<b>3 119 918</b>	<b>1 045 988</b>	<b>1 396 508</b>	<b>11 424</b>	<b>6 527 284</b>	<b>2 944 393</b>
45.41	Stukadoorswerk	78 444	218 862	93 810	9 353	1 017	401 486	231 850
45.42	Schrijnwerk	381 213	1 566 784	402 555	73 803	1 709	2 426 064	1 159 022
45.43	Vloerafwerking en wandbekleding	172 995	533 454	222 122	127 136	1 842	1 057 549	424 847
45.44	Schilderen en glaszetten	245 413	650 962	304 066	1 184 750	4 149	2 389 340	983 984
45.45	Overige werkzaamheden in verband met de afwerking van gebouwen	75 381	149 856	23 435	1 466	2 707	252 845	144 690
45.5	<b>Verhuur van machines voor de bouwnijverheid met bedieningspersoneel</b>	<b>7 416</b>	<b>81 373</b>	<b>10 889</b>	<b>1 578</b>	<b>-</b>	<b>101 256</b>	<b>42 501</b>
45.50	Verhuur van machines voor de bouwnijverheid met bedieningspersoneel	7 416	81 373	10 889	1 578	-	101 256	42 501
	<b>TOTAAL</b>	<b>4 756 337</b>	<b>24 959 837</b>	<b>9 565 008</b>	<b>2 401 905</b>	<b>2 780 264</b>	<b>44 463 351</b>	<b>21 360 241</b>

(1) Ondernemingen welke 10 personen of meer tewerkstellen

## BOUWNIJVERHEID (1)

Periode : 07/1998

NACEBEL	OMSCHRIJVING	Aantal onder- nemingen	Personeel				Uren werklieden		
			Bedienden	Werklieden			Gebouwen	Grond-, water- en wegen- bouw	Voltooiing
				Gebouwen	Grond-, water- en wegen- bouw	Voltooiing			
45.1	Het bouwrijp maken van terreinen	94	302	865	1 238	3	52 220	92 439	216
45.11	Slopen van gebouwen; grondverzet	86	258	865	1 097	3	52 220	82 144	216
45.12	Proefboren en boren	8	44	-	141	-	-	10 295	-
45.2	<b>Burgerlijke en utiliteitsbouw; weg- waterbouw</b>	1 721	10 737	37 691	20 526	931	2 096 541	1 280 855	56 721
45.21	Algemene bouwkundige en civieltechnische werken	1 151	7 565	32 396	8 774	812	1 741 454	533 544	51 585
45.22	Dakbedekking en bouw van dakconstructies	165	410	3 313	-	95	196 182	-	4 218
45.23	Aanleg van spoorwegen, wegen, straten, vliegvelden en sportaccomodaties	279	1 494	204	8 663	12	9 379	522 863	576
45.24	Waterbouw	34	834	55	2 071	-	2 789	136 093	-
45.25	Overige werkzaamheden in de bouw	92	434	1 723	1 018	12	146 737	88 355	342
45.3	<b>Bouwinstallatie</b>	608	4 305	50	51	14 862	3 014	3 553	1 339 477
45.31	Elektrische installatie	266	2 251	30	16	6 998	1 536	937	692 043
45.32	Isolatiwerkzaamheden	38	294	2	-	1 790	64	-	213 976
45.33	Loodgieterswerk	277	1 477	18	4	5 397	1 414	416	378 530
45.34	Overige bouwinstallatie	27	283	-	31	677	-	2 200	54 928
45.4	<b>Afwerking van gebouwen</b>	671	2 287	137	3	13 661	9 963	192	956 860
45.41	Stukadoorswerk	45	123	18	-	1 250	2 408	-	69 912
45.42	Schrijnwerk	266	1 102	80	3	4 675	4 318	192	332 653
45.43	Vloerafwerking en wandbekleding	115	362	10	-	2 049	680	-	115 722
45.44	Schilderen en glaszetten	206	572	20	-	5 019	1 675	-	397 209
45.45	Overige werkzaamheden in verband met de afwerking van gebouwen	39	128	9	-	668	882	-	41 364
45.5	<b>Verhuur van machines voor de bouwnijverheid met bedienings- personeel</b>	9	16	204	-	-	22 129	-	-
45.50	Verhuur van machines voor de bouwnijverheid met bedienings- personeel	9	16	204	-	-	22 129	-	-
	<b>TOTAAL</b>	<b>3 103</b>	<b>17 647</b>	<b>38 947</b>	<b>21 818</b>	<b>29 457</b>	<b>2 183 867</b>	<b>1 377 039</b>	<b>2 353 274</b>

(1) Ondernemingen welke 10 personen of meer tewerkstellen

## BOUWNIJVERHEID (1)

Periode : 07/1998

NACEBEL	OMSCHRIJVING	Nieuwe bestellingen (x 1000 BEF)			
		Gebouwen	Grond-, water- en wegebouw	Voltooiing	Totaal
45.1	Het bouwrijp maken van terreinen	169 406	263 494	400	433 300
45.11	Slopen van gebouwen; grondverzet	169 406	224 919	400	394 725
45.12	Proefboren en boren	-	38 575	-	38 575
45.2	<b>Burgerlijke en utiliteitsbouw; weg- waterbouw</b>	<b>12 080 527</b>	<b>5 504 725</b>	<b>277 221</b>	<b>17 862 473</b>
45.21	Algemene bouwkundige en civieltechnische werken	10 673 343	2 042 047	264 551	12 979 941
45.22	Dakbedekking en bouw van dakconstructies	961 996	-	6 560	968 556
45.23	Aanleg van spoorwegen, wegen, straten, vliegvelden en sportaccomodaties	91 596	2 392 454	5 766	2 489 816
45.24	Waterbouw	8 239	650 550	-	658 789
45.25	Overige werkzaamheden in de bouw	345 353	419 674	344	765 371
45.3	<b>Bouwinstallatie</b>	<b>14 482</b>	<b>23 580</b>	<b>4 408 559</b>	<b>4 446 621</b>
45.31	Elektrische installatie	8 307	21 317	2 152 195	2 181 819
45.32	Isolatiwerkzaamheden	2 151	-	552 449	554 600
45.33	Loodgieterswerk	4 024	-	1 336 120	1 340 144
45.34	Overige bouwinstallatie	-	2 263	367 795	370 058
45.4	<b>Afwerking van gebouwen</b>	<b>17 510</b>	<b>-</b>	<b>2 874 708</b>	<b>2 892 218</b>
45.41	Stukadoorswerk	3 584	-	154 873	158 457
45.42	Schrijnwerk	9 424	-	1 286 444	1 295 868
45.43	Vloerafwerking en wandbekleding	2 948	-	568 460	571 408
45.44	Schilderen en glaszetten	1 300	-	738 001	739 301
45.45	Overige werkzaamheden in verband met de afwerking van gebouwen	254	-	126 930	127 184
45.5	<b>Verhuur van machines voor de bouwnijverheid met bedienings- personeel</b>	<b>64 659</b>	<b>-</b>	<b>-</b>	<b>64 659</b>
45.50	Verhuur van machines voor de bouwnijverheid met bedienings- personeel	64 659	-	-	64 659
	<b>TOTAAL</b>	<b>12 346 584</b>	<b>5 791 799</b>	<b>7 560 888</b>	<b>25 699 271</b>

(1) Ondernemingen welke 10 personen of meer tewerkstellen

## BOUWNIJVERHEID(1)

Periode : 07/1998

NACEBEL	OMSCHRIJVING	Nieuwe bestellingen (X 1000 BEF)					Totaal
		Brussels Hoofdstedelijk Gewest	Vlaams Gewest	Waals Gewest	E.U.	Andere landen	
45.1	Het bouwrijp maken van terreinen	24 276	249 642	127 686	31 696	-	433 300
45.11	Slopen van gebouwen; grondverzet	22 557	214 723	126 049	31 396	-	394 725
45.12	Proefboren en boren	1 719	34 919	1 637	300	-	38 575
45.2	Burgerlijke en utiliteitsbouw; weg- waterbouw	2 575 752	10 426 837	4 354 371	489 184	16 329	17 862 473
45.21	Algemene bouwkundige en civieltechnische werken	2 113 201	7 122 422	3 410 256	323 083	10 979	12 979 941
45.22	Dakbedekking en bouw van dakconstructies	132 508	490 593	333 917	11 538	-	968 556
45.23	Aanleg van spoorwegen, wegen, straten, vliegvelden en sportaccomodaties	247 017	1 747 273	488 384	7 142	-	2 489 816
45.24	Waterbouw	2 578	583 901	48 385	23 925	-	658 789
45.25	Overige werkzaamheden in de bouw	80 448	482 648	73 429	123 496	5 350	765 371
45.3	Bouwinstallatie	868 687	2 460 120	929 950	173 073	14 791	4 446 621
45.31	Elektrische installatie	468 767	1 007 354	674 371	30 805	522	2 181 819
45.32	Isolatiwerkzaamheden	120 515	237 619	81 859	114 607	-	554 600
45.33	Loodgieterswerk	165 136	1 008 170	158 653	8 175	10	1 340 144
45.34	Overige bouwinstallatie	114 269	206 977	15 067	19 486	14 259	370 058
45.4	Afwerking van gebouwen	459 990	1 713 016	571 771	140 529	6 912	2 892 218
45.41	Stukadoorswerk	19 095	89 573	44 716	5 073	-	158 457
45.42	Schrijnwerk	226 946	807 127	206 328	53 876	1 591	1 295 868
45.43	Vloerafwerking en wandbekleding	61 571	332 120	110 761	65 288	1 668	571 408
45.44	Schilderen en glaszetten	126 813	404 268	191 071	13 532	3 617	739 301
45.45	Overige werkzaamheden in verband met de afwerking van gebouwen	25 565	79 928	18 895	2 760	36	127 184
45.5	Verhuur van machines voor de bouwnijverheid met bedienings- personeel	4 818	50 699	7 216	1 926	-	64 659
45.50	Verhuur van machines voor de bouwnijverheid met bedienings- personeel	4 818	50 699	7 216	1 926	-	64 659
	<b>TOTAAL</b>	<b>3 933 523</b>	<b>14 900 314</b>	<b>5 990 994</b>	<b>836 408</b>	<b>38 032</b>	<b>25 699 271</b>

(1) Ondernemingen welke 10 personen of meer tewerkstellen



## BOUWNIJVERHEID (1)

Periode : 08/1998

NACEBEL	OMSCHRIJVING	Aantal ondernemingen	Personeel				Uren werklieden		
			Bedienden	Werklieden			Gebouwen	Grond-, water- en wegebouw	Voltooiing
				Gebouwen	Grond-, water- en wegebouw	Voltooiing			
<b>45.1</b>	<b>Het bouwrijp maken van terreinen</b>	<b>94</b>	<b>307</b>	<b>885</b>	<b>1 275</b>	<b>3</b>	<b>104 224</b>	<b>163 837</b>	<b>472</b>
45.11	Slopen van gebouwen; grondverzet	86	264	885	1 134	3	104 224	148 163	472
45.12	Proefboren en boren	8	43	-	141	-	-	15 674	-
<b>45.2</b>	<b>Burgerlijke en utiliteitsbouw; weg-waterbouw</b>	<b>1 716</b>	<b>10 822</b>	<b>38 380</b>	<b>20 863</b>	<b>909</b>	<b>4 498 773</b>	<b>2 506 927</b>	<b>112 487</b>
45.21	Algemene bouwkundige en civieltechnische werken	1 147	7 675	33 067	8 862	795	3 871 916	1 057 865	98 780
45.22	Dakbedekking en bouw van dakconstructies	165	410	3 339	7	88	381 416	640	10 143
45.23	Aanleg van spoorwegen, wegen, straten, vliegvelden en sportaccommodaties	278	1 529	201	8 879	12	25 910	1 100 714	1 744
45.24	Waterbouw	34	775	45	2 084	-	5 418	228 717	-
45.25	Overige werkzaamheden in de bouw	92	433	1 728	1 031	14	214 113	118 991	1 820
<b>45.3</b>	<b>Bouwinstallatie</b>	<b>607</b>	<b>4 313</b>	<b>47</b>	<b>38</b>	<b>15 071</b>	<b>6 301</b>	<b>4 500</b>	<b>1 793 539</b>
45.31	Elektrische installatie	265	2 268	29	2	7 062	4 262	336	820 879
45.32	Isolatiwerkzaamheden	38	291	2	-	1 853	336	-	207 501
45.33	Loodgieterswerk	277	1 470	16	4	5 472	1 703	440	680 943
45.34	Overige bouwinstallatie	27	284	-	32	684	-	3 724	84 216
<b>45.4</b>	<b>Afwerking van gebouwen</b>	<b>670</b>	<b>2 307</b>	<b>139</b>	<b>83</b>	<b>13 733</b>	<b>15 068</b>	<b>10 640</b>	<b>1 602 975</b>
45.41	Stukadoorswerk	44	122	18	-	1 257	2 212	-	142 318
45.42	Schrijnwerk	266	1 108	81	83	4 625	9 388	10 640	573 610
45.43	Vloerafwerking en wandbekleding	115	371	10	-	2 077	1 056	-	230 566
45.44	Schilderen en glaszetten	206	575	21	-	5 073	1 772	-	572 889
45.45	Overige werkzaamheden in verband met de afwerking van gebouwen	39	131	9	-	701	640	-	83 592
45.5	Verhuur van machines voor de bouwnijverheid met bedieningspersoneel	9	17	206	-	-	25 286	-	-
45.50	Verhuur van machines voor de bouwnijverheid met bedieningspersoneel	9	17	206	-	-	25 286	-	-
	<b>TOTAAL</b>	<b>3 096</b>	<b>17 766</b>	<b>39 657</b>	<b>22 259</b>	<b>29 716</b>	<b>4 649 652</b>	<b>2 685 904</b>	<b>3 509 473</b>

(1) Ondernemingen welke 10 personen of meer tewerkstellen

## BOUWNIJVERHEID (1)

Periode : 08/1998

NACEBEL	OMSCHRIJVING	Nieuwe bestellingen (x 1000 BEF)			Totaal
		Gebouwen	Grond-, water- en wegebouw	Voltooiing	
<b>45.1</b>	<b>Het bouwrijp maken van terreinen</b>	<b>235 137</b>	<b>496 038</b>	<b>2 726</b>	<b>733 901</b>
45.11	Slopen van gebouwen; grondverzet	235 137	452 828	2 726	690 691
45.12	Proefboren en boren	-	43 210	-	43 210
<b>45.2</b>	<b>Burgerlijke en utiliteitsbouw; weg- waterbouw</b>	<b>15 114 787</b>	<b>9 346 771</b>	<b>250 829</b>	<b>24 712 387</b>
45.21	Algemene bouwkundige en civieltechnische werken	13 436 340	4 110 569	218 630	17 765 539
45.22	Dakbedekking en bouw van dakconstructies	1 021 751	-	26 422	1 048 173
45.23	Aanleg van spoorwegen, wegen, straten, vliegvelden en sportaccomodaties	48 366	3 645 984	2 958	3 697 308
45.24	Waterbouw	30 133	1 128 419	-	1 158 552
45.25	Overige werkzaamheden in de bouw	578 197	461 799	2 819	1 042 815
<b>45.3</b>	<b>Bouwinstallatie</b>	<b>20 801</b>	<b>11 339</b>	<b>5 479 141</b>	<b>5 511 281</b>
45.31	Elektrische installatie	13 085	6 563	2 221 234	2 240 882
45.32	Isolatiwerkzaamheden	3 025	-	466 097	469 122
45.33	Loodgieterswerk	4 691	400	2 381 095	2 386 186
45.34	Overige bouwinstallatie	-	4 376	410 715	415 091
<b>45.4</b>	<b>Afwerking van gebouwen</b>	<b>29 354</b>	<b>31 381</b>	<b>4 241 437</b>	<b>4 302 172</b>
45.41	Stukadoorswerk	180	-	319 493	319 673
45.42	Schrijnwerk	22 229	31 381	1 944 520	1 998 130
45.43	Vloerafwerking en wandbekleding	4 945	-	785 448	790 393
45.44	Schilderen en glaszetten	2 000	-	1 037 751	1 039 751
45.45	Overige werkzaamheden in verband met de afwerking van gebouwen	-	-	154 225	154 225
<b>45.5</b>	<b>Verhuur van machines voor de bouwnijverheid met bedienings- personeel</b>	<b>77 079</b>	<b>-</b>	<b>-</b>	<b>77 079</b>
45.50	Verhuur van machines voor de bouwnijverheid met bedienings- personeel	77 079	-	-	77 079
	<b>TOTAAL</b>	<b>15 477 158</b>	<b>9 885 529</b>	<b>9 974 133</b>	<b>35 336 820</b>

(1) Ondernemingen welke 10 personen of meer tewerkstellen

## BOUWNIJVERHEID(1)

Periode : 08/1998

NACEBEL	OMSCHRIJVING	Nieuwe bestellingen (X 1000 BEF)					Totaal
		Brussels Hoofdstedelijk Gewest	Vlaams Gewest	Waals Gewest	E.U.	Andere landen	
45.1	Het bouwrijp maken van terreinen	96 745	389 192	245 538	2 426	-	733 901
45.11	Slopen van gebouwen; grondverzet	89 089	361 120	238 256	2 226	-	690 691
45.12	Proefboren en boren	7 656	28 072	7 282	200	-	43 210
45.2	Burgerlijke en utiliteitsbouw; weg- waterbouw	4 132 077	13 551 014	5 822 903	553 247	653 146	24 712 387
45.21	Algemene bouwkundige en civieltechnische werken	3 159 405	9 197 550	4 418 231	345 457	644 896	17 765 539
45.22	Dakbedekking en bouw van dakconstructies	124 872	659 831	253 421	10 049	-	1 048 173
45.23	Aanleg van spoorwegen, wegen, straten, vliegvelden en sportaccommodaties	767 201	1 883 977	993 747	52 383	-	3 697 308
45.24	Waterbouw	6 464	1 121 434	27 654	3 000	-	1 158 552
45.25	Overige werkzaamheden in de bouw	74 135	688 222	129 850	142 358	8 250	1 042 815
45.3	Bouwinstallatie	1 581 121	2 533 499	1 261 321	123 062	12 278	5 511 281
45.31	Elektrische installatie	435 527	1 086 703	688 270	30 345	37	2 240 882
45.32	Isolatiwerkzaamheden	133 218	237 172	98 196	468	68	469 122
45.33	Loodgieterswerk	807 415	1 056 804	453 368	68 099	500	2 386 186
45.34	Overige bouwinstallatie	204 961	152 820	21 487	24 150	11 673	415 091
45.4	Afwerking van gebouwen	847 692	2 425 379	882 555	135 802	10 744	4 302 172
45.41	Stukadoorswerk	124 084	138 127	47 055	10 407	-	319 673
45.42	Schrijnwerk	321 636	1 248 237	347 190	79 943	1 124	1 998 130
45.43	Vloerafwerking en wandbekleding	120 527	421 832	204 359	34 055	9 620	790 393
45.44	Schilderen en glaszetten	241 303	535 688	252 208	10 552	-	1 039 751
45.45	Overige werkzaamheden in verband met de afwerking van gebouwen	40 142	81 495	31 743	845	-	154 225
45.5	Verhuur van machines voor de bouwnijverheid met bedienings- personeel	6 038	62 061	8 550	430	-	77 079
45.50	Verhuur van machines voor de bouwnijverheid met bedienings- personeel	6 038	62 061	8 550	430	-	77 079
	<b>TOTAAL</b>	<b>6 663 673</b>	<b>18 961 145</b>	<b>8 220 867</b>	<b>814 967</b>	<b>676 168</b>	<b>35 336 820</b>

(1) Ondernemingen welke 10 personen of meer tewerkstellen

## BOUWNIJVERHEID (1)

Periode : 09/1998

NACEBEL	OMSCHRIJVING	Aantal onder-nemingen	Personeel				Uren werklieden		
			Bedienden	Werklieden			Gebouwen	Grond-, water- en wegebouw	Voltooiing
				Gebouwen	Grond-, water- en wegebouw	Voltooiing			
45.1	Het bouwrijp maken van terreinen	94	305	863	1 298	3	119 805	192 735	528
45.11	Slopen van gebouwen; grondverzet	86	262	863	1 162	3	119 805	172 554	528
45.12	Proefboren en boren	8	43	-	136	-	-	20 181	-
45.2	<b>Burgerlijke en utiliteitsbouw; weg-waterbouw</b>	1 715	10 876	38 160	20 931	926	5 114 107	2 833 172	137 066
45.21	Algemene bouwkundige en civieltechnische werken	1 147	7 713	32 844	8 952	815	4 424 300	1 176 111	121 609
45.22	Dakbedekking en bouw van dakconstructies	165	411	3 369	-	87	428 033	-	11 920
45.23	Aanleg van spoorwegen, wegen, straten, vliegvelden en sportaccommodaties	278	1 546	186	8 934	10	26 503	1 267 619	1 616
45.24	Waterbouw	34	779	68	2 053	-	10 463	250 085	-
45.25	Overige werkzaamheden in de bouw	91	427	1 693	992	14	224 808	139 357	1 921
45.3	<b>Bouwinstallatie</b>	607	4 357	51	40	15 185	7 771	5 780	2 203 451
45.31	Elektrische installatie	265	2 297	31	2	7 062	4 942	352	1 023 156
45.32	Isolatiwerkzaamheden	38	296	2	-	1 910	332	-	264 680
45.33	Loodgieterswerk	277	1 471	18	4	5 529	2 497	600	816 057
45.34	Overige bouwinstallatie	27	293	-	34	684	-	4 828	99 558
45.4	<b>Afwerking van gebouwen</b>	670	2 290	140	-	13 840	17 390	-	1 914 281
45.41	Stukadoorswerk	44	122	19	-	1 269	2 466	-	162 316
45.42	Schrijnwerk	266	1 099	81	-	4 702	10 001	-	692 657
45.43	Vloerafwerking en wandbekleding	115	364	10	-	2 075	1 632	-	278 657
45.44	Schilderen en glaszetten	206	571	21	-	5 086	1 908	-	683 404
45.45	Overige werkzaamheden in verband met de afwerking van gebouwen	39	134	9	-	708	1 383	-	97 247
45.5	<b>Verhuur van machines voor de bouwnijverheid met bedieningspersoneel</b>	9	18	217	-	-	30 732	-	-
45.50	Verhuur van machines voor de bouwnijverheid met bedieningspersoneel	9	18	217	-	-	30 732	-	-
	<b>TOTAAL</b>	<b>3 095</b>	<b>17 846</b>	<b>39 431</b>	<b>22 269</b>	<b>29 954</b>	<b>5 289 805</b>	<b>3 031 687</b>	<b>4 255 326</b>

(1) Ondernemingen welke 10 personen of meer tewerkstellen

## BOUWNIJVERHEID (1)

Periode : 09/1998

NACEBEL	OMSCHRIJVING	Nieuwe bestellingen (x 1000 BEF)			
		Gebouwen	Grond-, water- en wegebouw	Voltooiing	Totaal
45.1	Het bouwrijp maken van terreinen	208 916	588 259	262	797 437
45.11	Slopen van gebouwen; grondverzet	208 916	525 293	262	734 471
45.12	Proefboren en boren	-	62 966	-	62 966
45.2	<b>Burgerlijke en utiliteitsbouw; weg- waterbouw</b>	<b>18 846 809</b>	<b>8 740 322</b>	<b>337 710</b>	<b>27 924 841</b>
45.21	Algemene bouwkundige en civieltechnische werken	17 071 698	4 346 662	313 351	21 731 711
45.22	Dakbedekking en bouw van dakconstructies	1 251 337	-	20 699	1 272 036
45.23	Aanleg van spoorwegen, wegen, straten, vliegvelden en sportaccomodaties	17 253	3 440 135	1 734	3 459 122
45.24	Waterbouw	5 182	424 641	-	429 823
45.25	Overige werkzaamheden in de bouw	501 339	528 884	1 926	1 032 149
45.3	<b>Bouwinstallatie</b>	<b>22 768</b>	<b>14 201</b>	<b>5 756 343</b>	<b>5 793 312</b>
45.31	Elektrische installatie	14 545	8 357	2 670 619	2 693 521
45.32	Isolatiwerkzaamheden	3 475	-	537 229	540 704
45.33	Loodgieterswerk	4 748	650	2 123 166	2 128 564
45.34	Overige bouwinstallatie	-	5 194	425 329	430 523
45.4	<b>Afwerking van gebouwen</b>	<b>40 487</b>	<b>804</b>	<b>5 008 485</b>	<b>5 049 776</b>
45.41	Stukadoorswerk	4 360	-	357 191	361 551
45.42	Schrijnwerk	30 057	-	2 164 777	2 194 834
45.43	Vloerafwerking en wandbekleding	2 070	-	901 729	903 799
45.44	Schilderen en glaszetten	2 000	804	1 375 036	1 377 840
45.45	Overige werkzaamheden in verband met de afwerking van gebouwen	2 000	-	209 752	211 752
45.5	<b>Verhuur van machines voor de bouwnijverheid met bedienings- personeel</b>	<b>84 311</b>	-	-	<b>84 311</b>
45.50	Verhuur van machines voor de bouwnijverheid met bedienings- personeel	84 311	-	-	84 311
	<b>TOTAAL</b>	<b>19 203 291</b>	<b>9 343 586</b>	<b>11 102 800</b>	<b>39 649 677</b>

(1) Ondernemingen welke 10 personen of meer tewerkstellen

## BOUWNIJVERHEID(1)

Periode : 09/1998

NACEBEL	OMSCHRIJVING	Nieuwe bestellingen (X 1000 BEF)					Totaal	Lonen en wedden van het trimester (in 1000 BEF)
		Brussels Hoofdstedelijk Gewest	Vlaams Gewest	Waals Gewest	E.U.	Andere landen		
45.1	Het bouwrijp maken van terreinen	118 124	398 937	249 268	31 108	-	797 437	399 987
45.11	Slopen van gebouwen; grondverzet	110 407	351 492	241 864	30 708	-	734 471	364 915
45.12	Proefboren en boren	7 717	47 445	7 404	400	-	62 966	35 072
45.2	Burgerlijke en utiliteitsbouw; weg-waterbouw	3 207 378	17 064 554	6 583 871	860 812	208 226	27 924 841	11 914 472
45.21	Algemene bouwkundige en civieltechnische werken	2 620 909	13 217 940	5 010 781	726 020	156 061	21 731 711	8 367 682
45.22	Dakbedekking en bouw van dakconstructies	196 960	736 336	307 971	30 769	-	1 272 036	575 851
45.23	Aanleg van spoorwegen, wegen, straten, vliegvelden en sportaccommodaties	260 332	2 075 304	1 084 000	1 241	38 245	3 459 122	1 718 892
45.24	Waterbouw	11 389	381 162	26 162	6 110	5 000	429 823	666 362
45.25	Overige werkzaamheden in de bouw	117 788	653 812	154 957	96 672	8 920	1 032 149	585 685
45.3	Bouwinstallatie	1 213 508	3 070 656	1 407 417	51 489	50 242	5 793 312	3 502 943
45.31	Elektrische installatie	519 898	1 397 456	744 962	17 687	13 518	2 693 521	1 693 404
45.32	Isolatiwerkzaamheden	109 743	324 605	103 943	2 413	-	540 704	424 077
45.33	Loodgieterswerk	436 441	1 154 778	507 171	30 054	120	2 128 564	1 185 056
45.34	Overige bouwinstallatie	147 426	193 817	51 341	1 335	36 604	430 523	200 406
45.4	Afwerking van gebouwen	984 231	2 880 700	996 498	174 343	14 004	5 049 776	2 548 324
45.41	Stukadoorswerk	97 109	180 011	80 810	3 621	-	361 551	191 617
45.42	Schrijnwerk	338 530	1 356 783	398 882	96 884	3 755	2 194 834	982 714
45.43	Vloerafwerking en wandbekleding	170 390	480 077	181 007	62 076	10 249	903 799	364 474
45.44	Schilderen en glaszetten	292 847	760 885	314 178	9 930	-	1 377 840	876 890
45.45	Overige werkzaamheden in verband met de afwerking van gebouwen	85 355	102 944	21 621	1 832	-	211 752	132 629
45.5	Verhuur van machines voor de bouwnijverheid met bedieningspersoneel	7 520	65 368	9 693	1 730	-	84 311	41 618
45.50	Verhuur van machines voor de bouwnijverheid met bedieningspersoneel	7 520	65 368	9 693	1 730	-	84 311	41 618
	<b>TOTAAL</b>	<b>5 530 761</b>	<b>23 480 215</b>	<b>9 246 747</b>	<b>1 119 482</b>	<b>272 472</b>	<b>39 649 677</b>	<b>18 407 344</b>

(1) Ondernemingen welke 10 personen of meer tewerkstellen

## BOUWNIJVERHEID (1)

Periode : 10/1998

NACEBEL	OMSCHRIJVING	Aantal ondernemingen	Personeel				Uren werklieden		
			Bedienden	Werklieden			Gebouwen	Grond-, water- en wegebouw	Voltooiing
				Gebouwen	Grond-, water- en wegebouw	Voltooiing			
45.1	Het bouwrijp maken van terreinen	96	303	871	1 315	3	117 404	193 280	528
45.11	Slopen van gebouwen; grondverzet	88	262	871	1 179	3	117 404	172 372	528
45.12	Proefboren en boren	8	41	-	136	-	-	20 908	-
45.2	<b>Burgerlijke en utiliteitsbouw; weg-waterbouw</b>	<b>1 713</b>	<b>10 889</b>	<b>37 905</b>	<b>21 207</b>	<b>922</b>	<b>4 904 148</b>	<b>2 858 640</b>	<b>132 083</b>
45.21	Algemene bouwkundige en civieltechnische werken	1 146	7 735	32 596	9 236	813	4 247 796	1 240 436	117 478
45.22	Dakbedekking en bouw van dakconstructies	165	412	3 352	-	86	400 305	-	10 764
45.23	Aanleg van spoorwegen, wegen, straten, vliegvelden en sportaccommodaties	278	1 534	186	8 908	10	25 359	1 225 884	1 712
45.24	Waterbouw	34	777	71	2 051	-	9 119	258 133	-
45.25	Overige werkzaamheden in de bouw	90	431	1 700	1 012	13	221 569	134 187	2 129
45.3	<b>Bouwinstallatie</b>	<b>605</b>	<b>4 334</b>	<b>58</b>	<b>38</b>	<b>15 133</b>	<b>8 425</b>	<b>5 576</b>	<b>2 218 911</b>
45.31	Elektrische installatie	264	2 332	46	2	7 061	6 999	352	1 042 522
45.32	Isolatiwerkzaamheden	38	295	2	-	1 886	200	-	258 298
45.33	Loodgieterswerk	276	1 421	10	4	5 493	1 226	556	817 458
45.34	Overige bouwinstallatie	27	286	-	32	693	-	4 668	100 633
45.4	<b>Afwerking van gebouwen</b>	<b>673</b>	<b>2 316</b>	<b>133</b>	<b>-</b>	<b>13 901</b>	<b>16 985</b>	<b>-</b>	<b>1 883 130</b>
45.41	Stukadoorswerk	43	119	19	-	1 245	2 452	-	154 756
45.42	Schrijnwerk	266	1 116	77	-	4 726	10 050	-	702 078
45.43	Vloerafwerking en wandbekleding	118	370	10	-	2 113	1 297	-	281 886
45.44	Schilderen en glaszetten	207	577	18	-	5 109	2 088	-	650 701
45.45	Overige werkzaamheden in verband met de afwerking van gebouwen	39	134	9	-	708	1 098	-	93 709
45.5	<b>Verhuur van machines voor de bouwnijverheid met bedieningspersoneel</b>	<b>9</b>	<b>18</b>	<b>210</b>	<b>-</b>	<b>-</b>	<b>31 857</b>	<b>-</b>	<b>-</b>
45.50	Verhuur van machines voor de bouwnijverheid met bedieningspersoneel	9	18	210	-	-	31 857	-	-
	<b>TOTAAL</b>	<b>3 096</b>	<b>17 860</b>	<b>39 177</b>	<b>22 560</b>	<b>29 959</b>	<b>5 078 819</b>	<b>3 057 496</b>	<b>4 234 652</b>

(1) Ondernemingen welke 10 personen of meer tewerkstellen

## BOUWNIJVERHEID (1)

Periode : 10/1998

NACEBEL	OMSCHRIJVING	Nieuwe bestellingen (x 1000 BEF)			
		Gebouwen	Grond-, water- en wegebouw	Voltooiing	Totaal
45.1	Het bouwrijp maken van terreinen	257 547	494 267	276	752 090
45.11	Slopen van gebouwen; grondverzet	257 547	444 223	276	702 046
45.12	Proefboren en boren	-	50 044	-	50 044
45.2	<b>Burgerlijke en utiliteitsbouw; weg- waterbouw</b>	<b>19 250 953</b>	<b>9 022 500</b>	<b>465 375</b>	<b>28 738 828</b>
45.21	Algemene bouwkundige en civieltechnische werken	17 625 573	2 983 946	435 049	21 044 568
45.22	Dakbedekking en bouw van dakconstructies	1 091 544	-	21 676	1 113 220
45.23	Aanleg van spoorwegen, wegen, straten, vliegvelden en sportaccomodaties	32 916	4 653 532	6 746	4 693 194
45.24	Waterbouw	23 148	930 440	-	953 588
45.25	Overige werkzaamheden in de bouw	477 772	454 582	1 904	934 258
45.3	<b>Bouwinstallatie</b>	<b>18 733</b>	<b>10 125</b>	<b>6 029 928</b>	<b>6 058 786</b>
45.31	Elektrische installatie	13 039	-	3 043 006	3 056 045
45.32	Isolatiwerkzaamheden	1 739	-	469 986	471 725
45.33	Loodgieterswerk	3 955	1 100	2 080 861	2 085 916
45.34	Overige bouwinstallatie	-	9 025	436 075	445 100
45.4	<b>Afwerking van gebouwen</b>	<b>36 724</b>	<b>-</b>	<b>5 051 242</b>	<b>5 087 966</b>
45.41	Stukadoorswerk	7 602	-	372 442	380 044
45.42	Schrijnwerk	26 103	-	2 103 390	2 129 493
45.43	Vloerafwerking en wandbekleding	2 519	-	937 371	939 890
45.44	Schilderen en glaszetten	500	-	1 424 117	1 424 617
45.45	Overige werkzaamheden in verband met de afwerking van gebouwen	-	-	213 922	213 922
45.5	<b>Verhuur van machines voor de bouwnijverheid met bedienings- personeel</b>	<b>97 953</b>	<b>-</b>	<b>-</b>	<b>97 953</b>
45.50	Verhuur van machines voor de bouwnijverheid met bedienings- personeel	97 953	-	-	97 953
	<b>TOTAAL</b>	<b>19 661 910</b>	<b>9 526 892</b>	<b>11 546 821</b>	<b>40 735 623</b>

(1) Ondernemingen welke 10 personen of meer tewerkstellen



## BOUWNIJVERHEID(1)

Periode : 10/1998

NACEBEL	OMSCHRIJVING	Nieuwe bestellingen (X 1000 BEF)					Totaal
		Brussels Hoofdstedelijk Gewest	Vlaams Gewest	Waals Gewest	E.U.	Andere landen	
<b>45.1</b>	<b>Het bouwrijp maken van terreinen</b>	<b>76 398</b>	<b>395 987</b>	<b>256 266</b>	<b>23 439</b>	-	<b>752 090</b>
45.11	Slopen van gebouwen; grondverzet	71 135	358 200	252 672	20 039	-	702 046
45.12	Proefboren en boren	5 263	37 787	3 594	3 400	-	50 044
<b>45.2</b>	<b>Burgerlijke en utiliteitsbouw; weg- waterbouw</b>	<b>4 998 683</b>	<b>16 584 596</b>	<b>6 345 755</b>	<b>782 596</b>	<b>27 198</b>	<b>28 738 828</b>
45.21	Algemene bouwkundige en civieltechnische werken	4 496 795	11 297 439	4 602 522	632 027	15 785	21 044 568
45.22	Dakbedekking en bouw van dakconstructies	139 888	667 431	281 756	24 145	-	1 113 220
45.23	Aanleg van spoorwegen, wegen, straten, vliegvelden en sportaccomodaties	237 306	3 121 138	1 327 230	7 520	-	4 693 194
45.24	Waterbouw	12 887	867 347	39 529	33 825	-	953 588
45.25	Overige werkzaamheden in de bouw	111 807	631 241	94 718	85 079	11 413	934 258
<b>45.3</b>	<b>Bouwinstallatie</b>	<b>1 323 478</b>	<b>3 165 949</b>	<b>1 476 510</b>	<b>60 675</b>	<b>32 174</b>	<b>6 058 786</b>
45.31	Elektrische installatie	526 709	1 509 045	991 996	27 944	351	3 056 045
45.32	Isolatiwerkzaamheden	115 901	280 252	73 458	2 114	-	471 725
45.33	Loodgieterswerk	544 001	1 143 218	368 115	29 279	1 303	2 085 916
45.34	Overige bouwinstallatie	136 867	233 434	42 941	1 338	30 520	445 100
<b>45.4</b>	<b>Afwerking van gebouwen</b>	<b>916 393</b>	<b>3 007 802</b>	<b>967 182</b>	<b>181 686</b>	<b>14 903</b>	<b>5 087 966</b>
45.41	Stukadoorswerk	104 271	180 960	54 978	39 835	-	380 044
45.42	Schrijnwerk	320 192	1 313 817	427 046	66 828	1 610	2 129 493
45.43	Vloerafwerking en wandbekleding	148 771	503 340	235 820	45 533	6 426	939 890
45.44	Schilderen en glaszetten	269 063	898 610	224 224	28 218	4 502	1 424 617
45.45	Overige werkzaamheden in verband met de afwerking van gebouwen	74 096	111 075	25 114	1 272	2 365	213 922
<b>45.5</b>	<b>Verhuur van machines voor de bouwnijverheid met bedienings- personeel</b>	<b>7 259</b>	<b>79 242</b>	<b>9 702</b>	<b>1 750</b>	-	<b>97 953</b>
45.50	Verhuur van machines voor de bouwnijverheid met bedienings- personeel	7 259	79 242	9 702	1 750	-	97 953
	<b>TOTAAL</b>	<b>7 322 211</b>	<b>23 233 576</b>	<b>9 055 415</b>	<b>1 050 146</b>	<b>74 275</b>	<b>40 735 623</b>

(1) Ondernemingen welke 10 personen of meer tewerkstellen

## BOUWNIJVERHEID (1)

Periode : 11/1998

NACEBEL	OMSCHRIJVING	Aantal onder- nemingen	Personeel				Uren werklieden		
			Bedienden	Werklieden			Gebouwen	Grond-, water- en wegen- bouw	Voltooiing
				Gebouwen	Grond-, water- en wegen- bouw	Voltooiing			
45.1	Het bouwrijp maken van terreinen	95	306	845	1 309	3	88 900	151 840	345
45.11	Slopen van gebouwen; grondverzet	87	264	845	1 171	3	88 900	138 352	345
45.12	Proefboren en boren	8	42	-	138	-	-	13 488	-
45.2	<b>Burgerlijke en utiliteitsbouw; weg- waterbouw</b>	1 711	10 869	37 800	21 238	887	3 664 846	2 119 152	97 122
45.21	Algemene bouwkundige en civieltechnische werken	1 146	7 722	32 532	9 191	780	3 114 981	909 362	85 265
45.22	Dakbedekking en bouw van dakconstructies	163	403	3 318	-	84	337 593	-	9 544
45.23	Aanleg van spoorwegen, wegen, straten, vliegvelden en sportaccommodaties	278	1 527	190	8 963	10	20 645	896 298	1 056
45.24	Waterbouw	34	788	68	2 079	-	6 733	202 949	-
45.25	Overige werkzaamheden in de bouw	90	429	1 692	1 005	13	184 894	110 543	1 257
45.3	<b>Bouwinstallatie</b>	604	4 364	60	38	14 941	6 299	3 808	1 851 021
45.31	Elektrische installatie	264	2 312	50	2	6 908	5 437	176	873 440
45.32	Isolatiwerkzaamheden	38	300	2	-	1 874	-	-	228 659
45.33	Loodgieterswerk	275	1 467	8	4	5 465	862	376	666 864
45.34	Overige bouwinstallatie	27	285	-	32	694	-	3 256	82 058
45.4	<b>Afwerking van gebouwen</b>	673	2 327	130	-	13 783	12 090	-	1 480 131
45.41	Stukadoorswerk	43	118	21	-	1 237	1 813	-	111 049
45.42	Schrijnwerk	266	1 124	69	-	4 714	6 585	-	583 233
45.43	Vloerafwerking en wandbekleding	118	369	10	-	2 095	1 440	-	214 458
45.44	Schilderen en glaszetten	207	579	21	-	5 031	1 505	-	502 630
45.45	Overige werkzaamheden in verband met de afwerking van gebouwen	39	137	9	-	706	747	-	68 761
45.5	<b>Verhuur van machines voor de bouwnijverheid met bedienings- personeel</b>	9	18	208	-	-	26 919	-	-
45.50	Verhuur van machines voor de bouwnijverheid met bedienings- personeel	9	18	208	-	-	26 919	-	-
	<b>TOTAAL</b>	<b>3 092</b>	<b>17 884</b>	<b>39 043</b>	<b>22 585</b>	<b>29 614</b>	<b>3 799 054</b>	<b>2 274 800</b>	<b>3 428 619</b>

(1) Ondernemingen welke 10 personen of meer tewerkstellen

## BOUWNIJVERHEID (1)

Periode : 11/1998

NACEBEL	OMSCHRIJVING	Nieuwe bestellingen (x 1000 BEF)			
		Gebouwen	Grond-, water- en wegenbouw	Voltooiing	Totaal
45.1	Het bouwrijp maken van terreinen	190 772	502 460	251	693 483
45.11	Slopen van gebouwen; grondverzet	190 772	455 409	251	646 432
45.12	Proefboren en boren	-	47 051	-	47 051
45.2	<b>Burgerlijke en utiliteitsbouw; weg- waterbouw</b>	<b>14 855 566</b>	<b>11 914 983</b>	<b>319 321</b>	<b>27 089 870</b>
45.21	Algemene bouwkundige en civieltechnische werken	13 181 843	5 873 441	278 986	19 334 270
45.22	Dakbedekking en bouw van dakconstructies	1 196 608	-	24 380	1 220 988
45.23	Aanleg van spoorwegen, wegen, straten, vliegvelden en sportaccommodaties	19 222	4 400 437	13 535	4 433 194
45.24	Waterbouw	44 032	1 260 295	-	1 304 327
45.25	Overige werkzaamheden in de bouw	413 861	380 810	2 420	797 091
45.3	<b>Bouwinstallatie</b>	<b>8 957</b>	<b>10 140</b>	<b>7 226 350</b>	<b>7 245 447</b>
45.31	Elektrische installatie	7 553	-	3 889 948	3 897 501
45.32	Isolatiwerkzaamheden	-	-	421 028	421 028
45.33	Loodgieterswerk	1 404	400	2 317 263	2 319 067
45.34	Overige bouwinstallatie	-	9 740	598 111	607 851
45.4	<b>Afwerking van gebouwen</b>	<b>35 484</b>	<b>-</b>	<b>4 036 887</b>	<b>4 072 371</b>
45.41	Stukadoorswerk	8 344	-	268 815	277 159
45.42	Schrijnwerk	22 700	-	1 924 453	1 947 153
45.43	Vloerafwerking en wandbekleding	4 040	-	753 458	757 498
45.44	Schilderen en glaszetten	400	-	930 507	930 907
45.45	Overige werkzaamheden in verband met de afwerking van gebouwen	-	-	159 654	159 654
45.5	<b>Verhuur van machines voor de bouwnijverheid met bedienings- personeel</b>	<b>77 599</b>	<b>-</b>	<b>-</b>	<b>77 599</b>
45.50	Verhuur van machines voor de bouwnijverheid met bedienings- personeel	77 599	-	-	77 599
	<b>TOTAAL</b>	<b>15 168 378</b>	<b>12 427 583</b>	<b>11 582 809</b>	<b>39 178 770</b>

(1) Ondernemingen welke 10 personen of meer tewerkstellen

## BOUWNIJVERHEID(1)

Periode : 11/1998

NACEBEL	OMSCHRIJVING	Nieuwe bestellingen (X 1000 BEF)					Totaal
		Brussels Hoofdstedelijk Gewest	Vlaams Gewest	Waals Gewest	E.U.	Andere landen	
45.1	Het bouwrijp maken van terreinen	64 683	333 889	258 975	35 936	-	693 483
45.11	Slopen van gebouwen; grondverzet	57 429	299 845	253 222	35 936	-	646 432
45.12	Proefboren en boren	7 254	34 044	5 753	-	-	47 051
45.2	<b>Burgerlijke en utiliteitsbouw; weg- waterbouw</b>	<b>3 394 616</b>	<b>14 296 920</b>	<b>6 045 415</b>	<b>803 142</b>	<b>2 549 777</b>	<b>27 089 870</b>
45.21	Algemene bouwkundige en civieltechnische werken	2 936 850	9 422 700	4 041 976	391 556	2 541 188	19 334 270
45.22	Dakbedekking en bouw van dakconstructies	125 764	688 079	363 951	41 830	1 364	1 220 988
45.23	Aanleg van spoorwegen, wegen, straten, vliegvelden en sportaccomodaties	231 458	2 759 058	1 434 970	7 708	-	4 433 194
45.24	Waterbouw	20 093	897 547	99 183	287 504	-	1 304 327
45.25	Overige werkzaamheden in de bouw	80 451	529 536	105 335	74 544	7 225	797 091
45.3	<b>Bouwinstallatie</b>	<b>1 392 900</b>	<b>3 035 204</b>	<b>2 742 571</b>	<b>52 054</b>	<b>22 718</b>	<b>7 245 447</b>
45.31	Elektrische installatie	468 351	1 233 794	2 170 153	25 167	36	3 897 501
45.32	Isolatiwerkzaamheden	105 051	221 804	87 564	6 245	364	421 028
45.33	Loodgieterswerk	573 832	1 280 574	445 449	19 028	184	2 319 067
45.34	Overige bouwinstallatie	245 666	299 032	39 405	1 614	22 134	607 851
45.4	<b>Afwerking van gebouwen</b>	<b>810 460</b>	<b>2 290 958</b>	<b>800 843</b>	<b>163 249</b>	<b>6 861</b>	<b>4 072 371</b>
45.41	Stukadoorswerk	73 229	155 178	40 511	8 241	-	277 159
45.42	Schrijnwerk	327 179	1 163 589	387 618	67 312	1 455	1 947 153
45.43	Vloerafwerking en wandbekleding	126 273	385 414	175 215	65 190	5 406	757 498
45.44	Schilderen en glaszetten	230 765	506 159	171 942	22 041	-	930 907
45.45	Overige werkzaamheden in verband met de afwerking van gebouwen	53 014	80 618	25 557	465	-	159 654
45.5	<b>Verhuur van machines voor de bouwnijverheid met bedienings- personeel</b>	<b>6 162</b>	<b>66 943</b>	<b>4 440</b>	<b>54</b>	<b>-</b>	<b>77 599</b>
45.50	Verhuur van machines voor de bouwnijverheid met bedienings- personeel	6 162	66 943	4 440	54	-	77 599
	<b>TOTAAL</b>	<b>5 668 821</b>	<b>20 023 914</b>	<b>9 852 244</b>	<b>1 054 435</b>	<b>2 579 356</b>	<b>39 178 770</b>

(1) Ondernemingen welke 10 personen of meer tewerkstellen

## BOUWNIJVERHEID (1)

Periode : 12/1998

NACEBEL	OMSCHRIJVING	Aantal onder- nemingen	Personeel				Uren werklieden		
			Bedienden	Werklieden			Gebouwen	Grond-, water- en wegen- bouw	Voltooiing
				Gebouwen	Grond-, water- en wegen- bouw	Voltooiing			
45.1	Het bouwrijp maken van terreinen	95	304	855	1 289	3	69 313	104 547	216
45.11	Slopen van gebouwen; grondverzet	87	263	855	1 149	3	69 313	92 892	216
45.12	Proefboren en boren	8	41	-	140	-	-	11 655	-
45.2	<b>Burgerlijke en utiliteitsbouw; weg- waterbouw</b>	<b>1 708</b>	<b>10 882</b>	<b>37 526</b>	<b>20 889</b>	<b>1 051</b>	<b>2 788 469</b>	<b>1 623 877</b>	<b>92 684</b>
45.21	Algemene bouwkundige en civieltechnische werken	1 143	7 722	32 279	9 098	814	2 374 509	688 675	70 742
45.22	Dakbedekking en bouw van dakconstructies	163	403	3 294	-	83	241 854	-	6 529
45.23	Aanleg van spoorwegen, wegen, straten, vliegvelden en sportaccommodaties	278	1 523	194	8 905	9	14 840	682 416	864
45.24	Waterbouw	34	799	68	2 060	-	5 480	179 047	-
45.25	Overige werkzaamheden in de bouw	90	435	1 691	826	145	151 786	73 739	14 549
45.3	<b>Bouwinstallatie</b>	<b>603</b>	<b>4 409</b>	<b>64</b>	<b>34</b>	<b>14 867</b>	<b>5 483</b>	<b>2 780</b>	<b>1 570 047</b>
45.31	Elektrische installatie	263	2 354	50	2	6 847	4 361	304	785 700
45.32	Isolatiwerkzaamheden	38	311	2	-	1 855	-	-	184 610
45.33	Loodgieterswerk	275	1 462	12	-	5 474	1 122	-	526 827
45.34	Overige bouwinstallatie	27	282	-	32	691	-	2 476	72 910
45.4	<b>Afwerking van gebouwen</b>	<b>672</b>	<b>2 301</b>	<b>136</b>	<b>-</b>	<b>13 638</b>	<b>8 253</b>	<b>-</b>	<b>1 148 683</b>
45.41	Stukadoorswerk	43	119	23	-	1 217	1 400	-	92 498
45.42	Schrijnwerk	266	1 117	73	-	4 670	4 668	-	460 370
45.43	Vloerafwerking en wandbekleding	117	354	10	-	2 036	524	-	170 733
45.44	Schilderen en glaszetten	207	576	21	-	5 028	877	-	374 991
45.45	Overige werkzaamheden in verband met de afwerking van gebouwen	39	135	9	-	687	784	-	50 091
45.5	<b>Verhuur van machines voor de bouwrijverheid met bedienings- personeel</b>	<b>9</b>	<b>18</b>	<b>204</b>	<b>-</b>	<b>-</b>	<b>24 831</b>	<b>-</b>	<b>-</b>
45.50	Verhuur van machines voor de bouwrijverheid met bedienings- personeel	9	18	204	-	-	24 831	-	-
	<b>TOTAAL</b>	<b>3 087</b>	<b>17 914</b>	<b>38 785</b>	<b>22 212</b>	<b>29 559</b>	<b>2 896 349</b>	<b>1 731 204</b>	<b>2 811 630</b>

(1) Ondernemingen welke 10 personen of meer tewerkstellen

## BOUWNIJVERHEID (1)

Periode : 12/1998

NACEBEL	OMSCHRIJVING	Nieuwe bestellingen (x 1000 BEF)			
		Gebouwen	Grond-, water- en wegebouw	Voltooiing	Totaal
45.1	<b>Het bouwrijp maken van terreinen</b>	233 167	395 734	-	628 901
45.11	Slopen van gebouwen; grondverzet	233 167	352 821	-	585 988
45.12	Proefboren en boren	-	42 913	-	42 913
45.2	<b>Burgerlijke en utiliteitsbouw; weg- waterbouw</b>	17 075 169	9 005 477	355 958	26 436 604
45.21	Algemene bouwkundige en civieltechnische werken	15 574 411	3 342 277	298 280	19 214 968
45.22	Dakbedekking en bouw van dakconstructies	1 048 819	-	29 092	1 077 911
45.23	Aanleg van spoorwegen, wegen, straten, vliegvelden en sportaccomodaties	29 168	4 604 692	2 960	4 636 820
45.24	Waterbouw	11 374	768 796	-	780 170
45.25	Overige werkzaamheden in de bouw	411 397	289 712	25 626	726 735
45.3	<b>Bouwinstallatie</b>	7 147	17 324	5 423 184	5 447 655
45.31	Elektrische installatie	5 043	11 006	2 682 740	2 698 789
45.32	Isolatiwerkzaamheden	-	-	384 178	384 178
45.33	Loodgieterswerk	2 104	600	1 946 786	1 949 490
45.34	Overige bouwinstallatie	-	5 718	409 480	415 198
45.4	<b>Afwerking van gebouwen</b>	52 215	-	3 774 617	3 826 832
45.41	Stukadoorswerk	14 424	-	207 205	221 629
45.42	Schrijnwerk	33 186	-	1 752 236	1 785 422
45.43	Vloerafwerking en wandbekleding	4 205	-	730 465	734 670
45.44	Schilderen en glaszetten	400	-	944 188	944 588
45.45	Overige werkzaamheden in verband met de afwerking van gebouwen	-	-	140 523	140 523
45.5	<b>Verhuur van machines voor de bouwnijverheid met bedienings- personeel</b>	97 284	-	-	97 284
45.50	Verhuur van machines voor de bouwnijverheid met bedienings- personeel	97 284	-	-	97 284
	<b>TOTAAL</b>	<b>17 464 982</b>	<b>9 418 535</b>	<b>9 553 759</b>	<b>36 437 276</b>

(1) Ondernemingen welke 10 personen of meer tewerkstellen

## BOUWNIJVERHEID(1)

Periode : 12/1998

NACEBEL	OMSCHRIJVING	Nieuwe bestellingen (X 1000 BEF)					Totaal	Lonen en wedden van het trimester (in 1000 BEF)
		Brussels Hoofdstedelijk Gewest	Vlaams Gewest	Waals Gewest	E.U.	Andere landen		
45.1	Het bouwrijp maken van terreinen	92 339	321 986	205 434	9 142	-	628 901	410 718
45.11	Slopen van gebouwen; grondverzet	86 369	294 979	199 347	5 293	-	585 988	373 996
45.12	Proefboren en boren	5 970	27 007	6 087	3 849	-	42 913	36 722
45.2	<b>Burgerlijke en utiliteitsbouw; weg-waterbouw</b>	<b>4 872 170</b>	<b>14 308 732</b>	<b>6 170 245</b>	<b>457 324</b>	<b>628 133</b>	<b>26 436 604</b>	<b>13 005 157</b>
45.21	Algemene bouwkundige en civieltechnische werken	4 110 491	9 549 183	4 524 326	402 848	628 120	19 214 968	9 262 865
45.22	Dakbedekking en bouw van dakconstructies	332 946	536 605	189 946	18 414	-	1 077 911	584 954
45.23	Aanleg van spoorwegen, wegen, straten, vliegvelden en sportaccommodaties	308 796	2 966 577	1 360 540	907	-	4 636 820	1 892 475
45.24	Waterbouw	3 178	757 381	18 519	1 092	-	780 170	672 291
45.25	Overige werkzaamheden in de bouw	116 759	498 986	76 914	34 063	13	726 735	592 572
45.3	<b>Bouwinstallatie</b>	<b>1 011 351</b>	<b>3 007 987</b>	<b>1 279 486</b>	<b>80 796</b>	<b>68 035</b>	<b>5 447 655</b>	<b>4 013 039</b>
45.31	Elektrische installatie	476 477	1 423 002	748 018	47 638	3 654	2 698 789	1 919 889
45.32	Isolatiwerkzaamheden	84 108	225 231	69 646	5 193	-	384 178	493 311
45.33	Loodgieterswerk	341 872	1 156 057	412 304	24 612	14 645	1 949 490	1 379 156
45.34	Overige bouwinstallatie	108 894	203 697	49 518	3 353	49 736	415 198	220 683
45.4	<b>Afwerking van gebouwen</b>	<b>742 302</b>	<b>2 223 416</b>	<b>699 783</b>	<b>152 086</b>	<b>9 245</b>	<b>3 826 832</b>	<b>2 769 345</b>
45.41	Stukadoorswerk	53 915	120 291	44 570	2 853	-	221 629	186 541
45.42	Schrijnwerk	258 257	1 153 170	288 070	83 490	2 435	1 785 422	1 139 105
45.43	Vloerafwerking en wandbekleding	125 264	364 794	185 513	52 289	6 810	734 670	414 060
45.44	Schilderen en glaszetten	241 654	526 527	163 043	13 364	-	944 588	888 852
45.45	Overige werkzaamheden in verband met de afwerking van gebouwen	63 212	58 634	18 587	90	-	140 523	140 787
45.5	Verhuur van machines voor de bouwnijverheid met bedieningspersoneel	4 943	83 015	6 639	2 687	-	97 284	44 238
45.50	Verhuur van machines voor de bouwnijverheid met bedieningspersoneel	4 943	83 015	6 639	2 687	-	97 284	44 238
	<b>TOTAAL</b>	<b>6 723 105</b>	<b>19 945 136</b>	<b>8 361 587</b>	<b>702 035</b>	<b>705 413</b>	<b>36 437 276</b>	<b>20 242 497</b>

(1) Ondernemingen welke 10 personen of meer tewerkstellen

## BOUWNIJVERHEID (1)

Periode : 01/1999

NACEBEL	OMSCHRIJVING	Aantal onder- nemingen	Personeel				Uren (2)		
			Bedienden	Werklieden			Gebouwen	Grond-, water- en wegen- bouw	Voltooiing
				Gebouwen	Grond-, water- en wegen- bouw	Voltooiing			
45.1	Het bouwrijp maken van terreinen	97	309	883	1 357	3	91 828	186 694	415
45.11	Slopen van gebouwen; grondverzet	87	261	883	1 193	3	91 828	161 338	415
45.12	Proefboren en boren	10	48	-	164	-	-	25 356	-
45.2	<b>Burgerlijke en utiliteitsbouw; weg- waterbouw</b>	1 710	10 922	37 868	21 260	863	4 629 196	2 541 329	110 159
45.21	Algemene bouwkundige en civieltechnische werken	1 143	7 724	32 470	9 336	766	4 024 438	1 133 859	100 796
45.22	Dakbedekking en bouw van dakconstructies	163	408	3 375	-	75	358 649	-	7 191
45.23	Aanleg van spoorwegen, wegen, straten, vliegvelden en sportaccomodaties	277	1 548	199	8 859	10	22 527	994 220	1 340
45.24	Waterbouw	33	799	77	2 067	-	9 851	280 003	-
45.25	Overige werkzaamheden in de bouw	94	443	1 747	998	12	213 731	133 247	832
45.3	<b>Bouwinstallatie</b>	612	4 451	61	30	15 357	7 827	3 901	2 865 445
45.31	Elektrische installatie	272	2 359	47	2	7 042	6 028	320	1 477 030
45.32	Isolatiwerkzaamheden	40	315	2	-	1 987	-	-	270 970
45.33	Loodgieterswerk	273	1 456	12	-	5 492	1 799	-	970 019
45.34	Overige bouwinstallatie	27	321	-	28	836	-	3 581	147 426
45.4	<b>Afwerking van gebouwen</b>	673	2 382	175	-	13 775	21 651	-	1 796 230
45.41	Stukadoorswerk	43	120	23	-	1 178	2 136	-	138 438
45.42	Schrijnwerk	272	1 181	115	-	4 866	15 574	-	755 271
45.43	Vloerafwerking en wandbekleding	113	370	10	-	2 011	1 210	-	258 968
45.44	Schilderen en glaszetten	203	568	18	-	4 991	2 027	-	551 746
45.45	Overige werkzaamheden in verband met de afwerking van gebouwen	42	143	9	-	729	704	-	91 807
45.5	<b>Verhuur van machines voor de bouwnijverheid met bedienings- personeel</b>	10	21	224	-	-	31 513	-	-
45.50	Verhuur van machines voor de bouwnijverheid met bedienings- personeel	10	21	224	-	-	31 513	-	-
	<b>TOTAAL</b>	<b>3 102</b>	<b>18 085</b>	<b>39 211</b>	<b>22 647</b>	<b>29 998</b>	<b>4 782 015</b>	<b>2 731 924</b>	<b>4 772 249</b>

(1) Ondernemingen welke 10 personen of meer tewerkstellen

(2) Vanaf januari 1999 uren gepresteerd door de werknemers (bedienden en arbeiders).



## BOUWNIJVERHEID (1)

Periode : 01/1999

NACEBEL	OMSCHRIJVING	Nieuwe bestellingen (x 1000 BEF)			Totaal
		Gebouwen	Grond-, water- en wegenbouw	Voltooiing	
<b>45.1</b>	<b>Het bouwrijp maken van terreinen</b>	<b>156 117</b>	<b>572 462</b>	<b>-</b>	<b>728 579</b>
45.11	Slopen van gebouwen; grondverzet	156 117	523 005	-	679 122
45.12	Proefboren en boren	-	49 457	-	49 457
<b>45.2</b>	<b>Burgerlijke en utiliteitsbouw; weg- waterbouw</b>	<b>15 406 013</b>	<b>8 450 543</b>	<b>554 975</b>	<b>24 411 531</b>
45.21	Algemene bouwkundige en civieltechnische werken	13 793 752	3 757 869	483 272	18 034 893
45.22	Dakbedekking en bouw van dakconstructies	1 031 915	-	35 545	1 067 460
45.23	Aanleg van spoorwegen, wegen, straten, vliegvelden en sportaccomodaties	55 145	3 119 794	35 306	3 210 245
45.24	Waterbouw	8 741	1 078 734	-	1 087 475
45.25	Overige werkzaamheden in de bouw	516 460	494 146	852	1 011 458
<b>45.3</b>	<b>Bouwinstallatie</b>	<b>12 646</b>	<b>3 205</b>	<b>5 671 850</b>	<b>5 687 701</b>
45.31	Elektrische installatie	9 413	-	2 749 077	2 758 490
45.32	Isolatiwerkzaamheden	-	-	500 813	500 813
45.33	Loodgieterswerk	3 233	1 099	1 810 245	1 814 577
45.34	Overige bouwinstallatie	-	2 106	611 715	613 821
<b>45.4</b>	<b>Afwerking van gebouwen</b>	<b>22 154</b>	<b>-</b>	<b>3 689 374</b>	<b>3 711 528</b>
45.41	Stukadoorswerk	3 129	-	313 728	316 857
45.42	Schrijnwerk	15 172	-	1 622 180	1 637 352
45.43	Vloerafwerking en wandbekleding	2 764	-	698 778	701 542
45.44	Schilderen en glaszetten	300	-	939 403	939 703
45.45	Overige werkzaamheden in verband met de afwerking van gebouwen	789	-	115 285	116 074
<b>45.5</b>	<b>Verhuur van machines voor de bouwnijverheid met bedienings- personeel</b>	<b>76 996</b>	<b>-</b>	<b>-</b>	<b>76 996</b>
45.50	Verhuur van machines voor de bouwnijverheid met bedienings- personeel	76 996	-	-	76 996
	<b>TOTAAL</b>	<b>15 673 926</b>	<b>9 026 210</b>	<b>9 916 199</b>	<b>34 616 335</b>

(1) Ondernemingen welke 10 personen of meer tewerkstellen

## BOUWNIJVERHEID(1)

Periode : 01/1999

NACEBEL	OMSCHRIJVING	Nieuwe bestellingen (X 1000 BEF)					Totaal
		Brussels Hoofdstedelijk Gewest	Vlaams Gewest	Waals Gewest	E.U.	Andere landen	
45.1	Het bouwrijp maken van terreinen	171 783	368 316	167 225	21 185	70	728 579
45.11	Slopen van gebouwen; grondverzet	161 007	336 196	161 145	20 704	70	679 122
45.12	Proefboren en boren	10 776	32 120	6 080	481	-	49 457
45.2	<b>Burgerlijke en utiliteitsbouw; weg- waterbouw</b>	<b>2 895 556</b>	<b>14 489 570</b>	<b>6 058 474</b>	<b>647 097</b>	<b>320 834</b>	<b>24 411 531</b>
45.21	Algemene bouwkundige en civieltechnische werken	2 328 231	9 917 374	5 072 403	416 255	300 630	18 034 893
45.22	Dakbedekking en bouw van dakconstructies	149 647	557 521	329 879	24 514	5 899	1 067 460
45.23	Aanleg van spoorwegen, wegen, straten, vliegvelden en sportaccomodaties	188 516	2 468 875	547 162	5 692	-	3 210 245
45.24	Waterbouw	114 440	942 849	5 686	24 500	-	1 087 475
45.25	Overige werkzaamheden in de bouw	114 722	602 951	103 344	176 136	14 305	1 011 458
45.3	<b>Bouwinstallatie</b>	<b>1 295 894</b>	<b>3 098 178</b>	<b>1 218 586</b>	<b>52 184</b>	<b>22 859</b>	<b>5 687 701</b>
45.31	Elektrische installatie	637 210	1 421 631	676 512	23 000	137	2 758 490
45.32	Isolatiwerkzaamheden	99 341	323 065	74 908	3 499	-	500 813
45.33	Loodgieterswerk	355 345	1 055 479	380 985	22 645	123	1 814 577
45.34	Overige bouwinstallatie	203 998	298 003	86 181	3 040	22 599	613 821
45.4	<b>Afwerking van gebouwen</b>	<b>796 274</b>	<b>2 052 643</b>	<b>718 618</b>	<b>129 434</b>	<b>14 559</b>	<b>3 711 528</b>
45.41	Stukadoorswerk	130 951	137 502	44 156	4 248	-	316 857
45.42	Schrijnwerk	305 808	985 986	276 759	63 571	5 228	1 637 352
45.43	Vloerafwerking en wandbekleding	129 708	374 317	137 888	50 410	9 219	701 542
45.44	Schilderen en glaszetten	195 099	494 405	240 818	9 303	78	939 703
45.45	Overige werkzaamheden in verband met de afwerking van gebouwen	34 708	60 433	18 997	1 902	34	116 074
45.5	<b>Verhuur van machines voor de bouwnijverheid met bedienings- personeel</b>	<b>4 354</b>	<b>62 281</b>	<b>9 044</b>	<b>1 317</b>	<b>-</b>	<b>76 996</b>
45.50	Verhuur van machines voor de bouwnijverheid met bedienings- personeel	4 354	62 281	9 044	1 317	-	76 996
	<b>TOTAAL</b>	<b>5 163 861</b>	<b>20 070 988</b>	<b>8 171 947</b>	<b>851 217</b>	<b>358 322</b>	<b>34 616 335</b>

(1) Ondernemingen welke 10 personen of meer tewerkstellen

## BOUWNIJVERHEID (1)

Periode : 02/1999

NACEBEL	OMSCHRIJVING	Aantal ondernemingen	Personeel				Uren (2)		
			Bedienden	Werklieden			Gebouwen	Grond-, water- en wegebouw	Voltooiing
				Gebouwen	Grond-, water- en wegebouw	Voltooiing			
45.1	Het bouwrijp maken van terreinen	98	312	865	1 386	3	87 364	179 853	744
45.11	Slopen van gebouwen; grondverzet	88	265	865	1 222	3	87 364	153 318	744
45.12	Proefboren en boren	10	47	-	164	-	-	26 535	-
45.2	Burgerlijke en utiliteitsbouw; weg-waterbouw	1 710	10 895	37 953	20 863	859	3 924 538	2 203 421	98 097
45.21	Algemene bouwkundige en civieltechnische werken	1 141	7 712	32 559	8 968	763	3 412 151	949 871	88 774
45.22	Dakbedekking en bouw van dakconstructies	163	398	3 393	-	73	288 370	-	7 183
45.23	Aanleg van spoorwegen, wegen, straten, vliegvelden en sportaccommodaties	279	1 536	188	8 842	10	18 174	846 608	1 328
45.24	Waterbouw	33	797	78	2 048	-	7 905	272 170	-
45.25	Overige werkzaamheden in de bouw	94	452	1 735	1 005	13	197 938	134 772	812
45.3	Bouwinstallatie	611	4 452	61	29	15 215	7 160	3 936	3 083 609
45.31	Elektrische installatie	271	2 354	47	2	6 955	5 899	320	1 413 528
45.32	Isolatiwerkzaamheden	40	317	2	-	1 958	-	-	255 960
45.33	Loodgieterswerk	274	1 468	12	-	5 472	1 261	-	1 276 829
45.34	Overige bouwinstallatie	26	313	-	27	830	-	3 616	137 292
45.4	Afwerking van gebouwen	674	2 379	180	-	13 732	18 836	-	1 733 891
45.41	Stukadoorswerk	43	118	23	-	1 180	2 437	-	123 361
45.42	Schrijnwerk	272	1 177	120	-	4 820	13 297	-	723 421
45.43	Vloerafwerking en wandbekleding	114	375	10	-	2 031	958	-	255 941
45.44	Schilderen en glaszetten	203	567	18	-	4 964	1 664	-	547 061
45.45	Overige werkzaamheden in verband met de afwerking van gebouwen	42	142	9	-	737	480	-	84 107
45.5	Verhuur van machines voor de bouwnijverheid met bedieningspersoneel	10	21	225	-	-	28 920	-	-
45.50	Verhuur van machines voor de bouwnijverheid met bedieningspersoneel	10	21	225	-	-	28 920	-	-
	<b>TOTAAL</b>	<b>3 103</b>	<b>18 059</b>	<b>39 284</b>	<b>22 278</b>	<b>29 809</b>	<b>4 066 818</b>	<b>2 387 210</b>	<b>4 916 341</b>

(1) Ondernemingen welke 10 personen of meer tewerkstellen

(2) Vanaf januari 1999 uren gepresteerd door de werknemers (bedienden en arbeiders).

## BOUWNIJVERHEID (1)

Periode : 02/1999

NACEBEL	OMSCHRIJVING	Nieuwe bestellingen (x 1000 BEF)			Totaal
		Gebouwen	Grond-, water- en wegebouw	Voltooiing	
45.1	Het bouwrijp maken van terreinen	160 555	424 930	-	585 485
45.11	Slopen van gebouwen; grondverzet	160 555	355 195	-	515 750
45.12	Proefboren en boren	-	69 735	-	69 735
45.2	<b>Burgerlijke en utiliteitsbouw; weg- waterbouw</b>	<b>15 188 642</b>	<b>10 376 578</b>	<b>429 416</b>	<b>25 994 636</b>
45.21	Algemene bouwkundige en civieltechnische werken	13 735 102	4 223 031	384 317	18 342 450
45.22	Dakbedekking en bouw van dakconstructies	975 979	-	24 316	1 000 295
45.23	Aanleg van spoorwegen, wegen, straten, vliegvelden en sportaccomodaties	45 394	4 031 468	20 455	4 097 317
45.24	Waterbouw	26 651	1 773 720	-	1 800 371
45.25	Overige werkzaamheden in de bouw	405 516	348 359	328	754 203
45.3	<b>Bouwinstallatie</b>	<b>20 015</b>	<b>2 517</b>	<b>6 065 263</b>	<b>6 087 795</b>
45.31	Elektrische installatie	17 596	-	2 953 847	2 971 443
45.32	Isolatiwerkzaamheden	-	-	406 291	406 291
45.33	Loodgieterswerk	2 419	401	2 176 657	2 179 477
45.34	Overige bouwinstallatie	-	2 116	528 468	530 584
45.4	<b>Afwerking van gebouwen</b>	<b>44 710</b>	<b>-</b>	<b>3 828 033</b>	<b>3 872 743</b>
45.41	Stukadoorswerk	6 727	-	188 434	195 161
45.42	Schrijnwerk	12 498	-	1 908 406	1 920 904
45.43	Vloerafwerking en wandbekleding	7 286	-	753 816	761 102
45.44	Schilderen en glaszetten	1 199	-	813 666	814 865
45.45	Overige werkzaamheden in verband met de afwerking van gebouwen	17 000	-	163 711	180 711
45.5	<b>Verhuur van machines voor de bouwnijverheid met bedienings- personeel</b>	<b>69 307</b>	<b>-</b>	<b>-</b>	<b>69 307</b>
45.50	Verhuur van machines voor de bouwnijverheid met bedienings- personeel	69 307	-	-	69 307
	<b>TOTAAL</b>	<b>15 483 229</b>	<b>10 804 025</b>	<b>10 322 712</b>	<b>36 609 966</b>

(1) Ondernemingen welke 10 personen of meer tewerkstellen

## BOUWNIJVERHEID(1)

Periode : 02/1999

NACEBEL	OMSCHRIJVING	Nieuwe bestellingen (X 1000 BEF)					Totaal
		Brussels Hoofdstedelijk Gewest	Vlaams Gewest	Waals Gewest	E.U.	Andere landen	
45.1	Het bouwrijp maken van terreinen	75 384	316 315	182 373	11 337	76	585 485
45.11	Slopen van gebouwen; grondverzet	65 386	279 661	160 768	9 859	76	515 750
45.12	Proefboren en boren	9 998	36 654	21 605	1 478	-	69 735
45.2	Burgerlijke en utiliteitsbouw; weg- waterbouw	2 814 671	14 519 747	7 348 612	1 286 062	25 544	25 994 636
45.21	Algemene bouwkundige en civieltechnische werken	2 408 553	9 258 912	5 840 413	818 007	16 565	18 342 450
45.22	Dakbedekking en bouw van dakconstructies	164 304	539 949	283 768	12 274	-	1 000 295
45.23	Aanleg van spoorwegen, wegen, straten, vliegvelden en sportaccomodaties	150 700	2 449 274	1 123 313	372 814	1 216	4 097 317
45.24	Waterbouw	6 839	1 770 159	9 373	14 000	-	1 800 371
45.25	Overige werkzaamheden in de bouw	84 275	501 453	91 745	68 967	7 763	754 203
45.3	Bouwinstallatie	1 197 702	3 147 644	1 474 867	71 176	196 406	6 087 795
45.31	Elektrische installatie	606 887	1 358 482	904 934	33 643	67 497	2 971 443
45.32	Isolatiwerkzaamheden	112 022	226 850	64 570	2 849	-	406 291
45.33	Loodgieterswerk	352 515	1 294 402	397 543	13 976	121 041	2 179 477
45.34	Overige bouwinstallatie	126 278	267 910	107 820	20 708	7 868	530 584
45.4	Afwerking van gebouwen	752 268	2 273 018	695 170	141 975	10 312	3 872 743
45.41	Stukadoorswerk	49 755	104 713	38 026	2 667	-	195 161
45.42	Schrijnwerk	336 977	1 182 298	331 773	65 103	4 753	1 920 904
45.43	Vloerafwerking en wandbekleding	141 688	401 425	149 299	63 131	5 559	761 102
45.44	Schilderen en glaszetten	162 171	493 812	150 528	8 354	-	814 865
45.45	Overige werkzaamheden in verband met de afwerking van gebouwen	61 677	90 770	25 544	2 720	-	180 711
45.5	Verhuur van machines voor de bouwnijverheid met bedienings- personeel	2 822	58 731	5 960	1 794	-	69 307
45.50	Verhuur van machines voor de bouwnijverheid met bedienings- personeel	2 822	58 731	5 960	1 794	-	69 307
	<b>TOTAAL</b>	<b>4 842 847</b>	<b>20 315 455</b>	<b>9 706 982</b>	<b>1 512 344</b>	<b>232 338</b>	<b>36 609 966</b>

(1) Ondernemingen welke 10 personen of meer tewerkstellen



**STATISTIEK VAN DE BOUWVERGUNNINGEN  
EN VAN DE BEGONNEN GEBOUWEN**





**BOUWVERGUNNINGEN VERLEEND VOOR NIEUWE WOONGEBOUWEN (\*)**  
**INDELING PER PROVINCIE**

	BELGIE	BRUSSELS HFDST. GEWEST	ANTWERPEN	LIMBURG	OOST- VLAAN- DEREN	VLAAMS- BRABANT	WEST- VLAAN- DEREN	WAALS- BRABANT	HENE- GOUWEN	LUIK	LUXEMBURG	NAMEN
1992	33 388	324	5 997	3 479	5 678		5 218		2 236	2 513	1 129	1 219
1993	34 491	323	6 638	4 019	6 036		5 141		2 348	2 212	839	1 207
1994	36 679	263	7 086	4 388	6 418		4 927		2 802	2 839	1 027	1 316
1995	29 063	233	5 033	3 445	5 085	3 325	3 923	1 053	2 301	2 509	923	1 233
1996	33 131	242	5 209	3 932	5 638	3 867	4 561	1 365	2 859	2 961	1 001	1 496
1997	34 668	337	4 922	4 293	5 550	3 744	4 437	1 427	3 293	3 733	1 221	1 711
<b>1997</b>												
SEPTEMBER	3 258	33	686	382	462	367	353	120	266	359	82	148
OKTOBER	2 839	16	405	289	444	311	421	114	332	237	118	152
NOVEMBER	2 470	20	295	267	459	319	289	75	259	278	89	120
DECEMBER	5 072	38	711	468	853	563	662	259	478	623	197	220
<b>1998</b>												
JANUARI	1 463	11	313	230	146	135	150	56	151	150	29	92
FEBRUARI	1 600	31	278	211	244	179	185	65	159	126	49	73
MAART	2 203	20	316	257	413	311	279	81	130	244	71	81
APRIL	2 013	15	298	268	350	192	213	87	153	265	77	95
MEI	2 169	18	301	267	307	233	369	74	169	265	80	86
JUNI	2 640	22	367	229	485	264	384	112	262	296	81	138
JULI	2 411	17	385	337	383	285	291	117	170	239	131	56
AUGUSTUS	2 528	21	321	400	359	282	257	110	336	227	81	134
SEPTEMBER	2 292	28	268	331	319	246	354	81	224	216	71	154
OKTOBER	1 988	21	304	182	324	246	288	112	163	181	58	109
NOVEMBER	1 774	10	293	185	326	226	193	71	176	160	58	76
DECEMBER	2 279	6	344	301	289	241	335	84	224	215	113	127

**BOUWVERGUNNINGEN VERLEEND VOOR NIEUWE NIET-WOONGEBOUWEN (\*)**  
**INDELING PER PROVINCIE**

	BELGIE	BRUSSELS HFDST. GEWEST	ANTWERPEN	LIMBURG	OOST- VLAAN- DEREN	VLAAMS- BRABANT	WEST- VLAAN- DEREN	WAALS- BRABANT	HENE- GOUWEN	LUIK	LUXEMBURG	NAMEN
1992	8 612	124	1 465	607	1 602		1 912		846	706	274	330
1993	8 366	121	1 303	733	1 513		1 754		854	692	295	330
1994	8 491	64	1 629	774	1 447		1 644		806	739	305	385
1995	7 496	47	1 135	645	1 268	516	1 400	180	914	714	310	367
1996	7 227	78	1 044	697	1 347	482	1 558	187	641	607	303	283
1997	6 641	55	932	673	994	414	1 376	136	716	672	318	355
<b>1997</b>												
SEPTEMBER	637	5	102	72	87	47	109	12	57	69	29	48
OKTOBER	597	5	77	50	98	41	114	17	50	54	50	41
NOVEMBER	539	6	74	49	93	34	114	8	59	51	20	31
DECEMBER	600	3	90	43	100	43	105	22	66	54	44	30
<b>1998</b>												
JANUARI	448	4	84	32	66	34	61	17	66	41	16	27
FEBRUARI	520	1	68	38	92	30	127	10	65	55	13	21
MAART	607	10	86	54	130	41	137	12	42	63	24	8
APRIL	566	4	70	34	92	44	126	23	51	82	21	19
MEI	595	2	90	60	76	45	148	14	54	45	39	22
JUNI	625	4	59	49	133	39	99	23	69	86	34	30
JULI	667	11	94	53	111	39	107	24	57	76	59	36
AUGUSTUS	587	4	74	80	82	40	82	9	79	89	22	26
SEPTEMBER	629	8	63	89	68	40	150	20	73	55	24	39
OKTOBER	562	9	68	45	84	47	124	18	47	59	29	32
NOVEMBER	511	3	72	34	105	34	88	13	60	63	14	25
DECEMBER	664	4	107	66	72	52	127	14	58	66	49	49

(\*) HET BETREFT VOORLOPIGE CIJFERS DIE MEESTAL TE HOOG OF TE LAAG LIGGEN. BEPAALDE GEMEENTEN STUREN DE FORMULIEREN BETREFFENDE DE TOEGESTANE BOUWVERGUNNINGEN LAATTIJDIG EN VOOR MEERDERE MAANDEN TEGELIJK DOOR.

## NIEUWE WOONGEBOUWEN

(2)	WAARVOOR EEN VERGUNNING WERD VERLEEND (*)					BEGONNEN (**)						
	TOTAAL AANTAL		RUIMTE (IN M3)	OPPERVLAKTE (IN M2)		AANTAL GEBOU- WEN MET EEN WONING (1)	TOTAAL AANTAL		RUIMTE (IN M3)	OPPERVLAKTE (IN M2)		AANTAL GEBOU- WEN MET EEN WONING (1)
	GE- BOUWEN	WONIN- GEN		BEWOON- BARE	TOTALE		GE- BOUWEN	WONIN- GEN		BEWOON- BARE	TOTALE	
1992	2 782	4 173	2 609 627	544 128	840 846	2 596	2 691	3 887	2 464 396	510 807	790 606	2 523
1993	2 874	4 584	2 755 265	584 279	885 547	2 665	2 428	3 642	2 257 936	469 545	724 604	2 279
1994	3 057	4 643	2 817 146	599 800	911 659	2 837	2 969	4 318	2 717 899	574 896	876 607	2 774
1995	2 422	3 668	2 277 028	480 371	735 943	2 239	3 142	4 650	2 841 851	599 362	918 417	2 921
1996	2 761	3 976	2 450 873	518 010	790 054	2 583	2 364	3 392	2 109 010	446 003	680 779	2 216
1997	2 889	4 160	2 481 045	531 149	808 365	2 699	2 353	3 300	2 039 091	433 769	662 550	2 210
<b>1997</b>												
SEPTEMBER	3 258	5 439	3 152 313	666 060	1 008 562	3 022	2 904	3 516	2 319 110	491 444	747 304	2 769
OKTOBER	2 839	4 108	2 503 709	537 919	820 072	2 630	2 452	3 450	2 143 304	466 405	700 001	2 288
NOVEMBER	2 470	3 459	2 117 520	448 136	695 357	2 321	2 855	3 939	2 417 195	507 607	782 069	2 696
DECEMBER	5 072	7 509	4 254 091	928 211	1 392 958	4 687	3 966	6 270	3 531 796	754 418	1 146 027	3 657
<b>1998</b>												
JANUARI	1 463	2 252	1 517 721	327 679	491 936	1 341	1 621	2 330	1 342 131	288 393	427 833	1 494
FEBRUARI	1 600	2 492	1 591 983	341 894	511 744	1 468	1 717	2 486	1 482 119	320 899	485 647	1 621
MAART	2 203	3 287	2 149 711	457 515	698 776	2 027	2 370	3 110	2 045 842	438 680	662 069	2 243
APRIL	2 013	3 026	2 023 685	402 917	660 654	1 867	1 849	2 701	1 823 545	373 946	597 578	1 750
MEI	2 169	3 433	2 109 063	451 204	689 069	1 977	2 262	3 162	2 055 814	435 959	671 616	2 123
JUNI	2 640	4 036	2 411 465	516 447	788 593	2 460	2 494	3 643	2 206 044	478 735	713 723	2 307
JULI	2 411	3 559	2 203 414	475 281	724 959	2 231	2 010	2 828	1 720 330	371 297	568 833	1 877
AUGUSTUS	2 528	3 959	2 420 115	517 490	791 705	2 326	1 901	2 379	1 700 092	360 330	552 310	1 806
SEPTEMBER	2 292	3 987	2 334 141	499 807	769 815	2 110	2 027	2 909	1 846 793	389 136	597 474	1 898
OKTOBER	1 988	2 988	1 855 118	402 647	604 544	1 837	1 769	2 672	1 636 248	360 275	538 592	1 643
NOVEMBER	1 774	2 592	1 633 516	352 925	537 181	1 623	1 271	1 877	1 179 716	250 299	386 086	1 172
DECEMBER	2 279	3 556	2 229 794	474 178	724 448	2 101	1 571	2 537	1 545 756	327 537	511 880	1 455

(1) DE GEGEVENS BETREFFENDE DIT TYPE VAN GEBOUW ZIJN REEDS IN VOORGAANDE KOLOMMEN OPGENOMEN  
(2) DE JAARLIJKSE GEGEVENS STEMMEN OVEREEN MET MAANDGEMIDDELDEN

## NIEUWE NIET-WOONGEBOUWEN

	WAARVOOR EEN VERGUNNING WERD VERLEEND (*)			BEGONNEN (**)		
	AANTAL GEBOUWEN	RUIMTE (IN M3)	TOTALE OPPERVLAKTE(IN M2)	AANTAL GEBOUWEN	RUIMTE (IN M3)	TOTALE OPPERVLAKTE(IN M2)
1992	8 612	45 638 822	8 815 346	8 550	43 003 169	8 304 269
1993	8 366	42 863 944	8 463 153	7 045	35 592 120	6 758 240
1994	8 491	40 719 682	7 586 256	8 323	42 730 176	7 915 267
1995	7 496	35 837 667	6 389 699	9 781	44 928 365	8 078 797
1996	7 227	38 018 477	6 454 684	6 344	28 662 531	5 209 376
1997	6 641	41 694 733	6 700 435	5 493	30 017 193	5 064 597
<b>1997</b>						
SEPTEMBER	637	4 798 671	714 785	533	3 205 693	510 205
OKTOBER	597	2 785 170	499 424	534	3 004 919	458 404
NOVEMBER	539	3 594 230	585 605	578	3 509 426	580 485
DECEMBER	600	4 159 473	499 857	991	4 737 172	847 074
<b>1998</b>						
JANUARI	448	3 836 404	602 097	366	2 213 270	353 844
FEBRUARI	520	2 644 083	469 216	254	1 284 628	239 488
MAART	607	3 617 539	617 787	449	2 391 416	437 236
APRIL	566	4 277 468	731 281	349	1 127 657	227 937
MEI	595	3 079 083	583 481	532	2 735 542	472 133
JUNI	625	3 266 703	569 497	590	4 313 608	640 894
JULI	667	4 674 598	699 809	469	3 008 121	430 537
AUGUSTUS	587	3 297 558	624 171	362	3 418 211	497 128
SEPTEMBER	629	4 553 247	686 542	424	3 162 345	474 592
OKTOBER	562	5 094 192	815 370	372	2 256 432	415 779
NOVEMBER	511	3 496 392	575 626	253	1 581 795	279 772
DECEMBER	664	4 198 087	694 720	462	3 387 148	549 214

(\*\*) HET BETREFT VOORLOPIGE CIJFERS DIE MEESTAL TE HOOG OF TE LAAG LIGGEN. BEPAALDE GEMEENTEN STUREN DE FORMULIEREN, MET DE BEGINDATUM VAN DE WERKZAAMHEDEN LAATTIJDIG EN VOOR MEERDERE MAANDEN TEGELIJK DOOR.

## NIEUWE NIET-WOONGEBOUWEN

	WAARVOOR EEN VERGUNNING WERD VERLEEND (*)								
	MINDER DAN 3 000 M3			3 000 TOT 9 999 M3			10 000 TOT 19 999 M3		
	AANTAL GE- BOUWEN	RUIJTE (IN M3)	TOTALE OPPERVLAKTE (IN M2)	AANTAL GE- BOUWEN	RUIJTE (IN M3)	TOTALE OPPERVLAKTE (IN M2)	AANTAL GE- BOUWEN	RUIJTE (IN M3)	TOTALE OPPERVLAKTE (IN M2)
1992	5 700	5 787 558	1 468 492	2 101	10 849 210	2 301 218	417	5 770 429	1 078 148
1993	5 594	5 394 387	1 363 894	2 075	10 695 082	2 255 941	350	4 886 742	928 615
1994	5 562	5 536 211	1 378 654	2 207	11 714 539	2 372 529	396	5 383 219	971 942
1995	4 995	4 812 448	1 187 920	1 818	9 578 050	1 879 073	378	5 148 918	933 174
1996	4 916	4 639 401	1 181 968	1 639	8 564 279	1 717 204	351	4 829 933	869 473
1997	4 348	4 163 755	1 042 868	1 617	8 443 646	1 693 351	327	4 536 030	807 402
<b>1997</b>									
SEPTEMBER	417	380 586	94 059	144	772 501	160 662	36	492 406	89 073
OKTOBER	401	348 128	87 224	142	724 747	146 504	28	364 820	61 097
NOVEMBER	349	358 506	88 650	134	730 590	150 157	23	296 956	56 798
DECEMBER	400	373 338	93 247	149	816 405	160 187	24	332 356	54 851
<b>1998</b>									
JANUARI	288	255 066	65 234	103	531 603	109 449	22	334 094	61 691
FEBRUARI	349	302 632	74 920	121	625 347	124 614	28	398 080	74 585
MAART	379	361 355	91 990	162	848 946	168 417	31	410 589	67 381
APRIL	342	302 981	75 322	150	825 462	158 794	29	417 668	82 303
MEI	378	400 502	96 178	157	867 812	175 170	31	443 392	81 738
JUNI	404	368 840	89 492	154	812 542	160 397	42	641 113	109 268
JULI	410	384 476	96 222	184	1 004 141	192 311	40	584 878	111 681
AUGUSTUS	375	371 294	93 019	153	801 425	157 184	27	369 475	68 265
SEPTEMBER	391	382 731	94 845	167	902 577	177 796	32	437 724	81 545
OKTOBER	339	323 071	80 786	145	795 642	155 714	39	528 684	101 902
NOVEMBER	316	307 773	78 795	137	767 936	152 404	25	351 857	54 158
DECEMBER	405	389 566	98 672	169	932 642	190 098	46	644 585	113 412

	WAARVOOR EEN VERGUNNING WERD VERLEEND (*)					
	20 000 TOT 49 999 M3			50 000 M3 EN MEER		
	AANTAL GEBOUWEN	RUIJTE (IN M3)	TOTALE OPPIERVLAKTE (IN M2)	AANTAL GEBOUWEN	RUIJTE (IN M3)	TOTALE OPPIERVLAKTE (IN M2)
1992	266	8 053 798	1 405 935	128	15 177 827	2 561 553
1993	219	6 620 978	1 230 030	128	15 266 755	2 684 673
1994	213	6 451 582	1 213 476	113	11 634 131	1 649 655
1995	218	6 929 902	1 134 319	87	9 368 349	1 255 213
1996	206	6 130 962	1 031 265	115	13 853 902	1 654 774
1997	220	6 715 932	1 100 515	129	17 835 370	2 056 299
<b>1997</b>						
SEPTEMBER	26	809 968	127 727	14	2 343 210	243 264
OKTOBER	17	495 066	74 228	9	852 409	130 371
NOVEMBER	17	474 040	102 627	16	1 734 138	187 373
DECEMBER	22	717 091	110 470	5	1 920 283	81 102
<b>1998</b>						
JANUARI	20	593 387	103 968	15	2 122 254	261 755
FEBRUARI	9	331 506	70 470	13	986 518	124 627
MAART	22	676 568	122 504	13	1 320 081	167 495
APRIL	30	863 010	143 741	15	1 868 347	271 121
MEI	19	618 425	110 732	10	748 952	119 663
JUNI	19	572 865	92 923	6	871 343	117 417
JULI	25	791 543	132 846	8	1 909 560	166 749
AUGUSTUS	15	461 298	84 042	17	1 294 066	221 661
SEPTEMBER	26	796 164	132 255	13	2 034 051	200 101
OKTOBER	16	464 191	85 632	23	2 982 604	391 336
NOVEMBER	20	576 811	101 405	13	1 492 015	188 864
DECEMBER	30	872 858	145 256	14	1 358 436	147 282

## NIEUWE NIET-WOONGEBOUWEN

	BEGONNEN (**)								
	MINDER DAN 3 000 M3			3 000 TOT 9 999 M3			10 000 TOT 19 999 M3		
	AANTAL GE- BOUWEN	RUIJTE (IN M3)	TOTALE OPPERVLAKTE (IN M2)	AANTAL GE- BOUWEN	RUIJTE (IN M3)	TOTALE OPPERVLAKTE (IN M2)	AANTAL GE- BOUWEN	RUIJTE (IN M3)	TOTALE OPPERVLAKTE (IN M2)
1992	5 614	5 933 793	1 474 326	2 149	11 218 411	2 322 635	412	5 695 763	1 066 956
1993	4 629	4 671 535	1 173 481	1 836	9 390 119	1 953 703	305	4 205 800	773 432
1994	5 547	5 558 031	1 391 075	2 036	10 602 677	2 177 670	391	5 328 196	1 023 773
1995	6 528	6 321 636	1 572 130	2 465	12 889 846	2 561 891	437	5 993 901	1 077 938
1996	4 289	4 153 269	1 028 372	1 519	7 998 211	1 610 319	301	4 098 165	744 237
1997	3 639	3 512 066	884 157	1 317	6 888 587	1 367 448	274	3 792 885	679 494
<b>1997</b>									
SEPTEMBER	340	302 294	74 723	130	657 307	136 471	31	427 781	74 291
OKTOBER	372	365 301	89 727	126	671 331	139 637	17	230 379	41 947
NOVEMBER	385	366 913	94 611	134	703 523	137 933	27	371 537	74 602
DECEMBER	682	663 236	166 128	224	1 126 771	218 946	43	596 469	103 847
<b>1998</b>									
JANUARI	234	249 934	64 415	86	484 448	90 805	26	328 385	56 335
FEBRUARI	163	147 668	36 518	67	367 032	81 822	13	174 566	29 162
MAART	307	255 976	65 405	94	487 922	97 761	27	397 781	71 171
APRIL	231	196 118	52 227	93	496 686	93 256	17	223 019	39 453
MEI	352	326 772	84 124	132	697 228	132 957	23	330 312	63 046
JUNI	371	353 108	88 930	146	767 451	159 922	28	404 590	78 837
JULI	319	291 294	70 500	108	581 455	110 121	19	266 673	44 079
AUGUSTUS	238	217 726	53 256	76	432 149	80 210	19	250 011	42 494
SEPTEMBER	263	246 295	63 102	117	629 997	129 758	23	315 540	56 400
OKTOBER	233	216 675	51 712	96	510 073	100 686	25	366 735	61 396
NOVEMBER	156	150 394	37 751	71	405 087	79 693	10	148 816	31 221
DECEMBER	291	266 343	64 569	110	585 762	113 760	28	407 398	71 717

	BEGONNEN (**)					
	20 000 TOT 49 999 M3			50 000 M3 EN MEER		
	AANTAL GEBOUWEN	RUIJTE (IN M3)	TOTALE OPPERVLAKTE (IN M2)	AANTAL GEBOUWEN	RUIJTE (IN M3)	TOTALE OPPERVLAKTE (IN M2)
1992	251	7 445 951	1 382 877	124	12 709 251	2 057 475
1993	179	5 607 935	1 024 808	96	11 716 731	1 832 816
1994	228	6 931 280	1 277 226	121	14 309 992	2 045 523
1995	225	6 798 371	1 093 420	126	12 924 611	1 773 418
1996	168	5 074 204	824 381	67	7 338 682	1 002 067
1997	165	5 049 536	843 320	98	10 774 119	1 290 178
<b>1997</b>						
SEPTEMBER	22	663 439	108 427	10	1 154 872	116 293
OKTOBER	10	325 786	46 999	9	1 412 122	140 094
NOVEMBER	16	469 133	77 705	16	1 598 320	195 634
DECEMBER	31	968 931	174 880	11	1 381 765	183 273
<b>1998</b>						
JANUARI	13	417 637	57 979	7	732 866	84 310
FEBRUARI	8	232 559	46 958	3	362 803	45 028
MAART	10	318 445	67 666	11	931 292	135 233
APRIL	8	211 834	43 001			
MEI	17	560 740	83 853	8	820 490	108 153
JUNI	32	976 659	160 501	13	1 811 800	152 704
JULI	12	324 892	52 735	11	1 543 807	153 102
AUGUSTUS	13	432 722	77 064	16	2 085 603	244 104
SEPTEMBER	14	367 855	60 285	7	1 602 658	165 047
OKTOBER	8	257 054	54 397	10	905 895	147 588
NOVEMBER	8	225 201	34 303	8	652 297	96 804
DECEMBER	21	679 550	125 006	12	1 448 095	174 162

**VERGUNNINGEN AFGELEVERD VOOR DE VERBOUWING VAN WOONGEBOUWEN (\*)**  
**INDELING PER PROVINCIE**

	BELGIE	BRUSSELS HFDST. GEWEST	ANTWERPEN	LIMBURG	OOST- VLAAN- DEREN	VLAAMS- BRABANT	WEST- VLAAN- DEREN	WAALS- BRABANT	HENE- GOUWEN	LUIK	LUXEMBURG	NAMEN
1992	20 381		2 424	986	3 557		2 931		2 695	2 432	521	907
1993	20 063		2 405	1 115	3 267		2 762		2 589	2 424	535	924
1994	20 065		2 815	1 236	3 102		2 682		2 426	2 426	574	978
1995	20 180	807	2 462	1 114	3 772	1 862	2 740	873	2 514	2 531	570	935
1996	21 901	958	2 679	1 293	3 967	2 070	3 051	984	2 532	2 595	709	1 063
1997	21 369	1 067	2 656	1 568	3 423	1 919	2 932	963	2 407	2 686	699	1 049
<b>1997</b>												
SEPTEMBER	2 044	127	295	182	289	223	219	97	216	229	58	109
OKTOBER	2 236	95	330	143	372	156	289	96	283	262	101	109
NOVEMBER	1 571	83	166	127	298	139	212	41	156	207	65	77
DECEMBER	1 909	79	258	153	277	169	275	109	225	192	78	94
<b>1998</b>												
JANUARI	1 395	85	251	88	191	129	146	63	177	170	32	63
FEBRUARI	1 695	62	277	129	316	158	242	52	212	149	21	77
MAART	2 066	116	189	170	424	278	312	79	137	267	45	49
APRIL	1 930	67	254	119	399	194	242	83	167	273	58	74
MEI	2 008	80	287	175	348	241	294	83	151	234	49	66
JUNI	2 232	128	251	118	416	218	294	104	220	313	58	112
JULI	2 152	60	362	164	438	212	256	109	137	256	102	56
AUGUSTUS	2 325	123	263	256	340	259	153	87	398	243	61	142
SEPTEMBER	2 095	84	159	243	309	230	422	74	245	175	58	96
OKTOBER	1 778	71	250	153	298	186	213	85	184	198	50	90
NOVEMBER	1 658	71	254	118	324	167	179	75	179	193	36	62
DECEMBER	2 212	84	426	175	302	187	357	66	174	225	73	143

**WOONGEBOUWEN WAARVAN DE VERBOUWING BEGONNEN IS (\*\*)**  
**INDELING PER PROVINCIE**

	BELGIE	BRUSSELS HFDST. GEWEST	ANTWERPEN	LIMBURG	OOST- VLAAN- DEREN	VLAAMS- BRABANT	WEST- VLAAN- DEREN	WAALS- BRABANT	HENE- GOUWEN	LUIK	LUXEMBURG	NAMEN
1992	16 284		2 107	861	2 834		2 827		1 896	1 961	352	620
1993	15 998		1 887	884	2 949		2 422		1 794	1 857	346	649
1994	18 379		2 296	876	2 894		2 398		2 616	2 296	504	1 031
1995	14 933	522	1 909	857	2 700	1 227	2 274	691	1 769	1 928	348	708
1996	13 870	636	1 767	850	2 672	1 116	2 133	582	1 420	1 772	317	605
1997	14 729	704	1 826	972	2 381	1 108	2 191	711	1 557	1 966	502	811
<b>1997</b>												
SEPTEMBER	1 390	87	193	138	220	123	199	56	148	145	25	56
OKTOBER	1 324	50	193	108	246	117	198	52	125	173	27	35
NOVEMBER	1 125	97	99	65	224	78	149	46	96	158	38	75
DECEMBER	2 162	38	239	94	158	75	359	186	254	333	186	240
<b>1998</b>												
JANUARI	1 097	37	137	65	162	49	142	31	126	177	35	136
FEBRUARI	1 134	58	303	56	128	91	139	42	84	149	21	63
MAART	1 660	150	128	101	237	459	166	50	167	121	22	59
APRIL	1 404	103	152	67	292	165	226	56	125	137	23	58
MEI	1 929	46	154	117	482	149	327	61	161	291	62	79
JUNI	1 948	57	277	176	716	149	191	32	164	110	29	47
JULI	1 533	60	280	216	258	109	155	56	130	155	30	84
AUGUSTUS	1 468	38	211	174	234	154	188	42	129	180	54	64
SEPTEMBER	1 478	50	154	150	196	156	225	56	237	170	14	70
OKTOBER	1 434	92	165	94	375	123	167	60	108	148	27	75
NOVEMBER	970	37	146	92	175	99	121	44	93	121	14	28
DECEMBER	1 412	67	225	128	194	129	106	77	172	149	83	82

**BOUWVERGUNNINGEN AFGELEVERD VOOR DE VERBOUWING VAN NIET-WOONGEBOUWEN (\*)**  
**INDELING PER PROVINCIE**

	BELGIE	BRUSSELS HFDST. GEWEST	ANTWERPEN	LIMBURG	OOST- VLAAN- DEREN	VLAAMS- BRABANT	WEST- VLAAN- DEREN	WAALS- BRABANT	HENE- GOUWEN	LUIK	LUXEMBURG	NAMEN
1992	5 856		1 075	466	1 033		1 077		505	557	170	189
1993	5 711		1 140	522	1 002		998		524	487	162	188
1994	5 686		1 071	608	939		974		550	493	190	217
1995	5 451	121	885	568	969	450	945	129	534	498	195	157
1996	5 979	169	1 113	589	1 065	366	962	156	596	574	194	195
1997	5 501	191	968	636	914	325	941	132	441	579	190	184
<b>1997</b>												
SEPTEMBER	527	10	97	89	83	33	61	12	37	71	13	21
OKTOBER	559	12	102	50	100	28	91	6	61	63	30	16
NOVEMBER	426	16	62	49	82	33	75	5	25	51	17	11
DECEMBER	503	19	92	60	75	30	76	19	44	42	23	23
<b>1998</b>												
JANUARI	350	19	99	43	39	17	47	8	22	41	5	10
FEBRUARI	465	16	98	78	58	24	92	7	34	31	11	16
MAART	534	17	70	66	129	41	91	11	32	47	16	14
APRIL	455	12	61	50	73	25	89	8	46	47	26	18
MEI	508	14	90	70	86	34	95	4	37	45	22	11
JUNI	506	14	62	49	105	41	83	10	57	53	18	14
JULI	565	14	111	79	81	39	76	19	38	57	38	13
AUGUSTUS	513	20	69	91	79	52	59	10	47	52	18	16
SEPTEMBER	516	13	63	79	57	34	133	9	57	33	17	21
OKTOBER	465	15	92	68	76	24	79	11	37	30	17	16
NOVEMBER	468	15	87	51	96	39	52	10	47	45	18	8
DECEMBER	620	13	136	96	71	42	87	6	57	45	37	30

**NIET-WOONGEBOUWEN WAARVAN DE VERBOUWING BEGONNEN IS (\*\*)**  
**INDELING PER PROVINCIE**

	BELGIE	BRUSSELS HFDST. GEWEST	ANTWERPEN	LIMBURG	OOST- VLAAN- DEREN	VLAAMS- BRABANT	WEST- VLAAN- DEREN	WAALS- BRABANT	HENE- GOUWEN	LUIK	LUXEMBURG	NAMEN
1992	4 463		835	318	809		980		359	436	118	126
1993	4 356		718	428	889		844		329	359	131	98
1994	4 904		922	417	821		870		492	479	159	217
1995	3 441	69	584	343	674	179	624	84	317	348	93	126
1996	3 086	88	516	287	608	185	557	84	245	317	94	105
1997	3 491	128	662	348	568	158	623	78	271	369	144	142
<b>1997</b>												
SEPTEMBER	329	10	75	38	57	20	62	4	19	32	7	5
OKTOBER	290	6	55	44	55	14	49	4	21	31	5	6
NOVEMBER	258	17	28	19	57	16	39	4	17	30	18	13
DECEMBER	705	9	179	27	43	16	149	30	65	93	53	41
<b>1998</b>												
JANUARI	315	12	47	25	47	10	55	2	42	46	6	23
FEBRUARI	313	7	113	30	41	11	49	1	15	26	9	11
MAART	355	17	42	25	52	95	49	4	28	27	7	9
APRIL	258	8	32	26	56	18	58	5	18	22	6	9
MEI	433	11	38	45	127	12	94	5	47	35	13	6
JUNI	507	7	85	86	180	18	65	3	32	11	9	11
JULI	376	8	103	111	44	11	30	1	23	21	13	11
AUGUSTUS	293	5	60	47	33	20	51	3	20	24	19	11
SEPTEMBER	320	5	45	40	54	16	77	8	34	23	5	13
OKTOBER	284	9	40	34	54	19	53	4	15	25	15	16
NOVEMBER	196	7	41	28	32	16	34	2	10	15	5	6
DECEMBER	467	18	129	63	62	24	41	26	39	32	23	10

**BOUWVERGUNNINGEN VERLEEND VOOR NIEUWE WOONGEBOUWEN (\*)**  
**INDELING PER GEWEST**

	BELGIE	BRUSSELS HOOFDSTEDELIJK GEWEST	VLAAMS GEWEST	WAALS GEWEST
1992	33 388	324	24 449	8 615
1993	34 491	323	26 203	7 965
1994	36 679	263	27 036	9 380
1995	29 063	233	20 811	8 019
1996	33 131	242	23 207	9 682
1997	34 668	337	22 946	11 385
<b>1997</b>				
SEPTEMBER	3 258	33	2 250	975
OKTOBER	2 839	16	1 870	953
NOVEMBER	2 470	20	1 629	821
DECEMBER	5 072	38	3 257	1 777
<b>1998</b>				
JANUARI	1 463	11	974	478
FEBRUARI	1 600	31	1 097	472
MAART	2 203	20	1 576	607
APRIL	2 013	15	1 321	677
MEI	2 169	18	1 477	674
JUNI	2 640	22	1 729	889
JULI	2 411	17	1 681	713
AUGUSTUS	2 528	21	1 619	888
SEPTEMBER	2 292	28	1 518	746
OKTOBER	1 988	21	1 344	623
NOVEMBER	1 774	10	1 223	541
DECEMBER	2 279	6	1 510	763

**BOUWVERGUNNINGEN VERLEEND VOOR NIEUWE NIET-WOONGEBOUWEN (\*)**  
**INDELING PER GEWEST**

	BELGIE	BRUSSELS HOOFDSTEDELIJK GEWEST	VLAAMS GEWEST	WAALS GEWEST
1992	8 612	124	6 121	2 367
1993	8 366	121	5 868	2 377
1994	8 491	64	5 995	2 432
1995	7 496	47	4 964	2 485
1996	7 227	78	5 128	2 021
1997	6 641	55	4 389	2 197
<b>1997</b>				
SEPTEMBER	637	5	417	215
OKTOBER	597	5	380	212
NOVEMBER	539	6	364	169
DECEMBER	600	3	381	216
<b>1998</b>				
JANUARI	448	4	277	167
FEBRUARI	520	1	355	164
MAART	607	10	448	149
APRIL	566	4	366	196
MEI	595	2	419	174
JUNI	625	4	379	242
JULI	667	11	404	252
AUGUSTUS	587	4	358	225
SEPTEMBER	629	8	410	211
OKTOBER	562	9	368	185
NOVEMBER	511	3	333	175
DECEMBER	664	4	424	236

## STATISTIEK VAN DE BOUWVERGUNNINGEN VERLEEND VOOR NIEUWE GEBOUWEN (\*)

1998 : DECEMBER

	WOONGEBOUWEN							NIET-WOONGEBOUWEN				
	TOTAAL AANTAL		RUIMTE (IN M3)	OPPERVLAKTE (IN M2)		AANTAL GEBOUWEN MET EEN WONING (1)	AANTAL VERBOUWINGEN	TOTAAL AANTAL		RUIMTE (IN M3)	OPPERVLAKTE (IN M2)	
	GE-BOUWEN	WO-NINGEN		BEWOON-BARE	TOTALE			GE-BOUWEN	WO-NINGEN		BEWOON-BARE	TOTALE
<b>BELGIE</b>	<b>2 279</b>	<b>3 556</b>	<b>2 229 794</b>	<b>474 178</b>	<b>724 448</b>	<b>2 101</b>	<b>2 212</b>	<b>664</b>	<b>71</b>	<b>4 198 087</b>	<b>8 711</b>	<b>694 720</b>
<b>BRUSSELS HOOFDSTEDELIJK GEWEST</b>	<b>6</b>	<b>22</b>	<b>14 213</b>	<b>2 805</b>	<b>4 594</b>	<b>1</b>	<b>84</b>	<b>4</b>		<b>60 338</b>		<b>14 417</b>
BRUSSEL-HOOFDSTAD	6	22	14 213	2 805	4 594	1	84	4		60 338		14 417
<b>VLAAMS GEWEST</b>	<b>1 510</b>	<b>2 570</b>	<b>1 601 824</b>	<b>350 859</b>	<b>517 238</b>	<b>1 375</b>	<b>1 447</b>	<b>424</b>	<b>54</b>	<b>2 709 339</b>	<b>6 554</b>	<b>436 823</b>
<b>PROVINCIE ANTWERPEN</b>	<b>344</b>	<b>606</b>	<b>390 319</b>	<b>84 490</b>	<b>123 933</b>	<b>309</b>	<b>426</b>	<b>107</b>	<b>20</b>	<b>909 479</b>	<b>1 888</b>	<b>136 884</b>
ANTWERPEN	156	346	193 941	43 119	61 408	132	296	55	11	617 280	1 058	89 204
MECHELEN	84	146	94 854	20 587	30 433	76	63	20	4	111 356	380	22 544
TURNHOUT	104	114	101 524	20 784	32 092	101	67	32	5	180 843	450	25 136
<b>PROVINCIE LIMBURG</b>	<b>301</b>	<b>417</b>	<b>319 771</b>	<b>68 773</b>	<b>108 109</b>	<b>276</b>	<b>175</b>	<b>66</b>	<b>6</b>	<b>222 600</b>	<b>583</b>	<b>41 549</b>
HASSELT	112	156	123 281	26 634	42 660	106	69	26		68 525		13 252
MAASEIK	119	159	113 106	24 949	37 181	109	59	29	5	124 591	483	21 725
TONGEREN	70	102	83 384	17 190	28 268	61	47	11	1	29 484	100	6 572
<b>PROVINCIE OOST-VLAANDEREN</b>	<b>289</b>	<b>384</b>	<b>250 580</b>	<b>54 983</b>	<b>77 518</b>	<b>273</b>	<b>302</b>	<b>72</b>	<b>5</b>	<b>336 877</b>	<b>829</b>	<b>61 275</b>
AALST	43	48	35 608	8 151	11 307	41	35	4		19 141		4 379
DENDERMONDE	45	91	55 861	11 363	16 869	39	39	9		3 665		1 066
EEKLO	12	27	11 909	2 742	3 479	11	15	7	1	68 160	277	11 943
GENT	116	140	98 123	21 365	29 884	112	153	38	2	196 851	286	33 260
OUDENAARDE	23	24	18 189	4 155	5 739	22	22	4	1	12 895	88	2 632
SINT-NIKLAAS	50	54	30 890	7 207	10 240	48	38	10	1	36 165	178	7 995
<b>PROVINCIE VLAAMS-BRABANT</b>	<b>241</b>	<b>395</b>	<b>250 929</b>	<b>55 935</b>	<b>85 231</b>	<b>217</b>	<b>187</b>	<b>52</b>	<b>9</b>	<b>512 017</b>	<b>856</b>	<b>74 014</b>
HALLE-VILVOORDE	138	259	143 302	33 604	49 573	121	110	35	8	454 935	699	61 417
LEUVEN	103	136	107 627	22 331	35 658	96	77	17	1	57 082	157	12 597
<b>PROVINCIE WEST-VLAANDEREN</b>	<b>335</b>	<b>768</b>	<b>390 225</b>	<b>86 678</b>	<b>122 447</b>	<b>300</b>	<b>357</b>	<b>127</b>	<b>14</b>	<b>728 366</b>	<b>2 398</b>	<b>123 101</b>
BRUGGE	88	153	90 290	19 786	28 709	76	167	33	6	160 371	823	26 169
DIKSMUIDE	10	11	13 312	2 835	4 319	9	11	10	2	38 242	211	6 369
IEPER	17	19	12 818	2 904	3 866	16	12	9		23 177		4 652
KORTRIJK	82	95	59 329	13 918	18 492	80	58	22	4	294 024	692	46 037
OOSTENDE	44	181	55 048	13 364	17 439	32	52	13		36 524		10 381
ROESELARE	47	102	66 472	13 226	19 603	45	36	20	2	108 885	672	17 338
TIELT	29	29	22 603	4 683	6 818	29	10	14		55 991		10 219
VEURNE	18	178	70 353	15 962	23 201	13	11	6		11 152		1 936
<b>WAALS GEWEST</b>	<b>763</b>	<b>964</b>	<b>613 757</b>	<b>120 514</b>	<b>202 616</b>	<b>725</b>	<b>681</b>	<b>236</b>	<b>17</b>	<b>1 428 410</b>	<b>2 157</b>	<b>243 480</b>
<b>PROVINCIE WAALS-BRABANT</b>	<b>84</b>	<b>92</b>	<b>64 019</b>	<b>14 713</b>	<b>21 417</b>	<b>80</b>	<b>66</b>	<b>14</b>	<b>2</b>	<b>93 389</b>	<b>416</b>	<b>21 553</b>
NIJVEL	84	92	64 019	14 713	21 417	80	66	14	2	93 389	416	21 553
<b>PROVINCIE HENEGOUWEN</b>	<b>224</b>	<b>291</b>	<b>168 442</b>	<b>37 194</b>	<b>53 871</b>	<b>216</b>	<b>174</b>	<b>58</b>	<b>5</b>	<b>530 072</b>	<b>493</b>	<b>79 921</b>
AAT	18	34	15 120	3 887	4 755	17	8	1		290		55
CHARLEROI	48	79	43 804	9 084	14 183	44	46	11		79 178		15 352
BERGEN	44	44	26 446	5 487	8 335	44	52	22	1	316 182	46	36 856
MOESKROEN	8	8	6 038	1 206	1 957	8	7					
ZINNIK	46	50	29 374	6 620	9 219	45	24	8	1	46 803	200	10 412
THUIN	26	38	20 787	4 515	6 560	25	13	6	1	42 885	104	7 766
DOORNIK	34	38	26 873	6 395	8 862	33	24	10	2	44 734	143	9 480
<b>PROVINCIE LUIK</b>	<b>215</b>	<b>332</b>	<b>192 834</b>	<b>33 071</b>	<b>62 676</b>	<b>197</b>	<b>225</b>	<b>66</b>	<b>5</b>	<b>456 504</b>	<b>608</b>	<b>76 783</b>
HOEI	32	32	19 994	3 631	6 835	32	27	6		27 780		5 650
LUIK	95	148	77 602	14 544	26 097	82	119	22	1	148 610	68	25 130
VERVIERS	58	118	73 352	11 351	22 423	55	62	32	3	255 420	394	41 912
BORGWORM	30	34	21 886	3 545	7 321	28	17	6	1	24 694	146	4 091
<b>PROVINCIE LUXEMBURG</b>	<b>113</b>	<b>118</b>	<b>92 303</b>	<b>14 482</b>	<b>32 181</b>	<b>108</b>	<b>73</b>	<b>49</b>	<b>1</b>	<b>149 947</b>	<b>55</b>	<b>28 691</b>
AARLEN	18	21	14 899	2 197	5 012	15	11	8		5 576		1 889
BASTENAKEN	32	33	26 844	3 804	9 601	31	16	8		12 385		2 539
MARCHE-EN-FAMENNE	21	22	13 420	2 152	4 543	20	18	11		41 869		6 975
NEUFCHATEAU	21	21	21 599	4 212	7 724	21	12	10	1	33 360	55	6 322
VIRTON	21	21	15 541	2 117	5 301	21	16	12		56 757		10 966
<b>PROVINCIE NAMEN</b>	<b>127</b>	<b>131</b>	<b>96 159</b>	<b>21 054</b>	<b>32 471</b>	<b>124</b>	<b>143</b>	<b>49</b>	<b>4</b>	<b>198 498</b>	<b>585</b>	<b>36 532</b>
DINANT	42	43	37 639	8 481	12 678	41	54	19	1	56 056	273	9 991
NAMEN	65	68	46 147	10 062	15 783	63	72	22	3	111 254	312	20 228
PHILIPPEVILLE	20	20	12 373	2 511	4 010	20	17	8		31 188		6 313

(1) DE GEGEVENS BETREFFENDE DIT TYPE VAN GEBOUW ZIJN REEDS IN DE VOORGAANDE KOLOMMEN OPGENOMEN.



## STATISTIEK VAN DE NIEUWE BEGONNEN GEBOUWEN (\*\*)

1998 :

DECEMBER

	WOONGEBOUWEN						NIET-WOONGEBOUWEN					
	TOTAAL AANTAL		RUIMTE (IN M3)	OPPERVLAKTE (IN M2)		AANTAL GEBOUWEN MET EEN WONING (1)	AANTAL VERBOUWINGEN	TOTAAL AANTAL		RUIMTE (IN M3)	OPPERVLAKTE (IN M2)	
	GE-BOUWEN	WO-NINGEN		BEWOON-BARE	TOTALE			GE-BOUWEN	WO-NINGEN		BEWOON-BARE	TOTALE
<b>BELGIE</b>	<b>1 571</b>	<b>2 537</b>	<b>1 545 756</b>	<b>327 537</b>	<b>511 880</b>	<b>1 455</b>	<b>1 412</b>	<b>462</b>	<b>32</b>	<b>3 387 148</b>	<b>3 904</b>	<b>549 214</b>
<b>BRUSSELS HOOFDSTEDELIJK GEWEST</b>	<b>15</b>	<b>207</b>	<b>88 972</b>	<b>20 806</b>	<b>29 890</b>	<b>7</b>	<b>67</b>	<b>5</b>	<b>1</b>	<b>183 084</b>	<b>133</b>	<b>40 738</b>
BRUSSEL-HOOFDSTAD	15	207	88 972	20 806	29 890	7	67	5	1	183 084	133	40 738
<b>VLAAMS GEWEST</b>	<b>910</b>	<b>1 455</b>	<b>907 900</b>	<b>199 483</b>	<b>295 851</b>	<b>829</b>	<b>782</b>	<b>280</b>	<b>22</b>	<b>2 357 998</b>	<b>2 880</b>	<b>366 303</b>
<b>PROVINCIE ANTWERPEN</b>	<b>311</b>	<b>548</b>	<b>314 649</b>	<b>70 108</b>	<b>102 696</b>	<b>276</b>	<b>225</b>	<b>96</b>	<b>3</b>	<b>973 124</b>	<b>300</b>	<b>136 735</b>
ANTWERPEN	185	352	189 757	42 727	62 152	158	144	69		394 239		68 810
MECHELEN	71	140	77 673	17 515	25 320	64	52	14	1	545 983	100	60 206
TURNHOUT	55	56	47 219	9 866	15 224	54	29	13	2	32 902	200	7 719
<b>PROVINCIE LIMBURG</b>	<b>197</b>	<b>275</b>	<b>213 461</b>	<b>45 162</b>	<b>71 106</b>	<b>184</b>	<b>128</b>	<b>45</b>	<b>5</b>	<b>326 700</b>	<b>478</b>	<b>46 112</b>
HASSELT	85	142	104 944	22 036	34 271	78	68	21	3	204 348	278	27 383
MAASEIK	78	87	70 467	14 845	23 244	76	31	20	1	96 047	100	14 169
TONGEREN	34	46	38 050	8 281	13 591	30	29	4	1	26 305	100	4 560
<b>PROVINCIE OOST-VLAANDEREN</b>	<b>148</b>	<b>199</b>	<b>125 296</b>	<b>27 386</b>	<b>38 816</b>	<b>139</b>	<b>194</b>	<b>52</b>	<b>6</b>	<b>403 955</b>	<b>1 034</b>	<b>80 787</b>
AALST	6	13	6 205	1 182	1 856	5	21	4	2	9 993	500	2 274
DENDERMONDE	27	37	24 912	5 413	7 532	25	22	3		2 473		863
EKKLO	9	9	7 301	1 416	2 298	9	18	7		153 717		21 754
GENT	58	81	51 975	11 157	15 959	57	81	29	4	205 415	534	29 167
OUDENAARDE	29	30	19 723	4 701	6 400	28	32	6		31 224		6 340
SINT-NIKLAAS	19	29	15 180	3 497	4 771	15	20	3		1 133		389
<b>PROVINCIE VLAAMS-BRABANT</b>	<b>124</b>	<b>204</b>	<b>115 769</b>	<b>27 936</b>	<b>39 862</b>	<b>112</b>	<b>129</b>	<b>30</b>	<b>3</b>	<b>338 221</b>	<b>418</b>	<b>74 225</b>
HALLE-VILVOORDE	80	137	73 122	18 034	26 103	72	87	23	3	215 823	418	40 345
LEUVEN	44	67	42 647	9 902	13 759	40	42	7		122 398		33 880
<b>PROVINCIE WEST-VLAANDEREN</b>	<b>130</b>	<b>229</b>	<b>138 725</b>	<b>28 911</b>	<b>43 371</b>	<b>118</b>	<b>106</b>	<b>57</b>	<b>5</b>	<b>315 998</b>	<b>650</b>	<b>48 444</b>
BRUGGE	18	23	13 860	3 181	4 652	16	28	5		16 739		3 474
DIKSMUIDE	7	7	5 190	1 235	1 809	7	4	5	1	20 366	200	3 738
IEPER	6	6	5 862	1 119	1 852	6	14	8		12 667		2 763
KORTRIJK	30	45	27 553	6 256	8 723	28	21	12	1	112 890	236	16 743
OOSTENDE	28	40	19 965	5 169	6 531	26	11	10	2	36 940	144	6 181
ROESELARE	26	55	38 252	6 600	10 979	24	20	10	1	109 787	70	14 175
TIELT	7	7	5 054	1 065	1 598	7	5	5		5 370		1 022
VEURNE	8	46	22 989	4 286	7 227	4	8	2		1 239		348
<b>WAALS GEWEST</b>	<b>646</b>	<b>875</b>	<b>548 884</b>	<b>107 248</b>	<b>186 139</b>	<b>619</b>	<b>563</b>	<b>177</b>	<b>9</b>	<b>846 066</b>	<b>891</b>	<b>142 173</b>
<b>PROVINCIE WAALS-BRABANT</b>	<b>90</b>	<b>250</b>	<b>122 509</b>	<b>23 305</b>	<b>41 525</b>	<b>84</b>	<b>77</b>	<b>16</b>	<b>2</b>	<b>79 697</b>	<b>294</b>	<b>21 112</b>
NIJVEL	90	250	122 509	23 305	41 525	84	77	16	2	79 697	294	21 112
<b>PROVINCIE HENEGOUWEN</b>	<b>201</b>	<b>203</b>	<b>131 125</b>	<b>27 646</b>	<b>43 179</b>	<b>199</b>	<b>172</b>	<b>53</b>	<b>2</b>	<b>423 656</b>	<b>267</b>	<b>55 677</b>
AAT	9	10	6 051	1 321	1 951	8	2					
CHARLEROI	86	86	56 095	11 799	19 124	86	67	21	1	277 942	120	32 722
BERGEN	44	45	29 816	6 140	9 194	43	62	18	1	52 395	147	9 359
MOESKROEN	3	3	1 917	503	746	3	2	3		42 030		5 368
ZINNIK	34	34	18 971	4 158	6 233	34	19	6		13 368		2 747
THUIN	10	10	7 242	1 624	2 625	10	8	1		10 914		1 819
DOORNIK	15	15	11 033	2 101	3 306	15	12	4		27 007		3 662
<b>PROVINCIE LUIK</b>	<b>172</b>	<b>209</b>	<b>131 670</b>	<b>21 652</b>	<b>43 385</b>	<b>160</b>	<b>149</b>	<b>40</b>	<b>2</b>	<b>155 948</b>	<b>162</b>	<b>29 638</b>
HOEI	44	62	32 002	5 467	10 570	42	36	9	1	22 719	90	4 012
LUIK	29	41	28 025	4 250	8 825	25	46	6	1	28 447	72	5 162
VERVIERS	83	88	59 524	9 818	19 778	79	53	19		88 576		16 998
BORGWORM	16	18	12 119	2 117	4 212	14	14	6		16 206		3 466
<b>PROVINCIE LUXEMBURG</b>	<b>93</b>	<b>95</b>	<b>73 101</b>	<b>12 186</b>	<b>26 194</b>	<b>91</b>	<b>83</b>	<b>39</b>	<b>2</b>	<b>124 632</b>	<b>122</b>	<b>23 039</b>
AARLEN	5	5	4 717	852	1 600	5	7	2	1	10 098	60	1 793
BASTENAKEN	19	20	15 326	2 608	5 702	18	17	9		25 365		5 393
MARCHE-EN-FAMENNE	2	2	1 457	263	462	2	5	1		325		50
NEUFCHATEAU	58	58	43 694	7 392	15 758	58	48	22	1	47 351	62	9 257
VIRTON	9	10	7 907	1 071	2 672	8	6	5		41 493		6 546
<b>PROVINCIE NAMEN</b>	<b>90</b>	<b>118</b>	<b>90 479</b>	<b>22 459</b>	<b>31 856</b>	<b>85</b>	<b>82</b>	<b>29</b>	<b>1</b>	<b>62 133</b>	<b>46</b>	<b>12 707</b>
DINANT	34	35	27 481	7 014	9 391	33	14	6		20 759		3 725
NAMEN	38	65	51 696	13 047	19 119	34	57	14	1	27 351	46	5 767
PHILIPPEVILLE	18	18	11 302	2 398	3 346	18	11	9		14 023		3 215

(1) DE GEGEVENS BETREFFENDE DIT TYPE VAN GEBOUW ZIJN REEDS IN DE VOORGAANDE KOLOMMEN OPGENOMEN.

## STATISTIEK VAN DE BOUWVERGUNNINGEN VERLEEND VOOR NIEUWE GEBOUWEN (\*)

1998 :

DECEMBER

	NIEUWE WOONGEBOUWEN									
	MINDER DAN 5 NIVEAUS					5 NIVEAUS EN MEER				
	TOTAAL AANTAL		RUIMTE (IN M3)	OPPERVLAKTE (IN M2)		TOTAAL AANTAL		RUIMTE (IN M3)	OPPERVLAKTE (IN M2)	
	GE-BOUWEN	WO-NINGEN		BEWOON-BARE	TOTALE	GE-BOUWEN	WO-NINGEN		BEWOON-BARE	TOTALE
<b>BELGIE</b>	<b>2 234</b>	<b>2 825</b>	<b>1 939 752</b>	<b>410 500</b>	<b>629 965</b>	<b>45</b>	<b>731</b>	<b>290 042</b>	<b>63 678</b>	<b>94 483</b>
<b>BRUSSELS HOOFDSTEDELIJK GEWEST</b>	<b>5</b>	<b>16</b>	<b>12 588</b>	<b>2 425</b>	<b>4 105</b>	<b>1</b>	<b>6</b>	<b>1 625</b>	<b>380</b>	<b>489</b>
BRUSSEL-HOOFDSTAD	5	16	12 588	2 425	4 105	1	6	1 625	380	489
<b>VLAAMS GEWEST</b>	<b>1 470</b>	<b>1 904</b>	<b>1 348 777</b>	<b>296 313</b>	<b>435 405</b>	<b>40</b>	<b>666</b>	<b>253 047</b>	<b>54 546</b>	<b>81 833</b>
<b>PROVINCIE ANTWERPEN</b>	<b>335</b>	<b>473</b>	<b>334 500</b>	<b>72 335</b>	<b>106 669</b>	<b>9</b>	<b>133</b>	<b>55 819</b>	<b>12 155</b>	<b>17 264</b>
ANTWERPEN	148	247	154 778	35 274	50 041	8	99	39 163	7 845	11 367
MECHELEN	83	112	78 198	16 277	24 536	1	34	16 656	4 310	5 897
TURNHOUT	104	114	101 524	20 784	32 092					
<b>PROVINCIE LIMBURG</b>	<b>299</b>	<b>394</b>	<b>301 976</b>	<b>65 706</b>	<b>102 674</b>	<b>2</b>	<b>23</b>	<b>17 795</b>	<b>3 067</b>	<b>5 435</b>
HASSELT	111	142	111 581	24 514	38 807	1	14	11 700	2 120	3 853
MAASEIK	118	150	107 011	24 002	35 599	1	9	6 095	947	1 582
TONGEREN	70	102	83 384	17 190	28 268					
<b>PROVINCIE OOST-VLAANDEREN</b>	<b>287</b>	<b>364</b>	<b>244 476</b>	<b>53 601</b>	<b>75 461</b>	<b>2</b>	<b>20</b>	<b>6 104</b>	<b>1 382</b>	<b>2 057</b>
AALST	42	45	33 518	7 824	10 625	1	3	2 090	327	682
DENDERMONDE	45	91	55 861	11 363	16 869					
EKKLO	12	27	11 909	2 742	3 479					
GENT	115	123	94 109	20 310	28 509	1	17	4 014	1 055	1 375
OUDENAARDE	23	24	18 189	4 155	5 739					
SINT-NIKLAAS	50	54	30 890	7 207	10 240					
<b>PROVINCIE VLAAMS-BRABANT</b>	<b>237</b>	<b>299</b>	<b>212 432</b>	<b>45 818</b>	<b>70 574</b>	<b>4</b>	<b>96</b>	<b>38 497</b>	<b>10 117</b>	<b>14 657</b>
HALLE-VILVOORDE	135	164	111 061	24 161	36 480	3	95	32 241	9 443	13 093
LEUVEN	102	135	101 371	21 657	34 094	1	1	6 256	674	1 564
<b>PROVINCIE WEST-VLAANDEREN</b>	<b>312</b>	<b>374</b>	<b>255 393</b>	<b>58 853</b>	<b>80 027</b>	<b>23</b>	<b>394</b>	<b>134 832</b>	<b>27 825</b>	<b>42 420</b>
BRUGGE	80	97	66 990	15 324	21 397	8	56	23 300	4 462	7 312
DIKSMUIDE	10	11	13 312	2 835	4 319					
IEPER	17	19	12 818	2 904	3 866					
KORTRIJK	81	89	57 187	13 503	17 857	1	6	2 142	415	635
OOSTENDE	36	43	24 195	5 847	7 558	8	138	30 853	7 517	9 881
ROESELARE	46	73	45 215	10 628	14 189	1	29	21 257	2 598	5 414
TIELT	29	29	22 603	4 683	6 818					
VEURNE	13	13	13 073	3 129	4 023	5	165	57 280	12 833	19 178
<b>WAALS GEWEST</b>	<b>759</b>	<b>905</b>	<b>578 387</b>	<b>111 762</b>	<b>190 455</b>	<b>4</b>	<b>59</b>	<b>35 370</b>	<b>8 752</b>	<b>12 161</b>
<b>PROVINCIE WAALS-BRABANT</b>	<b>84</b>	<b>92</b>	<b>64 019</b>	<b>14 713</b>	<b>21 417</b>					
NIJVEL	84	92	64 019	14 713	21 417					
<b>PROVINCIE HENEGOUWEN</b>	<b>222</b>	<b>253</b>	<b>151 228</b>	<b>33 373</b>	<b>48 016</b>	<b>2</b>	<b>38</b>	<b>17 214</b>	<b>3 821</b>	<b>5 855</b>
AAT	18	34	15 120	3 887	4 755					
CHARLEROI	47	54	32 106	6 428	10 064	1	25	11 698	2 656	4 119
BERGEN	44	44	26 446	5 487	8 335					
MOESKROEN	8	8	6 038	1 206	1 957					
ZINNIK	46	50	29 374	6 620	9 219					
THUIN	25	25	15 271	3 350	4 824	1	13	5 516	1 165	1 736
DOORNIK	34	38	26 873	6 395	8 862					
<b>PROVINCIE LUIK</b>	<b>214</b>	<b>312</b>	<b>185 298</b>	<b>31 139</b>	<b>60 096</b>	<b>1</b>	<b>20</b>	<b>7 536</b>	<b>1 932</b>	<b>2 580</b>
HOEI	32	32	19 994	3 631	6 835					
LUIK	94	128	70 066	12 612	23 517	1	20	7 536	1 932	2 580
VERVIERS	58	118	73 352	11 351	22 423					
BORGWORM	30	34	21 886	3 545	7 321					
<b>PROVINCIE LUXEMBURG</b>	<b>113</b>	<b>118</b>	<b>92 303</b>	<b>14 482</b>	<b>32 181</b>					
AARLEN	18	21	14 899	2 197	5 012					
BASTENAKEN	32	33	26 844	3 804	9 601					
MARCHE-EN-FAMENNE	21	22	13 420	2 152	4 543					
NEUFCHATEAU	21	21	21 599	4 212	7 724					
VIRTON	21	21	15 541	2 117	5 301					
<b>PROVINCIE NAMEN</b>	<b>126</b>	<b>130</b>	<b>85 539</b>	<b>18 055</b>	<b>28 745</b>	<b>1</b>	<b>1</b>	<b>10 620</b>	<b>2 999</b>	<b>3 726</b>
DINANT	41	42	27 019	5 482	8 952	1	1	10 620	2 999	3 726
NAMEN	65	68	46 147	10 062	15 783					
PHILIPPEVILLE	20	20	12 373	2 511	4 010					

## STATISTIEK VAN DE NIEUWE BEGONNEN GEBOUWEN (\*\*)

1998 :

DECEMBER

	NIEUWE WOONGEBOUWEN									
	MINDER DAN 5 NIVEAUS					5 NIVEAUS EN MEER				
	TOTAAL AANTAL		RUIMTE (IN M3)	OPPERVLAKTE (IN M2)		TOTAAL AANTAL		RUIMTE (IN M3)	OPPERVLAKTE (IN M2)	
	GE-BOUWEN	WO-NINGEN		BEWOON-BARE	TOTALE	GE-BOUWEN	WO-NINGEN		BEWOON-BARE	TOTALE
<b>BELGIE</b>	<b>1 548</b>	<b>2 009</b>	<b>1 311 937</b>	<b>277 139</b>	<b>431 058</b>	<b>23</b>	<b>528</b>	<b>233 819</b>	<b>50 398</b>	<b>80 822</b>
<b>BRUSSELS HOOFDSTEDELIJK GEWEST</b>	<b>10</b>	<b>20</b>	<b>10 286</b>	<b>2 197</b>	<b>3 282</b>	<b>5</b>	<b>187</b>	<b>78 686</b>	<b>18 609</b>	<b>26 608</b>
BRUSSEL-HOOFDSTAD	10	20	10 286	2 197	3 282	5	187	78 686	18 609	26 608
<b>VLAAMS GEWEST</b>	<b>898</b>	<b>1 248</b>	<b>815 442</b>	<b>178 984</b>	<b>264 715</b>	<b>12</b>	<b>207</b>	<b>92 458</b>	<b>20 499</b>	<b>31 136</b>
<b>PROVINCIE ANTWERPEN</b>	<b>310</b>	<b>514</b>	<b>297 993</b>	<b>65 798</b>	<b>96 799</b>	<b>1</b>	<b>34</b>	<b>16 656</b>	<b>4 310</b>	<b>5 897</b>
ANTWERPEN	185	352	189 757	42 727	62 152					
MECHELEN	70	106	61 017	13 205	19 423	1	34	16 656	4 310	5 897
TURNHOUT	55	56	47 219	9 866	15 224					
<b>PROVINCIE LIMBURG</b>	<b>195</b>	<b>256</b>	<b>203 888</b>	<b>43 332</b>	<b>68 229</b>	<b>2</b>	<b>19</b>	<b>9 573</b>	<b>1 830</b>	<b>2 877</b>
HASSELT	84	132	101 466	21 153	32 976	1	10	3 478	883	1 295
MAASEIK	77	78	64 372	13 898	21 662	1	9	6 095	947	1 582
TONGEREN	34	46	38 050	8 281	13 591					
<b>PROVINCIE OOST-VLAANDEREN</b>	<b>147</b>	<b>175</b>	<b>118 234</b>	<b>25 844</b>	<b>37 038</b>	<b>1</b>	<b>24</b>	<b>7 062</b>	<b>1 522</b>	<b>1 778</b>
AALST	6	13	6 205	1 182	1 856					
DENDERMONDE	27	37	24 912	5 413	7 532					
EKLO	9	9	7 301	1 416	2 298					
GENT	57	57	44 913	9 635	14 181	1	24	7 062	1 522	1 778
ODENAARDE	29	30	19 723	4 701	6 400					
SINT-NIKLAAS	19	29	15 180	3 497	4 771					
<b>PROVINCIE VLAAMS-BRABANT</b>	<b>122</b>	<b>146</b>	<b>98 125</b>	<b>22 171</b>	<b>31 525</b>	<b>2</b>	<b>58</b>	<b>17 644</b>	<b>5 765</b>	<b>8 337</b>
HALLE-VILVOORDE	79	89	57 978	12 982	18 683	1	48	15 144	5 052	7 420
LEUVEN	43	57	40 147	9 189	12 842	1	10	2 500	713	917
<b>PROVINCIE WEST-VLAANDEREN</b>	<b>124</b>	<b>157</b>	<b>97 202</b>	<b>21 839</b>	<b>31 124</b>	<b>6</b>	<b>72</b>	<b>41 523</b>	<b>7 072</b>	<b>12 247</b>
BRUGGE	17	18	11 854	2 715	4 008	1	5	2 006	466	644
DIKSMUIDE	7	7	5 190	1 235	1 809					
IEPER	6	6	5 862	1 119	1 852					
KORTRIJK	30	45	27 553	6 256	8 723					
OOSTENDE	27	32	16 826	4 212	5 388	1	8	3 139	957	1 143
ROESELARE	25	26	16 995	4 002	5 565	1	29	21 257	2 598	5 414
TIELT	7	7	5 054	1 065	1 598					
VEURNE	5	16	7 868	1 235	2 181	3	30	15 121	3 051	5 046
<b>WAALS GEWEST</b>	<b>640</b>	<b>741</b>	<b>486 209</b>	<b>95 958</b>	<b>163 081</b>	<b>6</b>	<b>134</b>	<b>62 675</b>	<b>11 290</b>	<b>23 078</b>
<b>PROVINCIE WAALS-BRABANT</b>	<b>87</b>	<b>135</b>	<b>80 041</b>	<b>16 722</b>	<b>25 498</b>	<b>3</b>	<b>115</b>	<b>42 468</b>	<b>6 583</b>	<b>16 027</b>
NIJVEL	87	135	80 041	16 722	25 498	3	115	42 468	6 583	16 027
<b>PROVINCIE HENEGOUWEN</b>	<b>201</b>	<b>203</b>	<b>131 125</b>	<b>27 646</b>	<b>43 179</b>					
AAT	9	10	6 051	1 321	1 951					
CHARLEROI	86	86	56 095	11 799	19 124					
BERGEN	44	45	29 816	6 140	9 194					
MOESKROEN	3	3	1 917	503	746					
ZINNIK	34	34	18 971	4 158	6 233					
THUIN	10	10	7 242	1 624	2 625					
DOORNIK	15	15	11 033	2 101	3 306					
<b>PROVINCIE LUIK</b>	<b>171</b>	<b>203</b>	<b>126 403</b>	<b>21 214</b>	<b>41 760</b>	<b>1</b>	<b>6</b>	<b>5 267</b>	<b>438</b>	<b>1 625</b>
HOEI	44	62	32 002	5 467	10 570					
LUIK	28	35	22 758	3 812	7 200	1	6	5 267	438	1 625
VERVIERS	83	88	59 524	9 818	19 778					
BORGWORM	16	18	12 119	2 117	4 212					
<b>PROVINCIE LUXEMBURG</b>	<b>93</b>	<b>95</b>	<b>73 101</b>	<b>12 186</b>	<b>26 194</b>					
AARLEN	5	5	4 717	852	1 600					
BASTENAKEN	19	20	15 326	2 608	5 702					
MARCHE-EN-FAMENNE	2	2	1 457	263	462					
NEUFCHATEAU	58	58	43 694	7 392	15 758					
VIRTON	9	10	7 907	1 071	2 672					
<b>PROVINCIE NAMEN</b>	<b>88</b>	<b>105</b>	<b>75 539</b>	<b>18 190</b>	<b>26 430</b>	<b>2</b>	<b>13</b>	<b>14 940</b>	<b>4 269</b>	<b>5 426</b>
DINANT	33	34	16 861	4 015	5 665	1	1	10 620	2 999	3 726
NAMEN	37	53	47 376	11 777	17 419	1	12	4 320	1 270	1 700
PHILIPPEVILLE	18	18	11 302	2 398	3 346					

**STATISTIEK VAN DE BOUWVERGUNNINGEN VERLEEND VOOR NIEUWE GEBOUWEN (\*)  
NIEUWE NIET-WOONGEBOUWEN NAAR BESTEMMING**

1998 :

DECEMBER

	AANTAL GEBOUWEN	RUIMTE (IN M3)	TOTALE OPPERVLAKTE (IN M2)
GEBOUWEN VOOR LAND-, TUINBOUW EN VEETEELT	183	775531	156553
GEBOUWEN VOOR NIJVERHEID OF AMBACHT	113	979038	161225
GEBOUWEN VOOR OPSLAG, BEHANDELING, VER- VOER (OPENBARE BEDRIJVEN)	7	68361	15663
GEBOUWEN VOOR OPSLAG, BEHANDELING, VER- VOER (PRIVATE BEDRIJVEN)	114	1029909	143220
GEBOUWEN VOOR HANDELS-, BANK-, FINANCIE- EN VERZEKERINGSVERRICHTINGEN	42	541146	74901
GEBOUWEN VOOR VERTONINGEN, ONTSPANNIN- GEN, AUDITIES	11	15934	3287
GEBOUWEN VOOR PERSONENVERZORGING EN DIENSTEN	25	262884	25396
GEBOUWEN VOOR OPENBARE BESTUREN EN PARASTATALE INSTELLINGEN (KANTOREN)	5	22297	3726
GEBOUWEN VOOR PARTICULIERE ADMINISTRA- TIES (KANTOREN)	28	262163	62965
GEBOUWEN VOOR CULTURELE DOELEINDEN (ON- DERWIJS, WETENSCHAP, KUNST)	29	60868	14523
GEBOUWEN VOOR SPORTBEOEFENING	9	112822	15075
GEBOUWEN VOOR HERSTELLING EN ONDERHOUD VAN AUTOVOERTUIGEN VOOR DERDEN	4	25801	5067
EIGENLIJKE GARAGES, INDIVIDUELE OF COLLECTIEVE BERGPLAATSEN VOOR PRIVATE AUTOVOERTUIGEN	91	37511	12125
GEBOUWEN VOOR ANDERE GEBRUIKSDOELEINDEN (KERKEN, KAPELLEN, TEMPELS,...)	3	3822	994

**STATISTIEK VAN DE NIEUWE BEGONNEN GEBOUWEN (\*\*)  
NIEUWE NIET-WOONGEBOUWEN NAAR BESTEMMING**

1998 :

DECEMBER

	AANTAL GEBOUWEN	RUIJTE (IN M3)	TOTALE OPPERVLAKTE (IN M2)
GEBOUWEN VOOR LAND-, TUINBOUW EN VEETEELT	108	414998	81045
GEBOUWEN VOOR NIJVERHEID OF AMBACHT	91	1042351	168500
GEBOUWEN VOOR OPSLAG, BEHANDELING, VER- VOER (OPENBARE BEDRIJVEN)	2	999	245
GEBOUWEN VOOR OPSLAG, BEHANDELING, VER- VOER (PRIVATE BEDRIJVEN)	88	1146647	145551
GEBOUWEN VOOR HANDELS-, BANK-, FINANCIE- EN VERZEKERINGSVERRICHTINGEN	21	105735	23797
GEBOUWEN VOOR VERTONINGEN, ONTSPANNIN- GEN, AUDITIES	3	2120	632
GEBOUWEN VOOR PERSONENVERZORGING EN DIENSTEN	9	23040	5919
GEBOUWEN VOOR OPENBARE BESTUREN EN PARASTATALE INSTELLINGEN (KANTOREN)	3	5570	1607
GEBOUWEN VOOR PARTICULIERE ADMINISTRA- TIES (KANTOREN)	27	507247	92087
GEBOUWEN VOOR CULTURELE DOELEINDEN (ON- DERWIJS, WETENSCHAP, KUNST)	11	26048	5507
GEBOUWEN VOOR SPORTBEOEFENING	8	56943	10122
GEBOUWEN VOOR HERSTELLING EN ONDERHOUD VAN AUTOVOERTUIGEN VOOR DERDEN	7	16114	3123
EIGENLIJKE GARAGES, INDIVIDUELE OF COLLECTIEVE BERGPLAATSEN VOOR PRIVATE AUTOVOERTUIGEN	80	33825	9759
GEBOUWEN VOOR ANDERE GEBRUIKSDOELEINDEN (KERKEN, KAPellen, TEMPELS,...)	4	5511	1320



**STATISTIEK VAN DE BOUWVERGUNNING  
GEREGISTREERD VOLGENS DE MAAND  
VAN TOEKENNING**





**BOUWVERGUNNINGEN VERLEEND VOOR NIEUWE WOONGEBOUWEN VOLGENS EFFECTIEVE DATUM VAN TOEKENNING, VERDELING PER PROVINCIE (\*)**

	BELGIE	BRUSSELS HFDST. GEWEST	ANTWERPEN	LIMBURG	OOST- VLAAN- DEREN	VLAAMS- BRABANT	WEST- VLAAN- DEREN	WAALS- BRABANT	HENE- GOUWEN	LUIK	LUXEMBURG	NAMEN
1992	33 396	334	5 993	3 543	5 644	4 137	5 142	1 483	2 238	2 513	1 156	1 213
1993	34 673	309	6 800	4 149	6 053	4 297	5 124	1 359	2 349	2 208	812	1 213
1994	36 383	290	6 798	4 248	6 442	4 245	4 911	1 397	2 838	2 850	1 037	1 327
1995	29 173	236	5 075	3 544	5 036	3 315	3 960	1 106	2 238	2 516	929	1 218
1996	33 820	234	5 283	4 589	5 647	3 870	4 525	1 323	2 886	2 968	994	1 501
1997	34 403	328	5 152	3 617	5 560	3 830	4 445	1 398	3 365	3 739	1 210	1 759
<b>1997</b>												
FEBRUARI	2 213	22	342	285	350	209	275	82	204	219	114	111
MAART	2 450	33	419	204	406	219	330	111	256	274	88	110
APRIL	2 912	18	434	333	467	286	382	143	269	296	84	200
MEI	2 459	12	388	294	383	255	299	116	216	298	86	112
JUNI	3 382	41	537	382	566	380	438	134	252	349	128	175
JULI	3 084	19	491	360	428	376	340	144	320	293	129	184
AUGUSTUS	2 405	31	322	265	388	228	368	100	257	269	67	110
SEPTEMBER	2 952	27	445	268	461	354	362	120	286	370	83	176
OKTOBER	2 727	19	390	220	460	316	400	124	300	243	129	126
NOVEMBER	2 664	21	440	277	452	301	341	87	269	272	84	120
DECEMBER	4 996	38	649	493	850	617	615	201	498	624	175	236
<b>1998</b>												
JANUARI	1 097	13	193	152	143	103	134	55	95	137	26	46
FEBRUARI	1 646	18	229	250	248	190	200	61	172	139	56	83
MAART	2 368	22	403	303	423	238	282	104	175	235	79	104
APRIL	2 143	18	303	330	331	196	227	82	189	274	80	113
MEI	2 196	17	278	249	303	192	379	92	209	272	91	114
JUNI	2 918	20	429	339	564	317	383	100	236	298	85	147
JULI	2 275	15	286	293	313	299	333	111	203	227	103	92
AUGUSTUS	2 107	22	275	237	335	220	281	107	222	223	83	102
SEPTEMBER	1 998	28	238	296	296	239	251	89	175	203	84	99
OKTOBER	1 880	19	251	172	319	239	270	91	182	177	67	93
NOVEMBER	1 706	10	226	200	319	199	218	70	148	170	69	77
DECEMBER	1 709	5	179	179	276	217	287	75	178	164	71	78

**BOUWVERGUNNINGEN VERLEEND VOOR NIEUWE NIET-WOONGEBOUWEN VOLGENS EFFECTIEVE DATUM VAN TOEKENNING, VERDELING PER PROVINCIE (\*)**

	BELGIE	BRUSSELS HFDST. GEWEST	ANTWERPEN	LIMBURG	OOST- VLAAN- DEREN	VLAAMS- BRABANT	WEST- VLAAN- DEREN	WAALS- BRABANT	HENE- GOUWEN	LUIK	LUXEMBURG	NAMEN
1992	8 596	127	1 457	619	1 591	546	1 891	190	835	727	281	332
1993	8 371	119	1 336	739	1 525	549	1 763	204	852	664	291	329
1994	8 350	61	1 525	755	1 417	505	1 642	195	815	743	306	386
1995	7 565	48	1 152	663	1 284	522	1 406	193	906	715	312	364
1996	7 233	77	1 076	703	1 337	486	1 541	177	643	615	299	279
1997	6 712	56	997	661	984	418	1 388	134	729	662	319	364
<b>1997</b>												
FEBRUARI	503	2	89	59	97	32	88	6	53	43	15	19
MAART	548	6	100	58	88	26	105	11	70	49	22	13
APRIL	548	2	78	57	67	26	130	7	76	46	19	40
MEI	463	4	54	48	55	25	102	11	58	64	28	14
JUNI	657	5	90	63	101	36	162	21	56	72	24	27
JULI	640	7	88	58	66	47	156	10	60	63	38	47
AUGUSTUS	535	11	63	53	62	32	124	12	63	66	19	30
SEPTEMBER	637	3	103	56	84	45	112	14	61	72	29	58
OKTOBER	598	5	76	44	104	46	106	16	51	53	53	44
NOVEMBER	564	5	93	60	93	38	113	11	60	49	21	21
DECEMBER	557	3	85	39	90	43	107	12	65	47	35	31
<b>1998</b>												
JANUARI	391	5	39	35	68	27	56	15	60	45	14	27
FEBRUARI	536	3	67	39	105	27	133	10	64	55	14	19
MAART	647	9	107	54	124	39	143	15	47	64	26	19
APRIL	566	3	78	48	91	42	114	19	55	76	22	18
MEI	603	2	69	61	77	34	146	17	62	54	47	34
JUNI	683	5	77	65	145	43	98	23	76	88	36	27
JULI	591	8	55	60	99	39	113	23	50	71	45	28
AUGUSTUS	565	5	68	49	74	36	101	10	74	91	25	32
SEPTEMBER	573	9	68	67	72	41	126	22	55	57	30	26
OKTOBER	538	6	53	45	78	45	115	14	57	57	34	34
NOVEMBER	496	4	52	44	96	31	102	12	54	58	17	26
DECEMBER	473	3	55	38	71	35	103	12	38	54	31	33

(\*) HET BETREFT VOORLOPIGE CIJFERS. BEPAALDE GEMEENTEN STUREN DE FORMULIEREN BETREFFENDE DE TOEGESTANE BOUWVERGUNNINGEN LAATTIJDIG EN VOOR MEERDERE MAANDEN TEGELIJK DOOR, WAARDOOR DE CIJFERS, VOORAL VOOR DE RECENTE MAANDEN, NOG KUNNEN STIJGEN.

**BOUWVERGUNNINGEN VERLEEND VOOR NIEUWE WOONGEBOUWEN VOLGENS EFFECTIEVE DATUM VAN TOEKENNING (\*)**

(2)	AANTAL GEBOUWEN	AANTAL WONINGEN	RUIMTE (IN M3)	OPPERVLAKTE (IN M2)		AANTAL GEBOUWEN MET EEN WONING (1)
				BEWOONBARE	TOTALE	
1992	2 783	4 170	2 626 640	549 634	847 373	2 596
1993	2 889	4 615	2 751 505	582 137	883 639	2 677
1994	3 032	4 635	2 804 088	596 347	907 107	2 814
1995	2 431	3 665	2 286 326	481 641	739 905	2 247
1996	2 818	4 046	2 459 222	521 958	794 119	2 640
1997	2 867	4 159	2 514 443	537 210	817 429	2 674
<b>1997</b>						
FEBRUARI	2 213	3 145	1 980 895	420 155	647 260	2 038
MAART	2 450	3 820	2 239 484	476 449	730 910	2 286
APRIL	2 912	4 314	2 634 141	547 854	853 415	2 751
MEI	2 459	3 351	2 146 327	452 193	696 595	2 306
JUNI	3 382	4 402	2 848 621	604 423	926 389	3 184
JULI	3 084	4 079	2 583 052	558 091	840 670	2 873
AUGUSTUS	2 405	3 453	2 038 678	440 682	663 499	2 262
SEPTEMBER	2 952	4 782	2 839 549	588 442	902 720	2 740
OKTOBER	2 727	4 146	2 458 748	530 296	801 259	2 535
NOVEMBER	2 664	3 882	2 367 597	503 214	777 647	2 482
DECEMBER	4 996	7 557	4 262 485	945 262	1 395 490	4 598
<b>1998</b>						
JANUARI	1 097	1 790	1 179 794	249 796	380 426	1 000
FEBRUARI	1 646	2 295	1 570 389	334 303	509 958	1 516
MAART	2 368	3 641	2 310 907	492 900	751 376	2 163
APRIL	2 143	3 298	2 119 041	447 132	694 532	1 983
MEI	2 196	3 094	1 994 471	418 501	644 676	2 039
JUNI	2 918	4 320	2 616 881	559 789	859 428	2 725
JULI	2 275	3 575	2 152 421	473 578	714 922	2 103
AUGUSTUS	2 107	3 470	2 052 250	436 914	673 765	1 949
SEPTEMBER	1 998	3 354	2 005 257	420 227	657 163	1 828
OKTOBER	1 880	2 630	1 671 459	356 414	542 242	1 735
NOVEMBER	1 706	2 464	1 546 223	332 089	506 632	1 575
DECEMBER	1 709	2 581	1 637 916	346 404	530 841	1 592

(1) DE GEGEVENS BETREFFENDE DIT TYPE VAN GEBOUW ZIJN REEDS IN VOORGAANDE KOLOMMEN OPGENOMEN.

(2) DE JAARLIJKSE GEGEVENS STEMMEN OVEREEN MET MAANDGEMIDDELDEN.

**BOUWVERGUNNINGEN VERLEEND VOOR NIEUWE NIET-WOONGEBOUWEN VOLGENS EFFECTIEVE DATUM VAN TOEKENNING (\*)**

	AANTAL GEBOUWEN	RUIMTE (IN M3)	TOTALE OPPERVLAKTE (IN M2)	
1992		8 596	45 683 167	8 845 175
1993		8 371	42 382 938	8 346 127
1994		8 350	39 762 709	7 380 950
1995		7 565	36 116 094	6 440 696
1996		7 233	41 133 677	6 905 027
1997		6 712	40 790 726	6 596 410
<b>1997</b>				
FEBRUARI		503	2 277 508	390 131
MAART		548	3 437 767	609 323
APRIL		548	2 710 655	447 045
MEI		463	2 756 475	437 204
JUNI		657	3 741 819	624 318
JULI		640	3 876 041	672 134
AUGUSTUS		535	4 493 655	723 063
SEPTEMBER		637	4 882 159	704 214
OKTOBER		598	3 175 946	546 511
NOVEMBER		564	3 448 159	600 797
DECEMBER		557	4 136 583	499 129
<b>1998</b>				
JANUARI		391	2 481 337	402 073
FEBRUARI		536	2 785 590	482 799
MAART		647	3 742 516	649 641
APRIL		566	5 397 870	916 350
MEI		603	2 702 653	492 246
JUNI		683	3 768 791	644 750
JULI		591	4 307 644	647 074
AUGUSTUS		565	3 625 074	609 232
SEPTEMBER		573	4 429 772	652 320
OKTOBER		538	3 587 326	660 261
NOVEMBER		496	2 941 624	472 807
DECEMBER		473	2 685 045	479 405

(\*) HET BETREFT VOORLOPIGE CIJFERS. BEPAALDE GEMEENTEN STUREN DE FORMULIEREN BETREFFENDE DE TOEGESTANE BOUWVERGUNNINGEN LAATTIJDIG EN VOOR MEERDERE MAANDEN TEGELIJK DOOR, WAARDOOR DE CIJFERS, VOORAL VOOR DE RECENTE MAANDEN, NOG KUNNEN STIJGEN.

**BOUWVERGUNNINGEN VERLEEND VOOR NIEUWE NIET-WOONGEBOUWEN VOLGENS EFFECTIEVE DATUM VAN TOEKENNING (\*)**

	VOLUMECATEGORIE VAN HET GEBOUW								
	MINDER DAN 3 000 M3			3 000 TOT 9 999 M3			10 000 TOT 19 999 M3		
	AANTAL GE-BOUWEN	RUIJTE (IN M3)	TOTALE OPPERVLAKTE (IN M2)	AANTAL GE-BOUWEN	RUIJTE (IN M3)	TOTALE OPPERVLAKTE (IN M2)	AANTAL GE-BOUWEN	RUIJTE (IN M3)	TOTALE OPPERVLAKTE (IN M2)
1992	5 682	5 746 188	1 458 343	2 105	10 861 322	2 299 669	411	5 685 612	1 066 967
1993	5 607	5 424 836	1 370 787	2 074	10 681 886	2 265 003	350	4 875 807	919 345
1994	5 470	5 433 591	1 352 745	2 169	11 506 255	2 317 136	393	5 355 074	966 369
1995	5 049	4 832 630	1 192 747	1 833	9 675 591	1 901 523	375	5 084 376	922 689
1996	4 909	4 664 013	1 187 166	1 640	8 584 919	1 722 241	356	4 918 786	884 065
1997	4 392	4 209 610	1 055 430	1 630	8 492 346	1 700 408	330	4 575 884	816 606
<b>1997</b>									
FEBRUARI	349	315 004	82 418	110	560 568	106 880	27	361 125	62 191
MAART	355	344 354	86 044	117	609 564	119 314	37	546 693	95 570
APRIL	348	338 577	82 918	151	745 606	147 929	22	296 035	54 311
MEI	297	297 639	78 270	117	595 445	117 158	24	320 005	54 395
JUNI	413	420 613	103 389	186	955 103	189 892	28	399 899	67 721
JULI	414	408 742	100 576	154	806 510	157 929	34	479 357	88 032
AUGUSTUS	322	302 294	75 847	147	755 531	155 088	28	401 467	85 047
SEPTEMBER	429	404 314	99 398	139	730 514	144 641	31	424 919	72 724
OKTOBER	407	362 112	92 025	133	697 352	138 909	28	372 261	67 137
NOVEMBER	370	372 343	92 351	130	680 733	141 962	30	395 210	73 807
DECEMBER	373	350 271	87 569	134	750 995	150 172	23	321 287	54 009
<b>1998</b>									
JANUARI	254	216 711	55 836	91	477 054	95 848	21	329 286	63 570
FEBRUARI	351	312 367	77 855	132	694 786	137 580	28	387 966	65 505
MAART	406	399 166	102 416	173	911 112	179 689	31	417 954	70 401
APRIL	342	303 901	74 871	147	803 927	157 711	27	390 354	79 239
MEI	398	404 513	96 051	153	832 202	165 938	29	422 699	81 136
JUNI	430	400 810	98 339	172	910 366	181 530	49	757 523	119 473
JULI	359	330 172	82 749	170	922 083	176 475	37	531 785	104 946
AUGUSTUS	353	348 176	86 005	148	779 057	154 023	28	385 536	70 483
SEPTEMBER	364	365 443	89 970	143	779 727	151 509	32	417 473	79 571
OKTOBER	327	311 862	78 932	146	799 864	157 138	30	405 818	81 298
NOVEMBER	306	297 183	75 348	133	746 928	149 060	26	361 360	56 399
DECEMBER	291	267 586	68 282	120	675 911	137 991	36	502 091	89 066

	VOLUMECATEGORIE VAN HET GEBOUW					
	20 000 TOT 49 999 M3			50 000 M3 EN MEER		
	AANTAL GEBOUWEN	RUIJTE (IN M3)	TOTALE OPPERVLAKTE (IN M2)	AANTAL GEBOUWEN	RUIJTE (IN M3)	TOTALE OPPERVLAKTE (IN M2)
1992	271	8 231 183	1 445 443	127	15 158 862	2 574 753
1993	211	6 344 980	1 178 193	129	15 055 429	2 612 799
1994	211	6 424 445	1 185 486	107	11 043 344	1 559 214
1995	219	6 926 719	1 141 892	89	9 596 778	1 281 845
1996	206	6 132 593	1 051 323	122	16 833 366	2 060 232
1997	224	6 864 668	1 113 545	136	16 648 218	1 910 421
<b>1997</b>						
FEBRUARI	11	332 534	50 654	6	708 277	87 988
MAART	27	830 408	120 046	12	1 106 748	188 349
APRIL	18	567 668	92 745	9	762 769	69 142
MEI	10	304 172	38 619	15	1 239 214	148 762
JUNI	21	664 356	107 071	9	1 301 848	156 245
JULI	24	694 630	136 137	14	1 486 802	189 460
AUGUSTUS	20	570 546	93 311	18	2 463 817	313 770
SEPTEMBER	24	745 930	111 501	14	2 576 482	275 950
OKTOBER	16	484 991	68 956	14	1 259 230	179 484
NOVEMBER	20	590 629	132 069	14	1 409 244	160 608
DECEMBER	22	707 158	107 048	5	2 006 872	100 331
<b>1998</b>						
JANUARI	18	547 373	89 898	7	910 913	96 921
FEBRUARI	13	442 499	76 435	12	947 972	125 424
MAART	23	732 134	137 755	14	1 282 150	159 380
APRIL	29	816 445	137 181	21	3 083 243	467 348
MEI	15	501 823	82 937	8	541 416	66 184
JUNI	25	743 901	121 151	7	956 191	124 257
JULI	17	531 955	99 175	8	1 991 649	183 729
AUGUSTUS	18	521 996	90 012	18	1 590 309	208 709
SEPTEMBER	21	658 067	111 716	13	2 209 062	219 554
OKTOBER	17	501 482	101 142	18	1 568 300	241 751
NOVEMBER	21	577 629	94 841	10	958 524	97 159
DECEMBER	21	647 166	110 839	5	592 291	73 227

(\*) HET BETREFT VOORLOPIGE CIJFERS. BEPAALDE GEMEENTEN STUREN DE FORMULIEREN BETREFFENDE DE TOEGESTANE BOUWVERGUNNINGEN LAATTIJDIG EN VOOR MEERDERE MAANDEN TEGELIJK DOOR, WAARDOOR DE CIJFERS, VOORAL VOOR DE RECENTE MAANDEN, NOG KUNNEN STIJGEN.

**BOUWVERGUNNINGEN VERLEEND VOOR DE VERBOUWING VAN WOONGEBOUWEN VOLGENS EFFECTIEVE DATUM VAN TOEKENNING, VERDELING PER PROVINCIE (\*)**

	BELGIE	BRUSSELS HFDST. GEWEST	ANTWERPEN	LIMBURG	OOST- VLAAN- DEREN	VLAAMS- BRABANT	WEST- VLAAN- DEREN	WAALS- BRABANT	HENE- GOUWEN	LUIK	LUXEMBURG	NAMEN
1992	20 401	1 099	2 439	1 007	3 542	1 871	2 916	1 000	2 692	2 404	530	901
1993	19 996	1 050	2 435	1 120	3 265	1 917	2 746	1 000	2 579	2 431	525	928
1994	19 969	897	2 716	1 204	3 102	1 896	2 675	1 052	2 431	2 430	585	981
1995	20 300	812	2 480	1 116	3 774	1 878	2 790	901	2 501	2 538	579	931
1996	21 980	959	2 810	1 288	3 961	2 094	3 008	948	2 549	2 604	699	1 060
1997	21 604	1 061	2 843	1 561	3 425	1 943	2 955	945	2 445	2 670	690	1 066
<b>1997</b>												
FEBRUARI	1 412	80	187	75	236	135	188	43	183	175	58	52
MAART	1 559	75	222	102	251	127	204	72	196	202	40	68
APRIL	1 910	88	275	172	284	161	276	73	231	197	36	117
MEI	1 672	74	200	113	271	150	283	91	165	211	39	75
JUNI	2 246	102	273	154	399	237	311	111	207	281	74	97
JULI	2 200	97	296	175	327	197	300	105	231	280	88	104
AUGUSTUS	1 816	127	214	146	236	129	240	65	217	282	49	111
SEPTEMBER	2 076	120	269	154	290	221	254	104	247	232	58	127
OKTOBER	2 050	92	281	127	381	165	236	85	224	258	112	89
NOVEMBER	1 603	74	215	122	292	126	246	42	168	196	58	64
DECEMBER	1 848	74	265	129	275	174	269	84	236	187	56	99
<b>1998</b>												
JANUARI	1 317	90	161	103	185	119	165	69	168	162	33	62
FEBRUARI	1 696	60	244	134	323	182	236	55	188	165	30	79
MAART	2 275	114	313	193	443	239	317	94	185	261	49	67
APRIL	2 027	66	271	142	391	206	262	83	204	261	48	93
MEI	1 995	76	285	179	344	193	256	87	182	257	55	81
JUNI	2 497	130	303	183	502	253	292	88	233	326	69	118
JULI	2 078	51	290	173	364	207	298	105	188	241	80	81
AUGUSTUS	2 039	119	216	181	332	222	213	82	256	244	62	112
SEPTEMBER	1 928	85	174	197	306	230	315	87	223	182	75	54
OKTOBER	1 658	68	184	149	270	180	227	72	179	192	52	85
NOVEMBER	1 633	78	195	132	309	158	227	72	159	196	42	65
DECEMBER	1 570	74	167	99	287	167	251	60	139	177	45	104

(\*) HET BETREFT VOORLOPIGE CIJFERS. BEPAALDE GEMEENTEN STUREN DE FORMULIEREN BETREFFENDE DE TOEGESTANE BOUWVERGUNNINGEN LAATTIJDIG EN VOOR MEERDERE MAANDEN TEGELIJK DOOR, WAARDOOR DE CIJFERS, VOORAL VOOR DE RECENTE MAANDEN, NOG KUNNEN STIJGEN.

**BOUWVERGUNNINGEN VERLEEND VOOR DE VERBOUWING VAN NIET-WOONGEBOUWEN VOLGENS EFFECTIEVE DATUM VAN TOEKENNING, VERDELING PER PROVINCIE (\*)**

	BELGIE	BRUSSELS HFDST. GEWEST	ANTWERPEN	LIMBURG	OOST- VLAAN- DEREN	VLAAMS- BRABANT	WEST- VLAAN- DEREN	WAALS- BRABANT	HENE- GOUWEN	LUIK	LUXEMBURG	NAMEN
1992	5 875	176	1 073	471	1 031	469	1 061	146	502	580	177	189
1993	5 811	183	1 168	540	1 001	446	1 000	149	522	459	154	189
1994	5 629	144	1 023	600	941	355	970	148	550	492	192	214
1995	5 384	118	888	574	963	354	954	136	535	510	197	155
1996	5 882	166	1 045	594	1 065	365	953	143	597	566	194	194
1997	5 601	198	1 055	641	912	325	945	132	444	575	185	189
<b>1997</b>												
FEBRUARI	417	16	84	37	110	15	60	5	34	33	12	11
MAART	430	11	93	52	72	29	74	9	37	32	11	10
APRIL	419	15	79	47	54	20	96	4	35	34	14	21
MEI	463	21	71	42	61	29	103	11	44	58	9	14
JUNI	556	23	108	76	100	26	81	22	23	51	26	20
JULI	528	14	103	77	59	34	104	20	34	55	13	15
AUGUSTUS	434	23	99	47	51	25	72	14	48	33	11	11
SEPTEMBER	515	11	93	56	81	32	69	13	40	75	17	28
OKTOBER	548	14	102	53	102	27	81	8	55	65	28	13
NOVEMBER	450	15	83	48	81	30	76	6	34	47	21	9
DECEMBER	465	14	90	61	73	31	77	11	32	39	16	21
<b>1998</b>												
JANUARI	325	20	81	44	39	12	47	9	20	39	5	9
FEBRUARI	483	12	76	78	69	31	99	10	46	32	11	19
MAART	553	19	74	67	120	38	92	12	42	49	22	18
APRIL	452	8	71	54	73	29	79	7	47	45	24	15
MEI	467	14	72	59	84	27	93	7	30	45	23	13
JUNI	597	16	97	74	122	50	85	7	56	53	22	15
JULI	526	11	81	81	73	42	82	18	36	57	31	14
AUGUSTUS	492	20	69	62	77	42	80	7	44	51	20	20
SEPTEMBER	462	13	58	73	52	36	101	8	52	34	23	12
OKTOBER	425	15	61	62	75	23	81	10	35	32	18	13
NOVEMBER	466	15	71	63	90	33	58	10	48	46	21	11
DECEMBER	435	12	58	63	68	32	69	6	44	37	23	23

(\*) HET BETREFT VOORLOPIGE CIJFERS. BEPAALDE GEMEENTEN STUREN DE FORMULIEREN BETREFFENDE DE TOEGESTANE BOUWVERGUNNINGEN LAATTIJDIG EN VOOR MEERDERE MAANDEN TEGELIJK DOOR, WAARDOOR DE CIJFERS, VOORAL VOOR DE RECENTE MAANDEN, NOG KUNNEN STIJGEN.

**BOUWVERGUNNINGEN VERLEEND VOOR NIEUWE WOONGEBOUWEN VOLGENS EFFECTIEVE DATUM VAN TOEKENNING, VERDELING PER GEWEST (\*)**

	BELGIE	BRUSSELS HOOFDSTEDELIJK GEWEST	VLAAMS GEWEST	WAALS GEWEST
1992	33 396	334	24 459	8 603
1993	34 673	309	26 423	7 941
1994	36 383	290	26 644	9 449
1995	29 173	236	20 930	8 007
1996	33 820	234	23 914	9 672
1997	34 403	328	22 604	11 471
<b>1997</b>				
FEBRUARI	2 213	22	1 461	730
MAART	2 450	33	1 578	839
APRIL	2 912	18	1 902	992
MEI	2 459	12	1 619	828
JUNI	3 382	41	2 303	1 038
JULI	3 084	19	1 995	1 070
AUGUSTUS	2 405	31	1 571	803
SEPTEMBER	2 952	27	1 890	1 035
OKTOBER	2 727	19	1 786	922
NOVEMBER	2 664	21	1 811	832
DECEMBER	4 996	38	3 224	1 734
<b>1998</b>				
JANUARI	1 097	13	725	359
FEBRUARI	1 646	18	1 117	511
MAART	2 368	22	1 649	697
APRIL	2 143	18	1 387	738
MEI	2 196	17	1 401	778
JUNI	2 918	20	2 032	866
JULI	2 275	15	1 524	736
AUGUSTUS	2 107	22	1 348	737
SEPTEMBER	1 998	28	1 320	650
OKTOBER	1 880	19	1 251	610
NOVEMBER	1 706	10	1 162	534
DECEMBER	1 709	5	1 138	566

(\*) HET BETREFT VOORLOPIGE CIJFERS. BEPAALDE GEMEENTEN STUREN DE FORMULIEREN BETREFFENDE DE TOEGESTANE BOUWVERGUNNINGEN LAATTIJDIG EN VOOR MEERDERE MAANDEN TEGELIJK DOOR, WAARDOOR DE CIJFERS, VOORAL VOOR DE RECENTE MAANDEN, NOG KUNNEN STIJGEN.

**BOUWVERGUNNINGEN VERLEEND VOOR NIEUWE NIET-WOONGEBOUWEN VOLGENS EFFECTIEVE DATUM VAN TOEKENNING, VERDELING PER GEWEST (\*)**

	BELGIE	BRUSSELS HOOFDSTEDELIJK GEWEST	VLAAMS GEWEST	WAALS GEWEST
1992	8 596	127	6 104	2 365
1993	8 371	119	5 912	2 340
1994	8 350	61	5 844	2 445
1995	7 565	48	5 027	2 490
1996	7 233	77	5 143	2 013
1997	6 712	56	4 448	2 208
<b>1997</b>				
FEBRUARI	503	2	365	136
MAART	548	6	377	165
APRIL	548	2	358	188
MEI	463	4	284	175
JUNI	657	5	452	200
JULI	640	7	415	218
AUGUSTUS	535	11	334	190
SEPTEMBER	637	3	400	234
OKTOBER	598	5	376	217
NOVEMBER	564	5	397	162
DECEMBER	557	3	364	190
<b>1998</b>				
JANUARI	391	5	225	161
FEBRUARI	536	3	371	162
MAART	647	9	467	171
APRIL	566	3	373	190
MEI	603	2	387	214
JUNI	683	5	428	250
JULI	591	8	366	217
AUGUSTUS	565	5	328	232
SEPTEMBER	573	9	374	190
OKTOBER	538	6	336	196
NOVEMBER	496	4	325	167
DECEMBER	473	3	302	168

(\*) HET BETREFT VOORLOPIGE CIJFERS. BEPAALDE GEMEENTEN STUREN DE FORMULIEREN BETREFFENDE DE TOEGESTANE BOUWVERGUNNINGEN LAATTIJDIG EN VOOR MEERDERE MAANDEN TEGELIJK DOOR, WAARDOOR DE CIJFERS, VOORAL VOOR DE RECENTE MAANDEN, NOG KUNNEN STIJGEN.

**BOUWVERGUNNINGEN VERLEEND VOOR NIEUWE GEBOUWEN VOLGENS EFFECTIEVE DATUM VAN TOEKENNING, VERDELING PER ARRONDISSEMENT (\*)**

1998 : DECEMBER

	WOONGEBOUWEN							NIET-WOONGEBOUWEN				
	TOTAAL AANTAL		RUIMTE (IN M3)	OPPERVLAKTE (IN M2)		AANTAL GEBOUWEN MET EEN WONING (1)	AANTAL VERBOUWINGEN	TOTAAL AANTAL		RUIMTE (IN M3)	OPPERVLAKTE (IN M2)	
	GE-BOUWEN	WO-NINGEN		BEWOON-BARE	TOTALE			GE-BOUWEN	WO-NINGEN		BEWOON-BARE	TOTALE
<b>BELGIE</b>	<b>1 709</b>	<b>2 581</b>	<b>1 637 916</b>	<b>346 404</b>	<b>530 841</b>	<b>1 592</b>	<b>1 570</b>	<b>473</b>	<b>50</b>	<b>2 685 045</b>	<b>6 433</b>	<b>479 405</b>
<b>BRUSSELS HOOFDSTEDELIJK GEWEST</b>	<b>5</b>	<b>20</b>	<b>12 000</b>	<b>2 385</b>	<b>3 920</b>	<b>1</b>	<b>74</b>	<b>3</b>	<b>-</b>	<b>29 003</b>	<b>-</b>	<b>9 117</b>
BRUSSEL-HOOFDSTAD	5	20	12 000	2 385	3 920	1	74	3	-	29 003	-	9 117
<b>VLAAMS GEWEST</b>	<b>1 138</b>	<b>1 816</b>	<b>1 167 851</b>	<b>254 752</b>	<b>376 257</b>	<b>1 058</b>	<b>971</b>	<b>302</b>	<b>37</b>	<b>1 396 785</b>	<b>4 866</b>	<b>261 325</b>
<b>PROVINCIE ANTWERPEN</b>	<b>179</b>	<b>238</b>	<b>179 472</b>	<b>38 042</b>	<b>56 895</b>	<b>167</b>	<b>167</b>	<b>55</b>	<b>13</b>	<b>263 333</b>	<b>1 194</b>	<b>48 794</b>
ANTWERPEN	70	105	71 213	15 872	22 823	63	88	19	5	114 602	464	22 481
MECHELEN	38	55	38 853	8 090	12 226	35	40	13	3	72 547	280	13 850
TURNHOUT	71	78	69 406	14 080	21 846	69	39	23	5	76 184	450	12 463
<b>PROVINCIE LIMBURG</b>	<b>179</b>	<b>232</b>	<b>191 237</b>	<b>40 237</b>	<b>64 517</b>	<b>168</b>	<b>99</b>	<b>38</b>	<b>2</b>	<b>139 045</b>	<b>200</b>	<b>23 780</b>
HASSELT	61	74	69 764	13 862	23 868	60	41	14	-	48 535	-	9 509
MAASEIK	73	88	65 938	14 778	21 756	69	33	18	1	71 556	100	10 518
TONGEREN	45	70	55 535	11 597	18 893	39	25	6	1	18 954	100	3 753
<b>PROVINCIE OOST-VLAANDEREN</b>	<b>276</b>	<b>355</b>	<b>237 510</b>	<b>51 835</b>	<b>73 284</b>	<b>261</b>	<b>287</b>	<b>71</b>	<b>5</b>	<b>336 530</b>	<b>829</b>	<b>61 166</b>
AALST	36	41	30 610	6 976	9 700	34	29	4	-	19 141	-	4 379
DENDERMONDE	45	91	55 861	11 363	16 869	39	39	9	-	3 665	-	1 066
EKKLO	11	26	10 754	2 598	3 154	10	15	7	1	68 160	277	11 943
GENT	113	121	92 967	19 980	28 123	110	148	38	2	196 851	286	33 260
OUDENAARDE	21	22	16 428	3 711	5 198	20	19	3	1	12 548	88	2 523
SINT-NIKLAAS	50	54	30 890	7 207	10 240	48	37	10	1	36 165	178	7 995
<b>PROVINCIE VLAAMS-BRABANT</b>	<b>217</b>	<b>358</b>	<b>225 475</b>	<b>50 685</b>	<b>76 757</b>	<b>201</b>	<b>167</b>	<b>35</b>	<b>5</b>	<b>131 068</b>	<b>383</b>	<b>33 316</b>
HALLE-VILVOORDE	121	235	126 913	30 394	44 393	110	92	19	4	79 376	226	21 659
LEUVEN	96	123	98 562	20 291	32 364	91	75	16	1	51 692	157	11 657
<b>PROVINCIE WEST-VLAANDEREN</b>	<b>287</b>	<b>633</b>	<b>334 157</b>	<b>73 953</b>	<b>104 804</b>	<b>261</b>	<b>251</b>	<b>103</b>	<b>12</b>	<b>526 809</b>	<b>2 260</b>	<b>94 269</b>
BRUGGE	69	93	60 654	13 530	19 463	63	93	26	5	132 345	768	20 895
DIKSMUIDE	9	10	12 844	2 676	4 140	8	10	8	1	22 111	128	4 015
IEPER	17	19	12 818	2 904	3 866	16	12	9	-	23 177	-	4 652
KORTRIJK	69	82	47 504	11 358	14 853	67	48	18	4	192 566	692	34 494
OOSTENDE	35	126	45 173	10 736	14 177	26	35	8	-	14 891	-	4 957
ROESELARE	41	96	62 208	12 104	18 286	39	32	15	2	75 341	672	13 333
TIELT	29	29	22 603	4 683	6 818	29	10	13	-	55 226	-	9 987
VEURNE	18	178	70 353	15 962	23 201	13	11	6	-	11 152	-	1 936
<b>WAALS GEWEST</b>	<b>566</b>	<b>745</b>	<b>458 065</b>	<b>89 267</b>	<b>150 664</b>	<b>533</b>	<b>525</b>	<b>168</b>	<b>13</b>	<b>1 259 257</b>	<b>1 567</b>	<b>208 963</b>
<b>PROVINCIE WAALS-BRABANT</b>	<b>75</b>	<b>83</b>	<b>58 024</b>	<b>13 181</b>	<b>19 418</b>	<b>71</b>	<b>60</b>	<b>12</b>	<b>1</b>	<b>86 418</b>	<b>218</b>	<b>19 084</b>
NIJVEL	75	83	58 024	13 181	19 418	71	60	12	1	86 418	218	19 084
<b>PROVINCIE HENEGOUWEN</b>	<b>178</b>	<b>233</b>	<b>127 828</b>	<b>28 270</b>	<b>40 819</b>	<b>171</b>	<b>139</b>	<b>38</b>	<b>3</b>	<b>471 035</b>	<b>247</b>	<b>67 854</b>
AAT	17	33	14 544	3 701	4 534	16	7	-	-	-	-	-
CHARLEROI	41	72	38 531	8 059	12 538	37	40	10	-	79 100	-	15 320
BERGEN	26	26	15 379	3 319	4 827	26	32	13	-	297 604	-	32 038
MOESKROEN	8	8	6 038	1 206	1 957	8	6	-	-	-	-	-
ZINNIK	45	49	27 934	6 459	8 850	44	19	5	-	35 619	-	8 526
THUIN	21	21	11 902	2 735	3 848	21	13	4	1	35 367	104	5 773
DOORNIK	20	24	13 500	2 791	4 265	19	22	6	2	23 345	143	6 197
<b>PROVINCIE LUIK</b>	<b>164</b>	<b>273</b>	<b>153 865</b>	<b>25 993</b>	<b>49 647</b>	<b>148</b>	<b>177</b>	<b>54</b>	<b>4</b>	<b>433 565</b>	<b>462</b>	<b>72 233</b>
HOEI	23	23	14 456	2 642	4 880	23	18	4	-	26 434	-	5 311
LUIK	72	117	60 120	10 838	19 957	61	99	19	1	145 038	68	24 512
VERVIERS	47	107	63 941	9 890	19 537	44	50	28	3	244 017	394	39 808
BORGWORM	22	26	15 348	2 623	5 273	20	10	3	-	18 076	-	2 602
<b>PROVINCIE LUXEBURG</b>	<b>71</b>	<b>75</b>	<b>60 903</b>	<b>9 838</b>	<b>21 166</b>	<b>67</b>	<b>45</b>	<b>31</b>	<b>1</b>	<b>113 207</b>	<b>55</b>	<b>21 363</b>
AARLEN	12	14	10 624	1 469	3 591	10	7	4	-	4 711	-	1 649
BASTENAKEN	13	14	10 838	1 453	3 661	12	6	2	-	3 519	-	632
MARCHE-EN-FAMENNE	11	12	7 724	1 287	2 643	10	13	7	-	29 282	-	4 692
NEUFCHATEAU	21	21	21 599	4 212	7 724	21	12	10	1	33 360	55	6 322
VIRTON	14	14	10 118	1 417	3 547	14	7	8	-	42 335	-	8 068
<b>PROVINCIE NAMEN</b>	<b>78</b>	<b>81</b>	<b>57 445</b>	<b>11 985</b>	<b>19 614</b>	<b>76</b>	<b>104</b>	<b>33</b>	<b>4</b>	<b>155 032</b>	<b>585</b>	<b>28 429</b>
DINANT	14	14	11 129	1 832	3 643	14	26	9	1	27 852	273	4 900
NAMEN	57	60	41 687	9 205	14 417	55	65	18	3	101 232	312	18 651
PHILIPPEVILLE	7	7	4 629	948	1 554	7	13	6	-	25 948	-	4 878

(1) DE GEGEVENS BETREFFENDE DIT TYPE VAN GEBOUW ZIJN REEDS IN DE VOORGAANDE KOLOMMEN OPGENOMEN.

(\*) HET BETREFT VOORLOPIGE CIJFERS. BEPAALDE GEMEENTEN STUREN DE FORMULIEREN BETREFFENDE DE TOEGESTANE BOUWVERGUNNINGEN LAATTIJDIG EN VOOR MEERDERE MAANDEN TEGELIJK DOOR, WAARDOOR DE CIJFERS, VOORAL VOOR DE RECENTE MAANDEN, NOG KUNNEN STIJGEN.

**BOUWVERGUNNINGEN VERLEEND VOOR NIEUWE GEBOUWEN VOLGENS EFFECTIEVE DATUM VAN TOEKENNING,  
VERDELING PER ARRONDISSEMENT (\*)**

1998 :

DECEMBER

	NIEUWE WOONGEBOUWEN									
	MINDER DAN 5 NIVEAUS					5 NIVEAUS EN MEER				
	TOTAAL AANTAL		RUIMTE (IN M3)	OPPERVLAKTE (IN M2)		TOTAAL AANTAL		RUIMTE (IN M3)	OPPERVLAKTE (IN M2)	
	GE- BOUWEN	WO- NINGEN		BEWOON- BARE	TOTALE	GE- BOUWEN	WO- NINGEN		BEWOON- BARE	TOTALE
<b>BELGIE</b>	<b>1 683</b>	<b>2 099</b>	<b>1 447 067</b>	<b>305 096</b>	<b>467 345</b>	<b>26</b>	<b>482</b>	<b>190 849</b>	<b>41 308</b>	<b>63 496</b>
<b>BRUSSELS HOOFDSTEDELIJK GEWEST</b>	<b>4</b>	<b>14</b>	<b>10 375</b>	<b>2 005</b>	<b>3 431</b>	<b>1</b>	<b>6</b>	<b>1 625</b>	<b>380</b>	<b>489</b>
BRUSSEL-HOOFDSTAD	4	14	10 375	2 005	3 431	1	6	1 625	380	489
<b>VLAAMS GEWEST</b>	<b>1 115</b>	<b>1 385</b>	<b>997 861</b>	<b>218 412</b>	<b>319 949</b>	<b>23</b>	<b>431</b>	<b>169 990</b>	<b>36 340</b>	<b>56 308</b>
<b>PROVINCIE ANTWERPEN</b>	<b>179</b>	<b>238</b>	<b>179 472</b>	<b>38 042</b>	<b>56 895</b>	-	-	-	-	-
ANTWERPEN	70	105	71 213	15 872	22 823	-	-	-	-	-
MECHELEN	38	55	38 853	8 090	12 226	-	-	-	-	-
TURNHOUT	71	78	69 406	14 080	21 846	-	-	-	-	-
<b>PROVINCIE LIMBURG</b>	<b>178</b>	<b>218</b>	<b>179 537</b>	<b>38 117</b>	<b>60 664</b>	<b>1</b>	<b>14</b>	<b>11 700</b>	<b>2 120</b>	<b>3 853</b>
HASSELT	60	60	58 064	11 742	20 015	1	14	11 700	2 120	3 853
MAASEIK	73	88	65 938	14 778	21 756	-	-	-	-	-
TONGEREN	45	70	55 535	11 597	18 893	-	-	-	-	-
<b>PROVINCIE OOST-VLAANDEREN</b>	<b>275</b>	<b>352</b>	<b>235 420</b>	<b>51 508</b>	<b>72 602</b>	<b>1</b>	<b>3</b>	<b>2 090</b>	<b>327</b>	<b>682</b>
AALST	35	38	28 520	6 649	9 018	1	3	2 090	327	682
DENDERMONDE	45	91	55 861	11 363	16 869	-	-	-	-	-
EKKLO	11	26	10 754	2 598	3 154	-	-	-	-	-
GENT	113	121	92 967	19 980	28 123	-	-	-	-	-
OUDENAARDE	21	22	16 428	3 711	5 198	-	-	-	-	-
SINT-NIKLAAS	50	54	30 890	7 207	10 240	-	-	-	-	-
<b>PROVINCIE VLAAMS-BRABANT</b>	<b>213</b>	<b>262</b>	<b>186 978</b>	<b>40 568</b>	<b>62 100</b>	<b>4</b>	<b>96</b>	<b>38 497</b>	<b>10 117</b>	<b>14 657</b>
HALLE-VILVOORDE	118	140	94 672	20 951	31 300	3	95	32 241	9 443	13 093
LEUVEN	95	122	92 306	19 617	30 800	1	1	6 256	674	1 564
<b>PROVINCIE WEST-VLAANDEREN</b>	<b>270</b>	<b>315</b>	<b>216 454</b>	<b>50 177</b>	<b>67 688</b>	<b>17</b>	<b>318</b>	<b>117 703</b>	<b>23 776</b>	<b>37 116</b>
BRUGGE	65	68	48 883	11 545	15 605	4	25	11 771	1 985	3 858
DIKSMUIDE	9	10	12 844	2 676	4 140	-	-	-	-	-
IEPER	17	19	12 818	2 904	3 866	-	-	-	-	-
KORTRIJK	68	76	45 362	10 943	14 218	1	6	2 142	415	635
OOSTENDE	29	33	19 920	4 791	6 146	6	93	25 253	5 945	8 031
ROESELARE	40	67	40 951	9 506	12 872	1	29	21 257	2 598	5 414
TIJLT	29	29	22 603	4 683	6 818	-	-	-	-	-
VEURNE	13	13	13 073	3 129	4 023	5	165	57 280	12 833	19 178
<b>WAALS GEWEST</b>	<b>564</b>	<b>700</b>	<b>438 831</b>	<b>84 679</b>	<b>143 965</b>	<b>2</b>	<b>45</b>	<b>19 234</b>	<b>4 588</b>	<b>6 899</b>
<b>PROVINCIE WAALS-BRABANT</b>	<b>75</b>	<b>83</b>	<b>58 024</b>	<b>13 181</b>	<b>19 418</b>	-	-	-	-	-
NIJVEL	75	83	58 024	13 181	19 418	-	-	-	-	-
<b>PROVINCIE HENEGOUWEN</b>	<b>177</b>	<b>208</b>	<b>116 130</b>	<b>25 614</b>	<b>36 700</b>	<b>1</b>	<b>25</b>	<b>11 898</b>	<b>2 656</b>	<b>4 119</b>
AAT	17	33	14 544	3 701	4 534	-	-	-	-	-
CHARLEROI	40	47	26 833	5 403	8 419	1	25	11 698	2 656	4 119
BERGEN	26	26	15 379	3 319	4 827	-	-	-	-	-
MOESKROEN	8	8	6 038	1 206	1 957	-	-	-	-	-
ZINNIK	45	49	27 934	6 459	8 850	-	-	-	-	-
THUIN	21	21	11 902	2 735	3 848	-	-	-	-	-
DOORNIK	20	24	13 500	2 791	4 265	-	-	-	-	-
<b>PROVINCIE LUIK</b>	<b>163</b>	<b>253</b>	<b>146 329</b>	<b>24 061</b>	<b>47 067</b>	<b>1</b>	<b>20</b>	<b>7 536</b>	<b>1 932</b>	<b>2 580</b>
HOEI	23	23	14 456	2 642	4 880	-	-	-	-	-
LUIK	71	97	52 584	8 906	17 377	1	20	7 536	1 932	2 580
VERVIERS	47	107	63 941	9 890	19 537	-	-	-	-	-
BORGWORM	22	26	15 348	2 623	5 273	-	-	-	-	-
<b>PROVINCIE LUXEMBURG</b>	<b>71</b>	<b>75</b>	<b>60 903</b>	<b>9 838</b>	<b>21 166</b>	-	-	-	-	-
AARLEN	12	14	10 624	1 469	3 591	-	-	-	-	-
BASTENAKEN	13	14	10 838	1 453	3 661	-	-	-	-	-
MARCHE-EN-FAMENNE	11	12	7 724	1 287	2 643	-	-	-	-	-
NEUFCHATEAU	21	21	21 599	4 212	7 724	-	-	-	-	-
VIRTON	14	14	10 118	1 417	3 547	-	-	-	-	-
<b>PROVINCIE NAMEN</b>	<b>78</b>	<b>81</b>	<b>57 445</b>	<b>11 985</b>	<b>19 614</b>	-	-	-	-	-
DINANT	14	14	11 129	1 832	3 643	-	-	-	-	-
NAMEN	57	60	41 687	9 205	14 417	-	-	-	-	-
PHILIPPEVILLE	7	7	4 629	948	1 554	-	-	-	-	-

(\*) HET BETREFT VOORLOPIGE CIJFERS. BEPAALDE GEMEENTEN STUREN DE FORMULIEREN BETREFFENDE DE TOEGESTANE BOUWVERGUNNINGEN LAATTIJDIG EN VOOR MEERDERE MAANDEN TEGELIJK DOOR, WAARDOOR DE CIJFERS, VOORAL VOOR DE RECENTE MAANDEN, NOG KUNNEN STIJGEN.

**BOUWVERGUNNINGEN VERLEEND VOOR NIEUWE NIET-WOONGEBOUWEN VOLGENS BESTEMMING EN VOLGENS EFFECTIEVE DATUM VAN TOEKENNING (\*)**

1998 :

DECEMBER

	AANTAL GEBOUWEN	RUIMTE (IN M3)	TOTALE OPPERVLAKTE (IN M2)
GEBOUWEN VOOR LAND-, TUINBOUW EN VEETEELT	135	591 079	119 558
GEBOUWEN VOOR NIJVERHEID OF AMBACHT	80	761 570	128 051
GEBOUWEN VOOR OPSLAG, BEHANDELING, VER- VOER (OPENBARE BEDRIJVEN)	4	68 197	15 608
GEBOUWEN VOOR OPSLAG, BEHANDELING, VER- VOER (PRIVATE BEDRIJVEN)	74	377 615	60 258
GEBOUWEN VOOR HANDELS-, BANK-, FINANCIE- EN VERZEKERINGSVERRICHTINGEN	30	489 374	65 093
GEBOUWEN VOOR VERTONINGEN, ONTSPANNIN- GEN, AUDITIES	10	15 124	3 081
GEBOUWEN VOOR PERSONENVERZORGING EN DIENSTEN	17	40 435	9 516
GEBOUWEN VOOR OPENBARE BESTUREN EN PARASTATALE INSTELLINGEN (KANTOREN)	3	21 858	3 588
GEBOUWEN VOOR PARTICULIERE ADMINISTRA- TIES (KANTOREN)	20	137 031	42 136
GEBOUWEN VOOR CULTURELE DOELEINDEN (ON- DERWIJS, WETENSCHAP, KUNST)	20	30 482	8 125
GEBOUWEN VOOR SPORTBEOEFENING	6	106 266	12 855
GEBOUWEN VOOR HERSTELLING EN ONDERHOUD VAN AUTOVOERTUIGEN VOOR DERDEN	3	22 586	4 570
EIGENLIJKE GARAGES, INDIVIDUELE OF COLLECTIEVE BERGPLAATSEN VOOR PRIVATE AUTOVOERTUIGEN	69	19 761	6 037
GEBOUWEN VOOR ANDERE GEBRUIKSDOELEINDEN (KERKEN, KAPELLEN, TEMPELS,...)	2	3 667	929

(\*) HET BETREFT VOORLOPIGE CIJFERS. BEPAALDE GEMEENTEN STUREN DE FORMULIEREN BETREFFENDE DE TOEGESTANE BOUWVERGUNNINGEN LAATTIJDIG EN VOOR MEERDERE MAANDEN TEGELIJK DOOR, WAARDOOR DE CIJFERS, VOORAL VOOR DE RECENTE MAANDEN, NOG KUNNEN STIJGEN.



## **STATISTIEK VAN DE WERKELIJK BEGONNEN GEBOUWEN**

Deze resultaten reeks houdt rekening met de effectieve datum van het begin van de werken



## NIEUWE WOONGEBOUWEN

	WERKELIJK BEGONNEN						AANTAL GEBOU- WEN MET EEN WONING (1)
	TOTAAL AANTAL		RUIMTE  (IN M3)	OPPERVLAKTE (IN M2)			
	GE- BOUWEN	WONIN- GEN		BEWOON- BARE	TOTALE		
<b>1996</b>							
FEBRUARI	1 624	2 424	1 501 583	320 986	487 246	1 504	
MAART	3 209	4 763	2 948 949	627 554	956 310	3 013	
APRIL	3 187	4 111	2 689 064	552 469	862 777	3 035	
MEI	2 869	3 611	2 415 128	506 813	779 356	2 737	
JUNI	2 774	3 539	2 319 724	492 095	748 053	2 619	
JULI	1 903	2 489	1 624 672	342 032	526 476	1 781	
AUGUSTUS	3 069	3 980	2 471 777	526 730	799 139	2 914	
SEPTEMBER	3 106	4 951	2 932 246	612 716	931 122	2 898	
OKTOBER	2 872	4 080	2 437 815	526 643	795 310	2 679	
NOVEMBER	1 852	3 284	1 815 802	392 288	584 991	1 707	
DECEMBER	1 552	2 421	1 432 563	314 378	458 350	1 434	
<b>1997</b>							
JANUARI	1 218	1 813	1 012 904	217 989	330 286	1 133	
FEBRUARI	2 284	3 724	2 062 333	462 166	676 631	2 124	
MAART	2 705	3 807	2 416 172	500 525	779 534	2 545	
APRIL	2 720	3 964	2 343 394	497 979	768 781	2 580	
MEI	2 179	3 065	1 896 962	397 360	612 468	2 024	
JUNI	2 384	3 297	2 108 184	442 294	682 408	2 248	
JULI	1 340	1 579	1 127 586	239 351	366 733	1 278	
AUGUSTUS	2 463	3 335	2 157 234	454 955	701 472	2 336	
SEPTEMBER	2 843	3 498	2 228 457	481 696	725 770	2 703	
OKTOBER	2 225	2 928	1 849 890	397 381	600 067	2 106	
NOVEMBER	2 012	2 875	1 793 031	381 773	576 296	1 906	
DECEMBER	1 524	2 544	1 529 005	315 181	501 376	1 391	
<b>1998</b>							
JANUARI	1 348	1 878	1 130 635	244 792	364 736	1 258	
FEBRUARI	1 745	2 403	1 473 090	317 038	482 447	1 640	
MAART	2 319	3 071	2 014 615	426 939	651 626	2 198	
APRIL	1 806	2 491	1 629 741	351 171	536 891	1 697	
MEI	1 805	2 519	1 730 987	365 493	566 114	1 703	
JUNI	1 803	2 428	1 603 067	343 446	527 608	1 691	
JULI	1 016	1 285	906 486	191 418	299 144	964	
AUGUSTUS	1 806	2 353	1 626 375	346 717	531 823	1 709	
SEPTEMBER	1 697	2 575	1 585 649	337 749	512 194	1 572	
OKTOBER	1 528	2 067	1 286 773	279 086	420 963	1 438	
NOVEMBER	1 001	1 594	953 020	202 135	309 503	923	
DECEMBER	722	1 231	748 537	157 291	248 904	672	

(1) DE GEGEVENS BETREFFENDE DIT TYPE VAN GEBOUW ZIJN REEDS IN VOORGAANDE KOLOMMEN OPGENOMEN

## NIEUWE NIET-WOONGEBOUWEN

	WERKELIJK BEGONNEN		
	AANTAL GEBOUWEN	RUIMTE (IN M3)	TOTALE OPPERVLAKTE(IN M2)
<b>1996</b>			
FEBRUARI	391	1 999 453	348 992
MAART	563	2 139 796	392 079
APRIL	593	2 849 329	459 961
MEI	575	2 148 943	398 726
JUNI	595	3 239 319	550 602
JULI	445	1 804 321	319 908
AUGUSTUS	600	2 696 391	487 880
SEPTEMBER	647	3 235 219	538 579
OKTOBER	631	3 089 837	590 000
NOVEMBER	452	2 166 815	429 529
DECEMBER	487	1 992 168	368 679
<b>1997</b>			
JANUARI	291	1 713 959	270 103
FEBRUARI	411	2 162 990	413 852
MAART	430	2 576 120	392 795
APRIL	404	1 917 437	336 543
MEI	388	2 243 499	378 282
JUNI	401	2 532 902	401 199
JULI	294	1 235 463	221 532
AUGUSTUS	394	2 359 347	420 868
SEPTEMBER	483	3 644 616	526 918
OKTOBER	402	1 877 173	326 234
NOVEMBER	373	3 010 322	423 102
DECEMBER	295	1 665 194	302 765
<b>1998</b>			
JANUARI	285	1 584 381	252 603
FEBRUARI	277	2 452 011	349 452
MAART	384	3 536 614	543 481
APRIL	350	1 486 248	284 769
MEI	380	2 148 064	364 236
JUNI	384	2 008 701	360 893
JULI	257	1 113 872	192 374
AUGUSTUS	346	2 052 471	335 785
SEPTEMBER	348	2 254 211	369 217
OKTOBER	316	1 831 069	370 197
NOVEMBER	226	1 412 944	226 776
DECEMBER	187	1 563 208	265 624

## NIEUWE NIET-WOONGEBOUWEN

	WERKELIJK BEGONNEN								
	MINDER DAN 3 000 M3			3 000 TOT 9 999 M3			10 000 TOT 19 999 M3		
	AANTAL GE- BOUWEN	RUIMTE (IN M3)	TOTALE OPPERVLAKTE (IN M2)	AANTAL GE- BOUWEN	RUIMTE (IN M3)	TOTALE OPPERVLAKTE (IN M2)	AANTAL GE- BOUWEN	RUIMTE (IN M3)	TOTALE OPPERVLAKTE (IN M2)
<b>1996</b>									
FEBRUARI	249	253 985	63 277	103	567 997	117 856	22	275 949	52 672
MAART	389	361 751	89 633	123	640 359	127 133	29	414 220	72 518
APRIL	395	374 660	95 466	157	884 390	174 131	27	366 689	72 443
MEI	398	378 135	93 458	136	695 469	139 955	23	322 966	54 456
JUNI	411	391 223	98 904	127	656 403	129 060	32	424 333	74 343
JULI	312	274 880	70 499	102	535 728	101 771	17	257 788	53 877
AUGUSTUS	415	382 606	99 579	132	671 575	135 141	28	376 236	63 667
SEPTEMBER	439	477 004	116 972	161	781 311	159 672	20	251 539	44 756
OKTOBER	413	403 188	104 011	151	805 932	168 368	39	533 569	94 306
NOVEMBER	318	290 748	73 268	99	505 932	100 166	18	239 177	40 667
DECEMBER	337	327 615	79 721	112	601 226	126 087	21	296 070	52 307
<b>1997</b>									
JANUARI	200	198 213	51 843	65	352 503	74 548	13	176 749	32 442
FEBRUARI	270	283 251	71 268	95	470 188	100 150	28	389 325	74 367
MAART	276	257 849	65 186	105	550 334	106 977	26	373 182	63 937
APRIL	274	257 006	65 569	83	422 891	83 788	27	378 284	61 359
MEI	249	236 549	60 734	95	505 355	103 255	19	248 286	49 351
JUNI	257	246 791	62 237	103	514 968	98 288	19	251 546	42 261
JULI	209	196 061	48 191	61	331 537	64 823	11	143 710	28 173
AUGUSTUS	243	247 981	61 880	104	542 357	103 414	25	345 706	57 644
SEPTEMBER	298	282 527	70 292	131	684 888	142 593	27	382 091	64 969
OKTOBER	287	281 571	68 670	84	469 939	95 653	15	211 672	43 457
NOVEMBER	250	249 965	62 311	86	430 501	84 171	18	251 280	49 310
DECEMBER	201	192 403	48 287	67	350 901	69 808	11	151 928	26 381
<b>1998</b>									
JANUARI	179	175 375	44 696	76	427 825	82 870	17	223 375	36 209
FEBRUARI	178	173 878	41 782	68	371 024	78 250	11	143 012	24 837
MAART	249	220 023	56 009	78	402 131	80 200	26	396 624	76 660
APRIL	238	203 070	53 679	84	460 630	88 858	19	246 676	40 546
MEI	241	219 161	54 667	105	573 722	110 042	12	175 901	39 935
JUNI	242	228 960	55 488	95	514 046	98 507	19	280 641	46 283
JULI	172	164 969	40 529	66	364 867	66 372	9	126 231	21 793
AUGUSTUS	232	216 352	53 270	75	416 612	80 916	21	286 794	48 205
SEPTEMBER	219	199 043	49 513	96	522 522	110 987	16	218 327	39 817
OKTOBER	194	187 490	46 143	85	452 250	86 818	23	341 878	60 692
NOVEMBER	137	128 143	31 659	63	361 726	71 075	12	168 834	33 063
DECEMBER	112	111 237	26 998	48	247 505	45 775	10	149 080	26 629

	WERKELIJK BEGONNEN					
	20 000 TOT 49 999 M3			50 000 M3 EN MEER		
	AANTAL GEBOUWEN	RUIMTE (IN M3)	TOTALE OPPIERVLAKTE (IN M2)	AANTAL GEBOUWEN	RUIMTE (IN M3)	TOTALE OPPIERVLAKTE (IN M2)
<b>1996</b>						
FEBRUARI	13	373 012	57 042	4	528 510	58 145
MAART	19	541 021	73 772	3	182 445	29 023
APRIL	9	248 868	38 821	5	974 722	79 100
MEI	11	319 036	50 466	7	433 337	60 391
JUNI	17	517 024	92 373	8	1 250 336	155 922
JULI	7	236 136	38 426	7	499 789	55 335
AUGUSTUS	17	560 427	97 559	8	705 547	91 934
SEPTEMBER	18	532 688	78 980	9	1 192 677	138 199
OKTOBER	21	588 472	105 571	7	758 676	117 744
NOVEMBER	8	238 604	38 137	9	892 354	177 291
DECEMBER	13	392 540	68 992	4	374 717	41 572
<b>1997</b>						
JANUARI	7	218 955	31 764	6	767 539	79 506
FEBRUARI	12	385 367	62 217	6	634 859	105 850
MAART	13	376 195	57 007	10	1 018 560	99 688
APRIL	15	433 111	72 959	5	426 145	52 868
MEI	16	465 690	59 523	9	787 619	105 419
JUNI	12	393 553	71 143	10	1 126 044	127 270
JULI	8	206 248	35 700	5	357 907	44 645
AUGUSTUS	14	458 402	78 583	8	764 901	119 347
SEPTEMBER	16	478 591	85 092	11	1 816 519	163 972
OKTOBER	10	320 334	51 698	6	593 657	66 756
NOVEMBER	7	205 295	39 538	12	1 873 281	187 772
DECEMBER	13	425 476	88 945	3	544 486	69 344
<b>1998</b>						
JANUARI	10	336 777	42 642	3	421 029	46 186
FEBRUARI	11	364 999	60 509	9	1 399 098	144 074
MAART	10	302 851	70 832	21	2 214 985	259 780
APRIL	5	119 236	18 650	4	456 636	83 036
MEI	16	523 675	72 819	6	655 605	86 773
JUNI	25	746 096	126 714	3	238 958	33 901
JULI	6	145 626	26 082	4	312 179	37 598
AUGUSTUS	11	357 130	63 772	7	775 583	89 622
SEPTEMBER	13	327 379	55 912	4	986 940	112 988
OKTOBER	7	249 537	52 633	7	599 914	123 911
NOVEMBER	7	204 151	32 035	7	550 090	58 944
DECEMBER	11	369 770	80 229	6	685 616	85 993

**WOONGEBOUWEN WAARVAN DE VERBOUWING WERKELIJK BEGONNEN IS  
INDELING PER PROVINCIE**

	BELGIE	BRUSSELS HFST. GEWEST	ANTWERPEN	LIMBURG	OOST- VLAAN- DEREN	VLAAMS- BRABANT	WEST- VLAAN- DEREN	WAALS- BRABANT	HENE- GOUWEN	LUIK	LUXEMBURG	NAMEN
<b>1996</b>												
FEBRUARI	853	35	114	51	172	77	123	50	63	116	22	30
MAART	1 353	57	195	67	294	90	203	47	143	140	47	70
APRIL	1 520	51	210	117	310	139	233	44	162	159	35	60
MEI	1 617	51	220	117	289	120	256	49	197	209	33	76
JUNI	1 664	56	201	119	310	117	287	74	197	196	27	80
JULI	1 424	36	171	99	299	110	230	38	166	176	35	64
AUGUSTUS	1 763	48	227	109	334	165	244	68	186	223	63	96
SEPTEMBER	1 813	59	200	112	323	155	265	75	227	233	41	123
OKTOBER	1 608	58	207	87	329	144	215	58	180	179	51	100
NOVEMBER	1 160	54	151	71	243	104	139	47	134	136	30	51
DECEMBER	909	49	150	48	139	50	136	49	81	138	35	34
<b>1997</b>												
JANUARI	712	46	64	49	143	54	95	24	83	101	20	33
FEBRUARI	1 040	49	163	74	177	111	125	41	106	119	20	55
MAART	1 368	54	183	84	246	131	199	63	159	147	32	70
APRIL	1 421	66	178	80	259	120	200	46	167	190	32	83
MEI	1 255	59	201	84	206	108	178	41	143	134	36	65
JUNI	1 329	74	195	85	228	115	175	61	128	171	31	66
JULI	1 109	28	125	75	174	87	165	41	132	197	37	48
AUGUSTUS	1 410	54	191	115	218	116	219	71	148	186	30	62
SEPTEMBER	1 527	109	186	120	243	134	225	70	159	161	41	79
OKTOBER	1 334	54	168	111	240	119	182	52	128	170	34	76
NOVEMBER	1 004	69	163	63	185	90	129	54	85	92	30	44
DECEMBER	1 024	30	143	66	149	42	130	101	84	175	58	46
<b>1998</b>												
JANUARI	801	44	87	65	112	52	112	29	68	157	34	41
FEBRUARI	983	44	131	62	142	85	154	43	93	151	23	55
MAART	1 459	109	184	90	245	249	179	58	134	120	23	68
APRIL	1 399	73	193	97	272	160	208	53	112	140	29	62
MEI	1 512	41	191	96	275	131	226	57	135	249	62	49
JUNI	1 410	65	160	130	298	132	205	42	138	146	35	59
JULI	1 020	38	118	109	223	71	145	44	92	117	24	39
AUGUSTUS	1 434	51	167	146	255	161	193	60	130	170	35	66
SEPTEMBER	1 334	54	165	125	240	151	169	55	128	159	24	64
OKTOBER	1 128	64	121	97	233	100	165	41	102	126	31	48
NOVEMBER	800	41	87	55	169	96	104	46	56	107	8	31
DECEMBER	693	50	56	73	117	57	81	28	75	89	43	24

**NIET-WOONGEBOUWEN WAARVAN DE VERBOUWING WERKELIJK BEGONNEN IS  
INDELING PER PROVINCIE**

	BELGIE	BRUSSELS HFDST. GEWEST	ANTWERPEN	LIMBURG	OOST- VLAAN- DEREN	VLAAMS- BRABANT	WEST- VLAAN- DEREN	WAALS- BRABANT	HENE- GOUWEN	LUIK	LUXEMBURG	NAMEN
<b>1996</b>												
FEBRUARI	268	8	57	26	43	23	44	3	13	41	7	3
MAART	361	4	83	39	69	19	64	10	25	26	13	9
APRIL	336	10	47	42	57	22	66	5	33	32	11	11
MEI	321	7	56	35	71	9	62	6	23	34	7	11
JUNI	367	5	64	44	70	19	66	10	38	29	13	9
JULI	273	5	52	25	43	16	60	2	27	34	3	6
AUGUSTUS	403	11	69	39	82	20	68	7	33	40	16	18
SEPTEMBER	424	6	56	36	85	25	80	10	56	35	18	17
OKTOBER	396	5	72	42	80	28	56	10	37	34	12	20
NOVEMBER	317	13	36	31	72	14	59	8	31	32	8	13
DECEMBER	253	11	55	25	40	13	33	8	25	25	9	9
<b>1997</b>												
JANUARI	236	12	34	26	54	14	32	2	26	16	9	11
FEBRUARI	292	8	53	39	57	18	49	6	28	16	5	13
MAART	309	7	61	35	53	16	42	8	26	33	13	15
APRIL	315	10	51	44	71	13	49		31	29	7	10
MEI	294	16	60	33	46	13	41	9	19	25	14	18
JUNI	321	9	52	35	54	18	59	5	22	37	11	19
JULI	182	5	36	29	29	6	30	3	10	23	5	6
AUGUSTUS	273	12	54	37	45	9	49	9	22	21	9	6
SEPTEMBER	355	10	71	42	60	22	63	4	19	42	13	9
OKTOBER	288	6	45	42	44	15	52	6	26	32	10	10
NOVEMBER	244	6	54	11	49	20	38	4	17	18	19	8
DECEMBER	371	13	135	19	40	8	47	24	14	56	3	12
<b>1998</b>												
JANUARI	242	10	46	21	40	15	37	1	20	33	7	12
FEBRUARI	246	7	53	27	39	8	50	2	19	27	7	7
MAART	329	15	63	35	54	52	47	5	20	23	8	7
APRIL	252	8	34	32	49	16	51	6	17	21	10	8
MEI	295	10	68	38	53	9	43	6	23	28	12	5
JUNI	316	8	62	28	71	17	68	4	20	16	10	12
JULI	166	4	33	30	25	7	30	2	6	19	6	4
AUGUSTUS	274	6	41	44	40	19	47	6	19	22	18	12
SEPTEMBER	278	7	51	31	56	18	63	3	17	17	8	7
OKTOBER	242	6	28	40	37	19	52	5	11	18	15	11
NOVEMBER	156	7	19	20	27	15	29	4	8	16	5	6
DECEMBER	194	13	29	24	32	11	32	6	18	17	9	3

## STATISTIEK VAN DE NIEUWE WERKELIJK BEGONNEN GEBOUWEN

1998 : DECEMBER

	WOONGEBOUWEN							NIET-WOONGEBOUWEN				
	TOTAAL AANTAL		RUIMTE (IN M3)	OPPERVLAKTE (IN M2)		AANTAL GEBOUWEN MET EEN WONING (1)	AANTAL VERBOUWINGEN	TOTAAL AANTAL		RUIMTE (IN M3)	OPPERVLAKTE (IN M2)	
	GE-BOUWEN	WO-NINGEN		BEWOON-BARE	TOTALE			GE-BOUWEN	WO-NINGEN		BEWOON-BARE	TOTALE
<b>BELGIE</b>	<b>722</b>	<b>1 231</b>	<b>748 537</b>	<b>157 291</b>	<b>248 904</b>	<b>672</b>	<b>693</b>	<b>187</b>	<b>14</b>	<b>1 563 208</b>	<b>1 497</b>	<b>265 624</b>
<b>BRUSSELS HOOFDSTEDELIJK GEWEST</b>	<b>10</b>	<b>144</b>	<b>63 735</b>	<b>14 897</b>	<b>21 534</b>	<b>5</b>	<b>50</b>	<b>5</b>	<b>1</b>	<b>183 084</b>	<b>133</b>	<b>40 738</b>
BRUSSEL-HOOFDSTAD	10	144	63 735	14 897	21 534	5	50	5	1	183 084	133	40 738
<b>VLAAMS GEWEST</b>	<b>429</b>	<b>644</b>	<b>417 106</b>	<b>90 991</b>	<b>135 919</b>	<b>401</b>	<b>384</b>	<b>111</b>	<b>10</b>	<b>1 022 694</b>	<b>1 090</b>	<b>159 856</b>
<b>PROVINCIE ANTWERPEN</b>	<b>80</b>	<b>95</b>	<b>64 984</b>	<b>13 348</b>	<b>20 646</b>	<b>78</b>	<b>56</b>	<b>15</b>	<b>2</b>	<b>196 473</b>	<b>200</b>	<b>19 242</b>
ANTWERPEN	23	23	17 594	3 550	5 479	23	21	6		6 503		1 168
MECHELEN	32	47	24 704	5 060	7 698	30	15	2		181 569		15 792
TURNHOUT	25	25	22 686	4 738	7 469	25	20	7	2	8 401	200	2 282
<b>PROVINCIE LIMBURG</b>	<b>72</b>	<b>97</b>	<b>78 236</b>	<b>16 845</b>	<b>26 717</b>	<b>67</b>	<b>73</b>	<b>16</b>	<b>1</b>	<b>246 202</b>	<b>100</b>	<b>28 176</b>
HASSELT	25	41	28 050	6 535	9 979	22	35	9		158 340		16 921
MAASEIK	28	36	29 364	5 987	9 517	27	20	5		74 252		8 951
TONGEREN	19	20	20 822	4 323	7 221	18	18	2	1	13 610	100	2 304
<b>PROVINCIE OOST-VLAANDEREN</b>	<b>96</b>	<b>115</b>	<b>80 855</b>	<b>17 357</b>	<b>25 122</b>	<b>91</b>	<b>117</b>	<b>28</b>	<b>2</b>	<b>202 890</b>	<b>190</b>	<b>30 602</b>
AALST	3	3	3 876	572	1 104	3	16	2		3 954		758
DENDERMONDE	24	34	22 250	4 956	6 712	22	21	2		2 255		797
EKKLO	6	6	5 207	978	1 638	6	11	5		22 681		5 806
GENT	43	43	33 301	7 267	10 599	43	44	14	2	161 290	190	20 836
OUDENAARDE	5	5	3 590	807	1 127	5	11	3		11 985		2 136
SINT-NIKLAAS	15	24	12 631	2 777	3 942	12	14	2		725		269
<b>PROVINCIE VLAAMS-BRABANT</b>	<b>72</b>	<b>137</b>	<b>70 601</b>	<b>18 154</b>	<b>25 315</b>	<b>66</b>	<b>57</b>	<b>10</b>	<b>1</b>	<b>174 983</b>	<b>150</b>	<b>48 565</b>
HALLE-VILVOORDE	47	98	46 689	12 377	17 762	44	28	4	1	52 725	150	14 729
LEUVEN	25	39	23 912	5 777	7 553	22	29	6		122 258		33 836
<b>PROVINCIE WEST-VLAANDEREN</b>	<b>109</b>	<b>200</b>	<b>122 430</b>	<b>25 287</b>	<b>38 119</b>	<b>99</b>	<b>81</b>	<b>42</b>	<b>4</b>	<b>202 146</b>	<b>450</b>	<b>33 271</b>
BRUGGE	17	22	13 233	3 048	4 420	15	17	3		13 165		2 714
DIKSMUIDE	7	7	5 190	1 235	1 809	7	4	2		12 462		2 023
IEPER	1	1	1 655	256	508	1	12	6		8 125		2 102
KORTRIJK	22	30	20 449	4 664	6 478	21	12	7	1	109 905	236	15 891
OOSTENDE	27	39	19 504	5 068	6 370	25	10	10	2	36 940	144	6 181
ROESELARE	20	48	34 356	5 665	9 709	19	18	7	1	14 940	70	2 990
TIELT	7	7	5 054	1 065	1 598	7	5	5		5 370		1 022
VEURNE	8	46	22 989	4 286	7 227	4	8	2		1 239		348
<b>WAALS GEWEST</b>	<b>283</b>	<b>443</b>	<b>267 696</b>	<b>51 403</b>	<b>91 451</b>	<b>266</b>	<b>259</b>	<b>71</b>	<b>3</b>	<b>357 430</b>	<b>274</b>	<b>65 030</b>
<b>PROVINCIE WAALS-BRABANT</b>	<b>43</b>	<b>172</b>	<b>75 141</b>	<b>13 619</b>	<b>26 218</b>	<b>39</b>	<b>28</b>	<b>6</b>	<b>1</b>	<b>56 235</b>	<b>140</b>	<b>14 341</b>
NIJVEL	43	172	75 141	13 619	26 218	39	28	6	1	56 235	140	14 341
<b>PROVINCIE HENEGOUWEN</b>	<b>70</b>	<b>72</b>	<b>43 153</b>	<b>9 354</b>	<b>13 691</b>	<b>68</b>	<b>75</b>	<b>20</b>		<b>128 257</b>		<b>19 189</b>
AAT	9	10	6 051	1 321	1 951	8	2					
CHARLEROI	24	24	12 248	2 796	3 979	24	33	9		55 251		7 799
BERGEN	19	20	13 391	2 577	3 944	18	26	4		11 211		2 442
MOESKROEN	3	3	1 917	503	746	3	1	3		42 030		5 368
ZINNIK	6	6	3 490	848	1 115	6	4	3		8 851		1 761
THUIN	5	5	3 886	822	1 373	5	6	1		10 914		1 819
DOORNIK	4	4	2 170	487	583	4	3					
<b>PROVINCIE LUIK</b>	<b>103</b>	<b>125</b>	<b>82 194</b>	<b>13 728</b>	<b>27 685</b>	<b>95</b>	<b>89</b>	<b>25</b>	<b>1</b>	<b>114 566</b>	<b>72</b>	<b>21 541</b>
HOEI	6	13	5 087	956	1 741	5	9	4		1 786		475
LUIK	25	37	24 345	3 790	7 821	21	34	4	1	28 112	72	5 050
VERVIERS	64	65	45 685	7 688	15 578	63	38	13		71 839		13 468
BORGWORM	8	10	7 077	1 294	2 545	6	8	4		12 831		2 548
<b>PROVINCIE LUXEMBURG</b>	<b>41</b>	<b>43</b>	<b>30 489</b>	<b>5 187</b>	<b>10 444</b>	<b>39</b>	<b>43</b>	<b>16</b>	<b>1</b>	<b>51 637</b>	<b>62</b>	<b>8 612</b>
AARLEN	1	1	811	113	296	1	5					
BASTENAKEN	6	7	4 475	789	1 473	5	5					
MARCHE-EN-FAMENNE	2	2	1 457	263	462	2	5	1		325		50
NEUFCHATEAU	28	28	20 332	3 532	7 082	28	25	14	1	32 062	62	5 812
VIRTON	4	5	3 414	490	1 131	3	3	1		19 250		2 750
<b>PROVINCIE NAMEN</b>	<b>26</b>	<b>31</b>	<b>36 719</b>	<b>9 515</b>	<b>13 413</b>	<b>25</b>	<b>24</b>	<b>4</b>		<b>6 733</b>		<b>1 347</b>
DINANT	6	6	2 441	602	763	6	2	2		5 896		1 010
NAMEN	16	21	32 240	8 396	12 036	15	19	1		137		37
PHILIPPEVILLE	4	4	2 038	517	614	4	3	1		700		300

(1) DE GEGEVENS BETREFFENDE DIT TYPE VAN GEBOUW ZIJN REEDS IN DE VOORGAANDE KOLOMMEN OPGENOMEN.

## STATISTIEK VAN DE NIEUWE WERKELIJK BEGONNEN GEBOUWEN

1998 :

DECEMBER

	NIEUWE WOONGEBOUWEN									
	MINDER DAN 5 NIVEAUS					5 NIVEAUS EN MEER				
	TOTAAL AANTAL		RUIMTE (IN M3)	OPPERVLAKTE (IN M2)		TOTAAL AANTAL		RUIMTE (IN M3)	OPPERVLAKTE (IN M2)	
	GE-BOUWEN	WO-NINGEN		BEWOON-BARE	TOTALE	GE-BOUWEN	WO-NINGEN		BEWOON-BARE	TOTALE
<b>BELGIE</b>	<b>705</b>	<b>835</b>	<b>575 361</b>	<b>122 363</b>	<b>188 595</b>	<b>17</b>	<b>396</b>	<b>173 176</b>	<b>34 928</b>	<b>60 309</b>
<b>BRUSSELS HOOFDSTEDELIJK GEWEST</b>	<b>6</b>	<b>8</b>	<b>4 534</b>	<b>944</b>	<b>1 421</b>	<b>4</b>	<b>136</b>	<b>59 201</b>	<b>13 953</b>	<b>20 113</b>
BRUSSEL-HOOFDSTAD	6	8	4 534	944	1 421	4	136	59 201	13 953	20 113
<b>VLAAMS GEWEST</b>	<b>420</b>	<b>505</b>	<b>350 866</b>	<b>77 037</b>	<b>113 375</b>	<b>9</b>	<b>139</b>	<b>66 240</b>	<b>13 954</b>	<b>22 544</b>
<b>PROVINCIE ANTWERPEN</b>	<b>80</b>	<b>95</b>	<b>64 984</b>	<b>13 348</b>	<b>20 646</b>					
ANTWERPEN	23	23	17 594	3 550	5 479					
MECHELEN	32	47	24 704	5 060	7 698					
TURNHOUT	25	25	22 686	4 738	7 469					
<b>PROVINCIE LIMBURG</b>	<b>70</b>	<b>78</b>	<b>68 863</b>	<b>15 015</b>	<b>23 840</b>	<b>2</b>	<b>19</b>	<b>9 573</b>	<b>1 830</b>	<b>2 877</b>
HASSELT	24	31	24 572	5 652	8 684	1	10	3 478	883	1 295
MAASEIK	27	27	23 269	5 040	7 935	1	9	6 095	947	1 582
TONGEREN	19	20	20 822	4 323	7 221					
<b>PROVINCIE OOST-VLAANDEREN</b>	<b>96</b>	<b>115</b>	<b>80 855</b>	<b>17 357</b>	<b>25 122</b>					
AALST	3	3	3 876	572	1 104					
DENDERMONDE	24	34	22 250	4 956	6 712					
EKLO	6	6	5 207	978	1 638					
GENT	43	43	33 301	7 267	10 599					
OUDENAARDE	5	5	3 590	807	1 127					
SINT-NIKLAAS	15	24	12 631	2 777	3 942					
<b>PROVINCIE VLAAMS-BRABANT</b>	<b>71</b>	<b>89</b>	<b>55 457</b>	<b>13 102</b>	<b>17 895</b>	<b>1</b>	<b>48</b>	<b>15 144</b>	<b>5 052</b>	<b>7 420</b>
HALLE-VILVOORDE	46	50	31 545	7 325	10 342	1	48	15 144	5 052	7 420
LEUVEN	25	39	23 912	5 777	7 553					
<b>PROVINCIE WEST-VLAANDEREN</b>	<b>103</b>	<b>128</b>	<b>80 907</b>	<b>18 215</b>	<b>25 872</b>	<b>6</b>	<b>72</b>	<b>41 523</b>	<b>7 072</b>	<b>12 247</b>
BRUGGE	16	17	11 227	2 582	3 776	1	5	2 006	466	644
DIKSMUIDE	7	7	5 190	1 235	1 809					
IEPER	1	1	1 655	256	508					
KORTRIJK	22	30	20 449	4 664	6 478					
OOSTENDE	26	31	16 365	4 111	5 227	1	8	3 139	957	1 143
ROESELARE	19	19	13 099	3 067	4 295	1	29	21 257	2 598	5 414
TIELT	7	7	5 054	1 065	1 598					
VEURNE	5	16	7 868	1 235	2 181	3	30	15 121	3 051	5 046
<b>WAALS GEWEST</b>	<b>279</b>	<b>322</b>	<b>219 961</b>	<b>44 382</b>	<b>73 799</b>	<b>4</b>	<b>121</b>	<b>47 735</b>	<b>7 021</b>	<b>17 652</b>
<b>PROVINCIE WAALS-BRABANT</b>	<b>40</b>	<b>57</b>	<b>32 673</b>	<b>7 036</b>	<b>10 191</b>	<b>3</b>	<b>115</b>	<b>42 468</b>	<b>6 583</b>	<b>16 027</b>
NIJVEL	40	57	32 673	7 036	10 191	3	115	42 468	6 583	16 027
<b>PROVINCIE HENEGOUWEN</b>	<b>70</b>	<b>72</b>	<b>43 153</b>	<b>9 354</b>	<b>13 691</b>					
AAT	9	10	6 051	1 321	1 951					
CHARLEROI	24	24	12 248	2 796	3 979					
BERGEN	19	20	13 391	2 577	3 944					
MOESKROEN	3	3	1 917	503	746					
ZINNIK	6	6	3 490	848	1 115					
THUIN	5	5	3 886	822	1 373					
DOORNIK	4	4	2 170	487	583					
<b>PROVINCIE LUIK</b>	<b>102</b>	<b>119</b>	<b>76 927</b>	<b>13 290</b>	<b>26 060</b>	<b>1</b>	<b>6</b>	<b>5 267</b>	<b>438</b>	<b>1 625</b>
HOEI	6	13	5 087	956	1 741					
LUIK	24	31	19 078	3 352	6 196	1	6	5 267	438	1 625
VERVIERS	64	65	45 685	7 688	15 578					
BORGWORM	8	10	7 077	1 294	2 545					
<b>PROVINCIE LUXEMBURG</b>	<b>41</b>	<b>43</b>	<b>30 489</b>	<b>5 187</b>	<b>10 444</b>					
AARLEN	1	1	811	113	296					
BASTENAKEN	6	7	4 475	789	1 473					
MARCHE-EN-FAMENNE	2	2	1 457	263	462					
NEUFCHATEAU	28	28	20 332	3 532	7 082					
VIRTON	4	5	3 414	490	1 131					
<b>PROVINCIE NAMEN</b>	<b>26</b>	<b>31</b>	<b>36 719</b>	<b>9 515</b>	<b>13 413</b>					
DINANT	6	6	2 441	602	763					
NAMEN	16	21	32 240	8 396	12 036					
PHILIPPEVILLE	4	4	2 038	517	614					



**STATISTIEK VAN DE NIEUWE WERKELIJK BEGONNEN GEBOUWEN  
NIEUWE NIET-WOONGEBOUWEN NAAR BESTEMMING**

1998 :

DECEMBER

	AANTAL GEBOUWEN	RUIMTE (IN M3)	TOTALE OPPERVLAKTE (IN M2)
GEBOUWEN VOOR LAND-, TUINBOUW EN VEETEELT	44	139 934	29 118
GEBOUWEN VOOR NIJVERHEID OF AMBACHT	41	571 183	95 722
GEBOUWEN VOOR OPSLAG, BEHANDELING, VER- VOER (OPENBARE BEDRIJVEN)	1	949	226
GEBOUWEN VOOR OPSLAG, BEHANDELING, VER- VOER (PRIVATE BEDRIJVEN)	48	414 214	51 734
GEBOUWEN VOOR HANDELS-, BANK-, FINANCIE- EN VERZEKERINGSVERRICHTINGEN	7	50 049	13 790
GEBOUWEN VOOR VERTDNINGEN, ONTSPANNIN- GEN, AUDITIES	1	332	79
GEBOUWEN VOOR PERSONENVERZORGING EN DIENSTEN	4	4 480	1 135
GEBOUWEN VOOR OPENBARE BESTUREN EN PARASTATALE INSTELLINGEN (KANTOREN)	1	4 160	1 157
GEBOUWEN VOOR PARTICULIERE ADMINISTRA- TIES (KANTOREN)	13	353 326	68 186
GEBOUWEN VOOR CULTURELE DOELEINDEN (ON- DERWIJS, WETENSCHAP, KUNST)	2	10 016	747
GEBOUWEN VOOR SPORTBEOEFENING	3	7 549	1 790
GEBOUWEN VOOR HERSTELLING EN ONDERHOUD VAN AUTOVOERTUIGEN VOOR DERDEN	1	1 800	300
EIGENLIJKE GARAGES, INDIVIDUELE OF COLLECTIEVE BERGPLAATSEN VOOR PRIVATE AUTOVOERTUIGEN	21	5 216	1 640
GEBOUWEN VOOR ANDERE GEBRUIKSDOELEINDEN (KERKEN, KAPELLEN, TEMPELS,...)			

