

INDUSTRIËLE STATISTIEKEN



1983

MAANDSCHRIFT

MAART, Nr 3

NATIONAAL INSTITUUT VOOR DE STATISTIEK

KONINKRIJK BELGIË

MINISTERIE VAN ECONOMISCHE ZAKEN

INDUSTRIËLE STATISTIEKEN

1983

MAANDSCHRIFT

MAART, Nr 3

Verkrijgbaar bij het NATIONAAL INSTITUUT VOOR DE STATISTIEK

Leuvenseweg, 44 - 1000 Brussel
Rubenslei, 2 - 2018 Antwerpen
Coupure Rechts, 620 - 9000 Gent

16^{de} JAARGANG

Dit nummer : België : 70 F
Buitenland : 95 F
Abonnement : België : 565 F
Buitenland : 815 F

Postrekening Nr 000-2005886-23 van het
NIS, Leuvense weg, 44 - 1000 Brussel

MAANDSTATISTIEKEN

I. <u>Indexcijfers van de nijverheidsproductie</u>	5
A. Voortschrijdend gemiddelde van de indexcijfers van de twaalf laatste maanden	5
B. Bruto-indexcijfers	8
II. <u>Industriële productie in absolute cijfers</u>	
Steenkool- en ijzermijnen. Opvangen van mijngas	18
Leveringen van Belgische steenkolen op de binnenlandse markt. Invoer en uitvoer van steenkolen	18
Winning van bouwsteen en andere niet metaalhoudende mineralen	19
Voedingsnijverheid	20
Tabaksnijverheid	24
Spinnerijen en diverse bedrijvigheid uit de textielnijverheid	24
Weverij	26
Breigoednijverheid	30
Kleding- en confectienijverheid	32
Schoenen- en pantoffelnijverheid	34
Hout- en aanverwante nijverheid	35
Papiernijverheid	36
Leder- en rubbernijverheid	37
Zeepnijverheid	37
Scheikundige nijverheid	38
Nijverheid van de petroleumderivaten	39
Steenkoolagglomeraat- en cokesfabrieken	40
Netto-productie, invoer en uitvoer van gas	41
Nijverheid van de niet-metaalhoudende mineralen	41
IJzer- en staalnijverheid	43
Non-ferrometalen	44
Metaalverwerkende nijverheid	45
Plastiekverwerkende nijverheid	51
Verzendingen van de metaalverwerkende nijverheid (driemaandelijke gegevens)	53
Elektriciteit	66
Waterdistributie	66
III. <u>Tewerkstelling</u>	67

JAARLIJKSE PRODUKTIESTATISTIEKEN

<u>Jaar 1979</u>	
- Nijverheid der farmaceutische producten	77
<u>Jaar 1980</u>	
- Nijverheid van de bereiding en van de conserven van vis, week- en schaaldieren	81
- Groenteconserven	85
- Bakkerijen, bakkerijen-banketbakkerijen, banketbakkerijen	89
- Tabaksnijverheid	93
- Drukkerijen :	
A.- Drukkers, brocheerders en inbindersbedrijf	98
B.- Nijverheid van het drukken van dag- en weekbladen	102
- Bontnijverheid en nijverheid der behaarde huiden :	
A.- Snijderijen	105
B.- Appretuur, verven, glanzes van pelzen	108
- Vlas- en hennepspinnerij	112
- Jutespinnerijen	115
- Kaardwolspinnerijen en spinnerijen van wol voor dekens	119
- Kleding- en confectienijverheid	123
- IJzer- en staalnijverheid	131
<u>STATISTIEK VAN DE TOEGESTANE EN BEGONNEN GEBOUWEN</u>	137
- Nieuwe woongebouwen, per provincie, waarvoor een bouwvergunning werd verleend.	138
- Nieuwe niet-woongebouwen, per provincie, waarvoor een bouwvergunning werd verleend.	138
- Nieuwe residentiële bouw	139
- Nieuwe bouw van niet-woongebouwen, naar ruimtecategorie	140
- Nieuwe toegestane bouw : oktober en november 1982	142
- Nieuwe begonnen bouw : oktober en november 1982	144
- Vergunningen afgeleverd voor de verbouwing van woongebouwen	146
- Woongebouwen waarvan de verbouwing begonnen is	146
- Vergunningen afgeleverd voor de verbouwing van gebouwen, andere dan woongebouwen	147
- Gebouwen, andere dan woongebouwen, waarvan de verbouwing begonnen is.	147

Opmerkingen betreffende de maandstatistiek en driemaandelijke statistieken :

- De cijfers van de productie of de leveringen gepubliceerd voor de verschillende jaren zijn maandgemiddelden of driemaandelijke gemiddelden
- De totalen kunnen soms lichtelijk verschillen met de som van de gedeeltelijke resultaten wegens afrondingen der cijfers.

Conventionele tekens

. . = gegevens ontbreken
 - = 0 of minder dan de helft der gebezigde eenheid
 (*) = voorlopige cijfers
 De komma (,) wordt gebruikt om de eenheden af te zonderen van de decimalen

Auteursrecht voorbehouden

Het reproduceren van de inhoud van deze publikatie is niet toegestaan, noch geheel, noch gedeeltelijk, noch in de oorspronkelijke, noch in bewerkte vorm, tenzij met schriftelijke machtiging vanwege het Nationaal Instituut voor de Statistiek.

Het gebruiken van de inhoud van deze publikatie als toelichting of bewijsvoering in een artikel, een boekbespreking of een boek is toegestaan, mits de bron duidelijk en nauwkeurig wordt vermeld.

MAANDSTATISTIEKEN

I. INDEXCIJFERS VAN DE INDUSTRIELE PRODUCTIE (1970=100)

A. VOORTSCHRIJDEND GEMIDDELDE VAN DE LAATSTE 12 MAANDEN (1)
ALGEMENE INDEXCIJFERS EN INDEXCIJFERS NAAR DE BESTEMMING DER GOEDEREN

	ALGEMEEN INDEX- CIJFER VAN DE INDUS- TRIELE PRODUCTIE		INDEXCIJFERS NAAR DE BESTEMMING DER GOEDEREN					BOUW- NIJVERHEID
	EXCLUSIEF BOUW- NIJVERHEID	INCLUSIEF BOUW- NIJVERHEID	GROND- STOFFEN EN INTER- MEDIAIRE GOEDEREN	NIET- DUURZAME CONSUMPTIE- GOEDEREN	DUURZAME CONSUMPTIE- GOEDEREN	INVESTERINGSGOEDEREN		
						EXCLUSIEF BOUW- NIJVERHEID	INCLUSIEF BOUW- NIJVERHEID	
1978	120.7	113.9	118.8	121.5	118.3	129.5	98.3	86.6
1979	126.2	113.9	125.4	125.5	122.0	133.1	86.6	70.1
1980	124.9	114.0	124.0	125.4	121.5	129.2	88.4	73.7
1981								
JUNI	120.8	108.9	118.7	124.8	118.1	124.2	81.9	66.7
JULI	120.5	108.6	118.3	124.9	117.8	124.0	81.4	66.2
AUGUSTUS	120.1	107.7	117.7	125.0	117.1	123.2	79.9	64.6
SEPTEMBER	120.2	107.3	118.0	125.0	117.2	123.1	78.8	63.3
OKTOBER	120.6	107.0	118.3	125.3	117.5	123.6	77.7	61.8
NOVEMBER	120.6	106.9	118.3	125.6	117.6	123.5	77.3	61.3
DECEMBER	121.0	107.0	118.6	126.5	117.8	123.9	76.9	60.7
1982								
JANUARI	121.7	107.2	119.3	127.1	118.4	125.3	76.4	59.7
FEBRUARI	121.6	107.5	119.1	127.1	118.7	125.5	77.5	60.9
MAART	121.2	106.9	118.2	127.4	118.9	125.1	76.6	60.0
APRIL	121.4	106.8	118.4	128.0	119.2	124.9	76.1	59.4
MEI	121.6	106.8	118.5	128.5	119.4	124.7	75.5	58.7
JUNI	121.8	106.9	118.7	128.7	119.9	125.3	75.3	58.4
JULI	121.8	106.8	118.5	128.7	120.2	125.1	75.3	58.3
AUGUSTUS	121.4	106.4	117.9	128.9	120.3	124.2	74.8	57.9
SEPTEMBER	121.6	106.4	117.8	129.4	121.1	124.4	74.4	57.5

INDEXCIJFERS PER BEDRIJFSTAK

	WINNING VAN STEEN- KOOL	VOEDINGS- NIJVER- HEID EN FABRICA- GE VAN DRANKEN	TEXTIEL- NIJVER- HEID	FABRICA- GE VAN KLEDING EN SCHOENEN EN DIVER- SE IN WEEFSELS GEMAAKTE ARTIK.	PAPIER- EN KARTON- NIJVER- HEID	HOUT- NIJVER- HEID	SCHEIKUN- DIGE NIJVER- HEID EN RUBBER- NIJVER- HEID	NIJVER- HEID DER NIET METAAL- HOUDENDE MINERA- LEN	BASIS- METAL- LURGIE	METAAL- VERWER- KENDE NIJVER- HEID	PRODUK- TIE VAN ELEKTRI- CITEIT
1978	44.8	126.9	81.1	95.9	115.4	168.5	150.4	110.0	105.5	127.9	167.8
1979	39.8	130.2	87.7	96.1	123.5	166.2	162.5	111.0	113.8	133.6	171.8
1980	40.8	132.6	90.4	92.9	122.7	177.9	153.8	107.7	108.4	131.5	176.6
1981	-	-	-	91.0	-	-	-	-	-	-	-
1981											
JUNI	40.2	134.5	89.6	91.2	120.3	176.7	152.2	101.9	99.4	125.0	171.8
JULI	39.9	135.2	88.7	91.0	120.2	176.1	152.2	101.3	98.9	124.7	171.0
AUGUSTUS	39.9	135.3	88.4	90.1	120.8	175.1	152.6	99.7	98.3	124.0	169.5
SEPTEMBER	39.8	135.3	88.2	89.8	121.7	175.0	153.2	99.5	99.6	124.1	169.4
OKTOBER	39.5	135.8	88.0	90.0	122.9	174.7	154.1	98.8	100.5	124.6	169.4
NOVEMBER	38.5	136.3	87.9	89.9	123.4	174.0	154.7	98.3	101.5	124.5	168.9
DECEMBER	38.5	137.4	87.9	90.1	124.1	174.3	155.3	97.7	102.5	124.8	169.2
1982											
JANUARI	38.5	138.0	88.1	90.2	124.8	173.6	156.0	96.2	103.7	126.1	169.6
FEBRUARI	38.3	138.1	87.6	90.6	124.8	172.7	155.5	96.6	103.7	126.3	167.8
MAART	38.2	138.4	87.2	91.1	124.2	172.7	155.6	96.3	101.2	126.1	166.7
APRIL	38.2	138.9	87.3	91.5	124.5	172.7	156.3	95.9	101.2	126.1	167.6
MEI	38.4	139.4	87.1	91.9	124.5	172.6	157.3	95.4	101.3	126.3	167.3
JUNI	38.2	139.7	87.1	91.9	125.0	172.2	157.1	94.9	101.4	127.2	166.9
JULI	37.8	139.4	86.8	91.8	124.1	172.7	157.9	94.6	100.6	127.3	167.3
AUGUSTUS	38.0	139.6	86.9	92.7	124.4	172.7	157.4	93.7	100.0	126.6	167.2
SEPTEMBER	38.3	140.7	87.1	93.9	124.4	172.4	157.5	93.0	98.7	127.1	166.5

(1) NIET GECENTERD VOORTSCHRIJDEND GEMIDDELDE OVER TWAALF MAANDEN.

INDEXCIJFERS VAN DE INDUSTRIELE PRODUCTIE

GEMIDDELTE VAN DE LAATSTE 12 MAANDEN

1970=100

— ALGEMEEN INDEXCIJFER (EXCLUS. BOUWNIJVERHEID)

— BOUWNIJVERHEID

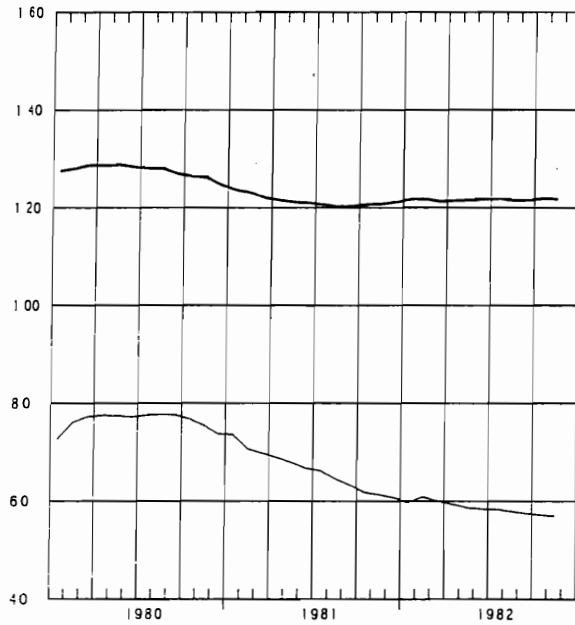

— GRONDSTOFFEN EN INTERMEDIAIRE GOEDEREN

— INVESTERINGSGOEDEREN (EXCLUS. BOUWNIJVERHEID)

— INVESTERINGSGOEDEREN (INCLUS. BOUWNIJVERHEID)

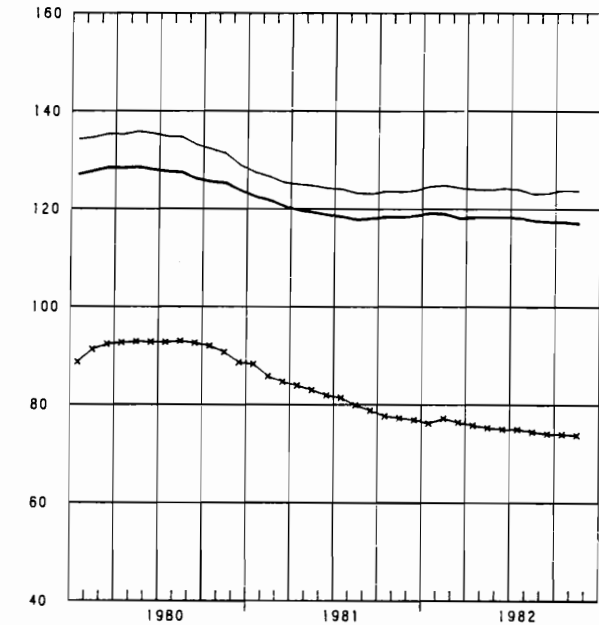

— DUURZAME CONSUMPTIEGOEDEREN

— NIET-DUURZAME CONSUMPTIEGOEDEREN

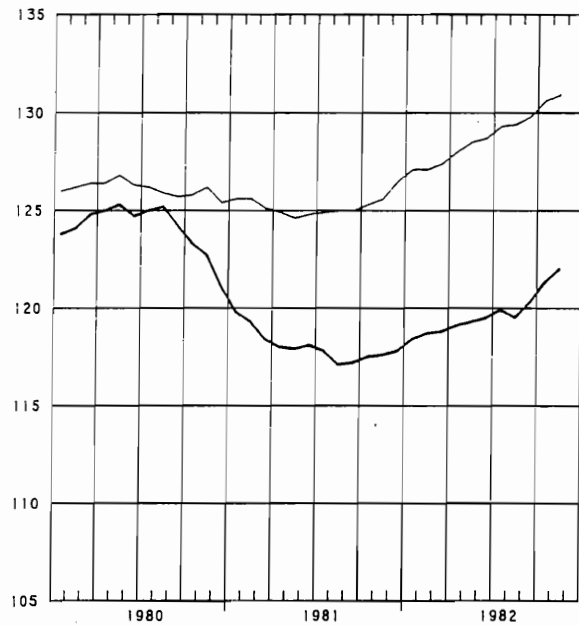

— ELEKTRICITEIT

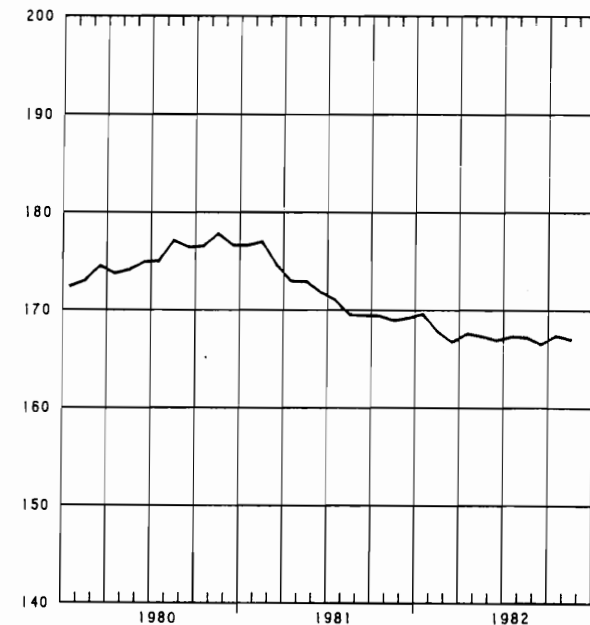

INDEXCIJFERS VAN DE INDUSTRIELE PRODUCTIE

GEMIDDELDE VAN DE LAATSTE 12 MAANDEN

1970=100

— TEXTIELNIJVERHEID

— CONFECTIE EN SCHOENEN

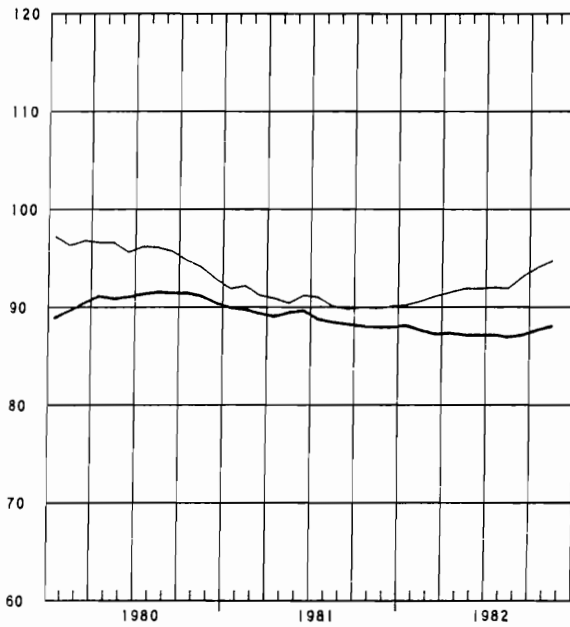

— BASISMETALLURGIE

— METAALVERWERKENDE NIJVERHEID

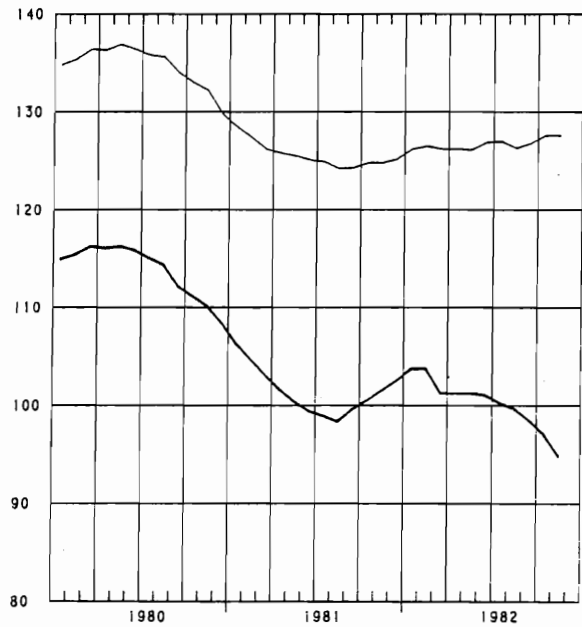

— HOUT EN MEUBELEN

— PAPIER EN KARTON

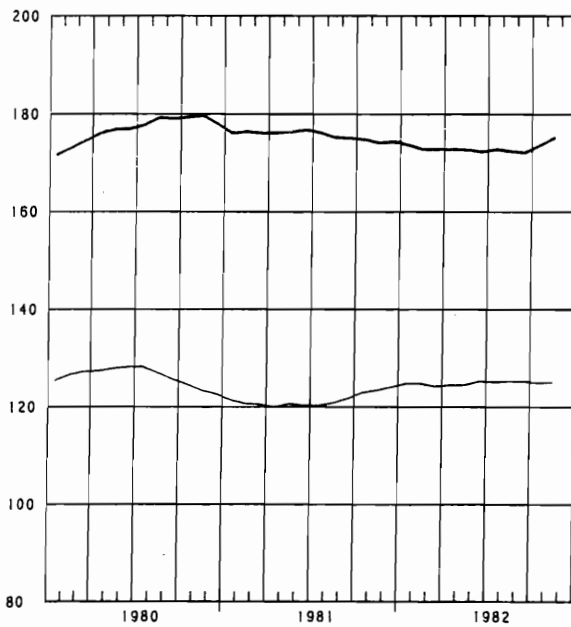

— SCHEIKUNDE EN RUBBER

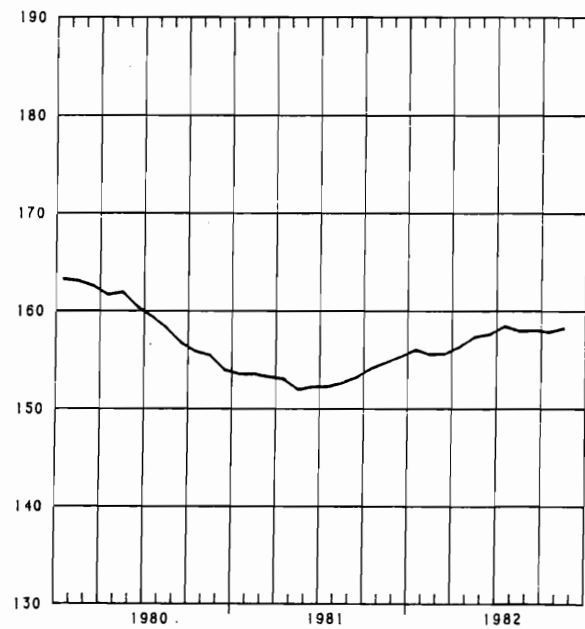

BRUTO INDEXCIJFERS (1)

ALGEMENE INDEXCIJFERS EN INDEXCIJFERS NAAR DE BESTEMMING DER GOEDEREN

	ALGEMENE INDEXCIJFERS VAN DE INDUST.PRODUKTIE		INDEXCIJFERS NAAR DE BESTEMMING DER GOEDEREN					BOUWNIJVERHEID
	NIET INBE- GREPEN DE BOUWNIJVER- HEID	BOUWNIJVER- HEID INBE- GREPEN	GRONDSTOF- FEN EN IN- TERMEDIAIRE GOEDEREN	NIET DUUR- ZAME CON- SUMPTIEGOE- DEREN	DUURZAME CONSUMPTIE- GOEDEREN	INVESTERINGSGOEDEREN		
						EXCLUSIEF BOUW- NIJVERHEID	INCLUSIEF BOUW- NIJVERHEID	
1978	120.3	113.5	118.5	121.1	118.0	129.0	98.3	86.8
1979	126.0	113.7	125.1	125.5	121.6	132.8	86.3	69.9
1980	124.4	113.7	-	-	-	-	-	73.3
1981								
JUNI	124.9	115.4	122.3	132.6	122.5	122.7	90.2	77.4
JULI	91.2	74.1	88.8	108.4	79.1	91.0	41.3	25.9
AUGUSTUS	112.2	103.5	107.5	120.3	110.1	119.2	82.6	69.0
SEPTEMBER	132.4	121.7	128.4	132.5	136.6	135.8	95.2	79.9
OKTOBER	133.9	120.1	130.0	141.0	131.4	137.9	89.2	72.0
NOVEMBER	124.8	109.6	123.1	131.6	114.9	128.3	77.4	60.0
DECEMBER	119.7*	97.0*	120.7	125.5	112.6	123.5	54.8	34.3
1982								
JANUARI	120.0	94.7	120.1	126.9	115.7	132.3	54.4	30.8
FEBRUARI	119.3	102.5	114.5	121.1	125.4	128.3	70.9	52.1
MAART	129.3*	115.6*	121.7	140.2	141.7	132.1	85.1	68.5
APRIL	128.8*	116.3*	125.4	134.6	129.8	128.5	87.1	71.9
MEI	118.4*	105.7*	116.5	124.8	111.7	116.8	76.5	62.1
JUNI	134.1*	121.8*	129.0	140.9	134.1	136.6	92.5	76.5
JULI	88.6*	71.7*	83.4	104.4	79.4	84.7	38.7	24.5
AUGUSTUS	112.0*	102.7*	105.0	128.0	115.6	114.2	80.0	67.1
SEPTEMBER	134.1*	120.9*	126.3	138.5	147.1	139.3	91.0	73.9
OKTOBER	132.2*	116.7*	-	-	-	-	-	65.2

INDEXCIJFERS PER BEDRIJFSTAK

	EXTRACTIEVE NIJVERHEID									
	ALGEMEEN INDEX- CIJFER	WINNING VAN STEEN- KOOL	ANDERE EXTRACTIEVE INDUSTRIEEN							KALK- STEEN EN NA- TUURLIJK CALCIUM- CARBO- NAAT
			ALGEMEEN INDEX- CIJFER	GROEVEN						
				ALGEMEEN INDEX- CIJFER	PORFIER	HARD- STEEN	MARMER	ZAND- STEEN	ZAND	
1978	57.6	44.6	110.4	110.6	71.8	153.2	62.2	128.1	105.9	110.3
1979	53.2	39.7	111.2	111.3	62.2	165.3	58.0	139.3	107.8	111.4
1980	55.0	40.3	122.0	123.8	75.6	220.7	57.1	126.9	102.1	118.6
1981	51.5	38.4	107.7	107.0	68.2	189.6	42.7	112.4	87.6	109.6
1981										
JUNI	56.5	40.7	131.5	132.8	86.8	208.6	45.3	171.1	114.3	129.2
JULI	35.5	28.0	58.1	51.4	33.9	60.3	10.1	48.0	60.2	75.7
AUGUSTUS	47.5	32.0	132.0	139.4	87.8	277.6	49.0	148.0	98.3	116.9
SEPTEMBER	56.1	40.3	132.4	133.2	93.6	192.5	84.1	169.9	105.5	131.2
OKTOBER	55.8	39.9	132.9	132.6	93.4	228.2	40.9	164.5	99.4	133.7
NOVEMBER	51.8	38.6	108.2	103.7	71.8	157.6	53.2	116.0	83.3	117.9
DECEMBER	46.6	36.4	81.4	79.4	60.6	148.8	39.9	44.0	57.1	85.7
1982										
JANUARI	47.2	40.2	61.8	61.0	32.5	135.9	28.5	24.8	55.5	63.8
FEBRUARI	52.1	39.4	104.8	116.1	49.4	273.0	58.7	61.8	69.5	85.4
MAART	58.6	44.5	115.9	118.6	81.8	155.9	43.0	125.2	100.8	111.9
APRIL	57.3	42.7	119.8	119.6	86.1	159.1	49.3	137.6	107.0	120.7
MEI	48.9	36.6	100.7	98.9	71.1	109.8	31.6	128.2	89.9	104.4
JUNI	57.5	40.0	141.4	148.7	93.7	222.4	58.3	163.2	108.7	129.3
JULI	28.2	22.6	47.9	35.3	27.6	6.8	8.8	35.3	61.0	70.8
AUGUSTUS	49.1	34.4	118.7	123.9	85.5	177.8	28.6	155.1	98.5	110.1
SEPTEMBER	59.7	44.3	126.9	132.1	88.5	160.2	30.4	180.4	109.0	118.2
OKTOBER	59.2*	43.5	129.6*	-	-	-	-	-	-	-
NOVEMBER	-	44.7	-	-	-	-	-	-	-	-

(1) DE INDEXCIJFERS ZONDER DECIMAAL ZIJN VOORLOPIG.

	ALG. INDEX-CIJFER VAN DE FABRIEKSNIJVERHEID	VOEDINGSNIJVERHEID EN BEREIDING VAN DRANKEN										
		ALGEMEEN-INDEX-CIJFER	VOEDINGSNIJVERHEID						BEREIDING VAN DRANKEN			TABAKSNIJVERHEID
			ALGEMEEN-INDEX-CIJFER	JAM EN AANVERWANTE PRODUCTEN	MAALDERIJEN	SUIKER	PLANTAARDIGE EN DIERLIJKE OLIEN	MARGARINE	ALGEMEEN-INDEX-CIJFER	BROUWERIJEN	ALCOHOLSTOKERIJEN	
1978	124.2	126.3	134.8	128.2	103.4	126.8	218.7	106.6	108.3	106.4	126.3	117.2
1979	130.5	130.2	139.7	115.5	104.8	146.3	225.5	110.1	110.2	109.1	106.6	122.3
1980	128.5	132.4	142.0	123.2	116.3	135.6	205.0	116.5	112.2	112.5	80.9	120.9
1981	-	137.8	149.7	134.2	132.6	156.2	289.5	110.3	112.5	113.5	70.7	123.9
1981												
JUNI	128.9	143.0	148.2	162.7	143.3	30.1	261.0	107.3	130.7	132.2	76.9	148.1
JULI	94.6	127.8	134.3	211.9	105.5	12.7	226.5	84.6	113.3	115.7	52.6	61.1
AUGUSTUS	116.0	134.5	145.7	102.9	134.6	22.8	210.3	96.5	111.2	112.8	60.5	128.2
SEPTEMBER	137.0	142.2	158.3	153.4	112.6	81.5	238.4	106.5	109.6	110.6	69.8	143.1
OKTOBER	138.5	162.5	184.9	172.6	143.9	497.5	280.9	117.8	117.6	118.2	80.6	137.0
NOVEMBER	131.2*	147.6	174.7	127.8	138.2	537.2	332.3	113.7	94.1	93.8	75.5	124.2
DECEMBER	124.4*	142.1	163.9	97.7	136.9	508.0	352.0	114.1	98.7	99.1	70.4	115.5
1982												
JANUARI	124.3	127.6	143.3	98.9	143.2	153.4	349.1	115.4	94.1	95.0	57.8	135.4
FEBRUARI	123.2	122.8	132.3	105.1	130.9	28.4	349.4	99.7	102.4	103.4	63.6	121.7
MAART	133.4*	146.9	155.4	111.9	132.7	48.4	358.4	126.8	129.2	130.9	74.2	153.4
APRIL	133.0*	142.8	148.5	110.6	111.8	40.0	381.0	125.0	131.3	133.6	69.6	133.2
MEI	122.6*	133.0	142.2	78.8	111.0	38.4	365.3	103.8	113.5	114.7	68.0	125.6
JUNI	138.7*	152.7	161.1	118.1	115.0	24.8	347.7	114.8	135.2	137.6	72.1	163.5
JULI	92.4*	130.1	134.1	229.2	74.3	13.0	272.4	79.9	122.1	125.1	53.4	60.7
AUGUSTUS	115.7*	144.4	155.4	114.1	159.4	23.0	260.2	116.3	121.1	122.9	66.0	137.5
SEPTEMBER	138.3*	156.0*	-	135.5	147.5	152.8	355.2	133.7	117.2	118.4	72.4	156.6
OKTOBER	136.6*	167.4*	-	-	138.2	529.2	383.3	139.4	116.8	117.8	72.7	131.6
NOVEMBER	-	-	-	-	-	565.8	403.3	133.4	109.1	108.6	86.2	-
DECEMBER	-	-	-	-	-	539.8	-	-	-	-	83.6	-

	TEXTIELNIJVERHEID									
	ALGEMEEN INDEX-CIJFER	SPINNERIJEN EN WEVERIJEN								
		ALGEMEEN INDEX-CIJFER	BEREIDING VAN TEXTIELVEZELS	ALGEMEEN INDEX-CIJFER	KATOEN		KAARDWOL	KAMWOL	VLAS EN HENNEP	JUTE
					FIJN (1) SPINNERIJ	COCONS				
1978	80.9	85.0	86.7	65.8	56.3	23.0	134.3	73.0	75.2	30.0
1979	87.6	381.3	86.1	67.1	62.1	24.2	146.1	72.1	79.9	21.9
1980	90.3	97.5	87.1	68.0	61.6	21.8	155.6	75.8	78.4	18.5
1981	87.9	95.4	69.5	62.8	53.7	16.7	161.6	69.3	68.4	18.2
1981										
JUNI	98.6	105.4	71.4	72.0	67.3	16.1	186.6	75.7	69.5	20.7
JULI	52.3	59.2	28.6	32.5	36.8	3.2	65.3	24.4	56.2	12.6
AUGUSTUS	70.8	74.0	67.7	51.3	36.8	18.1	135.9	66.5	50.2	11.9
SEPTEMBER	97.6	107.1	83.7	69.5	52.4	19.2	183.5	78.8	86.3	20.7
OKTOBER	96.9	105.8	79.1	70.6	56.5	18.0	187.3	79.1	84.0	20.6
NOVEMBER	87.3	95.9	66.7	62.6	51.7	13.1	181.7	68.3	72.8	16.0
DECEMBER	87.4	97.2	62.8	64.1	73.7	14.5	147.6	59.0	68.3	16.4
1982										
JANUARI	87.7	95.9	66.0	63.0	55.7	15.8	176.8	62.9	74.9	19.1
FEBRUARI	88.0	95.1	62.8	64.1	58.9	18.1	172.4	64.0	85.0	16.2
MAART	100.3	108.2	70.9	71.0	67.5	21.1	174.4	72.1	93.9	18.0
APRIL	94.6	102.3	69.3	67.3	60.5	18.4	168.1	71.9	79.8	18.5
MEI	81.7	87.6	58.9	59.8	56.5	13.2	147.4	63.8	65.5	15.8
JUNI	103.8	112.0	77.1	73.1	66.3	15.1	195.7	75.5	80.5	20.9
JULI	50.0	56.7	22.6	35.0	49.9	2.8	55.1	25.5	45.6	9.2
AUGUSTUS	71.3	75.4	64.6	52.1	49.9	17.8	153.4	53.6	45.8	10.7
SEPTEMBER	99.8*	-	68.5	68.8	67.0	18.7	185.2	65.8	81.6	19.0
OKTOBER	99.6*	-	68.0	-	64.7	16.8	-	-	-	18.1
NOVEMBER	-	-	56.6	-	56.9	18.4	-	-	-	-

	TEXTIELNIJVERHEID (VERVOLG)								
	SPINNERIJEN EN WEVERIJEN (VERVOLG)						BREI- GOED- NIJVER- HEID	HARDEVE- ZELSSPIN- NERIJ EN TOUWSLA- GERIJ	FABRICAGE VAN ARTIKELEN NIET ELDERS GENOEMD
	WEVERIJEN								
	ALGEMEEN INDEX- CIJFER	WEEFSELS VAN KATOEN	WEEFSELS VAN VLAS	WEEFSELS VAN WOL	WEEFSELS VAN CHEMISCHE VEZELS	WEEFSELS VAN JUTE			
1978	104.3	64.5	71.6	70.6	292.5	13.1	66.4	48.2	101.2
1979	120.5	73.5	62.5	78.5	331.4	17.5	67.3	51.3	110.7
1980	127.9	72.3	53.3	91.4	353.3	17.3	69.7	48.4	76.1
1981	131.7	67.6	49.9	91.0	389.7	14.7	63.2	48.4	82.9
1981									
JUNI	143.1	77.0	54.6	96.2	422.5	16.0	76.6	53.9	93.0
JULI	89.9	40.7	26.8	67.6	273.8	10.5	27.8	38.2	64.7
AUGUSTUS	99.0	52.6	46.3	56.4	303.1	11.5	61.4	39.6	49.6
SEPTEMBER	148.5	74.3	55.5	100.9	454.7	19.4	67.2	42.8	90.2
OKTOBER	144.7	74.7	53.1	102.0	425.0	20.2	67.8	49.6	99.8
NOVEMBER	134.4	68.5	52.2	98.9	379.1	17.7	58.8	43.2	89.6
DECEMBER	134.9	86.0	45.9	91.5	359.7	12.9	55.6	46.7	77.1
1982									
JANUARI	132.5	74.2	50.8	96.2	369.4	12.0	61.8	37.2	82.9
FEBRUARI	128.8	68.7	50.5	87.6	355.4	15.1	64.3	43.8	87.1
MAART	148.6	86.5	62.4	105.5	396.3	18.8	73.9	52.5	97.9
APRIL	139.6	78.9	56.5	95.5	384.2	20.0	68.2	57.8	97.7
MEI	116.3	71.2	51.3	81.3	309.0	13.8	60.8	43.3	91.6
JUNI	153.6	84.6	55.2	100.9	399.8	19.5	76.2	54.9	106.1
JULI	81.8	44.9	19.7	53.4	224.1	9.4	27.7	25.7	69.0
AUGUSTUS	96.4	71.5	47.1	50.9	271.2	11.8	60.5	49.9	44.7
SEPTEMBER	-	-	-	-	-	-	74.1	46.9	87.1

	VERVAARDIGING VAN KLEDINGSTUKKEN, CONFECTIE VAN DIVERSE ARTIKELEN EN WEEFSELS, FABRICAGE VAN SCHOENEN				HOUTNIJVER- HEID EN AANVERWANTE BEDRIJVEN	PAPIER- EN KARTONNIJVERHEID		
	ALGEMEEN INDEX- CIJFER	KLEDING- STUKKEN	ANDERE ARTIKELEN IN WEEFSELS	SCHOENEN EN PANTOFFELS		ALGEMEEN INDEX- CIJFER	PRODUKTIE	VERWERKING
1978	99.8	122.1	31.3	27.0	167.4	115.2	104.2	124.4
1979	95.8	115.4	51.1	27.7	165.7	123.3	115.3	129.1
1980	93.1	112.2	49.1	27.1	177.6	122.3	116.5	126.3
1981	90.1	109.4	42.3	24.2	173.9	123.9	121.0	125.4
1981								
JUNI	88.4	107.4	44.8	22.8	200.5	133.5	120.8	143.1
JULI	62.8	78.0	25.6	11.2	97.1	89.0	111.3	69.8
AUGUSTUS	87.8	105.8	38.4	27.1	151.7	118.4	101.0	132.0
SEPTEMBER	116.6	142.8	47.2	27.4	194.7	139.8	130.0	147.0
OKTOBER	101.2	122.5	47.3	28.2	192.2	139.8	131.9	145.5
NOVEMBER	78.4	95.0	41.5	20.8	166.9	121.4	123.3	119.1
DECEMBER	73.5	88.6	39.6	20.6	179.9	116.7	125.4	108.6
1982								
JANUARI	86.1	102.0	45.4	32.2	150.2	122.2	123.8	119.5
FEBRUARI	105.5	127.0	45.3	33.6	168.3	119.6	115.3	122.4
MAART	122.1	147.7	50.3	36.1	208.3	139.3	131.8	144.7
APRIL	102.3	124.1	49.7	27.5	194.6	129.2	117.7	138.6
MEI	79.0	95.7	40.7	21.5	166.2	123.4	120.2	125.3
JUNI	92.9	111.9	48.8	27.4	204.0	148.6	136.9	157.9
JULI	60.4	74.5	26.4	11.9	98.6	83.5	97.0	70.5
AUGUSTUS	90.6	109.4	37.4	27.2	154.2	125.0	115.7	132.4
SEPTEMBER	119.7*	145.1	51.1	32.6*	119.1*	139.3*	129.5	146.2*
OKTOBER	107.3*	-	-	30.7*	201.8*	131.6*	123.3*	137.8*
NOVEMBER	-	-	-	-	-	122.4*	104.8*	137.3*

	LEDERINDUSTRIE			SCHEIKUNDIGE NIJVERHEID EN RUBBERNIJVERHEID						
	ALGEMEEN INDEX-CIJFER	ZWAAR LEDER	LICHT LEDER	ALGEMEEN INDEX-CIJFER	SCHEIKUNDIGE NIJVERHEID				RUBBERNIJVERHEID	
					ALGEMEEN INDEX-CIJFER	BASIS-CHEMIE	PLASTIEK VERWERKING	ZEEP		STIKSTOF
1978	52.9	80.3	50.6	150.0	148.6	135.5	237.0	167.6	102.3	159.7
1979	43.0	80.0	40.2	161.8	160.5	148.7	258.5	166.1	100.0	168.3
1980	34.5	84.1	30.9	153.5	151.1	134.3	252.0	180.1	98.7	181.9
1981	37.6	83.9	34.1	155.2	153.7	134.4	261.1	191.1	111.3	163.9
1981										
JUNI	45.1	101.2	40.8	162.2	159.9	131.6	195.8	234.3	110.9	187.4
JULI	19.3	7.7	19.3	119.9	121.8	107.6	177.7	156.2	116.6	61.8
AUGUSTUS	36.8	88.1	33.1	139.4	138.6	122.8	225.0	187.8	106.8	135.3
SEPTEMBER	41.2	87.5	37.5	165.9	163.9	140.9	305.9	192.7	112.9	182.1
OKTOBER	44.5	97.7	39.9	170.1	168.0	144.8	298.1	214.6	121.5	187.5
NOVEMBER	44.7	83.4	41.3	161.8	160.6	141.4	289.2	183.0	109.1	163.2
DECEMBER	43.0	80.6	39.6	151.5	150.9	136.4	245.7	175.6	112.1	140.4
1982										
JANUARI	41.1	89.2	37.5	158.6	158.2	138.8	262.1	209.3	115.8	148.0
FEBRUARI	38.1	84.7	34.6	150.4	149.9	131.3	268.4	209.1	58.3	140.1
MAART	48.6	94.2	45.0	175.1	173.8	150.9	318.0	216.7	87.7	175.7
APRIL	40.3	84.7	36.9	169.2	168.1	145.2	291.4	211.5	115.9	167.2
MEI	42.2	77.5	39.5	160.0	159.5	139.5	273.9	200.1	105.5	147.7
JUNI	57.1	91.0	54.3	171.5	170.1	140.3	327.9	238.1	101.8	174.2
JULI	17.1	11.2	17.4	123.4*	126.2*	112.8	198.4*	161.3	102.7	54.4
AUGUSTUS	39.5	70.8	37.0	137.8*	136.0*	118.4	268.7*	195.3	105.3	149.1
SEPTEMBER	42.5	78.9	38.5	166.5*	163.5*	133.6	33.2*	206.9*	105.4	181.9
OKTOBER	41.9*	74.3*	39.4*	162.6*	159.4*	140.8*	296.0*	237.2*	56.3*	204.3*
NOVEMBER	41.3*	78.1*	38.5*	-	-	141.0*	321.1*	212.0*	89.9*	-

	AFGELEIDE BEDRIJVEN V. DE STEEN KOOL- EN PETROLEUMNIJVERHEID			NIJVERHEID VAN NIET METAALHOUDENDE MINERALEN							
	ALGEMEEN INDEX-CIJFER	PETROLEUM RAFFINADERIJEN	STEENKOOL AGGLOMERATEN	ALGEMEEN INDEX-CIJFER	KLEI	GLAS			CEMENT	KERAMISCHE PRODUCTEN	KALK, DOLOMIET PLEISTER AGGLOMERATEN, ENZ.
						ALGEMEEN INDEX-CIJFER	VLAK-GLAS	HOL-GLAS			
1978	71.3	109.5	16.8	111.2	103.1	121.1	118.1	117.5	112.8	79.4	119.8
1979	72.2	110.8	20.6	111.5	88.0	126.9	124.2	122.3	114.7	72.2	125.9
1980	70.0	107.3	11.0	111.5	83.1	134.1	128.8	131.6	111.4	68.4	122.8
1981	61.0	93.4	7.3	97.5	53.6	121.9	110.8	125.9	99.6	60.7	103.4
1981											
JUNI	63.3	97.3	8.4	109.8	78.4	121.6	109.6	126.6	122.1	63.0	113.2
JULI	66.5	105.0	-	80.6	52.0	114.9	104.2	118.8	68.3	52.2	79.7
AUGUSTUS	66.6	104.2	6.4	99.6	52.4	121.0	119.1	115.8	111.6	47.5	109.2
SEPTEMBER	62.8	97.5	8.6	119.1	71.0	125.5	102.0*	121.6	142.0	69.8	113.6
OKTOBER	55.3	85.1	7.0	110.8	72.7	130.6	123.6	130.0	117.1	67.6	110.9
NOVEMBER	61.6	92.7	9.1	99.8	56.3	119.8	119.1	113.6	105.6	63.3	99.8
DECEMBER	63.7	94.7	10.4	75.4	33.9	124.4	118.4	123.2	51.0	55.1	83.5
1982											
JANUARI	57.5	86.6	10.0	59.4	7.8	117.4	102.5	125.6	31.3	58.9	97.2
FEBRUARI	47.9	71.6	8.8	81.6	11.6	116.0	113.7	111.2	83.9	63.1	96.5
MAART	53.6	79.8	8.2	96.1	35.7	121.5	118.4	117.1	104.2	64.8	95.7
APRIL	64.5	97.3	11.7	107.0	54.9	122.5	103.7	134.6	119.8	66.5	107.5
MEI	59.7	90.9	2.9	104.4	60.7	130.3	116.8	136.2	108.6	59.5	91.1
JUNI	52.3	78.9	4.8	107.7	65.5	128.4	111.8	137.7	112.5	70.8	96.9
JULI	53.4	83.1	-	74.6	34.3	107.4	67.0	143.1	71.4	43.1	57.1
AUGUSTUS	55.4	86.0	4.1	93.8	42.0	107.0	83.3	125.3	112.3	51.1	97.9
SEPTEMBER	45.9	69.3	5.2	106.2	62.7	109.1	91.1	121.1	125.7	62.3	105.2
OKTOBER	51.4	78.5	6.4	98.0*	-	111.3	100.7	115.3	107.3	60.4	-
NOVEMBER	-	-	-	-	-	-	-	-	89.2	-	-

	BASIS - METAALNIJVERHEID								
	ALGEMEEN INDEX- CIJFER	IJZER- EN STAALNIJVERHEID				VORMSTAALGIETERIJEN, IJZERGETERIJEN, DRAAD EN METAALTREKKERIJEN, KOUDWALSERIJEN			
		ALGEMEEN INDEXCIJ- FER	GIET- IJZER	RUW STAAL	AFGEWERKTE PRODUKTEN	ALGEMEEN INDEXCIJ- FER	VORMSTAAL- GIETE- RIJEN	IJZERGIE- TERIJEN	DRAAD- EN METAALTREK KOUWALS- SERIJ
1978	105.2	100.4	93.6	100.5	105.8	87.6	73.6	67.2	95.4
1979	113.6	109.1	99.6	107.2	118.1	88.8	77.6	64.0	98.0
1980	108.1	101.6	91.0	98.2	112.7	87.0	82.6	65.8	92.2
1981	103.6	909.1	90.5	104.0	102.7	83.7	79.8	58.2	91.0
1981									
JUNI	106.5	103.7	94.6	103.5	111.2	82.4	83.3	56.6	88.5
JULI	79.3	75.5	80.1	85.1	65.7	57.0	62.0	40.3	59.3
AUGUSTUS	86.8	81.8	79.8	85.7	79.6	74.2	79.9	55.6	76.1
SEPTEMBER	113.6	107.5	96.2	106.6	117.8	91.8	84.7	64.5	100.2
OKTOBER	110.5	103.9	95.9	99.6	119.7	92.1	80.8	65.9	101.5
NOVEMBER	107.8	105.8	98.6	106.9	110.7	85.8	84.1	57.5	93.5
DECEMBER	107.5	103.3	96.8	104.6	107.3	87.4	83.9	54.6	97.7
1982									
JANUARI	106.1	100.2	94.8	102.5	102.7	87.5	86.8	58.1	95.2
FEBRUARI	98.6	84.5	77.7	85.1	89.0	88.7	82.6	60.6	97.4
MAART	82.1	50.4	47.1	54.7	50.6	94.3	88.7	67.6	102.1
APRIL	109.6	98.7	90.1	97.9	105.3	93.4	88.7	66.2	101.2
MEI	104.8	99.2	91.9	98.4	104.8	83.1	82.9	61.6	87.8
JUNI	108.2	100.2	89.1	96.8	109.7	85.4	90.2	60.5	89.9
JULI	68.4*	68.7*	61.3	66.8	-	62.2	57.2	35.6	71.2
AUGUSTUS	82.2*	63.5*	56.8	61.6	-	92.0*	112.9*	53.1	99.1*
SEPTEMBER	97.9*	80.6*	71.4	79.2	-	95.9*	99.9*	58.9*	105.2*
OKTOBER	90.3*	68.6*	61.5	66.2	-	92.3*	96.1*	53.6*	102.8*
NOVEMBER	-	64.1*	56.8	62.9	-	-	-	-	-

	BASIS-METAALNIJVERHEID (VERVOLG)							
	ALGEMEEN INDEX- CIJFER	NIJVERHEID VAN DE NON-FERRO METALEN					HALF- PRODUKTEN	CDKES- FABRIEKEN AFHANGE- LIJK VAN DE METAAL- INDUSTRIE
		ALGEMEEN INDEXCIJFER	KOPER	ZINK	LOOD	TIN		
1978	141.2	135.4	146.0	100.1	116.9	91.7	152.7	100.7
1979	156.5	155.8	150.4	108.3	106.0	83.6	158.0	113.4
1980	154.3	156.9	152.2	103.7	119.6	80.1	152.2	105.9
1981	137.9	135.4	126.3	104.2	102.7	44.2	141.2	105.3
1981								
JUNI	142.4	133.8	117.3	115.1	114.3	35.7	152.5	104.8
JULI	109.4	113.3	95.7	105.3	76.7	48.3	105.8	104.3
AUGUSTUS	106.6	107.3	87.1	100.3	91.3	61.6	106.4	104.0
SEPTEMBER	160.0	152.3	150.2	103.3	112.5	45.5	169.1	104.9
OKTOBER	149.5	147.2	142.0	105.4	109.7	42.9	152.8	108.9
NOVEMBER	134.7	132.4	135.2	78.7	115.4	32.6	137.9	108.0
DECEMBER	138.3	132.3	128.8	90.0	114.2	37.2	145.4	111.6
1982								
JANUARI	142.7	138.6	136.5	92.6	74.9	51.4	147.8	107.7
FEBRUARI	156.7	153.9	158.8	84.6	110.3	31.7	160.3	97.2
MAART	174.6	178.1	181.5	117.6	127.3	23.7	171.7	81.3
APRIL	164.5	162.3	161.0	101.2	127.2	38.9	167.5	104.9
MEI	148.4	151.8	151.6	90.1	105.1	45.9	145.4	108.5
JUNI	167.7	165.2	161.5	105.3	91.7	70.0	171.0	96.1
JULI	85.2	78.8	75.9	65.0	68.9	5.5	92.3	85.0
AUGUSTUS	110.3	105.3	97.5	74.6	88.7	38.7	116.1	80.6
SEPTEMBER	154.7	154.2	155.6	102.5	74.4	48.6	156.0	85.8
OKTOBER	156.4	162.5	173.0	112.5	25.0	44.0	150.7	80.8
NOVEMBER	133.8*	-	-	-	-	-	-	-

	METAALVERWERKENDE NIJVERHEID													
	ALGEMEEN-INDEX-CIJFER	PRODUKTIE VAN WERKEN UIT METAAL, MET UITZONDERING VAN MACHINES EN TRANSPORTMATERIEEL						CONSTRUCTIE VAN MACHINES MET UITZONDERING VAN ELEKTRISCHE MACHINES						
		ALGEMEEN-INDEX-CIJFER	SMEED-, STAMP- EN DIEP DRIJFWERK	PLAAT-BEWER-KING ENZ.	TOEBEHOREN VAN BOUW-BEEDRYF	BRUG-GEN, VAK-WERK, ENZ.	WAPENS EN MUNI-TIE	ALGEMEEN-INDEX-CIJFER	DRIJF-KRACHT MACHI-NES, ENZ.	WERK-TUIG-MACHI-NES ENZ.	DIV. MECHA-NIEK-CONSTR.	HEF-, WEEG-TOEST., ENZ.	TOEST. V. DI-VERSE INDUS-TRIEEN	TEXTIEL MACHI-NES EN TOEBEHOREN
1978	127.4	117.4	113.4	113.5	103.5	99.7	175.4	121.2	140.0	105.8	125.0	138.3	112.2	90.1
1979	133.6	125.3	113.5	124.2	107.7	105.6	198.6	131.2	146.8	118.5	133.9	150.7	121.2	100.4
1980	129.4	125.7	112.7	125.8	109.1	109.3	182.7	124.0	149.6	112.7	137.2	147.7	104.2	92.5
1981	-	118.8	106.3	122.9	98.3	101.9	186.5	-	142.6	109.0	143.8	-	96.2	90.4
1981														
JUNI	123.8	122.2	108.5	125.5	99.6	104.9	199.7	122.1	145.0	116.9	141.2	146.8	98.5	95.0
JULI	90.8	88.9	61.3	104.8	72.2	77.6	129.2	92.1	104.1	80.5	102.8	121.4	74.8	69.0
AUGUSTUS	120.9	120.5	112.4	121.1	96.3	101.4	211.2	114.5	139.9	109.5	138.4	136.6	86.2	88.1
SEPTEMBER	137.7	130.7	121.6	132.0	110.5	107.9	209.6	126.7	156.6	119.0	152.0	155.2	99.9	79.7
OKTOBER	138.8	130.0	124.2	129.4	105.8	111.4	213.2	128.6	155.0	115.6	150.5	155.1	98.9	108.9
NOVEMBER	129.0	121.2	115.5	120.5	98.8	99.6	210.8	121.5	148.0	110.1	140.8	152.3	91.5	99.6
DECEMBER	123.5*	116.8	108.5	113.7	96.8	98.0	200.4	116.5*	149.2	107.5	141.9	154.3*	83.7	98.5
1982														
JANUARI	128.3	115.2	113.4	113.8	95.1	99.7	183.9	120.1	141.2	110.1	140.9	148.5	94.8	92.0
FEBRUARI	130.1	115.4	117.5	116.0	93.5	102.2	174.6	118.8	139.7	107.6	143.6	145.6	93.8	88.4
MAART	135.9*	123.0	128.1	121.4	98.8	102.2	214.1	125.8*	144.0	120.2	155.7	152.4*	101.4	90.8
APRIL	131.2*	121.1	124.9	127.6	90.3	108.5	198.6	122.2*	154.8*	111.7	148.7	152.7*	96.0	86.9
MEI	119.8*	113.7	118.6	131.5	80.4	98.1	185.2	113.9*	146.9*	107.6	135.5	139.6*	88.6	83.3
JUNI	140.7*	136.4*	116.1	144.3	95.9	122.3*	202.2	128.5*	158.0*	128.1*	142.4	157.6*	94.3	105.5*
JULI	87.9*	86.1*	61.2	76.1*	66.4*	61.1*	152.7*	80.7*	83.2*	79.9*	106.8	109.6*	61.0*	49.2*
AUGUSTUS	118.0*	117.8*	120.1	107.2*	88.9*	96.4*	215.2*	109.5*	123.4*	116.1*	150.7	124.2*	82.7*	90.1*
SEPTEMBER	144.0*	137.1*	128.5*	133.1*	109.4*	108.9*	235.5*	128.7*	145.7*	125.3*	164.8*	157.4*	94.6*	103.0*
OKTOBER	141.4*	130.5*	127.0*	114.5*	105.2*	113.5*	226.2*	125.8*	139.4*	121.9*	177.8*	144.0*	94.7*	90.4*

	METAALVERWERKENDE NIJVERHEID (VERVOLG)										PRODUKTIE VAN ELEKTRICITEIT	WATER-DISTRIBUTIE
	ELEKTRISCHE CONSTRUCTIE				CONSTRUCTIE VAN TRANSPORTMATERIEEL					MEET-, LABORATORIUM TOESTELLEN ENZ.		
	ALGEMEEN-INDEX-CIJFER	ROTERENDE EN STA-TISCHE MACH.	APPAR. VOOR NIJV. EN HUIS-HOUD. GEBRUIK	ANDERE PRO-DUKTEN	ALGEMEEN-INDEX-CIJFER	SCHEEPS BOUW	MOTOR-VOER-TUIGEN, RIJWIE-LEN, ENZ.	SPOOR-EN TRAM-WEGMATERIEEL	VLIEG-TUIG-INDU-STRIE			
1978	130.5	99.2	62.3	148.8	165.3	156.0	144.7	75.3	680.3	101.9	167.0	131.9
1979	129.3	96.0	66.5	147.2	178.9	116.5	161.0	80.7	1223.9	108.1	171.5	133.5
1980	126.7	90.9	75.0	143.5	168.2	111.4	142.2	107.0	1696.3	140.7	176.3	135.8
1981	117.5	90.1	75.8	133.9	-	-	147.6	-	-	146.2	166.4	135.4
1981												
JUNI	112.9	98.1	69.8	125.7	166.3	94.5	141.8	141.8	1692.9	156.7	153.2	134.0
JULI	85.5	90.1	63.4	117.4	118.4	67.7	103.9	86.2	885.5	126.8	135.0	127.5
AUGUSTUS	115.4	102.0	70.1	128.4	163.2	75.5	139.8	154.8	2023.7	143.5	138.6	133.2
SEPTEMBER	128.7	91.4	81.3	145.5	197.5	105.6	170.4	166.1	1981.3	152.4	159.0	141.7
OKTOBER	131.1	97.1	91.7	146.9	199.0	107.9	171.2	177.2	1891.4	149.7	173.7	139.1
NOVEMBER	121.0	89.4	81.8	135.5	183.3	102.2	156.8	165.7	1760.8	141.7	187.4	132.8
DECEMBER	117.2	96.3	76.7	128.9	167.3*	101.4*	155.3	128.2*	1920.3*	139.0	194.8	136.3
1982												
JANUARI	115.6	84.7	72.5	132.4	192.5	81.5	173.6	151.9	1778.5	153.2	192.7	144.5
FEBRUARI	122.4	94.3	76.9	139.7	193.3	78.8	175.8	150.0	1721.2	152.6	160.1	131.2
MAART	119.9	75.5	77.4	138.3	201.8*	71.6*	184.9	172.6*	2189.9*	160.1	168.9	146.6
APRIL	119.6	78.7	78.6	141.4	190.9*	67.8*	174.5	168.3*	2203.5*	151.8	164.9	139.3
MEI	106.5	71.7	69.7	122.3	165.8*	60.6*	151.9	129.9*	1672.6*	143.0	156.9	138.2
JUNI	131.4*	-	-	-	200.3*	71.4*	154.7	168.5*	1967.7*	164.5*	157.6	144.3
JULI	71.5*	-	-	-	121.5*	43.8*	119.9	79.2*	727.7*	106.2*	135.8	139.2
AUGUSTUS	115.8*	-	-	-	145.7*	45.7*	127.4*	183.2*	1738.7*	160.5*	145.6	142.8
SEPTEMBER	136.2*	-	-	-	208.1*	61.6*	193.7*	173.4*	1796.4*	171.8*	152.8	139.3
OKTOBER	137.2*	-	-	-	206.9*	86.4*	186.0*	179.7*	1764.2*	149.7*	179.0	142.2*
NOVEMBER	-	-	-	-	-	-	-	-	-	-	184.7	-

BRUTO INDEXCIJFERS VAN DE INDUSTRIELE PRODUCTIE

1970=100 x-x-x 1980 — 1981 — 1982

ALGEMEEN INDEXCIJFER (EXCLUS. BOUWNIJVERHEID)

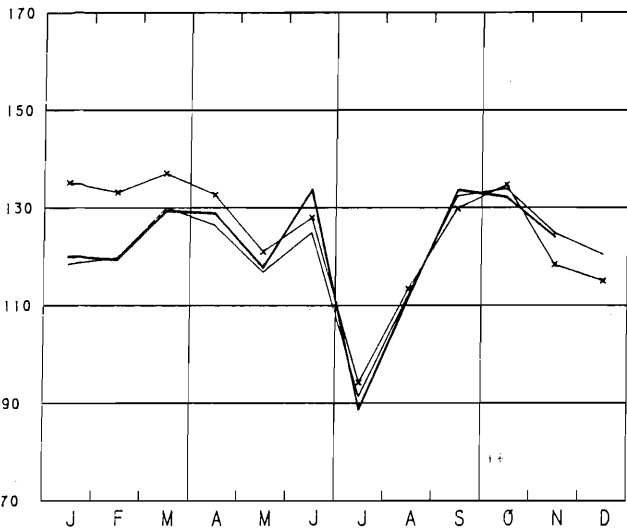

GRONDSTOFFEN EN INTERMEDIAIRE GOEDEREN

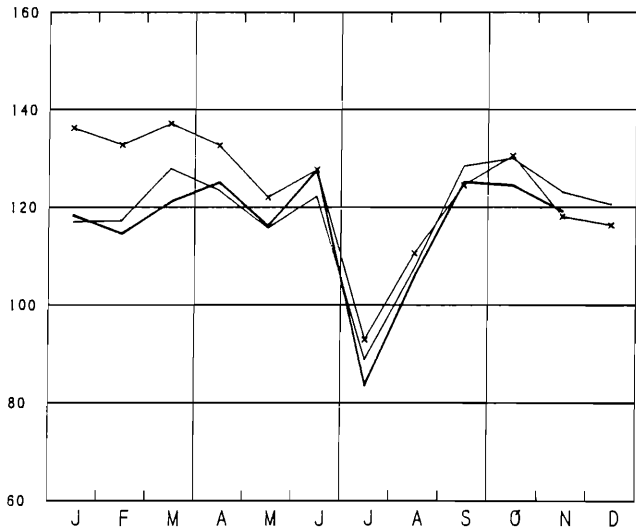

ALGEMEEN INDEXCIJFER (INCLUS. BOUWNIJVERHEID)

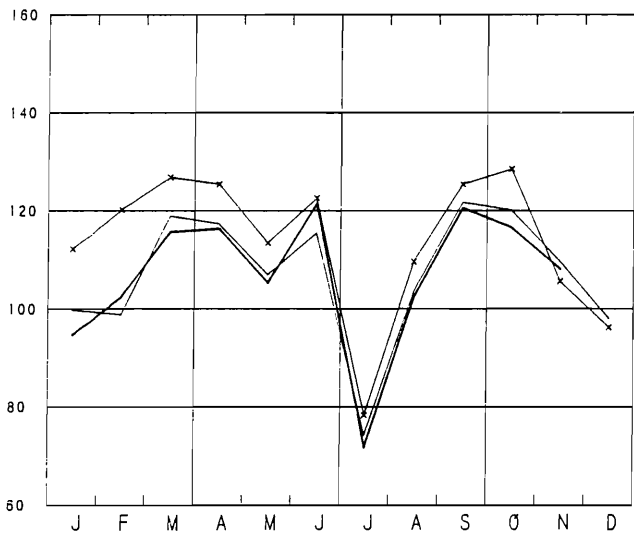

NIET-DUURZAME CONSUMPTIEGOEDEREN

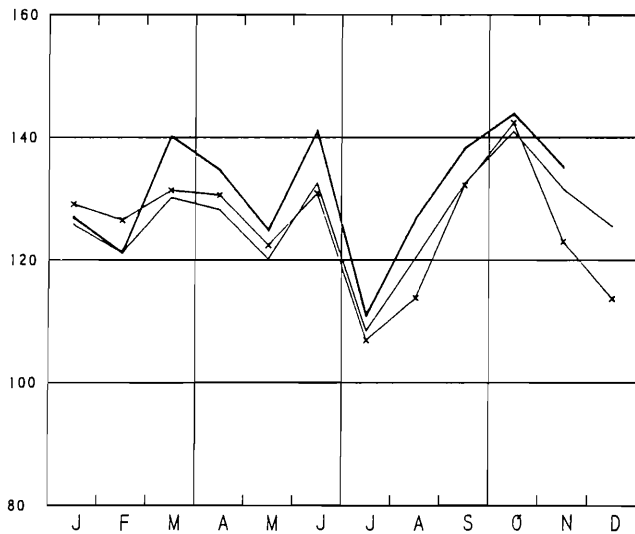

BOUWNIJVERHEID

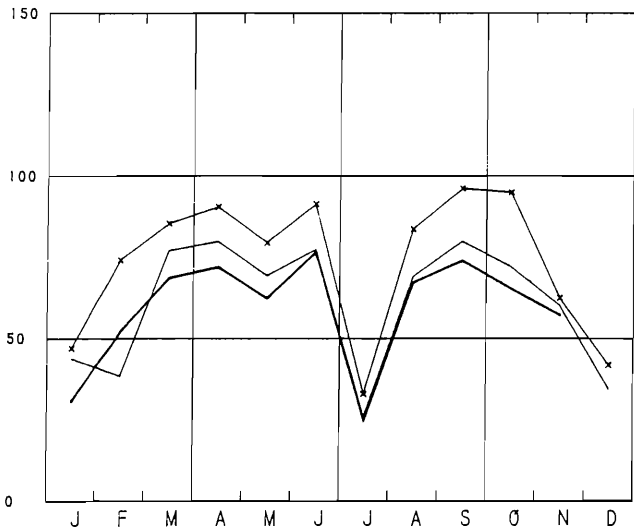

DUURZAME CONSUMPTIEGOEDEREN

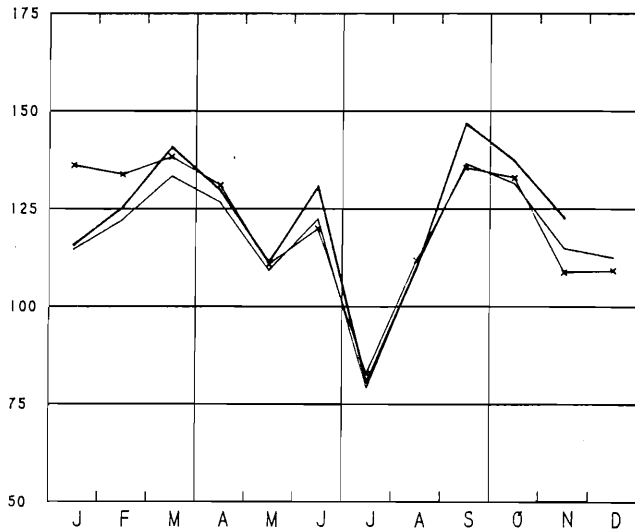

BRUTO INDEXCIJFERS VAN DE INDUSTRIEËLE PRODUCTIE

1970=100 x-x-x 1980 — 1981 — 1982

INVESTERINGSGOEDEREN (EXCLUS. BOUWNIJVERHEID)

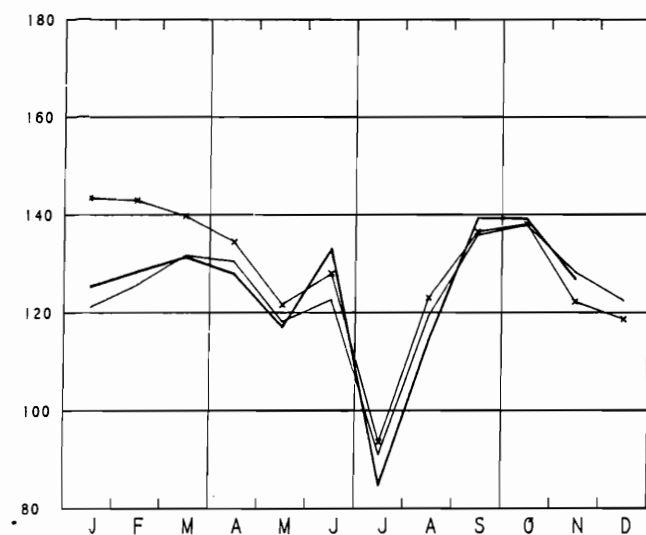

VOEDING EN DRANKEN

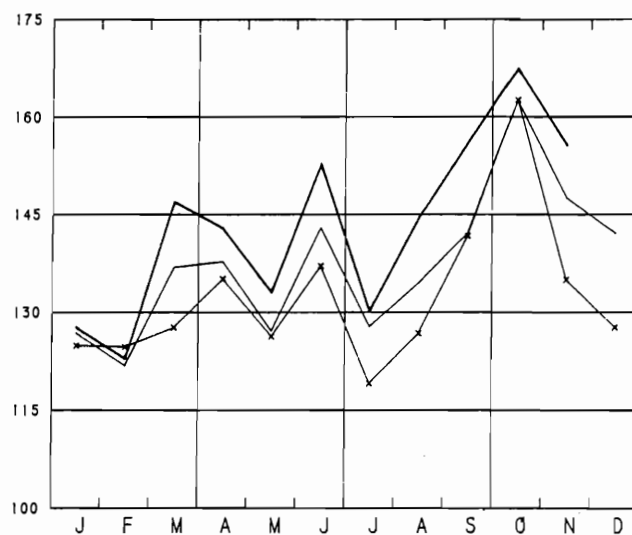

INVESTERINGSGOEDEREN (INCLUS. BOUWNIJVERHEID)

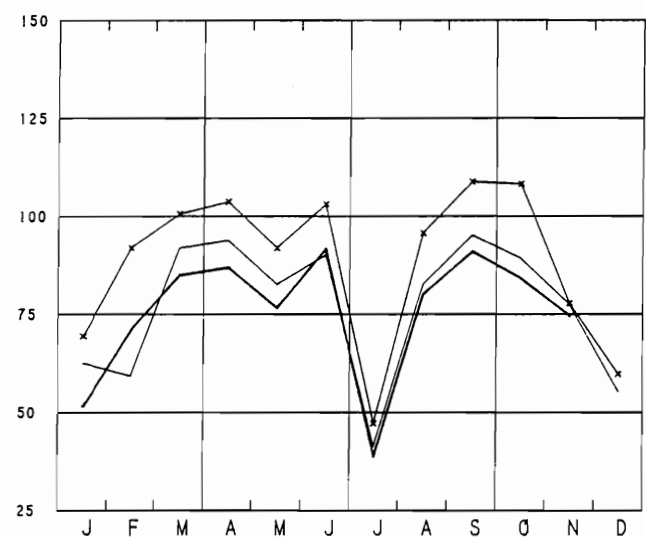

TEXTIELNIJVERHEID

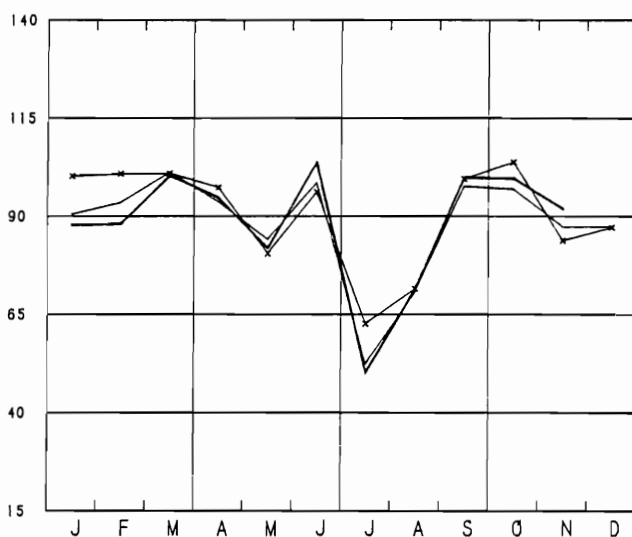

WINNING VAN STEENKOOËL

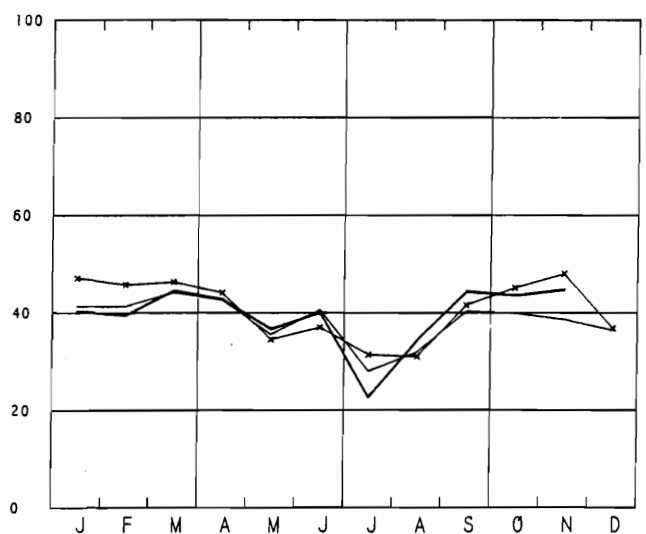

CONFECTIE EN SCHOENEN

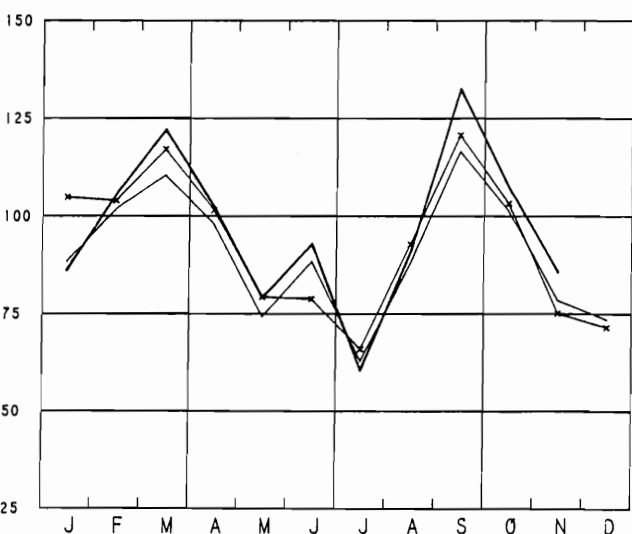

BRJTO INDEXCIJFERS VAN DE INDUSTRIELE PRODUCTIE

1970=100 x x x 1980 — 1981 — 1982

FABRICAGE VAN WERKEN UIT METAAL

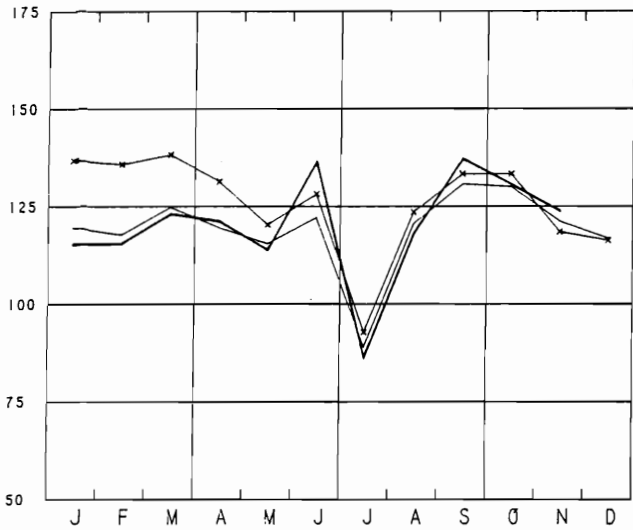

METAALVERWERKENDE NIJVERHEID

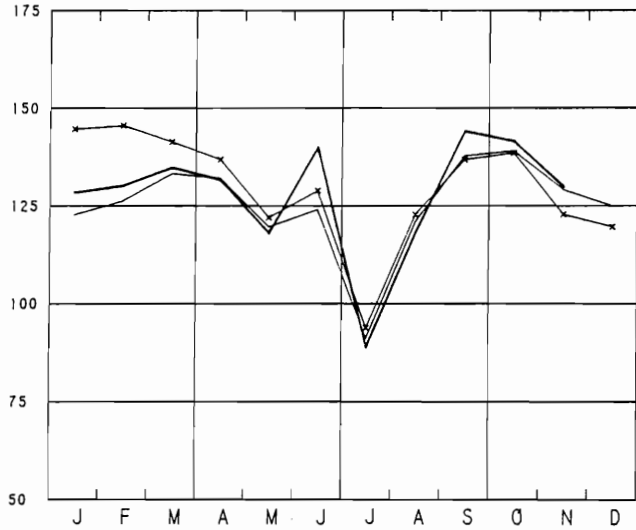

NIET-METAALHOUDENDE MINERALEN

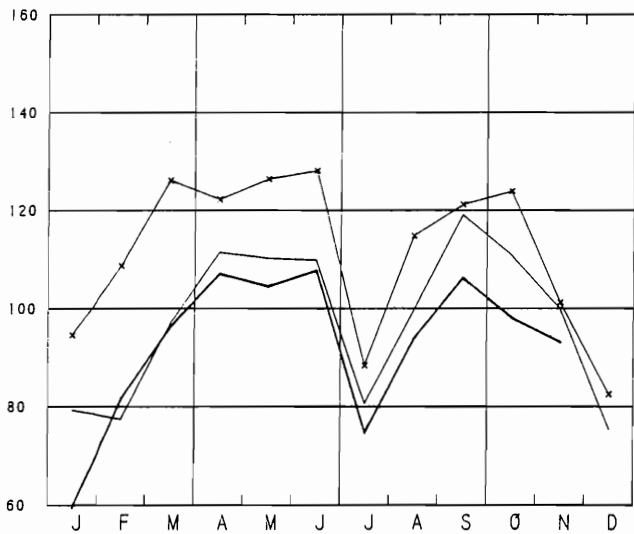

CONSTR. VAN NIET-ELEKTR. MACHINES; FIJNMECHANIEKBOUW

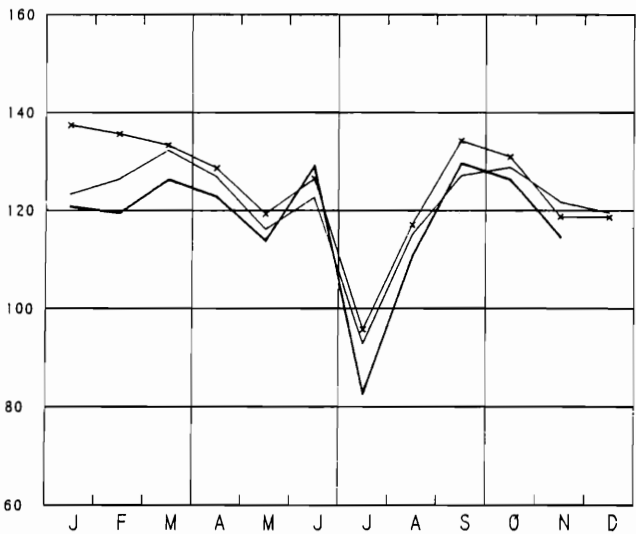

BASISMETALLURGIE

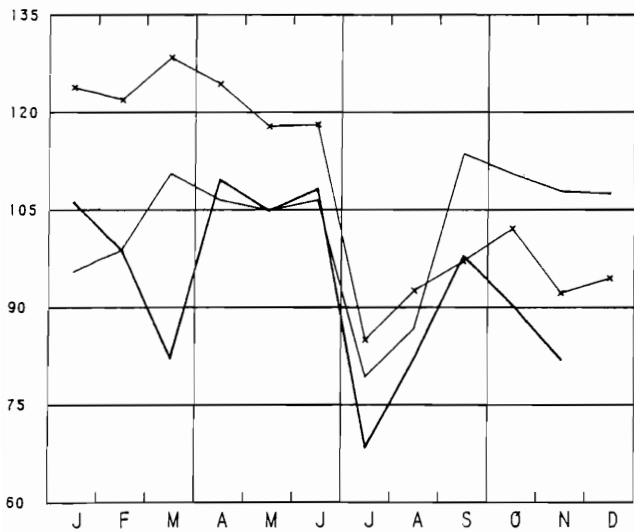

CONSTR. VAN ELEKTRISCHE MACHINES

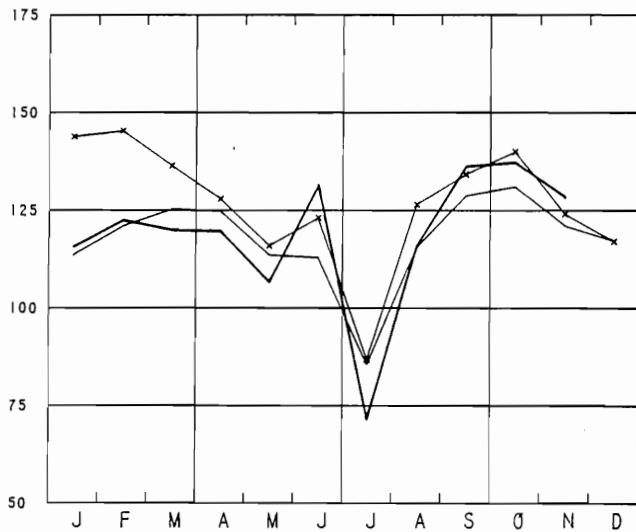

BRUTO INDEXCIJFERS VAN DE INDUSTRIELE PRODUCTIE

1970=100 x—x 1980 — 1981 — 1982

PAPIER- EN KARTONNIJVERHEID

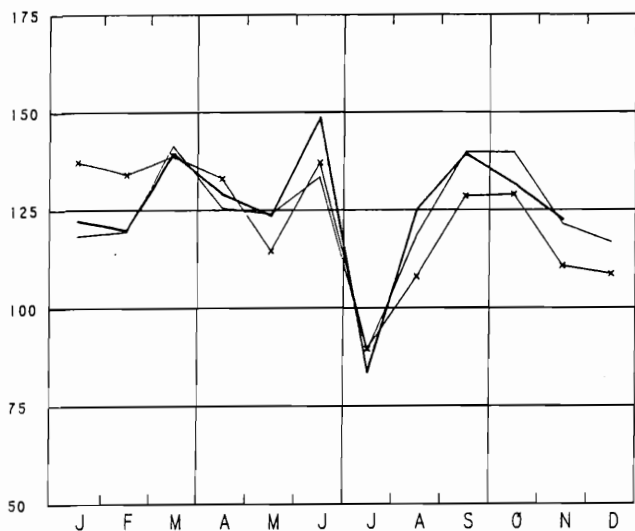

AFGELEIDE BEDRIJVEN VAN DE STEENKOOLEN- EN PETROLEUMNIJVERHEID

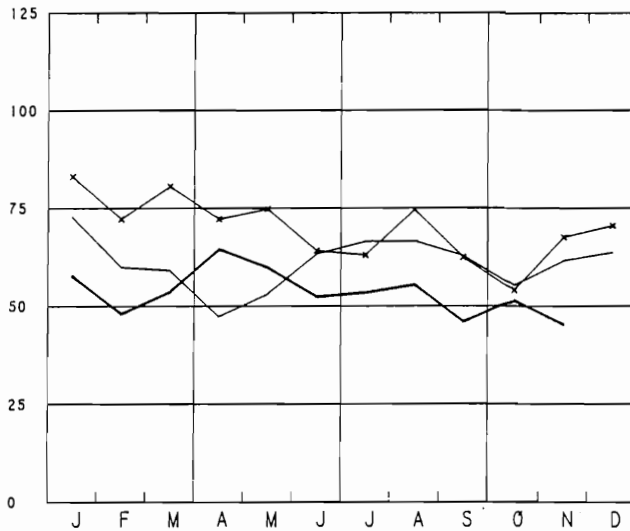

HOUT- EN MEUBELNIJVERHEID

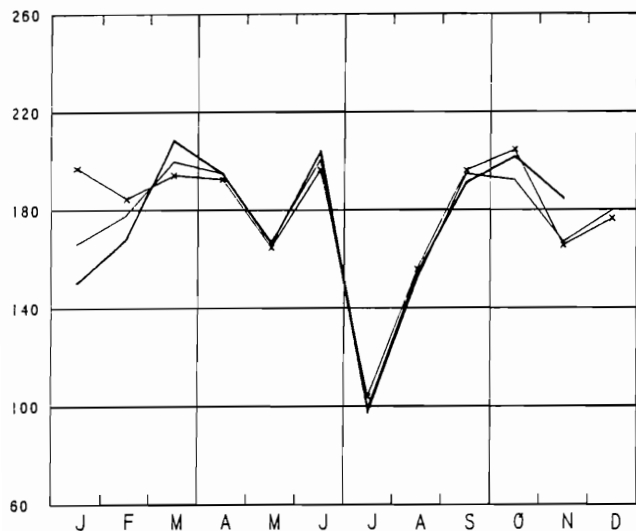

CONSTRUCTIE VAN TRANSPORTMATERIEEL

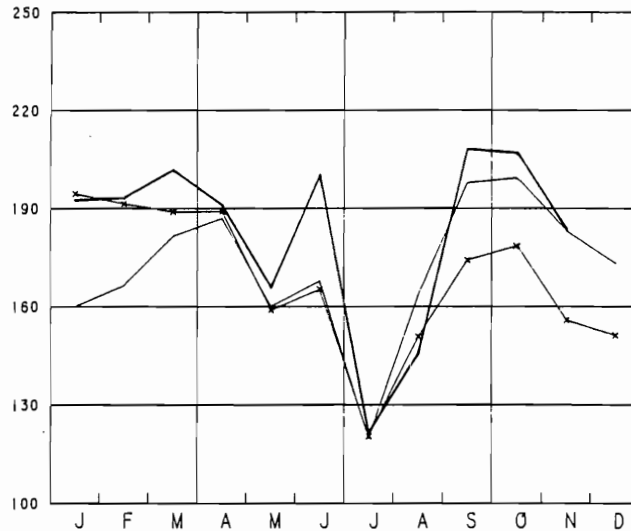

SCHEIKUNDIGE- EN RUBBERNIJVERHEID

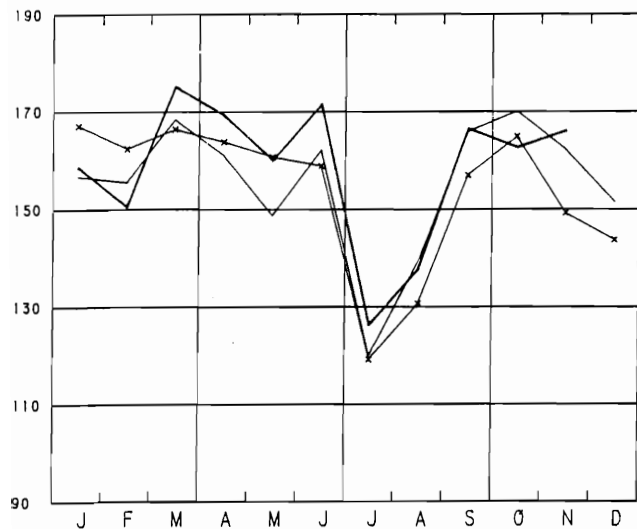

ELEKTRICITEIT

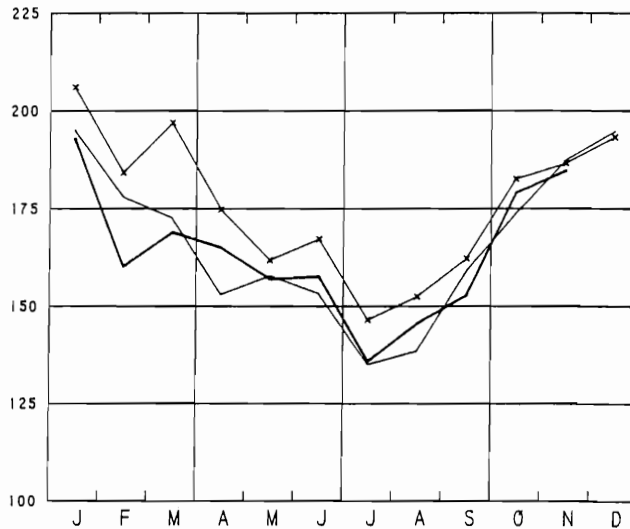

II. INDUSTRIELE PRODUCTIE IN ABSOLUTE CIJFERS

STEENKOLEN EN IJZERMIJNEN - OPVANGEN VAN MIJNGAS

	STEENKOOLMIJNEN (1)									ONTGIN- NING VAN IJZER- ERTS (1000T)	MIJNGAS (1) (1000 M3) (5)	
	AANTAL UITDEL- VINGS- DAGEN	PRODUK- TIE (1000T)	AFZET (1000T)	VOOR- RAAD(2) (1000T)	PRODUKTIE PER DAG EN PER ARBEIDER (KG) (3)			ABSENTEISME IN / (4)			OPGE- VANGEN	GEVALO- RISEERD
					HOUWERS	ONDER- GRON- DERS	ONDER- EN BOVEN GRON- DERS	ONDER- GRON- DERS	ONDER- EN BOVEN GRON- DERS			
1978	20.2	549	616	265	9061	2304	1704	19.2	17.1	3.5	3657	3197
1979	19.7	510	544	150	9026	2265	1678	19.3	17.3	-	3278	2926
1980	20.2	527	540	164	9154	2297	1738	16.1	14.4	-	3913	3547
1981	20.8	511	527	192	9424	2196	1681	15.0	13.5	-	3599	2972
1981												
JUNI	21.0	542	548	143	9884	2301	1756	16.6	14.7	-	3799	2553
JULI	20.0	377	407	142	9923	2222	1644	16.6	14.6	-	4032	3194
AUGUSTUS	20.9	426	459	139	9207	2146	1611	15.9	14.1	-	3888	2636
SEPTEMBER	22.0	530	562	153	8865	2114	1625	16.1	14.5	-	3688	3555
OKTOBER	22.0	534	545	174	9069	2097	1608	15.9	14.3	-	3684	3351
NOVEMBER	19.9	523	497	214	8927	2049	1591	15.2	13.7	-	1891	1647
DECEMBER	19.1	491	526	192	9655	2167	1695	12.6	11.9	-	3957	3847
1982												
JANUARI	20.0	543	523	230	9394	2191	1688	11.5	10.6	-	3621	3585
FEBRUARI	18.9	532	551	231	9622	2256	1735	13.0	11.9	-	3539	3435
MAART	20.9	608	562	286	9833	2289	1753	13.3	12.1	-	4182	4025
APRIL	21.0	582	585*	301	10027	2339	1800	13.9	12.6	-	4013	3808
MEI	18.0	504	512	305	10209	2356	1815	13.1	11.9	-	3596	3425
JUNI	21.0	557	543	350	9712	2371	1804	15.8	14.1	-	3282	3028
JULI	16.5	320	436	250	9364	2256	1647	14.6	12.9	-	3130	2758
AUGUSTUS	21.5	486	489	240	9485	2290	1738	14.2	12.7	-	2565	2448
SEPTEMBER	22.0	615	468	338	10179	2457	1892	14.5	13.0	-	1915	1846
OKTOBER	21.0	597	512	402	9674	2384	1849	13.7	12.4	-	2029	1956
NOVEMBER	20.9	614	-	465	9522	2392	1867	13.4	12.1	-	1922	1847

LEVERINGEN VAN BELGISCHE STEENKOLEN OP DE BINNENLANDSE MARKT, INVOER EN UITVOER VAN STEENKOLEN (1000 T)

	COKES-, GAS- EN AGGLOME- RAAT- FABRIEKEN	ELEKTRICI- TEITS- CENTRALES	METAAL- NIJVER- HEID	BOUWMATE- RIALEN, CEMENT- FABRIEKEN	HUISBRAND- KLEIN BE- DRIJF EN OPENBARE BESTUREN	ANDERE VERBRUI- KERS	UITVOER	TOTAAL	INVOER
1978	327.4	199.7	3.7	0.4	12.4	3.1	15.1	561.9	579.6
1979	323.2	132.7	2.3	0.4	14.6	2.0	24.3	429.6	803.1
1980	329.5	119.9	1.2	0.5	13.0	2.7	36.7	503.4	839.4
1981	291.7	118.4	0.9	5.0	10.0	3.5	58.3	487.7	831.2
1981									
JUNI	313.4	109.4	1.1	1.0	9.1	2.9	68.3	505.2	630.5
JULI	238.3	100.8	0.8	2.5	6.7	0.6	29.0	378.7	1010.0
AUGUSTUS	264.7	99.4	0.4	10.9	9.0	4.0	41.1	429.5	803.1
SEPTEMBER	294.2	141.0	0.9	10.7	13.6	5.4	50.2	516.0	853.5
OKTOBER	288.3	114.1	0.3	14.4	10.4	3.3	62.2	493.0	752.7
NOVEMBER	279.1	90.6	0.1	10.6	9.7	3.2	61.8	455.1	900.7
DECEMBER	277.0	127.2	0.3	4.5	10.2	4.2	54.8	478.2	1173.1
1982									
JANUARI	280.0	127.8	0.2	6.3	9.9	4.9	46.1	475.3	939.9
FEBRUARI	286.3	139.0	0.1	10.1	8.0	4.8	66.1	514.5	955.2
MAART	275.9	156.7	0.3	9.8	10.5	3.4	73.0	529.5	1255.0
APRIL	290.6	152.4	0.2	12.7	11.4	3.8	78.6	549.7	877.7
MEI	275.0	118.9	0.2	13.5	9.0	3.5	54.8	474.7	693.7
JUNI	267.8	137.1	0.3	19.3	14.4	3.1	53.0	495.0	1129.1
JULI	233.2	135.7	0.1	0.7	4.2	0.3	33.8	408.0	537.2
AUGUSTUS	259.4	137.3	0.2	1.6	6.3	2.1	24.2	431.2	951.2
SEPTEMBER	269.4	112.8	0.1	2.4	10.1	2.7	28.6	426.0	-
OKTOBER	273.8	159.6	0.1	2.3	9.7	3.1	-	-	-

(1) BRON : ADMINISTRATIE VAN HET MIJNWEZEN

(2) EINDE VAN DE MAAND OF VAN HET JAAR

(3) DE CIJFERS HEBBEN BETREKKING OP DE "WERKELIJKE DIENSTEN"

(4) ABSENTEISME VOOR INDIVIDUELE REDENEN

(5) TERUGGEBRACHT TOT 8500 KAL., D CEN., 760 MM HG

WINNING VAN BOUWSTEEN EN ANDERE NIET-METAALHOUDENDE MINERALEN

	PRODUKTIE DER GROEVEN								
	PORFIER		HARDSTEEN				MARMER		
	BREUKSTEEN (T)	PUIN (1000 T)	RUW (M3)	GEZAAGD (M3)	BEWERKT (M3)	BIJPRO- DUKTEN (M3)	BLOKKEN (M3)	PLATEN VAN 20 MM (1000 M2)	BREUKSTEEN EN PUIN (T)
1978	-	447.8	57752	5944	988	46180	301	17.6	459
1979	11	376.8	57333	5412	727	56112	364	16.3	38
1980	16	454.7	73197	6015	811	79611	371	15.6	63
1981	14	410.7	66981	5286	737	67256	498	10.3	26
1981									
JUNI	14	526.5	72318	6022	899	71704	353	12.2	13
JULI	8	203.5	20940	1617	348	20645	19	2.8	61
AUGUSTUS	21	527.0	79263	6522	813	114161	875	9.8	4
SEPTEMBER	22	560.9	85905	6559	700	83756	1883	14.1	11
OKTOBER	22	560.0	78930	6896	825	78480	51	12.0	139
NOVEMBER	14	433.2	53134	5148	754	54958	1013	10.2	10
DECEMBER	14	363.5	54419	3028	851	49350	812	7.2	12
1982									
JANUARI	11	191.3	65372	2070	392	32736	925	4.8	9
FEBRUARI	13	295.0	120470	5267	574	75736	1457	11.6	8
MAART	16	493.6	38004	5739	777	70793	286	11.4	13
APRIL	16	520.2	58031	5741	769	83194	1953	7.0	10
MEI	6	436.8	37183	4607	872	38516	345	7.9	10
JUNI	9	575.3	101707	6316	1126	55453	1720	10.5	10
JULI	1	170.6	1426	318	95	3205	354	1.3	4
AUGUSTUS	6	526.9	59365	5866	593	65777	260	7.4	4
SEPTEMBER	3	548.4	47389	5772	869	64577	128	8.4	9
OKTOBER	5	493.7	47245	5465	864	50718	152	6.8	10
NOVEMBER	6	354.4	23160	4087	781	38211	115	8.0	10

	PRODUKTIE DER GROEVEN (VERVOLG)								
	ZANDSTEEN			ZANDGROEVEN				ZUIGMACHINES	
	BREUKSTEEN (T)	PUIN (1000 T)	DIVERSE (T)	ZAND VOOR IJZERNIJ- VERHEID (1000 T)	ZAND VOOR GLASNIJ- VERHEID (1000 T)	ZAND VOOR BOU- BEDRIJF (1000 T)	DIVERSE (1000 T)	VOOR GRINT (1000 T)	VOOR ZAND (1000 T)
1978	6403	185	1606	86	133	665	159	463	76.9
1979	6729	201	1891	76	152	690	144	414	87.5
1980	4638	185	1830	64	166	532	143	371	181.9
1981	3832	164	1272	55	154	542	111	356	74.1
1981									
JUNI	6871	249	1888	62	170	771	124	486	87.6
JULI	1763	70	521	50	136	325	82	211	40.6
AUGUSTUS	6558	215	2034	47	129	672	121	435	95.1
SEPTEMBER	7321	247	1772	60	162	672	145	538	107.3
OKTOBER	4984	242	1300	59	154	637	128	511	94.8
NOVEMBER	3257	171	832	55	149	503	113	404	111.6
DECEMBER	229	66	266	50	153	290	68	213	27.9
1982									
JANUARI	115	37	117	54	135	286	71	65	23.7
FEBRUARI	847	92	491	46	142	416	81	302	88.1
MAART	2642	186	789	64	155	642	133	487	142.4
APRIL	4721	202	1718	67	156	627	206	540	133.8
MEI	3716	189	957	64	138	551	134	416	111.3
JUNI	10745	235	1283	60	168	685	159	431	144.1
JULI	3542	49	481	39	113	367	83	109	38.3
AUGUSTUS	4375	229	1293	40	145	623	163	346	130.5
SEPTEMBER	5112	266	1515	56	152	654	179	458	156.4
OKTOBER	5115	213	902	50	141	566	143	331	123.5
NOVEMBER	2400	168	973	46	132	535	125	351	105.3

VOEDINGSNIVVERHEID

	VLEES- CONSERVEN (1)	FRUIT- EN GROENTENCONSERVEN					PRODUKTIE VAN MEEL (INDUS- TRIELE MAALDE- RIJEN) (1000T)	KOEKJES, BESCHUITEN, PEPERKOEK PRODUKTIE (T)		
		JAM (T)		GEKONFIJTE VRUCHTEN , PRUIENMOES, VRUCH- TEN IN SIROOP EN NATUURLIJK INGELEGD FRUIT (T)		GROENTEN- CONSERVEN		KOEKJES	BESCHUI- TEN (2)	PEPERKOEK
		PRODUKTIE (T)	PRODUKTIE	LEVE- RINGEN	PRODUKTIE	LEVE- RINGEN				
1978	1791	1633	1603	2926	2936	12964	62	9538	277	607
1979	1736	1492	1584	2616	2833	12745	63	9445	284	602
1980	1597	1596	1614	2786	3011	10466	70	9943	252	572
1981	1702	1627	1661	3143	3148	14413	80	10407	203	634
1981										
JUNI	1749	2637	2309	3150	2993	3557	87	11057	206	663
JULI	1361	1946	1924	5587	2986	45382	64	6899	107	339
AUGUSTUS	1523	1498	2032	2162	3394	30942	82	10348	262	743
SEPTEMBER	1735	1835	1565	3618	4171	26487	68	12684	215	818
OKTOBER	2027	2136	1460	4003	3571	20197	87	12711	209	702
NOVEMBER	1499	636	1345	3910	3988	15968	84	11393	254	620
DECEMBER	1206	1068	978	2498	2501	8598	83	9221	173	664
1982										
JANUARI	1924	1144	1404	2371	3009	5053	87	10518	195	517
FEBRUARI	1598	1513	1634	2221	2396	6780	79	10097	211	672
MAART	1595	2134	1922	1845	3212	8684	81	11153	122	751
APRIL	1617	2100	1961	1832	3542	3749	68	10682	178	666
MEI	1658	1798	1806	1000	2600	2513	68	9628	140	615
JUNI	1590	2900	2014	1297	2667	7115	70	12367	143	730
JULI	1301	2003	1739	6145	2674	64664	45	6772	122	314
AUGUSTUS	1350	1808	1720	2249	3113	54065	97	10788	132	588
SEPTEMBER	1119	2029	1657	2791	2223	31773	90	13217	146	811
OKTOBER	1271	1372	1683	5382	2904	24110	84	12993	142	706
NOVEMBER	1547	-	-	-	-	14157	-	11844	135	607

	SUIKER (T)									
	PRODUKTIE IN DE FABRIEKEN			PRODUKTIE NA VERWERKING IN DE RAFFINADERIEN			VOORRAAD (3)			
	RUWE SUIKER	KRISTAL- SUIKER	TOTAAL	KRISTAL- SUIKER	GERAFFI- NEERDE SUIKER	TOTAAL	RUWE SUIKER	KRISTAL- SUIKER	GERAFFI- NEERDE SUIKER	TOTAAL
1978	14313	51390	65688	8874	10337	19211	128379	524321	21944	674645
1979	20256	55434	75690	10409	9913	20322	157340	583141	27200	767681
1980	15625	52678	68303	10817	9843	20660	107890	529753	29178	666822
1981	14006	66710	80716	11285	10451	21736	106612	562534	25759	694905
1981										
JUNI	-	564	564	9850	9328	19178	29524	213394	15113	258031
JULI	-	-	-	4092	4245	8337	31524	165002	13740	210266
AUGUSTUS	-	-	-	7052	7933	14985	26138	102354	15410	143902
SEPTEMBER	11644	20244	31888	9570	11965	21535	18691	60104	17095	95890
OKTOBER	54577	234495	289072	22626	14747	37372	47685	183809	20934	252428
NOVEMBER	52703	262147	314850	25635	11987	37622	78936	378178	24402	481516
DECEMBER	49105	245927	295032	25286	12976	38263	106612	562534	25759	694905
1982										
JANUARI	11362	65029	76392	13024	11179	24202	103103	628394	27292	758789
FEBRUARI	-	315	315	9815	8549	18364	84965	574544	26414	685924
MAART	-	9414	9414	13318	9073	22391	52283	508855	21429	582567
APRIL	-	10475	10475	6822	8980	15802	36688	428219	23009	487915
MEI	10	10135	10144	5726	9295	15021	29310	365783	23011	418104
JUNI	-	-	-	7445	8813	16257	24325	308901	16739	349966
JULI	-	-	-	5626	2924	8549	21350	272977	15181	309507
AUGUSTUS	-	83	83	8271	6729	14999	25107	208701	15533	249341
SEPTEMBER	17377	60964	78341	13442	8408	21851	32874	183849	15561	232284
OKTOBER	44857	271259	316115	19747	11234	30981	60136	330058	17392	407586
NOVEMBER	52153	284596	336749	22868	11436	34304	88687	513686	19678	622051
DECEMBER	75982	248239	324221	20085	9791	29876	138741	742189	18746	899676
1983										
JANUARI	497	11635	12132	4888	7751	12638	138492	700334	15949	854774

- (1) INRICHTINGEN WELKE 5 WERKLIEDEN OF MEER TEWERKSTELLEN
(2) INBEGREPEN DE NIET GESUIKERDE PRODUKTEN
(3) EINDE VAN DE MAAND OF VAN HET JAAR

	SUIKER (T) (VERVOLG)				INVERT-SUIKER	EETCHO-COLADE EN CREMECHO-COLADE	ANDERE PROD. OP BASIS VAN CHOCOLADE (1)	SUIKERGOED PROD. ZONDER CHOCOLADE (1)	DEEGWAREN	CICHOREI		GEBRANDE KOFFIE (2)	AZIJN (TERUGGEBRACHT TOT 8 GRADEN)				
	IN VERBRUIK VERKLAARD									PRODUKTIE (T)	PRODUKTIE (T)			PRODUKTIE (T)	PRODUKTIE (T)	CICHOREI KORRELS (T)	FIJNE CICHOREI (T)
	RUWE SUIKER	KRISTAL SUIKER	GERAFF. SUIKER	TOTAAL													
1978	8	16149	7112	23266	4872	5684	2122	2939	-	635	116	4319	1031				
1979	6	16252	7278	23536	4830	6217	2562	2910	-	538	130	4577	1054				
1980	68	16479	7404	23951	5623	7364	2806	3117	-	556	129	14715	1168				
1981	49	16271	6899	23219	5034	7553	3031	3297	-	467	126	4999	1270				
1981																	
JUNI	70	29741	11558	41369	7831	7375	2644	3863	-	654	81	5428	1362				
JULI	33	10243	4292	14568	4343	4447	1488	2070	-	195	81	5205	1250				
AUGUSTUS	24	15093	4918	20035	5180	7311	2789	2681	-	442	178	5997	1394				
SEPTEMBER	95	17786	6890	24771	5547	9460	4109	3207	-	526	102	5008	1818				
OKTOBER	77	14974	7334	22385	4469	9012	4227	4006	-	319	139	4553	1827				
NOVEMBER	82	13924	6580	20586	3710	8311	3666	3706	-	480	58	4166	1066				
DECEMBER	71	14302	7774	22148	4340	7650	3140	2861	-	569	191	4512	881				
1982																	
JANUARI	61	14831	7062	21953	4072	6937	3179	3519	-	417	81	7465	834				
FEBRUARI	81	15536	6522	22139	4257	8151	3438	3611	-	468	105	4594	878				
MAART	112	22610	9520	32242	5282	9237	3463	4424	-	696	106	6026	1258				
APRIL	95	16275	6329	22698	5067	6900	3329	3967	-	515	93	6200	1681				
MEI	95	16846	6497	23438	4734	6447	2894	3586	-	492	113	5022	1562				
JUNI	81	32878	11393	44353	7819	8386	3251	4369	-	550	103	6080	1965				
JULI	95	12104	4534	16732	4813	3236	1478	1980	-	396	40	3807	2007				
AUGUSTUS	48	15639	5590	21277	5767	7429	2875	3699	-	530	91	4267	1982				
SEPTEMBER	71	20039	6727	26836	5175	9978	4507	4670	-	698	101	5493	2653				
OKTOBER	52	18093	7396	25541	4519	9810	4061	4075	-	562	179	6278	2210				
NOVEMBER	24	47551	8682	56256	4363	8229	4120	4189	-	433	169	5537	1767				
DECEMBER	73	15016	7191	28606	-	-	-	-	-	-	-	-	-				
1983																	
JANUARI	110	17000	6764	23874	-	-	-	-	-	-	-	-	-				

	MARGARINE (1)			PRODUKTIE VAN PLANTAARDIGE EN DIERLIJKE OLIEN						BEREIDING VAN DRANKEN			
				OLIE ANDERE DAN LIJNOLIE (T)			LIJNOLIE (T)			ALCOH.	MOET	BIER	
	PRODUKTIE (VOORVERBRUIK)	VERKOPEN	VOORRAAD (3)	RUWE OLIE	GERAFF. EN HYDROGEENEERDE OLIE	ACID-OIL'S	VEE-KOEKEN EN SCHROTT	RUWE OLIE	VEE-KOEKEN EN SCHROTT	PRODUKTIE (1000L)	PRODUKTIE (T)	AANTAL BROUWERIJEN IN WERKING	AANGEGEVEN HECTOLITER GRADEN
1978	12068	12203	3412	15524	26519	1030	70990	291	566	4270	46462	151	5186
1979	12472	12503	3034	16157	28859	1238	70967	354	670	3603	40304	147	5316
1980	13190	13061	4581	14753	31003	1281	59042	347	655	1368	35173	143	5475
1981	12494	12539	4009	24954	30962	1234	93836	295	543	1196	38115	134	5464
1981													
JUNI	12154	11958	5336	20552	32263	1337	81824	306	558	1299	39066	127	6431
JULI	9574	10316	4559	18565	25052	894	73414	172	311	889	41615	123	5628
AUGUSTUS	10916	10356	5118	18181	27783	1224	62243	305	557	1023	35838	121	5494
SEPTEMBER	12060	12741	4438	20275	30711	1288	71331	477	869	1180	38673	123	5381
OKTOBER	13330	12982	4786	23726	34796	1502	85819	450	829	1363	40542	125	5753
NOVEMBER	12879	12648	5016	29947	32325	1201	110384	191	518	1276	41297	126	3824
DECEMBER	12912	13919	4009	31066	28178	1064	123855	345	429	1189	39755	124	4823
1982													
JANUARI	13074	11897	5185	29665	38676	1358	117426	394	725	978	39300	118	4572
FEBRUARI	11289	11300	5174	28949	33024	1023	119941	194	344	1076	36902	120	4976
MAART	14367	14989	4552	28473	37724	1150	119868	313	563	1254	40581	123	6299
APRIL	14156	13316	5392	30553	40463	1456	126777	237	424	1176	40449	123	6432
MEI	17148	12200	4948	30474	36095	1479	123644	79	154	1151	41128	119	5526
JUNI	17958	12520	5438	27189	40224	1623	112669	281	514	1220	39649	120	6621
JULI	14487	10083	4404	20419	29024	1258	91426	294	539	903	34532	120	6019
AUGUSTUS	17567	12116	5451	20893	39467	1527	74168	220	387	1117	34359	120	5918
SEPTEMBER	20592	14836	5755	29559	37778	1414	116297	503	923	1224	38237	120	5700
OKTOBER	21544	15092	6452	31880	41096	1504	126287	550	454	1229	39133	125	5670
NOVEMBER	21563	14924	6639	32671	35496	1247	130392	406	846	1458	38484	126	5227
DECEMBER	22116	15415	6701	-	-	-	-	-	-	1415	-	-	-
1983													
JANUARI	9153	11268	4586	-	-	-	-	-	-	1237	-	-	-

(1) INRICHTINGEN WELKE 5 WERKLIJEDEN OF MEER TEWERKSTELLEN

(2) DE CIJFERS OMVATTEN NIET DE HOEVEELHEDEN KOFFIE GEBRAND VOOR EIGEN REKENING (BV. DOOR DE PRIVATE PERSONEN, HET LEGER, DE HOSPITALEN, ENZ.) EVENMIN ALS DE PRODUKTIE DER WERKPLAATSEN WELKE GEEN PERSONEEL ONDERWORPEN AAN DE MAATSCHAPPELIJKE ZEKERHEID VOOR WERKLIJEDEN TEWERKSTELLEN

(3) EINDE VAN DE MAAND OF VAN HET JAAR

(4) VAN JUNI 1980 AF, ALCOHOL AAN 100 P. C. VOL., TEMP. 20 C.

	PRODUKTIE VAN SAMENGESTELDE VOEDERS VOOR DIEREN (IN TON)												
	VOEDERS VOOR NEERHOFDIEREN				VOEDERS VOOR		VOEDERS VOOR RUNDEREN						VOEDERS VOOR PAARDEN
	PLUIMVEE						VOEDERS VOOR KALVEREN			VOEDERS V.A. RUNDEREN			
	KWEEK- VOEDERS (1)	LEG- VOEDERS	VETMES- TING	ANDERE (2)	VOEDERS VOOR BIGGEN	ANDERE VARKENS VOEDERS	KUNST- MELK	VETMES- TING	KWEEK- VOEDERS	KWEEK- VOEDERS	VETMES- TING	VOEDERS VOOR MELKVEE	
1978	10633	43905	21027	9779	63876	166072	4885	489	5543	15129	23315	42069	
1979	9892	40439	19683	10294	60597	161654	4898	576	5962	12582	26773	52756	3254
1980	8467	39847	18805	10458	60953	157527	4550	650	5680	14453	25393	53480	3062
1981	8143	40559	20985	10141	56657	149157	4339	1002	5728	14696	24782	51290	2797
1981													
JUNI	9971	39770	23796	11210	57410	147603	4901	1005	6500	11985	21136	40523	2255
JULI	9526	40733	20302	11571	58265	155868	4278	1091	6191	12666	23358	44250	2181
AUGUSTUS	8113	36924	17975	10553	53548	143242	3441	1054	5722	12824	21928	40950	2203
SEPTEMBER	7777	41211	17560	10778	58080	148705	5638	1094	5626	13978	26173	45450	2416
OKTOBER	7244	41449	17637	10262	61099	157099	3861	1133	5580	14477	27914	49497	2679
NOVEMBER	6769	38579	17712	9459	57060	147793	4127	1099	5183	15188	29376	49428	2889
DECEMBER	7460	43122	21059	9253	62532	163697	4278	1088	5473	17675	33526	62137	3277
1982													
JANUARI	6946	38628	21382	9000	52620	140442	5187	1248	5283	14424	30671	63460	3256
FEBRUARI	8025	38011	23032	8616	51024	136831	5280	950	5708	14322	28994	58679	3146
MAART	8511	42521	38967	11530	58347	152496	6778	1174	7106	15934	29018	71547	3265
APRIL	9832	42149	42237	11506	58907	148351	6859	1917	7344	13739	28963	61845	2853
MEI	9309	38880	34553	11282	53300	130514	5911	1737	6331	10658	22470	40435	2137
JUNI	10403	39683	35907	12030	58033	142798	6382	1822	7009	11557	24542	43543	2108
JULI	10003	42628	24618	11501	56326	142666	5240	1613	6718	12094	24486	42899	2188
AUGUSTUS	9528	37210	29819	11884	58099	146732	4543	1412	6400	12896	27702	47379	2102
SEPTEMBER	8473	46874	27987	11116	59293	150046	4909	1349	6217	14920	29545	49563	2587
OKTOBER	6537	43505	22575	10476	61585	150165	4756	1302	5868	14779	31840	51787	2553

	BEREIDING VAN MELK EN ROOM VOOR CONSUMPTIE							FABRICAGE		
	MELK (X 1.000 L)				ROOM (X 1.000 L)			A. BOTER (X 1.000 KG)		
	MELKERIJ- MELK (3)	GEDEELTE- LIJK AF- GEROOMDE MELK	AFGE- ROOMDE MELK	KARNE MELK	SLAG- ROOM	ROOM	VERDUNDE ROOM	1E CATE- GORIE MELKERIJ- BOTER	HANDE- LAARS BOTER	ANDERE
1978	41513	6572	6129	2141	743	239	-	6356	97	1053
1979	41940	7723	5963	2192	692	319	-	6285	97	1135
1980	42703	8937	5991	2214	688	443	-	5583	195	1231
1981	43898	10101	5904	2242	677	582	-	5419	341	1340
1981										
JUNI	43281	10454	6063	2764	713	695	-	7545	387	1339
JULI	38546	8813	5570	2312	651	592	-	7485	198	1224
AUGUSTUS	42482	8247	5066	2404	626	605	-	7238	171	1757
SEPTEMBER	46476	10208	5923	2211	642	595	-	6127	196	1371
OKTOBER	43803	10220	6307	2114	607	483	-	5526	291	1360
NOVEMBER	43756	9438	5305	1921	600	608	-	3823	296	1410
DECEMBER	44883	11626	6608	2020	956	864	-	3652	138	1637
1982										
JANUARI	41720	9442	5023	1852	522	428	-	3575	78	1233
FEBRUARI	42226	10026	5679	2099	556	484	-	4027	204	1268
MAART	50371	12317	6295	2397	704	684	-	5909	179	1479
APRIL	45619	10490	6109	2415	749	789	-	6930	183	1342
MEI	42837	9982	5438	2376	771	867	-	8585	186	1368
JUNI	40644	10421	6318	3129	699	1118	-	7432	195	1243
JULI	37001	9919	5166	2572	649	961	-	7863	225	1083
AUGUSTUS	43167	10116	4944	2298	671	856	-	6187	290	1339
SEPTEMBER	45695	11840	5725	2167	669	1004	-	5406	198	1300
OKTOBER	41907	11421	5552	2016	630	819	-	5007	254	1450
NOVEMBER	43145	11612	5645	1917	675	1203	-	4394	141	2047
DECEMBER	45538	12074	5849	1875	975	1026	-	4417	94	1781

(1) VANAF DE EERSTE DAG TOT DE LEG

(2) KALKOENEN, DUIVEN, KONIJNEN, ENZ.

(3) CONSUMPTIEMELK, MET 32 GR. VETGEHALTE PER LITER

	FABRICAGE (VERVOLG)								
	B. KAAS (X 1000 KG)								
	VERSE			HARDE SOORT HOLLANDE (1)	HALFHARDE SOORT ST-PAULIN (2)	BRIE EN CAMEMBERT	HERVE	BRUSSELSE	VERSCHIE- DENE
	VETTE	HALFVETTE	MAGERE						
1978	466	264	1123	390	306	22	84	25	871
1979	321	250	987	365	349	23	82	25	1048
1980	343	238	1111	436	366	21	93	25	1080
1981	370	219	1068	438	460	20	84	24	1318
1981									
JUNI	396	263	1204	526	419	19	82	21	1366
JULI	391	209	1038	414	454	18	74	7	1022
AUGUSTUS	371	217	1053	401	489	17	80	34	1466
SEPTEMBER	339	212	1091	496	609	21	88	28	1692
OKTOBER	353	197	970	499	520	21	92	28	1769
NOVEMBER	320	182	940	373	452	20	88	22	1374
DECEMBER	327	174	897	433	457	21	82	16	1186
1982									
JANUARI	309	200	961	372	431	17	79	28	1353
FEBRUARI	287	229	961	443	426	19	88	28	1458
MAART	364	272	1219	492	603	22	97	28	1943
APRIL	354	236	1114	483	461	20	95	22	1857
MEI	325	249	1133	450	501	20	87	28	1734
JUNI	367	259	1234	541	494	18	82	25	1952
JULI	300	197	933	409	487	17	58	10	1395
AUGUSTUS	263	201	986	505	568	19	106	31	1534
SEPTEMBER	270	211	911	564	626	21	103	25	1480
OKTOBER	249	188	1088	544	666	21	91	31	1440
NOVEMBER	249	178	876	520	603	22	92	28	1137
DECEMBER	221	175	784	447	527	19	84	28	851

	FABRICAGE (VERVOLG)								
	C. MELKPOEDER (X 1.000KG)				D. INGE- DIKTE MELK (X 1.000 KG)	E. YOGHURT (X 1000L)	F. ROOMIJS (X 1.000 L) (3)		G. DIEET- EN SPECIALE PRODUKTEN (X 1.000 KG)
	VOLLE MELK	GEDEELTE- LIJK AF- GEROOMD MELKPOED.	AFGE- ROOMDE MELK	KARNE MELK			VOLLE EN AFGEROOM- DE MELK	ROOMIJS	
1978	879	1033	10897	83	695	2919	2760	-	2858
1979	1048	1697	10747	94	643	3202	4234	-	2705
1980	2831	1567	9202	89	652	3401	4343	-	3016
1981	2152	1436	9389	74	675	3543	4476	-	3189
1981									
JUNI	4759	1992	14447	139	605	3868	7823	-	4034
JULI	4843	2038	14778	104	462	3367	5579	-	2804
AUGUSTUS	2871	1372	12141	86	593	3455	5324	-	3611
SEPTEMBER	2565	710	9122	59	810	3805	4665	-	3488
OKTOBER	1216	199	7524	68	765	3399	2551	-	3072
NOVEMBER	460	417	5468	51	652	3185	2540	-	2706
DECEMBER	504	382	5041	52	585	2870	2398	-	2358
1982									
JANUARI	1486	337	4468	72	675	2607	2569	-	2737
FEBRUARI	1014	327	6185	52	614	2784	2436	-	2569
MAART	1093	662	9463	132	864	3700	5286	-	2918
APRIL	929	670	12418	170	633	3415	4832	-	3215
MEI	2640	803	17210	140	640	3386	5177	-	2758
JUNI	4754	851	15285	94	871	3811	8553	-	3464
JULI	3415	741	16359	183	412	3145	6231	-	2165
AUGUSTUS	2971	475	12361	178	468	3130	5718	-	3397
SEPTEMBER	3002	739	9171	131	810	2908	3431	-	3022
OKTOBER	1172	895	7665	116	615	2909	2874	-	3316
NOVEMBER	138	701	6609	79	676	2913	2484	-	2923
DECEMBER	591	437	7567	81	569	2638	2641	-	2876

(1) UITSLUITEND GOUDA

(2) VAN JANUARI 1973 AF, DE ANDERE HALFHARDEKAAS INBEGREPEN

(3) AFGEWERKTE PRODUCTEN, VAN JANUARI AF, ROOMIJS EN ANDERE CONSUMPTIEIJSOORTEN

SPINNERIJEN EN DIVERSES BEDRIJFVIGHEID UIT DE TEXTIELNIJVERHEID

	HOEEVEELHEID TABAK (IN T) GEBRUIK BIJ DE FABRICAGE VAN :					
	SIGAREN	SIGARILLO'S	SIGARETTEN	ROOKTABAK	PRUIM- EN SNUIFTABAK	TOTAAL
1978	321	402	1952	457	1	3134
1979	363	386	2057	465	-	3271
1980	260	469	2048	456	-	3233
1981	212	440	2220	430	10	3312
1981						
JUNI	213	469	2752	513	13	3959
JULI	85	161	1166	210	13	1634
AUGUSTUS	185	454	2360	416	13	3428
SEPTEMBER	247	466	2342	760	12	3828
OKTOBER	237	489	2444	485	9	3664
NOVEMBER	245	407	2244	415	9	3320
DECEMBER	215	367	2096	400	8	3086
1982						
JANUARI	197	466	2475	463	19	3621
FEBRUARI	200	412	2459	475	8	3555
MAART	214	487	2829	562	8	4100
APRIL	216	424	2386	522	15	3562
MEI	188	399	2315	448	11	3360
JUNI	236	490	3064	569	15	4374
JULI	136	125	1135	225	3	1624
AUGUSTUS	186	435	2577	462	16	3676
SEPTEMBER	367	359	2956	488	17	4186
OKTOBER	202	460	2345	506	6	3518
NOVEMBER	180	462	2061	506	14	3223
DECEMBER	185	410	1847	477	8	2927

	A. WASSEN EN VERKOLEN VAN WOL	B. KAMMEN VAN WOL PRODUKTIE (T)			C. SPINNERIJEN PRODUKTIE (T)							
		KAM- EN KAARD- WOL BAND		WOL KAMME- LING	KATOEN				WOL		VLAS (4)	
		PRODUK- TIE (T)	WOL EN HAAR		SYNTH. EN KUNST MATIGE VEZELS	FIJNSPINNERIJ (1)		KAARD- SPINNE- RIJ (2)	COCONS (3) (GARENS INBEGR.)	KAARDWOL	KAMWOL	VLAS
						KATOEN (GARENS INBE. (5))	RAYONNE- VEZELS (5)					
1978	792	1402	1513	84	3289	934	-	114	2699	3466	750	
1979	806	1512	1354	102	3867	791	-	109	2936	3420	801	
1980	825	1623	1261	96	3854	769	-	99	3123	3615	781	
1981	670	1263	1018	88	3305	727	-	75	3246	3303	679	
1981												
JUNI	740	1295	953	105	4165	888	-	73	3750	3611	688	
JULI	326	698	148	45	2264	498	-	14	1312	1162	537	
AUGUSTUS	670	989	1199	60	2264	498	-	82	2730	3173	511	
SEPTEMBER	822	1527	1193	91	3190	740	-	87	3686	3759	850	
OKTOBER	822	1344	1143	105	3437	803	-	81	3761	3769	837	
NOVEMBER	745	1022	982	80	3107	773	-	59	3652	3255	723	
DECEMBER	646	1154	835	77	4528	1002	-	65	2966	2814	688	
1982												
JANUARI	638	1296	869	84	3440	808	-	71	3552	2998	747	
FEBRUARI	556	1370	780	75	3666	824	-	82	3464	3054	856	
MAART	615	1493	959	82	4195	950	-	96	3502	3435	926	
APRIL	554	1526	952	85	3821	789	-	83	3376	3429	799	
MEI	483	1357	729	66	3616	692	-	60	2960	3039	660	
JUNI	716	1545	1038	80	4253	802	-	68	3931	3601	805	
JULI	244	389	305	22	6381	1219	-	13	1108	1214	435	
AUGUSTUS	743	1278	626	67	-	-	-	80	3080	2558	467	
SEPTEMBER	766	1199	853	70	4246	862	-	84	3719	3138	813	
OKTOBER	798	1132	844	73	4120	806	-	61	3619	3000	713	
NOVEMBER	624	1080	634	67	3588	747	-	-	-	2674	668	
DECEMBER	458	1239	629	70	3697	975	-	-	-	-	607	

	C. SPINNERIJEN (VERVOLG) PRODUKTIE (T)			D. PRODUKTIE VAN KUNSTMATIGE GARENS EN VEZELS (T) (1)		E. NAAI- GARENFA- BRIEKEN (2)	F. WATTEN PRODUKTIE (T)	G. ONGEWE- ZEN VILT PRODUKTIE (T)
	JUTE	HARDE VEZELS (SPINNE- RIJ, TOUW- SLAGERIJ)		VISCOSE GARENS	VEZELS			
		ENKEL GARENS	TOUW- WERK			PRODUKTIE (T)	PRODUKTIE (T)	PRODUKTIE (T)
1978	1928	1832	476	327	2048	98	640	61.6
1979	1406	1889	564	340	2236	111	726	50.0
1980	1197	1592	722	375	1836	115	515	-
1981	1170	1577	708	351	1215	103	554	-
1981								
JUNI	1328	1870	709	389	1478	117	661	-
JULI	811	1159	665	243	749	72	480	-
AUGUSTUS	762	1279	616	255	772	72	362	-
SEPTEMBER	1328	1373	673	426	738	134	622	-
OKTOBER	1322	1178	856	389	980	117	585	-
NOVEMBER	1029	1389	675	376	1223	101	544	-
DECEMBER	1056	1455	776	410	1409	109	502	-
1982								
JANUARI	1225	1159	621	370	1131	93	525	-
FEBRUARI	1042	1445	647	383	1223	100	607	-
MAART	1159	1768	738	413	1490	128	669	-
APRIL	1187	1947	816	406	1307	96	639	-
MEI	1015	1413	658	387	1087	95	608	-
JUNI	1344	1844	781	381	697	116	693	-
JULI	591	894	336	198	175	149	501	-
AUGUSTUS	686	1676	708	257	475	-	292	-
SEPTEMBER	1224	1450	794	362	828	132	614	-
OKTOBER	1165	1553	846	378	-	114	538	-
NOVEMBER	1053	1041	510	402	-	107	472	-
DECEMBER	-	-	-	410	-	100	-	-

	1. VOORRADEN GARENS (T) (3)												
	VLAS EN KROTEN	JUTE	KATOEN	KUNST- MATIGE VEZELS	MENGSELS VAN KUNST- MATIGE VEZELS EN			RAYON- NE	KAMWOL	KAARD- WOL	KOKOS, STAAL, MANIL- LA	ANDERE	TOTAAL
					WOL	KATOEN	ANDERE						
1978	1137	3816	11206	9525	141	206	77	1303	4063	1085	423	20154	53136
1979	1118	3413	12443	8878	114	138	10	1513	3913	1097	415	25653	59607
1980	1187	4055	12040	7243	141	140	24	1897	3753	1286	490	24900	57156
1981	980	3189	10871	6603	105	200	31	1450	3444	1306	279	24515	52973
1981													
JUNI	1140	3857	11079	6601	136	189	28	1472	3764	1359	306	26875	56828
JULI	1155	3821	11206	6741	159	202	28	1363	3735	1335	290	26581	56616
AUGUSTUS	1138	3727	11023	6807	146	227	28	1356	3638	1300	289	26027	55705
SEPTEMBER	1109	3575	10834	6915	145	210	27	1274	3516	1339	286	25071	45282
OKTOBER	1106	3297	10537	6699	120	220	25	1305	3449	1370	246	24378	52752
NOVEMBER	934	3209	10502	6472	122	222	24	1240	3443	1424	243	23766	51600
DECEMBER	980	3189	10871	6603	105	200	31	1450	3444	1306	279	24515	52973
1982													
JANUARI	834	3055	10560	6790	98	188	80	1351	3543	1274	288	24140	52201
FEBRUARI	991	3035	10611	6706	107	158	75	1401	3622	1297	275	25729	54007
MAART	995	2909	10997	6758	82	168	93	1461	3773	1381	333	27666	56616
APRIL	1011	2945	11383	6994	79	180	89	1513	4131	1359	314	26618	56616
MEI	1075	2976	11699	6960	81	165	75	1448	3911	1293	308	24283	54275
JUNI	1016	2861	11554	6941	74	176	81	1478	3938	1411	248	25839	55617
JULI	1033	2861	11720	6552	80	170	64	1445	3923	2241	257	24822	55169
AUGUSTUS	967	3017	11768	6717	81	164	81	1485	3749	1365	258	24702	54353
SEPTEMBER	1015	3008	11988	6545	79	199	76	1681	3692	1420	225	24763	54691
OKTOBER	-	-	-	-	-	-	-	-	-	-	-	216	-
NOVEMBER	-	-	-	-	-	-	-	-	-	-	-	243	-

(1) PRODUKTIE VAN SYNTHETISCHE GARENS . VOOR 1974 TOT 1979, BEDROEGEN DE MAANGEMIDDELDEN VOOR DEZE PERIODE RESPECTIEVELIJK 447, 140, 315, 459, 944 EN 1168 TON.

(2) BRON : NATIONAAL VERBOND DER NAAIGARENFABRIKANTEN, JULI EN AUGUSTUS : GEMIDDELTE VAN DE TWEE MAANDEN

(3) EINDE VAN DE MAAND OF VAN HET JAAR

WEVERIJ

	II. WEEFSELS (1)								LEVERINGEN VAN VEREDELDE EN ONVEREDELDE WEEFSELS (T)			
	PRODUKTIE VAN WEEFSELS VAN GETOUW GEVALLEN (T)								KATOEN	VLAS	WOL	RAYONNE EN RAYONNE VEZELS
	KATOEN	VLAS	WOL	RAYONNE EN RAYONNE VEZELS	JUTE	SYNTHETISCHE VEZELS	TAPIJ-TEN VAN HARDE VEZELS	TOTAAL				
1978	3778	466	2301	2768	374	13745	263	23694	3831	467	2336	2804
1979	4305	406	2558	2831	499	15873	260	26732	4270	410	2488	2873
1980	4231	346	2976	2806	494	27841	164	28153	4164	357	2933	2784
1981	3957	324	2965	2967	419	19023	185	29840	4087	322	2996	2996
1981												
JUNI	4527	355	3135	3044	456	20810	175	32487	4821	333	3189	3314
JULI	2382	174	2203	2271	300	13174	106	20610	3360	202	2541	2533
AUGUSTUS	3078	301	1836	1831	329	15287	86	22747	3063	271	1674	1750
SEPTEMBER	4343	361	3286	3167	554	22497	185	34393	4086	349	3189	2833
OKTOBER	4370	345	3321	3506	576	20480	287	32885	4322	380	3694	3885
NOVEMBER	4006	339	3221	3479	505	17921	244	29715	4433	331	3280	3411
DECEMBER	5035	298	2979	3195	368	17103	182	29159	5186	306	2948	3092
1982												
JANUARI	4345	330	3134	3080	341	17761	207	29196	5218	314	2792	3316
FEBRUARI	4024	328	2857	3133	431	16920	176	27869	4266	316	2704	3119
MAART	5065	405	3436	3359	536	19008	208	32016	4634	392	3470	3246
APRIL	4617	367	3110	2950	570	18737	229	30581	4434	395	3084	2868
MEI	4169	333	2647	2579	394	14852	208	25181	4297	347	2701	2482
JUNI	4953	358	3288	3025	555	19530	249	31958	4851	370	3184	2838
JULI	2627	128	1742	2096	268	10537	124	17522	2585	194	2033	2124
AUGUSTUS	4183	306	1657	1512	336	13789	105	21886	3622	297	1497	1564
SEPTEMBER	5254	354	2994	2750	444	21551	234	33581	5002	344	3058	2801
OKTOBER	-	-	-	-	-	-	251	-	-	-	-	-
NOVEMBER	-	-	-	-	-	-	207	-	-	-	-	-

	II. WEEFSELS (VERVOLG) (1)											
	LEVERINGEN VAN VEREDELDE EN ONVEREDELDE WEEFSELS (VERV.)(T)				VOORRAAD (T) (2)							
	JUTE	SYNTHETISCHE VEZELS	TAPIJ-TEN VAN HARDE VEZELS	TOTAAL	KATOEN	VLAS	WOL	RAYONNE EN RAYONNE VEZELS	JUTE	SYNTHETISCHE VEZELS.	TAPIJ-TEN VAN HARDE VEZELS	TOTAAL
1978	393	13806	264	23900	14007	835	5440	4315	384	20277	811	46071
1979	489	15939	263	26731	14192	791	6293	3916	582	19654	1155	46584
1980	487	16930	187	27841	14716	639	6991	3890	546	22121	744	49646
1981	412	18876	194	29884	13214	668	6623	3615	463	23812	638	49032
1981												
JUNI	377	20793	196	33022	14460	689	7140	3745	490	23920	680	51125
JULI	345	13404	189	22572	13482	661	6802	3484	445	23711	597	49185
AUGUSTUS	256	15535	78	22627	13180	690	6951	3505	519	23345	606	48799
SEPTEMBER	522	20984	195	32157	13768	702	7036	3835	551	24918	597	51406
OKTOBER	530	21010	220	34041	13794	667	6757	3444	597	24365	665	50291
NOVEMBER	521	18714	227	30917	13365	675	6591	3515	581	23561	682	48970
DECEMBER	486	16849	226	29093	13214	668	6623	3615	463	23812	638	49032
1982												
JANUARI	250	17914	190	29994	12414	683	7012	3420	553	23799	655	48538
FEBRUARI	399	16334	191	27328	12163	696	7123	3443	585	24381	663	49056
MAART	623	19454	234	32152	12433	709	7087	3556	498	23927	637	48847
APRIL	589	18011	228	29609	12565	681	7112	3636	479	24642	637	49752
MEI	361	15367	195	25750	12472	667	7050	3718	512	24149	650	49221
JUNI	629	18465	187	30525	12592	655	7147	3912	438	25213	712	50669
JULI	311	11960	187	19394	12635	589	6915	3912	403	23789	649	48892
AUGUSTUS	371	14094	120	21564	13164	598	7063	3855	504	23471	633	49292
SEPTEMBER	480	20085	157	31926	13430	609	6991	3805	468	24997	711	49777
OKTOBER	-	-	256	-	-	-	-	-	-	-	705	-
NOVEMBER	-	-	201	-	-	-	-	-	-	-	710	-

(1) INBEGREPEN TAPIJTEN IN KATOEN, WOL, JUTE EN KUNSTMATIGE EN SYNTHETISCHE VEZELS

(2) EINDE VAN DE MAAND OF VAN HET JAAR

WEVERIJ - PRODUCTIE : BIJKOMENDE INLICHTINGEN VOLGENS DE AARD VAN DE WEEFSELS (T)

	JAAR	MEI	JUNI	JULI	AUGUSTUS	SEPTEMBER
	1981	1982	1982	1982	1982	1982
KATOENEN WEEFSELS (MET UITZONDERING VAN DE WEEFSELS VOOR STOFFERING)						
FLANEL	130	161	135	69	180	202
WEEFSELS VOOR MATRASSEN (INBEGREPEN JAC-VOILE EN ETAMINE	82	99	137	83	52	80
HYDROFIELGAAS EN CAMBRICWEEFSELS	15	20	19	7	17	21
ZAKDOEKEN	48	40	62	29	49	71
GEWAFELDE HANDDOEKEN, KEUKENHANDDOEKEN, TAFELLAKENS EN SERVETTEN	11	7	11	9	7	15
ZWARE NIJVERHEIDSWEEFSELS EN DEKZEILEN	72	78	87	45	53	107
	52	52	46	35	70	95
ANDERE WEEFSELS (OM EVENTUEEL TE BLEKEN, TE VERVERN OF TE BEDRUKKEN)						
-VAN MINDER DAN 1,60M BREED	376	393	537	243	454	506
-VAN 1,60M BREED EN MEER	379	417	455	334	382	606
WEEFSELS IN GEBLEEKTE OF GEVERFDE GARENS	796	827	930	470	947	1036
SPONSWEEFSELS AAN HET STUK OF EENVOUDIG GECONFECTIONEERD (JACQUARD INBEGREPEN)	749	805	897	373	749	956
ANDERE JACQUARDWEEFSELS E.N.G.	33	27	42	15	22	39
DEKENS, DWEILEN, VAATDOEKEN EN POETSDOEKEN	208	140	192	17	252	207
FLUWEEL EN PLUCHE ANDERE DAN VOOR STOFFERING EN WEEFSELS VOOR STOFFERING	309	509	671	469	500	629
VLASWEEFSELS (MET UITZONDERING VAN DE WEEFSELS VOOR STOFFERING)						
WEEFSELS VAN ZUIVER VLAS :						
ZEILDOEK	19	30	28	19	28	34
ANDERE	116	114	119	47	105	123
GEMENGDE WEEFSELS :						
-WEEFSELS VOOR MATRASSEN	1	0	0	0	0	0
-ANDERE WEEFSELS (VLAS-KATOEN)	114	120	129	43	97	112
-VLAS - JUTE EN ANDERE	56	55	67	10	62	70
WOLLEN WEEFSELS (MET UITZONDERING VAN DE WEEFSELS VOOR STOFFERING)						
KAMWOLLEN WEEFSELS	83	71	81	35	50	65
KAARDWOLLEN WEEFSELS	19	18	24	8	16	18
ALLE ANDERE WEEFSELS VAN WOL GEMENGD MET KATOEN, RAFELWOL, RAYONNEVEZELS, ENZ...	40	33	30	13	40	46

WEVERIJ - PRODUCTIE : BIJKOMENDE INLICHTINGEN VOLGENS DE AARD VAN DE WEEFSELS (T) (VERVOLG)

	JAAR	MEI	JUNI	JULI	AUGUSTUS	SEPTEMBER
	1981	1982	1982	1982	1982	1982
RAYONNEWEEFSELS (MET UITZONDERING VAN DE WEEFSELS VOOR STOFFERING)						
WEEFSELS VOOR KLEDING	4	2	5	2	4	5
VOERING VAN ZUIVERE RAYONNE	209	213	251	260	38	267
ANDERE	65	74	77	53	39	80
JUTEWEEFSELS	215	288	289	63	203	169
WEEFSELS VAN RAYONNEVEZELS (FIBRAAN) (MET UITZONDERING VAN DE WEEFSELS VOOR STOFFERING)						
WEEFSELS VOOR KLEEDJES EN BLOUSES	84	61	84	31	64	88
ANDERE WEEFSELS VOOR KLEDING	35	28	32	24	14	36
ANDERE	652	612	737	465	347	556
WEEFSELS IN SYNTHETISCHE CONTINUGARENS						
WEEFSELS VOOR KLEDING	405	408	443	340	325	478
VOERING	232	274	287	288	92	338
DOORZICHTIGE GORDIJNWEFSELS (VITRAGE-ANDERE)	12	13	14	8	9	16
	638	617	795	403	647	769
WEEFSELS IN SYNTHETISCHE DISCONTINUGARENS (MET UITZONDERING VAN DE WEEFSELS VOOR STOFFERING)						
WEEFSELS VOOR BOVENKLEDING :						
-ZUIVERE	244	330	362	243	260	374
-GEMENGDE: DISCONTINU SYNTHETISCHE VEZELS/WOL	15	19	18	5	12	11
-GEMENGDE: DISCONTINU SYNTHETISCHE VEZELS/ANDERE	101	51	61	26	69	78
ANDERE WEEFSELS VOOR KLEDING	124	137	143	44	133	139
ANDERE	150	121	147	60	116	158
WEEFSELS VOOR STOFFERING						
KATOENEN WEEFSELS VOOR STOFFERING :						
-FLUWEEL EN PLUCHE	133	132	173	71	125	135
-EPINGLEWEEFSELS	320	264	302	209	169	309
-ANDERE	124	116	154	89	87	132
VLASWEEFSELS VOOR STOFFERING						
-ZUIVERE	2	1	0	0	0	1
-GEMENGDE	16	13	16	9	13	15

WEVERIJ - PRODUCTIE : BIJKOMENDE INLICHTINGEN VOLGENS DE AARD VAN DE WEEFSELS (T) (VERVOLG)

	JAAR	MEI	JUNI	JULI	AUGUSTUS	SEPTEMBER
	1981	1982	1982	1982	1982	1982
WOLLEN WEEFSELS VOOR STOFFERING :						
-FLUWEEL EN PLUCHE	140	138	214	29	76	126
-EPINGLEWEEFSELS EN ANDERE	69	69	75	36	40	66
RAYONNEWEEFSELS VOOR STOFFERING :						
-FLUWEEL EN PLUCHE	1	1	1	1	0	1
-EPINGLEWEEFSELS EN ANDERE	84	66	72	54	41	82
STOFFERINGSWEEFSELS VAN RAYONNEVEZEL (FIBRAAN) :						
-FLUWEEL EN PLUCHE	343	251	307	211	165	312
-EPINGLEWEEFSELS	820	644	684	536	352	661
-ANDERE	171	173	181	114	90	172
STOFFERINGSWEEFSELS IN DISCONTINU SYNTHETISCHE VEZELS :						
-FLUWEEL EN PLUCHE	917	787	956	556	501	818
-ANDERE	185	177	274	81	159	239
TOTAAL EPINGLEWEEFSELS (ALLE VEZELS)	1263	1012	1104	825	582	1098
TOTAAL FLUWEEL STOFFERINGSWEEFSELS (ALLE VEZELS)	1534	1309	1651	868	867	1391
TOTAAL ANDERE (ALLE VEZELS)	511	498	638	293	357	564
TAPIJTEN						
KATOENEN	120	83	104	61	66	110
WOLLEN	2578	2289	2829	1619	1396	2639
JUTE	203	126	286	205	133	276
KUNSTMATIGE EN SYNTHETISCHE VEZELS	16379	12292	16504	8811	11722	18522
HARDE VEZELS	185	208	249	124	105	234
TOTAAL TAPIJTEN	19466	14997	19972	10819	13421	21774
WAARVAN: TUFTED TAPIJTEN	15036	10824	14610	7422	10561	16414
DEKENS (ALLE VEZELS)	243	159	236	22	264	261

BREI GOEDNIJVERHEID

	I. GEBREIDE STOFFEN (T)											
	PRODUKTIE				LEVERINGEN				VOORRAAD (1)			
	ONDER- GOED	BOVEN- GOED	ANDERE	TOTAAL	ONDER- GOED	BOVEN- GOED	ANDERE	TOTAAL	ONDER- GOED	BOVEN- GOED	ANDERE	TOTAAL
1978	284	292	127	703	18	168	122	307	960	376	190	1126
1979	295	323	152	770	29	203	145	377	560	427	261	1280
1980	317	347	122	785	29	240	129	398	491	355	163	1010
1981	267	341	120	728	26	243	119	388	380	370	157	907
1981												
JUNI	330	400	148	878	40	307	120	467	405	388	203	996
JULI	113	170	54	337	15	158	55	227	416	347	203	966
AUGUSTUS	242	297	105	644	17	221	111	349	416	358	196	969
SEPTEMBER	284	379	143	805	26	268	152	446	361	351	166	877
OKTOBER	289	376	146	811	24	251	157	433	374	363	155	891
NOVEMBER	229	367	125	721	27	259	118	405	356	367	162	885
DECEMBER	244	381	90	714	27	279	94	400	380	370	157	907
1982												
JANUARI	253	400	115	768	31	302	111	444	391	355	162	907
FEBRUARI	263	355	111	728	32	270	125	427	388	332	148	867
MAART	296	422	125	844	33	300	132	465	371	339	100	810
APRIL	293	382	108	782	35	279	115	428	390	337	133	860
MEI	262	350	120	731	29	266	112	406	397	337	141	875
JUNI	330	433	129	892	30	286	111	426	395	366	160	920
JULI	117	194	79	390	16	129	85	230	399	380	154	933
AUGUSTUS	222	302	109	634	12	190	90	292	391	363	173	927
SEPTEMBER	309	410	158	876	25	298	156	479	375	346	175	896
OKTOBER	320	417	137	874	35	264	167	467	377	363	143	883
NOVEMBER	279	405	113	797	29	320	118	467	386	356	138	879

	II. AFGEWERKTE ARTIKELEN : PRODUKTIE						
	ONDERGOED ARTIKELEN (1.000 DZ. STUKS)	DAMESKOUSEN VAN SYNTHETISCHE GARENS (1.000 DZ. PAAR)	BROEKKOUSEN (PANTYKOUSEN) (1.000 DZ. STUKS)	SOKKEN, 3/4 KOUSEN, SOKJES (1.000 DOZIJN PAAR)		BOVENGOED ARTIKELEN (1.000 STUKS)	T. SHIRTS EN POLOHEMDEN (1.000 STUKS)
				SYNTHETISCHE GARENS	ANDERE		
1978	170.2	16.0	81.0	60.5	85.6	1106	123.6
1979	169.6	15.1	76.9	60.0	90.0	1027	182.7
1980	176.0	14.2	77.9	48.7	92.1	1061	194.5
1981	144.4	10.5	61.1	45.1	90.7	985	183.1
1981							
JUNI	168.4	13.7	84.8	99.9	142.9	1076	246.6
JULI	54.6	6.1	30.0	22.3	37.4	435	90.3
AUGUSTUS	155.5	14.2	74.8	44.3	82.7	1022	108.0
SEPTEMBER	139.0	10.4	61.1	40.2	97.2	1156	114.5
OKTOBER	155.9	10.9	48.6	45.2	99.6	1125	112.6
NOVEMBER	129.5	7.3	38.1	39.5	90.0	951	118.7
DECEMBER	118.4	8.8	42.1	37.3	88.7	863	140.6
1982							
JANUARI	133.9	15.7	68.4	36.5	94.4	974	161.2
FEBRUARI	141.5	13.9	66.0	38.3	88.3	1078	219.3
MAART	156.4	13.7	87.5	46.2	105.4	1210	273.5
APRIL	169.1	12.3	82.8	47.0	88.5	1006	274.1
MEI	143.0	13.0	73.8	37.5	76.5	845	251.8
JUNI	171.2	15.9	98.2	55.2	92.8	1113	271.3
JULI	72.1	0.6	2.8	19.7	33.7	418	85.3
AUGUSTUS	93.7	18.2	103.2	54.3	88.8	1110	93.7
SEPTEMBER	184.1	11.0	87.6	50.8	96.4	1239	134.2
OKTOBER	172.5	13.1	49.3	49.5	99.5	1125	130.1
NOVEMBER	129.5	8.8	27.1	49.9	81.4	9411	155.0

(1) EINDE VAN DE MAAND OF VAN HET JAAR

BREIGOEDNIJVERHEID (VERVOLG)

	II. AFGEWERKTE ARTIKELEN : LEVERINGEN						
	ONDERGOED ARTIKELEN (1.000 DZ. STUKS)	DAMESKOUSEN VAN SYNTHETISCHE GARENS (1.000 DZ. PAAR)	BROEKKOUSEN (PANTYKOUSEN) (1.000 DZ. STUKS)	SOKKEN, 3/4 KOUSEN, SOKJES (1.000 DOZIJN PAAR)		BOVENGOED ARTIKELEN (1.000 STUKS)	T. SHIRTS EN POLOHEMDEN (1.000 STUKS)
				SYNTHETISCHE GARENS	ANDERE		
1978	173.6	17.5	77.8	65.1	80.5	1109.0	122
1979	163.6	15.9	77.9	59.9	88.8	1034.0	184
1980	175.4	14.8	80.2	49.5	92.3	1055.9	193
1981	147.3	11.2	66.0	44.6	93.7	996.1	191
1981							
JUNI	171.4	11.9	75.6	92.3	130.8	1042.9	276
JULI	97.8	5.8	45.9	26.8	68.3	565.7	138
AUGUSTUS	136.8	10.1	42.2	49.2	99.0	1116.9	112
SEPTEMBER	167.4	12.1	70.6	48.5	122.5	1226.7	128
OKTOBER	164.6	11.3	81.2	42.0	114.5	1099.2	98
NOVEMBER	133.5	14.9	71.5	30.5	84.0	806.8	103
DECEMBER	130.8	10.3	65.8	32.1	72.5	809.0	131
1982							
JANUARI	119.6	6.7	57.0	35.6	89.9	956.9	127
FEBRUARI	139.1	12.4	70.5	36.2	88.1	1164.9	212
MAART	148.4	17.5	105.9	53.2	121.4	1265.2	271
APRIL	164.7	13.0	71.7	40.0	70.9	944.9	299
MEI	141.8	12.9	80.6	32.6	69.8	745.1	274
JUNI	168.7	11.0	52.4	48.2	92.0	1059.3	278
JULI	106.9	5.0	22.6	19.5	50.3	539.2	144
AUGUSTUS	139.7	8.5	54.7	55.9	104.2	119.8	82
SEPTEMBER	190.7	9.1	78.1	60.0	123.7	129.2	140
OKTOBER	170.1	13.5	52.0	53.1	94.1	113.7	116
NOVEMBER	133.7	13.8	81.3	43.0	65.2	73.9	133

	II. AFGEWERKTE ARTIKELEN : VOORRAAD (1)						
	ONDERGOED ARTIKELEN (1.000 DZ. STUKS)	DAMESKOUSEN VAN SYNTHETISCHE GARENS (1.000 DZ. PAAR)	BROEKKOUSEN (PANTYKOUSEN) (1.000 DZ. STUKS)	SOKKEN, 3/4 KOUSEN, SOKJES (1.000 DOZIJN PAAR)		BOVENGOED ARTIKELEN (1.000 STUKS)	T. SHIRTS EN POLOHEMDEN (1.000 STUKS)
				SYNTHETISCHE GARENS	ANDERE		
1978	238.0	55.3	425.0	131	294.1	915	120
1979	190.8	55.2	383.9	105	335.3	838	113
1980	203.7	58.4	358.7	87	320.7	891	197
1981	167.6	49.9	299.3	98	282.8	801	97
1981							
JUNI	246.1	56.8	381.6	95	353.1	877	124
JULI	202.9	57.1	365.8	92	323.1	751	76
AUGUSTUS	221.6	61.1	398.3	87	306.7	666	71
SEPTEMBER	193.2	59.4	388.8	81	279.1	581	57
OKTOBER	184.5	59.0	356.3	81	257.5	604	72
NOVEMBER	180.0	51.4	322.9	92	265.3	747	88
DECEMBER	167.6	49.9	299.3	98	282.8	801	97
1982							
JANUARI	181.9	58.8	310.4	100	288.2	822	131
FEBRUARI	184.2	60.3	305.9	96	288.4	739	139
MAART	192.2	56.6	287.5	87	271.7	684	141
APRIL	196.6	55.9	298.6	101	283.0	746	117
MEI	198.7	56.0	291.7	106	289.7	846	94
JUNI	201.2	60.9	337.5	113	290.6	900	112
JULI	166.4	56.4	317.7	113	274.0	778	53
AUGUSTUS	180.8	66.2	366.2	111	258.6	717	65
SEPTEMBER	174.2	68.1	375.6	102	231.4	663	57
OKTOBER	176.6	67.7	373.0	98	236.8	652	71
NOVEMBER	172.5	62.6	318.7	105	253.0	854	93

(1) EINDE VAN DE MAAND OF VAN HET JAAR

KLEDINGS- EN CONFECTIENIJVERHEID (1) - PRODUCTIE (IN 1000 STUKS)

	JAAR	JUNI	JULI	AUGUSTUS	SEPTEMBER	OKTOBER
	1981	1982	1982	1982	1982	1982
I. KLEDINGSTUKKEN						
REGENKLEDING	232	228	82	248	254	233
KLEDING VAN HERTSLEDER, LEDER EN SOORTGELIJKE STOFFEN	10	5	2	11	11	7
KLEDING VOOR SPORTBEOEFENING :						
-A)BADPAKKEN EN SOORTGELIJKE ARTIKELEN	129	132	40	55	110	98
-B)ANDERE	118	138	64	55	132	114
BUSTEHOUDERS EN SOORTGELIJKE ARTIKELEN	214	250	73	206	212	228
KORSETTEN, GAINES EN SOORTGELIJKE ARTI-	97	108	42	87	95	75
WERKKLEDING (2)						
-A)OVERALLS, MARSPAKKEN, AMERIKAANSE OVERALLS MET BRET. EN PAKKEN(2 STUKS)	135	142	79	131	182	158
-B)ANDERE WERKKLEDING (3)						
-VOOR HEREN	134	104	67	69	90	108
-VOOR DAMES	339	375	325	223	406	335
BROEKEN VOOR HEREN EN JONGENS :						
-A)WERKBROEKEN	101	102	72	55	129	126
-B)ANDERE (INCL. JEANS EN SOORTELIJKE	1884	2556	1090	1209	2446	2117
OVERJASSEN VOOR HEREN EN JONGENS	21	9	13	13	16	18
KOSTUUMS VOOR HEREN EN JONGENS	29	17	4	14	12	17
COLBERTJASSEN VOOR HEREN EN JONGENS (4)	68	90	43	93	83	70
ANDERE BOVENKLEDING VOOR HEREN EN JONGENS	38	57	31	45	56	76
LUIERS EN ARTIKELEN VOOR KINDEREN VAN MINDER DAN 3 JAAR	92	98	69	80	65	59
MANTELS EN JASJES VOOR DAMES EN MEISJES	79	97	39	101	119	97
MANTELPAKKEN VOOR DAMES EN MEISJES	11	15	4	14	14	13
JAPONNEN (KLEEDJES)	580	669	272	629	656	472
ROKKEN	461	438	280	420	582	454
BLOUSES EN HEMDBLOUSES (CHEMISIERS)	422	418	226	468	548	464
PANTALONS VOOR DAMES EN MEISJES	117	104	60	131	150	121
ANDERE BOVENKLEDING VOOR DAMES EN MEISJES	124	120	106	103	112	180

(1) VESTIGINGEN DIE RESPECTIEVELIJK IN DE WERKPLAATS OF THUIS 5 WERKLIEDEN OF MEER VOOR DE GROEP "KLEDINGSTOEBEHOREN" EN 10 WERKLIEDEN OF MEER VOOR DE ANDEREGROEPEN HEBBEN TEWERKGESTELD

(2) EXCLUSIEF WERKBROEKEN EN HEMDEN

(3) B. V. STOFFPASSEN EN SCHORTEN

(4) INCLUSIEF BLAZERS

KLEDINGS- EN CONFECTIENIJVERHEID (1) - PRODUKTIE (IN 1000 STUKS) (VERVOLG)

	JAAR	JUNI	JULI	AUGUSTUS	SEPTEMBER	OKTOBER
	1981	1982	1982	1982	1982	1982
T-SHIRTS EN POLOHEMDEN	24	42	34	15	31	8
ANDERE HEMDEN VOOR HEREN EN JONGENS	266	305	152	258	306	333
ONDERKLEDING VOOR HEREN EN JONGENS (INCLUSIEF PYJAMA'S)	376	405	144	314	352	254
PYJAMA'S EN NACHTHEMDEN VOOR DAMES EN MEISJES	141	155	63	143	209	184
ONDERJURKEN EN ONDERROKKEN	51	75	29	49	72	58
ANDERE ONDERKLEDING VOOR DAMES EN MEIS- JES	135	134	44	127	140	127
II. KLEDINGSTOEBEHOREN						
DASSEN EN SOORTGELIJKE ARTIKELEN	114	102	37	112	126	120
PARAPLU'S EN PARASOLS	20	7	5	6	10	19
III. HOEDEN EN ANDERE HOOFDDEKSELS						
PETTEN EN KEPIES	39	64	19	31	51	56
ANDERE HOOFDDEKSELS	7	15	6	10	4	10
IV. MECHANISCH BORDUURWERK (IN 1.000.000 F)						
MECHANISCH BORDUURWERK	8	6	13	42	5	28
V. NIET VOOR KLEDING BESTEMDE CONFECTIE- ARTIKELEN						
BEDDELINNEN, TAFELLINNEN, TOILET- EN KEUKENLINNEN (IN 1.000.000 F)	91	115	108	88	167	195
ZAKDOEKEN	330	242	246	169	194	683
BEDSPREIEN EN EIDERDONS	25	12	8	29	47	29
SLAAPZAKKEN	6	13	4	0	2	2
DEKZEILEN EN TENTEN (IN 1000 M2)	24	25	32	13	31	20
GORDIJNEN, ROLGORDIJNEN EN OVERGORDIJNEN	330	453	234	324	414	376
MATRASSEN	11	13	7	12	11	13

(1) VESTIGINGEN DIE RESPECTIEVELIJK IN DE WERKPLAATS OF THUIS 5 WERKLIEDEN OF MEER VOOR DE GROEP "KLEDINGSTOEBEHOREN" EN 10 WERKLIEDEN OF MEER VOOR DE ANDEREGROEPEN HEBBEN TEWERKGESTELD

KLEDINGS- EN CONFECTIENIJVERHEID (VERVOLG) - VERKOOP EN MAAKLOONWERK

	TOTAAL VAN DE VERKOPEN (1.000 F)	BEDRAG GEFACTUREERD VOOR MAAKWERK UITGEVOERD VOOR :		BEDRAG BETAALD VOOR MAAKWERK DAT VOOR UW REKENING WERD UITGEVOERD DOOR :	
		DEROEN IN BELGIE (1.000 F)	DERDEN IN HET BUITENLAND (1.000 F)	DERDEN IN BELGIE (1.000 F)	DERDEN IN HET BUITENLAND (1.000 F)
1978	2570561	355328	208460	214058	20215
1979	2631358	338213	223628	172905	86334
1980	2645994	361730	198376	157787	113135
1981	2782251	330401	197217	158794	112034
1981					
JUNI	2704920	341716	200132	164714	158592
JULI	2079153	186528	107404	86879	81072
AUGUSTUS	2736332	339507	184073	155810	51888
SEPTEMBER	3661089	424775	261060	188381	143248
OKTOBER	3115863	401275	233188	193712	134218
NOVEMBER	2640032	280723	182925	131150	145752
DECEMBER	2294959	279265	180015	135834	141253
1982					
JANUARI	2655161	316821	216609	147620	128473
FEBRUARI	3402709	381544	208932	185590	153545
MAART	3952951	441282	265529	201434	187794
APRIL	3369836	358186	230395	172594	152460
MEI	2603545	274676	180158	141194	130803
JUNI	2992200	381247	231802	199544	180069
JULI	2120535	180040	112292	88809	131712
AUGUSTUS	3037231	321109	200691	174430	66121
SEPTEMBER	4001841	422483	265823	229491	147072
OKTOBER	3280045	349618	224844	212428	170974

SCHOENEN- EN PANTOFFELNIJVERHEID (1)

	PRODUKTIE VAN SCHOENEN (1.000 PAAR)						
	VOOR MANNEN	VOOR VROUWEN	VOOR JONGENS (28-39)	VOOR MEISJES (28-39)	VOOR KINDEREN (22-27)	VOOR BABIES (-22)	WERKSCHOENEN EN -LAARZEN
1978	111.7	96.4	17.4	25.1	5.9	4.3	22.8
1979	109.6	111.8	14.2	24.0	6.6	5.5	17.1
1980	124.8	104.2	14.5	22.8	7.6	4.5	7.8
1981	92.6	101.4	14.6	20.0	5.2	3.8	6.3
1981							
JUNI	85.2	101.1	11.9	20.3	3.5	3.4	3.5
JULI	39.5	44.9	9.2	4.0	1.7	4.1	1.2
AUGUSTUS	118.3	132.5	11.3	25.4	4.2	3.3	2.4
SEPTEMBER	90.8	142.3	16.1	30.8	5.7	3.0	1.7
OKTOBER	106.7	136.4	19.0	26.3	5.5	2.5	1.3
NOVEMBER	104.3	93.3	6.9	9.9	2.4	3.5	0.7
DECEMBER	106.3	93.1	9.7	17.9	7.0	3.2	1.3
1982							
JANUARI	109.4	89.7	13.3	33.2	12.6	5.6	19.0
FEBRUARI	82.4	139.5	19.8	46.0	7.5	5.1	15.4
MAART	101.0	153.9	20.7	43.2	7.9	6.5	15.3
APRIL	90.3	110.5	13.8	38.4	3.6	5.4	10.1
MEI	86.1	76.3	10.4	35.9	4.7	3.9	4.4
JUNI	91.2	117.9	13.9	41.4	3.6	5.2	6.5
JULI	30.5	51.5	2.2	13.8	2.0	4.1	5.5
AUGUSTUS	83.8	115.1	19.4	44.1	5.6	4.7	5.5
SEPTEMBER	86.8	147.9	15.5	49.0	4.4	4.1	11.3
OKTOBER	57.2	147.4	17.0	48.5	4.5	3.4	11.4
NOVEMBER	65.5	111.9	10.3	36.1	3.6	3.8	2.0
DECEMBER	77.3*	88.4*	9.9*	36.7*	6.1*	4.7*	1.9*

(1) EINDE VAN DE MAAND OF VAN HET JAAR JUTE EN KUNSTMATIGE EN SYNTHETISCHE VEZELS

SCHOENEN- EN PANTOFFELNIJVERHEID (VERVOLG)

	PRODUKTIE VAN SCHOENEN (1.000 PAAR) (VERVOLG)		PRODUKTIE VAN PANTOFFELS (1.000 PAAR)			
	ANDERE SCHOENEN	TOTAAL	VAN LEDER	VAN KAMEELHAAR	VAN ANDERE TEXTIELSTOFFEN	TOTAAL
1978	17.4	300.9	13.4	10.1	192.4	215.9
1979	14.7	301.4	11.4	25.9	167.0	204.2
1980	15.9	302.1	11.1	30.3	183.8	225.2
1981	16.4	260.2	10.3	35.9	191.7	237.9
1981						
JUNI	20.0	248.8	11.4	29.0	206.7	247.0
JULI	5.7	110.2	5.9	28.0	152.7	186.6
AUGUSTUS	15.7	313.1	12.5	26.5	204.3	243.3
SEPTEMBER	16.4	306.8	14.1	32.0	237.5	283.6
OKTOBER	16.9	314.8	11.8	78.4	228.0	318.2
NOVEMBER	15.3	236.4	11.6	50.4	175.5	237.5
DECEMBER	8.9	247.4	12.8	32.9	121.3	167.0
1982						
JANUARI	16.3	299.2	10.1	31.7	130.9	172.7
FEBRUARI	18.3	334.0	7.5	56.6	177.2	241.3
MAART	19.3	367.8	8.2	49.3	197.6	255.0
APRIL	15.4	287.4	8.1	43.9	188.0	204.4
MEI	15.7	237.4	9.1	34.8	158.7	202.6
JUNI	17.8	297.4	10.0	51.3	214.8	276.2
JULI	5.8	115.4	4.6	18.1	80.1	102.7
AUGUSTUS	18.0	296.1	9.0	67.2	220.0	296.2
SEPTEMBER	17.6	336.4	11.7	76.9	235.1	323.7
OKTOBER	17.8	307.2	12.8	76.7	231.0	320.5
NOVEMBER	18.2	276.9	9.5	64.4	192.8	266.7
DECEMBER	10.5*	235.4*	10.9*	43.2*	193.4*	247.5*

	WAARDE VAN DE GEFACTUREERDE VERKOPEN (1.000000 F)													TOTAAL
	MEUBE- LEN	ZETELS	SCHRIJ- WERKE RIJ	VAAT- WERK	KADERS LIJS- TEN EN SCHA- VERIJ- EN	MANDEN MAKE- RIJ EN ROTAN	BOR- STEL NIJVER HEID	KISTEN EN TON- NENNIJ- VER- HEID	PARKET	GE- PLAKT HOUT	BLOK- PLATEN OF LA- MELLEN PLATEN	GEPER- STE PANE- LEN	ANDERE	
1978	2032.9	691.9	468.9	130.7	78.4	20.0	44.1	134.1	11.3	56.4	34.0	661.0	4.7	4368.6
1979	2003.0	717.8	597.2	131.0	82.3	19.8	45.8	146.9	11.9	58.9	48.2	737.3	4.9	4664.9
1980	2291.1	793.4	687.3	141.9	92.2	23.9	47.6	144.3	11.6	58.3	68.1	885.4	4.5	5229.5
1981	2343.5	765.7	635.4	141.6	95.9	21.7	55.2	141.4	8.9	61.5	65.6	884.5	2.3	5223.1
1981														
JUNI	2751.8	818.0	874.1	89.9	100.5	23.9	65.3	173.8	14.6	65.2	65.1	1029.6	2.7	6074.5
JULI	1172.6	464.4	418.1	74.1	55.6	13.3	36.5	115.5	3.4	31.1	41.4	626.5	1.5	3054.0
AUGUSTUS	2232.7	535.8	541.5	94.3	70.2	19.4	58.9	122.2	8.9	59.3	61.9	705.1	2.0	4512.2
SEPTEMBER	2638.9	923.9	733.2	121.1	116.5	22.4	69.7	141.5	11.8	82.4	91.3	980.4	2.2	5935.5
OKTOBER	2572.2	870.7	738.2	141.5	110.0	22.8	61.6	155.8	10.3	89.8	82.0	1018.6	2.6	5876.0
NOVEMBER	2259.5	773.0	588.4	139.1	100.2	18.9	49.0	126.3	6.5	64.9	79.5	893.7	2.4	5101.4
DECEMBER	2490.6	874.4	689.2	137.0	100.7	22.3	44.4	131.8	6.9	57.1	70.2	674.7	2.5	5301.7
1982														
JANUARI	2067.7	677.2	471.1	209.4	78.9	13.0	53.1	107.8	5.7	65.1	78.0	906.1	2.2	4735.4
FEBRUARI	2243.4	822.7	489.5	217.9	102.7	20.9	59.8	134.1	3.9	67.3	75.3	982.9	2.4	5222.8
MAART	2846.7	1053.5	656.1	206.5	113.5	23.5	69.9	155.0	7.7	91.0	85.1	1197.0	2.0	6507.4
APRIL	2682.7	847.6	641.7	205.0	116.7	25.0	65.5	146.8	7.4	82.6	103.2	1127.1	2.6	6053.9
MEI	2242.6	773.3	585.9	171.4	93.7	20.4	59.1	142.8	5.3	73.9	79.7	927.4	2.0	5177.6
JUNI	2808.3	950.5	746.5	171.5	114.6	21.9	72.4	176.6	7.3	92.9	97.5	1078.6	3.4	6342.0
JULI	1204.7	468.7	398.4	95.3	53.2	12.7	36.9	135.5	1.4	46.3	31.6	660.2	1.1	3145.9
AUGUSTUS	2317.4	525.3	547.1	99.6	75.5	20.6	63.1	145.8	6.4	64.7	97.1	792.1	2.2	4757.0
SEPTEMBER	2820.2	981.8	729.8	138.7	118.0	26.9	72.6	181.7	5.9	78.8	89.3	1148.4	2.6	6394.6
OKTOBER	2639.1	908.4	721.0	145.7	112.5	19.0	61.3	183.5	5.2	96.8	101.3	1097.6	2.2	6093.7

(1) VERKOPEN VAN DE INRICHTINGEN WELKE 5 WERKLIEDEN OF MEER TEWERKSTELLEN, INGEDEELD VOLGENS HUN VOORNAAMSTE BEDRIJVIGHEID

PAPIERNIJVERHEID

	PRODUKTIE VAN PAPIER EN KARTON (T)										
	PAPIERDEEG			GRAFISCH PAPIER EN KARTON			PAK- PAPIER (2)	KARTON		ANDER PAPIER	TOTAAL
	MECHA- NISCH DEEG	SCHEI- KUNDIG DEEG	TOTAAL	DAGBLAD- PAPIER	GESTREK. DRUK- EN SCHRIJF. PAP. EN KARTON(1)	ANDER		GRIJS PAKPA- PIER UIT OUD PAPIER	ANDER KARTON (4)		
1978	11076	16384	27460	6980	18914	20584	10475	2308.8	2533.6	5854	67648
1979	10394	20081	30474	8232	21042	20003	12653	2186.3	2548.7	7280	73944
1980	10863	21580	32443	8479	21019	20616	12456	2417.0	2209.0	7668	74863
1981	10685	21035	31720	8474	21660	19117	15167	-	-	7865	77492
1981											
JUNI	9203	22903	32106	6706	21368	19631	16640	2763.0	2713.0	6578	76399
JULI	11066	24052	35118	9619	20513	18039	13929	1675.0	929.0	7142	71846
AUGUSTUS	10064	10910	20974	7262	16825	17457	10118	2339.0	2764.0	8524	65289
SEPTEMBER	10465	24661	35126	9303	23045	19335	16858	2580.0	3320.0	8850	83292
OKTOBER	11097	23372	34469	7994	23100	20258	17100	3030.0	3111.0	9579	84172
NOVEMBER	11184	23943	35127	8220	22458	19932	15143	2742.0	2415.0	7887	78797
DECEMBER	10742	19586	30328	8594	25662	18248	15078	2823.0	2641.0	6806	79852
1982											
JANUARI	9873	20371	30244	4393	24363	19794	15292	1713.0	3007.0	9282	77844
FEBRUARI	10200	19590	29790	8539	22555	16674	9716	2922.0	3034.0	7671	71111
MAART	10794	24326	35120	9255	26675	19050	11087	3219.0	3544.0	7502	80332
APRIL	9711	14309	24020	7890	22244	17251	10378	2753.0	3313.0	9728	73557
MEI	10480	22020	32500	8172	23626	16860	9066	2707.0	2774.0	8823	72028
JUNI	10886	23861	34747	8850	28008	20000	11673	2928.0	3391.0	9102	83952
JULI	8537	17981	26518	7072	18184	14252	8455	1323.0	876.0	7296	57458
AUGUSTUS	9172	13851	23023	8661	19917	23696	7877	2817.0	3067.0	9463	75498
SEPTEMBER	10456	23420	33876	9290	24919	19946	10793	2865.0	3290.0	8427	79530
OKTOBER	10292	21922	32214	9060	23647	18503	10688	2725.0	3080.0	9647	77350
NOVEMBER	8609*	22866*	31475*	8264*	23588*	15348*	6224*	2307.0*	2291.0*	8680*	66702*
DECEMBER	8349*	22318*	30667*	9045*	20280*	11916*	10262*	3043.0*	2929.0*	8237*	65712*
1983											
JANUARI	9698*	22545*	32243*	8643*	24874*	16603*	10358*	-	626.4*	7918*	74660*

PAPIERNIJVERHEID (VERVOLG)

	PAPIER- EN KARTONVERWERKING (T)										
	STOFFE- RINGSR- TIKELN	HUISHOUD- EN HY- GIENE ARTIKE- LEN	SCHOOLARTIKELN, BUREEL-, EN SCHRIJFBENODIGDHEDEN			VERPAKKINGEN				VEREDELDE, DOOR- DRENKT, GESTREKEN PAPIER EN KARTON	
			SCHOOL- SCHRIJF- TEN	BRIEF- OMSLAGEN	ANDERE	DOZEN, KISTEN EN VER- PAK. IN ALLERH. KAR-SOOR	DOZEN, KISTEN EN VER- PAK. IN GEGOLFD KARTON	GROTE ZAKKEN (4)	ANDERE VERPAK- KINGEN	GEBITU- MEERD PAPIER	ANDERE
1978	575	5838	1272	1432	1960	4833	18712	4638	4552	7305	7408
1979	-	7008	1160	1547	1987	5133	18399	4884	5305	7349	7842
1980	-	7787	818	1575	1697	5380	20117	4417	4777	6740	6860
1981	-	8481	1285	1554	1717	5005	21276	3783	4640	5718	7116
1981											
JUNI	-	8741	1194	1751	1957	5557	26036	4872	5336	6557	8177
JULI	-	5470	633	444	885	2686	11295	2385	2776	2355	5108
AUGUSTUS	-	8853	1009	1785	1728	4878	22675	4042	3989	8237	6709
SEPTEMBER	-	9467	814	1781	1770	5105	25212	4847	5218	6687	7748
OKTOBER	-	10490	717	1699	1489	5922	23493	4383	5515	8184	7843
NOVEMBER	-	9147	457	1421	1135	3449	21906	3489	4772	4359	7514
DECEMBER	-	6464	1354	1460	1914	4883	19796	3125	4904	2846	6454
1982											
JANUARI	-	8725	1400	1601	1551	5270	23808	3484	5030	3433	6484
FEBRUARI	-	9014	1135	1672	1418	5410	21557	3339	4929	4442	6493
MAART	-	9615	760	1902	1683	6102	26622	4798	5596	5023	7980
APRIL	-	9518	1052	1828	1666	5528	24291	4151	5097	4596	7420
MEI	-	8108	1101	1600	1582	3420	22863	3399	4478	5651	7136
JUNI	-	9375	1120	1931	1693	8391	26630	4772	5742	7425	8650
JULI	-	5594	615	447	921	2879	11640	1851	3159	2151	4661
AUGUSTUS	-	9255	862	1838	1688	5033	24126	3963	4782	7022	5402
SEPTEMBER	-	8863	1114	2014	1856	6113	25930	4165	4980	7161	8532
OKTOBER	-	8856*	969*	1777*	1679*	6397*	20564*	4288*	5260*	5339*	7753*
NOVEMBER	-	8609*	787*	1571*	1529*	4957*	22922*	3932*	5135*	5555*	8105*
DECEMBER	-	7863*	779*	1516*	1717*	6294*	21701*	4135*	4890*	2807*	8207*
1983											
JANUARI	-	8432*	1269*	1731*	1834*	6244*	24730*	4121*	4855*	4485*	8228*

- (1) INBEGREPEN CARBONLOOS COPIEERPAPIER
(2) INBEGREPEN PAPIER EN KARTON VOOR GOLFKARTON
(3) KRAFTKARTON NIET INBEGREPEN
(4) BREEDTE BASIS MINIMUM 40 CM

PAPIERNIJVERHEID (VERVOLG) - LEDERNIJVERHEID

	PAPIER- EN KARTON (T) (VERVOLG)			PRODUKTIE VAN LEDER			
	PAPIEREN EN KARTONNEN ARTIKELEN VOOR DE NIJVERHEID	ANDERE ARTIKELEN IN PAPIER EN KARTON	TOTAAL	ZWAAR RUNDLEDER (T)	LICHT LEDER (1 000 VIERKANTE VOET)		
					RUND-, KALFSEN PAARDELEDER	SCHAPELEDER (1)	GEITELER
1978	1914	1336	61772	130.8	2111.1	266.2	-
1979	2048	1408	64321	130.3	1853.0	33.9	-
1980	2542	1474	64185	136.9	1466.1	8.1	-
1981	2234	1460	64575	136.7	1593.8	5.6	-
1981							
JUNI	2591	1669	74437	164.7	1910.0	5.4	-
JULI	1478	852	36277	12.4	902.7	0.5	-
AUGUSTUS	1741	1513	67158	143.4	1549.3	2.5	-
SEPTEMBER	2435	1764	74847	142.4	1756.4	2.8	-
OKTOBER	2377	1888	73999	159.0	1887.1	8.9	-
NOVEMBER	2265	1541	61454	135.8	1925.6	11.5	-
DECEMBER	2082	1170	56452	131.2	1850.0	4.9	-
1982							
JANUARI	2192	1034	64012	145.3	2038.3	-	-
FEBRUARI	2320	1476	63204	137.9	1880.1	-	-
MAART	2766	1816	74666	153.5	2448.2	-	-
APRIL	2731	1908	69819	137.9	2005.2	-	-
MEI	2388	1589	63315	126.3	2144.4	-	-
JUNI	2915	1951	80595	148.3	2953.0	-	-
JULI	1510	1024	36451	18.3	946.6	-	-
AUGUSTUS	1928	1768	67668	115.3	2011.3	-	-
SEPTEMBER	3033	2020	75782	128.6	2155.3	-	-
OKTOBER	2980*	1937*	67800*	131.6	2300.1	-	-
NOVEMBER	2741*	2015*	67859*	123.0	1986.0	-	-
DECEMBER	2472*	1856*	64237*	134.2*	1974.3*	-	-
1983							
JANUARI	2873*	1768*	70569*	-	-	-	-

RUBBERNIJVERHEID - ZEEPNIJVERHEID

	PRODUKTIE VAN RUBBER					PRODUKTIE VAN ZEEP EN SYNTHETISCHE WASMIDDELEN				
	LIJM-SOLUTIES EN DISPERSIES	BUIZEN EN SLANGEN	TRANSPORT EN DRIJFRIEMEN	BINNENBANDEN, BUITENBANDEN EN VOLLE OF HOLLE BANDEN (T)	ANDERE RUBBER ARTIKELEN	TOILET-ZEEP	HUISHOUDEZEEP EN ZACHTE ZEEP	ANDERE ZEEP	WAS-POEDERS	ANDERE WAS-MIDDELEN
	(T)	(T)	(T)	(T)	(T) (2)	(T)	(T) (3)	(T) (4)	(T)	(T)
1978	238	427	315	3793	5535	241	431	1824	10790	10642
1979	254	404	284	4074	6038	358	399	1687	9548	10993
1980	225	430	296	4400	6513	325	384	1780	11403	11226
1981	187	309	229	3855	6586	379	359	1805	11847	12064
1981										
JUNI	225	342	275	4575	7044	369	393	1817	15209	14965
JULI	60	172	135	832	3161	206	347	1776	10670	8462
AUGUSTUS	206	293	185	3720	4870	231	333	1396	12794	10681
SEPTEMBER	218	363	194	4352	7418	438	390	1735	8843	13577
OKTOBER	213	393	240	4298	7859	456	381	2061	13016	13187
NOVEMBER	213	320	210	3750	7003	447	362	2048	12397	10059
DECEMBER	170	313	156	3101	5859	318	300	1757	10478	11107
1982										
JANUARI	166	328	202	3590	5700	280	341	1697	14390	13490
FEBRUARI	192	358	232	2940	5903	261	320	1845	13231	13361
MAART	204	384	224	4185	6687	268	492	2056	14639	12423
APRIL	164	477	229	4013	5983	411	399	2034	13636	13229
MEI	145	378	189	3632	5373	396	389	1884	12815	12749
JUNI	180	424	270	4009	6784	509	432	2124	14881	15238
JULI	66	201	105	563	3611	177	379	1915	12139	8199
AUGUSTUS	189	329	176	4121	4602	239	348	1647	13937	10847
SEPTEMBER	190	427	230	4369	7152	366	419	2187	11849	16043
OKTOBER	176	490	271	4351	7236	313	376	2188	10041	14440
NOVEMBER	188	371	248	3661	6551	-	-	-	-	-
DECEMBER	169	424	231	3956	5407	-	-	-	-	-

(1) VAN 1975 AF, HET GEITELER INBEGREPEN

(2) DE PRODUKTIE VAN SCHOENEN NIET INBEGREPEN

(3) VAN JANUARI AF, UITSLUITEND ZACHTE ZEEP; DE HARDE HUISHOUDEZEEP IS INBEGREPEN IN DE RUBRIEK "ANDERE ZEEP"

(4) DE PRODUKTIE VAN SHAMPOO NIET INBEGREPEN

SCHEIKUNDIGE NIJVERHEID

	SALPETER- ZUUR (T)	ZWAVELZUUR EN OLEUM (T) (1)	ZUURSTOF (1.000 M3)	ACETYLEEN (T)	PRODUKTEN VAN STEENKOOLEDISTILLATIE				
					BENZEEN (T)	RUWE BENZOL (T)	RUWE TEER (T)	STAALWERK- TEER, TEER VOOR KAR- TON EN WEGENTEER (T)	RUWE NAFTALINE (T)
1978	87329	176019	83971	230	3216	3391	13697	-	-
1979	87951	191554	89762	204	3827	3686	16946	-	-
1980	97233	179219	80168	195	3257	2844	15696	-	-
1981	109616	164538	76108	194	3890	2503	16539	-	-
1981									
JUNI	112086	159135	86179	189	4266	2681	16301	-	-
JULI	99586	145710	44460	176	4318	2682	16430	-	-
AUGUSTUS	107772	160811	67593	148	3772	2547	16404	-	-
SEPTEMBER	112229	147176	75873	179	3805	2498	15998	-	-
OKTOBER	122653	158337	85413	217	3253	2726	18111	-	-
NOVEMBER	88669	150754	80068	219	4397	2648	16840	-	-
DECEMBER	121621	144645	81156	192	4610	2497	17114	-	-
1982									
JANUARI	118974	146133	82676	192	3079	2402	16188	-	-
FEBRUARI	91801	116206	71022	218	2223	1985	13135	-	-
MAART	116066	142635	61136	135	3376	1548	13290	-	-
APRIL	120511	129204	76846	204	2789	2512	17857	-	-
MEI	115832	163919	79875	172	3701	2688	17916	-	-
JUNI	104179	123557	64144	167	4156	2194	15394	-	-
JULI	100467	130920	75189	97	4442	1656	14294	-	-
AUGUSTUS	101286	135931	40808	104	2806	1506	11938	-	-
SEPTEMBER	100377	152002	59623	163	3116	2762	13718	-	-
OKTOBER	102036	163904	51365	140	3516	1781	12942	-	-
NOVEMBER	110091	147528	51496	245	3765	1949	13676	-	-

	KOUDLIJM (T) (2)	SYNTHETISCHE KLEEFSTOFFEN (T)	VERVEN, LAK- KEN, VERNIS- SEN EN VERNEN VOOR KUNST- SCHILDERS		ONDERHOUDS- PRODUKTEN (T)	SYNTHETISCHE AMMONIAK EN DERIVATEN		
			(T)	(3)		PRIMAIRE N (T-N)	WAARVAN	
							MESTSTOF N (T-N)	IN-TECHNISCHE PRODUKTEN (T-N)
1978	1770	1518	9743		4594	44976	32750	5644
1979	1685	666	9654		4649	44218	32362	4960
1980	1486	-	8855		5050	45137	31952	3810
1981	1459	-	9511		-	49046	36068	5329
1981								
JUNI	1477	-	11042		6816	46451	38720	5080
JULI	703	-	10608		4878	50552	38503	5607
AUGUSTUS	1514	-	11337		5906	50988	30877	4993
SEPTEMBER	1854	-	11745		6916	48183	35864	6624
OKTOBER	1747	-	9790		6614	52203	50529	5857
NOVEMBER	1551	-	8262		5244	46635	39342	3805
DECEMBER	1221	-	8088		4852	53273	34487	4251
1982								
JANUARI	965	-	8416		4492	51086	38170	4936
FEBRUARI	1586	-	8655		4745	26472	18251	2733
MAART	1824	-	12377		6219	38158	28363	4575
APRIL	1755	-	11407		5606	52005	37512	4830
MEI	1462	-	9478		4904	47091	33875	4878
JUNI	1625	-	12199		6389	43606	35196	4109
JULI	915	-	9172		4631	41151	39594	3155
AUGUSTUS	1601	-	8270		5961	41146	41061	3696
SEPTEMBER	1770	-	10575		7322	43116	37305	5150
OKTOBER	1640	-	9153		7424	42039	39266	4276
NOVEMBER	1613	-	7376		-	34547	58662	5045

(1) TERUGGEBRACHT OP 100 P.C. MONOGEHYDRATEERD

(2) VAN JANUARI 1977 AF : KOUDLIJM, GELATINES EN OSSEINE

(3) INBEGREPEN DE DAARBIJ AANWENDBARE VERDUNNINGS- EN OPLOSMIDDELEN

SCHEIKUNDIGE NIJVERHEID (VERVOLG)

	PROD. VAN STIKSTOF ONDER VORM VAN AMMONIAK SULFAAT BEKOMEN DOOR TERUGWIN. (T.N.)	GEWOON SUPER-FOSFAAT (T)	ANDERE FOSFAAT MEST-STOFFEN (T) (1)	GEMALEN THOMAS-SLAKKEN (T)	SAMENGESTELDE MESTSTOFFEN (2) (GEMENGDE EN COMPLEXE)			MENGSELS VAN MESTSTOFFEN (3)			
					PRODUKTIE IN T/GOEDEREN	GEHALTE AAN :			THOMAS KALI (T)	N.P.K. MEST-STOFFEN (T)	ANDERE MENGSELS VAN MEST-STOFFEN (T)
						STIKSTOF (T)	POTAS (T)	FOSFOOR-ZUUR (T)			
1978	10828	12969	36920	77298	129443	16918	16380	23096	23809	688	3267
1979	12292	13608	38620	87703	137206	18369	14975	24588	21402	882	2762
1980	10100	14324	43716	74440	141240	19314	17227	24881	25467	3313	2357
1981	9425	13880	45021	41332	132112	18375	16619	22358	24306	2738	1416
1981											
JUNI	11171	13761	46301	44035	116356	15576	16535	18618	27252	1014	1527
JULI	3815	8169	61826	24434	59547	7345	7406	13619	24036	325	1214
AUGUSTUS	8694	10338	51844	28004	119379	14785	15087	22222	33693	304	598
SEPTEMBER	9728	15024	38356	36612	146560	19806	19730	24165	58888	1522	3047
OKTOBER	9816	18444	45928	35701	145100	19296	20858	27291	20743	748	788
NOVEMBER	9768	14969	32751	29865	153196	22004	20276	23629	18866	2489	363
DECEMBER	9798	14950	44404	29018	144998	21517	16175	24355	15342	4748	2012
1982											
JANUARI	9424	9526	34822	32632	130135	17859	13540	18674	12381	6303	1280
FEBRUARI	9033	9631	33175	32341	110187	17449	13470	16400	23064	6114	2791
MAART	10331	18086	34389	25408	146185	20967	16690	24372	20944	1894	3720
APRIL	10131	14440	41729	38611	161218	22830	15704	28645	19875	1756	3402
MEI	7906	15034	49574	40814	142450	18861	16278	23688	17652	1563	3076
JUNI	9900	19354	40262	45101	100311	14609	13028	19019	25096	1496	3116
JULI	8406	8782	39307	11980	65810	8520	9177	11653	15588	88	3901
AUGUSTUS	6971	17144	40419	35132	120967	13949	14012	26807	25251	1887	1557
SEPTEMBER	7939	19746	46398	42894	133516	15774	18757	22800	33820	819	2735
OKTOBER	7838	17920	47639	31932	139190	17637	19104	20984	-	-	-
NOVEMBER	7564	18755	52957	26997	123118	17956	12238	20543	-	-	-

NIJVERHEID DER PETROLEUMDERIVATEN

	IN BEWERKING GESTELDE RUWE PETROLEUM (M.T.)	PRODUKTIE (IN M.T.)									
		AUTO-BENZINE	VLIEG-TUIGBENZINE EN CARBU-REACTOR (TYPE BENZINE)	PETROLEUM EN CARBU-REACTOR (TYPE PETROLEUM)	GASOIL	LICHTE STOOK-OLIE	RESIDU-ELE STOOK-OLIE	PETROLEUM GAS	RESIDU-ELE PETROLEUM TEER	ASFALT-ACHTIGE AARDPEK	SPECIALE BENZINE EN WHITE SPIRIT
1978	2718045	397196	39450	92753	766476	115117	883308	40742	35405	55461	20153
1979	2751692	420122	28385	109900	886950	94896	781530	45239	75008	56051	22506
1980	2662620	458865	28068	116101	820623	84688	766683	43895	78998	62489	19271
1981	2316074	397751	30442	120926	667630	63701	696293	39540	53778	55503	18142
1981											
JUNI	2416060	427012	33750	131393	737714	56176	673861	46255	55601	85859	17283
JULI	2607211	484005	30473	143534	701684	43980	828078	65968	33796	55064	24113
AUGUSTUS	2585221	453922	12019	136500	738992	41772	752323	54592	37229	84269	18506
SEPTEMBER	2421405	393065	34394	150486	633095	44894	823528	40878	45539	80498	31192
OKTOBER	2111808	362308	25358	141691	659715	22573	723498	35609	49051	64810	16889
NOVEMBER	2301744	344137	24216	149536	616654	74109	772248	27881	56209	70926	13130
DECEMBER	2350087	445583	34513	110189	700307	94959	547400	27295	72931	10062	3248
1982											
JANUARI	2146532	245921	18949	141355	701617	81774	737655	34890	53090	10171	31440
FEBRUARI	1775620	260911	13307	186920	495280	86619	629980	30578	67375	3367	18872
MAART	1977535	305232	33071	90179	664533	59289	538305	33689	85472	30859	19162
APRIL	2412722	351388	23237	117829	712538	78581	693809	35019	56186	74765	26010
MEI	2254483	350835	33744	153832	625330	52580	624586	37634	55701	80302	15443
JUNI	1956227	351886	16313	95543	652607	26372	603036	35137	58383	62823	22223
JULI	2062269	408564	6055	82938	710185	8236	622699	38942	34618	42734	23312
AUGUSTUS	2132438	391189	20953	118287	689390	38826	646735	41206	25978	54299	11822
SEPTEMBER	1719673	159235	19909	100951	421201	68574	625655	23191	28081	78287	21007
OKTOBER	1945021	238287	38096	132077	529608	62066	704878	27478	53331	40243	21957
NOVEMBER	1641676	310269	36600	87259	613747	29409	357050	38838	47613	50096	18214

(1) DE CIJFERS OMVATTEN DE PRODUKTIE VAN MINERAAL- EN BEENDERBICALCIUMFOSFAAT EN VAN GECONCENTREERD SUPERFOSFAAT.

(2) IN DEZE CIJFERS ZIJN EVENWEL DE HOEVEELHEDEN NIET INBEGREPEN VAN DE FABRIKANTEN DIE UITSLUITEND ALS MENGELAARS FUNCTIONEREN EN DIE GEEN ENKEL VRUCHTBAARMAKEND ELEMENT ZELF VOORTBRENGEN

(3) PRODUKTIE VAN DE FABRIKANTEN DIE UITSLUITEND ALS MENGELAARS FUNCTIONEREN

STEENKOOLAGGLOMERAAT- EN COKESFABRIEKEN

	STEENKOOLAGGLOMERATENFABRIEKEN (1.000 T)			COKESFABRIEKEN				
	PRODUKTIE	VERKOCHT OF AFGESTAAN	VOORRAAD (1)	OVENS		GRONDSTOFFEN (1000 T)		PRODUKTIE VAN COKES (1.000 T)
				AANTAL BATTERIJEN	AANTAL OVENS	INGESCHOTEN STEENKOLEN	VOORRAAD STEENKOLEN (1)	
1978	10.4	4.2	0.8	37	1184	625	513	479
1979	10.5	2.8	1.8	42	1351	619	695	464
1980	6.8	6.6	0.3	34	1104	656	606	504
1981	4.5	4.5	0.1	33	1074	652	418	500
1981								
JUNI	5.2	5.0	0.6	34	1130	655	505	499
JULI	-	-	0.6	33	1074	644	492	496
AUGUSTUS	4.0	4.0	0.7	33	1074	647	437	492
SEPTEMBER	5.3	6.0	-	33	1074	647	410	497
OKTOBER	4.3	4.2	0.2	33	1074	675	548	516
NOVEMBER	5.6	5.5	0.2	33	1074	669	469	515
DECEMBER	6.4	6.4	0.1	33	1074	680	418	535
1982								
JANUARI	6.1	6.0	0.1	33	1074	705	454	513
FEBRUARI	5.5	5.3	0.2	33	1074	607	493	462
MAART	5.0	5.1	0.1	33	1074	514	552	393
APRIL	7.2	7.2	0.1	33	1074	657	616	500
MEI	1.8	1.9	0.1	33	1074	677	498	515
JUNI	3.0	2.9	0.1	34	1074	605	631	457
JULI	-	-	0.1	34	1074	536	727	404
AUGUSTUS	2.6	2.3	0.3	34	1074	509	650	383
SEPTEMBER	3.2	3.4	0.1	34	1073	539	588	408
OKTOBER	-	-	-	34	1095	511	697	386
NOVEMBER	-	-	-	34	1096	509	817	386
DECEMBER	-	-	-	34	1096	534	780	409

COKESFABRIEKEN (VERVOLG)

	LEVERINGEN VAN COKES (1.000T)				VOOR- RADEN COKES (1) (1000T)	AMMO- NIAK (UITGE- DRUKT IN SULFAAT (1.000T)	GAS OP 0. 760MM HG EN 4250KCA/M3(1000000M3)				
	IJZER- NIJVER- HEID	UITVOER	ANDERE AANWEN- DINGEN	TOTAAL			TOTALE PRODUK- TIE	GAS ONT- VANGEN VAN HOOG OVENS	EIGEN GEBRUIK		TOTALE LEVE- RINGEN
									VERWAR- MING DER OVENS	ANDERE DOEL- EINDEN	
1978	453	19	9.3	482	88	3.2	202	17	94	10	114
1979	456	70	9.3	536	108	3.1	225	17	109	13	120
1980	430	64	10.2	504	107	3.0	211	12	103	9	111
1981	420	68	9.5	498	138	3.0	212	13	102	8	113
1981											
JUNI	407	94	7.1	508	81	2.9	212	13	103	7	115
JULI	401	82	4.9	488	89	3.6	211	9	100	7	113
AUGUSTUS	402	44	9.9	456	125	3.0	210	10	100	8	112
SEPTEMBER	420	79	8.8	508	113	3.0	210	14	100	8	116
OKTOBER	433	65	8.5	507	123	3.1	217	15	114	9	119
NOVEMBER	438	48	9.7	496	143	3.0	216	15	103	9	119
DECEMBER	488	35	17.0	540	138	2.9	221	16	108	11	117
1982											
JANUARI	471	34	10.2	516	135	2.3	215	15	104	10	115
FEBRUARI	416	51	8.7	476	122	3.1	197	12	95	8	106
MAART	297	63	15.4	376	139	2.2	159	7	80	9	78
APRIL	444	61	11.7	517	122	3.0	213	13	102	8	115
MEI	435	43	8.7	487	150	3.0	222	13	104	8	123
JUNI	406	38	9.4	454	153	2.5	196	14	92	8	111
JULI	342	33	5.0	381	177	2.0	171	11	83	7	93
AUGUSTUS	337	29	9.9	376	184	1.9	161	7	80	9	80
SEPTEMBER	392	50	8.9	451	140	2.0	175*	12*	84*	7*	95*
OKTOBER	333	19	11.5	364	162	2.1	160*	9*	80*	8*	81*
NOVEMBER	342	25	13.3	381	168	2.2	162*	10*	79*	7*	86*
DECEMBER	364	25	13.3	402	174	2.3	173*	11*	85*	9*	90*

(1) EINDE VAN DE MAAND OF VAN HET JAAR

NETTO-PRODUCTIE, INVOER ET UITVOER VAN GAS (1)

	GAS- FABRIEKEN (1.000M3)	COKESFABRIEKEN (1000M3)		STEENKOOI- MIJNEN (1.000M3)	TOTALE PRODUKTIE (1.000M3)	INVOER (1.000M3)	UITVOER (1.000M3)	TOTAAL BE- SCHIKBAAR GAS (1.000M3)
		OPENBARE BEDELING	RECHT- STREEKSE NIJVERHEIDS LEVERINGEN					
1978	132	-	58509	-	58641	980767	42741	996667
1979	130	-	60719	-	60849	1077203	44748	1093303
1980	125	-	56086	-	56210	1026827	46604	1036562
1981	112	-	57398	-	57510	938518	30987	965040
1981								
JUNI	58	-	58417	-	58475	696875	26420	728930
JULI	58	-	56906	-	56964	525605	22996	559573
AUGUSTUS	55	-	56658	-	56713	522825	19975	559563
SEPTEMBER	63	-	58717	-	58780	649835	25341	683274
OKTOBER	107	-	59879	-	59986	881514	30892	910608
NOVEMBER	132	-	60033	-	60165	964089	29792	994462
DECEMBER	177	-	59384	-	59561	1215934	35968	1239527
1982								
JANUARI	195	-	58386	-	58581	1256221	39481	1275321
FEBRUARI	150	-	53561	-	53711	997677	33665	1017723
MAART	150	-	39266	-	39416	1010612	35077	1014981
APRIL	110	-	58367	-	58477	869935	26646	901766
MEI	78	-	62336	-	62414	682339	22050	722703
JUNI	51	-	56045	-	56096	526603	18428	564271

NIJVERHEID VAN DE NIET METAALHOUDENDE MINERALEN

	1. PRODUKTIE VAN DE KLEINIJVERHEID									
	BAKSTEEN VOOR GEWOON METSELWERK (M3)			GEVELSTEEN (M3)			HOLLE STEEN VOOR VLOEREN (M2)	DRAINEER- BUIZEN EN KABELBE- SCHERMER (T)	ANDERE KLEI PRODUKTEN (T) (2)	
	VOLLE BAKSTEEN	GEPERFO- REERDE EN HOLLE BAKSTEEN	TOTAAL	MET DE MACHINE GEVORMD	MET DE HAND GEVORMD	TOTAAL			(T)	(T)
1978	42251	126293	168544	38477	19115	57592	128796	195	1454	
1979	37846	127855	165701	34653	19298	53951	94390	32	893	
1980	35736	118898	154634	32205	19740	51945	91887	816	-	
1981	23824	73329	97153	22483	13646	36129	50575	-	-	
1981										
JUNI	31964	106199	138163	32853	20915	53768	92896	-	-	
JULI	22461	88997	111458	17093	10286	27379	16060	-	-	
AUGUSTUS	26431	85617	112048	11971	14703	26674	25446	-	-	
SEPTEMBER	30081	95368	125449	30010	18252	48262	85725	-	-	
OKTOBER	26788	95556	122344	33177	19898	53075	88402	-	-	
NOVEMBER	24500	79193	103693	17258	18138	35396	75238	-	-	
DECEMBER	14991	48794	63785	15350	8112	23462	12887	-	-	
1982										
JANUARI	7419	63	13727	4164	1302	5466	-	-	-	
FEBRUARI	9544	15012	24556	4313	2132	6445	-	-	-	
MAART	19249	60675	79924	6766	9898	16664	-	-	-	
APRIL	16893	85020	101913	20026	16281	36307	-	-	-	
MEI	19072	81303	100375	26711	18458	45169	-	-	-	
JUNI	25535	90216	115751	24502	20056	44558	-	-	-	
JULI	14123	51960	66083	12322	9257	21579	-	-	-	
AUGUSTUS	22038	61725	83763	11522	12820	24342	-	-	-	
SEPTEMBER	24984	92899	117883	23037	16825	39862	-	-	-	
OKTOBER	20353	85302	105655	18898	17363	36261	-	-	-	
NOVEMBER	23617	87275	110892	12169	14052	26221	-	-	-	

(1) BRON : ADMINISTRATIE VOOR ENERGIE

(2) ANDERE DAN PANNEN, BOUWKERAMIEK, BLOEMPOTTEN, DUIVENKWEKERS-, HUISHOUDELIJK- EN KUNSTAARDEWERK

NIJVERHEID VAN DE NIET METAALHOUDENDE MINERALEN (VERVOLG)

	II. PRODUKTIE VAN DE KERAMIEKNIJVERHEID								
	PLATEEL-EN PORCELEINEN VAATWERK, ELECTROTECHN. PORCELEIN, KUNSTZANDST.DIV. (T)	BEKLEDINGS TEGELS IN PLATEEL- AARDE EN ZANDST. BE- VLOER. IN HALV. ZAND- ST(1000M2)	KIEZELS- ALUINACHT. PRODUKTEN, KIEZELACH- TIGE PRO- DUKTEN EN ANDERE (T)	PANNEN EN BIJBEHOREN (T)	SLIJPSTEEN (T)	FABRIEKS- TEGELS (T)	KLEIKIE- ZELSTENEN, KWARTS, ENZ. (1000 T)	BOUW- KERAMIEK (T)	POTTEN (T)
1978	797	146	12225	6676	46	407	39	2026	2347
1979	745	47	11176	8647	43	312	40	1508	2010
1980	730	54	10414	8783	-	-	33	1551	2207
1981	698	42	8796	5977	-	253	-	1382	1672
1981									
JUNI	737	28	8884	5001	-	261	48	1482	1921
JULI	568	6	9313	4876	-	44	14	1356	2282
AUGUSTUS	378	28	8643	5222	-	157	42	1432	579
SEPTEMBER	713	43	10310	7405	-	170	44	1645	1642
OKTOBER	830	12	9812	7561	-	194	34	1554	960
NOVEMBER	811	40	9083	6526	-	163	23	1115	1073
DECEMBER	755	19	8243	7892	-	601	12	1542	679
1982									
JANUARI	641	15	8376	8410	-	74	9	687	1170
FEBRUARI	758	24	9760	6773	-	216	23	16	1680
MAART	809	14	9262	8027	-	271	18	21	1784
APRIL	717	23	10891	7084	-	287	43	238	2233
MEI	673	38	8491	6410	-	350	36	259	2194
JUNI	767	15	11591	7547	-	318	46	415	2665
JULI	252	7	9392	4834	-	80	10	907	2160
AUGUSTUS	517	11	8136	6180	-	198	35	989	694
SEPTEMBER	465	13	9337	7615	-	369	48	1148	1433
OKTOBER	501	15	8612	7287	-	268	30	1040	1427
NOVEMBER	540	15	7223	7823	-	254	27	1091	1586

	III. PRODUKTIE VAN KALK, KALKSTEEN EN KALKDERIVATEN							IV. PRODUKTIE VAN DE CEMENTNIJVERHEID			
	KALK (1000 T)	KALK- STEEN (1000 T)	DOLOMIET		PLEI- STER KALK (T)	PLEISTER KALKG- GLOMERA- TEN (1000M2)	NATUUR- LIJKE CALCIUM CARBONA- TEN (T)	PORT- LAND- CEMENT (T)	METAAL- CEMENT (T) (1)	UITGE- VOERDE PORTLAND CEMENT- KLINKER	TOTAAL
			RUWE (T)	WIT GEGLOEI- DE (T)							
1978	192	2254	290774	13881	15291	1563	35620	378877	184543	67880	631299
1979	207	2289	279523	13644	16078	1557	33354	376391	196953	68551	641895
1980	194	2472	268629	13721	14507	1701	27244	361310	202900	59323	623534
1981	167	2299	224756	12314	12869	1342	22750	303121	185382	69539	558042
1981											
JUNI	177	2744	212428	10055	17413	1640	20268	363451	254176	65457	683084
JULI	147	1571	232541	11466	5632	553	18667	217177	118385	46972	382534
AUGUSTUS	149	2437	212762	11912	15571	1966	26641	367041	181041	76572	623654
SEPTEMBER	177	2767	240770	14811	14655	1574	23721	405160	255963	134020	795143
OKTOBER	177	2808	226627	13924	13540	1560	26565	345406	230111	80026	655543
NOVEMBER	157	2472	211504	11540	10970	1475	24180	299604	204253	87193	591050
DECEMBER	148	1754	224129	12196	5888	800	26027	126680	95589	63107	285376
1982											
JANUARI	153	1253	217882	13155	-	1509	27860	113142	37509	24683	175334
FEBRUARI	149	1747	203234	13973	-	1449	25333	250316	164931	54224	469471
MAART	113	2277	237228	15507	-	1501	35439	298351	208144	76705	583200
APRIL	120	2494	265804	15373	-	1821	31404	332973	234296	103297	670566
MEI	122	2198	229955	14604	-	1271	20579	334966	238565	34406	607937
JUNI	116	2713	224669	12837	-	1596	26701	319685	237473	72657	629815
JULI	93	1448	160622	11382	-	516	20808	203912	127837	68261	400010
AUGUSTUS	96	2275	200029	11142	-	1731	28746	348785	220219	60160	629164
SEPTEMBER	116	2420	242755	14361	-	1838	34503	343889	278798	81273	703960
OKTOBER	106	2101	212576	12092	-	1518	29362	308238	249307	42778	600323
NOVEMBER	100	2058	221759	11927	-	1232	27507	251942	183452	64147	499541
DECEMBER	89	1682	164297	12609	-	935	19410	-	-	-	-

IJZERNIJVERHEID

	AANTAL HOOG- OVENS IN WERKING	PRODUK- TIE HOOG- OVENS- SLAKKEN (1000 T)	PRODUKTIE VAN IJZER EN STAAL (1.000 T)								B. HALF- PRODUKTEN (1)	
			GIET- IJZER	STAAL					TOTAAL (2)	VOOR HERWAL- SERS	ANDERE HALFPRO- DUKTEN	
				THOMAS STAAL	MARTIN STAAL	IN ELEK. OVEN GEWONNEN STAAL	ZUUR- STOF- STAAL	VLOEIEND STAAL V. HET GIETEN				
1971	21	306	844	-	-	44.0	100	2.2	1050.4	65	68	
1971	25	898	898	-	-	46.4	1071	2.0	1129.4	92	99	
1981	14	300	78	-	-	51.4	972	2.1	1027.0	109	97	
1981	16	-	816	-	-	62.8	958	1.5	1023.8	60	108	
1981												
JUNI	17	-	853	-	-	68.0	1011	1.8	1082.3	73	105	
JULI	17	-	722	-	-	39.9	848	0.4	888.6	30	75	
AUGUSTUS	19	-	719	-	-	50.0	843	1.6	896.0	48	66	
SEPTEMBER	17	-	867	-	-	77.6	1035	1.6	1115.0	64	102	
OKTOBER	17	-	865	-	-	75.6	962	1.7	1040.6	68	98	
NOVEMBER	16	-	888	-	-	74.8	1039	1.6	1116.6	52	130	
DECEMBER	16	-	873	-	-	60.1	1031	1.5	1093.4	62	146	
1982												
JANUARI	16	-	855	-	-	64.1	1006	1.7	1072.5	68	137	
FEBRUARI	16	-	700	-	-	62.6	825	1.7	889.3	46	115	
MAART	12	-	424	-	-	64.6	506	1.9	572.7	5	96	
APRIL	17	-	812	-	-	73.1	949	1.7	1023.6	64	99	
MEI	17	-	828	-	-	56.8	970	1.5	1028.5	48	155	
JUNI	14	-	803	-	-	68.8	942	1.7	1012.8	50	117	
JULI	11	-	552	-	-	40.7	656	0.6	697.7	29	70	
AUGUSTUS	-	-	512	-	-	39.7	603	1.6	644.5	33	48	
SEPTEMBER	-	-	643	-	-	79.2	748	1.7	828.8	52	119	
OKTOBER	-	-	554	-	-	49.0	642	1.6	692.9	39	65	
NOVEMBER	-	-	512	-	-	75.0	582	1.3	658.4	40	78	

	PRODUKTIE VAN IJZER EN STAAL (1000 T)(VERVOLG)												D. EIND- PRODUKTEN	
	C. AFGEWERKTE PRODUKTEN											TOTAAL	STALEN PIJPEN (4)	GEGAL- .VERL. VERTI. PLATEN (4)
	HAN- DELS- STAAL	PRO- FIEL- STAAL EN ZORES	SPOOR- STAVEN EN TOE- BEHO- REN	MACHI- NE DRAAD	DIKKE PLATEN (4,76 MM EN MEER)	MIDDEL MATIGE PLATEN (3TOT 4,76M- M)	BREED BAND- STAAL (MEER DAN 150MM)	FIJNE ZWARE PLATEN (3)	BAND- STAAL EN BANDEN VOOR PIJPEN	ROND EN VIERK. EN STAF- MAT.V. DWARS- LIG.	DIV. ASSEN EN BANDEN DWARS- LIG.			
1978	76	104.5	-	58.2	133	75.1	0.2	352	7	-	1.4	808	23.6	94.1
1979	94	94.2	-	66.6	144	83.7	-	370	3	5.3	1.4	863	24.6	103.6
1980	78	78.6	-	65.6	149	64.3	-	247	2	6.5	1.5	796	18.8	105.4
1981	57	66.4	-	65.1	163	63.7	-	309	5	10.2	0.7	740	19.9	101.7
1981														
JUNI	58	60.8	-	64.0	184	78.3	-	344	5	13.8	0.5	809	24.4	116.3
JULI	7	40.8	-	41.6	118	69.7	-	223	3	7.4	0.1	513	8.8	55.0
AUGUSTUS	49	43.1	-	76.1	127	47.7	-	278	3	12.8	0.7	639	17.5	68.4
SEPTEMBER	72	73.3	-	74.3	187	86.9	-	346	6	12.2	0.6	860	19.7	109.1
OKTOBER	74	58.4	-	80.8	180	82.6	-	317	7	7.5	0.9	809	25.6	116.2
NOVEMBER	65	68.7	-	73.5	178	64.2	-	308	7	11.1	0.2	777	24.6	109.1
DECEMBER	53	65.3	-	74.3	145	65.2	-	286	6	7.8	0.7	704	21.4	110.9
1982														
JANUARI	68	51.5	-	63.5	163	64.3	-	268	6	14.6	0.6	699	23.5	102.1
FEBRUARI	48	34.9	-	59.9	143	58.8	-	257	5	7.5	0.2	614	26.8	92.9
MAART	21	8.8	-	22.7	129	45.1	-	168	4	9.5	0.4	408	19.9	18.8
APRIL	55	62.6	-	77.1	149	110.9	-	301	6	13.4	0.5	776	28.0	117.4
MEI	43	43.7	-	70.4	133	48.6	-	324	6	8.8	0.9	678	24.4	122.3
JUNI	65	35.2	-	71.3	146	53.7	-	371	8	15.0	0.4	765	27.1	129.1
JULI	20	29.9	-	27.7	58	48.7	-	260	4	10.6	-	459	31.5	94.2
AUGUSTUS	41	28.7	-	64.0	109	30.8	-	238	5	18.3	0.4	536	-	49.7
SEPTEMBER	66	35.1	-	77.2	146	47.2	-	293	7	17.7	0.3	689	19.9	97.8
OKTOBER	49	41.0	-	66.2	117	35.3	-	286	6	17.4	0.6	618	17.5	99.8
NOVEMBER	49	33.1	-	64.3	104	39.1	-	220	3	21.9	0.3	534	-	74.6

(1) DE CIJFERS HEBBEN BETREKKING OP DE VERZENDINGEN

(2) VAN JULI 1974 AF, E.S.R. STAAL INBEGREPEN

(3) DE PLATEN WELKE VERTIND, GEGALVANISEERD OF VERLOOD DIENEN TE WORDEN INBEGREPEN

(4) DE CIJFERS OMVATTEN DE HOEVEELHEDEN DIE IN DE IJZERNIJVERHEID WORDEN VOORTGEBRACHT, ALSOOK DE PRODUKTIE VAN DE VERWERKENDE NIJVERHEIDSTAKKEN

IJZERNIJVERHEID (VERVOLG)

	VERBRUIK VAN GRONDSTOFFEN (1000 T) (1)													
	HOOGOVENS										STAALFABRIEKEN(2)			
	IJZERERTS							MANGAAN ERTS	SCHROOT	COKES		RUW IJZER	SCHROOT	SPIEGEL IJZER EN HOOG OVENFER ROMAN- GAAN
	RUW IN HOOG- OVENS	IN DE SINTER- INSTAL- LATIES	TOTAAL (3)	WAARVAN			HOOG- OVENS			SINTER- INSTAL- LATIES				
INLANDS ERTS				ERTS E.G.K.S	ERTS DE RD. LAND									
1978	918	3158	4077	10	535	3531	15.4	12.9	-	-	2517	893	18.1	
1979	973	3321	4294	-	388	3906	13.9	5.9	-	-	2685	1012	19.6	
1980	830	3082	3912	-	292	3620	13.7	2.2	-	-	2458	909	17.2	
1981	679	3020	3699	-	133	3566	20.9	2.3	-	-	2442	931	16.1	
1981														
3. KWARTAAL	588	2846	3434	-	104	3330	15.4	1.5	-	-	2335	868	15.5	
4. KWARTAAL	661	3349	4010	-	99	3911	23.2	1.8	-	-	2617	962	15.1	
1982														
1. KWARTAAL	536	2505	3041	-	79	2962	13.8	1.6	-	-	1962	817	11.3	
2. KWARTAAL	661	3121	3782	-	102	3680	17.5	1.1	-	-	2431	960	12.7	
3. KWARTAAL	448	2251	2699	-	106	2593	10.4	1.2	-	-	-	-	-	

NON-FERROMETALEN EN HUN LEGERINGEN (4)

	RUWE PRODUCTEN (1E EN 2E SMELTIN) (T)							
	KOPER	ZINK	ZINKSTOF	LOOD	TIN	CADMIUM	ALUMINIUM EN DIVERSE	TOTAAL
1978	42072	20043	2742	10420	433	97	298	76105
1979	43329	21810	2282	9451	395	120	383	77769
1980	43854	20768	2510	10659	421	127	338	78677
1981	36382	20867	2184	9161	209	98	284	69185
1981								
JUNI	33818	23045	2599	10191	169	108	353	70283
JULI	27568	21075	1306	6830	228	63	317	57387
AUGUSTUS	25093	20075	1947	8128	291	105	139	55778
SEPTEMBER	43293	20682	2597	10025	215	122	230	77164
OKTOBER	40898	21101	2121	9772	203	98	307	74500
NOVEMBER	38933	15753	2446	10287	154	95	189	67857
DECEMBER	37094	18029	2225	10178	176	107	176	67985
1982								
JANUARI	39316	18566	1397	6676	243	83	370	66651
FEBRUARI	45718	16935	1582	9835	150	60	430	74710
MAART	52288	23565	2267	11360	112	62	579	90233
APRIL	46394	20270	2351	11351	184	82	484	81116
MEI	43656	18052	2033	9373	217	78	428	73837
JUNI	46518	21095	2274	8185	331	95	450	79248
JULI	21866	13028	649	6149	26	83	98	41899
AUGUSTUS	28080	14938	1836	7919	183	59	202	53217
SEPTEMBER	44840	20530	2433	6633	230	83	237	74986
OKTOBER	49831	22545	2223	2226	208	85	208	77326
NOVEMBER	38347	24650	2320	9546	198	93	197	75351

(1) BRON : GROUPEMENT DES HAUTS FOURNEAUX ET ACIERIES BELGES

(2) NIET INBEGREPEN DE ONAFHANKELIJKE GIETERIJEN

(3) INBEGREPEN VERBRUIK VAN IJZERERTS IN DE BEDDING-INSTALLATIES

(4) TOT EN MET 1977 ZIJN DE MAANDELIJKE GEGEVENS VOOR DE RUWE PRODUCTEN BEREKEND OP DE GEMIDDELTE VAN DE LAATSTE DRIE MAANDEN.

NON-FERROMETALEN EN HUN LEGERINGEN (VERVOLG)

	HALFPRODUKTEN (T)							EDELE METALEN (ZILVER, GOUD, PLATINA, ENZ.) (KG)		NON FERROMETAAL GIETERIJEN				
	ONGE- LE- GEERD KOPER	KOPER- LEGE- RINGEN	ZINK	LOOD	ALUMI- NIUM	TIN EN DIVER- SE	TOTAAL	RUWE PRO- DUKTEN	HALF- PRO- DUKTEN	BESTEL LINGEN	VERZENDINGEN		UITVOER	
											MIL- JOENEN F	MIL- JOENEN F	(T)	MIL- JOENEN F
1978	23795	3507	2693	1597	22009	30	53631	77065	1616	108.2	106.5	581	53.0	318
1979	24818	3514	2702	1461	22921	29	55446	79391	1507	138.9	121.9	619	62.9	355
1980	25179	3253	2787	1359	20628	27	53234	135100	1796	164.0	144.0	653	82.2	421
1981	21658	2967	2383	1334	20930	27	49300	97363	1761	155.0	155.0	689	98.3	484
1981														
JUNI	21724	3391	2831	1519	23831	24	59320	95906	3111	175.0	168.0	733	104.3	478
JULI	17325	1013	1585	796	16003	23	36745	108588	798	89.0	94.0	440	60.2	304
AUGUSTUS	12453	2462	2342	1259	18627	19	37162	66358	982	131.0	119.0	521	72.1	372
SEPTEMBER	28752	3490	1991	1562	23282	22	59099	86106	896	194.0	161.0	692	106.3	501
OKTOBER	25141	3209	2356	1451	21202	28	53387	112353	500	151.0	167.0	738	102.3	523
NOVEMBER	21167	2600	2015	1044	21046	32	47904	98805	14278	165.0	146.0	645	94.3	467
DECEMBER	23104	3020	2774	1004	20698	35	50635	99490	2612	134.0	150.0	693	95.4	503
1982														
JANUARI	23970	2999	2640	918	20942	42	51511	97243	1279	183.0	150.0	653	99.5	473
FEBRUARI	24523	2926	2805	987	24472	29	55742	82618	949	146.0	163.0	793	115.0	592
MAART	27981	3602	2841	1548	24072	15	60059	100556	1049	252.0	184.0	873	129.2	659
APRIL	26833	3188	2758	1618	24090	28	58515	96632	2120	201.0	211.0	913	153.6	650
MEI	24448	937	3014	1523	21138	19	51079	78708	770	206.0	182.0	705	128.9	555
JUNI	28026	839	3094	1827	26052	19	59857	103320	1718	231.0	207.0	838	136.1	607
JULI	14117	468	1616	1148	14882	35	32266	71852	429	101.0*	120.0*	822*	93.5*	429*
AUGUSTUS	16869	558	2335	1775	19235	20	40792	72094	1076	190.0*	118.0*	914*	62.6*	417*
SEPTEMBER	24057	1004	2800	1730	24869	43	54503	84334	732	184.0*	195.0*	794*	139.3*	604*
OKTOBER	23788	1167	2679	1584	23391	36	52645	78739	1166	239.0*	187.0*	799*	135.6*	607*
NOVEMBER	19560	776	1705	1662	20595	44	44342	54135	477	187.0*	189.0*	830*	144.7*	681*

METAALVERWERKENDE NIJVERHEID (1)

	VORMSTAALGIETERIJEN					IJZERGIETERIJEN				
	BESTEL- LINGEN	VERZENDINGEN		UITVOER		BESTEL- LINGEN	VERZENDINGEN		UITVOER	
		1000000 F	1000000 F	(T)	1000000 F		(T)	1000000 F	1000000 F	(T)
1978	323	327	5661	236.3	4505	490	319	11343	90.1	2548
1979	348	330	5646	238.5	4460	447	314	9831	104.0	3059
1980	397	395	6714	280.0	5340	476	360	10109	126.4	3360
1981	406	389	5711	282.4	4725	479	331	8976	108.4	2916
1981										
JUNI	576	375	4900	254.0	3773	460	385	10502	126.1	3262
JULI	99	145	1003	79.4	499	449	182	4795	79.1	2051
AUGUSTUS	538	465	7757	376.2	6979	522	285	7814	86.3	2127
SEPTEMBER	507	426	5273	320.8	6261	430	356	9885	108.7	3026
OKTOBER	413	384	5318	236.9	3400	445	417	11223	144.9	3893
NOVEMBER	388	471	7003	377.2	6140	507	354	9515	104.9	2848
DECEMBER	427	333	4109	227.3	3184	516	312	7877	109.3	2864
1982										
JANUARI	515	570	9049	439.4	7829	509	315	7955	116.2	2962
FEBRUARI	457	455	7736	365.6	6909	550	332	8724	107.9	3002
MAART	530	404	6107	304.4	5264	560	391	10425	130.8	3510
APRIL	507	477	7431	361.3	6196	532	445	10600	147.6	3551
MEI	396	428	5895	328.4	5014	432	345	9059	118.6	3034
JUNI	498	457	6916	327.0	5660	547	455	14117	168.5	4134
JULI	424*	359*	6238*	288.2*	5572*	318*	176*	5439*	42.0*	1686*
AUGUSTUS	469*	523*	8228*	403.6*	7118*	394*	318*	7724*	105.6*	2072*
SEPTEMBER	411*	479*	6645*	373.4*	5871*	389*	365*	9620*	122.9*	3351*
OKTOBER	445*	461*	6873*	362.5*	6050*	458*	381*	9764*	131.4*	3090*
NOVEMBER	276*	426*	6156*	327.9*	5284*	429*	302*	8572*	106.3*	3191*

(1) BRON : GROUPEMENT DES HAUTS FOURNEAUX ET ACIERIES BELGES
(2) NIET INBEGREPEN DE ONAFHANKELIJKE GIETERIJEN

METAALVERWERKENDE NIJVERHEID (VERVOLG)

	DRAAD-EN METAALTREKKERIJ, KOUDWALSERIJ EN AFGELEIDE PRODUCTEN					SMEEDWERK, WARM PERS- EN DIEPTREKWERK EN AANVERWANTE NIJVERHEID				
	BESTEL- LINGEN	VERZENDINGEN		UITVOER		BESTEL- LINGEN	VERZENDINGEN		UITVOER	
		1000000 F	1000000 F	(T)	1000000 F		(T)	1000000 F	1000000 F	(T)
1978	2336	2222	87844	1836.8	71015	1022	951	42581	473.1	22369
1979	2392	2392	91667	1945.1	72922	979	940	40671	455.7	21260
1980	2443	2444	86097	1986.4	67963	1093	1022	40570	511.4	22011
1981	2461	2409	83221	2006.3	67414	1008	1025	36067	541.2	20625
1981										
JUNI	2470	2656	97673	2218.7	79187	1057	1224	44072	652.8	26185
JULI	1662	1752	53294	1539.3	45659	606	472	21648	279.2	15074
AUGUSTUS	2060	1716	66818	1394.2	52751	1046	1033	33119	504.1	16366
SEPTEMBER	2438	2811	95993	2300.6	77232	1047	1127	39110	557.2	20258
OKTOBER	2406	2784	94939	2338.3	78183	1205	1210	42658	607.8	23047
NOVEMBER	2092	2394	82086	1996.5	66029	1233	1116	37335	560.9	20139
DECEMBER	3472	2440	83669	2023.1	67656	1061	1066	33646	558.6	18259
1982										
JANUARI	2595	2397	74204	2036.9	62114	1113	1085	35140	579.0	19887
FEBRUARI	3328	2676	81777	2205.8	66820	1139	1254	41896	686.5	23910
MAART	3673	3600	104249	3046.0	86610	1260	1349	42444	686.6	23973
APRIL	2963	2974	85479	2422.9	68380	1465	1479	44172	795.3	23865
MEI	2638	2707	79116	2245.6	64783	1119	1301	40469	737.5	23766
JUNI	2726	3156	91838	2636.7	75282	1361	1615	47220	904.6	26997
JULI	1738*	2063*	52073*	1819.2*	45296*	495*	590*	19270*	346.5*	11637*
AUGUSTUS	1899*	1776*	55425*	1458.8*	44281*	1265*	1226*	37062*	655.3*	20556*
SEPTEMBER	2628*	3225*	92983*	2675.7*	75573*	1208*	1397*	40347*	745.0*	21999*
OKTOBER	2249*	2763*	79406*	2322.8*	65632*	1101*	1175*	31124*	594.1*	16794*
NOVEMBER	2427*	2552*	72559*	2194.3*	60838*	1096*	1162*	31782*	611.6*	17173*

	PLAATBEWERKING EN DIVERSE METAALVERWERKINGEN					METAALTOEBEHOREN VOOR HET BOUWBEDRIJF				
	BESTEL- LINGEN	VERZENDINGEN		UITVOER		BESTEL- LINGEN	VERZENDINGEN		UITVOER	
		1000000 F	1000000 F	(T)	1000000 F		(T)	1000000 F	1000000 F	(T)
1978	2813	2764	101440	1347.5	63969	2206	2319	31014	721.2	11575
1979	3115	3094	111229	1542.5	70932	2381	2405	32289	783.3	13100
1980	3223	3338	116052	1706.7	72178	2489	2587	33798	864.4	13989
1981	3353	3467	115239	1878.1	74131	2333	2424	30218	842.2	12638
1981										
JUNI	3526	4189	149206	2222.8	93759	2556	2781	34630	943.7	14021
JULI	2837	2870	101535	1852.5	75581	1139	1195	16572	492.9	7734
AUGUSTUS	3288	3153	93110	1595.7	55762	2111	2154	27067	708.1	10785
SEPTEMBER	3602	4010	131343	2228.3	85784	2746	2965	36845	963.1	14857
OKTOBER	3218	3790	119218	2015.7	75180	2894	3070	36768	1128.1	15986
NOVEMBER	2854	3425	110262	1823.2	68723	2535	2589	31709	952.7	13801
DECEMBER	4442	3556	110342	2090.0	76179	2659	2602	30371	823.4	12480
1982										
JANUARI	3638	3480	112736	1879.2	70918	2179	2102	24526	781.1	10899
FEBRUARI	3406	3326	96737	1707.8	58072	2287	2232	25836	808.6	11551
MAART	2694	2958	67394	1459.2	38011	2718	2622	30637	957.9	13400
APRIL	4142	4591	131884	2464.1	79610	2332	2577	29913	998.2	13765
MEI	4046	4169	121142	2339.0	75957	2267	2194	25242	839.6	11552
JUNI	4353	4956	142412	2708.3	90540	2702	2846	32102	1142.7	15101
JULI	3121*	4028*	125637*	2448.4*	85167*	1425*	1460*	16184*	708.0*	8688*
AUGUSTUS	3725*	4358*	122943*	2314.5*	78032*	2387*	2414*	26933*	908.6*	11728*
SEPTEMBER	3849*	4841*	139496*	2712.5*	92280*	2854*	3050*	33869*	1124.7*	14576*
OKTOBER	3934*	4626*	132424*	2545.2*	85468*	2793*	3051*	32626*	1156.9*	13925*
NOVEMBER	3573*	4458*	129245*	2624.5*	89220*	2558*	2759*	30877*	1095.0*	13896*

METAALVERWERKENDE NIJVERHEID (VERVOLG)

	BRUGGEN, VAKWERK, PLAATWERK EN STOOMKETELS					SCHEEPSBOUW				
	BESTEL- LINGEN	VERZENDINGEN		UITVOER		BESTEL- LINGEN	VERZENDINGEN		UITVOER	
		1000000 F	1000000 F	(T)	1000000 F		(T)	1000000 F	1000000 F	(T)
1978	1892	1814	29186	528.9	7939	767	1837	9557	279.5	1103
1979	2838	1823	27088	500.8	7628	1993	1142	7622	261.7	634
1980	2177	2014	26625	387.5	4588	983	1143	5726	539.3	2755
1981	1872	2079	24338	461.9	5865	922	992	4905	213.4	304
1981										
JUNI	2626	2638	28806	453.5	5347	489	1576	8722	327.1	35
JULI	1052	1368	13013	301.0	3070	2498	319	12	132.5	12
AUGUSTUS	1917	1915	21071	481.1	4310	1767	474	-	206.8	-
SEPTEMBER	2150	2200	31303	546.9	10447	1667	469	724	156.3	613
OKTOBER	2146	2342	28747	573.7	8076	692	1093	3032	276.6	45
NOVEMBER	1622	2099	24641	438.9	6639	595	3137	33139	277.6	139
DECEMBER	2218	2413	24813	590.7	5985	638	871	-	169.7	-
1982										
JANUARI	3368	1705	24252	369.4	4808	487	497	354	277.9	354
FEBRUARI	2754	1770	23610	420.1	5125	422	496	-	174.9	-
MAART	1966	1771	23098	445.5	5764	475	480	82	176.3	82
APRIL	2098	2618	29881	613.7	5750	2673	2156	23000	193.4	-
MEI	1852	2193	25403	455.0	5781	644	700	8	132.4	9
JUNI	2142	2710	29086	812.3	5757	5152	2476	25059	153.2	9
JULI	1529*	1588*	17673*	447.3*	5121*	353*	248*	-	63.1*	-
AUGUSTUS	2216*	2154*	23748*	368.8*	4049*	337*	453*	8*	145.0*	8*
SEPTEMBER	2144*	2256*	24674*	695.1*	6991*	495*	503*	-	161.6*	-
OKTOBER	1897*	2471*	25798*	534.2*	5949*	416*	1582*	41850*	65.5*	-
NOVEMBER	1818*	2393*	24157*	419.2*	5169*	341*	493*	177*	86.3*	7*

	SPOOR- EN TRAMWEGMATERIAAL					MOTORVOERTUIGEN, RIJWIELEN, EN AANVERWANTE BEDRIJVEN				
	BESTEL- LINGEN	VERZENDINGEN		UITVOER		BESTEL- LINGEN	VERZENDINGEN		UITVOER	
		1000000 F	1000000 F	(T)	1000000 F		(T)	1000000 F	1000000 F	(T)
1978	816	360.0	3238	112.7	678	13553	13559	109370	11818.6	96466
1979	585	315.0	1877	93.7	597	15768	15795	118702	13995.5	6188
1980	774	524.0	3290	52.4	398	14964	15083	103925	13387.9	92833
1981	688	614.0	4354	55.7	247	16526	16491	101076	14871.0	91727
1981										
JUNI	358	686.0	4795	66.5	284	18902	18769	116009	17090.1	106116
JULI	46	71.0	678	7.2	54	10817	10698	68280	9518.7	61148
AUGUSTUS	2941	554.0	3895	84.5	321	10981	10744	69382	9598.9	62611
SEPTEMBER	583	770.0	5088	76.5	316	18923	18911	112420	17011.5	102238
OKTOBER	405	780.0	6391	91.8	401	20977	21219	123239	19268.3	112655
NOVEMBER	186	829.0	6936	80.3	335	18337	18107	104447	16572.3	96640
DECEMBER	1023	881.0	6666	84.9	398	18697	18510	105093	16883.3	97083
1982										
JANUARI	172	595.0	5407	70.9	321	18978	18805	105391	16800.1	94122
FEBRUARI	172	652.0	5617	77.5	262	20157	20158	115045	18405.2	106051
MAART	135	781.0	5717	80.2	261	24848	25029	136344	22545.6	123843
APRIL	941	909.0	6957	65.8	265	23183	23540	124100	21114.3	111956
MEI	921	667.0	4799	70.9	363	20380	20644	110622	18402.5	99706
JUNI	341	877.0	6445	114.9	447	22949	23386	126091	20615.2	112626
JULI	167*	102.0*	641*	6.1*	33*	14390*	14396*	80786*	12928.3*	73331*
AUGUSTUS	799*	1086.0*	8386*	157.9*	874*	11646*	11393*	61621*	10020.9*	54297*
SEPTEMBER	1036*	865.0*	6078*	139.9*	1166*	25683*	24873*	128290*	22567.1*	117115*
OKTOBER	307*	77.6*	4727*	116.0*	354*	25310*	25384*	128693*	23293.2*	117728*
NOVEMBER	218*	558.0*	2832*	81.9*	196*	23579*	23936*	118514*	22189.7*	109306*

METAAL VERWERKENDE NIJVERHEID (VERVOLG)

	VLIEGTUIGINDUSTRIE					ORIJFMACHINES, PNEUMATISCHE EN HYDRAULISCHE MACHINES				
	BESTEL- LINGEN	VERZENDINGEN		UITVOER		BESTEL- LINGEN	VERZENDINGEN		UITVOER	
		1000000 F	1000000 F	(T)	1000000 F		(T)	1000000 F	1000000 F	(T)
1978	605	391	174	250.9	153	2164	2239	10413	1455.0	6298
1979	1321	683	872	508.6	718	2319	2185	11449	1408.3	6608
1980	1475	957	663	800.1	630	2423	2520	11765	1735.4	7438
1981	925	1333	736	1191.8	705	2309	2374	10668	1622.0	6767
1981										
JUNI	6906	1505	946	1237.5	857	2799	2713	12553	1930.3	8063
JULI	3	187	9	173.4	9	1810	2040	7767	1445.7	5408
AUGUSTUS	220	1770	1410	1721.9	1410	2247	1868	9150	1269.1	6412
SEPTEMBER	309	1762	886	1572.0	867	978	2440	10370	1633.4	6547
OKTOBER	101	1632	782	1446.4	763	2453	2267	9958	1618.3	6817
NOVEMBER	115	1431	390	1305.8	376	2220	2549	10671	1635.4	6548
DECEMBER	280	1114	519	992.8	508	2383	2895	13903	1541.9	6857
1982										
JANUARI	1216	1269	595	1180.6	565	2434	2261	9572	1747.5	6848
FEBRUARI	13	1095	599	1057.5	564	2586	2765	11985	1865.4	7210
MAART	6682	1733	1034	1531.2	986	3069	2985	12800	2260.1	9111
APRIL	410	1282	679	1169.1	636	2760	2643	10627	1911.8	7052
MEI	54	1326	584	1272.8	580	2412	2446	10312	1708.1	6838
JUNI	530	1636	913	1558.2	904	3110	3063	11821	2144.6	8064
JULI	41*	172*	7*	115.1*	7*	1838*	1845*	7390*	1335.0*	4866*
AUGUSTUS	1191*	1304*	722*	1232.6*	610*	2744*	1977*	9067*	1201.9*	5377*
SEPTEMBER	35*	1351*	932*	1222.3*	905*	2248*	2509*	10124*	1610.2*	6222*
OKTOBER	324*	1088*	146*	1026.0*	140*	2854*	2536*	9764*	1495.7*	5529*
NOVEMBER	109*	1540*	138*	1400.4*	124*	2376*	2588*	10267*	1844.7*	6597*

	WERKTUIGMACHINES EN AANVERWANTE NIJVERHEDEN					TEXTIELMACHINES EN TOEBEHOREN				
	BESTEL- LINGEN	VERZENDINGEN		UITVOER		BESTEL- LINGEN	VERZENDINGEN		UITVOER	
		1000000 F	1000000 F	(T)	1000000 F		(T)	1000000 F	(T)	1000000 F
1978	829	797	2847	569.8	1993	766	541	3500	454.5	2979
1979	869	865	3282	619.8	2205	875	644	3345	533.3	2787
1980	910	928	2958	674.2	2164	701	645	3019	533.0	2495
1981	992	931	2919	700.2	2175	688	657	2766	561.3	2329
1981										
JUNI	997	994	3258	726.3	2218	895	724	2969	614.1	2395
JULI	646	649	3366	533.4	2989	428	549	2495	470.2	2013
AUGUSTUS	1022	859	2294	663.5	1665	700	437	1697	374.4	1446
SEPTEMBER	1173	1216	3354	921.9	2500	2500	734	3088	614.7	2541
OKTOBER	1297	1111	3151	840.8	2410	560	823	3077	709.4	2589
NOVEMBER	841	977	2715	713.4	1894	474	859	3823	743.2	3299
DECEMBER	1070	1116	3244	832.3	2415	505	820	3218	711.6	2733
1982										
JANUARI	720	793	2915	542.3	2031	623	710	2917	578.4	2328
FEBRUARI	756	804	3200	562.1	2242	834	736	2827	603.3	2217
MAART	1036	1071	3605	838.7	2862	1135	668	2286	567.0	1816
APRIL	1213	1051	2845	714.0	1817	686	832	3228	726.2	2654
MEI	828	930	2565	734.3	1914	730	683	2616	564.2	2042
JUNI	1133	1482	3531	1171.5	2626	722	920	3112	804.3	2529
JULI	838*	815*	2229*	633.3*	1723*	538*	690*	2161*	617.7*	1829*
AUGUSTUS	1033*	836*	2374*	592.5*	1541*	326*	514*	1479*	448.0*	1198*
SEPTEMBER	992*	1303*	2919*	940.3*	2102*	469*	882*	3423*	776.7*	2877*
OKTOBER	873*	1016*	2594*	750.2*	1846*	454*	858*	3229*	752.3*	2613*
NOVEMBER	931*	884*	2271*	698.6*	1779*	477*	595*	2371*	482.3*	1752*

METAALVERWERKENDE NIJVERHEID (VERVOLG)

	DIVERSE MECHANIEK CONSTRUCTIES					HEF-, TRANSPORT- EN WEEGTOESTELLEN				
	BESTEL- LINGEN	VERZENDINGEN		UITVOER		BESTEL- LINGEN	VERZENDINGEN		UITVOER	
		1000000 F	1000000 F	(T)	1000000 F		(T)	1000000 F	1000000 F	(T)
1978	1027	1079	6352	460.5	2676	2031	1980	15069	1365.4	11155
1979	1228	1183	6600	509.8	2848	2147	2101	15353	1459.3	11576
1980	1285	1281	6622	497.3	2769	2468	2351	15806	1542.0	10995
1981	1582	1516	6576	597.1	2982	2521	2482	15074	1649.4	10246
1981										
JUNI	1676	1655	7176	634.9	3388	2631	2848	17506	1896.0	11918
JULI	1007	1366	3832	417.9	1791	2743	2485	14934	1701.6	10153
AUGUSTUS	1345	1487	5295	534.3	2679	2088	1814	10590	1155.1	6955
SEPTEMBER	1701	1522	6748	691.9	3537	3190	2852	16088	1989.9	10952
OKTOBER	1488	1584	6743	651.3	3294	2483	2586	15063	1630.5	9960
NOVEMBER	1248	1380	5763	608.5	3025	2428	2503	15326	1610.1	9775
DECEMBER	1143	1760	6775	689.7	2923	2761	2574	15154	1573.8	9686
1982										
JANUARI	1485	1485	6144	766.9	2999	2668	2886	15070	1857.4	11308
FEBRUARI	1546	1567	6320	604.9	2884	2127	2123	13051	1442.1	8946
MAART	1341	1763	7411	775.0	3840	2754	2975	18255	1972.4	12261
APRIL	1371	1836	7095	771.2	3557	2931	2925	14912	2043.8	9794
MEI	1383	1535	5853	607.6	2594	2938	2915	15151	2199.2	11162
JUNI	1578	1696	7684	741.0	3392	2926	2995	16232	2055.5	10545
JULI	1248*	1272*	5055*	415.6*	1959*	2245*	2393*	14509*	1651.5*	10092*
AUGUSTUS	2417*	1691*	6531*	583.7*	2343*	1976*	1991*	10992*	1293.6*	6859*
SEPTEMBER	1816*	1818*	8570*	734.3*	3432*	3261*	3300*	19245*	2399.2*	13984*
OKTOBER	1885*	1891*	7285*	640.0*	3191*	2136*	2550*	14789*	1437.0*	7422*
NOVEMBER	1372*	1517*	6099*	638.1*	2664*	2157*	2373*	12482*	1673.0*	8822*

	TOESTELLEN EN INSTALLATIES VOOR DIVERSE NIJVERHEDEN					ELEKTROTECHNIEK				
	BESTEL- LINGEN	VERZENDINGEN		UITVOER		BESTEL- LINGEN	VERZENDINGEN		UITVOER	
		1000000 F	1000000 F	(T)	1000000 F		(T)	1000000 F	1000000 F	(T)
1978	2804	2867	21903	2214.2	17212	9899	9355	40996	5592.7	28772
1979	3610	3154	23151	2438.8	18455	10858	9427	46617	5707.4	22933
1980	2912	2907	20001	2198.8	15090	10392	10357	41201	6086.0	20952
1981	2926	2772	18034	2148.9	13612	11434	10479	37401	58581.0	19355
1981										
JUNI	3485	3456	22455	2632.6	16365	10264	11322	42148	6160.6	20428
JULI	1712	1959	12884	1500.8	9503	6285	5748	22544	3287.1	12079
AUGUSTUS	2524	2163	10889	1598.3	7030	14728	10831	35030	6101.8	20333
SEPTEMBER	3292	2963	19611	2252.3	14767	11799	11643	40139	6590.8	20418
OKTOBER	2603	2731	19696	2045.6	13903	9452	10889	39214	6136.6	22153
NOVEMBER	3041	2639	19168	2055.0	15246	10062	10940	39243	6312.5	21387
DECEMBER	2909	3131	16172	2484.3	12221	15713	13793	41842	6939.5	23404
1982										
JANUARI	2606	2595	15743	2062.3	12701	11882	9132	30321	5195.8	15283
FEBRUARI	2828	2761	14506	2158.6	10443	10880	11073	36993	6688.7	21654
MAART	3036	3040	19115	2234.3	13873	11551	12697	38653	7718.9	22209
APRIL	2929	3165	19135	2408.1	13840	9367	11110	39828	6216.1	22788
MEI	3303	2820	15780	2108.2	11100	11220	10257	33468	6084.2	18714
JUNI	2870	4006	20982	3116.4	15251	13102	12724	47646	7478.4	27447
JULI	2091*	2414*	11708*	1716.1*	7335*	7372*	6400*	24430*	3843.1*	12621*
AUGUSTUS	3262*	2311*	11643*	1628.5*	6994*	12110*	12358*	37152*	6977.9*	21287*
SEPTEMBER	2519*	2593*	14321*	1782.0*	9292*	11526*	13304*	46647*	8494.0*	27231*
OKTOBER	3382*	3090*	14789*	2212.3*	9205*	9800*	12253*	43768*	6997.6*	26116*
NOVEMBER	3316*	2890*	13205*	2204.8*	8811*	10651*	12641*	43660*	7653.8*	27038*

METAALVERWERKENDE NIJVERHEID (VERVOLG)

	MEET-, LABORATORIUM- EN GELIJKAARDIGE TOESTELLEN					WAPENS EN MUNITIE				
	BESTEL- LINGEN	VERZENDINGEN		UITVOER		BESTEL- LINGEN	VERZENDINGEN		UITVOER	
		1000000 F	1000000 F	(T)	1000000 F		(T)	1000000 F	1000000 F	(T)
1978	220	207	633	122.8	419	909	1017	1975	941.9	1759
1979	219	209	691	125.9	485	1232	1053	2424	959.6	2188
1980	485	438	826	328.6	624	997	1030	2528	913.3	2226
1981	577	446	846	316.9	622	1614	1185	2269	973.8	1647
1981										
JUNI	1049	816	941	667.9	693	1631	1245	3448	950.6	2429
JULI	259	309	554	179.6	422	79	194	128	130.1	78
AUGUSTUS	555	349	823	251.1	615	1730	1985	3453	1720.9	2517
SEPTEMBER	774	381	956	225.6	698	2306	1451	3196	1162.5	2595
OKTOBER	836	687	740	507.9	547	1343	866	2129	691.5	1352
NOVEMBER	334	470	783	318.6	584	5699	1343	2669	1125.3	1844
DECEMBER	922	302	795	177.9	567	2006	1789	2694	1483.8	2184
1982										
JANUARI	827	424	886	272.6	658	757	1596	1677	1461.1	1221
FEBRUARI	383	423	881	286.6	616	652	1148	2175	980.0	1844
MAART	493	627	864	454.8	650	1801	1090	2402	932.5	2029
APRIL	517	533	991	361.8	756	415	1130	1931	934.6	1454
MEI	778	443	855	296.3	640	741	1176	3404	928.4	2904
JUNI	334	699	1081	467.5	773	1228	1662	4978	1340.0	3934
JULI	442*	417*	532*	264.8*	446*	920*	249*	161*	44.3*	5*
AUGUSTUS	389*	520*	731*	383.0*	562*	2569*	1067*	1911*	776.4*	1483*
SEPTEMBER	936*	589*	824*	435.3*	626*	625*	1167*	2818*	817.4*	2271*
OKTOBER	471*	554*	818*	396.9*	609*	290*	1283*	2818*	1063.6*	2238*
NOVEMBER	586*	514*	905*	348.6*	669*	2004*	879*	1923*	720.3*	1389*

	T O T A A L					
	BESTELLINGEN	VERZENDINGEN			UITVOER	
		1000000 F	1000000 F	(T)	1000000 F	(T)
1978	47413	42942	535105	30872.3	348583	
1979	54824	50004	555406	34191.5	371581	
1980	53066	52324	538294	35151.0	350759	
1981	55614	54396	511395	36880.3	409238	
1981						
JUNI	65352	62557	612715	41806.0	400723	
JULI	36178	34559	349343	21121.6	255327	
AUGUSTUS	54330	46058	410664	30426.2	263074	
SEPTEMBER	61825	61009	574253	41924.7	386363	
OKTOBER	57458	62266	572086	41960.4	384636	
NOVEMBER	56812	59612	547624	39612.5	345411	
DECEMBER	64845	62280	510903	40987.8	347586	
1982						
JANUARI	58772	54703	484854	39015.0	330156	
FEBRUARI	57277	57846	499515	41209.0	340322	
MAART	71756	68034	532922	49117.0	370355	
APRIL	63432	68273	594688	46433.4	377686	
MEI	59083	59881	512343	42172.8	348452	
JUNI	70304	73817	639266	50460.9	412018	
JULI	41535*	41677*	392123*	29733.0*	277414*	
AUGUSTUS	53155*	50270*	434680*	31657.0*	271269*	
SEPTEMBER	65124*	70670*	591825*	50529.0*	407864*	
OKTOBER	61378*	69790*	593285*	47893.4*	373899*	
NOVEMBER	60296*	65461*	518192*	47401.3*	363925*	

PLASTIEKVERWERKENDE NIJVERHEID (1)

	VER- BRUIKTE GROND- STOFFEN	LEVERINGEN									
		HALFFABRIKATEN									
		BUIZEN VOOR ELEK- TRISCHE GELEIDIN- GEN		BUIZEN EN PIJPEN		PROFIELSTUKKEN (GEEXTRUDEERD)		ALVEOLAIRE PRO- DUKTEN (SCHUIMPLASTIEK)		VELLEN EN FOLIEN	
		(T)	(MILJ F)	(T)	(MILJ F)	(T)	(MILJ F)	(T)	(MILJ F)	(T)	(MILJ F)
1978	37305	251	10.0	3592	223.4	828	57.0	3027	200.8	6584	354.8
1979	41875	215	10.0	4209	295.5	732	64.8	3328	249.6	7413	443.4
1980	40782	231	10.9	4971	369.6	690	59.7	3210	280.2	8009	513.2
1981	42749	239	11.3	3223	183.0	699	77.1	3652	316.6	8947	608.0
1981											
JUNI	48858	195	9.8	3943	214.9	1005	96.8	5193	349.4	9567	669.5
JULI	25577	92	5.0	1555	119.7	573	60.2	2269	214.2	5880	415.5
AUGUSTUS	38323	205	9.4	2792	165.7	731	82.8	3396	272.5	6233	392.8
SEPTEMBER	50729	203	10.2	3522	229.7	997	103.5	4515	378.8	11360	765.2
OKTOBER	50742	498	23.2	4868	267.5	756	93.4	4239	367.3	10218	710.5
NOVEMBER	45850	572	25.5	5700	251.1	625	78.6	3555	331.4	10171	726.8
DECEMBER	40686	150	5.7	1636	100.0	448	62.8	3087	332.4	8217	601.9
1982											
JANUARI	43395	143	6.3	1577	121.2	440	63.1	3545	320.7	9713	660.8
FEBRUARI	53104	191	7.8	2106	131.8	517	67.0	3734	343.0	10286	758.4
MAART	51855	237	11.2	3204	189.7	565	70.0	4355	395.0	12136	858.6
APRIL	45867	266	11.9	2756	173.9	557	61.7	3877	376.9	11604	1059.7
MEI	46131	188	8.2	2931	170.2	493	57.1	3292	324.4	10881	812.9
JUNI	54149	207	9.4	3421	198.5	624	82.9	4183	387.2	10730	767.2
JULI	29036	63	3.8	1393	95.1	447	52.1	2075	189.7	8475	675.9
AUGUSTUS	42774	164	8.0	2836	156.1	593	67.5	3045	297.8	8601	633.8
SEPTEMBER	47303	173	8.2	3308	189.0	699	86.3	4486	451.7	12563	929.9
OKTOBER	49808*	151*	8.4*	2943*	170.8*	656*	80.8*	3966*	383.8*	11297*	859.9*

PLASTIEKVERWERKENDE NIJVERHEID (1) (VERVOLG)

	LEVERINGEN											
	GEGOLFDE EN VLAKKE PLATEN		ANDERE HALF- FABRIKATEN		AFGEWERKTE PRODUCTEN							
					TANKS, VATEN, GROTE RECI- PIENTEN, CON- TAINERS		VERPAKKINGSARTIKELLEN					
	(T)	MILJ F	(T)	MILJ F			(T)	MILJ F	ZAKKEN		FLESSEN EN FLACONS	
(T)					MILJ F	(T)			MILJ F	(T)	MILJ F	(T)
1978	602	58.7	2771	108.0	321	30.1	4688	179.1	1334	105.7	2816	271.1
1979	638	58.5	3945	169.0	381	36.8	5061	237.4	1666	127.4	3186	314.7
1980	597	69.4	3055	156.6	321	33.3	5012	278.5	1456	142.7	3099	342.7
1981	613	64.2	3943	220.3	290	33.5	4918	265.6	1272	138.1	3142	360.5
1981												
JUNI	871	89.8	4191	213.9	316	31.7	5220	286.0	1430	158.1	3617	438.2
JULI	450	31.5	2754	146.3	225	28.0	3520	193.8	766	83.3	2341	272.7
AUGUSTUS	588	64.6	1144	187.5	337	37.5	4517	242.0	1335	138.8	2959	310.8
SEPTEMBER	706	74.5	5316	304.6	403	53.9	5636	300.5	1450	182.0	3421	377.9
OKTOBER	764	80.3	4812	285.9	326	37.7	5466	297.7	1282	121.6	3034	352.9
NOVEMBER	609	63.6	5396	272.9	277	33.7	5248	281.9	1253	124.9	3443	378.4
DECEMBER	534	61.9	4116	224.0	236	26.6	4961	277.9	1109	128.4	3022	352.5
1982												
JANUARI	306	43.7	3789	179.2	248	26.5	5244	276.0	1209	139.7	3029	338.0
FEBRUARI	384	51.6	5211	209.1	272	32.9	5034	276.7	1184	146.6	2933	347.8
MAART	566	70.2	5923	288.1	306	33.6	5913	326.9	1236	155.2	3700	432.9
APRIL	694	78.1	2448	223.7	336	37.5	5179	285.0	1219	155.1	3526	402.1
MEI	531	66.6	4769	307.2	306	33.7	4750	288.8	1147	140.4	3041	386.6
JUNI	653	85.8	5402	274.9	278	33.5	5782	323.3	1469	179.3	4481	546.1
JULI	205	13.2	1519	110.5	132	16.0	3241	179.3	711	86.6	2859	343.4
AUGUSTUS	377	57.7	1259	85.6	216	29.7	4663	266.6	1314	164.6	3608	410.5
SEPTEMBER	468	67.3	1912	143.3	454	52.0	5416	394.5	1550	165.0	4023	486.3
OKTOBER	430*	67.4*	2710*	245.4*	296*	21.6*	5845*	330.1*	1190*	146.3*	3785*	432.5*

(1) VAN JANUARI 1973 AF IS DE SERIE NIET MEER VERGELIJKBAAR MET DE CIJFERS VAN DE VOORGAANDE JAREN

PLASTIEKVERWERKENDE NIJVERHEID (1) (VERVOLG)

	LEVERINGEN									
	AFGEWERKTE PRODUCTEN									
	HUISHOUD-TOILET HYGIENE, CAMPING- ARTIKELEN, ENZ.		TOEBEHOREN VOOR HET BOUWBEDRIJF EN DE VERSIERING, MEUBELEN EN ONDERDELEN		SPORTARTIKELEN, SPELEN, SPEELGOED, GRAMMOFOONPLATEN		STUKKEN EN UITRUS- TING VOOR INDUSTRIE , STUKKEN VOOR TRANS PORTMATERIEEL, ENZ.		VOORWERPEN EN DIVERSE ARTIKELEN NIET ELDERS GENOEMD	
	(T)	(MILJ F)	(T)	(MILJ F)	(T)	(MILJ F)	(T)	(MILJ F)	(T)	(MILJ F)
1978	1916	295.2	1840	147.8	105	10.4	2307	357.6	308.2	172.0
1979	2019	331.6	2053	163.8	106	8.2	2086	341.3	281.1	162.9
1980	2078	376.9	1886	159.6	102	8.3	1978	359.3	311.3	212.4
1981	2294	421.0	1754	151.5	134	13.1	1947	357.5	2498.3	447.0
1981										
JUNI	2665	496.7	1980	174.0	120	25.3	2341	423.3	2890.0	454.6
JULI	1702	363.1	1095	91.9	78	6.0	1118	248.6	2100.1	432.2
AUGUSTUS	1877	296.0	1831	138.5	23	9.8	1570	269.8	2443.4	504.2
SEPTEMBER	2547	481.8	1887	192.0	110	11.2	2409	390.0	3176.6	515.2
OKTOBER	2956	549.1	2046	155.2	122	10.1	2297	422.8	2695.6	462.7
NOVEMBER	2165	428.9	1979	151.7	77	7.7	2032	394.2	1905.8	401.1
DECEMBER	2342	441.8	1686	178.7	87	6.9	1807	316.2	2659.8	448.1
1982										
JANUARI	2657	450.3	2107	135.5	251	20.4	2032	330.6	2590.9	563.2
FEBRUARI	2518	422.7	1676	143.4	185	14.4	2134	328.2	2347.0	414.6
MAART	3445	566.4	2114	201.0	157	16.2	1962	366.7	3392.7	606.4
APRIL	2715	481.6	2377	194.2	158	13.1	2271	395.5	3473.0	648.1
MEI	2001	450.4	1666	156.1	147	12.7	2560	393.9	2414.6	507.6
JUNI	3122	581.4	2343	210.8	105	12.1	2707	469.9	3239.4	578.9
JULI	1946	395.8	1308	120.2	10	1.3	1705	260.0	3187.9	539.4
AUGUSTUS	2683	413.4	1991	175.6	98	16.0	2684	390.1	3224.9	540.7
SEPTEMBER	2508	381.2	3236	419.3	10	2.3	2952	461.1	4359.3	716.6
OKTOBER	2921*	538.3*	2257*	217.8*	44	6.0*	2927*	330.9*	3328.3*	602.5*

(1) VAN JANUARI 1973 AF IS DE SERIE NIET MEER VERGELIJKBAAR MET DE CIJFERS VAN DE VOORGAANDE JAREN

VERZENDINGEN VAN DE NON-FERRO-METAALGIETERIJEN

	EEN- HEDEN	DERDE KWARTAAL 1981	VIERDE KWARTAAL 1981	JAAR 1981	EERSTE KWARTAAL 1982	TWEEDE KWARTAAL 1982	DERDE KWARTAAL 1982
VERZENDINGEN VAN DE NON-FERRO-METAALGIETERIJEN							
GIETSTUKKEN UIT ALUMINIUMLEGERINGEN	1000 F TON	280055 1278	339729 1715	1362206 6503	394682 1945	475046 2067	344235 1489
GIETSTUKKEN UIT KOPER EN KOPERLEGERINGEN	1000 F TON	45405 101	68427 170	261265 747	56534 155	66484 138	42090 101
GIETSTUKKEN UIT ANDERE NON-FERROMETALEN OF LEGERINGEN (1)	1000 F TON	49405 274	54478 191	234288 1014	46160 219	57789 251	48251 205
	1000 F TON	374865 1653	462634 2076	1857759 8264	497376 2319	599319 2456	434576 1795

(1) HERSTELLINGEN EN ANDER MAAKWERK INBEGREPEN

VERZENDINGEN VAN DE METAALVERWERKENDE NIJVERHEID
 VESTIGINGEN WELKE 5 WERKLIEDEN OF MEER TEWERKSTELLEN

	EEN- HEDEN	DERDE KWARTAAL 1981	VIERDE KWARTAAL 1981	JAAR 1981	EERSTE KWARTAAL 1982	TWEEDE KWARTAAL 1982	DERDE KWARTAAL 1982
VORMSTAALGIETERIJEN EN IJZERGIEETERIJEN							
STAALGIETERIJEN (GIETSTAAL)	1000 F TON	1036927 15866	1187414 16430	4667637 68526	1428921 22892	1353399 20199	1360921 21111
GIE TSTUKKEN VOOR LEIDINGEN	1000 F TON	33749 455	52434 866	170306 2583	48867 718	68026 527	40786 419
GIE TSTUKKEN VOLGENS CATALOGUS	1000 F TON	18456 355	24381 438	96637 1867	29964 499	22928 401	19971 294
COQUILLEN EN WALSCYLINDERS	1000 F TON	100097 1579	133109 1808	442829 6408	115106 1618	170137 2319	81822 1116
ANDERE GIETSTUKKEN VOLGENS MODEL	1000 F TON	668454 20089	870528 25479	3181282 95296	839140 24237	983434 30791	702237 20690
VERBINDINGSSTUKKEN EN ANDERE STUKKEN UIT SMEEDBAAR GIETIJZER	1000 F TON	2219 16	2693 24	13695 115	3476 32	3304 29	3025 29
HERSTELLINGEN EN ANDER MAAKWERK	1000 F	104	801	2427	1932	4383	2807
	1000 F TON	1860008 38360	2271360 45045	8574813 174795	2467406 49996	2605611 54266	2211569 43659
DRAAD- EN METAALTREKKERIJ, KOUDWALSERIJ EN AFGELEIDE PRODUCTEN							
GETROKKEN DRAAD EN PRIKKELDRAAD	1000 F TON	2716503 107012	3498416 134331	12941151 508974	4029328 141678	3983004 135898	3170593 106028
NAGELMAKERIJ	1000 F TON	193228 4867	216289 5459	823223 21719	154303 3910	210877 4954	151884 3124
SCHROEVEN, RINGSCHROEVEN EN KLINKNAGELS	1000 F TON	99582 789	128898 1030	486942 3926	111313 752	119935 908	43896 345
NIET ELEKTRISCHE DRAAD KAB., TOUWKAB.	1000 F TON	1408834 19898	1550809 24084	6164246 91806	1842386 24554	1746617 23377	1562569 19549
METAALGAAS	1000 F TON	368367 8218	434494 9308	1741166 38449	519750 9755	570548 11071	446984 8969
RASTERWERK, DRAADVLECHTWERK, OMHEININGEN UIT GEWONE METALEN	1000 F TON	670659 33869	804062 40043	3084521 154054	801462 31782	1013815 43246	666544 28747
GETROKKEN EN GEDRAAID STAAL, KOUDGEWALST VLAKSTAAL, ENZ...	1000 F TON	91939 6435	109211 6728	383550 25227	161891 9014	161142 7900	160015 7943
KOUDGEWALST BANDSTAAL	1000 F TON	703147 33721	820431 37510	3063478 144972	946349 38785	928583 29079	855090 27047
HERSTELLINGEN EN ANDER MAAKWERK	1000 F	25924	55765	96127	107467	102572	53526
	1000 F TON	6278183 214809	7618375 258493	28784404 989127	8674249 260230	8837093 256433	7111101 201752

VERZENDINGEN VAN DE METAALVERWERKENDE NIJVERHEID
 VESTIGINGEN WELKE 5 WERKLIEDEN OF MEER TEWERKSTELLEN (VERVOLG)

	EEN- HEDEN	DERDE KWARTAAL 1981	VIERDE KWARTAAL 1981	JAAR 1981	EERSTE KWARTAAL 1982	TWEEDE KWARTAAL 1982	DERDE KWARTAAL 1982
PROFIELEN, STAMP- EN SMEEDWERK, VEREN							
BOUTENMAKERIJ	1000 F TON	260726 6915	330702 8376	1302167 33071	335534 8325	388474 9511	285362 6922
VEREN EN VEERBLADEN VOOR AUTOVOERTUIGEN	1000 F TON	98846 2082	120582 2420	459885 9610	132148 2403	161787 2758	127814 2013
ANDERE VEREN EN VEERBLADEN	1000 F TON	90689 783	91178 864	401699 3462	98995 792	94624 710	64074 472
DIEPDRIJFWERK	1000 F TON	31799 419	46549 505	150834 1645	43095 532	44780 452	40213 663
BUIZEN UIT BANDSTAAL	1000 F TON	435097 25842	640595 34892	2073246 124706	732104 36582	799772 36215	512439 22829
KOUD GEVORMDE PROFIELEN	1000 F TON	723045 25059	833037 27270	3034938 105444	973123 29995	1201148 31439	982315 25225
GEPERFOREERDE PLATEN UIT STAAL, HARMONI- KAGAAS EN ANDERE HALF AFGEWERKTE PRO-	1000 F TON	412242 25010	545755 28191	1994813 116047	608082 31021	846116 39729	662051 31252
GESMEDE STUKKEN, INBEGREPEN DE KETTINGEN	1000 F TON	227501 3794	335818 5575	1128988 18035	293976 4152	373272 5116	178471 2705
GEPERSTE STUKKEN UIT STAAL	1000 F TON	260012 3704	340229 5240	1291267 19106	348375 5275	342989 5451	229863 3906
GEPERSTE STUKKEN UIT NON-FERROMETALEN	1000 F TON	49091 271	56216 301	256194 1463	67259 357	86573 421	71494 420
HERSTELLINGEN EN ANDER MAAKWERK	1000 F	42838	51997	194674	55494	55358	51690
	1000 F TON	2831886 93879	3392658 113634	12288705 432589	3688185 119434	4394893 131802	3205786 96407
PLAATBEWERKING EN DIVERSE METAALVERWER- KINGEN							
ZWARE METALEN VERPAKKINGEN	1000 F TON	471050 12407	511338 13345	2270202 58573	586110 15287	671515 16332	557072 13324
LICHTE METALEN VERPAKKINGEN	1000 F TON	2634408 68106	2279898 56326	9404200 236822	2750175 69679	3045977 73451	3412605 81987
EMAILLEERWERK	1000 F	9463	9330	49629	11857	11715	8103
GALVANISATIE	1000 F	126925	173837	591845	162600	197721	165272
ANDERE METAALBESCHERMINGS- EN METAAL- VERSIERINGSWERKEN	1000 F	290508	332258	1313971	340895	351708	299051
KEUKENGEREI, HUISHOUDELIJKE EN SANITAIRE ARTIKELEN:							
-UIT PLAATSTAAL	1000 F TON	183510 1037	221187 1057	809074 4177	209650 1024	216659 1069	240231 1394
-UIT ALUMINIUM	1000 F TON	14015 95	17678 108	67321 449	13189 72	11777 32	11424 32
-UIT DRAAD	1000 F TON	31271 292	37947 285	155071 1255	37855 270	40719 355	30181 242
-ANDERE	1000 F TON	14975 23	26366 36	77905 129	19997 24	18470 18	11479 19

VERZINDINGEN VAN DE METAALVERWERKENDE NIJVERHEID
 VESTINGEN WELKE 5 WERKLIEDEN OF MEER TEWERKSTELLEN (VERVOLG)

	EEN- HEDEN	DERDE KWARTAAL 1981	VIERDE KWARTAAL 1981	JAAR 1981	EERSTE KWARTAAL 1982	TWEEDE KWARTAAL 1982	DERDE KWARTAAL 1982
STRAATNAAMBORDEN, RECLAMEBORDEN EN DER- GEIJK	1000 F TON	114597 649	138334 557	543688 3073	110692 283	140399 669	108847 980
ANDERE ARTIKELEN MET NIET INDUSTRIELE BESTEMMING (KOFFERS EN GELDKISTJES, SPEELGOED, ENZ...)	1000 F TON	137801 760	203207 974	872249 3946	189878 1107	202468 1313	146223 820
KLEIN METALEN CONSTRUCTIEWERK, KLEIN METALEN VAKWERK	1000 F TON	549826 13718	717267 17926	2461659 64220	702157 17143	759782 17567	713336 15918
KLEIN KETELWERK	1000 F TON	114138 1477	107993 1430	445022 6251	114836 1545	137449 1870	145627 1760
ALLIHRANDE STUKKEN (SERIEFABRICAGE) MET NIET HUISHOUDELIJKE BESTEMMING	1000 F TON	300033 6282	409433 8172	1394955 27917	389694 9293	354281 7166	304642 5255
KLEIN HANDGEREEDSCHAP	1000 F TON	64125 670	97209 1153	316757 3254	93397 1034	74600 710	78748 837
MESSEMAKERIJ EN COUVERTS	1000 F TON	48334 75	63466 114	215928 387	53563 86	53588 117	35441 127
KLEINE ARTIKELEN VOOR DE KLEDING, HET BUREEL, DE NIJVERHEID, ENZ. (NAALDEN)	1000 F TON	268447 637	251273 761	1164167 3058	272909 850	316201 1989	227487 689
HERSTELLINGEN EN ANDER MAAKWERK	1000 F	210688	262291	1006908	245879	332301	294109
	1000 F TON	5584114 106228	5860312 102244	22960551 413511	6305333 117697	6937330 122658	6789878 123384
BEKLEED PLAATSTAAL							
BLIK	1000 F TON	1960602 73412	2091144 81858	7863750 313994	1055677 38948	2701034 92171	1926439 61609
VERZINKT GEGOLFD PLAATIJZER	1000 F TON	74784 5139	82557 5746	333177 23910	44484 2439	116338 5549	103489 5304
ANDER VERZINKT PLAATIJZER, ANDERS BE- KLEED PLAATIJZER, MAAKWERK	1000 F TON	2417749 140227	2736546 149939	10463990 624748	2357726 116628	3961338 173061	4403170 195910
	1000 F TON	4453135 218778	4910247 237543	18660917 962652	3457887 158015	6778710 270781	6433098 262823
METAALTOEBEHOREN VOOR HET BOUWBEDRIJF							
METALEN BEDDEN EN SPRINGBAKKEN	1000 F TON	199901 4295	248896 5266	893140 19478	266240 5490	274081 5660	218778 4482
METALEN STOELN	1000 F TON	204755 2324	227756 2446	929628 10308	240782 2500	249942 2544	237893 2233
KANTOORMEUBELN	1000 F TON	250019 4389	281840 4784	1109265 19270	298801 5092	265440 4156	175802 2754
BRANDKASTEN	1000 F TON	98217 1546	136155 2027	511381 7495	71007 1342	71467 1291	58399 1143
MEUBELN VOOR ZIEKENHUIZEN, MEUBELN VOOR MEDISCH EN/OF CHIRURGISCH GEBRUIK	1000 F TON	56573 167	44546 149	263334 836	62697 211	55530 164	61532 165
SCHOOLMEUBELN	1000 F TON	25209 209	37824 349	116988 1011	29098 250	24037 210	27458 235
KEUKENMEUBELN	1000 F TON	106887 2220	104278 2162	436979 9132	74570 1597	79137 1699	95931 1810
ANDERE METALEN MEUBELN, REKKEN, ENZ...	1000 F TON	412546 8357	488621 10355	1860687 38977	470807 9406	664902 13306	533737 10024

VERZENDINGEN VAN DE METAALVERWERKENDE NIJVERHEID
 VESTIGINGEN WELKE 5 WERKLIEDEN OF MEER TEWERKSTELLEN (VERVOLG)

	EEN- HEDEN	DERDE KWARTAAL 1981	VIERDE KWARTAAL 1981	JAAR 1981	EERSTE KWARTAAL 1982	TWEEDE KWARTAAL 1982	DERDE KWARTAAL 1982
LAADBORDEN, LAADKISTEN, LAADPLATFORMS, KLEINE CONTAINERS, BAKKEN VOOR VERVOER EN OPSLAG (2)	1000 F TON	66566 1759	52449 1251	255767 6630	64017 1259	64728 1376	47558 837
MEUBELEN, KARKASSEN, TOEBEHOREN	1000 F TON	42820 922	56207 1261	229263 5140	26577 741	28250 770	28517 530
METALEN SCHRIJNWERK, ANDER DAN ALUMI- NIUM	1000 F TON	575660 9558	692127 10929	2666805 44710	564257 7793	675720 9440	562710 7368
METALEN SCHRIJNWERK UIT ALUMINIUM	1000 F TON	867662 3873	1119258 4876	4255100 19188	933392 3719	1092928 4172	1065519 4742
GEVELS, GEVELWANDEN, METALEN DEURLIJSTEN EN BESCHOTTEN (3)	1000 F TON	634964 3669	903024 5543	2834309 17339	646801 4016	680660 4974	651972 4571
METALEN ROLLUIKEN, HEKKEN, BLINDEN	1000 F TON	221775 1020	277620 1510	963486 4973	250672 1567	300106 1531	240452 1585
SMEEDWERK EN ALLERHANDE VOOR HET BOUWBE- DRIJF (4)	1000 F TON	112747 688	145254 756	526918 2961	110609 567	130435 622	114883 469
KETELS VOOR CENTRALE VERWARMING	1000 F TON	240482 2726	328659 3738	1083180 12427	300063 2868	308220 2820	261682 2431
RADIATOREN VOOR CENTRALE VERWARMING	1000 F TON	807746 19330	989748 22535	3630094 84503	918015 18860	1012163 19957	1029400 19175
BRANDERS VOOR CENTRALE VERWARMING	1000 F TON	30016 74	30014 77	118786 305	24325 65	29700 72	21905 56
BOILERS EN EXPANSIEVATEN VOOR CENTRALE VERWARMING	1000 F TON	55191 487	73490 624	249831 2324	62434 601	68259 635	38581 383
KACHELSMEDERIJ							
-VOOR VASTE BRANDSTOFFEN (VERWARMING EN KEUKEN)	1000 F TON	297416 3174	434924 4382	1357042 14520	310337 3259	301636 3067	311512 3137
-VOOR VLOEIBARE BRANDSTOFFEN (VERWARMING EN KEUKEN)	1000 F TON	25762 190	45060 312	128128 900	41626 376	38633 269	31135 203
-VOOR GASACHTIGE BRANDSTOFFEN (VERWARM.)	1000 F TON	147071 2513	239376 3380	695297 9205	149118 1774	123287 1389	122569 1745
-VOOR GASACHTIGE BRANDSTOFFEN (KEUKEN)	1000 F TON	7862 52	7640 42	35521 224	6568 59	14407 102	10214 76
-AFZONDERLIJK VERKOCHTE ONDERDELEN, NIET ELEKT. BADGEISERS EN WATERVERW. INB.(1)	1000 F TON	168845 1905	320204 3478	823724 8050	181917 1783	150262 1495	229011 2084
ARTIKELEN VAN DE SLOTENMAKERIJ	1000 F TON	62697 253	79847 389	286196 1308	96932 533	95899 351	79301 289
KLEIN IJZERWERK	1000 F TON	394210 4354	578076 5734	1750494 19041	470720 4717	454331 4392	452618 3309
SANITAIRE ARTIKELEN VOOR HET BOUWWERK(1)	1000 F TON	75294 472	88000 484	369220 2398	86836 512	109447 533	86875 352

(1) IN 1974 EN 1976, ZIJN DE NIET ELEKTRISCHE BADGEISERS EN WATERVERWARMERS IN DE RUBRIEK "SANITAIRE ARTIKELEN VOOR HET BOUWWERK" INBEGREPEN

(2) VOOR 1976, INBEGREPEN IN DE RUBRIEK "KLEIN METALEN CONSTRUCTIEWERK, KLEIN METALEN VAKWERK"

(3) VOOR 1976, INBEGREPEN IN DE RUBRIEKEN "METALEN SCHRIJNWERK, ANDER DAN UIT ALUMINIUM" EN "METALEN SCHRIJNWERK UIT ALUMINIUM"

(4) VOOR 1976, INBEGREPEN IN DE RUBRIEK "METALEN SCHRIJNWERK, ANDERDAN UIT ALUMINIUM"

VERZENDINGEN VAN DE METAALVERWERKENDE NIJVERHEID
 VESTIGINGEN WELKE 5 WERKLIEDEN OF MEER TEWERKSTELLEN (VERVOLG)

	EEN- HEDEN	DERDE KWARTAAL 1981	VIERDE KWARTAAL 1981	JAAR 1981	EERSTE KWARTAAL 1982	TWEEDE KWARTAAL 1982	DERDE KWARTAAL 1982
HERSTELLINGEN EN ANDER MAAKWERK	1000 F	125458	230698	695298	197458	253778	223189
	1000 F TON	6314351 80528	8281591 98839	29075861 362653	6956676 80957	7617385 86997	7009133 76188
BRUGGEN, VAKWERK, PLAATWERK EN STOOM- KETELS							
BRUGGEN EN BRUGONDERDELEN, VAKWERK, PIJLERS, LOODSEN, SLUISDEUREN, ENZ...	1000 F TON	2050479 41161	2634782 53475	9372769 196912	2477245 52180	3107565 58264	2310404 42597
NIET AAN DRUK ONDERWORPEN KETELWERK	1000 F TON	290337 4956	460584 6614	1494373 23189	350449 5453	456464 7541	372429 6065
STUTTINGEN EN SCHOORBALKEN VOOR MIJNEN	1000 F TON	61503 367	63833 413	319880 3333	70643 661	180811 974	110311 547
GELASTE STAALPLAATPIJPLEIDINGEN, NIET AAN DRUK ONDERWORPEN	1000 F TON	26226 199	17989 204	112343 1096	20696 228	20088 176	19199 169
GELASTE AAN DRUK ONDERWORPEN BERGINGS-	1000 F TON	39508 465	62560 544	234337 2228	50324 445	74203 526	48919 430
STOOMGENERATOREN							
-KETELS EN WATERPIJPEN (UITGEZONDERD HET MONOBLOCTYPE)	1000 F TON	198330 909	461502 699	1516511 3638	186359 351	643705 712	189661 807
-MONOBLOC-KETELS MET WATERPIJPEN EN MET ROOKPIJPEN)	1000 F TON	76364 436	73816 443	314123 1708	95471 671	101960 531	70727 421
-ANDERE SOORTEN KETELS INBEGREPEN DE WARMTERECUPERATIEKETELS	1000 F TON	406606 1679	627700 2225	2203150 8762	199671 1112	509187 1882	374608 2111
HULPTOESTELLEN VOOR STOOMGENERATOREN	1000 F TON	162968 1275	112591 803	505619 3217	100593 595	143089 988	127993 727
PIJPLEIDINGEN: BEWERKTE BUIZEN, HOGE- DRUKBUIZEN	1000 F TON	215131 4061	294500 4360	948252 15786	160773 3568	225835 4939	173429 3526
SPECIAAL KETELWERK VOOR DE PETROLEUM- NIJVERHEID EN DE PETROCHEMIE :							
-OPSLAGTANKS	1000 F TON	234508 5937	231842 4899	757871 18179	140062 3090	119126 2838	180788 4310
-DIVERSE	1000 F TON	270994 3488	273941 3125	1109374 13835	216609 1862	383571 4048	534670 3755
HERSTELLINGEN EN ANDER MAAKWERK	1000 F	1449396	1539127	6152373	1176974	1561315	1505750
	1000 F TON	5482350 64933	6854767 77804	25040975 291883	5245869 70216	7526919 83419	6018888 65465
SCHEEPSBOUW							
BOUW VAN ZEESCHEPEN	1000 F	25429	3043264	5645299	88351	3461893	144627
BOUW VAN BINNENSCHEPEN	1000 F	23786	91101	236404	23314	163530	21409
HERSTELLING VAN ZEESCHEPEN	1000 F	142856	187102	886841	214954	147612	127886
HERSTELLING VAN BINNENSCHEPEN	1000 F	227679	297752	939004	194516	227557	179323
ANDERE HERSTELLINGEN EN MAAKWERK	1000 F	842622	1482205	4199071	952288	1331224	792004
	1000 F	1262372	5101424	11906619	1473423	5331816	1265249

VERZENDINGEN VAN DE METAALVERWERKENDE NIJVERHEID
 VESTIGINGEN WELKE 5 WERKLIEDEN OF MEER TEWERKSTELLEN (VERVOLG)

	EEN- HEDEN	DERDE KWARTAAL 1981	VIERDE KWARTAAL 1981	JAAR 1981	EERSTE KWARTAAL 1982	TWEEDE KWARTAAL 1982	DERDE KWARTAAL 1982
SPOOR- EN TRAMWEGMATERIEEL							
TRACTIEMATERIEEL, GESLEEPT MATERIEEL	1000 F TON	740901 2746	1425820 8553	3992445 17674	1341361 9267	1685358 10569	1352429 7828
DELEN EN ONDERDELEN VAN HET ROLLEND MA- TERIEEL	1000 F TON	589941 6716	980191 11185	3041999 33343	637149 7325	688481 7337	596756 7094
VAST MATERIEEL EN ELEMENTEN VOOR SPOOR- BOUWEN	1000 F TON	18015 152	22352 201	122103 1028	15482 109	22008 273	16152 117
HERSTELLINGEN EN ANDER MAAKWERK	1000 F	46334	61425	212754	33861	56753	72212
	1000 F TON	1395191 9814	2489788 19939	7369301 52045	2027853 16701	2452600 18179	2037549 15039
MOTORVOERTUIGEN, RIJWIELEN EN AANVERWAN-							
MOTORVOERTUIGEN VOOR HET GEMEENSCHAPPE- LIJK PERSONENVERVOER	1000 F TON STUK	495981 2259 1155	768068 3124 1210	2630980 11485 4959	895230 3262 1245	927020 3094 1262	476776 1810 906
PERSONENWAGENS :							
- 1 TOT 1000 CC	1000 F TON STUK	1401669 8616 12850	198195 1323 1862	2734134 17160 25454	125207 788 1081	466490 2832 3879	463509 2614 3583
- VAN 1001 TOT 1500 CC	1000 F TON STUK	10546994 63201 76921	15257397 89197 107428	54445005 326816 398195	14562427 83499 98264	15043310 79116 94928	11970532 60352 72645
- MEER DAN 1500 CC	1000 F TON STUK	15939922 83789 82663	25699165 125952 127709	82513245 433773 435740	32401149 154683 160753	33500731 153133 154916	23596165 105480 106479
WEGTRACTOREN	1000 F TON STUK	13729 45 9	35259 130 22	200651 688 68	32909 89 18	33158 90 18	39838 120 24
MOTORVOERTUIGEN VOOR HET GOEDERENVERVOER :							
-MEER DAN 2 TON	1000 F TON STUK	3101783 18429 8366	4719666 26690 10206	15080095 87032 35892	5011702 27749 11586	5607310 29100 12024	4276604 21548 9085
MOTORVOERTUIGEN VOOR BIJZONDERE DOELEIN-	1000 F TON	150451 1064	126702 924	551026 3813	104474 686	160529 1129	83713 509
CHASSIS MET MOTOR, ONDERDELEN EN TOEBE- HOREN VOOR AUTO'S	1000 F TON	5268046 52807	6136793 56175	23321903 226725	6498390 58194	6654774 60636	5836342 60922
CAROSSERIEEN VOOR AUTO'S	1000 F TON	1111910 5057	1863140 6190	5422022 22908	1310135 5650	1453989 7733	1090985 6037
KIPWAGENS EN VRACHTAUTO'S MET VASTE BAK	1000 F TON	152079 1518	179738 1643	781174 7362	191307 2228	211576 2088	113111 1005
WOONWAGENS EN CARAVANS	1000 F TON	159191 1246	277416 1997	1168852 8177	290617 2048	298640 2367	171044 1289

VERZENDINGEN VAN DE METAALVERWERKENDE NIJVERHEID
 VESTIGINGEN WELKE 5 WERKLIEDEN OF MEER TEWERKSTELLEN (VERVOLG)

	EEN- HEDEN	DERDE KWARTAAL 1981	VIERDE KWARTAAL 1981	JAAR 1981	EERSTE KWARTAAL 1982	TWEEDE KWARTAAL 1982	DERDE KWARTAAL 1982
AANHANGWAGENS	1000 F TON	26857 233	96524 670	289053 2100	85162 590	44688 298	38743 259
OPLEGGERS EN CONTAINERS	1000 F TON	568698 6290	1007104 13628	3035950 35794	962079 11515	1015174 12020	768832 9212
BROMFIETSEN EN MOTO'S (ZIJSPANNEN INBE- GREPEN), RIJWIELEN, BAKFIETSEN EN DERGELIJKE ZONDER MOTOR	1000 F TON STUK	449864 3835 68806	319124 2740 42024	1885511 15794 284910	392177 3290 56573	678092 4146 96312	547376 3250 70976
FRAMES VOOR RIJWIELEN	1000 F TON	18204 106	11382 48	71768 400	16882 74	24467 134	22200 111
DELEN, ONDERDELEN EN TOEBEHOREN VOOR RIJWIELEN EN MOTORRIJWIELEN	1000 F TON	127286 1291	180884 2040	712170 7288	211097 2109	255518 1798	186559 1798
KINDERWAGENS ; HUN DELEN EN ONDERDELEN	1000 F TON	19348 118	17873 113	87645 547	25017 161	29650 216	18364 123
ANDERE RIJTUIGEN EN WAGENTJES (VOOR INVALIDEN, ZIEKEN, ENZ...)	1000 F TON	41294 167	45580 195	159527 683	33647 165	59586 279	50816 434
HERSTELLINGEN EN ANDER MAAKWERK	1000 F	759355	898517	3132671	841480	1105011	918676
	1000 F TON	40352641 250071	57838527 332779	198223382 1208545	63991088 356780	67569713 360813	50670185 276873
DRIJFKRACHTMACHINES, PNEUMATISCHE, HY- DRAULISCHE, KOEL- EN LUCHTTECHN. MAT.							
DIESELMOTOREN EN EXPLOSIEMOTOREN (ANDE- RE DAN VOOR AUTOVOERTUIGEN EN RIJWIE-	1000 F TON	1210414 4373	1724819 6743	6082834 24048	1789580 6694	1988675 5385	1154848 3455
ANDERE MOTOREN, TURBINES EN KRACHTMACHI- NES	1000 F TON	159799 707	219646 869	696897 3269	116527 436	119883 442	138060 632
LUCHTPOMPEN EN VACUUMPOMPEN, ALLERHANDE ZUIGERSCOMPRESSOREN, PNEUMATISCHE WERK- TUIGEN	1000 F TON	2369125 8048	2163592 8058	9597099 33154	2787612 8900	2559752 8672	2080301 7403
VLOEISTOPOMPEN :							
-HANDPOMPEN	1000 F TON	6282 39	6160 29	24178 116	8518 43	11554 64	5996 30
-VOLUMETRISCHE ZUIGERSPOMPEN	1000 F TON	50200 439	42917 288	249554 1952	35695 269	29513 195	30654 205
-CENTRIFUGAALPOMPEN	1000 F TON	267290 1042	513525 2520	1349917 6267	344614 1827	228553 1104	219296 1128
-ANDERE	1000 F TON	27083 100	42881 223	126574 555	45677 220	43960 231	40750 234
-DELEN EN ONDERDELEN	1000 F TON	199421 1049	252172 1368	823397 4528	192538 1047	291389 1353	242027 1169
OLEOHYDRAULISCHE EN PNEUMATISCHE TRANS- MISSIEORGANEN	1000 F TON	31968 96	38441 113	163524 482	41252 120	58852 95	38255 84
NIJVERHEIDSKOELMATERIEEL	1000 F TON	390893 2525	428870 2570	1719096 10848	512747 2958	613925 3481	530823 3402
KOELMATERIEEL VOOR DE HANDEL EN MELKAF- KOELERS	1000 F TON	343359 2517	424121 2966	1569258 11903	401177 2971	472174 3533	400983 2810

VERZENDINGEN VAN DE METAALVERWERKENDE NIJVERHEID
 VESTIGINGEN WELKE 5 WERKLIEDEN OF MEER TEWERKSTELLEN (VERVOLG)

	EEN- HEDEN	DERDE KWARTAAL 1981	VIERDE KWARTAAL 1981	JAAR 1981	EERSTE KWARTAAL 1982	TWEEDE KWARTAAL 1982	DERDE KWARTAAL 1982
EENBLOK-AGGREGATEN EN INRICHTINGEN VOOR KLIMAATREGELING	1000 F TON	430055 3231	551217 4221	1984606 14963	611458 4659	609244 4410	507868 3500
VENTILATOREN EN INDUSTRIELE VENTILATIE-INRICHTINGEN	1000 F TON	189012 1215	237706 1678	864268 5965	248297 1782	265149 1760	186140 1222
WARME LUCHTGENERATOREN	1000 F TON	82296 699	151817 1087	432526 3514	122523 939	115869 763	100756 550
AEROTHERMEN EN ANDER MATERIEEL VOOR VERWARMING MET WARME LUCHT	1000 F TON	41687 455	82643 786	212611 2183	110793 996	77977 597	65780 549
TOESTELLEN EN INSTALLATIES VOOR HET FILTEREN, ZUIVEREN, ONTSTOFFEN; DROOG-INSTALLATIES	1000 F TON	109920 738	158204 996	556279 3538	94395 461	123035 651	106622 475
HERSTELLINGEN EN ANDER MAAKWERK	1000 F	439527	671672	1997012	547959	543359	456362
	1000 F TON	6348331 27273	7710403 34515	28449830 127285	8011362 34322	8152863 32736	6305521 26848
WERKTUIGMACHINES EN AANVERWANTE NIJVER- GEREEDSCHAPPEN VOOR METAALBEWERKING :							
-VERSPANENDE EN SLIJPENDE WERKTUIGEN (MET INBEGRIJF VAN HANDMACHINES)	1000 F TON	614337 1518	486533 1055	1993660 4855	557039 1128	619584 1193	697249 1090
-NIET VERSPANENDE EN BIJZONDERE WERKTUIGMACHINES	1000 F TON	667046 4500	849256 4504	2605221 16479	662823 4231	876408 3796	631813 3061
GEREEDSCHAPSWERKTUIGEN VOOR HET BEWERKEN VAN HOUT EBONIET, KURK, BEEN	1000 F TON	103362 144	141398 203	557132 975	189273 277	232063 229	135441 161
GEREEDSCHAPPEN EN TOEBEHOREN VOOR GEREEDSCHAPSWERKTUIGEN, MET DIAMANT BEZET	1000 F TON	1177021 2838	1547167 3340	5375191 12601	1111260 4076	1574163 3715	1348010 2777
HERSTELLINGEN EN ANDER MAAKWERK	1000 F	162359	179815	626897	147013	160718	112028
	1000 F TON	2724125 9000	3204169 9102	11158101 34910	2687408 9712	3462936 8933	2924541 7089
TEXTIELMATERIEEL							
MACHINES EN TOESTELLEN VOOR BEREIDEN, KAARDEN, SPINNEN, TWIJNEN EN OPSPOELEN, ENZ...	1000 F TON	343821 1619	403659 1750	1301719 5893	327293 1487	449953 1988	248244 1089
MACHINES EN TOESTELLEN VOOR HET WEVEN, BREIEN, BORDUREN, MAAIEN, ENZ...	1000 F TON	641394 3226	1110369 5323	3110450 15790	863927 3914	978917 4560	971881 4219
MACHINES VOOR HET BLEKEN, VERVEN, APPRETEREN EN AFWERKEN	1000 F TON	25258 93	30479 122	119090 424	31847 98	36935 107	10649 39
DELEN, ONDERDELEN EN ANDERE TOEBEHOREN VOOR TEXTIELMACHINES	1000 F TON	471299 1171	645822 1161	2191113 4936	529835 964	620639 1015	555914 600
KAARDBESLAG	1000 F TON	63095 321	77403 373	284094 1558	82193 422	71089 364	71114 335
MACHINES VOOR NIJVERHEIDSWASSERIJEN EN VOOR DROOGKUIS	1000 F TON	122765 850	201186 1389	656346 4587	200477 1145	189934 922	144225 769
HERSTELLINGEN EN ANDER MAAKWERK	1000 F	51560	34002	217954	77864	86067	83414
	1000 F TON	1719192 7280	2502920 10118	7880766 33188	2113438 8030	2433534 8956	2085441 7051

VERZENDINGEN VAN DE METAALVERWERKENDE NIJVERHEID
 VESTIGINGEN WELKE 5 WERKLIEDEN OF MEER TEWERKSTELLEN (VERVOLG)

	EEN- HEDEN	DERDE KWARTAAL 1981	VIERDE KWARTAAL 1981	JAAR 1981	EERSTE KWARTAAL 1982	TWEEDE KWARTAAL 1982	DERDE KWARTAAL 1982
DIVERSE MECHANIEKCONSTRUCTIES							
TANDWIELKASTEN EN DERGELIJKE VOOR HET REGELLEN VAN DE SNELHEID	1000 F TON	806086 2845	983020 3472	3395510 12534	1009080 3497	1046084 3760	840303 3201
ANDER RADERWERK EN TRANSMISSIE-ONDER- DELEN; HUN TOEBEHOREN	1000 F TON	244049 1968	291484 2314	1157642 9152	318498 2512	342912 2493	397845 2114
NIJVERHEIDS- EN SPECIAAL KRAANWERK:							
-UIT STAAL	1000 F TON	131567 307	151952 331	506929 1314	103404 346	215765 499	194801 1196
-UIT GIETIJZER	1000 F TON	7823 65	14776 93	56532 540	13033 87	20007 114	29090 182
-UIT NON-FERROMETALEN	1000 F TON	30331 66	50378 97	207384 463	36432 78	27888 62	17436 57
KRAANWERK VOOR HET BOUWBEDRIJF	1000 F TON	128878 470	165591 575	673017 2276	178752 610	171497 591	121939 394
VERBINDINGSTUKKEN EN DERGELIJKE	1000 F TON	114584 983	126094 940	511393 4363	125312 907	198087 1038	166386 768
ALGEMENE MECHANIEK EN DECOLTEERWERK	1000 F TON	1522807 7355	1788399 9131	6701906 36202	2004294 9694	1924158 9771	1770968 9843
BRANDBESTRIJDINGSMATERIAAL	1000 F TON	200315 1602	290341 2256	1008218 7811	267156 2052	278310 2199	226776 1823
HERSTELLINGEN EN ANDER MAAKWERK	1000 F	1188163	861614	3817170	758792	844582	1016425
	1000 F TON	4374603 15661	4723649 19209	18035701 74655	4814753 19783	5069290 20527	4781969 19578
HEF-, TRANSPORT-, WEEG- EN BOUWWERVEN- MATERIEEL							
LIEREN, KAAPSTANDERS, TAKELS, DOMME KRACHTEN, EN VIJZELS	1000 F TON	140318 690	121924 536	576895 3011	107496 447	194483 960	177146 989
KRANEN ROLLENDE BRUGGEN PORTIEKLOOP- KRANEN EN DERGELIJKE	1000 F TON	394489 3641	629377 5723	1681322 16063	576746 6766	541042 5524	549233 6328
BEWEEGBARE KRANEN	1000 F TON	46016 788	21617 158	135204 1913	48853 625	43680 681	64563 447
LIFTEN ROLTRAPPEN EN DERGELIJKE (BOUW- WERVENMATERIAAL NIET INBEGREPEN)	1000 F TON	456810 2918	641458 4054	2025121 12171	517211 3220	583644 3973	499299 3782
TRANSPORTWAGENS	1000 F TON	595085 5550	670303 5783	2606774 25158	567421 5490	498211 3858	455037 3694
BALANSEN, WEEGBRUGGEN EN ANDERE WEEG- TOESTELLEN EN -INSTRUMENTEN	1000 F TON	92241 278	101429 325	393200 1378	112497 313	91785 359	83010 189
MATERIEEL VOOR DE BURGERLIJKE BOUWKUNDE	1000 F TON	4791633 27142	4714605 28285	19288531 117307	4991271 29026	6070543 30271	5127171 28685
HERSTELLINGEN EN ANDER MAAKWERK	1000 F	633912	763541	2932074	1062966	805559	742654
	1000 F TON	7150504 41007	7664254 44864	29639121 177001	7984461 45887	8828947 45628	7698113 44114
BIJZONDERE UITRUSTINGEN EN VOLLEDIGE NIJVERHEIDSINSTALLATIES :							
- VOOR MIJNBOUW EN AANVERWANTE BEDRIJVEN	1000 F TON	180276 2869	219201 2637	684731 10074	211706 2257	298509 2391	245828 1812

VERZENDINGEN VAN DE METAALVERWERKENDE NIJVERHEID
 VESTIGINGEN WELKE 5 WERKLIEDEN OF MEER TEWERKSTELLEN (VERVOLG)

	EEN- HEDEN	DERDE KWARTAAL 1981	VIERDE KWARTAAL 1981	JAAR 1981	EERSTE KWARTAAL 1982	TWEDE KWARTAAL 1982	DERDE KWARTAAL 1982
- VOOR DE VOEDINGSNIJVERHEID	1000 F TON	348028 2066	440645 3986	1587587 12446	394414 2033	446565 3746	237661 1541
- VOOR DE BROOD- EN BANKET-, VLEESWAREN- FABR. EN SLAGERIJ, DRANKHUIZEN EN GROTE KEUKEMS	1000 F TON	244111 974	225867 808	1083954 4100	321618 1200	345924 1322	305671 1117
- VOOR CHEMISCHE NIJVERHEID	1000 F TON	448934 1957	491763 2229	1780710 9636	466828 1712	584550 3297	389501 2014
- VOOR WATER- EN SLIBBEHANDELING EN VOOR VUILNISVERWERKING	1000 F TON	121655 798	122440 920	531270 4005	158112 1165	191345 1128	144594 709
- VOOR HET CONDITIONEREN, VERPAKKEN EN DE AUTOMATISCHE DISTRIBUTIE	1000 F TON	442776 1717	472791 3008	1949099 7528	616118 2783	532625 1414	627634 749
- VOOR DE FABRICATIE EN DE BEWERKING VAN GLAS EN GLASWERKEN	1000 F TON	104442 134	118171 343	432708 1186	71146 169	123250 465	86241 284
- VOOR DE PAPIER- EN KARTONINDUSTRIE, DRUKKERIJ EN GRAFISCHE KUNSTNIJVERHEDEN	1000 F TON	200032 397	222227 468	882642 1992	169603 372	198333 397	202698 412
- VOOR RUBBER- EN PLASTIEKNIJVERHEID	1000 F TON	40409 55	91330 102	292039 358	79971 69	101802 80	62371 72
- VOOR DE STAALNIJVERHEID EN DE GIETERIJEN	1000 F TON	422628 1276	904924 2481	1831903 6777	301589 1649	652416 2172	508231 2153
- VOOR DE NIJVERHEID DER NIET METAALHOU- DENDE MINERALEN (1)	1000 F TON	224780 1571	303208 3642	1110609 10466	185247 2758	324987 2073	254521 1674
- VOOR DE NIET NADER BEPAALDE INDUS- TRIEEN (2)	1000 F TON	383541 2418	429062 2863	1601325 10560	333376 2191	413805 2548	343705 1616
HERSTELLINGEN EN ANDER MAAKWERK	1000 F	308342	353078	1513120	344406	421151	389554
	1000 F TON	3469954 16232	4394707 23487	15281697 79128	3654134 18358	4635262 21033	3798210 14153
TRACTOREN EN MACHINES VOOR DE LANDBOUW							
TRACTOREN, MATERIEEL VOOR BODEMBEWER- KING, ZAAIEN, PLANTEN, BEMESTING EN BESCHERMING VAN CULTUREN	1000 F TON	1575882 11441	1714129 13345	8343329 64251	2017408 13917	2075847 12546	1264845 6590
OOGST- EN DORSMATERIEEL, MATERIEEL VOOR HET SELECTEREN EN CONDITION. NA HET OOGSTEN, EN DIVERSE	1000 F TON	1965217 13441	2303489 18187	9340440 71075	2659740 17088	3209992 22288	2096382 14134
HERSTELLINGEN EN ANDER MAAKWERK	1000 F	73440	88784	340740	65036	66913	84210
	1000 F TON	3814539 24882	4106402 31532	18024509 135326	4742184 31005	5352752 34834	3445437 20724
NIET ELEKTRISCHE MEETTOESTELLEN; LABORA- TORIUM- EN GELIJKAARDIGE TOESTELLEN							
GAS- EN WATERMETERS EN ANDERE MEET- TOESTELLEN	1000 F TON	294339 1797	326637 1838	1307241 7572	395498 2327	415184 2605	320702 1890
SCHRIJFMACHINES, KANTOORMACH. STATISTIEKMACH. BOEKHOUDMACH., ENZ... ANDERE TOESTELLEN EN DIVERSE	1000 F TON	663456 536	1028423 480	3634329 2370	1019378 304	1182538 322	1114419 199
HERSTELLINGEN EN ANDER MAAKWERK	1000 F	81242	104198	363689	59145	78003	91020
	1000 F TON	1039037 2333	1459258 2318	5305259 9942	1474021 2831	1675725 2927	1526141 2089

(1) STEENBAKKERIJEN, KERAMISCHE NIJVERHEID, STEEN- EN MARMERBEWERKING

VERZENDINGEN VAN DE METAALVERWERKENDE NIJVERHEID
 VESTINGEN WELKE 5 WERKLIEDEN OF MEER TEWERKSTELLEN (VERVOLG)

	EEN- HEDEN	DERDE KWARTAAL 1981	VIERDE KWARTAAL 1981	JAAR 1981	EERSTE KWARTAAL 1982	TWEEDE KWARTAAL 1982	DERDE KWARTAAL 1982
WAPENS EN MUNITIE							
JACHTWAPENS, WAPENS VOOR DE SCHIETBAAN, ALARMWAPENS EN DERGELIJKE, INBEGREPEN HET MAAKWERK EN DE HERSTELLINGEN	1000 F TON	3629938 6777	3997729 7492	14218138 27232	3834551 6254	3967707 10313	2476663 4889
	1000 F TON	3629938 6777	3997729 7492	14218138 27232	3834551 6254	3967707 10313	2476663 4889
VLIEGTUIGBOUW							
VLIEGTUIGEN EN ANDERE VLIEGTOESTELLEN MET INBEGRIJF VAN MAAKWERK EN VAN HER- STELLINGEN	1000 F	3720178	4176701	16000236	4097633	4244031	2827039
	1000 F	3720178	4176701	16000236	4097633	4244031	2827039
ELEKTRISCHE UITRUSTINGSGOEDEREN							
ROTREND E ELEKTRISCHE MACHINES	1000 F TON	876828 2553	1148179 1781	3652958 7958	1157961 2501	858814 1623	772449 1582
INDUSTRIELE TRANSFORMATOREN	1000 F TON	1050758 11951	1273757 14225	4013362 47099	811967 9372	1052844 13363	714611 9561
STATISCHE OMZETTERS, CONDENSATOREN VOOR DE NIJVERHEID - ELECTROMAGNETEN	1000 F TON	306313 733	438737 1076	1313641 3238	468618 1077	473386 1041	426071 886
ELEKTRISCHE APPARATUUR VOOR DE NIJVER.							
- HOOGSPANNINGSAPPARATUUR	1000 F TON	256374 523	236188 469	1053582 2195	284563 551	319175 637	231825 467
- LAAGSPANNINGSAPP. (RELAIS INBEGREPEN)	1000 F TON	850849 4158	1041063 4711	3469542 16408	845513 4268	822233 5055	766887 3873
HET GEHEEL VAN GEPREFABICEERDE HOOG- EN LAAGSPANNINGEN	1000 F TON	434195 1271	491142 1374	1837415 5377	493043 1167	549843 1341	417856 1192
BESTURINGSTOESTELLEN, POTENTIOMETERS EN REOSTATEN	1000 F TON	178753 209	196244 273	801871 1073	206130 340	321884 704	171332 260
OVENS VOOR DE NIJVERHEID EN DE LABORA-	1000 F TON	498853 4367	594886 5520	2180704 20883	619508 5337	610289 5387	581707 5216
ELEKTRISCHE LASMACHINES EN SNIJTOESTEL- LEN	1000 F TON	63965 75	90769 85	251753 333	124561 65	50414 69	75659 54
ELEKTRODEN EN ANDERE TOEVOEGMETALEN	1000 F TON	151428 1593	171428 1665	664454 7382	160227 1846	220014 2176	208544 2123
ISOLATOREN EN ISOLEERSTOFFEN	1000 F TON	122911 314	127107 317	505404 1238	149092 346	134309 319	116043 266
ELEKTRISCHE DRADEN EN KABELSBUIZEN VOOR BINNENLEIDING	1000 F TON	2657622 26618	3348761 33577	12445027 130807	3007010 30934	3663835 40938	3587639 39490
MATERIEEL VOOR INDUSTRIELE EN OPENBARE VERLICHTING	1000 F TON	493104 3172	590374 2783	2334391 14704	577932 3058	631632 3491	536091 3580
ANDER ELEKTRISCH UITRUSTINGSMATERIEEL	1000 F TON	334634 1181	440854 1579	1580008 5846	343927 981	397814 1311	354636 1164
HERSTELLINGEN EN ANDER MAAKWERK	1000 F	1536557	1809494	6913095	1639173	1709301	1885018
	1000 F TON	9813144 58718	11988983 89435	43017207 264541	10889225 81843	11815787 77455	10846368 69714

VERZENDINGEN VAN DE METAALVERWERKENDE NIJVERHEID
 VESTIGINGEN WELKE 5 WERKLIEDEN OF MEER TEWERKSTELLEN (VERVOLG)

	EEN- HEDEN	DERDE KWARTAAL 1981	VIERDE KWARTAAL 1981	JAAR 1981	EERSTE KWARTAAL 1982	TWEEDE KWARTAAL 1982	DERDE KWARTAAL 1982
TELECOMMUNICATIES, PROFESSIONELE ELEKTRONIKA, AUTOMATIE							
TELECOMMUNICATIETOESTELLEN EN -INSTALLATIES VOOR TELEFONIE EN TELEGRAFIE	1000 F TON	5284606 1783	6766223 2977	23682820 9211	6226189 1858	6315155 2493	5698378 2019
ZEND- EN TRANSMISSIETOESTELLEN EN -INSTALLATIES VOOR TELECOMMUNICATIES	1000 F TON	416103 69	628067 80	1875938 273	665312 96	588393 39	575017 107
ELEKTRISCHE TOESTELLEN VOOR AUDITIEVE EN VISUELE SIGNALISATIE	1000 F TON	323198 1681	445130 2710	1550851 9451	455753 2988	464954 3173	402208 1871
INFORMATIEVERWERKING EN NIJVERHEIDS-	1000 F TON	1044359 573	1543557 1411	4704732 2681	1228434 201	1633429 339	1818928 277
ELEKTRONISCHE HEELKUNOIGE TOESTELLEN EN ANDERE MEDISCHE STRALINGSAPPARATUUR	1000 F TON	634987 355	667135 284	2714726 1452	758423 320	733556 411	754611 366
ACTIEVE EN PASSIEVE BESTANDDELEN	1000 F TON	802195 0	976328 0	3738145 3	1036821 160	1108203 0	1105765 0
PROFESSIONELE ELEKTRONICA	1000 F TON	524103 265	1148055 153	2973748 687	722271 148	831237 247	639980 140
HERSTELLINGEN EN ANDER MAAKWERK	1000 F	1334523	1259346	4984587	1401132	1502898	1294497
	1000 F TON	10364074 4726	13433841 7615	46225547 23758	12494335 5771	13177825 6702	12289384 4780
ELEKTRONISCHE VERBRUIKSGOEDEREN - ELEKTRONICA VOOR HET GROTE PUBLIEK							
KLEIN INSTALLATIEMATERIEEL	1000 F TON	493531 5757	551366 7030	2297200 27465	587388 7162	654863 8063	595271 7686
HUISHOUDELIJKE TOESTELLEN MET INGEBOUWDE MOTOR	1000 F TON	69243 198	91951 261	341288 971	87445 233	88715 208	66306 153
HUISHOUDELIJKE WASMACHINES	1000 F TON STUK	126490 480 57142	232407 684 112949	614824 2240 265585	131157 435 48008	134316 577 52798	117346 427 42979
ELEKTROTERMISCHE TOESTELLEN VOOR HUIS-	1000 F TON	414413 2864	705231 4535	2024485 14105	448676 2722	530973 2947	454867 2324
TELEVISIE -ONTVANGSTOESTELLEN, (DRAAGBARE, HUISHOUDELIJKE "WIT EN ZWART" EN	1000 F TON STUK	2076803 4641 172020	2385122 5294 199069	9115374 19881 746946	2101164 4936 175602	2118964 4219 156550	2075165 4095 148867
ALLERHANDE RADIO-ONTVANGSTOESTELLEN, ELEKTROFONEN, OPNAMEMATERIEEL, PICK-UPS EN PLATENDRAAIERS (1)	1000 F TON STUK	2097161 3422 292264	2653871 4655 357166	9086242 16403 1356693	2560717 4639 290054	2013676 3458 180813	2235754 2936 229769
LUCHTERS EN ONDERDELEN	1000 F TON	431022 1689	500733 2102	1978472 8466	500134 2094	462037 2008	489749 2101
ANDERE ARTIKELEN VOOR BINNENVERLICHTING	1000 F TON	851536 1222	1156020 1783	3953898 5904	1158224 1632	1160873 1340	1018941 1619
BATTERIJEN EN ACCUMULATOREN	1000 F TON	1232513 10997	1603289 15872	5668597 52196	1641928 14020	1531077 12962	1465856 12514
ANDERE N.A.B. MATERIEEL	1000 F TON	138456 31	160937 77	845840 685	157601 73	256780 140	236508 64
HERSTELLINGEN EN ANDER MAAKWERK	1000 F	114388	148370	569271	143482	145014	110237
	1000 F TON	8045556 31301	10189297 42293	36495491 148318	9517916 37946	9097288 35922	8866000 33919
ALGEMEEN TOTAAL :	1000 F TON	141627404 1322388	184161362 1588300	652616931 6023082	180583388 1511568	201966017 1691312	162623263 1416538

(1) DE ELEKTROFONEN, OPNAMEMATERIEEL, PICK-UPS EN PLATENDRAAIERS ZIJN NIET IN DE STUKS INBEGREPEN

NETTO-PRODUKTIE VAN ELEKTRICITEIT (IN MILJOEN KWH) (1)

	PER KATEGORIE VAN DE PRODUCENTEN			NAAR DE AARD VAN DE BRANDSTOFFEN						TOTAAL			
	MET HET OOG OP OPENBARE BEDELING		INDUSTRIELE ZELF-VOORTBRENGERS	THERMISCHE CENTRALES			HYDRAULISCHE CENTRALES	KERN-CENTRALES	PRODUKTIE	INVOER	UITVOER	TOTAAL DOOR DE NETTEN OVERGENOMEN ENERGIE EN VERLIEZEN	
				VASTE BRANDSTOFFEN	VLOEIBARE BRANDSTOFFEN	GAS							
	OPENB. ONDERNEMING.	PRIV. ONDERNEMING.											
1978	124	3595	311	860	1361	785.3	41	989.3	4030	440.2	671.7	3738	
1979	145	3680	312	993	1251	857.4	48	901.2	4137	561.4	663.7	4035	
1980	146	3811	1018	1018	1432	717.2	74	964.6	4251	523.7	743.3	4032	
1981	116	3628	271	1140	1101	647.6	89	1018.3	4015	475.3	438.7	4051	
1981													
JUNI	94	3355	243	970	875	557.0	92	1180.5	3693	493.7	379.6	3807	
JULI	50	2974	231	1008	521	399.0	97	1213.1	3255	312.4	296.9	3270	
AUGUSTUS	40	3081	219	1000	702	382.0	80	1161.0	3340	484.3	292.4	3531	
SEPTEMBER	89	3509	238	1116	1216	518.6	64	901.1	3836	427.4	378.5	3884	
OKTOBER	114	3777	297	1135	1487	494.4	89	965.6	4180	579.0	390.5	4376	
NOVEMBER	129	4074	315	1165	1560	480.8	100	1193.9	4517	375.5	549.7	4343	
DECEMBER	136	4254	309	1337	1513	484.3	106	1243.1	4699	470.1	483.5	4685	
1982													
JANUARI	143	4248	258	1362	1458	470.7	95	1244.5	4649	489.5	468.1	4671	
FEBRUARI	127	3501	233	1378	1189	462.5	76	737.4	3861	546.3	309.1	4098	
MAART	145	3697	233	1563	1543	396.6	91	468.5	4075	663.5	438.8	4300	
APRIL	110	3630	239	1463	1062	416.4	75	947.8	3979	348.6	278.3	4049	
MEI	86	3458	243	1142	904	398.9	76	1247.1	3787	298.9	248.2	3838	
JUNI	57	3533	211	1226	940	373.6	71	1177.9	3802	340.4	335.4	3807	
JULI	32	3065	181	1214	412	269.3	89	1281.3	3065	302.1	311.5	3268	
AUGUSTUS	51	3265	198	1118	591	259.4	76	1457.5	3513	249.8	275.7	3487	
SEPTEMBER	79	3384	222	1259	925	337.3	70	1075.3	3684	450.3	290.4	3844	
OKTOBER	107	3934	278	1316	928	302.0	112	1645.2	4318	435.9	565.1	4189	
NOVEMBER	106	4075	274	1252	923	413.6	99	1751.0	4455	273.9	511.0	4218	
DECEMBER	107	4135	308	1364	784	510.6	107	1735.2	4549	426.5	296.0	4680	
1983													
JANUARI	137	4132	230	-	-	-	112	1787.3	4498	361.9	319.7	4541	

WATERDISTRIBUTIE

	OPGEVANGEN WATERVOLUME (1.000 M3)	WATERVOLUME DOOR DERDEN AFGESTAAN (1.000 M3)	TOTAAL (1.000 M3)	WATERVOLUME AAN ANDERE MAATSCHAPPIJEN AFGESTAAN EN VERLIES (1.000 M3)	VOLUME BESCHIKBAAR VOOR DE DISTRIBUTIE (1.000 M3)
1978	47400	10244	57644	14494	43151
1979	48230	10581	58810	15121	43689
1980	49228	10544	59772	15356	44417
1981	49361	10427	59788	15497	44291
1981					
JUNI	48632	10245	58877	15029	43847
JULI	46499	9805	56304	14595	41709
AUGUSTUS	48200	10536	58736	15173	43564
SEPTEMBER	51607	10865	62472	16128	46344
OKTOBER	50874	10163	61037	15529	45507
NOVEMBER	48293	10156	58449	14996	43453
DECEMBER	51383	11195	62579	17969	44610
1982					
JANUARI	52214	11236	63450	16174	47276
FEBRUARI	47725	9337	57062	14126	42936
MAART	53436	10955	64391	16416	47975
APRIL	50451	10643	61039	15536	45557
MEI	50752	10181	60933	15714	45218
JUNI	52492	10961	63452	16217	47235
JULI	50525	10861	61386	15852	45534
AUGUSTUS	51921	11305	63226	16494	46731
SEPTEMBER	50343	10952	61295	15735	45560
OKTOBER	51802	10626	62428	15852	46576
NOVEMBER	48875	10110	58984	15013	43971

(1) BRON : ADMINISTRATIE VOOR ENERGIE, BEDRIJFSFEDERATIE DER VOORTBRENGERS EN VERDELERS VAN ELEKTRICITEIT IN BELGIE.

III. TEWERKSTELLING

A. PERSONEEL GETELD IN DE INRICHTINGEN WELKE AAN EEN MAANDELIJKE STATISTIEK VAN DE INDUSTRIELE BEDRIJVGHEID ONDERWORPEN ZIJN (1)

	EEN- HEDEN	JAAR 1981	JULI 1982	AUGUSTUS 1982	SEPTEMBER 1982	OKTOBER 1982	NOVEMBER 1982
BODEMINDUSTRIE							
STEENKOOLEMJNEN : AANWEZIG (2)	BED. WERKM. 100 U.	713 15004 3042	706 11511 1945	709 13062 2819	706 15051 3248	710 15491 3230	709 15340 3287
STEENKOOLEMJNEN : INGESCHEVEN (3)							
-A) BELGEN	BED. WERKM. 100 U.	- - -	- 12000 -	- 11989 -	- 12108 -	- 11802 -	- 11786 -
-B) VREEMDELINGEN	BED. WERKM. 100 U.	- - -	- 7923 -	- 7847 -	- 7903 -	- 7845 -	- 7831 -
GREVEEN	BED. WERKM. 100 U.	614 2977 3632	596 2881 1483	599 2881 3995	593 2880 5689	595 2858 3703	586 2833 3378
KALK, KALKSTEEN EN KALKDERIVATEN	BED. WERKM. 100 U.	737 2861 3794	674 2675 2548	707 2751 3528	699 2748 3882	684 2654 3640	695 2696 3400
VOEDINGSNIJVERHEID							
JAM	BED. WERKM. 100 U.	146 455 627	152 698 1039	135 423 564	135 418 568	143 497 721	- - -
MARGARINE	BED. WERKM. 100 U.	705 564 782	685 505 598	682 503 702	675 502 755	674 520 805	681 530 733
PLANTAARDIGE EN DIERLIJKE OLIEN	BED. WERKM. 100 U.	499 804 1063	506 841 899	507 857 1113	507 849 1154	506 848 1159	506 815 1163
SAMENGESTELDE VOEDERS VOOR DIEREN	BED. WERKM. 100 U.	1434 3189 4629	1346 3146 4174	1390 3105 4130	1372 3055 4556	1370 3042 4426	- - -
ANDERE VOEDINGSINDUSTRIEEN (4)	BED. WERKM. 100 U.	5353 17723 23391	5353 18345 19382	5386 18889 24103	5360 19070 26948	5367 19014 26775	5355 18771 24978
TABAKSNIJVERHEID	BED. WERKM. 100 U.	1499 4791 5706	1488 4686 2819	1484 4634 5092	1488 4635 5920	1485 4642 5590	1478 4621 5314

(1) DE EENHEDEN HEBBEN BETREKKING RESPECTIEVELIJK OP HET AANTAL BEDIENDEN EN WERKLIEDEN DAT VOORKOMT OP DE BETAAL STATEN WAARIN DE 15DE DER MAAND BEGREPEN IS EN OP HET AANTAL UREN WERKLIEDEN (X100)

(2) HET BETREFT HET GEMIDDELD AANTAL AANWEZIGE WERKLIEDEN PER GEWERKTE POSTEN

(3) WERKLIEDEN INGESCHEVEN OP HET EINDE VAN HET JAAR OF VAN DE MAAND

(4) MET UITSLUITING VAN, IN HET BIJZONDER, VAN HET SLACHTEN VAN VEE, VAN DE ZUIVELFABRIEKEN, BOTERFABRIEKEN EN KAASFABRIEKEN, VAN DE MAALDERIEN, VAN DE BAKKERIEN EN BANNETBAKKERIEN EN VAN DE SUIKERFABRIEKEN. HET PERSONEEL VAN DEZE AKTIVITEITEN IS OPGENOMEN IN TABEL B HIERNA.

III. TEWERKSTELLING

A. PERSONEEL GETELD IN DE INRICHTINGEN WELKE AAN EEN MAANDELIJKSE STATISTIEK VAN DE INDUSTRIELE BEDRIJVGHEID ONDERWORPEN ZIJN (1) (VERVOLG)

	EEN- HEDEN	JAAR 1981	JULI 1982	AUGUSTUS 1982	SEPTEMBER 1982	OKTOBER 1982	NOVEMBER 1982
TEXTIELNIJVERHEID							
1. SPINNERIJEN :							
- KATOEN: FIJNSPINNERIJ (3)	BED. WERKM. 100 U.	340 2951 1323	349 3049 -	349 3049 2260	347 3032 1566	349 3011 1471	349 2985 1296
- KAARDSPINNERIJ (3)	BED. WERKM. 100 U.	- - -	- - -	- - -	- - -	- - -	- - -
- COCONS (3)	BED. WERKM. 100 U.	- 32 2	- 25 -	- 25 -	- 27 1	- 27 1	- 27 -
- KAARDWOL	BED. WERKM. 100 U.	256 2048 2826	261 2068 959	263 2075 2509	260 2069 2874	260 2090 2827	- - -
- KAMWOL	BED. WERKM. 100 U.	681 4522 4978	633 4276 1845	630 4284 3860	626 4237 4710	623 4202 4413	603 4201 5073
- VLAS EN HENNEP (3)	BED. WERKM. 100 U.	70 969 47	70 1054 33	70 1063 40	56 1012 59	57 998 60	57 1003 54
- JUTE	BED. WERKM. 100 U.	73 717 897	72 609 472	73 605 518	73 600 831	73 589 779	73 585 696
- HARDE VEZELS (SPINNERIJ EN TOUWSLAGE-)	BED. WERKM. 100 U.	62 520 631	56 468 421	56 469 519	57 454 647	53 438 603	54 436 508
2. WEVERIJ	BED. WERKM. 100 U.	4118 20807 25475	3829 19747 14339	3855 19845 19915	3886 20034 26979	- - -	- - -
3. BREIGOEDNIJVERHEID	BED. WERKM. 100 U.	849 7921 8924	788 7374 3363	797 7559 9083	793 7623 10106	792 7586 9458	777 7563 8223
4. ANDERE NIJVERHEIDSTAKKEN :							
- WASSEN EN VERKOLEN VAN WOL	BED. WERKM. 100 U.	36 306 358	33 293 186	33 305 337	34 298 430	33 297 369	33 292 329
- KAMMEN VAN DE WOL	BED. WERKM. 100 U.	84 523 658	84 499 285	84 521 479	85 518 685	85 533 668	80 536 646
- NAAIGARENFABRIEK (2)	BED. WERKM. 100 U.	128 367 507	97 341 199	97 341 199	87 341 532	93 337 491	93 333 460
- WATTEN	BED. WERKM. 100 U.	54 236 327	55 253 252	55 253 212	54 236 351	53 237 329	54 242 313
- VILT	BED. WERKM. 100 U.	77 287 343	73 271 110	73 272 386	73 268 355	73 270 366	73 267 337
- BANDWEVERIJ	BED. WERKM. 100 U.	181 958 1124	191 997 617	192 1012 997	182 1007 1358	189 1001 1350	194 1002 1232

(1) DE EENHEDEN HEBBEN BETREKKING RESPECTIEVELIJK OP HET AANTAL BEDIENDEN EN WERKLIEDEN DAT VOORKOMT OP DE BETAAL STATEN WAARIN DE 15DE DER MAAND BEGREPEN IS EN OP HET AANTAL UREN WERKLIEDEN (X100)

(2) DE CIJFERS VAN AUGUSTUS HEBBEN EVENEENS BETREKKING OP JULI.

(3) VOOR DEZE BEDRIJFSTAKKEN BETREFT HET SPINDEL-UREN (IN HONDERDDUIZEND). VOOR DE FIJN- EN KAARDSPINNERIJEN, HEB BEN DE CIJFERS VAN AUGUSTUS EVENEENS BETREKKING OP JULI

III. TEWERKSTELLING

A. PERSONEEL GETELD IN DE INRICHTINGEN WELKE AAN EEN MAANDELIJKSE STATISTIEK VAN DE INDUSTRIELE BEDRIJVIGHEID ONDERWORPEN ZIJN (1) (VERVOLG)

	EEN- HEDEN	JAAR	JULI	AUGUSTUS	SEPTEMBER	OKTOBER	NOVEMBER
		1981	1982	1982	1982	1982	1982
SCHOENEN, KLEDING EN CONFECTIE							
SCHOENEN	BED.	196	163	163	161	161	158
	WERKM.	1798	1700	1729	1723	1726	1708
	100 U.	1893	758	2243	2375	2350	1996
PANTOFFELS	BED.	29	24	26	26	26	26
	WERKM.	312	308	306	305	305	295
	100 U.	375	135	403	440	400	366
HANDSCHOENEN, MAROKIJN EN LEDERWAREN N.E.G	BED.	188	169	172	172	-	-
	WERKM.	990	864	866	881	-	-
	100 U.	1152	315	1073	1213	-	-
KLEDING EN CONFECTIENIJVERHEID (2)	BED.	3982	3660	3644	3670	3630	-
	WERKM.	31551	29927	30079	30369	29964	-
	100 U.	35806	16322	34032	41541	36157	-
HOUT, PAPIER							
HOUTZAGERIJ,ENZ...	BED.	412	376	373	373	371	365
	WERKM.	2261	2082	2081	2066	2053	2058
	100 U.	2720	1268	2866	3075	2878	2703
HOUT EN AANVERWANTE BEDRIJFSTAKKEN (2)	BED.	3920	3600	3670	3673	3653	-
	WERKM.	25652	23736	24029	24112	24169	-
	100 U.	32468	13761	28719	34474	32959	-
MEUBELN	BED.	1899	1710	1791	1783	1757	-
	WERKM.	12895	11952	12203	12212	12202	-
	100 U.	16491	6467	15456	17385	16693	-
ZETELS	BED.	632	613	606	617	614	-
	WERKM.	4373	4159	4079	4083	4088	-
	100 U.	5293	2185	4197	5774	5413	-
SCHRIJNWERKERIJ	BED.	528	461	462	464	468	-
	WERKM.	3468	3024	3056	3106	3150	-
	100 U.	4194	1743	3727	4472	4189	-
VAATWERK	BED.	179	177	179	180	183	-
	WERKM.	1024	947	952	956	958	-
	100 U.	1257	501	898	1216	1306	-
KISTEN- EN TONNENNIJVERHEID	BED.	129	117	113	111	113	-
	WERKM.	684	615	624	622	617	-
	100 U.	836	541	741	875	864	-
GEPLAKT HOUT, BLOKPLATEN OF LAMELLEN- PLATEN, GEPERSTE PANELEN	BED.	366	347	343	344	343	-
	WERKM.	2229	2220	2200	2193	2207	-
	100 U.	3089	1820	2555	3343	3179	-
ANDERE ACTIVITEITEN	BED.	185	175	176	174	175	-
	WERKM.	981	819	915	940	947	-
	100 U.	1309	503	1146	1410	1316	-
PAPIER (PRODUKTIE)	BED.	1662	1610	1610	1611	1606	1622*
	WERKM.	5509	5238	5270	5271	5236	5220*
	100 U.	7816	5054	7650	7708	7849	7432*
PAPIER (VERWERKING)	BED.	2446	2370	2325	2345	2402*	2386*
	WERKM.	8354	8075	7988	8043	8024*	8083*
	100 U.	10720	5104	10171	11762	11252*	10634*

(1) DE EENHEDEN HEBBEN BETREKKING RESPECTIEVELIJK OP HET AANTAL BEDIENDEN EN WERKLIEDEN DAT VOORKOMT OP DE BETAAL STATEN WAARIN DE 15DE DER MAAND BEGREPEN IS EN OP HET AANTAL UREN WERKLIEDEN (X100)

(2) PERSONEEL TEWERKGESTELD IN DE INRICHTINGEN WELKE 5 WERKLIEDEN OF MEER TEWERKSTELLEN. ZIE EVENEENS TABEL B.

III. TEWERKSTELLING

A. PERSONEEL GETELD IN DE INRICHTINGEN WELKE AAN EEN MAANDELIJKE STATISTIEK VAN DE INDUSTRIELE BEDRIJVGHEID ONDERWORPEN ZIJN (1) (VERVOLG)

	EEN- HEDEN	JAAR 1981	JULI 1982	AUGUSTUS 1982	SEPTEMBER 1982	OKTOBER 1982	NOVEMBER 1982
LEERLOOIERIJEN	BED. WERKM. 100 U.	111 732 976	107 733 383	108 725 999	107 727 1118	107 723 1056	107 724 934
RUBBER	BED. WERKM. 100 U.	1693 4413 5746	1636 4221 1852	1640 4224 6112	1632 4215 6403	1626 4194 6042	1617 4167 5336
SCHEIKUNDIGE NIJVERHEID							
ZEEP	BED. WERKM. 100 U.	2498 2668 3684	2500 2662 2572	2497 2716 3500	2488 2744 3897	2480 2633 3769	- - -
ANDERE SCHEIKUNDIGE INDUSTRIEEN (2) (3)	BED. WERKM. 100 U.	16395 25228 33535	16076 23532 24322	16122 23420 27259	15973 23539 32153	15971 23083 33518	15983 23058 31278
NIJVERHEID DER PETROLEUM- EN STEENKOO- DERIVATEN							
PETROLEUMRAFFINADERIJEN	BED. WERKM. 100 U.	1297 1556 2093	1251 1465 1639	1249 1471 1719	1181 1328 2010	1179 1288 1906	1161 1266 1624
STEENKOO LBRIKETTEN	BED. WERKM. 100 U.	3 13 20	3 8 1	3 9 13	3 9 15	3 9 16	3 9 19
COKESFABRIEKEN	BED. WERKM. 100 U.	293 2543 3440	315 2679 3127	316 2638 3083	315 2608 3377	312 2597 3375	312 2582 5225
METAALNIJVERHEID							
IJZERNIJVERHEID UITGEZONDERD DE FABRIEKEN WELKE ENKEL GIETSTAAL VERVAARDIGEN	BED. WERKM. 100 U.	8130 34449 45228	8327 33633 35055	8333 33547 34471	8308 33311 44379	8317 33135 42462	- - -
IJZERNIJVERHEID FABRIEKEN WELKE ENKEL GIETSTAAL VERVAAR- DIGEN	BED. WERKM. 100 U.	279 1091 1379	238 1040 481	238 1043 960	235 1029 1331	235 1029 1271	- - -
NON-FERROMETALEN EN HUN LEGERINGEN	BED. WERKM. 100 U.	3760 11125 13779	3493 9852 9116	3493 9818 11400	3489 9737 13444	3492 9745 13296	3467 9875 12117
NON-FERRO METAALGIETTERIJEN	BED. WERKM. 100 U.	240 1100 1318	203* 1053* 674*	215* 1070* 1175*	214* 1059* 1501*	216* 1081* 1445*	210* 1100* -
METAALVERWERKENDE NIJVERHEID (2)	BED. WERKM. 100 U.	70803 208407 257284	67683* 194783* 136907*	67888* 194938* 228364*	66844* 194840* 276842*	67652* 194965* 285215*	67689* 193325* 238524*
VORMSTAALGIETTERIJEN	BED. WERKM. 100 U.	712 2126 2906	743* 2157* 928*	742* 2160* 3625*	741* 2169* 3330*	740* 2173* 3218*	695* 2141* 2870*
IJZERGIETTERIJEN	BED. WERKM. 100 U.	442 2400 3015	401* 2228* 1445*	371* 2254* 2439*	381* 2145* 3017*	380* 2134* 2722*	376* 2106* 2438*
DRAAD- EN METAALTREKKERIJ, KOUDWALSERIJ ENZ...	BED. WERKM. 100 U.	2183 9931 12403	2079* 9352* 8616*	2085* 9374* 7846*	2093* 9329* 13435*	2135* 9268* 11383*	2141* 9255* 10968*
SMEEDWERK, WARM PERS- EN DIEPTREKWERK, ENZ...	BED. WERKM. 100 U.	962 3802 4390	983* 3535* 1483*	973* 3554* 4719*	972* 3543* 4846*	964* 3511* 4418*	961* 3458* 3990*

(1) DE EENHEDEN HEBBEN BETREKKING RESPECTIEVELIJK OP HET AANTAL BEDIENDEN EN WERKLIEDEN DAT VOORKOMT OP DE BETAAL STATEN WAARIN DE 15DE DER MAAND BEGREPEN IS EN OP HET AANTAL UREN WERKLIEDEN (X100)

(2) PERSONEEL TEWERKGESTELD IN DE INRICHTINGEN WELKE 5 WERKLIEDEN OF MEER TEWERKSTELLEN

(3) STIKSTOFNIJVERHEID INBEGREPEN

III. TEWERKSTELLING

A. PERSONEEL GETELD IN DE INRICHTINGEN WELKE AAN EEN MAANDELIJKSE STATISTIEK VAN DE INDUSTRIELE BEDRIJVGHEID ONDERWORPEN ZIJN (1) (VERVOLG)

	EEN- HEDEN	JAAR 1981	JULI 1982	AUGUSTUS 1982	SEPTEMBER 1982	OKTOBER 1982	NOVEMBER 1982
PLAATBEWERKING EN DIVERSE METAAL VER- WERKINGEN	BED. WERKM. 100 U.	2284 10969 13367	2092* 10474* 7677*	2103* 10452* 13583*	2052* 10352* 14567*	2057* 10238* 13894*	2051* 10247* 13423*
METAALTOEBEHOREN VOOR HET BOUWBEDRIJF	BED. WERKM. 100 U.	3767 13510 16287	3467* 12146* 7350*	3463* 12150* 14620*	3431* 12070* 17495*	3443* 12108* 16687*	3458* 12063* 15768*
BRUGGEN, VAKWERK, PLAATWERK EN STOOM- KETELS	BED. WERKM. 100 U.	3157 10129 12910	3167* 9763* 7203*	3238* 10005* 12423*	3114* 9705* 13860*	3110* 9737* 13840*	3073* 9728* 11817*
SCHEEPSBOUW	BED. WERKM. 100 U.	2025 7901 8431	1490* 4961* 4415*	1503* 5007* 6350*	1500* 4823* 6449*	1690* 5848* 8144*	1684* 5742* 6961*
SPOOR- EN TRAMWEGMATERIEEL	BED. WERKM. 100 U.	709 2365 3127	715* 2268* 530*	756* 2437* 3806*	755* 2395* 3629*	756* 2364* 3469*	760* 2350* 3200*
MOTORVOERTUIGEN, RIJWIELEN EN AANVER-	BED. WERKM. 100 U.	8284 45581 56460	7930* 44369* 38294*	7938* 44583* 45141*	7904* 44618* 67895*	7910* 44518* 63160*	7889* 44339* 57002*
DRIJFKRACHTMACHINES, PNEUMATISCHE MACH- INES	BED. WERKM. 100 U.	3681 6630 8674	3697* 6630* 4250*	3871* 6637* 8207*	3686* 6562* 9034*	3680* 6542* 8868*	3678* 6469* 7790*
WERKTUIGMACHINES EN AANVERWANTE NIJVER-	BED. WERKM. 100 U.	1824 4637 5943	1737* 4437* 2426*	1737* 4397* 5627*	1735* 4415* 6245*	1706* 4298* 5953*	1744* 4306* 5574*
TEXTIELMACHINES EN TOEBEHOREN	BED. WERKM. 100 U.	1048 3358 4214	1091* 3146* 2158*	1034* 3221* 3916*	1032* 3227* 4664*	1012* 3204* 3981*	1039* 3207* 3786*
DIVERSE MECHANIEKCONSTRUCTIES	BED. WERKM. 100 U.	2759 8325 10756	2714* 8115* 6190*	2636* 8172* 10164*	2653* 8677* 11906*	2593* 8274* 11882*	2526* 7613* 9677*
HEF-, TRANSPORT- EN WEEGTOESTELLEN	BED. WERKM. 100 U.	3433 8139 10628	3254* 7737* 7450*	3244* 7752* 8729*	3396* 7738* 10719*	3260* 7710* 9622*	3264* 7679* 8329*
TOESTELLEN EN INSTALLATIES VOOR DIVERSE NIJVERHEDEN	BED. WERKM. 100 U.	4389 11099 14211	4115* 10378* 8505*	4077* 9941* 12012*	4100* 10229* 13429*	4106* 10194* 13167*	4024* 10046* 11803*
ELECTROTECHNIEK	BED. WERKM. 100 U.	23868 45408 55272	22817* 41579* 23592*	22891* 41394* 51310*	22101* 41366* 56935*	22873* 41350* 56013*	23085* 41091* 49766*
MEET-, LABORATORIUMTOESTELLEN, ENZ...	BED. WERKM. 100 U.	782 1614 1970	728* 1411* 723*	736* 1407* 1869*	735* 1391* 2036*	741* 1366* 1870*	739* 1407* 1675*
WAPENS EN MUNITIE	BED. WERKM. 100 U.	2223 6112 6927	2144* 5975* 2405*	2165* 5988* 6939*	2179* 6076* 7726*	2221* 6142* 7651*	2239* 6127* 7101*
VLIEGTUIGMACHINES	BED. WERKM. 100 U.	2273 4372 5392	2319* 4122* 1269*	2305* 4053* 5038*	2284* 4010* 5622*	2275* 3986* 5276*	2263* 3951* 4587*

(1) DE EENHEDEN HEBBEN BETREKKING RESPECTIEVELIJK OP HET AANTAL BEDIENDEN EN WERKLIEDEN DAT VOORKOMT OP DE BETAAL STATEN WAARIN DE 15DE DER MAAND BEGREPEN IS EN OP HET AANTAL UREN WERKLIEDEN (X100)

III. TEWERKSTELLING

A. PERSONEEL GETELD IN DE INRICHTINGEN WELKE AAN EEN MAANDELIJKSE STATISTIEK VAN DE INDUSTRIELE BEDRIJVGHEID ONDERWORPEN ZIJN (1) (VERVOLG)

	EEN- HEDEN	JAAR 1981	JULI 1982	AUGUSTUS 1982	SEPTEMBER 1982	OKTOBER 1982	NOVEMBER 1982
NIJVERHEID DER NIET METAALHOUDENDE MINERALEN							
KLEI	BED. WERKM. 100 U.	314 2477 2476	237 2013 1438	236 2052 2066	240 2007 2724	236 1966 2481	227 1949 2218
GLAS	BED. WERKM. 100 U.	3627 12329 15913	3324 11512 11118	3332 11503 14541	3317 11405 18311	3302 11214 16426	3311 11348 15364
CEMENT	BED. WERKM. 100 U.	841 2234 2794	808 2108 1955	788 2048 2453	785 2019 2731	786 2055 2671	784 2045 2634
KERAMIEK	BED. WERKM. 100 U.	773 3560 4464	709 3290 3021	711 3284 3380	714 3307 4817	703 3290 4663	695 3258 4313
PLASTIEKVERWERKENDE NIJVERHEID (2)	BED. WERKM. 100 U.	4174 12985 18884	4082 12641 9795*	4060 12658 18174	4124 12640 18516*	4105* 12730* -	- - -
BOUWBEDRIJF (3)							
-OPENBARE WERKEN :							
- RUWBOUW	BED. WERKM. 100 U.	- - -	- - -	- - -	- - -	- - -	- - -
- VOLTOOINGSWERK	BED. WERKM. 100 U.	- - -	- - -	- - -	- - -	- - -	- - -
-PRIVATE WERKEN :							
- RUWBOUW	BED. WERKM. 100 U.	- - -	- - -	- - -	- - -	- - -	- - -
- VOLTOOINGSWERK	BED. WERKM. 100 U.	- - -	- - -	- - -	- - -	- - -	- - -
-TOTAAL:	BED. WERKM. 100 U.	15404 105591 116677	14235 90385 40616	14292 91201 115408	- - -	- - -	- - -
ELEKTRICITEIT (3)	BED. WERKM. 100 U.	16077 2139 2897	16175 2062 2223	16160 2054 2427	16140 2051 2871	16158 2025 2686	16115 2026 2494
GASBEDELING (5)	BED. WERKM. 100 U.	5277 - -	5094 - -	5091 - -	5117 - -	- - -	- - -
WATERDISTRIBUTIE	BED. WERKM. 100 U.	2928 4463 6611	2900 4364 5935	2925 4389 6224	2897 4347 6661	2877 4343 6484	2899 4363 6251

(1) DE EENHEDEN HEBBEN BETREKKING RESPECTIEVELIJK OP HET AANTAL BEDIENDEN EN WERKLIEDEN DAT VOORKOMT OP DE BETAAL STATEN WAARIN DE 15DE DER MAAND BEGREPEN IS EN OP HET AANTAL UREN WERKLIEDEN (X100)

(2) PERSONEEL TEWERKGESTELD IN DE INRICHTINGEN WELKE 5 ARBEIDERS OF MEER TEWERKSTELLEN

(3) VOOR DE WERKEN VAN BURGERLIJKE BOUWKUNDE, WEGENBOUW EN GEBOUWEN (RUWBOUW) GAAT HET OVER DE ONDERNEMINGEN WELKE 20 OF MEER WERKLIEDEN TEWERKSTELLEN, VOOR DE VOLTOOINGSWERKEN BETREFT HET ONDERNEMINGEN DIE 10 OF MEER WERKLIEDEN TEWERKSTELLEN

(4) HET PERSONEEL VAN DE INDUSTRIELE ZELFVOORTBRENGING NIET INBEGREPEN

(5) PERSONEEL TEWERKGESTELD IN DE GASCENTRALES EN FABRIEKEN INBEGREPEN

III. TEWERKSTELLING

B. PERSONEEL GETELD IN DE INRICHTINGEN WELKE 10 WERKLIEDEN OF MEER TEWERKSTELLEN

	EEN- HEDEN	JAAR	JULI	AUGUSTUS	SEPTEMBER	OKTOBER	NOVEMBER
		1981	1982	1982	1982	1982	1982
BE- EN VERWERKENDE NIJVERHEID							
1. VOEDINGSNIJVERHEID (2)	BED.	6044	5846	5719	5575	5955	5723
	WERKM.	17562	17970	17134	17267	17179	17129
	100 U.	24924	19005	22509	24843	25644	24276
2. BEREIDING VAN DRANKEN	BED.	4610	4489	4607	4547	4544	4480
	WERKM.	10567	10597	10384	10172	10062	10035
	100 U.	14512	13406	13700	14199	13333	12844
3. FABRICAGE VAN KUNST-EN SYNTH. DRADEN EN VEZELS, BEREID. VAN TEXTIELST. (MET UITZ. VAN WOL), EN DIVERSEN	BED.	1435	1317	1319	1331	1224	1221
	WERKM.	7533	7165	7211	7281	6661	6710
	100 U.	9270	5742	7343	9767	8741	8133
4. CONFECTIE (FABRICAGE VAN ZAKKEN, VAN MATRASSSEN, HERST. ENZ.)	BED.	218	220	221	221	221	221
	WERKM.	770	735	733	750	745	745
	100 U.	866	530	746	1017	957	866
5. BEREIDING VAN HOUT	BED.	12	12	12	12	12	11
	WERKM.	162	136	136	137	131	132
	100 U.	207	71	202	194	181	142
6. DRUK- EN BOEKBINDERSBEDRIJF, FOTOGRAFIE EN AANVERWANTE BEDRIJVEN	BED.	6899	6797	6759	6748	6788	6784
	WERKM.	15418	15137	14822	14891	14933	14803
	100 U.	20720	13399	18324	21953	21449	20147
7. HUIDEN- EN LEDERINDUSTRIE (MET UITZONDERING VAN DE LOOIERIJEN) BEREIDEN VAN PELTERIJEN, MAKEN VAN BONTWERK	BED.	106	80	78	77	77	73
	WERKM.	511	451	449	444	439	430
	100 U.	654	240	431	565	517	502
8. SCHEIKUNDIGE NIJVERHEID (3)	BED.	7345	7727	7737	7512	7694	7771
	WERKM.	6468	6421	6344	6310	6321	6388
	100 U.	8606	5751	7912	9360	8995	8221
9. BEDRIJVEN DER NIET METAALHOUDENDE MINERALEN (5)	BED.	2389	2176	2408	2191	2160	2166
	WERKM.	11554	10343	10428	10406	10304	10159
	100 U.	12982	5915	13051	14680	13884	11345
10. UURWERKEN- EN JUWELENNIJVERHEID, FABRICAGE VAN WETENSCHAPPELIJKE INSTRUMENTEN ENZ.	BED.	161	158	158	160	160	160
	WERKM.	418	369	370	372	374	369
	100 U.	483	235	285	475	444	440
11. DIAMANTNIJVERHEID	BED.	342	311	307	313	341	293
	WERKM.	4686	4585	4250	4584	4639	3988
	100 U.	4268	3965	1721	3934	4546	3723
12. DIVERSE BE- EN VERWERKENDE INDUSTRIEEN WAARONDER DE SLOPING (6) EN DE SORTERING VAN RECUPERATIESTOFFEN	BED.	2694	2602	2652	2594	2559	2547
	WERKM.	7899	7730	7699	7604	7426	7104
	100 U.	10296	7280	9653	10515	10060	9130

(1) DE EENHEDEN HEBBEN BETREKKING RESPECTIEVELIJK OP HET AANTAL BEDIENDEN EN WERKLIEDEN DAT VOORKOMT OP DE BETAAL STATEN WAARIN DE 16DE DER MAAND BEGREPEN IS EN OP HET AANTAL UREN WERKLIEDEN (X100)
DEZE TABEL BETREFT ENKEL DE NIJVERHEIDSTAKKEN WAARVOOR GEEN MAANDELIJKE STATISTIEK VAN DE BEDRIJVIGHEID BESTAAT. TENGEVOLGE ENER WIJZIGING VAN HET AANTAL AANGEVERS, ZIJN DE UITKOMSTEN VAN DE VERSCHILLENDE JAREN ONDERLING NIET VERGELIJKBAAR.

(2) DEZE CIJFERS HEBBEN HOOFDZAKELIJK BETREKKING OP HET SLACHTEN VAN VEE, DE ZUIVELFABRIEKEN, BOTERFABRIEKEN EN KAASFABRIEKEN, DE MAALDERIJEN, DE BAKKERIJEN EN BANKETBAKKERIJEN EN DE SUIKERFABRIEKEN

(3) DE CIJFERS HEBBEN VOORAL BETREKKING OP DE NIJVERHEID DER FARMACEUTISCHE PRODUCTEN

**JAARLIJKSE
PRODUKTIESTATISTIEKEN**

NIJVERHEID DER FARMACEUTISCHE PRODUCTEN

VESTIGINGEN DIE 5 OF MEER WERKLIEDEN TEWERKSTELLEN

JAAR 1979

INDELING VAN DE VESTIGINGEN PER BELANGRIJKHEIDSKLASSE VOLGENS HET AANTAL OP 30 SEPTEMBER TEWERKGESTELDE PERSONEN

Omschrijving	5 tot 19	20 tot 49	50 tot 99	100 tot 199	200 of meer	Totaal
Aantal vestigingen	7	19	13	11	11	61
Aantal werklieden	44	306	375	792	3 276	4 793
Aantal bedienden	59	305	580	814	4 058	5 816

Aantal personen die niet onderworpen zijn aan de sociale zekerheid op 30 september 1979 (eigenaars en familiale helpers) : 10

AANTAL BEDIENDEN EN WERKLIEDEN TEWERKGESTELD IN DE VESTIGINGEN OP 31 MAART, 30 JUNI, 30 SEPTEMBER EN 31 DECEMBER

Personeel onderworpen aan de sociale zekerheid voor bedienden (inclusief de vestigingshoofden verbonden door een arbeids- overeenkomst en de leerlingen-bedienden)				Personeel onderworpen aan de sociale zekerheid voor werk- lieden (inclusief leerjongens-werklieden)			
Datum	Mannen	Vrouwen	Totaal	Datum	Mannen	Vrouwen	Totaal
31.03.1979	3 747	2 009	5 756	31.03.1979	1 949	2 974	4 923
30.06.1979	3 760	1 993	5 753	30.06.1979	1 953	2 892	4 845
30.09.1979	3 798	2 018	5 816	30.09.1979	1 949	2 844	4 793
31.12.1979	3 822	2 028	5 850	31.12.1979	1 985	2 852	4 837

Aantal arbeidsuren door de werklieden en de leerjongens-werklieden daadwerkelijk gepresteerd : 7 567 439

INDELING PER PROVINCIE VAN HET OP 30 SEPTEMBER TEWERKGESTELDE PERSONEEL

Provincies	Aantal vestigingen	Bedienden			Werklieden		
		Mannen	Vrouwen	Totaal	Mannen	Vrouwen	Totaal
Antwerpen	10	1 353	526	1 879	307	610	917
Brabant	40	1 881	1 136	3 017	996	1 392	2 388
Henegouwen en Luik	5	398	242	640	589	731	1 320
Oost-Vlaanderen en West-Vlaanderen	6	166	114	280	57	111	168
<i>Het Rijk</i>	<i>61</i>	<i>3 798</i>	<i>2 018</i>	<i>5 816</i>	<i>1 949</i>	<i>2 844</i>	<i>4 793</i>

PERSONEELSUITGAVEN

Omschrijving	Waarde (in 1 000 F)
Brutowedden uitbetaald aan het personeel dat onderworpen is aan de sociale zekerheid voor bedienden	3 875 999
Brutolonen uitbetaald aan het personeel dat onderworpen is aan de sociale zekerheid voor werklieden	1 613 439
Werkgeversbijdragen aan de sociale zekerheid voor :	
a) het personeel onderworpen aan de sociale zekerheid voor bedienden	817 986
b) het personeel onderworpen aan de sociale zekerheid voor werklieden	675 215
Verzekeringspremies tegen arbeidsongevallen	62 788
Aandere personeelsuitgaven	702 407
<i>Totaal</i>	<i>7 747 834</i>

VERBRUIKTE STOFFEN EN PRODUKTEN

Omschrijving	Eenheid	Hoeveelheid	Waarde (in 1 000 F) exclusief aftrekbare B.T.W.
BRANDSTOFFEN EN ELEKTRISCHE ENERGIE			
Benzine	hl	4 075	7 141
Stookoliën	hl	238 691	107 148
Vloeibaar petroleumgas	t	656	7 044
Steenkoolgas, aardgas	1 000 m3	9 885	39 638
Elektrische energie aangekocht of ontvangen door cessie	1 000 kWh	99 521	189 184
Andere	-	-	97
<i>Totaal</i>	-	-	<u>350 252</u>
GRONDSTOFFEN			
Vitamines			94 969
Antibiotica			1 316 900
Alkaloïden			115 024
Hormonen			401 142
Heterosiden, organen en opotherapeutische stoffen			68 154
Serums en vaccins			44 805
Sulfamiden			96 379
Andere therapeutische produkten			2 677 340
Alcoholen			96 186
Glucose en suikers			95 884
Andere chemische produkten			1 030 618
Andere produkten			324 781
<i>Totaal</i>			<u>6 362 182</u>
ANDERE STOFFEN			
Water			23 296
Conditionerings- en verpakkingsmiddelen :			
uit glas			352 986
uit plastische stoffen			227 170
uit metaal			137 417
uit karton			436 065
andere			204 692
Smeermiddelen			1 306
Stoffen gebruikt voor onderhoud en herstelling			85 788
Kleine handwerktuigen, voertuigbanden en andere niet elders genoemde benodigheden			54 886
<i>Totaal</i>			<u>1 523 606</u>
<i>Algemeen totaal</i>			<u>8 236 040</u>

Totale inkoopwaarde (exclusief aftrekbare B.T.W.) van de goederen gekocht om in dezelfde vorm voortverkocht of afgestaan te worden (in 1 000 F) : 6 420 346

BELASTINGEN, TAKSEN EN DIVERSE UITGAVEN

Omschrijving	Waarde (in 1 000 F)
Bedrag (exclusief aftrekbare B.T.W.) gefactureerd door derden voor onderhoud en herstelling van gebouwen, machines en vervoermiddelen	278 616
Bedrag (exclusief aftrekbare B.T.W.) gefactureerd door derden voor het maakwerk verricht voor rekening van de vestigingen	177 776
Bedrag van de B.T.W. die op de door de getelde vestigingen geleverde goederen en diensten ontvangen werd	1 147 070
Bedrag van de aftrekbare B.T.W. op de aankopen	2 033 065
Bedrag van de op de uitvoervergunningen aangebrachte zegels, van de verkeersbelasting op de motorrijtuigen, van de gemeente- en provinciebelastingen	20 487
Bedrag van de onroerende voorheffing (provinciale en gemeentelijke opcentiemen inbegrepen)	28 833
Kosten (exclusief aftrekbare B.T.W.) betaald voor het vervoer uitgevoerd door derden en aangerekend buiten de aankoopfacturen om	114 835
Premies voor verzekering tegen brand, diefstal van autovoertuigen en tegen schade voortvloeiend uit auto-ongevallen	92 680
Bedrag van de huur betaald voor gebouwen die voor beroepsdoeleinden gebruikt worden en van de huur betaald voor uitrustingsgoederen (exclusief aftrekbare B.T.W.)	197 662
Bankkosten met uitsluiting van de intresten op ontleende kapitalen (exclusief aftrekbare B.T.W.)	60 684
Diverse lasten (exclusief aftrekbare B.T.W.) (1)	3 556 161

LEVERINGEN EN VOORRADEN IN 1979

Produkten	Geleverde produkten		Waarde van de voorraden afge- werkte produkten op 31.12.1979 (exclusief B.T.W.) (in 1 000 F)
	bestemd voor België	bestemd voor het buitenland	
	Waarde (af-fabriek) exclusief B.T.W. (in 1 000 F)	Waarde (af-fabriek) (in 1 000 F)	
Geneesmiddelen al dan niet bereid en voornamelijk op basis van :			
- Vitamines	266 750	149 400	25 083
- Antibiotica	1 105 016	3 241 673	504 916
- Alkaloiden	(2)	669 100	
- Hormonen	(2)	1 601 437	127 270
- Heterosiden	42 872	8 779	3 044
- Organen en opotherapeutische produkten	120 916	(3)	8 301
- Serums en vaccins	(2)	485 585	27 541
- Sulfamiden	253 286	79 605	30 906
- Andere therapeutische produkten	6 159 288	6 763 851	992 612
- Andere produkten	1 372 183	2 077 001	474 972
<i>Totaal</i>		<i>24 396 742</i>	<i>2 194 645</i>

(1) Deze post omvat geen afschrijvingen, intresten of belastingen

(2) De waarde van de produkten bestemd voor België werd samengevoegd met de waarde van de produkten bestemd voor het buitenland.

(3) De waarde van de produkten bestemd voor het buitenland werd samengevoegd met de waarde van de produkten bestemd voor België.

Omschrijving	Waarde (in 1 000 F)
Bedrag ontvangen door de getelde vestigingen voor industriële en niet-industriële diensten (exclusief B.T.W.)	1 442 690
Waarde van de van verzekeringsmaatschappijen ontvangen vergoedingen voor schade geleden ten gevolge van brand, diefstal van autovoertuigen en auto-ongevallen	14 017
Waarde van de verkoop van goederen die de vestigingen verlaten hebben zonder er een bewerking ondergaan te hebben (exclusief B.T.W.)	6 802 782
Andere inkomsten	108 924
Totale waarde van de bouwwerken en zware uitrusting gemaakt voor eigen gebruik van de vestigingen, met hun eigen werkkrachten en buiten hun gewone activiteit (exclusief B.T.W.)	11 763

WAARDE VAN DE VOORRADEN EN VAN DE PRODUKTEN IN BEWERKING

Omschrijving	Waarde (in 1 000 F)	
	Op 1.1.1979	Op 31.12.1979
Brandstoffen, grondstoffen en andere in bewerking te stellen produkten (exclusief aftrekbare B.T.W.)	2 501 426	3 107 370
Afgewerkte produkten	1 901 629	2 194 645
Goederen gekocht om in dezelfde vorm voortverkocht te worden (exclusief aftrekbare B.T.W.)	1 400 060	1 212 187
Produkten in bewerking	1 026 390	1 044 648

INVESTERINGEN

VESTIGINGEN DIE 20 OF MEER PERSONEN TEWERKSTELLEN

(in 1 000 F)

I. Vermeerdering (exclusief aftrekbare B.T.W.)							II. Vermindering (exclusief B.T.W.)
Nieuwe en gebruikte machines, uitrusting en voertuigen		Constructie van gebouwen en andere bouwwerken	Aankoop van bestaande gebouwen en van bebouwde en onbebouwde terreinen	Totaal	Sociale investeringen	Algemeen totaal	Verkoop van terreinen en cessie van gebruikte vaste kapitaalgoederen
Totaal	waarvan transportmiddelen voor het vervoer van en naar het bedrijf						
724 368	23 832	621 565	254 372	1 600 305	7 232	1 607 537	81 223

III. Afschrijvingen voor het geheel van het geïnvesteerde kapitaal		IV. Financiering van de investeringen	
Afschrijvingen op materieel en gereedschap	814 338	Financiering met eigen middelen van de ondernemingen	1 328 599
Afschrijvingen op gebouwen en andere bouwwerken	555 359	Financiering met andere middelen dan die van de ondernemingen	278 938
<i>Totaal</i>	<i>1 369 697</i>	<i>Totaal</i>	<i>1 607 537</i>

NIJVERHEID VAN DE BEREIDING EN VAN DE CONSERVEN VAN VIS, WEEK- EN SCHAALDIEREN

VESTIGINGEN DIE 5 OF MEER WERKLIEDEN TEWERKSTELLEN

JAAR 1980

INDELING VAN DE VESTIGINGEN PER BELANGRIJKHEIDSKLASSE VOLGENS HET AANTAL OP 30 SEPTEMBER TEWERKGESTELDE PERSONEN

Omschrijving	5 tot 9	10 tot 49	50 en meer	Totaal
Aantal vestigingen	4	10	6	20
Aantal werklieden	27	138	502	667
Aantal bedienden	3	6	87	96

Aantal personen die niet onderworpen zijn aan de sociale zekerheid op 30 september 1980 (eigenaars en familiale helpers) : 12

AANTAL BEDIENDEN EN WERKLIEDEN TEWERKGESTELD IN DE VESTIGINGEN OP 31 MAART, 30 JUNI, 30 SEPTEMBER EN 31 DECEMBER

Personeel onderworpen aan de sociale zekerheid voor bedienden (incl. de vestigingshoofden verbonden door een arbeidsovereenkomst en de leerlingen-bedienden)				Personeel onderworpen aan de sociale zekerheid voor werklieden (incl. de leerjongens-werklieden)			
Datum	Mannen	Vrouwen	Totaal	Datum	Mannen	Vrouwen	Totaal
31. 3.1980	66	29	95	31. 3.1980	258	437	695
30. 6.1980	64	29	93	30. 6.1980	248	441	689
30. 9.1980	66	30	96	30. 9.1980	246	421	667
31.12.1980	64	29	93	31.12.1980	248	411	659

Aantal arbeidsuren door de werklieden en de leerjongens-werklieden daadwerkelijk in 1980 gepresteerd : 1 038 796

PERSONEELSUITGAVEN

Omschrijving	Waarde (in 1 000 F)
Brutowedden uitbetaald aan het personeel dat onderworpen is aan de sociale zekerheid voor bedienden	50 072
Brutolonen uitbetaald aan het personeel dat onderworpen is aan de sociale zekerheid voor werklieden	198 303
Werkgeversbijdragen aan de sociale zekerheid voor :	
~ het personeel onderworpen aan de sociale zekerheid voor bedienden	11 637
~ het personeel onderworpen aan de sociale zekerheid voor werklieden	82 591
Verzekeringspremies tegen arbeidsongevallen	5 160
Andere personeelsuitgaven	17 326
<i>Totaal</i>	<i>365 089</i>

VERBRUIKTE STOFFEN EN PRODUCTEN

Omschrijving	Eenheid	Hoeveelheid	Waarde (in 1 000 F) (excl. aftrekbare B.T.W.)
A. Brandstoffen en elektrische energie			
Benzine	hl	687	1 326
Stookoliën	hl	12 079	12 861
Vloeibaar petroleumgas	t	7	112
Steenkoolgas, aardgas	1 000 m3	740	4 180
Elektrische energie aangekocht of ontvangen door cessie	1 000 kWh	7 535	19 718
Andere	-	-	111
<i>Totaal</i>	-	-	<i>38 308</i>
B. Grondstoffen			
I. Verse en bevroren vis			
Gezouten vis	t	14 917	671 129
Andere	t	449	19 179
II. Oliën			
	t	3 031	467 848
III. Kruiden			
Ajuinen	t	1 139	24 029
Azijn	hl	629	8 673
Zout	hl	6 469	2 589
Andere	t	665	2 043
	-	-	16 979
C. Andere grondstoffen	-	-	87 949
<i>Totaal</i>	-	-	<i>1 300 418</i>
D. Andere stoffen			
Water	-	-	5 010
Verpakkingsmiddelen, recipiënten, enz...	-	-	149 738
Smeermiddelen en stoffen gebruikt voor onderhoud en herstelling	-	-	8 209
Kleine handwerktuigen, voertuigbanden en andere niet elders genoemde benodigdheden	-	-	1 727
<i>Totaal</i>	-	-	<i>164 684</i>
<i>Algemeen totaal</i>	-	-	<i>1 503 410</i>

Totale inkoopwaarde (excl. aftrekbare B.T.W.) van de goederen gekocht in 1980 om in dezelfde vorm voortverkocht of afge-
staan te worden (in 1 000 F) : 655 119

BELASTINGEN, TAKSEN EN DIVERSE UITGAVEN

Omschrijving	Waarde (in 1 000 F)
Bedrag (excl. aftrekbare B.T.W.) gefactureerd door derden voor onderhoud en herstelling van gebouwen, machines en vervoermiddelen	25 013
Bedrag van de B.T.W. die op de door de getelde vestigingen geleverde goederen en diensten ontvangen werd	156 540
Bedrag van de aftrekbare B.T.W. op de aankopen	200 811
Bedrag van de op de uitvoervergunningen aangebrachte zegels, van de verkeersbelasting op de motorrijtuigen, van de gemeente- en provinciebelastingen	2 093
Bedrag van de onroerende voorheffing (provinciale en gemeentelijke opcentiemen inbegrepen)	2 880
Kosten (excl. aftrekbare B.T.W.) betaald voor het vervoer uitgevoerd door derden en aangerekend buiten de aankoopfacturen om	8 752
Premies voor verzekering tegen brand, diefstal van autovoertuigen en tegen schade voortvloeiend uit auto-ongevallen	5 725
Bedrag van de huur betaald voor gebouwen die voor beroepsdoeleinden gebruikt worden en van de huur betaald voor uitrustingsgoederen (exclusief aftrekbare B.T.W.)	10 874
Bankkosten met uitsluiting van de intresten op ontleende kapitalen (exclusief aftrekbare B.T.W.)	7 619
Diverse lasten (excl. aftrekbare B.T.W.) (1)	79 940

(1) Deze post omvat geen afschrijvingen, intresten of belastingen.

VERVAARDIGDE OF AFGEWERKTE PRODUKTEN EN LEVERINGEN

Produkten	Eenheid	Produkten ver- vaardigd of af- gewerkt in de vestigingen voor eigen rekening Hoeveelheid	Leveringen in België en aan het buitenland	
			Hoeveelheid	Waarde (in 1 000 F) (excl. B.T.W.)
A. Afgewerkte produkten (nettogewicht)				
Conserven en half-conserven van vis, week-, schelp- en schaaldieren	t	5 292	5 377	793 981
Gerookte vis	t	2 941	2 964	281 753
Gezouten, gedroogde en diepgevroren vis	t	8 492	7 978	743 999
B. Andere afgewerkte produkten en afval	-	-	-	231 339
<i>Totaal</i>	-	-	-	2 051 072

Totale waarde van de leveringen (exclusief B.T.W.) (in 1 000 F) : in België : 1 488 571
aan het buitenland : 562 501

Totale waarde van de verkoop (excl. B.T.W.) van goederen die de vestigingen verlaten hebben zonder er een bewerking ondergaan te hebben (in 1 000 F) : 799 836

Diverse inkomsten (in 1 000 F) : 16 189

WAARDE VAN DE VOORRADEN EN VAN DE PRODUKTEN IN BEWERKING

Omschrijving	Waarde (in 1 000 F)	
	op 1 januari	op 31 december
Brandstoffen, grondstoffen en andere in bewerking te stellen produkten (excl. aftrekbare B.T.W.)	430 804	350 676
Afgewerkte produkten	189 001	178 500
Goederen bestemd om voortverkocht te worden in dezelfde vorm als die waarin ze aangekocht werden (excl. aftrekbare B.T.W.)	120 571	126 891

INVESTERINGEN

VESTIGINGEN DIE 20 OF MEER PERSONEN TEWERKSTELLEN

(in 1 000 F)

I. Vermeerdering (excl. aftrekbare B.T.W.)				II. Vermindering (excl. B.T.W.)	
Nieuwe en gebruikte machines, uitrusting en voertuigen		Constructie en aankoop van bestaande gebouwen en van bebouwde en onbebouwde terreinen	Algemeen totaal	Verkoop van terreinen en cessie van gebruikte vaste kapitaalgoederen	
Totaal	waarvan transportmiddelen voor het vervoer van en naar het bedrijf			Totaal	Waarvan onbebouwde terreinen
28 703	6 739	11 372	40 075	2 041	-

III. Afschrijvingen voor het geheel van het geïnvesteerde kapitaal		IV. Financiering van de investeringen	
Afschrijvingen op materieel en gereedschap	31 023	Financiering met eigen middelen van de ondernemingen	8 517
Afschrijvingen op gebouwen en andere bouwwerken	9 823	Financiering met andere middelen dan die van de ondernemingen	31 558

GROENTECONSERVEN

VESTIGINGEN DIE 5 OF MEER WERKLIEDEN TEWERKSTELLEN

JAAR 1980

INDELING VAN DE VESTIGINGEN PER BELANGRIJKHEIDSKLASSE VOLGENS HET AANTAL OP 30 SEPTEMBER TEWERKGESTELDE PERSONEN

Omschrijving	5 tot 19	20 tot 49	50 tot 99	100 tot 499	Totaal
Aantal vestigingen	5	5	4	10	24
Aantal werklieden	43	139	224	1 665	2 071
Aantal bedienden	-	6	24	353	383

Aantal personen die niet onderworpen zijn aan de sociale zekerheid op 30 september 1980 (eigenaars en familiale helpers) : 19

AANTAL BEDIENDEN EN WERKLIEDEN TEWERKGESTELD IN DE VESTIGINGEN OP 31 MAART, 30 JUNI, 30 SEPTEMBER EN 31 DECEMBER 1980

Personeel onderworpen aan de sociale zekerheid voor bedienden (incl. de vestigingshoofden verbonden door een arbeidsovereenkomst en de leerlingen-bedienden)				Personeel onderworpen aan de sociale zekerheid voor werklieden (incl. leerjongens-werklieden)			
Datum	Mannen	Vrouwen	Totaal	Datum	Mannen	Vrouwen	Totaal
31.03.1980	235	93	328	31.03.1980	838	705	1 543
30.06.1980	261	97	358	30.06.1980	864	661	1 525
30.09.1980	282	101	383	30.09.1980	1 081	990	2 071
31.12.1980	279	101	380	31.12.1980	1 043	830	1 873

Aantal arbeidsuren door de werklieden en de leerjongens-werklieden daadwerkelijk in 1980 gepresteerd : 2 629 734

INDELING PER PROVINCIE VAN HET OP 30 SEPTEMBER TEWERKGESTELDE PERSONEEL

Provincies	Aantal vestigingen	Bedienden			Werklieden		
		Mannen	Vrouwen	Totaal	Mannen	Vrouwen	Totaal
Antwerpen	8	187	64	251	441	478	919
West-Vlaanderen	11	49	24	73	399	396	795
Andere provincies	5	46	13	59	241	116	357
<i>Het Rijk</i>	<i>24</i>	<i>282</i>	<i>101</i>	<i>383</i>	<i>1 081</i>	<i>990</i>	<i>2 071</i>

PERSONEELSUITGAVEN

Omschrijving	Waarde (in 1 000 F)
Brutowedden uitbetaald aan het personeel dat onderworpen is aan de sociale zekerheid voor bedienden	262 347
Brutolonen uitbetaald aan het personeel dat onderworpen is aan de sociale zekerheid voor werklieden	551 785
Werkgeversbijdragen aan de sociale zekerheid voor :	
a) het personeel onderworpen aan de sociale zekerheid voor bedienden	56 320
b) het personeel onderworpen aan de sociale zekerheid voor werklieden	229 927
Verzekeringspremies tegen arbeidsongevallen	15 885
Andere personeelsuitgaven	42 891
<i>Totaal</i>	<i>1 159 155</i>

VERBRUIKTE STOFFEN EN PRODUCTEN

Omschrijving	Eenheid	Hoeveelheid	Waarde (in 1 000 F) exclusief aftrekbare B.T.W.
A. Brandstoffen en elektrische energie			
Benzine	hl	3 469	6 751
Stookoliën	hl	156 298	111 157
Vloeibaar petroleumgas	t	115	1 768
Steenkoolgas, aardgas	1 000 m ³	1 103	6 620
Elektrische energie aangekocht of ontvangen door cessie	1 000 kWh	47 121	116 866
Andere	-	-	7
<i>Totaal</i>	-	-	<i>243 169</i>
B. Grondstoffen			
Erwten	t	28 753	291 361
Wortelen	t	51 714	205 950
Spinazie	t	11 569	28 416
Selderij	t	7 281	32 026
Asperges	t	268	22 440
Bonen	t	21 263	191 620
Andere groenten	t	112 878	647 384
Zout	t	1 393	3 791
Specerijen	t	676	12 016
Witte suiker	t	1 429	27 922
Scheikundige producten	-	-	6 971
Andere producten van de voedingsmiddelenindustrieën	-	-	142 259
<i>Totaal</i>	-	-	<i>1 612 156</i>
C. Andere stoffen			
Water	hl	3 287 418	4 688
Verpakkingsmiddelen, recipiënten, enz.	-	-	1 011 264
Smeermiddelen	t	44	2 447
Stoffen gebruikt voor onderhoud en herstellingen	-	-	37 238
Kleine handwerktuigen, voertuigbanden en andere niet elders genoemde benodigdheden	-	-	5 055
<i>Totaal</i>	-	-	<i>1 060 692</i>
<i>Algemeen totaal</i>	-	-	<i>2 916 017</i>

Totale inkoopwaarde (exclusief aftrekbare B.T.W.) van de goederen gekocht in 1980 om in dezelfde vorm voortverkocht of afge-
staan te worden (in 1 000 F) : 928 001

BELASTINGEN, TAKSEN EN DIVERSE UITGAVEN

Omschrijving	Waarde (in 1 000 F)
Bedrag (exclusief aftrekbare B.T.W.) gefactureerd door derden voor onderhoud en herstelling van gebouwen, machines en vervoermiddelen	137 010
Bedrag (exclusief aftrekbare B.T.W.) gefactureerd door derden voor het maakwerk verricht voor rekening van de vestigingen	92 938
Bedrag van de B.T.W. die op de door de getelde vestigingen geleverde goederen en diensten ontvangen werd	181 797
Bedrag van de aftrekbare B.T.W. op de aankopen	351 373
Bedrag van de op de uitvoervergunningen aangebrachte zegels, van de verkeersbelasting op de motorrijtuigen, van de gemeente- en provinciebelastingen	5 166
Bedrag van de onroerende voorheffing (provinciale en gemeentelijke opcentiemen inbegrepen)	8 977
Kosten (exclusief aftrekbare B.T.W.) betaald voor het vervoer uitgevoerd door derden en aangerekend buiten de aankoopfacturen om	161 714
Premies voor verzekering tegen brand, diefstal van autovoertuigen en tegen schade voortvloeiend uit auto-ongevallen	18 176
Bedrag van de huur betaald voor gebouwen die voor beroepsdoeleinden gebruikt worden en van de huur betaald voor uitrustingsgoederen (exclusief aftrekbare B.T.W.)	53 442
Bankkosten met uitsluiting van de intresten op ontleende kapitalen (exclusief aftrekbare B.T.W.)	17 482
Diverse lasten (exclusief aftrekbare B.T.W.) (1)	219 227

(1) Deze post omvat geen afschrijvingen, intresten of belastingen.

PRODUKTIE EN LEVERINGEN

Afgewerkte produkten	Eenheid	Voor eigen rekening in de vestigingen vervaardigde of af- gewerkte produkten	Produkten geleverd in België en aan het buitenland	
			Hoeveelheid	Waarde (in 1 000 F) exclusief B.T.W.
Groenteconserven (nettogewicht) :				
- Erwten	t	20 483	36 325	746 244
- Wortelen	t	12 403	14 266	286 580
- Erwten en wortelen	t	33 926	42 765	864 839
- Spinazie	t	1 076	1 376	25 207
- Selderij	t	3 583	5 466	169 993
- Bonen	t	28 387	43 602	673 083
- Macedoines	t	3 993	4 688	97 251
- Schorseneren	t	5 679	7 517	240 734
- Kolen	t	823	975	14 815
- Andere groenten	t	17 469	22 137	636 424
- Diepgevroren groenten	t	69 306	77 104	1 825 284
- Andere bereidingen	-	-	-	244 271
<i>Totaal</i>	-	-	-	5 824 725

Waarde van de leveringen (in 1 000 F) : in België (exclusief B.T.W.) : 2 626 107
 aan het buitenland : 3 198 618

Bedrag ontvangen door de getelde vestigingen voor industriële en niet-industriële diensten (exclusief B.T.W.) (in 1 000 F) : 47 846

Bedrag van de schadevergoedingen ontvangen van de verzekeringsmaatschappijen voor schade geleden ten gevolge van brand, diefstal van autovoertuigen en auto-ongevallen (in 1 000 F) : 302

Totale waarde van de verkoop van goederen die de vestigingen verlaten hebben zonder er een bewerking ondergaan te hebben (in 1 000 F) (exclusief B.T.W.) : 238 506

Andere inkomsten (in 1 000 F) (exclusief B.T.W.) : 17 846

-WAARDE DER VOORRADEN EN DER PRODUKTEN IN BEWERKING

Omschrijving	Waarde (in 1 000 F)	
	op 01.01.1980	op 31.12.1980
Brandstoffen, grondstoffen en andere in bewerking te stellen produkten (exclusief aftrekbare B.T.W.)	254 545	354 970
Afgewerkte produkten	2 054 952	1 810 802
Goederen bestemd om voortverkocht te worden in dezelfde vorm als die waarin ze aangekocht werden (exclusief aftrekbare B.T.W.) en produkten in bewerking	90 097	187 356

INVESTERINGEN

VESTIGINGEN DIE 20 OF MEER PERSONEN TEWERKSTELLEN

(in 1 000 F)

I. Vermeerdering (exclusief aftrekbare B.T.W.)						II. Vermindering (exclusief B.T.W.)
Nieuwe en gebruikte machines, uitrusting en voertuigen		Constructie en aankoop van bestaande gebouwen en van bebouwde en onbebouwde terreinen	Totaal	Sociale investerings	Algemeen totaal	Verkoop van ter- reinen en cessie van gebruikte vaste kapitaal- goederen
Totaal	waarvan trans- portmiddelen voor het ver- voer van en naar het be- drijf					
154 960	14 822	41 477 (1)	196 437	..	196 437	1 351
III. Afschrijvingen voor het geheel van het geïnvesteerde kapitaal				IV. Financiering van de investeringen		
Afschrijvingen op materieel en gereedschap			174 088	Financiering met eigen middelen van de ondernemingen		126 816
Afschrijvingen op gebouwen en andere bouw- werken			30 519	Financiering met andere middelen dan die van de ondernemingen		69 621

.. Vertrouwelijk cijfer.

(1) Sociale investeringen inbegrepen.

BAKKERIJEN, BAKKERIJEN-BANKETBAKKERIJEN, BANKETBAKKERIJEN

VESTIGINGEN DIE 5 OF MEER WERKLIEDEN TEWERKSTELLEN

JAAR 1980

INDELING VAN DE VESTIGINGEN PER BELANGRIJKHEIDSKLASSE VOLGENS HET AANTAL OP 31 DECEMBER TEWERKGESTELDE PERSONEN

Omschrijving	5 tot 9	10 tot 19	20 tot 49	50 tot 99	100 en meer	Totaal
Aantal vestigingen	34	101	63	20	5	223
Aantal werklieden	162	934	1 483	1 034	916	4 529
Aantal bedienden	69	236	358	237	269	1 169

Aantal personen die niet onderworpen zijn aan de sociale zekerheid op 31 december 1980 (eigenaars en familiale helpers) : 461

INDELING PER PROVINCIE VAN HET OP 31 DECEMBER TEWERKGESTELDE PERSONEEL

Provincies	Aantal vestigingen	Bedienden			Werklieden		
		Mannen	Vrouwen	Totaal	Mannen	Vrouwen	Totaal
Antwerpen	48	60	138	198	533	54	587
Brabant	55	105	138	243	858	140	998
Henegouwen	32	91	55	146	866	61	927
Luik	24	62	190	252	431	76	507
Limburg	17	14	34	48	214	22	236
Oost-Vlaanderen	16	35	104	139	399	287	686
West-Vlaanderen	19	46	40	86	308	32	340
Namen en Luxemburg	12	12	45	57	225	23	248
<i>Het Rijk</i>	<i>223</i>	<i>425</i>	<i>744</i>	<i>1 169</i>	<i>3 834</i>	<i>695</i>	<i>4 529</i>

AANTAL BEDIENDEN EN WERKLIEDEN TEWERKGESTELD IN DE VESTIGINGEN OP 31 MAART, 30 JUNI, 30 SEPTEMBER EN 31 DECEMBER 1980

Personeel onderworpen aan de sociale zekerheid voor bedienden (incl. de vestigingshoofden verbonden door een arbeidsovereenkomst en de leerlingen-bedienden)				Personeel onderworpen aan de sociale zekerheid voor werklieden (incl. leerjongens-werklieden)			
Datum	Mannen	Vrouwen	Totaal	Datum	Mannen	Vrouwen	Totaal
31. 3.1980	405	761	1 166	31. 3.1980	3 834	718	4 552
30. 6.1980	418	742	1 160	30. 6.1980	3 819	719	4 538
30. 9.1980	425	744	1 169	30. 9.1980	3 834	695	4 529
31.12.1980	407	772	1 179	31.12.1980	3 707	703	4 410

Aantal arbeidsuren door de werklieden en de leerjongens-werklieden daadwerkelijk in 1980 gepresteerd : 7 531 087

PERSONEELSGITAVEN

Omschrijving	Waarde (in 1 000 F)
Brutowedden uitbetaald aan het personeel dat onderworpen is aan de sociale zekerheid voor bedienden	469 207
Brutolonen uitbetaald aan het personeel dat onderworpen is aan de sociale zekerheid voor werklieden	1 594 355
Brutolonen uitbetaald aan het personeel dat niet onderworpen is aan de sociale zekerheid voor werklieden	2 911
Werkgeversbijdragen aan de sociale zekerheid voor :	
- het personeel onderworpen aan de sociale zekerheid voor bedienden	112 282
- het personeel onderworpen aan de sociale zekerheid voor werklieden	664 350
Verzekeringspremies tegen arbeidsongevallen	53 160
Andere personeelsuitgaven	92 794
<i>Totaal</i>	<i>2 989 059</i>

VERBRUIKTE STOFFEN EN PRODUKTEN

Omschrijving	Eenheid	Hoeveelheid	Waarde (in 1 000 F) exclusief aftrekbare B.T.W.
A. Brandstoffen en elektrische energie			
Steenkolen, steenkoolbriketten, steenkoolcokes, bruinkool, bruinkoolbriketten en -halfcokes, brandhout	t	257	1 113
Benzine	hl	32 701	63 145
Gasolie, dieselolie, lichte stookolie en stookolie voor huishoudelijk verbruik, zware stookolie	hl	158 205	149 010
Vloeibaar petroleumgas	t	486	8 128
Steenkoolgas, aardgas	1 000 m ³	7 869	42 326
Elektrische energie aangekocht of ontvangen door cessie	1 000 kWh	28 035	78 954
<i>Totaal</i>	-	-	<i>342 676</i>
B. Grondstoffen			
Tarwebloem en andere bloem	t	104 922	1 297 353
Gist	t	3 161	65 194
Zout	t	2 034	7 262
Water	m ³	310 530	6 975
Alle soorten melk	hl	38 954	50 381
Plantaardige en dierlijke vetten	t	4 681	219 622
Alle soorten suiker	t	4 230	96 356
Andere grondstoffen	-	-	647 894
<i>Totaal</i>	-	-	<i>2 391 037</i>
C. Andere stoffen			
Verpakkingsmiddelen	-	-	201 109
Andere benodigheden	-	-	77 031
<i>Totaal</i>	-	-	<i>278 140</i>
<i>Algemeen totaal</i>	-	-	<i>3 011 853</i>

Totale inkoopwaarde (exclusief aftrekbare B.T.W.) van de goederen gekocht in 1980 om in dezelfde vorm voortverkocht of afgestaan te worden (in 1 000 F) : 372 928.

BELASTINGEN, TAKSEN EN DIVERSE UITGAVEN

Omschrijving	Waarde (in 1 000 F)
Bedrag (exclusief aftrekbare B.T.W.) gefactureerd door derden voor onderhoud en herstelling van gebouwen, machines en vervoermiddelen	154 414
Bedrag (exclusief aftrekbare B.T.W.) gefactureerd door derden voor het maakwerk verricht voor rekening van de vestigingen	886
Bedrag van de B.T.W. die op de door de getelde vestigingen geleverde goederen en diensten ontvangen werd	485 100
Bedrag van de aftrekbare B.T.W. op de aankopen	341 509
Bedrag van de op de uitvoervergunningen aangebrachte zegels, van de verkeersbelasting op de motorrijtuigen, van de gemeente- en provinciebelastingen	12 438
Bedrag van de onroerende voorheffing (provinciale en gemeentelijke opcentiemen inbegrepen)	12 344
Kosten (exclusief aftrekbare B.T.W.) betaald voor het vervoer uitgevoerd door derden en aangerekend buiten de aankoopfacturen om	56 666
Premies voor verzekering tegen brand, diefstal van autovoertuigen en tegen schade voortvloeiend uit auto-ongevallen	39 017
Bedrag van de huur betaald voor gebouwen die voor beroepsdoeleinden gebruikt worden en van de huur betaald voor uitrustingsgoederen (exclusief aftrekbare B.T.W.)	159 505
Bankkosten met uitsluiting van de intresten op ontleende kapitalen (exclusief aftrekbare B.T.W.)	5 684
Diverse lasten (exclusief aftrekbare B.T.W.) (1)	213 533

VERKOCHTE GOEDEREN

Omschrijving	Eenheid	Hoeveelheid	Waarde (in 1 000 F) exclusief B.T.W.
Huishoudbrood	t	14 565	444 504
Fantasiebrood, boulotbrood, galetbrood, plaatbrood	t	21 932	704 259
Verbeterd en speciaal brood	t	80 613	2 832 102
Kleine bakkerijprodukten	-	-	1 064 684
Verse banketbakkerij- en banketprodukten	-	-	2 016 772
Andere produkten	-	-	402 147
<i>Totaal</i>	-	-	<i>7 464 468</i>

Bedrag ontvangen door de getelde vestigingen voor industriële en niet-industriële diensten (exclusief B.T.W.) (in 1 000 F) : 12 696

Van verzekeringsmaatschappijen ontvangen vergoedingen voor schade geleden ten gevolge van brand, diefstal van autovoertuigen en auto-ongevallen (in 1 000 F) : 5 692

Totale waarde van de verkoop van goederen die de vestigingen verlaten hebben zonder er een bewerking ondergaan te hebben (handel) (in 1 000 F) (exclusief B.T.W.) : 391 519

Andere inkomsten (in 1 000 F) : 5 184

UITRUSTING

Oventypes	Aantal ovens die dateren van :	
	vóór 1960	1960 en later
Gebruikte ovens :		
- met vaste vuurplaat	46	195
- met uitslaande vuurplaat	23	105
- gemengde ovens, met uitslaande en vaste vuurplaten	5	37
- met rechtstreekse inschieting van deegrollen en -klompen	14	66
- ovens met continubeweging (zgn. met kettingen, tunnelovens, enz.)	8	64
- andere ovens	11	71

(1) Deze post omvat geen afschrijvingen, intresten of belastingen.

INVESTERINGEN

VESTIGINGEN DIE 20 OF MEER PERSONEN TEWERKSTELLEN

(in 1 000 F)

I. Vermeerdering (exclusief aftrekbare B.T.W.)						II. Vermindering (exclusief B.T.W.)	
Nieuwe en gebruikte machines, uitrusting en voertuigen		Constructie van gebouwen en andere bouwwerken	Aankoop van bestaande gebouwen en van bebouwde en onbebouwde terreinen	Totaal	Sociale investeringen	Algemeen totaal	Verkoop van terreinen en cessie van gebruikte vaste kapitaalgoederen
Totaal	Waarvan transportmiddelen voor het vervoer van en naar het bedrijf						
234 180	50 827	72 731	23 202	330 113	1 632	331 745	32 402
III. Afschrijvingen voor het geheel van het geïnvesteerde kapitaal				IV. Financiering van de investeringen			
Afschrijvingen op materieel en gereedschap		183 964		Financiering met eigen middelen van de ondernemingen		251 872	
Afschrijvingen op gebouwen en andere bouwwerken		34 777		Financiering met andere middelen dan die van de ondernemingen		79 873	

TABAKSNIJVERHEID
VESTIGINGEN DIE 5 OF MEER WERKLIEDEN TEWERKSTELLEN
JAAR 1980

INDELING VAN DE VESTIGINGEN PER BELANGRIJKHEIDSKLASSE VOLGENS HET AANTAL OP 30 SEPTEMBER TEWERKGESTELDE PERSONEN

Omschrijving	5 tot 9	10 tot 49	50 tot 99	100 tot 199	200 of meer	Totaal
Aantal vestigingen	6	9	3	3	12	33
Aantal werklieden	33	126	204	369	4 425	5 157
Aantal bedienden	5	21	23	76	1 391	1 516

Personen die niet onderworpen zijn aan de sociale zekerheid op 30 september 1980 (eigenaars en familiale helpers) : 28

AANTAL BEDIENDEN EN WERKLIEDEN TEWERKGESTELD IN DE VESTIGINGEN OP 31 MAART, 30 JUNI, 30 SEPTEMBER EN 31 DECEMBER 1980

Personeel onderworpen aan de sociale zekerheid voor bedienden (incl. de vestigingshoofden verbonden door een arbeidsovereenkomst en de leerlingen-bedienden)				Personeel onderworpen aan de sociale zekerheid voor werklieden (incl. leerjongens-werklieden, excl. huisarbeiders)			
Datum	Mannen	Vrouwen	Totaal	Datum	Mannen	Vrouwen	Totaal
31.3.1980	1 075	472	1 547	31.3.1980	1 640	3 632	5 272
30.6.1980	1 066	453	1 519	30.6.1980	1 642	3 534	5 176
30.9.1980	1 068	448	1 516	30.9.1980	1 645	3 512	5 157
31.12.1980	1 069	451	1 520	31.12.1980	1 637	3 461	5 098
				Huisarbeiders op 31.12.1980	-	41	41

Aantal arbeidsuren door de werklieden en de leerjongens-werklieden daadwerkelijk in 1980 gepresteerd : 7 833 131

INDELING PER PROVINCIE VAN HET OP 30 SEPTEMBER 1980 TEWERKGESTELDE PERSONEEL

Provincies	Aantal vestigingen	Bedienden			Werklieden		
		Mannen	Vrouwen	Totaal	Mannen	Vrouwen	Totaal
Antwerpen	7	392	144	536	613	1 514	2 127
Brabant	5	486	238	724	744	494	1 238
Oost-Vlaanderen	6	17	8	25	42	154	196
West-Vlaanderen	10	24	8	32	51	222	273
Andere	5	149	50	199	195	1 128	1 323
<i>Het Rijk</i>	33	1 068	448	1 516	1 645	3 512	5 157

PERSONEELSUITGAVEN

Omschrijving	Waarde (in 1 000 F)
Brutowedden uitbetaald aan het personeel dat onderworpen is aan de sociale zekerheid voor bedienden	1 115 347
Brutolonen uitbetaald aan het personeel dat onderworpen is aan de sociale zekerheid voor werklieden (1)	1 912 630
Werkgeversbijdragen aan de sociale zekerheid voor :	
- het personeel onderworpen aan de sociale zekerheid voor bedienden	241 029
- het personeel onderworpen aan de sociale zekerheid voor werklieden (1)	797 559
Verzekeringspremies tegen arbeidsongevallen	45 759
Andere personeelsuitgaven	352 108
Totaal	4 464 432

VERBRUIKTE STOFFEN EN PRODUKTEN

Omschrijving	Eenheid	Hoeveelheid	Waarde (in 1 000 F) exclusief aftrekbare B.T.W.
A. Brandstoffen en elektrische energie			
Benzine	hl	9 831	20 882
Stookoliën	hl	38 225	34 122
Steenkoolgas, aardgas	1 000 m3	6 698	35 588
Elektrische energie aangekocht of ontvangen door cessie	1 000 kWh	40 127	102 807
Andere	-	-	1 038
Totaal	-	-	194 437
B. Grondstoffen			
1. Ruwe tabak :			
a) Inlandse :			
Wervik	t	1 137	68 371
Flobecq	t	16	1 045
Andere	t	68	5 259
Totaal der Belgische tabakken	t	1 221	74 675
b) Uitheemse :			
1. Europese tabak :			
Griekenland	t	1 182	122 614
Turkije	t	1 280	119 617
Italië	t	992	116 703
Frankrijk	t	1 534	152 947
Bulgarije	t	342	29 019
Andere	t	471	39 152
Totaal	t	5 801	580 052
2. Amerikaanse tabak :			
Verenigde Staten	t	4 918	744 816
Canada	t	1 424	164 713
Brazilië	t	2 702	262 810
Dominikaanse republiek	t	1 282	92 748
Paraguay	t	1 267	75 139
Argentinië	t	617	48 560
Andere	t	974	95 507
Totaal	t	13 184	1 484 293
3. Afrikaanse tabak :			
Rodesia	t	41	3 584
Malawi	t	1 150	124 442
Kameroen	t	237	32 177
Andere	t	3 242	346 064
Totaal	t	4 670	506 267
4. Aziatische tabak :			
Indië	t	952	76 229
Filippijnen	t	680	45 241
Indonesië (Java, Sumatra)	t	1 523	241 934
Andere	t	2 141	174 374
Totaal	t	5 296	537 778
5. Andere landen :			
Totaal der uitheemse tabakken	t	510	48 746
(1) Huisarbeiders inbegrepen.	t	29 461	3 157 136

VERBRUIKTE STOFFEN EN PRODUCTEN (vervolg)

Omschrijving	Eenheid	Hoeveelheid	Waarde (in 1 000 F) exclusief aftrekbare B.T.W.
2. Afval (brokkeling, koppen van stelen, kortgoed) (1)	t	5 242	511 016
3. Diverse :			
a) Sigarettenpapier (enkele bobijnen van 1 560 m)	bob.	1 162 026	107 454
b) Sigaretfilters	-	-	107 781
c) Andere stoffen	-	-	546 276
<i>Totaal</i>	-	-	761 511
C. Andere stoffen			
Water	-	-	5 093
Verpakkingsmiddelen, recipiënten, enz.	-	-	1 051 327
Smeermiddelen	kg	61 395	2 690
Stoffen gebruikt voor onderhoud en herstelling kleine handwerktuigen, voertuigbanden en andere niet elders genoemde benodigdheden	-	-	61 570
	-	-	8 747
<i>Totaal</i>	-	-	1 129 427
<i>Algemeen totaal</i>	-	-	5 828 202

Totale inkoopwaarde (exclusief aftrekbare B.T.W.) van de goederen gekocht om in dezelfde vorm voortverkocht of afgestaan te worden (in 1 000 F) : 2 179 276

BELASTINGEN, TAKSEN EN DIVERSE UITGAVEN

Omschrijving	Waarde (in 1 000 F)
Bedrag (exclusief aftrekbare B.T.W.) gefactureerd door derden voor onderhoud en herstelling van gebouwen, machines en vervoermiddelen	26 966
Bedrag (exclusief aftrekbare B.T.W.) gefactureerd door derden voor het maakwerk verricht voor rekening van de vestigingen	268 465
Bedrag der accijnzen en van de B.T.W. der fiscale bandjes	22 080 243
Ontvangen B.T.W. met inbegrip van de egalisatiebelasting op de door de vestigingen (afdelingen) geleverde goederen en diensten	213 660
Bedrag van de op de uitvoervergunningen aangebrachte zegels, van de verkeersbelasting op de motorrijtuigen, van de gemeente- en provinciebelastingen	15 594
Bedrag van de aftrekbare B.T.W. op de aankopen	832 985
Bedrag van de onroerende voorheffing (provinciale en gemeentelijke opcentiemen inbegrepen)	22 938
Kosten (exclusief aftrekbare B.T.W.) betaald voor het vervoer uitgevoerd door derden en aangerekend buiten de aankoopfacturen om	82 358
Premies voor verzekering tegen brand, diefstal van autovoertuigen en tegen schade voortvloeiend uit auto-ongevallen	61 507
Bedrag van de huur betaald voor gebouwen die voor heroepsdoeleinden gebruikt worden en van de huur betaald voor uitrustingsgoederen (exclusief aftrekbare B.T.W.)	122 597
Bankkosten met uitsluiting van de intresten op de ontleende kapitalen (exclusief aftrekbare B.T.W.)	14 759
Diverse lasten (exclusief aftrekbare B.T.W.) (2)	1 523 019

(1) Inclusief de kerftabak, afzonderlijk van de ruwe tabak verwerkt.

(2) Deze post omvat geen afschrijvingen, intresten of belastingen.

PRODUKTIE, LEVERINGEN EN VOORRADEN

Afgewerkte produkten	Eenheid	Vervaardigde produkten voor eigen rekening en voor derden tegen maakloon Hoeveelheid	Leveringen in België en aan het buitenland		Hoeveelheid in voorraad op 31 december
			Hoeveelheid	Waarde (in 1000 F) (exclusief B.T.W.)	
Sigaren	1 000 st	418 808	209 432	847 073	25 900
Cigarillo's	1 000 st	1 879 795	1 255 787	1 800 076	133 260
Sigaretten	1 000 st	26 463 519	26 560 828	7 945 474	1 222 124
Rooktabak	t	4 179	3 901	966 784	208
Pruimtabak, snuiftabak, kerftabak bestemd om in die vorm verkocht te worden, sigaret-filters en afval	-	-	-	454 262	-
<i>Totaal</i>	-	-	-	12 013 669	-

Totale waarde van de leveringen (exclusief B.T.W.) (in 1 000 F) : in België : 7 938 626
aan het buitenland : 4 075 043

Bedrag ontvangen door de getelde vestigingen voor industriële en niet-industriële diensten (exclusief B.T.W.) (in 1 000 F) : 1 542 611

Totale waarde van de verkoop (exclusief B.T.W.) van goederen die de vestigingen verlaten hebben zonder er een bewerking ondergaan te hebben (in 1 000 F) : 2 328 337

Andere inkomsten (in 1 000 F) : 35 116

WAARDE VAN DE VOORRADEN EN VAN DE PRODUKTEN IN BEWERKING

Omschrijving	Waarde (in 1 000 F)	
	op 1.1.1980	op 31.12.1980
A. Voorraden :		
Brandstoffen, grondstoffen en andere in bewerking te stellen produkten (exclusief aftrekbare B.T.W.)	4 253 391	4 164 575
Afgewerkte produkten	495 890	533 926
Goederen bestemd om voortverkocht te worden in dezelfde vorm als die waarin ze aangekocht werden (exclusief aftrekbare B.T.W.)	202 870	195 146
B. Produkten in bewerking en bouwwerken in uitvoering	244 391	229 473

INVESTERINGEN

VESTIGINGEN DIE 20 OF MEER PERSONEN TEWERKSTELLEN

(in 1 000 F)

I. Vermeerdering (exclusief aftrekbare B.T.W.)					II. Vermindering (exclusief B.T.W.)		
Nieuwe en gebruikte machines, uitrusting en voertuigen		Constructie en aankoop van bestaande gebouwen en van bebouwde en onbebouwde terreinen		Totaal	Sociale investeringen	Algemeen totaal	Verkoop van terreinen en cessie van gebruikte vaste kapitaalgoederen
Totaal	Waarvan transportmiddelen voor het vervoer van en naar het bedrijf	Totaal	Waarvan onbebouwde terreinen				
452 233	34 520	69 011 (1)	-	521 244	.	521 244	111 965

III. Afschrijvingen voor het geheel van het geïnvesterde kapitaal		IV. Financiering van de investeringen	
Afschrijvingen op materieel en gereedschap	320 137	Financiering met eigen middelen van de ondernemingen en financiering met andere middelen dan die van de ondernemingen	521 244
Afschrijvingen op gebouwen en andere bouwwerken	54 068		

(1) Sociale investeringen inbegrepen

DRUKKERIJEN

A.- DRUKKERS (X), BROCHEERDERS EN INBINDERSBEDRIJF

VESTIGINGEN DIE 10 OF MEER WERKLIEDEN TEWERKSTELLEN

JAAR 1980

INDELING VAN DE VESTIGINGEN PER BELANGRIJKHEIDSKLASSE VOLGENS HET AANTAL OP 30 SEPTEMBER TEWERKGESTELDE PERSONEN

Omschrijving	10 tot 19	20 tot 49	50 tot 99	100 tot 199	200 of meer	Totaal
Aantal vestigingen	75	128	38	18	7	266
Aantal werklieden	923	3 062	1 987	1 663	2 028	9 663
Aantal bedienden	190	989	639	898	897	3 613

Aantal personen die niet onderworpen zijn aan de sociale zekerheid op 30 september 1980 (eigenaars en familiale helpers) : 96

AANTAL BEDIENDEN EN WERKLIEDEN TEWERKGESTELD IN DE VESTIGINGEN OP 31 MAART, 30 JUNI, 30 SEPTEMBER EN 31 DECEMBER 1980

Personeel onderworpen aan de sociale zekerheid voor bedienden (incl. de vestigingshoofden verbonden door een arbeidsovereenkomst en de leerlingen-bedienden)				Personeel onderworpen aan de sociale zekerheid voor werklieden (incl. leerjongens-werklieden)			
Datum	Mannen	Vrouwen	Totaal	Datum	Mannen	Vrouwen	Totaal
31. 3.1980	2 149	1 457	3 606	31. 3.1980	7 357	2 266	9 623
30. 6.1980	2 134	1 463	3 597	30. 6.1980	7 330	2 251	9 581
30. 9.1980	2 150	1 463	3 613	30. 9.1980	7 408	2 255	9 663
31.12.1980	2 161	1 449	3 610	31.12.1980 (1)	7 358	2 241	9 599

Aantal arbeidsuren door de werklieden en de leerjongens-werklieden daadwerkelijk in 1980 gepresteerd : 16.177.700

INDELING PER PROVINCIE VAN HET OP 30 SEPTEMBER 1980 TEWERKGESTELDE PERSONEEL

Provincies	Aantal vestigingen	Bedienden			Werklieden		
		Mannen	Vrouwen	Totaal	Mannen	Vrouwen	Totaal
Antwerpen en Limburg (2)	62	609	461	1 070	2 214	688	2 902
Brabant (3)	98	769	554	1 323	2 601	628	3 229
Henegouwen (4)	22	214	140	354	723	315	1 028
Luik (5)	16	75	50	125	274	155	429
Namen (6)	9	41	33	74	111	40	151
Oost-Vlaanderen (7)	32	241	115	356	813	247	1 060
West-Vlaanderen (8)	27	201	110	311	672	182	854
<i>Het Rijk</i>	<i>266</i>	<i>2 150</i>	<i>1 463</i>	<i>3 613</i>	<i>7 408</i>	<i>2 255</i>	<i>9 663</i>

(1) Huisarbeiders tewerkgesteld op 31.12.1980 inbegrepen.

(2) Betreft hoofdzakelijk het arrondissement Antwerpen.

(3) Betreft hoofdzakelijk het arrondissement Brussel-Hoofdstad.

(4) Betreft hoofdzakelijk het arrondissement Doornik.

(5) Betreft hoofdzakelijk het arrondissement Luik.

(6) Betreft hoofdzakelijk het arrondissement Namen.

(7) Betreft hoofdzakelijk het arrondissement Gent.

(8) Betreft hoofdzakelijk het arrondissement Kortrijk.

(X) Betreft niet de dag- en weekbladdrukkerijen, zowel wat het drukken van dagbladen als wat hun ander drukwerk aangaat.

INDELING DER WERKLIEDEN VOLGENS DE BEDRIJFVIGHEID DOOR DE VESTIGINGEN UITGEOEFEND

Omschrijving	Aantal werklieden tewerkgesteld op 31.12.1980
Druk op rotatiepersen	765
Typografische drukkerij	1 336
Lithografische, offset- en serigrafische drukkerij	2 236
Heliografische drukkerij	57
Fotogravure en clichéfabriek	1 334
Brochieren (innaaien) en inbinden	2 278
Andere bedrijvigheid	1 589
<i>Totaal</i>	<i>9 595</i>

PERSONEELSUITGAVEN

Omschrijving	Waarde (in 1 000 F)
Brutowedden uitbetaald aan het personeel dat onderworpen is aan de sociale zekerheid voor bedienden	2 303 815
Brutolonen uitbetaald aan het personeel dat onderworpen is aan de sociale zekerheid voor werklieden	4 248 313
Werkgeversbijdragen aan de sociale zekerheid voor het personeel onderworpen aan de sociale zekerheid voor :	
bedienden	498 591
werklieden	1 630 069
Verzekeringspremies tegen arbeidsongevallen	88 921
Andere personeelsuitgaven	479 544
<i>Totaal</i>	<i>9 249 253</i>

- VERBRUIKTE STOFFEN EN PRODUCTEN

Omschrijving	Eenheid	Verbruik	
		Hoeveelheid	Waarde (in 1 000 F) (exclusief aftrekbare B.T.W.)
Brandstoffen en elektrische energie			
- steenkolen	t	24	155
- benzine	hl	28 395	55 277
- stookoliën	hl	105 612	97 865
- steenkoolgas, aardgas	1 000 m ³	5 454	27 831
- elektrische energie	1 000 kWh	68 636	196 201
- andere	-	-	6 236
Papier en karton	t	181 369	5 144 530
Dagbladpapier	t	25 543	430 314
Inkt en verdunningsmiddelen	kg	4 032 102	515 641
Andere scheikundige producten	-	-	91 649
Drukletters en zink	-	-	36 324
Andere stoffen en diverse producten (lithografische steen, clichés, filmen, enz.)	-	-	1 058 736
<i>Totaal</i>	-	-	<i>7 660 759</i>

Totale inkoopwaarde (exclusief aftrekbare B.T.W.) van de goederen gekocht in 1980 om in dezelfde vorm voortverkocht of afgestaan te worden (in 1 000 F) : 1 023 198

BELASTINGEN, TAKSEN EN DIVERSE UITGAVEN

Omschrijving	Waarde (in 1 000 F)
Bedrag (exclusief aftrekbare B.T.W.) gefactureerd door derden voor onderhoud en herstelling van gebouwen, machines en vervoermiddelen	488 296
Bedrag (exclusief aftrekbare B.T.W.) gefactureerd door derden voor het maakwerk verricht voor rekening van de vestigingen	2 944 133
Bedrag van de B.T.W. die op de door de getelde vestigingen geleverde goederen en diensten ontvangen werd	2 279 115
Bedrag van de aftrekbare B.T.W. op de aankopen	1 892 223
Bedrag van de op de uitvoervergunningen aangebrachte zegels, van de verkeersbelasting op de motorrijtuigen, van de gemeente- en provinciebelastingen	27 065
Bedrag van de onroerende voorheffing (provinciale en gemeentelijke opcentiemen inbegrepen)	37 790
Kosten (exclusief aftrekbare B.T.W.) betaald voor het vervoer uitgevoerd door derden en aangerekend buiten de aankoopfacturen om	203 461
Premies voor verzekering tegen brand, diefstal van autovoertuigen en tegen schade voortvloeiend uit auto-ongevallen	95 366
Bedrag van de huur betaald voor gebouwen die voor beroepsdoeleinden gebruikt worden en van de huur betaald voor uitrustingsgoederen (exclusief aftrekbare B.T.W.)	284 155
Bankkosten met uitsluiting van de intresten op ontleende kapitalen (exclusief aftrekbare B.T.W.)	45 596
Diverse lasten (exclusief aftrekbare B.T.W.) (1)	1 583 138

LEVERINGEN

Omschrijving	Waarde (in 1 000 F)
Bedrag gefactureerd aan derden voor industriële diensten (drukken, loonzetwerk) en niet-industriële diensten (exclusief B.T.W.)	1 376 181
Totale waarde van de leveringen (exclusief B.T.W.)	24 011 202
waarvan leveringen aan het buitenland	5 984 599
Waarde van de verkoop van goederen gekocht om in dezelfde vorm voortverkocht te worden (exclusief B.T.W.)	1 085 913
Van verzekeringsmaatschappijen ontvangen vergoedingen voor schade geleden ten gevolge van brand, diefstal van autovoertuigen en auto-ongevallen	11 364
Andere inkomsten	16 063

WAARDE DER VOORRADEN EN DER PRODUKTEN IN BEWERKING

Omschrijving	Waarde (in 1 000 F)	
	op 1.1.1980	op 31.12.1980
A. Voorraden :		
Brandstoffen, grondstoffen en andere in bewerking te stellen produkten (exclusief aftrekbare B.T.W.)	1 479 547	1 531 048
Afgewerkte produkten	671 825	752 468
Goederen bestemd om voortverkocht te worden in dezelfde vorm als die waarin ze aangekocht werden (exclusief aftrekbare B.T.W.)	143 060	162 981
B. Produkten in bewerking	628 061	672 194

(1) Deze post omvat geen afschrijvingen, intresten of belastingen.

INVESTERINGEN

VESTIGINGEN DIE 20 OF MEER PERSONEN TEWERKSTELLEN

(in 1 000 F)

I. Vermeerdering (exclusief aftrekbare B.T.W.)							II. Vermindering (exclusief B.T.W.)			
Nieuwe en gebruikte machines, uitrusting en voertuigen		Constructie van gebouwen en andere bouwwerken	Aankoop van bestaande gebouwen en van bebouwde en onbebouwde terreinen		Totaal	Sociale investeringen	Algemeen totaal	Verkoop van terreinen en cessie van gebruikte vaste kapitaalgoederen		
Totaal	waarvan transportmiddelen voor het vervoer van en naar het bedrijf		Totaal	waarvan onbebouwde terreinen				Totaal	waarvan onbebouwde terreinen	
1 518 789	62 972	232 421	112 800	.	1 864 010	21 239	1 885 249	17 076	-	

III. Afschrijvingen voor het geheel van het geïnvesteerde kapitaal		IV. Financiering van de investeringen	
Afschrijvingen op materieel en gereedschap	1 069 676	Financiering met eigen middelen van de ondernemingen	907 843
Afschrijvingen op gebouwen en andere bouwwerken	170 644	Financiering met andere middelen dan die van de ondernemingen	977 406

.. Vertrouwelijk cijfer

B. NIJVERHEID VAN HET DRUKKEN VAN DAG- EN WEEKBLADEN
 VESTIGINGEN DIE 10 OF MEER WERKLIEDEN TEWERKSTELLEN

JAAR 1980

INDELING VAN DE VESTIGINGEN PER BELANGRIJKHEIDSKLASSE VOLGENS HET AANTAL OP 30 SEPTEMBER TEWERKGESTELDE PERSONEN

Omschrijving	10 tot 49	50 tot 99	100 tot 199	200 en meer	Totaal
Aantal vestigingen	9	10	7	15	41
Aantal werklieden	180	405	710	4 748	6 043
Aantal bedienden	84	312	275	2 723	3 394

Personen die niet onderworpen zijn aan de sociale zekerheid op 30 september 1980 (eigenaars en familiale helpers) : 13

AANTAL BEDIENDEN EN WERKLIEDEN TEWERKGESTELD IN DE VESTIGINGEN OP 31 MAART, 30 JUNI, 30 SEPTEMBER EN 31 DECEMBER 1980

Personeel onderworpen aan de sociale zekerheid voor bedienden (incl. de vestigingshoofden verbonden door een arbeidsovereenkomst en de leerlingen-bedienden)				Personeel onderworpen aan de sociale zekerheid voor werklieden (incl. leerjongens-werklieden)			
Datum	Mannen	Vrouwen	Totaal	Datum	Mannen	Vrouwen	Totaal
31.03.1980	2 528	802	3 330	31.03.1980	5 519	542	6 061
30.06.1980	2 575	813	3 388	30.06.1980	5 461	545	6 006
30.09.1980	2 578	816	3 394	30.09.1980	5 491	552	6 043
31.12.1980	2 598	811	3 409	31.12.1980	5 472	552	6 024

Aantal arbeidsuren door de werklieden en de leerjongens-werklieden daadwerkelijk in 1980 gepresteerd : 9 651 846

INDELING PER PROVINCIE VAN HET OP 30 SEPTEMBER 1980 TEWERKGESTELDE PERSONEEL

Provincies	Aantal vestigingen	Bedienden			Werklieden		
		Mannen	Vrouwen	Totaal	Mannen	Vrouwen	Totaal
Antwerpen en Limburg (1)	5	373	82	455	900	94	994
Brabant (2)	17	1 132	351	1 483	2 758	184	2 942
Henegouwen (3)	4	343	96	439	554	148	702
Luik, Namen en Luxemburg (4)	6	317	98	415	499	24	523
Oost- en West-Vlaanderen (5)	9	413	189	602	780	102	882
<i>Het Rijk</i>	41	2 578	816	3 394	5 491	552	6 043

INDELING DER WERKLIEDEN VOLGENS DE BEDRIJFVIGHEID DOOR DE VESTIGINGEN UITGEOEFEND

Bedrijvigheden	Aantal werklieden tewerkgesteld op 31 december 1980
Druk op rotatiepersen	1 081
Typografische drukkerij	530
Lithografische- en offset drukkerij	410
Heliografische drukkerij	550
Fotogravure en clichéfabriek	642
Brochieren (innaaien) en inbinden	501
Andere bedrijvigheden	2 310
<i>Totaal</i>	6 024

- (1) Betreft hoofdzakelijk het arrondissement Antwerpen.
 (2) Betreft hoofdzakelijk het arrondissement Brussel-Hoofdstad.
 (3) Betreft uitsluitend het arrondissement Charleroi.
 (4) Betreft hoofdzakelijk het arrondissement Luik.
 (5) Betreft hoofdzakelijk het arrondissement Gent.

PERSONEELUITGAVEN

Omschrijving	Waarde (in 1 000 F)
Brutowedden uitbetaald aan het personeel dat onderworpen is aan de sociale zekerheid voor bedienden	2 746 502
Brutolonen uitbetaald aan het personeel dat onderworpen is aan de sociale zekerheid voor werklieden	3 344 186
Werkgeversbijdragen aan de sociale zekerheid voor het personeel onderworpen aan de sociale zekerheid voor :	
- bedienden	594 603
- werklieden	1 290 239
Verzekeringspremies tegen arbeidsongevallen	74 743
Andere personeelsuitgaven	571 196
<i>Totaal</i>	<i>8 621 469</i>

VERBRUIKTE STOFFEN EN PRODUCTEN

Omschrijving	Eenheid	Verbruik	
		Hoeveelheid	Waarde (in 1 000 F) (exclusief aftrekbare B.T.W.)
Brandstoffen en elektrische energie			
- Benzine	hl	11 160	22 849
- Stookoliën	hl	46 222	39 898
- Steenkoolgas, aardgas	1 000 m3	9 143	41 365
- Elektrische energie	1 000 Kwh	61 458	130 999
Andere	-	-	4 770
Papier en karton	t	21 360	550 382
Daybladpapier	t	232 509	3 754 478
Inkt en verdunningsmiddelen	kg	8 860 653	308 373
Andere scheikundige producten	-	-	66 421
Drukletters en zink	-	-	26 953
Andere stoffen en diverse producten (lithografische steen, clichés, filmen, enz.)	-	-	344 204
<i>Totaal</i>			<i>5 290 692</i>
Totale inkoopwaarde (exclusief aftrekbare B.T.W.) van de goederen gekocht in 1980 om in dezelfde vorm voortverkocht of afge- staan te worden (in 1 000 F) : 1 459 608			

BELASTINGEN, TAKSEN EN DIVERSE UITGAVEN

Omschrijving	Waarde (in 1 000 F)
Bedrag (exclusief aftrekbare B.T.W.) gefactureerd door derden voor onderhoud en herstelling van gebouwen, machines en vervoermiddelen	274 612
Bedrag (exclusief aftrekbare B.T.W.) gefactureerd door derden voor het maakwerk verricht voor rekening van de vestigingen	726 758
Bedrag van de B.T.W. die op de door de getelde vestigingen geleverde goederen en diensten ontvangen werd	1 502 562
Bedrag van de aftrekbare B.T.W. op de aankopen	991 214
Bedrag van de op de uitvoervergunningen aangebrachte zegels, van de verkeersbelasting op de motorrijtuigen, van de gemeente- en provinciebelastingen	21 478
Bedrag van de onroerende voorheffing (provinciale en gemeentelijke opcentiemen inbegrepen)	37 774
Kosten (exclusief aftrekbare B.T.W.) betaald voor het vervoer uitgevoerd door derden en aangerekend buiten de aankoopfacturen om	190 636
Premies voor verzekering tegen brand, diefstal van autovoertuigen en tegen schade voortvloeiend uit auto-ongevallen	49 539
Bedrag van de huur betaald voor gebouwen die voor beroepsdoeleinden gebruikt worden en van de huur betaald voor uitrustingsgoederen (exclusief aftrekbare B.T.W.)	174 369
Bankkosten met uitsluiting van de intresten op ontleende kapitalen (exclusief aftrekbare B.T.W.)	31 754
Diverse lasten (exclusief aftrekbare B.T.W.) (1)	1 890 775

(1) Deze post omvat geen afschrijvingen, intresten of belastingen.

LEVERINGEN

Omschrijving	Waarde (in 1 000 F)
Bedrag gefactureerd aan derden voor industriële diensten (drukken, loonnetwerk) en niet-industriële diensten (exclusief B.T.W.)	5 719 227
Totale waarde der leveringen (exclusief B.T.W.)	12 577 867
waarvan leveringen aan het buitenland	585 054
Waarde van de verkoop van goederen gekocht om in dezelfde vorm voortverkocht te worden (exclusief B.T.W.)	1 683 093
Van verzekeringsmaatschappijen ontvangen vergoedingen voor schade geleden ten gevolge van brand, diefstal van autovoertuigen en auto-ongevallen	8 444
Andere inkomsten	132 487

WAARDE DER VOORRADEEN EN DER PRODUKTEN IN BEWERKING

Omschrijving	Waarde (in 1 000 F)	
	op 1.1.1980	op 31.12.1980
A. Voorraden :		
Brandstoffen, grondstoffen en andere in bewerking te stellen produkten (exclusief aftrekbare B.T.W.)	701 106	817 665
Afgewerkte produkten	216 024	191 646
Goederen bestemd om voortverkocht te worden in dezelfde vorm als die waarin ze aangekocht werden (exclusief aftrekbare B.T.W.)	81 820	93 584
B. Produkten in bewerking	76 915	80 001

INVESTERINGEN

VESTIGINGEN DIE 20 OF MEER PERSONEN TEWERKSTELLEN

(in 1 000 F)

I. Vermeerdering (exclusief aftrekbare B.T.W.)							II. Vermindering (exclusief B.T.W.)
Nieuwe en gebruikte machines, uitrusting en voertuigen		Constructie van gebouwen en andere bouwwerken	Aankoop van bestaande gebouwen en van bebouwde en onbebouwde terreinen	Totaal	Sociale investeringen	Algemeen totaal	Verkoop van terreinen en cessie van gebruikte vaste kapitaalgoederen
Totaal	waarvan transportmiddelen voor het vervoer van en naar het bedrijf						
651 070	34 334	244 279	60 897	956 246	12 376	968 622	102 355
III. Afschrijvingen voor het geheel van het geïnvesteerde kapitaal				IV. Financiering van de investeringen			
Afschrijvingen op materieel en gereedschap		483 410		Financiering met eigen middelen van de ondernemingen		737 346	
Afschrijvingen op gebouwen en andere bouwwerken		297 363		Financiering met andere middelen dan die van de ondernemingen		231 276	

BONTNIJVERHEID EN NIJVERHEID DER BEHAARDE HUDEN
Sectie A : Snijderijen
VESTIGINGEN DIE 5 OF MEER WERKLIEDEN TEWERKSTELLEN
JAAR 1980
Aantal vestigingen : 10

Aantal personen die niet onderworpen zijn aan de sociale zekerheid op 30 september 1980 (eigenaars en familiale helpers) : 10

AANTAL BEDIENDEN EN WERKLIEDEN TEWERKGESTELD IN DE VESTIGINGEN OP 31 MAART, 30 JUNI, 30 SEPTEMBER EN 31 DECEMBER 1980

Personeel onderworpen aan de sociale zekerheid voor bedien- den (incl. de vestigingshoofden verbonden door een arbeids- overeenkomst en de leerlingen-bedienden)				Personeel onderworpen aan de sociale zekerheid voor werk- lieden (incl. leerjongens-werklieden)			
Datum	Mannen	Vrouwen	Totaal	Datum	Mannen	Vrouwen	Totaal
31.03.1980	12	8	20	31.03.1980	147	102	249
30.06.1980	11	9	20	30.06.1980	152	99	251
30.09.1980	11	9	20	30.09.1980	136	84	220
31.12.1980	12	9	21	31.12.1980	129	77	206

Aantal arbeidsuren door de werklieden en de leerjongens-werklieden daadwerkelijk in 1980 gepresteerd : 325 648

PERSONEELSUITGAVEN

Omschrijving	Waarde (in 1 000 F)
Brutowedden uitbetaald aan het personeel dat onderworpen is aan de sociale zekerheid voor bedienden	9 711
Brutolonen uitbetaald aan het personeel dat onderworpen is aan de sociale zekerheid voor werklieden	58 281
Werkgeversbijdragen aan de sociale zekerheid voor :	
- het personeel onderworpen aan de sociale zekerheid voor bedienden	2 316
- het personeel onderworpen aan de sociale zekerheid voor werklieden	24 642
Verzekeringspremies tegen arbeidsongevallen	1 980
Andere personeelsuitgaven	3 658
<i>Totaal</i>	<i>100 588</i>

VERBRUIKTE STOFFEN EN PRODUCTEN

Omschrijving	Eenheid	Hoeveelheid	Waarde (in 1 000 F) exclusief aftrekbare B.T.W.
A. Brandstoffen en elektrische energie			
Steenkolen en steenkoolcokes	t	82	383
Benzine	hl	419	805
Stookoliën	hl	2 802	3 568
Gas	-	-	487
Elektrische energie	1 000 K	957	2 642
<i>Totaal</i>	-	-	<i>7 885</i>
B. Grondstoffen			
Ruwe konijn- en hazevellen	t	1 958	208 842
Haar	t	225	31 682
Salpeterzuur	t	4	16
Andere chemische produkten	-	-	1 356
Andere grondstoffen (1)	-	-	50 776
<i>Totaal</i>	-	-	<i>292 672</i>
C. Andere stoffen			
Verpakkingsmiddelen, recipiënten, enz.	-	-	808
Smeermiddelen	Kg	524	21
Stoffen gebruikt voor onderhoud en herstelling	-	-	581
Kleine handwerktuigen, voertuigbanden en andere niet elders genoemde behoeften	-	-	380
<i>Totaal</i>	-	-	<i>1 790</i>
<i>Algemeen totaal</i>	-	-	<i>302 347</i>

BELASTINGEN, TAKSEN EN DIVERSE UITGAVEN

Omschrijving	Waarde (in 1 000 F)
Bedrag (exclusief aftrekbare B.T.W.) gefactureerd door derden voor onderhoud en herstelling van gebouwen, machines en vervoermiddelen	3 976
Bedrag (exclusief aftrekbare B.T.W.) gefactureerd door derden voor het maakwerk verricht voor rekening van de vestigingen	22 561
Bedrag van de B.T.W. die op de door de getelde vestigingen geleverde goederen en diensten ontvangen werd	889
Bedrag van de aftrekbare B.T.W. op de aankopen	3 517
Bedrag van de op de uitvoervergunningen aangebrachte zegels, van de verkeersbelasting op de motorvoertuigen, van de gemeente- en provinciebelastingen	525
Bedrag van de onroerende voorheffing (provinciale en gemeentelijke opcentiemen inbegrepen)	863
Kosten (exclusief aftrekbare B.T.W.) betaald voor het vervoer uitgevoerd door derden en aangerekend buiten de aankoopfacturen om	5 795
Premies voor verzekering tegen brand, diefstal van autovoertuigen en tegen schade voortvloeiend uit auto-ongevallen	2 359
Bedrag van de huur betaald voor gebouwen die voor beroepsdoeleinden gebruikt worden en van de huur betaald voor uitrustingsgoederen (exclusief aftrekbare B.T.W.)	1 187
Bankkosten met uitsluiting van de intresten op ontleende kapitalen (exclusief aftrekbare B.T.W.)	1 433
Diverse lasten (exclusief aftrekbare B.T.W.) (2)	12 182

(1) Inbegrepen de totale inkoopwaarde (exclusief aftrekbare B.R.W.) van de goederen gekocht om in dezelfde vorm voortverkocht of afgestaan te worden.

(2) Deze post omvat geen afschrijvingen, intresten of belastingen.

PRODUKTIE, LEVERINGEN EN VOORRADEN

Omschrijving	Eenheid	Productie voor eigen rekening en voor derden tegen maakloon Hoeveelheid	Leveringen				Voorraad op 31.12.1980 Hoeveelheid
			in België		aan het buitenland		
			Hoeveelheid	Waarde (in 1 000 F) exclusief B.T.W.	Hoeveelheid	Waarde (in 1 000 F)	
Haarscheerderijen :							
a) Haar voor :							
hoedenfabrieken	t	125	(1)	(1)	132	104 521	26
spinnerijen en andere gebruiken	t	376	29	15 905	361	221 714	21
b) Vermicelli	t	726	261	898	574	1 904	129
c) Afval en andere (2)	-	-	-	(1)	-	117 291	-
<i>Totaal</i>	-	-	-	16 803	-	445 430	-

Andere inkomsten (in 1 000 F) (exclusief B.T.W.) : 1 475

WAARDE- DER VOORRADEN EN DER PRODUKTEN IN BEWERKING

Omschrijving	Waarde (in 1 000 F)	
	op 1.1.1980	op 31.12.1980
Brandstoffen, grondstoffen en andere in bewerking te stellen produkten (exclusief aftrekbare B.T.W.)	26 720	19 794
Afgewerkte produkten	44 280	34 705
Goederen bestemd om voortverkocht te worden in dezelfde vorm als die waarin ze aangekocht werden (exclusief aftrekbare B.T.W.)	61 788	79 230
Produkten in bewerking	5 061	4 616

(1) De leveringen in België werden bijgevoegd bij de leveringen aan het buitenland.

(2) Inbegrepen de waarde van de verkoop van goederen die de vestigingen verlaten hebben zonder er een bewerking ondergaan te hebben (exclusief B.T.W.).

BONTNIJVERHEID EN NIJVERHEID DER BEHAARDE HUDEN
Sectie B : APPRETUUR, VERVEN, GLANZEN VAN PELZEN
Pelswerkconfectie

VESTIGINGEN DIE 5 OF MEER WERKLIEDEN TEWERKSTELLEN

JAAR 1980

INDELING VAN DE VESTIGINGEN PER BELANGRIJKHEIDSKLASSE VOLGENS HET AANTAL OP 30 SEPTEMBER TEWERKGESTELDE PERSONEN

Omschrijving	5 tot 9	10 tot 19	20 tot 49	50 of meer	Totaal
Aantal vestigingen	12	12	9	3	36
Aantal werklieden	68	130	165	168	531
Aantal bedienden	4	29	76	24	133

Aantal personen die niet onderworpen zijn aan de sociale zekerheid op 30 september 1980 (eigenaars en familiale helpers) : 33

AANTAL BEDIENDEN EN WERKLIEDEN TEWERKGESTELD IN DE VESTIGINGEN OP 31 MAART, 30 JUNI, 30 SEPTEMBER EN 31 DECEMBER 1980

Personeel onderworpen aan de sociale zekerheid voor bedienden (incl. de vestigingshoofden verbonden door een arbeidsovereenkomst en de leerlingen-bedienden)				Personeel onderworpen aan de sociale zekerheid voor werklieden (incl. leerjongens-werklieden, excl. huisarbeiders)			
Datum	Mannen	Vrouwen	Totaal	Datum	Mannen	Vrouwen	Totaal
31.3.1980	52	71	123	31.3.1980	247	257	504
30.6.1980	54	78	132	30.6.1980	251	257	508
30.9.1980	53	80	133	30.9.1980	262	269	531
31.12.1980	53	80	133	31.12.1980	254	262	516
				Huisarbeiders op			
				31.12.1980	6	22	28

Aantal arbeidsuren door de werklieden en de leerjongens-werklieden daadwerkelijk in 1980 gepresteerd : 814 918

PERSONEELUITGAVEN

Omschrijving	Waarde (in 1 000 F)
Brutowedden uitbetaald aan het personeel dat onderworpen is aan de sociale zekerheid voor bedienden	63 909
Brutolonen uitbetaald aan het personeel dat onderworpen is aan de sociale zekerheid voor :	
werklieden	146 760
huisarbeiders	4 963
Werkgeversbijdragen aan de sociale zekerheid voor :	
- het personeel onderworpen aan de sociale zekerheid voor bedienden	14 602
- het personeel onderworpen aan de sociale zekerheid voor : werklieden	61 317
huisarbeiders	2 019
Verzekeringspremies tegen arbeidsongevallen	4 044
Andere personeelsuitgaven	5 286
<i>Totaal</i>	<i>302 900</i>

VERBRUIKTE STOFFEN EN PRODUCTEN

Omschrijving	Eenheid	Hoeveelheid	Waarde (in 1 000 F) (exclusief aftrek- bare B.T.W.)
A. Brandstoffen en elektrische energie			
Benzine	hl	1 368	2 735
Stookoliën	hl	18 608	13 483
Steenkoolgas, aardgas	1 000 m3	55	320
Elektrische energie aangekocht of ontvangen door cessie	1 000 kWh	2 844	9 333
Andere	-	-	321
<i>Totaal</i>	-	-	26 192
B. Grondstoffen voor :			
I) Appretuur, verven of glanzen van pelzen :			
Ruwe konijnenvellen en ander ruw pelterijwerk	stuks	4 301 268	238 904
Appreteerstoffen	t	1 763	41 265
Kleurstoffen	t	17	6 435
II) Pelswerkconfectie :			
Appretuurpelterijwerk en/of geveerd pelterijwerk	-	-	231 166
Textielstoffen	-	-	9 816
C. Andere grondstoffen			
<i>Totaal</i>	-	-	20 498
D. Andere stoffen			
Verpakkingsmiddelen, recipiënten, enz.	-	-	1 608
Stoffen gebruikt voor onderhoud en herstelling	-	-	1 610
Kleine handwerktuigen, voertuigbanden en andere niet elders genoemde benodigheden	-	-	1 415
<i>Totaal</i>	-	-	4 633
<i>Algemeen totaal</i>	-	-	578 909

Totale inkoopwaarde (exclusief aftrekbare B.T.W.) van de goederen gekocht om in dezelfde vorm voortverkocht of afgestaan te worden (in 1 000 F) : 148 252

BELASTINGEN, TAKSEN EN DIVERSE UITGAVEN

Omschrijving	Waarde (in 1 000 F)
Bedrag (exclusief aftrekbare B.T.W.) gefactureerd door derden voor onderhoud en herstelling van gebouwen, machines en vervoermiddelen	13 594
Bedrag (exclusief aftrekbare B.T.W.) gefactureerd door derden voor het maakwerk verricht voor rekening van de vestigingen	20 839
Bedrag van de B.T.W. die op de door de getelde vestigingen geleverde goederen en diensten ontvangen werd	181 876
Bedrag van de aftrekbare B.T.W. op de aankopen	132 229
Bedrag van de op de uitvoervergunningen aangebrachte zegels, van de verkeersbelasting op de motorrijtuigen, van de gemeente- en provinciebelastingen	1 351
Bedrag van de onroerende voorheffing (provinciale en gemeentelijke opcentiemen inbegrepen)	1 649
Kosten (exclusief B.T.W.) betaald voor het vervoer uitgevoerd door derden en aangerekend buiten de aankoopfacturen om	13 059
Premies voor verzekering tegen brand, diefstal van autovoertuigen en tegen schade voortvloeiend uit auto-ongevallen	7 366
Bedrag van de huur betaald voor gebouwen die voor beroepsdoeleinden gebruikt worden en van de huur betaald voor uitrustingsgoederen (exclusief aftrekbare B.T.W.)	16 940
Bankkosten met uitsluiting van de intresten op ontleende kapitalen (exclusief aftrekbare B.T.W.)	2 695
Diverse lasten (exclusief aftrekbare B.T.W.) (1)	74 839

(1) Deze post omvat geen afschrijvingen, intresten of belastingen.

PRODUKTIE EN LEVERINGEN

Omschrijving	Eenheid	Productie voor eigen rekening en voor derden tegen maakloon Hoeveelheid	Leveringen in België en aan het buitenland	
			Hoeveelheid	Waarde (in 1 000 F) exclusief B.T.W.
Appretuur van pelzen	stuks	4 142 167	3 498 602	285 853
Verven en/of glanzen van pelzen	stuks	861 326	765 555	187 877
Pelswerkconfectie	-	-	-	492 762
Andere afgewerkte producten en afval	-	-	-	27 898
<i>Totaal</i>	-	-	-	994 390

Waarde (in 1 000 F) van de verkoop van goederen die de vestigingen verlaten hebben zonder er een bewerking ondergaan te hebben (exclusief B.T.W.) : 192 852

Andere inkomsten (in 1 000 F) (exclusief B.T.W.) : 138 117

WAARDE DER VOORRADEN EN DER PRODUKTEN IN BEWERKING

Omschrijving	Waarde (in 1 000 F)	
	op 1.1.1980	op 31.12.1980
Brandstoffen, grondstoffen en andere in bewerking te stellen producten (exclusief aftrekbare B.T.W.)	179 525	177 233
Afgewerkte producten	167 532	165 662
Goederen bestemd om voortverkocht te worden in dezelfde vorm als die waarin ze aangekocht werden (exclusief aftrekbare B.T.W.)	75 984	87 552
Producten in bewerking	12 239	19 004

INVESTERINGEN
IN DE BONTNIJVERHEID EN NIJVERHEID DER BEHAARDE HUDEN
VESTIGINGEN DIE 20 OF MEER PERSONEN TEWERKSTELLEN

JAAR 1980

(in 1 000 F)

I. Vermeerdering, exclusief aftrekbare B.T.W.					II. Vermindering exclusief B.T.W.
Nieuwe en gebruikte machines, uitrusting en voertuigen		Constructie van gebouwen en andere bouwwerken	Aankoop van bestaande gebouwen en van bebouwde en onbebouwde terreinen	Totaal	Verkoop van terreinen en cessie van gebruikte vaste kapitaal-goederen
Totaal	waarvan transportmiddelen voor het vervoer van en naar het bedrijf				
11 694	4 778	3 844	6 836	22 374	1 191

III. Afschrijvingen voor het geheel van het geïnvesteerde kapitaal		IV. Financiering van de investeringen	
Afschrijvingen op materieel en gereedschap	Afschrijvingen op gebouwen en andere bouwwerken	Financiering met eigen middelen van de ondernemingen	Financiering met andere middelen dan die van de ondernemingen
9 563	5 038	18 273	4 101

VLAS- EN HENNEPSPINNERIJ
VESTIGINGEN DIE 5 OF MEER WERKLIEDEN TEWERKSTELLEN

JAAR 1980

INDELING VAN DE VESTIGINGEN PER BELANGRIJKHEIDSKLASSE VOLGENS HET AANTAL OP 30 SEPTEMBER TEWERKGESTELDE PERSONEN

Omschrijving	10 tot 49	50 tot 99	100 of meer	Totaal
Aantal vestigingen	5		7	12
Aantal werklieden	132		985	1 117
Aantal bedienden	14		65	79

Aantal personen die niet onderworpen zijn aan de sociale zekerheid op 30 september 1980 (eigenaars en familiale helpers) : 7

AANTAL BEDIENDEN EN WERKLIEDEN TEWERKGESTELD IN DE VESTIGINGEN OP 31 MAART, 30 JUNI, 30 SEPTEMBER EN 31 DECEMBER 1980

Personeel onderworpen aan de sociale zekerheid voor bedienden (incl. de vestigingshoofden verbonden door een arbeidsovereenkomst en de leerlingen-bedienden)				Personeel onderworpen aan de sociale zekerheid voor werklieden (incl. leerjongens-werklieden)			
Datum	Mannen	Vrouwen	Totaal	Datum	Mannen	Vrouwen	Totaal
31.3.1980	51	26	77	31.3.1980	635	514	1 149
30.6.1980	51	25	76	30.6.1980	620	503	1 123
30.9.1980	52	27	79	30.9.1980	618	499	1 117
31.12.1980	49	28	77	31.12.1980	624	489	1 113

Aantal arbeidsuren door de werklieden en de leerjongens-werklieden daadwerkelijk in 1980 gepresteerd : 1 699 706

PERSONEELSUITGAVEN

Omschrijving	Waarde (in 1 000 F)
Brutowedden uitbetaald aan het personeel dat onderworpen is aan de sociale zekerheid voor bedienden	49 717
Brutolonen uitbetaald aan het personeel dat onderworpen is aan de sociale zekerheid voor werklieden	320 118
Werkgeversbijdragen aan de sociale zekerheid voor :	
- het personeel onderworpen aan de sociale zekerheid voor bedienden	10 402
- het personeel onderworpen aan de sociale zekerheid voor werklieden	132 420
Verzekeringspremies tegen arbeidsongevallen	6 839
Andere personeelsuitgaven	47 105
<i>Totaal</i>	<i>566 601</i>

VERBRUIKTE STOFFEN EN PRODUCTEN

Omschrijving	Eenheid	Hoeveelheid	Waarde (in 1 000 F) exclusief aftrekbare B.T.W.
A. Brandstoffen en elektrische energie			
Benzine	hl	626	1 556
Stookoliën	hl	17 926	11 704
Elektrische energie aangekocht of ontvangen door cessie	i. 000 kWh	19 355	50 505
Andere	-	-	2 065
<i>Totaal</i>	-	-	<i>85 330</i>
B. Grondstoffen			
Aangekocht vlas (gezwingeld en gehegeld)	t	1 665	68 513
Vlas gehegeld in de vestigingen	t	575	-
Aangekochte vlaskroten	t	15 441	383 430
Vlaskroten bekomen door het hekelen in de vestigingen	t	71	-
Andere	-	-	172 094
<i>Totaal</i>	-	-	<i>624 037</i>
C. Andere stoffen			
Verpakkingsmiddelen, recipiënten, enz.	-	-	13 062
Smeermiddelen	t	45	1 728
Stoffen gebruikt voor onderhoud en herstelling	-	-	20 215
Kleine handwerktuigen, voertuigbanden en andere niet elders genoemde benodigdheden	-	-	947
<i>Totaal</i>	-	-	<i>35 352</i>
<i>Algemeen totaal</i>	-	-	<i>725 819</i>

Totale inkoopwaarde (exclusief aftrekbare B.T.W.) van de goederen gekocht om in dezelfde vorm voortverkocht of afgestaan te worden (in 1 000 F) : 18 493

BELASTINGEN, TAKSEN EN DIVERSE UITGAVEN

Omschrijving	Waarde (in 1 000 F)
Bedrag (exclusief aftrekbare B.T.W.) gefactureerd door derden voor onderhoud en herstelling van gebouwen, machines en vervoermiddelen	27 753
Bedrag (exclusief aftrekbare B.T.W.) gefactureerd door derden voor het maakwerk verricht voor rekening van de vestigingen	25 821
Bedrag van de B.T.W. die op de door de getelde vestigingen geleverde goederen en diensten ontvangen werd	42 525
Bedrag van de aftrekbare B.T.W. op de aankopen	77 304
Bedrag van de op de uitvoervergunningen aangebrachte zegels, van de verkeersbelasting op de motorrijtuigen, van de gemeente- en provinciebelastingen	2 284
Bedrag van de onroerende voorheffing (provinciale en gemeentelijke opcentiemen inbegrepen)	4 201
Kosten (exclusief aftrekbare B.T.W.) betaald voor het vervoer uitgevoerd door derden en aangerekend buiten de aankoopfacturen om	16 180
Premies voor verzekering tegen brand, diefstal van autovoertuigen en tegen schade voortvloeiend uit auto-ongevallen	11 190
Bedrag van de huur betaald voor gebouwen die voor beroepsdoeleinden gebruikt worden en van de huur betaald voor uitrustingsgoederen (exclusief aftrekbare B.T.W.)	4 381
Bankkosten met uitsluiting van de intresten op ontleende kapitalen (exclusief aftrekbare B.T.W.)	6 488
Diverse lasten (exclusief aftrekbare B.T.W.) (1)	47 555

(1) Deze post omvat geen afschrijvingen, intresten of belastingen.

PRODUKTIE, LEVERINGEN EN VOORRADEN

Produkten	Eenheid	Produkten ver- vaardigd of afgewerkt in de vestigin- gen (voor eigen rekening en voor der- den tegen maakloon) Hoeveelheid	Geleverde producten				Voorraden op 31.12.1980 Hoeveel- heid
			bestemd voor België		bestemd voor het buitenland		
			Hoeveel- heid	Waarde (in 1 000 F) exclusief B.T.W.	Hoeveel- heid	Waarde (in 1 000 F)	
A. Afgewerkte producten							
Vlasgarens	t	1 592	824	102 614	699	84 333	221
Werkgarens	t	8 055	2 210	263 343	4 862	554 855	1 265
Vlasafval	t	4 418	3 796	33 305	508	7 504	382
B. Andere producten en afval	-	-	-	263 962 (1)	-	79 650	-
<i>Totaal</i>	-	-	-	563 234	-	728 343	-

Andere inkomsten (in 1 000 F) (exclusief B.T.W.) : 87 934

WAARDE DER VOORRADEN EN DER PRODUKTEN IN BEWERKING

Omschrijving	Waarde (in 1 000 F)	
	op 1 januari	op 31 december
A. Voorraden		
Brandstoffen, grondstoffen en andere in bewerking te stellen producten (exclusief aftrekbare B.T.W.)	219 835	211 917
Afgewerkte producten en goederen bestemd om voortverkocht te worden in dezelfde vorm als die waarin ze aangekocht werden (exclusief aftrekbare B.T.W.)	125 685	197 243
Produkten in bewerking	17 744	14 878

INVESTERINGEN

VESTIGINGEN DIE 20 OF MEER PERSONEN TEWERKSTELLEN

(in 1 000 F)

I. Vermeerdering (exclusief aftrekbare B.T.W.)				II. Vermindering (exclusief B.T.W.)	
Nieuwe en gebruikte machines, uitrusting en voertuigen		Bouwwerken en aankoop van be- staande gebouwen en van bebouwde en onbebouwde terreinen	Totaal	Algemeen totaal	Verkoop van ter- reinen en cessie van gebruikte vaste kapitaal- goederen
Totaal	waarvan trans- portmiddelen voor het ver- voer van en naar het bedrijf				
59 300	2 132	3 216 (2)	62 516	62 516	421

III. Afschrijvingen voor het geheel van het geïnvesteerde kapitaal		IV. Financiering van de investeringen	
Afschrijvingen op materieel en gereedschap	64 318	Financiering met eigen middelen van de onder- nemingen	46 273
Afschrijvingen op gebouwen en andere bouw- werken	7 876	Financiering met andere middelen dan die van de ondernemingen	16 243

(1) Inbegrepen de verkoopswaarde van de goederen gekocht om in dezelfde vorm voortverkocht te worden

(2) Sociale investeringen inbegrepen.

JUTESPINNERIJEN

VESTIGINGEN DIE 5 OF MEER WERKLIEDEN TEWERKSTELLEN

JAAR 1980

INDELING VAN DE VESTIGINGEN PER BELANGRIJKHEIDSKLASSE NAAR HET AANTAL PERSONEN TEWERKGESTELD OP 30 SEPTEMBER

Omschrijving	5 tot 19	20 tot 49	50 en meer	Totaal
Aantal vestigingen		3	5	8
Aantal werklieden		76	805	881
Aantal bedienden		11	62	73

AANTAL BEDIENDEN EN WERKLIEDEN TEWERKGESTELD IN DE VESTIGINGEN OP 31 MAART, 30 JUNI, 30 SEPTEMBER EN 31 DECEMBER

Personeel onderworpen aan de sociale zekerheid voor bedienden (incl. de vestigingshoorden verbonden door een arbeidsovereenkomst en de leerlingen-bedienden)				Personeel onderworpen aan de sociale zekerheid voor werklieden (incl. leerjongens-werklieden)			
Datum	Mannen	Vrouwen	Totaal	Datum	Mannen	Vrouwen	Totaal
31.03.1980	46	23	71	31.03.1980	550	307	857
30.06.1980	47	25	72	30.06.1980	544	308	852
30.09.1980	48	25	73	30.09.1980	556	325	881
31.12.1980	49	25	74	31.12.1980	534	286	820

Aantal arbeidsuren door de werklieden en de leerjongens-werklieden daadwerkelijk gepresteerd in 1980 : 1 316 683

PERSONEELUITGAVEN

Omschrijving	Waarde (in 1 000 F)
brutowedden uitbetaald aan het personeel dat onderworpen is aan de sociale zekerheid voor bedienden	54 257
Brutolonen uitbetaald aan het personeel dat onderworpen is aan de sociale zekerheid voor werklieden	236 714
Werkgeversbijdragen aan de sociale zekerheid voor :	
het personeel onderworpen aan de sociale zekerheid voor bedienden	10 985
het personeel onderworpen aan de sociale zekerheid voor werklieden	98 604
Verzekeringspremies tegen arbeidsongevallen	6 010
Andere personeelsuitgaven	32 955
<i>Totaal</i>	439 525

VERBRUIKTE STOFFEN EN PRODUCTEN

Omschrijving	Eenheid	Hoeveelheid	Waarde (in 1 000 F) (exclusief aftrek- bare B.T.W.)
A. Brandstoffen en elektrische energie			
Benzine	hl	614	1 202
Stookoliën	hl	10 025	7 858
Elektrische energie aangekocht of ontvangen door cessie	1 000 kWh	13 932	31 329
Andere	-	-	607
<i>Totaal</i>	-	-	<i>40 996</i>
B. Grondstoffen			
Ruwe jute uit Indië en Pakistan	t	8 345	122 650
Andere jute	t	2 933	28 900
Textiel- invetolie	t	591	11 230
Vetstoffen en zetmeelhoudende stoffen	t	43	566
Kleurstoffen en andere chemische produkten	t	218	8 441
Andere grondstoffen	-	-	320 331
<i>Totaal</i>	-	-	<i>492 118</i>
C. Andere stoffen			
Verpakkingsmiddelen, recipiënten, enz...	-	-	9 064
Smeermiddelen	t	30	1 121
Stoffen gebruikt voor onderhoud en herstellingen	-	-	6 256
Kleine handwerktuigen, voertuigbanden en andere niet elders genoemde benodigdheden	-	-	8 173
<i>Totaal</i>	-	-	<i>24 514</i>
<i>Algemeen totaal</i>	-	-	<i>557 728</i>

Totale inkoopwaarde (exclusief aftrekbare B.T.W.) van de goederen gekocht om in dezelfde vorm voortverkocht of afgestaan te worden (in 1 000 F) : 129 803

BELASTINGEN, TAKSEN EN DIVERSE UITGAVEN

Omschrijving	Waarde (in 1 000 F)
Bedrag (exclusief aftrekbare B.T.W.) gefactureerd door derden voor onderhoud en herstelling van gebouwen, machines en vervoermiddelen	21 145
Bedrag (exclusief aftrekbare B.T.W.) gefactureerd door derden voor het maakwerk verricht voor rekening van de vestigingen	22 771
Bedrag van de B.T.W. die op de door de getelde vestigingen geleverde goederen en diensten ontvangen werd	37 434
Bedrag van de aftrekbare B.T.W. op de aankopen	65 342
Bedrag van de op de uitvoervergunningen aangebrachte zegels, van de verkeersbelasting op de motorrijtuigen, van de gemeente- en provinciebelastingen	1 394
Bedrag van de onroerende voorheffing (provinciale en gemeentelijke opcentiemen inbegrepen)	3 269
Kosten (exclusief aftrekbare B.T.W.) betaald voor het vervoer uitgevoerd door derden en aangerekend buiten de aankoopfacturen om	13 120
Premies voor verzekering tegen brand, diefstal van autovoertuigen en tegenschade voortvloeiend uit auto-ongevallen	4 624
Bedrag van de huur betaald voor gebouwen die voor beroepsdoeleinden gebruikt worden en van de huur betaald voor uitrustingsgoederen (exclusief aftrekbare B.T.W.)	3 860
Bankkosten met uitsluiting van de intresten op ontleende kapitalen (exclusief aftrekbare B.T.W.)	4 585
Diverse lasten (exclusief aftrekbare B.T.W.) (1)	27 900

(1) Deze post omvat geen afschrijvingen, intresten of belastingen.

VERVAARDIGDE OF AFGEWERKTE PRODUCTEN, LEVERINGEN EN VOORRADEN

Omschrijving	Eenheid	Produkten vervaardigd of afgewerkt in de vestigingen (1) Hoeveelheid	Geleverde producten				Voorraad op 31 december Hoeveelheid
			bestemd voor België		bestemd voor het buitenland		
			Hoeveelheid	Waarde (in 1 000 F) Exclusief B.T.W.	Hoeveelheid	Waarde (in 1 000 F)	
Afgewerkte producten :							
- GARENS nr 2 en fijner	t	8622	3497	187 251	5 070	324 168	676
- GROVE garens (grover dan nr 2)	t	3378	667	24 248	2 756	93 888	434
<i>Totaal</i>	t	12 000	4 164	211 499	7 826	418 056	1 110
Andere producten en afval	-	-	-	309 934	-	117 881	-
<i>Algemeen totaal</i>	-	-	-	521 433	-	535 937	-

Globale waarde van de verkoop van goederen die de getelde vestigingen verlaten hebben zonder er een bewerking ondergaan te hebben (in 1 000 F) (exclusief B.T.W.) : 134 509

Andere inkomsten (in 1 000 F) : 73 371

WAARDE VAN DE VOORRADEN EN VAN DE PRODUCTEN IN BEWERKING

Omschrijving	Waarde (in 1 000 F)	
	op 1 januari 1980	op 31 december 1980
A. Voorraden :		
Brandstoffen, grondstoffen en andere in bewerking te stellen producten (exclusief aftrekbare B.T.W.)	129 084	106 306
Afgewerkte producten	85 256	79 716
Goederen bestemd om voortverkocht te worden in dezelfde vorm als die waarin ze aangekocht werden (exclusief aftrekbare B.T.W.)	42 003	57 338
B. Producten in bewerking	23 159	25 633

(1) Maakwerk voor derden inbegrepen.

INVESTERINGEN
VESTIGINGEN DIE 20 OF MEER PERSONEN TEWERKSTELLEN

JAAR 1980

(in 1 000 F)

I. Vermeerdering (exclusief aftrekbare B.T.W.)			II. Vermindering (exclusief B.T.W.)	III. Afschrijvingen voor het geheel van het geïnvesteerde kapitaal		IV. Financiering van de investeringen	
Nieuwe en gebruikte machines, uitrusting en voertuigen		Bouwwerken en aankoop van bestaande gebouwen en van bebouwde en onbebouwde terreinen	Algemeen totaal	Verkoop van terreinen en cessie van gebruikte vaste kapitaal-goederen	Afschrijvingen op materieel en gereedschap	Afschrijvingen op gebouwen en andere bouwwerken	Financiering met eigen middelen van de ondernemingen en financiering met andere middelen dan die van de ondernemingen
Totaal	waarvan transportmiddelen voor het vervoer van en naar het bedrijf						
58 783	..	6 598	65 381	130 666	31 071	9 259	65 381

.. Vertrouwelijk cijfer.

KAARDWOLSPINNERIJEN EN SPINNERIJEN VAN WOL VOOR DEKENS

VESTIGINGEN DIE 5 OF MEER WERKLIEDEN TEWERKSTELLEN

JAAR 1980

INDELING VAN DE VESTIGINGEN PER BELANGRIJKHEIDSKLASSE VOLGENS HET AANTAL OP 30 SEPTEMBER TEWERKGESTELDE PERSONEN (1)

Omschrijving	5 tot 49	50 tot 99	100 of meer	Totaal
Aantal vestigingen	8	8	7	23
Aantal werklieden	206	577	1 344	2 127
Aantal bedienden	21	59	172	252

Aantal personen die niet onderworpen zijn aan de sociale zekerheid op 30 september 1980 (eigenaars en familiale helpers) : 4

AANTAL BEDIENDEN EN WERKLIEDEN TEWERKGESTELD IN DE VESTIGINGEN OP 31 MAART, 30 JUNI, 30 SEPTEMBER EN 31 DECEMBER 1980

Personeel onderworpen aan de sociale zekerheid voor bedienden (incl. de vestigingshoofden verbonden door een arbeidsovereenkomst en de leerlingen-bedienden)				Personeel onderworpen aan de sociale zekerheid voor werklieden (incl. leerjongens-werklieden)			
Datum	Mannen	Vrouwen	Totaal	Datum	Mannen	Vrouwen	Totaal
31.3.1980	202	54	256	31.3.1980	1 282	878	2 160
30.6.1980	197	54	251	30.6.1980	1 276	868	2 144
30.9.1980	198	54	252	30.9.1980	1 274	853	2 127
31.12.1980	198	54	252	31.12.1980	1 265	820	2 085

Aantal uren door de werklieden en de leerjongens-werklieden daadwerkelijk in 1980 gepresteerd : 3 448 188

INDELING PER PROVINCIE VAN HET OP 30 SEPTEMBER 1980 TEWERKGESTELDE PERSONEEL

Provincies en gewesten	Aantal vestigingen	Bedienden			Werklieden		
		Mannen	Vrouwen	Totaal	Mannen	Vrouwen	Totaal
Luik en Henegouwen	8	74	16	90	314	244	558
Oost-Vlaanderen	7	81	21	102	531	312	843
West-Vlaanderen	3	28	8	36	254	202	456
Antwerpen en Limburg	5	15	9	24	175	95	270
<i>Totaal</i>	23	198	54	252	1 274	853	2 127
Waals gewest	8	74	16	90	314	244	558
Vlaams gewest	15	124	38	162	960	609	1 569
<i>Het Rijk</i>	23	198	54	252	1 274	853	2 127

(1) Op basis van de maandelijkse statistiek vertegenwoordigen de vestigingen die minder dan 5 werklieden tewerkstellen in september een onbeduidende fractie van het totale aantal voor die maand getelde werklieden.

PERSONEELSUITGAVEN

Omschrijving	Waarde (in 1 000 F)
Brutowedden uitbetaald aan het personeel dat onderworpen is aan de sociale zekerheid voor bedienden	205 842
Brutolonen uitbetaald aan het personeel dat onderworpen is aan de sociale zekerheid voor werklieden	655 692
Werkgeversbijdragen aan de sociale zekerheid voor :	
het personeel onderworpen aan de sociale zekerheid voor bedienden	42 770
het personeel onderworpen aan de sociale zekerheid voor werklieden	278 726
Verzekeringspremies tegen arbeidsongevallen	19 074
Andere personeelsuitgaven	138 406
<i>Totaal</i>	<i>1 340 510</i>

VERBRUIKTE STOFFEN EN PRODUCTEN

Omschrijving	Eenheid	Hoeveelheid	Waarde (in 1 000 F) exclusief aftrekbare B.T.W.
A. Brandstoffen en elektrische energie			
Stookoliën	hl	76 737	34 097
Elektrische stroom aangekocht of ontvangen door cessie	1 000 kWh	52 307	113 098
Andere	-	-	29 290
<i>Totaal</i>	-	-	<i>176 485</i>
B. Grondstoffen			
Gewassen wol	t	13 344	1 558 485
Wolafval (wolkammelingen inbegrepen)	t	485	43 142
Kunstmatige vezels (discontinu)	t	385	17 280
Synthetische vezels (discontinu)	t	20 114	1 328 739
Andere spinbare stoffen	t	358	330 071
<i>Totaal</i>	-	-	<i>3 277 717</i>
C. Stoffen voor de veredeling			
Zeep, oliën, alcohol, oleïne, enz.	t	349	13 258
Kleurstoffen	t	92	30 034
Andere scheikundige producten	t	1 507	50 448
<i>Totaal</i>	-	-	<i>93 740</i>
D. Andere stoffen			
Verpakkingsmiddelen, recipiënten, enz.	-	-	51 461
Smeermiddelen	t	169	7 412
Stoffen gebruikt voor onderhoud en herstelling	-	-	30 097
Kleine handwerktuigen, voertuigbanden en andere niet elders genoemde behoeften	-	-	7 255
<i>Totaal</i>	-	-	<i>96 225</i>
<i>Algemeen totaal</i>	-	-	<i>3 644 167</i>

Totale inkoopwaarde (exclusief aftrekbare B.T.W.) van de goederen gekocht om in dezelfde vorm voortverkocht of afgestaan te worden (in 1 000 F) : 45 839

BELASTINGEN, TAKSEN EN DIVERSE UITGAVEN

Omschrijving	Waarde (in 1 000 F)
Bedrag (exclusief aftrekbare B.T.W.) gefactureerd door derden voor onderhoud en herstelling van gebouwen, machines en vervoermiddelen	84 821
Bedrag (exclusief aftrekbare B.T.W.) gefactureerd door derden voor het maakwerk verricht voor rekening van de vestigingen	233 717
Bedrag van de B.T.W. die op de door de getelde vestigingen geleverde goederen en diensten ontvangen werd	121 115
Bedrag van de aftrekbare B.T.W. op de aankopen	274 546
Bedrag van de op de uitvoervergunningen aangebrachte zegels, van de verkeersbelasting op de motorrijtuigen, van de gemeente- en provinciebelastingen	6 463
Bedrag van de onroerende voorheffing (provinciale en gemeentelijke opcentiemen inbegrepen)	10 413
Kosten (exclusief aftrekbare B.T.W.) betaald voor het vervoer uitgevoerd door derden en aangerekend buiten de aankoopfacturen om	50 069
Premies voor verzekering tegen brand, diefstal van autovoertuigen en tegen schade voortvloeiend uit auto-ongevallen	27 327
Bedrag van de huur betaald voor gebouwen die voor beroepsdoeleinden gebruikt worden en van de huur betaald voor uitrustingsgoederen (exclusief aftrekbare B.T.W.)	9 557
Bankkosten met uitsluiting van de intresten op ontleende kapitalen (exclusief aftrekbare B.T.W.)	24 456
Diverse lasten (exclusief aftrekbare B.T.W.) (1)	129 635

PRODUKTIE, LEVERINGEN EN VOORRADEN

Omschrijving	Eenheid	Produktie voor eigen rekening en voor derden tegen maakloon Hoeveelheid	Leveringen				Voorraden op 31 december 1980 Hoeveelheid
			in België		aan het buitenland		
			Hoeveelheid	Waarde (in 1 000 F) exclusief B.T.W.	Hoeveelheid	Waarde (in 1 000 F)	
Kaardwol garens met inbegrip van wollen kaardband	t	13 459	5 264	1 045 700	3 946	1 256 609	513
Garens van kunstmatige vezels en gemengde garens van wol en kunstmatige vezels	t	630	479	59 885	177	28 911	29
Gemengde garens van wol en synthetische vezels met inbegrip van garens en band van synthetische vezels	t	23 534	8 836	1 076 329	8 385	1 238 772	1 317
<i>Totaal</i>	-	-	-	2 181 914	-	2 524 292	-

Bedrag ontvangen door de getelde vestigingen voor industriële en niet-industriële diensten (exclusief B.T.W.) (in 1 000 F) : 359 822

Totale waarde (exclusief B.T.W.) van de verkoop van goederen die de vestigingen verlaten hebben zonder er een bewerking ondergaan te hebben (in 1 000 F) : 23 497

Andere inkomsten (in 1 000 F) (exclusief B.T.W.) : 1 080 378 (2)

(1) Deze post omvat geen afschrijvingen, intresten of belastingen.

(2) De waarde van de afval inbegrepen.

WAARDE DER VOORRADEN EN DER PRODUKTEN IN BEWERKING

Omschrijving	Waarde (in 1 000 F)	
	op 1 januari	op 31 december
Brandstoffen, grondstoffen en andere in bewerking te stellen producten (exclusief aftrekbare B.T.W.)	675 922	707 219
Afgewerkte producten en afval	235 150	253 919
Producten in bewerking	148 143	139 837

INVESTERINGEN

VESTIGINGEN DIE 20 OF MEER PERSONEN TEWERKSTELLEN

(in 1 000 F)

I. Vermeerdering (exclusief aftrekbare B.T.W.)					II. Vermindering (exclusief B.T.W.)	
Nieuwe en gebruikte machines, uitrusting en voertuigen		Constructie van gebouwen en andere bouwwerken	Totaal	Sociale investeringen	Algemeen totaal	Verkoop van terreinen en cessie van gebruikte vaste kapitaalgoederen
Totaal	waarvan transportmiddelen voor het vervoer van en naar het bedrijf					
297 855	5 944	23 913	321 768	277	322 045	96 308

III. Afschrijvingen voor het geheel van het geïnvesteerde kapitaal		IV. Financiering van de investeringen	
Afschrijvingen op materieel en gereedschap	237 732	Financiering met eigen middelen van de ondernemingen	259 918
Afschrijvingen op gebouwen en andere bouwwerken	32 485	Financiering met andere middelen dan die van de ondernemingen	62 127

KLEDING- EN CONFECTIENIJVERHEID
 VESTIGINGEN DIE 5 OF MEER WERKLIEDEN TEWERKSTELLEN

JAAR 1980

INDELING VAN DE VESTIGINGEN PER BELANGRIJKHEIDSKLASSE VOLGENS HET AANTAL OP 30 SEPTEMBER TEWERKGESTELDE PERSONEN

Omschrijving	5 tot 9	10 tot 19	20 tot 49	50 tot 99	100 tot 199	200 of meer	Totaal
Aantal vestigingen	178	258	316	113	54	30	949
Aantal werklieden (1)	913	3 106	8 917	7 050	6 873	8 278	35 137
Aantal bedienden	118	389	952	855	859	1 283	4 456

Aantal personen die niet onderworpen zijn aan de sociale zekerheid op 30 september 1980 (eigenaars en familiale helpers): 733

AANTAL BEDIENDEN EN WERKLIEDEN TEWERKGESTELD IN DE VESTIGINGEN OP 31 MAART, 30 JUNI, 30 SEPTEMBER EN 31 DECEMBER 1980

Personeel onderworpen aan de sociale zekerheid voor bedienden (incl. de vestigingshoofden verbonden door een arbeidsovereenkomst en de leerlingen-bedienden)				Personeel onderworpen aan de sociale zekerheid voor werklieden (incl. leerjongens-werklieden, excl. huisarbeiders)			
Datum	Mannen	Vrouwen	Totaal	Datum	Mannen	Vrouwen	Totaal
31.03.1980	2 065	2 456	4 521	31.03.1980	2 259	33 866	36 125
30.06.1980	2 065	2 451	4 516	30.06.1980	2 247	33 454	35 701
30.09.1980	2 038	2 418	4 456	30.09.1980	2 189	32 948	35 137
31.12.1980	1 989	2 319	4 308	31.12.1980	2 142	31 597	33 739
				Huisarbeiders op 31.12.1980	27	784	811

Aantal arbeidsuren door de werklieden en de leerjongens-werklieden daadwerkelijk in 1980 gepresteerd : 48 624 763

(1) Huisarbeiders niet inbegrepen.

INDELING PER PROVINCIE EN PER ARRONDISSEMENT VAN HET OP 30.9.1980 TEWERGESTELDE PERSONEEL (1)

Arrondissementen en provincies	Aantal vestigingen	Bedienden			Werklieden		
		Mannen	Vrouwen	Totaal	Mannen	Vrouwen	Totaal
Arrondissement Antwerpen (2)	41	104	121	225	118	950	1 068
" Mechelen (3)	18	41	38	79	38	636	674
" Turnhout (4)	46	75	86	161	61	2 040	2 101
<i>Provincie Antwerpen</i>	<i>105</i>	<i>220</i>	<i>245</i>	<i>465</i>	<i>217</i>	<i>3 626</i>	<i>3 843</i>
Arrondissement Brussel-Hoofdstad (5)	131	580	673	1 253	448	2 114	2 562
" Halle-Vilvoorde (6)	32	52	45	97	56	762	818
" Leuven (7)	22	63	79	142	83	1 121	1 204
" Nijvel	8	13	12	25	11	121	132
<i>Provincie Brabant</i>	<i>193</i>	<i>708</i>	<i>809</i>	<i>1 517</i>	<i>598</i>	<i>4 118</i>	<i>4 716</i>
Arrondissement Charleroi	11	8	16	24	35	257	292
" Bergen (8)	7	25	47	72	23	575	598
" Thuin (9)	15	128	48	176	78	656	734
" Doornik	12	10	8	18	6	296	302
" Aat	10	6	21	27	9	235	244
" Moeskroen (10)	9	14	17	31	6	267	273
" Zinnik	7	6	25	31	11	308	319
<i>Provincie Henegouwen</i>	<i>71</i>	<i>197</i>	<i>182</i>	<i>379</i>	<i>168</i>	<i>2 594</i>	<i>2 762</i>
Arrondissement Luik	14	29	29	58	21	228	249
" Hoel	4	5	6	11	11	85	96
Andere arrondissementen	4	4	4	8	21	72	93
<i>Provincie Luik</i>	<i>22</i>	<i>38</i>	<i>39</i>	<i>77</i>	<i>53</i>	<i>385</i>	<i>438</i>
Arrondissement Hasselt (11)	17	77	122	199	125	1 787	1 912
" Maaseik (12)	21	22	22	44	27	1 035	1 062
" Tongeren (13)	19	40	70	110	65	1 650	1 715
<i>Provincie Limburg</i>	<i>57</i>	<i>139</i>	<i>214</i>	<i>353</i>	<i>217</i>	<i>4 472</i>	<i>4 689</i>
<i>Provincie Luxemburg</i>	<i>5</i>	<i>9</i>	<i>10</i>	<i>19</i>	<i>25</i>	<i>446</i>	<i>471</i>
<i>Provincie Namen</i>	<i>6</i>	<i>3</i>	<i>9</i>	<i>12</i>	<i>2</i>	<i>98</i>	<i>100</i>
Arrondissement Aalst (15)	115	37	85	172	113	2 893	3 006
" Dendermonde (16)	38	66	111	177	73	1 325	1 398
" Eeklo (17)	8	12	13	25	25	435	460
" Gent (18)	73	95	128	223	94	1 809	1 903
" Oudenaarde (19)	68	116	98	214	112	2 009	2 121
" Sint-Niklaas (20)	25	109	113	222	118	1 128	1 246
<i>Provincie Oost-Vlaanderen</i>	<i>327</i>	<i>485</i>	<i>548</i>	<i>1 033</i>	<i>535</i>	<i>9 599</i>	<i>10 134</i>
Arrondissement Brugge (21)	14	54	101	155	30	677	707
" Diksmuide	5	4	5	9	9	202	211
" Ieper (22)	13	31	56	87	81	1 454	1 535
" Kortrijk (23)	68	80	128	208	113	2 711	2 824
" Oostende	4	3	1	4	-	80	80
" Roeselare (24)	25	33	34	67	72	1 244	1 316
" Tielt (25)	31	33	37	70	65	1 210	1 275
" Veurne	3	1	-	1	4	32	36
<i>Provincie West-Vlaanderen</i>	<i>163</i>	<i>239</i>	<i>362</i>	<i>601</i>	<i>374</i>	<i>7 610</i>	<i>7 984</i>
<i>HET RIJK</i>	<i>949</i>	<i>2 038</i>	<i>2 418</i>	<i>4 456</i>	<i>2 189</i>	<i>32 948</i>	<i>35 137</i>

(1) Enkel de lokaliteiten, waar er 250 werkliden of meer werden geteld, werden in de volgende nota's opgenomen

- (2) Betreft voornamelijk Antwerpen
- (3) " " Lier
- (4) " " Turnhout
- (5) " " Brussel, St.-Gillis, Anderlecht
- (6) " " Merchtem
- (7) " " Aarschot, Leuven
- (8) " " Frameries
- (9) " " Binche
- (10) " " Moeskroen
- (11) " " Genk, Heusden
- (12) " " Maaseik
- (13) " " Bilzen, Riemst, Maasmechelen
- (14) " " Aarlen
- (15) " " Aalst, Denderleeuw, Zottegem, Haaltert, Herzele
- (16) " " Lebbeke, Wichelen
- (17) " " Maldegem
- (18) " " Gent, Deinze
- (19) " " Ronse, Oudenaarde, Brakel
- (20) " " Sint-Niklaas, Lokeren
- (21) " " Brugge, Zedelgem
- (22) " " Ieper, Poperinge, Wervik
- (23) " " Kortrijk, Waregem, Zwevegem, Lendeledede
- (24) " " Hooglede, Roeselare
- (25) " " Tielt

INDELING PER SECTIE VAN HET OP 30 SEPTEMBER 1980 TEWERKGESTELDE PERSONEEL

Secties (1)	Aantal vestigingen	Mannen			Vrouwen			Totaal		
		Bedienden (2)	Werklieden (3)		Bedienden (2)	Werklieden (3)		Bedienden (2)	Werklieden (3)	
			Huisarbeiders	Andere		Huisarbeiders	Andere		Huisarbeiders	Andere
1. Bovenkleding voor heren en jongens	153	898	11	1 022	658	90	9 792	1 556	101	10 814
2. Bovenkleding voor dames en meisjes	361	392	11	322	818	262	12 062	1 210	273	12 384
3. Regenkleding	81	137	1	128	176	46	2 481	313	47	2 609
4. Werkkleding	61	90	-	105	124	98	1 860	214	98	1 965
5. Korsetten, bustehouders en gaines	29	97	2	56	105	44	1 214	202	46	1 270
6. Paraplu's en parasols	4	7	-	5	10	-	39	17	-	44
7. Dassen, hoofddoeken, sjerpen, handschoenen	17	53	-	26	44	53	253	97	53	279
8. Hoeden en andere hoofddeksels voor heren en dames (4)	11	18	-	44	15	9	178	33	9	222
9. Onderkleding voor heren en jongens	41	77	-	56	98	26	1 745	175	26	1 801
10. Onderkleding voor dames en meisjes	32	32	-	9	80	21	775	112	21	784
11. Andere produkten	159	237	2	416	290	135	2 549	527	137	2 965
<i>Totaal</i>	<i>949</i>	<i>2 038</i>	<i>27</i>	<i>2 189</i>	<i>3 418</i>	<i>784</i>	<i>32 948</i>	<i>4 456</i>	<i>811</i>	<i>35 137</i>

PERSONEELSUITGAVEN

Omschrijving	Waarde (in 1 000 F)
Brutowedden uitbetaald aan het personeel dat onderworpen is aan de sociale zekerheid voor bedienden	2 336 805
Brutolonen uitbetaald aan het personeel dat onderworpen is aan de sociale zekerheid voor :	
- werklieden	7 676 366
- huisarbeiders	100 953
Werkgeversbijdragen aan de sociale zekerheid voor :	
- het personeel dat onderworpen is aan de sociale zekerheid voor bedienden	504 057
- het personeel dat onderworpen is aan de sociale zekerheid voor :	
- werklieden	3 090 119
- huisarbeiders	40 838
Verzekeringspremies tegen arbeidsongevallen	140 021
Andere personeelsuitgaven	704 610
<i>Totaal</i>	<i>14 593 769</i>

(1) De vestigingen welke meer dan één afdeling omvatten werden gerangschikt op basis van hun voornaamste bedrijvigheid.

(2) Personeel onderworpen aan de sociale zekerheid voor bedienden, met inbegrip van het kaderpersoneel.

(3) Personeel onderworpen aan de sociale zekerheid voor werklieden.

(4) De rubrieken betreffende de "hoedenmakerij" omvatten niet de cijfers van de viltnijverheid.

VERBRUIKTE STOFFEN EN PRODUCTEN

Omschrijving	Eenheid	Hoeveelheid	Waarde (in 1 000 F) (exclusief aftrek- bare B.T.W.)
I. Brandstoffen en elektrische energie			
Steenkolen, steenkoolbriketten en steenkoolcokes	t	176	632
Benzine	hl	32 555	69 745
Stookoliën	hl	199 962	182 344
Vloeibaar petroleumgas	t	700	4 390
Steenkoolgas, aardgas	1 000 m ³	3 688	18 526
Elektrische energie aangekocht of ontvangen door cessie	1 000 kWh	56 151	183 888
Andere	-	-	3 586
<i>Totaal</i>	-	-	463 111
II. Grondstoffen			
1. Weefsels en benodigdheden :			
a) Verbruikt in de getelde vestigingen voor de con- fectie voor eigen rekening (incl. het verbruik van benodigdheden voor maakwerk)	-	-	15 817 613
b) Aangekocht om in dezelfde vorm voortverkocht te worden	-	-	940 494
2. Geconfectioneerde artikelen door de getelde vestigingen aangekocht om in die vorm of eventueel na een kleine verbetering voortverkocht te worden			
-	-	-	2 862 737
<i>Totaal</i>	-	-	19 620 844
III. Andere stoffen			
Verpakkingsmiddelen, recipiënten, enz.	-	-	196 116
Smeermiddelen	t	47	2 505
Stoffen gebruikt voor onderhoud en herstelling	-	-	49 670
Kleine handwerktuigen, voertuigbanden en andere niet elders genoemde benodigdheden	-	-	46 602
<i>Totaal</i>	-	-	294 893
<i>Algemeen totaal</i>	-	-	20 378 848

BELASTINGEN, TAKSEN EN DIVERSE UITGAVEN

Omschrijving	Waarde (in 1 000 F)
Bedrag (exclusief aftrekbare B.T.W.) gefactureerd door derden voor onderhoud en herstelling van gebouwen, machines en vervoermiddelen	342 079
Bedrag (exclusief aftrekbare B.T.W.) gefactureerd door derden voor het maakwerk verricht voor rekening van de vestigingen	3 663 360
Bedrag van de B.T.W. die op de door de getelde vestigingen geleverde goederen en diensten ontvangen werd	4 135 240
Bedrag van de aftrekbare B.T.W. op de aankopen	3 103 596
Bedrag van de op de uitvoervergunningen aangebrachte zegels, van de verkeersbelasting op de motorrijtuigen, van de gemeente- en provinciebelastingen	36 004
Bedrag van de onroerende voorheffing (provinciale en gemeentelijke opcentiemen inbegrepen)	27 812
Kosten(exclusief aftrekbare B.T.W.) betaald voor het vervoer uitgevoerd door derden en aangerekend buiten de aankoopfacturen om	258 714
Premies voor verzekering tegen brand, diefstal van autovoertuigen en tegen schade voortvloeiend uit auto-ongevallen	135 715
Bedrag van de huur betaald voor gebouwen die voor heroepsdoeleinden gebruikt worden en van de huur betaald voor uitrustingsgoederen (exclusief aftrekbare B.T.W.)	385 132
Bankkosten met uitsluiting van de intresten op ontleende kapitalen (exclusief aftrekbare B.T.W.)	127 433
Diverse lasten (exclusief aftrekbare B.T.W.) (1)	2 389 870

(1) Deze post omvat geen afschrijvingen, intresten of belastingen.

LEVERINGEN EN VOORRADEN

Omschrijving	Geleverde produkten (1)				Hoeveelheid der voorraden op	
	Bestemd voor België		Bestemd voor het buitenland		1.1.1980	31.12.1980
	Hoeveelheid (in stuks)	Waarde (in 1 000 F) exclusief B.T.W.	Hoeveelheid- (in stuks)	Waarde (in 1 000 F)	(in stuks)	(in stuks)
1. Weefsels en benodigdheden aangekocht en zonder bewerking voortverkocht	-	872 244	-	199 192	-	-
2. Geconfectioneerde artikelen						
I. Kledingstukken						
A) Regenkleding :						
Van plastic, van rubber, van weefsels geïmpregneerd met of voorzien van een deklaag	294 699	302 442	207 914	232 856	98 544	79 705
Van andere stoffen :						
a) voor heren en jongens	474 936	521 163	154 239	186 541	111 671	126 838
b) voor dames, meisjes en kleine kinderen	791 386	1 041 903	194 099	341 521	102 125	96 598
<i>Totaal</i>	-	1 865 508	-	760 918	-	-
B) Kleding van hertsleder, leder en soortgelijke stoffen	58 722	305 506	17 220	80 972	26 806	24 547
C) Kleding voor sportbeoefening :						
a) badpakken en soortgelijke artikelen	400 408	218 459	411 488	263 692	109 971	88 940
b) andere	669 104	174 916	1 871 354	327 833	57 122	53 735
<i>Totaal</i>	-	393 375	-	591 525	-	-
D) Bustehouders en soortgelijke artikelen	1 802 235	341 905	1 907 172	324 892	753 849	791 037
Korsetten, gaines en soortgelijke artikelen	623 490	250 524	315 048	89 735	168 666	205 328
<i>Totaal</i>	-	592 429	-	414 627	-	-
E) Werkkleding : (2)						
Overalls, morspakken, Amerikaanse overalls met bretellen en pakken uit 2 stuks	1 123 219	457 716	323 351	155 066	134 082	147 477
Andere werkkleding : (3)						
a) voor heren en jongens	1 591 472	537 888	342 240	115 839	314 207	395 222
b) voor dames en meisjes	1 706 335	370 971	3 565 457	443 156	177 010	155 909
<i>Totaal</i>	-	1 366 575	-	714 061	-	-

(1) Inbegrepen confectieartikelen aangekocht om in dezelfde vorm of eventueel na een kleine verbetering voortverkocht te worden.

(2) Exclusief werkbroeken en -hemden

(3) Bijvoorbeeld stofjassen en schorten.

LEVERINGEN EN VOORRADEN (vervolg)

Omschrijving	Geleverde produkten (1)				Hoeveelheid der voorraden op	
	Bestemd voor België		Bestemd voor het buitenland		1.1.1980	31.12.1980
	Hoeveelheid (in stuks)	Waarde (in 1 000 F) exclusief B.T.W.	Hoeveelheid (in stuks)	Waarde (in 1 000 F)	(in stuks)	(in stuks)
F. Bovenkleding :						
1) Voor heren en jongens :						
Werkbroeken	601 135	227 129	137 191	55 818	59 092	88 935
Andere broeken (inclusief jeans)	7 000 430	2 697 692	21 600 923	7 765 043	2 065 579	2 226 015
Overjassen	119 342	192 618	39 953	43 624	20 660	16 306
Kostuums	901 830	1 869 344	(2)	(2)	70 365	79 577
Colbertjassen (inclusief blazers)	417 894	551 468	1 113 625	566 388	274 539	276 799
Andere bovenkleding	274 337	222 162	37 149	32 508	55 377	53 088
<i>Totaal</i>	-	5 760 413	-	8 463 381	-	-
2) Voor dames en meisjes :						
Mantels en jasjes	299 350	589 772	239 014	398 651	87 885	78 645
Mantelpakken	61 221	169 579	32 416	75 935	8 437	21 922
Japonnen	3 529 151	2 641 486	1 550 507	644 023	278 867	338 394
Rokken	1 790 193	1 000 080	705 811	283 938	136 295	165 869
Blouses en hemdblouses (che- misiers)	2 318 365	794 833	889 715	206 462	309 952	412 937
Pantalons	517 220	316 236	103 894	43 817	50 223	54 921
Andere	933 523	527 879	566 691	255 266	100 556	100 428
<i>Totaal</i>	-	6 039 865	-	1 908 090	-	-
G. Luiers en artikelen voor kin- deren van minder dan 3 jaar	1 562 340	307 113	260 445	58 209	200 909	167 676
H. Chandails, pullovers, slipovers, twinsets en soortgelijke arti- kelen	478 577	222 632	60 672	13 817	46 532	29 826
I) T-shirts en polohemden	(3)	(3)	1 764 364	352 322	31 308	94 213
J) Andere hemden voor heren en jongens	3 186 169	1 151 854	1 486 865	487 234	811 077	711 324
K) Pyjama's voor heren en jongens	230 728	62 997	(2)	(2)	11 130	14 476
L) Andere onderkleding voor heren en jongens	(3)	(3)	1 592 914	62 746	104 892	82 126
M) Pyjama's en nachthemden voor da- mes, meisjes en kleine kinderen	1 300 522	470 691	524 130	169 045	57 955	102 730
N) Onderjurken en onderrokken	508 647	86 303	60 399	9 619	27 726	28 408
O) Andere onderkleding voor dames, meisjes en kleine kinderen	3 012 325	154 888	569 650	32 190	210 788	281 571

(1) Inbegrepen confectieartikelen aangekocht om in dezelfde vorm of eventueel na een kleine verbetering voortverkocht te worden.

(2) De leveringen aan het buitenland werden bij de leveringen in België gevoegd.

(3) De leveringen in België werden bij de leveringen aan het buitenland gevoegd.

LEVERINGEN EN VOORRADEN (vervolg)

Omschrijving	Geleverde producten (1)				Hoeveelheid der voorraden op	
	Bestemd voor België		Bestemd voor het buitenland		1.1.1980	31.12.1980
	Hoeveelheid (in stuks)	Waarde (in 1 000 F) exclusief B.T.W.	Hoeveelheid (in stuks)	Waarde (in 1 000 F)	(in stuks)	(in stuks)
II. Kledingtoebehoren :						
Dassen en soortgelijke artikelen	1 585 180	199 120	(2)	(2)	135 702	194 715
Sjaals, sjerpen, hoofddoeken, mantilles, sluiers, voiles en soortgelijke artikelen	119 935	22 713	45 029	7 813	45 389	38 434
Paraplu's en parasols	249 355	95 108	22 677	9 329	52 510	50 607
Kunstabloemen, garnering en andere kledingtoebehoren	-	190 141	-	(2)	-	-
Andere	1 683 181	98 449	(2)	(2)	-	-
<i>Totaal</i>	-	605 531	-	17 142	-	-
III. Hoeden en andere hoofddekseis : (4)						
Hoeden voor heren	21 593	3 724	(2)	(2)	24 096	..
Hoeden voor dames	30 695	8 782	18 830	7 413
Petten en kepies	487 289	110 239	144 580	37 332	64 957	58 911
Andere hoofddekseis	106 598	7 032	(2)	(2)	10 983	6 504
<i>Totaal</i>	-	129 777	-	44 745	-	-
IV. Niet voor kleding bestemde confectieartikelen (5)						
Beddelinnen	-	612 394	-	148 491	-	-
Tafellinnen	-	(3)	-	55 512	-	-
Toilet- en keukenlinnen	-	36 171	-	(2)	-	-
Zakdoeken	8 444 627	62 810	208 426	2 619	4 209 973	3 505 280
Bedspreien en eiderdons	294 798	224 294	(2)	(2)	13 437	16 468
Slaapzakken	52 076	31 095	54 508	22 408	17 544	12 503
Dekzeilen (in m2)	481 913	132 671	26 457	6 267	36 875	39 341
Tenten (m2)	229 308	107 254	(2)	(2)	16 291	17 220
Gordijnen, rolgordijnen en overgordijnen (in m2)	2 164 527	414 858	(2)	(2)	398 757	433 587
Matrassen	90 432	118 290	44 712	50 431	4 337	3 638
Andere artikelen n.e.g.	634 306	105 535	136 383	38 890	69 771	76 896
<i>Totaal</i>	-	1 845 372	-	324 618	-	-
V. Andere geconfectioneerde artikelen	-	791 204	-	736 698	-	-
VI. Afval	-	1 826	-	-	-	-
<i>Algemeen totaal</i>	-	23 026 103	-	15 441 151	-	-

Bedrag van de leveringen (in 1 000 F) : in België : 22 372 299
: aan het buitenland : 16 094 955

- (1) Inbegrepen confectieartikelen aangekocht om in dezelfde vorm of eventueel na een kleine verbetering voortverkocht te worden.
(2) De leveringen aan het buitenland werden bij de leveringen in België gevoegd.
(3) De leveringen in België werden bij de leveringen aan het buitenland gevoegd.
(4) Deze rubriek omvat niet de cijfers betreffende de viltnijverheid (bedrijven waar hoeden voor heren vervaardigd worden uitgaande van de vezel).
(5) Deze rubriek omvat niet de cijfers betreffende de breigoednijverheid.
.. Vertrouwelijke cijfers.

ANDERE ONTVANGSTEN

Omschrijving	Waarde (in 1 000 F)
Bedrag ontvangen door de getelde vestigingen voor industriële en niet-industriële diensten (exclusief B.T.W.)	6 159 398
Van verzekeringsmaatschappijen ontvangen vergoedingen voor schade geleden ten gevolge van brand, diefstal van autovoertuigen en auto-ongevallen	168 403
Totale waarde van de verkoop (exclusief B.T.W.) van goederen die de vestigingen verlaten hebben zonder er een bewerking ondergaan te hebben	4 763 571
Andere ontvangsten	4 919

WAARDE DER VOORRADEN EN DER PRODUKTEN IN BEWERKING

Omschrijving	Waarde (in 1 000 F)	
	op 1.1.1980	op 31.12.1980
Brandstoffen, grondstoffen en andere in bewerking te stellen produkten (exclusief aftrekbare B.T.W.)	3 504 570	3 482 464
Afgewerkte produkten	2 517 234	2 773 484
Goederen bestemd om voortverkocht te worden in dezelfde vorm als die waarin ze aangekocht werden (exclusief aftrekbare B.T.W.)	602 854	651 435
Produkten in bewerking	713 570	746 459

INVESTERINGEN

VESTIGINGEN DIE 20 OF MEER PERSONEN TEWERKSTELLEN

(in 1 000 F)

I. Vermeerdering (exclusief aftrekbare B.T.W.)						II. Vermindering (exclusief B.T.W.)			
Nieuwe en gebruikte machines, uitrusting en voertuigen	Construc-tie van gebouwen en andere bouw-werken	Aankoop van bestaande gebouwen en van bebouwde en onbebouwde terreinen		Totaal	Sociale investe-ringen	Algemeen totaal	Verkoop van terreinen en cessie van gebruikte vaste kapitaalgoederen		
		Totaal	waarvan on-bebouwde terreinen				Totaal	waarvan on-bebouwde terreinen	
658 382	82 991	111 674	172 041	.	942 097	4 469	946 566	145 053	-

III. Afschrijvingen voor het geheel van het geïnvesteerde kapitaal		IV. Financiering van de investeringen	
Afschrijvingen op materieel en gereedschap	422 422	Financiering met eigen middelen van de ondernemingen	719 184
Afschrijvingen op gebouwen en andere bouwwerken	122 389	Financiering met andere middelen dan die van de ondernemingen	227 382

. . Vertrouwelijk cijfer.

IJZER- EN STAALNIJVERHEID

JAAR 1980

INDELING VAN DE VESTIGINGEN PER BELANGRIJKHEIDSKLASSE VOLGENS HET AANTAL OP 30 SEPTEMBER TEWERKGESTELDE PERSONEN

Omschrijving	20 tot 199	200 tot 499	500 tot 999	1 000 tot 4 999	5 000 en meer	Totaal
Aantal vestigingen	6	5	5	5	3	24
Aantal werklieden	688	1 427	2 872	13 447	19 443	37 877
Aantal bedienden	135	281	547	1 936	6 067	8 966

AANTAL BEDIENDEN EN WERKLIEDEN TEWERKGESTELD IN DE VESTIGINGEN OP 31 MAART, 30 JUNI, 30 SEPTEMBER EN 31 DECEMBER

Personeel onderworpen aan de sociale zekerheid voor bedienden (incl. de vestigingshoofden verbonden door een arbeidsovereenkomst en de leerjongens-bedienden)				Personeel onderworpen aan de sociale zekerheid voor werklieden (incl. leerjongens-werklieden)			
Datum	Mannen	Vrouwen	Totaal	Datum	Mannen	Vrouwen	Totaal
31. 3.1980	8 294	838	9 132	31. 3.1980	39 082	239	39 321
30. 6.1980	8 203	854	9 057	30. 6.1980	38 678	238	38 916
30. 9.1980	8 123	843	8 966	30. 9.1980	37 641	236	37 877
31.12.1980	7 851	811	8 662	31.12.1980	36 244	218	36 462

INDELING PER AFDELING VAN HET OP 31 DECEMBER TEWERKGESTELDE PERSONEEL

Afdelingen	Bedienden	Werklieden
Hoogovens	1 561	6 350
Staal fabrieken	1 433	6 713
Walserijen	5 590	23 012
Elektrische centrales	78	387
<i>Totaal</i>	<i>8 662</i>	<i>36 462</i>

Aantal arbeidsuren door het geheel van het werkliedenpersoneel daadwerkelijk in 1980 gepresteerd : 60 935 984

INDELING PER PROVINCIE VAN HET OP 30 SEPTEMBER TEWERKGESTELDE PERSONEEL

Provincies	Aantal vestigingen	Bedienden			Werklieden		
		Mannen	Vrouwen	Totaal	Mannen	Vrouwen	Totaal
Henegouwen	10	2 233	234	2 467	14 908	75	14 983
Luik	5	3 783	325	4 108	13 286	127	13 413
Andere provincies	9	2 107	284	2 391	9 447	34	9 481
<i>Het Rijk</i>	24	8 123	843	8 966	37 641	236	37 877

PERSONEELSUITGAVEN

Omschrijving	Waarde (in 1 000 F)
Brutowedden uitbetaald aan het personeel dat onderworpen is aan de sociale zekerheid voor bedienden	7 525 037
Brutolonen uitbetaald aan het personeel dat onderworpen is aan de sociale zekerheid voor werklieden	20 003 527
Werkgeversbijdragen aan de sociale zekerheid voor :	
- het personeel onderworpen aan de sociale zekerheid voor bedienden	1 561 049
- het personeel onderworpen aan de sociale zekerheid voor werklieden	8 316 508
Verzekeringspremies tegen arbeidsongevallen	709 686
Andere personeelsuitgaven	4 226 953
<i>Totaal</i>	42 342 760

VERBRUIKTE STOFFEN EN PRODUCTEN

Omschrijving	Eenheid	Hoeveelheid	Waarde (in 1 000 F) exclusief aftrekbare B.T.W.
A. Brandstoffen en elektrische energie			
Steenkolen	t	94 822	174 321
Steenkoolcokes	t	6 239 349	18 374 417
Benzine	t	650	15 152
Keroseen - Lichte petroleum	t	15	171
Gasolie, lichte stookolie (dieselolie)	t	30 686	238 811
Residuële stookoliën	t	275 347	1 486 520
Vloeibaar petroleumgas	t	2 407	19 903
Steenkoolgas, aardgas (1)	1 000 m3	2 653 522	6 091 138
Zuurstof 15°C en 760 mm Hg	1 000 m3	725 078	1 349 936
Hoogovengas in de vestigingen geproduceerd	1 000 m3	1 765 047	-
Elektriciteit - aangekocht of door cessie verkregen	1 000 kWh	4 203 468	6 020 135
- in de vestigingen geproduceerd	1 000 kWh	516 635	-
Andere	-	-	499 006
<i>Totaal</i>	-	-	34 269 510

VERBRUIKTE STOFFEN EN PRODUCTEN (vervolg)

Omschrijving	Eenheid	Van derden gekocht of ontvangen van niet siderurgische afdelingen van de vestigingen of van andere vestigingen van de ondernemingen		Voortgebracht in de siderurgische afdelingen van de vestigingen
		Hoeveelheid	Waarde (in 1 000 F) exclusief aftrekbare B.T.W.	Hoeveelheid
B. Grondstoffen				
a) voor hoogovens en staalfabrieken :				
erts en ertsagglomeraten	t	16 066 004	13 411 722	13 302 493
Schroot	t	(2) 1 346 452	5 981 345	2 379 210
Ferromangaan	t	71 929	998 191	-
Andere ferrolegeringen	t	71 590	1 914 450	-
Andere ijzerhoudende stoffen	t	102 628	271 146	1 107 712
Kalk voor staalfabricage	t	1 100 786	1 637 550	-
Soda, kalksteen, vloeispaat, fosfaten en andere additiemiddelen	t	1 673 034	1 238 720	-
Andere	-	-	695 556	-

(1) Hoeveelheden teruggebracht tot 4 250 Kcal/m3 0°C en 760 mm Hg.

(2) Waarvan 1 330 529 t van derden gekocht.

VERBRUIKTE STOFFEN EN PRODUCTEN (vervolg)

Omschrijving	Eenheid	Van derden gekocht of ontvangen van niet-siderurgische afdelingen van de vestigingen of van andere vestigingen van de ondernemingen		Voortgebracht in de siderurgische afdelingen van de vestigingen
		Hoeveelheid	Waarde (in 1 000 F) exclusief aftrekbare B.T.W.	Hoeveelheid
b) Voor walserijen :				
Blokken	t	112 304	1 262 624	12 124 747
Halffabrikaten	t	1 957 990	15 347 282	12 388 850
Bandijzer en bandstaal, rondstaal en vierkantijzer voor buizen	t	198 742	1 911 272	. .
Andere siderurgische produkten	t	3 125	71 138	479 269
Non-ferroprodukten	t	30 646	1 365 544	-
Andere produkten	-	-	56 116	. .
<i>Totaal</i>	-	-	<i>46 162 656</i>	-
c) Andere stoffen :				
Diverse vuurvaste produkten	-	-	2 266 168	-
Walscilinders	-	16 626	816 611	-
Bladvormen en onderplaten	-	-	1 030 528	-
Verpakkingsmiddelen	-	-	324 591	-
Verpakkingen en recipiënten	-	-	253 346	-
Smeermiddelen	t	11 724	291 493	-
Stoffen voor onderhoud en herstelling	-	-	7 370 514	-
Handgereedschap en andere niet elders genoemde benodigdheden	-	-	2 582 882	-
<i>Totaal</i>	-	-	<i>14 936 133</i>	-
<i>Algemeen totaal</i>	-	-	<i>95 368 299</i>	-

Aankoopwaarde (exclusief aftrekbare B.T.W.) van goederen gekocht om in dezelfde vorm voortverkocht te worden (in 1 000 F) : 1 390 156

BELASTINGEN, TAKSEN EN DIVERSE UITGAVEN

Omschrijving	Waarde (in 1 000 F)
Bedrag (exclusief aftrekbare B.T.W.) gefactureerd door derden voor onderhoud en herstelling van gebouwen, machines en vervoermiddelen	3 964 371
Bedrag (exclusief aftrekbare B.T.W.) gefactureerd door derden voor het maakwerk verricht voor rekening van de vestigingen	4 337 832
Bedrag van de B.T.W. die op de door de getelde vestigingen geleverde goederen en diensten ontvangen werd	5 879 368
Bedrag van de aftrekbare B.T.W. op de aankopen	8 348 069
Bedrag van de op de uitvoervergunningen aangebrachte zegels, van de verkeersbelasting op de motorrijtuigen, van de gemeente- en provinciebelastingen	739 498
Bedrag van de onroerende voorheffing (provinciale en gemeentelijke opcentiemen inbegrepen)	394 449
Kosten (exclusief aftrekbare B.T.W.) betaald voor het vervoer uitgevoerd door derden en aangerekend buiten de aankoopfacturen om	1 187 062
Premies voor verzekering tegen brand, diefstal van autovoertuigen en tegen schade voortvloeiend uit auto-ongevallen	177 141
Bedrag van de huur betaald voor gebouwen die voor beroepsdoeleinden gebruikt worden en van de huur betaald voor uitrustingsgoederen (exclusief aftrekbare B.T.W.)	621 191
Bankkosten met uitsluiting van de intresten op ontleende kapitalen (exclusief aftrekbare B.T.W.)	113 577
Diverse lasten (exclusief aftrekbare B.T.W.) (1)	4 407 890

(1) Deze post omvat geen afschrijvingen, intresten of belastingen.

PRODUKTIE EN LEVERINGEN

Omschrijving	Eigen produk- tie en maak- werk voor derden Hoeveelheid (in t)	LEVERINGEN			
		in België		aan het buitenland	
		Hoeveelheid (in t)	Waarde (in 1 000 F) exclu- sief B.T.W.	Hoeveelheid (in t)	Waarde (in 1 000 F)
A. Hoogovens					
Ruwijzer voor de staalproductie	9 849 189	{ (1)	{ (1)	{ 86 702	{ 1 149 558
Gieterij-ruwijzer en ander ruwijzer	85 586				
<i>Totaal</i>	<i>9 934 775</i>	<i>(1)</i>	<i>(1)</i>	<i>86 702</i>	<i>1 149 558</i>
B. Staalfabrieken					
Stalen blokken :					
- met zuiver zuurstof bereid staal	11 673 884	{ 52 093	{ 405 814	{ 77 721	{ 904 589
- elektrostaal en vloeibaar staal voor gietwerk (2)	610 833				
<i>Totaal</i>	<i>12 284 717</i>	<i>52 093</i>	<i>405 814</i>	<i>77 721</i>	<i>904 589</i>
Stalen gietstukken	1 685	-	-	-	-
C. Walserijen					
1) Half-afgewerkt staal					
Blooms en knuppels	1 223 468	{ 546 937	{ 3 874 806	{ 319 993	{ 2 464 387
Plakken en platines	52 998				
Voorprodukt voor plaat (coils)	3 040 579	{ 833 628	{ 7 527 776	{ 1 832 766	{ 18 240 801
<i>Totaal</i>	<i>4 317 045</i>	<i>1 380 565</i>	<i>11 402 582</i>	<i>2 152 759</i>	<i>20 705 188</i>
2) Afgewerkt staal					
Walsdraad (opgerold)	786 855	{ 387 268	{ 4 158 478	{ 342 628	{ 3 710 152
Staaftaal (handelsstaal)	936 682	{ 240 368	{ 2 536 079	{ 702 219	{ 7 977 529
Bandstaal en banden voor buizen	26 710				
Rond en vierkant staafm. voor buizen	77 008	{ 39 241	{ 422 732	{ (3)	{ (3)
Universaal plaat	266				
Dikke plaat	1 313 412	{ 198 124	{ 2 298 736	{ 1 098 558	{ 12 521 264
Middeldikke plaat	192 931	{ 37 307	{ 377 312	{ 163 669	{ 2 190 085
Dunne zwarte plaat	3 033 296	{ 390 612	{ 5 119 266	{ 2 165 235	{ 29 739 445
Elektroplaten, gegalvaniseerde, ver- lode en vertinde plaat (blik)	1 296 804	{ 318 722	{ 5 875 283	{ 830 003	{ 14 055 989
Diverse (assen, banden, dwarsliggers en elders niet genoemde produkten)	1 262 278	{ 279 575	{ 3 895 853	{ 928 457	{ 10 362 122
<i>Totaal</i>	<i>8 926 242</i>	<i>1 891 217</i>	<i>24 683 739</i>	<i>6 230 769</i>	<i>80 556 586</i>
Energie					
Elektriciteit (in 1 000 kWh)	961 163	{ 153 411	{ 193 940	-	-
Andere produkten :					
Hoogovenslakken	3 885 666	{ 2 881 310	{ 329 466	{ 1 002 310	{ 118 679
Ertsagglomeraten	13 583 901				
Hoogovenstof	203 668				
Ruwe Thomasslakken	1 469 466	{ (1)	{ (1)	{ 712 785	{ 1 575 189
Gas van hoogovens (teruggebracht op 4 250 k/cal. 0°C en 760 mm/hg) (in 1 000 m3)	2 368 110	-	-	-	-
Diversen en afval	-	-	{ 873 379	-	{ 819 287
<i>Totaal</i>	<i>-</i>	<i>-</i>	<i>37 888 920</i>	<i>-</i>	<i>105 829 076</i>

(1) De produkten bestemd voor België werden gevoegd bij de produkten bestemd voor het buitenland.

(2) Voor de ijzer- en staalnijverheid en de metaalverwerkende nijverheid samen, bedroeg de productie van vloeibaar staal voor gietwerk, op basis van de maandelijkse statistiek, 25 039 ton in 1980.

(3) De produkten bestemd voor het buitenland werden gevoegd bij de produkten bestemd voor België.

Omschrijving	Waarde (in 1 000 F)
Totale waarde van de leveringen : in België (exclusief B.T.W.)	39 167 576
aan het buitenland	104 550 420
<i>Totaal</i>	<i>143 717 996</i>
Globale waarde van de cessies	6 271 661
Bedrag ontvangen door de getelde vestigingen voor industriële en niet-industriële diensten (exclusief B.T.W.)	4 624 593
Globale waarde van de constructies en de zware uitrusting gemaakt door de vestigingen voor hun eigen gebruik, met hun eigen werkkrachten en buiten hun gewone activiteit (exclusief B.T.W.)	1 623 256
Globale waarde (exclusief B.T.W.) van de verkoop van goederen die de vestigingen verlaten hebben zonder er een bewerking ondergaan te hebben (handel)	2 062 532
Andere inkomsten	47 545

WAARDE DER VOORRADEN, DER PRODUKTEN IN BEWERKING EN DER CONSTRUCTIES IN UITVOERING

Omschrijving	Waarde (in 1 000 F)	
	op 1.1.1980	op 31.12.1980
Vorraden :		
Brandstoffen, grondstoffen en andere in bewerking te stellen produkten (exclusief aftrekbare B.T.W.)	14 690 123	14 123 274
Afgewerkte produkten en afval	11 134 547	10 332 173
Produkten in bewerking	7 203 875	6 682 675

INVESTERINGEN

VESTIGINGEN DIE 20 OF MEER PERSONEN TEWERKSTELLEN

(in 1 000 F)

I. Vermeerdering (exclusief aftrekbare B.T.W.)							II. Vermindering (exclusief B.T.W.)			
Nieuwe en gebruikte machines, uitrusting en voertuigen		Constructie van gebouwen en andere bouwwerken	Aankoop van bestaande gebouwen en van bebouwde en onbebouwde terreinen		Totaal	Sociale investeringen	Algemeen totaal	Verkoop van terreinen en cessie van gebruikte vaste kapitaalgoederen		
Totaal	waarvan transportmiddelen voor het vervoer van en naar het bedrijf		Totaal	waarvan onbebouwde terreinen				Totaal	waarvan onbebouwde terreinen	
8 778 113	65 886	1 472 601	80 449	.	10 331 163	35 539	10 366 702	415 988	47 628	
III. Afschrijvingen voor het geheel van het geïnvesteerde kapitaal							IV. Financiering van de investeringen			
Afschrijvingen op materieel en gereedschap			7 093 559		Financiering met eigen middelen van de ondernemingen			5 036 343		
Afschrijvingen op gebouwen en andere bouwwerken			1 464 030		Financiering met andere middelen dan die van de ondernemingen			5 330 359		

**STATISTIEKEN VAN DE TOEGESTANE EN BEGONNEN
GEBOUWEN**

NIEUWE WOONGEBOUWEN PER PROVINCIE, WAARVOOR EEN BOUWVERGUNNING WERD VERLEEND

Jaren - Maanden	Antwerpen	Brabant	Henegouwen	Luik	Limburg	Luxemburg	Namen	Oost-Vlaanderen	West-Vlaanderen	Het Rijk
1968										
1969	6 806	7 610	2 569	3 091	3 401	680	1 441	6 080	5 999	37 677
1970	7 709	9 185	3 055	4 256	4 995	694	1 455	7 655	6 069	45 073
1971	5 976	6 569	2 570	3 074	3 635	745	1 312	5 809	5 037	34 727
1972	5 452	5 238	2 672	2 682	3 013	510	1 219	4 786	4 506	30 078
1973	9 091	9 016	4 017	5 197	6 468	910	1 900	8 420	8 379	53 398
1974	8 591	10 454	4 783	5 180	4 638	985	2 997	8 576	6 231	52 435
1975	9 176	9 874	4 947	5 315	5 882	1 670	2 862	8 775	6 207	54 708
1976	7 576	9 938	4 687	4 312	5 055	1 706	2 511	8 091	5 803	49 679
1977	9 101	11 200	4 713	5 074	6 534	1 856	2 937	9 202	7 881	58 498
1978	8 020	8 687	4 321	5 077	4 340	1 845	3 442	8 279	6 238	50 249
1979	7 886	7 834	4 773	5 398	5 400	1 658	2 709	7 603	6 957	50 218
1980	7 730	7 269	4 257	4 758	4 356	1 341	2 354	6 761	5 290	44 116
1981	6 704	5 320	3 622	3 474	4 091	1 021	2 044	5 576	5 057	36 909
	4 631	4 305	3 037	2 440	2 736	703	1 168	4 110	3 837	26 967
1982										
januari										
februari	385	206	120	296	159	52	79	266	384	1 947
maart	261	439	211	148	242	146	46	325	184	2 002
april	374	305	328	167	219	69	68	278	247	2 055
mei	292	496	149	176	298	65	63	261	265	2 065
juni	319	260	157	121	316	99	112	276	311	1 971
juli	457	267	259	165	338	54	68	664	255	2 527
augustus	257	195	182	90	165	53	51	263	197	1 453
september	272	295	89	125	309	43	84	232	194	1 643
oktober	280	326	250	114	191	41	67	241	280	1 780
novembre	255	296	94	128	161	36	47	314	189	1 520
december *	322	249	136	80	283	27	58	230	184	1 569
	387	154	57	116	261	24	43	217	238	1 497
1983										
januari *	334	133	124	95	197	32	63	256	159	1 393

NIEUWE NIET-WOONGEBOUWEN PER PROVINCIE, WAARVOOR EEN BOUWVERGUNNING WERD VERLEEND

Jaren - Maanden	Antwerpen	Brabant	Henegouwen	Luik	Limburg	Luxemburg	Namen	Oost-Vlaanderen	West-Vlaanderen	Het Rijk
1968										
1969	946	833	871	701	483	233	268	1 364	1 325	7 024
1970	1 256	1 068	1 060	819	853	316	338	2 048	2 515	10 273
1971	1 029	895	921	713	594	323	330	1 618	1 773	8 196
1972	759	704	758	563	360	178	245	949	885	5 401
1973	1 008	885	932	705	534	249	311	1 309	1 152	7 085
1974	1 133	934	993	782	549	315	385	1 463	1 823	8 377
1975	1 039	852	887	743	468	316	347	1 330	1 500	7 482
1976	832	670	701	653	311	215	297	949	957	5 585
1977	886	753	750	704	402	246	353	1 232	1 256	6 582
1978	871	669	712	695	301	345	388	1 113	1 117	6 211
1979	1 033	697	934	833	486	441	422	1 168	1 210	7 224
1980	1 255	814	800	781	391	383	466	1 190	1 165	7 245
1981	969	705	768	743	362	342	440	1 149	1 125	6 603
	736	707	614	572	305	257	321	918	928	5 358
1982										
januari										
februari	54	37	39	42	13	18	19	53	54	329
maart	47	38	49	55	27	16	33	60	75	400
april	63	59	32	52	35	24	31	88	102	486
mei	63	47	38	67	25	26	29	84	89	468
juni	48	42	63	73	37	28	47	91	99	528
juli	95	62	71	78	57	30	51	122	104	670
augustus	50	40	59	50	37	32	35	96	118	517
september	91	61	84	75	35	32	41	110	116	645
oktober	66	66	68	74	48	12	61	142	199	616
november	52	39	48	74	33	16	36	78	118	494
december *	68	49	43	28	27	12	28	63	87	405
	56	32	25	41	32	16	25	82	74	383
1983										
januari *	51	30	44	41	14	14	19	83	60	356

NIEUWE RESIDENTIELE BOUW (WOONGEBOUWEN)

Jaren	WAARVOOR EEN VERGUNNING WERD VERLEEND						BEGONNEN					
	Totaal aantal		Ruimte (in m ³)	Oppervlakte (in m ²)		Aantal gebouwen met 1 woning (1)	Totaal aantal		Ruimte (in m ³)	Oppervlakte (in m ²)		Aantal gebouwen met 1 woning (1)
	Ge- bouwen	Wonin- gen		Bewoon- bare	Totale		Ge- bouwen	Wonin- gen		Bewoon- bare	Totale	
1968 (2)	3 140	5 300	2 595 093	452 236	755 997	2 881	2 381	3 916	1 991 315	343 815	537 287	2 179
1969 (2)	3 756	6 097	3 067 714	548 456	913 252	3 468	2 944	4 643	2 367 763	416 899	699 198	2 721
1970 (2)	2 894	5 015	2 504 552	458 834	754 988	2 677	2 345	3 658	1 914 735	339 917	571 823	2 171
1971 (2)	2 507	3 975	2 019 463	368 873	604 298	2 352	2 307	3 493	1 838 018	328 801	545 291	2 155
1972 (2)	4 450	6 056	3 173 306	571 760	937 126	4 233	3 065	4 283	2 308 957	416 994	685 985	2 910
1973 (2)	4 369	6 652	3 482 709	624 563	1 011 142	4 117	3 407	5 144	2 676 626	476 920	781 793	3 223
1974 (2)	4 559	7 350	3 843 800	709 052	1 134 651	4 655	3 603	5 541	2 889 773	552 740	846 872	3 394
1975 (2)	4 140	6 290	3 335 779	614 510	981 471	3 919	4 407	6 494	3 384 621	630 206	1 008 994	4 161
1976 (2)	4 875	7 893	4 021 008	726 173	1 188 984	4 620	4 134	6 349	3 334 420	605 611	983 675	3 913
1977 (2)	4 187	6 402	3 362 201	622 943	1 013 923	3 983	3 949	6 032	3 163 231	575 332	941 636	3 746
1978 (2)	4 185	6 240	3 357 051	619 772	1 018 127	3 966	3 864	5 493	3 014 656	554 189	910 731	3 699
1979 (2)	3 676	5 173	2 920 069	554 917	892 035	3 496	4 028	5 701	3 111 486	572 143	942 047	3 848
1980 (2)	3 076	4 223	2 357 597	438 962	722 025	2 948	2 847	3 903	2 191 068	407 936	669 240	2 715
1981 (2)	2 247	2 885	1 672 042	319 357	513 090	2 174	2 180	2 729	1 608 342	301 203	488 776	2 101
1982												
januari	1 947	2 429	1 334 875	258 043	416 670	1 877	788	1 073	539 122	102 881	167 881	750
februari	2 002	2 497	1 467 494	287 873	447 190	1 953	1 577	1 999	1 156 841	226 265	361 108	1 525
maart	2 055	2 631	1 555 548	299 961	479 423	1 982	2 651	3 188	1 878 361	359 075	572 744	2 579
april	2 065	2 366	1 493 153	292 227	461 871	2 012	3 265	3 981	2 427 354	453 124	740 316	3 164
mei	1 971	2 375	1 483 181	281 826	451 105	1 890	1 467	1 627	1 014 641	191 450	311 403	1 426
juni	2 527	2 952	1 791 077	345 688	550 329	2 467	3 581	4 572	2 512 631	491 785	771 082	3 468
juli	1 453	1 753	1 067 538	206 398	328 117	1 401	1 928	2 200	1 316 226	238 628	413 399	1 862
augustus	1 643	1 940	1 203 895	226 983	377 153	1 585	2 534	2 760	1 656 164	317 235	515 768	2 487
september	1 780	2 180	1 190 427	228 488	379 543	1 734	2 209	2 543	1 574 993	296 440	489 167	2 146
oktober	1 520	2 098	1 165 324	222 250	368 155	1 471	1 249	1 309	826 283	153 352	255 134	1 227
november	1 569	1 933	1 140 914	219 640	351 767	1 527	1 514	1 702	1 025 420	199 759	316 954	1 482

NIEUWE NIET-RESIDENTIELE BOUW (NIET WOONGEBOUWEN)

Jaren	WAARVOOR EEN VERGUNNING WERD VERLEEND			BEGONNEN		
	Aantal gebouwen	Ruimte (in m ³)	Totale opper- vlakke (in m ²)	Aantal gebouwen	Ruimte (in m ³)	Totale opper- vlakke (in m ²)
1968	7 024	23 934 075	5 011 974	5 255	16 457 905	3 494 023
1969	10 273	28 827 499	6 474 554	7 689	20 653 444	4 664 198
1970	8 196	34 183 898	6 754 005	6 221	22 376 600	4 591 955
1971	5 401	27 623 359	5 597 037	5 682	26 720 949	5 154 463
1972	7 085	32 901 113	6 291 950	6 125	27 384 287	5 289 721
1973	8 377	36 375 642	7 391 978	6 050	27 378 695	5 498 147
1974	7 482	41 503 801	7 982 108	5 916	30 272 461	5 756 441
1975	5 585	28 343 197	5 017 878	6 698	29 828 904	5 766 598
1976	6 582	25 008 103	5 042 466	5 478	25 019 920	4 738 870
1977	6 211	25 225 622	4 660 730	5 578	21 899 057	4 119 775
1978	7 224	27 147 770	5 408 861	5 978	23 297 580	4 409 553
1979	7 244	28 436 221	5 786 579	6 766	24 062 016	5 032 640
1980	6 603	22 398 239	4 690 415	5 514	19 846 835	3 949 553
1981	5 358	21 594 319	4 187 839	4 761	17 323 276	3 470 609
1982						
januari	329	1 130 919	219 655	218	877 985	147 422
februari	400	1 402 859	263 839	395	1 350 134	245 863
maart	486	1 637 458	339 889	468	1 938 031	379 452
april	468	1 610 775	355 903	633	1 971 724	429 370
mei	528	1 966 830	361 074	314	902 788	184 712
juni	670	2 848 072	552 054	639	1 823 198	399 183
juli	517	1 583 838	303 992	483	1 028 902	216 278
augustus	645	2 976 713	447 642	442	1 183 985	270 465
september	616	2 535 978	445 694	535	2 197 549	362 487
oktober	494	1 897 369	364 356	330	1 128 780	208 848
november						

(1) De gegevens betreffende dit type van gebouw zijn reeds in voorgaande kolommen opgenomen.

(2) Maandgemiddelde.

NIEUWE BOUW VAN NIET-WOONGEBOUWEN NAAR RUIMTECATEGORIE

JAREN MAANDEN	WAARVOOR EEN VERGUNNING WERD VERLEEND								
	van minder dan 3 000 m ³			van 3 000 tot minder dan 10 000 m ³			van 10 000 tot minder dan 20 000 m ³		
	Aantal gebouwen	Ruimte (in m ³)	Totale oppervlakte (in m ²)	Aantal gebouwen	Ruimte (in m ³)	Totale oppervlakte (in m ²)	Aantal gebouwen	Ruimte (in m ³)	Totale oppervlakte (in m ²)
1968	5 735	4 936 127	1 403 754	853	4 541 642	1 056 210	244	3 356 584	680 005
1969	8 615	7 738 500	2 321 612	1 130	5 919 323	1 396 088	299	4 189 128	846 808
1970	6 612	5 804 147	1 679 484	1 048	5 518 411	1 282 624	260	3 609 895	739 825
1971	4 076	3 780 568	1 196 178	813	4 308 628	968 258	267	3 631 816	708 602
1972	5 438	4 942 010	1 368 004	1 047	5 568 076	1 277 350	317	4 375 480	915 882
1973	6 477	6 045 523	1 680 245	1 215	6 372 499	1 468 630	360	4 941 547	1 020 485
1974	5 679	5 255 912	1 464 488	1 087	5 795 983	1 315 473	327	4 528 187	898 491
1975	4 196	3 844 831	1 035 252	888	4 840 677	1 125 267	264	3 642 855	722 519
1976	5 080	4 651 394	1 263 957	1 019	5 451 201	1 248 643	272	3 793 126	767 214
1977	4 767	4 396 390	1 176 882	1 006	5 271 999	1 184 337	256	3 552 793	759 995
1978	5 582	5 275 058	1 398 294	1 149	6 146 078	1 370 901	286	3 921 572	791 567
1979	5 412	5 180 485	1 366 376	1 286	6 652 720	1 474 287	301	4 155 230	836 828
1980	5 030	4 783 893	1 257 446	1 137	5 801 393	1 261 567	272	3 706 992	719 527
1981	4 024	3 760 555	985 716	926	4 710 783	1 015 417	235	3 341 470	664 437
1982									
1982 januari	267	229 822	58 414	46	242 037	55 369	8	125 441	19 642
1982 februari	311	293 976	75 843	60	337 507	74 779	16	227 090	39 290
1982 maart	360	344 963	90 493	90	464 317	104 093	23	310 551	57 612
1982 april	368	333 273	89 393	73	361 096	84 229	14	189 293	37 018
1982 mei	416	370 594	101 928	81	417 458	89 031	16	241 151	46 638
1982 juni	535	544 738	144 977	99	485 600	100 910	19	257 802	52 445
1982 juli	407	381 795	103 065	83	410 720	83 965	14	197 575	36 849
1982 augustus	507	472 843	131 203	107	527 014	108 937	13	165 175	30 656
1982 september	493	455 944	129 920	90	465 432	103 641	18	250 422	50 765
1982 oktober	365	353 535	97 041	100	554 589	129 972	15	207 730	42 273
1982 november	324	293 437	84 005	55	280 468	58 674	15	213 938	42 823

JAREN MAANDEN	WAARVOOR EEN VERGUNNING WERD VERLEEND					
	van 20 000 tot minder dan 50 000 m ³			van 50 000 m ³ en meer		
	Aantal gebouwen	Ruimte (in m ³)	Totale oppervlakte (in m ²)	Aantal gebouwen	Ruimte (in m ³)	Totale oppervlakte (in m ²)
1968	131	3 967 182	784 696	61	7 132 540	1 087 309
1969	159	4 746 228	876 845	70	6 234 320	1 033 201
1970	180	5 517 964	1 028 718	96	13 733 481	2 023 354
1971	150	4 548 318	878 711	95	11 354 029	1 845 288
1972	190	5 938 246	1 091 940	93	12 077 301	1 638 774
1973	216	6 622 446	1 282 863	109	12 393 627	1 939 755
1974	241	7 205 822	1 365 543	148	18 717 897	2 938 113
1975	163	4 945 172	887 165	74	11 069 662	1 247 675
1976	147	4 381 660	790 293	64	6 730 722	972 359
1977	128	3 849 814	688 585	54	8 154 626	850 931
1978	154	4 543 750	844 536	53	7 261 312	1 003 563
1979	182	5 319 730	952 300	63	7 128 056	1 156 788
1980	122	3 605 695	633 268	42	4 500 266	818 607
1981	128	3 808 490	704 360	45	5 973 021	817 909
1982						
1982 januari	7	207 663	41 808	1	325 956	44 422
1982 februari	10	281 869	44 121	3	262 417	29 806
1982 maart	11	353 719	64 203	2	163 908	23 488
1982 april	8	222 281	42 976	5	504 832	102 287
1982 mei	8	229 193	38 565	7	708 434	84 912
1982 juni	12	318 126	57 789	5	1 241 806	195 933
1982 juli	11	362 606	54 237	2	231 142	25 876
1982 augustus	12	301 030	41 650	6	1 510 651	135 196
1982 september	8	249 471	30 195	7	1 114 709	131 173
1982 oktober	10	312 127	57 325	4	459 388	37 745
1982 november	7	203 622	42 889	4	748 774	43 786

NIEUWE BOUW VAN NIET-WOONGEBOUWEN NAAR RUIMTECATEGORIE

JAREN	BEGONNEN								
	van minder dan 3 000 m3			van 3 000 tot minder dan 10 000 m3			van 10 000 tot minder dan 20 000 m3		
MAANDEN	Aantal gebouwen	Ruimte (in m3)	Totale oppervlakte (in m2)	Aantal gebouwen	Ruimte (in m3)	Totale oppervlakte (in m2)	Aantal gebouwen	Ruimte (in m3)	Totale oppervlakte (in m2)
1968	4 422	3 771 939	1 081 352	568	2 930 734	699 690	133	1 837 089	364 604
1969	6 423	5 669 264	1 680 192	868	4 569 968	1 066 925	240	3 343 286	689 342
1970	5 125	4 496 742	1 319 597	723	3 762 137	868 780	184	2 540 227	501 904
1971	4 430	4 064 193	1 293 841	791	4 171 901	955 668	226	3 163 560	609 478
1972	4 748	4 185 413	1 167 205	875	4 639 468	1 056 018	261	3 593 487	727 557
1973	4 712	4 333 579	1 210 363	831	4 429 943	1 048 270	270	3 726 006	797 326
1974	4 515	4 188 589	1 160 869	851	4 524 353	1 009 113	259	3 573 479	722 416
1975	5 154	4 766 767	1 305 334	999	5 413 657	1 213 910	288	3 978 665	760 462
1976	4 187	3 844 334	1 049 932	829	4 391 473	1 014 001	238	3 288 770	688 960
1977	4 303	3 961 922	1 006 938	903	4 773 518	1 089 482	219	3 089 736	646 015
1978	4 665	4 295 696	1 146 114	912	4 802 286	1 060 868	244	3 317 778	680 187
1979	5 156	4 947 572	1 307 166	1 149	5 991 098	1 345 465	256	3 534 878	715 878
1980	4 212	3 958 698	1 041 509	946	4 902 541	1 066 328	202	2 798 697	533 674
1981	3 586	3 473 808	905 151	840	4 268 358	922 419	203	2 879 783	565 338
1982									
1982									
januari	167	151 675	39 260	36	200 836	44 300	7	114 902	22 690
februari	303	283 723	72 481	70	357 082	73 193	13	165 183	33 300
maart	336	353 692	93 638	88	469 606	104 742	29	388 415	67 736
april	477	462 663	122 392	113	556 614	129 459	27	369 892	78 146
mei	248	205 212	56 273	48	253 756	53 288	11	155 900	32 216
juni	486	435 050	116 851	109	523 547	116 003	24	294 293	63 790
juli	403	359 337	93 222	63	318 668	67 295	9	123 165	20 840
augustus	349	332 612	88 761	71	366 265	77 271	11	140 914	28 504
september	420	378 541	103 981	87	430 404	89 339	16	217 268	42 008
oktober	257	235 564	66 208	58	303 498	66 721	6	75 757	13 885
november	333	310 095	84 211	63	309 833	64 811	8	108 226	22 415

JAREN	BEGONNEN					
	van 20 000 tot minder dan 50 000 m3			van 50 000 m3 en meer		
MAANDEN	Aantal gebouwen	Ruimte (in m3)	Totale oppervlakte (in m2)	Aantal gebouwen	Ruimte (in m3)	Totale oppervlakte (in m2)
1968	90	2 647 744	510 329	42	5 270 399	838 048
1969	114	3 424 650	632 853	44	3 646 276	594 886
1970	127	3 879 394	727 562	62	7 698 100	1 174 112
1971	153	4 669 879	829 805	82	10 651 416	1 465 671
1972	156	4 796 546	931 152	85	10 169 373	1 407 789
1973	140	4 345 510	828 048	97	10 543 657	1 614 140
1974	193	5 872 710	1 120 339	98	12 113 330	1 743 704
1975	174	5 206 807	992 844	83	10 473 008	1 494 048
1976	142	4 361 776	800 618	82	9 133 567	1 185 359
1977	107	3 165 027	563 938	46	6 908 854	753 402
1978	106	3 100 155	541 563	51	7 781 665	980 821
1979	155	4 589 896	863 774	50	4 998 572	800 357
1980	119	3 493 368	620 855	35	4 693 531	687 187
1981	100	3 040 187	551 552	32	3 661 140	526 149
1982						
1982						
januari	6	144 042	23 600	2	266 530	17 572
februari	3	66 213	9 468	6	477 933	57 421
maart	9	256 009	38 151	6	470 309	75 185
april	14	445 471	74 383	2	137 084	24 990
mei	5	165 399	19 423	2	122 521	23 512
juni	19	504 675	82 535	1	65 633	20 004
juli	8	227 732	34 921	-	-	-
augustus	10	292 990	58 071	1	51 204	17 858
september	7	213 058	35 510	5	958 278	91 649
oktober	5	135 212	24 858	4	378 749	37 176
november	13	403 536	65 512	5	646 452	76 052

STATISTIEK VAN DE NIEUWE TOEGESTANE GEBOUWEN

Maand : oktober 1982

Arrondissementen	WOONGEBOUWEN					NIET-WOONGEBOUWEN					
	Totaal aantal		Ruimte (in m3)	Oppervlakte (in m2)		Aantal gebouwen met 1 woning (1)	Totaal aantal		Ruimte (in m3)	Oppervlakte (in m2)	
	gebou- wen	wonin- gen		bewoon- bare	totale		gebou- wen	wonin- gen		bewoon- bare	totale
Antwerpen	116	134	75 123	16 196	23 933	110	21	3	131 455	413	24 736
Mechelen	48	49	31 451	5 995	9 817	47	12	2	37 646	254	10 914
Turnhout	91	96	60 815	11 630	18 884	88	19	4	134 461	414	25 441
<i>Provincie Antwerpen</i>	<i>255</i>	<i>279</i>	<i>167 389</i>	<i>33 821</i>	<i>52 634</i>	<i>245</i>	<i>52</i>	<i>9</i>	<i>303 562</i>	<i>1 081</i>	<i>61 091</i>
Brussel-Hoofdstad	10	31	13 402	2 353	4 223	7	12	11	101 125	979	27 806
Halle-Vilvoorde	64	68	44 101	7 631	14 126	61	9	2	23 164	168	5 124
Leuven	172	174	101 884	18 065	31 795	171	14	2	91 559	192	21 042
Nijvel	50	63	32 006	6 225	10 382	48	4	-	9 879	-	1 799
<i>Provincie Brabant</i>	<i>296</i>	<i>336</i>	<i>191 393</i>	<i>34 274</i>	<i>60 526</i>	<i>287</i>	<i>39</i>	<i>15</i>	<i>225 727</i>	<i>1 339</i>	<i>55 771</i>
Aat	13	36	13 108	3 172	4 802	10	5	-	6 289	-	1 727
Charleroi	34	37	24 183	5 436	8 204	32	16	2	174 573	132	10 963
Bergen	7	7	3 838	652	1 179	7	8	-	8 061	-	2 011
Moeskroen	11	14	6 767	1 336	2 142	10	2	-	2 779	-	924
Zinnik	4	4	1 926	376	668	4	4	-	3 493	-	981
Thuin	11	11	8 339	1 563	2 780	11	3	-	2 528	-	428
Doornik	14	16	10 234	2 083	3 456	13	10	-	27 828	-	4 330
<i>Provincie Henegouwen</i>	<i>94</i>	<i>125</i>	<i>68 395</i>	<i>14 618</i>	<i>23 231</i>	<i>87</i>	<i>48</i>	<i>2</i>	<i>225 551</i>	<i>132</i>	<i>21 364</i>
Hoei	4	4	2 599	334	749	4	6	-	4 147	-	1 257
Luik	90	278	119 324	24 897	41 954	81	36	1	300 482	117	37 991
Verviers	29	29	19 668	2 996	6 015	29	26	4	96 439	392	19 760
Borgworm	5	5	3 896	577	1 216	5	6	-	32 681	-	4 749
<i>Provincie Luik</i>	<i>128</i>	<i>316</i>	<i>145 487</i>	<i>28 804</i>	<i>49 934</i>	<i>119</i>	<i>74</i>	<i>5</i>	<i>433 749</i>	<i>509</i>	<i>63 757</i>
Hasselt	84	85	56 045	10 515	18 898	83	11	5	22 733	448	7 077
Maaseik	52	57	42 898	8 082	13 686	50	13	-	33 709	-	9 027
Tongeren	25	25	18 980	3 387	6 062	25	9	-	21 572	-	4 797
<i>Provincie Limburg</i>	<i>161</i>	<i>167</i>	<i>117 923</i>	<i>21 984</i>	<i>38 646</i>	<i>158</i>	<i>33</i>	<i>5</i>	<i>78 014</i>	<i>448</i>	<i>20 901</i>
Aarlen	5	5	4 252	582	1 350	5	1	-	1 831	-	426
Bastenaken	9	9	5 268	797	1 545	9	2	-	3 579	-	660
Marche-en-Famenne	12	12	5 462	997	1 802	12	5	-	17 610	-	3 340
Neufchâteau	10	10	3 086	550	982	10	5	-	4 942	-	1 051
Virton	-	-	-	-	-	-	3	-	7 555	-	1 423
<i>Provincie Luxemburg</i>	<i>36</i>	<i>36</i>	<i>18 068</i>	<i>2 926</i>	<i>5 679</i>	<i>36</i>	<i>16</i>	<i>-</i>	<i>35 517</i>	<i>-</i>	<i>6 800</i>
Dinant	14	14	5 659	1 050	1 993	14	13	1	27 179	92	6 770
Namen	19	20	11 981	2 315	4 010	18	18	1	26 583	92	5 669
Philippeville	14	14	4 077	1 049	1 572	14	5	-	7 460	-	1 347
<i>Provincie Namen</i>	<i>47</i>	<i>48</i>	<i>21 717</i>	<i>4 414</i>	<i>7 575</i>	<i>46</i>	<i>36</i>	<i>2</i>	<i>61 222</i>	<i>184</i>	<i>13 786</i>
Aalst	35	35	26 143	4 782	7 948	35	10	1	24 717	81	5 768
Dendermonde	32	32	44 718	7 643	12 616	32	14	-	42 238	-	8 813
Eeklo	92	92	42 056	7 908	11 165	92	10	-	27 133	-	7 793
Gent	95	99	64 427	13 287	20 002	94	30	1	83 253	102	23 018
Oudenaarde	15	15	11 051	1 887	3 460	15	6	-	8 736	-	2 148
Sint-Niklaas	45	54	35 572	6 520	10 404	44	8	4	24 853	381	6 336
<i>Provincie Oost-Vlaand.</i>	<i>314</i>	<i>327</i>	<i>223 967</i>	<i>42 027</i>	<i>65 595</i>	<i>312</i>	<i>78</i>	<i>6</i>	<i>210 930</i>	<i>564</i>	<i>53 876</i>
Brugge	48	184	78 991	13 873	23 037	45	33	2	109 608	192	22 197
Diksmuide	7	7	5 541	1 031	1 550	7	19	-	28 948	-	7 131
Ieper	39	39	21 377	3 778	6 329	39	22	1	39 482	143	10 770
Kortrijk	39	39	25 696	5 102	7 934	39	10	2	39 194	188	8 495
Oostende	15	38	18 838	4 214	5 804	12	4	-	17 350	-	3 642
Roeselare	19	19	13 930	2 640	4 425	19	13	2	57 687	161	8 548
Tielt	12	12	7 399	1 589	2 189	12	12	1	14 240	93	4 097
Veurne	10	126	39 213	7 155	13 067	8	5	-	6 588	-	2 030
<i>Provincie West-Vlaand.</i>	<i>189</i>	<i>464</i>	<i>210 985</i>	<i>39 382</i>	<i>64 335</i>	<i>181</i>	<i>118</i>	<i>8</i>	<i>313 097</i>	<i>777</i>	<i>66 910</i>
<i>Het Rijk</i>	<i>1 520</i>	<i>2 098</i>	<i>1 165 324</i>	<i>222 250</i>	<i>368 155</i>	<i>1 471</i>	<i>494</i>	<i>52</i>	<i>1 887 369</i>	<i>5 034</i>	<i>364 356</i>
Vlaams gewest	1 155	1 479	866 249	162 910	267 131	1 128	304	32	1 020 326	3 230	228 944
Waals gewest	355	588	285 673	56 987	96 801	336	178	9	765 918	825	107 606
Brussels gewest	10	31	13 402	2 353	4 223	7	12	11	101 125	979	27 806

(1) De gegevens betreffende dit type van gebouw zijn reeds in de voorgaande kolommen opgenomen.

STATISTIEK VAN DE NIEUWE TOEGESTANE GEBOUWEN

Maand : November 1982

Arrondissementen	WOONGEBOUWEN					NIET-WOONGEBOUWEN					
	Totaal aantal		Ruimte (in m3)	Oppervlakte (in m2)		Aantal gebouwen met 1 woning (1)	Totaal aantal		Ruimte (in m3)	Oppervlakte (in m2)	
	gebou- wen	wonin- gen		bewoon- bare	totale		gebou- wen	wonin- gen		bewoon- bare	totale
Antwerpen	169	199	108 981	22 252	33 585	163	16	2	110 900	258	26 678
Mechelen	51	184	85 778	17 770	27 082	48	22	1	107 951	122	25 594
Turnhout	102	106	66 199	11 990	20 106	99	30	2	110 542	239	30 229
<i>Provincie Antwerpen</i>	<i>322</i>	<i>489</i>	<i>260 958</i>	<i>52 012</i>	<i>80 773</i>	<i>310</i>	<i>68</i>	<i>5</i>	<i>329 393</i>	<i>619</i>	<i>82 501</i>
Brussel-Hoofdstad	4	7	6 743	1 105	1 838	3	4	1	24 386	95	6 721
Halle-Vilvoorde	139	143	86 807	17 127	26 307	137	15	5	29 045	435	6 200
Leuven	64	64	68 280	13 543	20 527	64	17	-	26 175	-	5 224
Nijvel	42	96	42 282	8 041	11 514	41	13	2	21 555	173	5 987
<i>Provincie Brabant</i>	<i>249</i>	<i>310</i>	<i>204 112</i>	<i>39 816</i>	<i>60 186</i>	<i>245</i>	<i>49</i>	<i>8</i>	<i>101 161</i>	<i>703</i>	<i>24 132</i>
Aat	11	11	7 878	1 709	2 779	11	11	1	14 743	85	3 288
Charleroi	15	20	12 177	2 356	3 979	14	7	-	329 086	-	15 174
Bergen	19	19	12 069	2 665	3 775	19	7	-	17 625	-	3 193
Moeskroen	28	29	12 481	2 274	3 665	27	1	-	1 560	-	260
Zinnik	11	11	7 474	1 302	2 448	11	3	2	9 223	132	1 619
Thuin	11	11	7 465	1 351	2 574	11	10	-	14 491	-	2 872
Doornik	41	41	21 594	4 013	6 282	41	4	-	2 815	-	773
<i>Provincie Henegouwen</i>	<i>136</i>	<i>142</i>	<i>81 138</i>	<i>15 670</i>	<i>25 502</i>	<i>134</i>	<i>43</i>	<i>3</i>	<i>389 543</i>	<i>217</i>	<i>27 179</i>
Hoei	6	6	4 156	607	1 169	6	2	-	222	-	84
Luik	45	57	34 001	5 974	11 000	43	5	-	5 244	-	1 325
Verviers	23	24	17 023	2 400	5 149	22	17	-	18 721	-	3 836
Borgworm	6	6	4 311	595	1 266	6	4	-	4 797	-	1 122
<i>Provincie Luik</i>	<i>80</i>	<i>93</i>	<i>59 491</i>	<i>9 576</i>	<i>18 584</i>	<i>77</i>	<i>28</i>	<i>-</i>	<i>28 984</i>	<i>-</i>	<i>6 367</i>
Hasselt	88	88	49 497	9 007	16 175	88	8	1	20 988	56	4 396
Maaseik	169	170	104 437	18 932	34 650	168	13	-	47 709	-	8 047
Tongeren	26	26	19 536	3 404	6 182	26	6	-	6 866	-	2 311
<i>Provincie Limburg</i>	<i>283</i>	<i>284</i>	<i>173 470</i>	<i>31 343</i>	<i>57 007</i>	<i>282</i>	<i>27</i>	<i>1</i>	<i>75 563</i>	<i>56</i>	<i>14 754</i>
Aarlen	7	7	4 792	795	1 575	7	2	-	267 812	-	18 333
Bastenaken	1	1	850	130	216	1	1	-	1 252	-	210
Marche-en-Famenne	13	13	2 589	567	822	13	2	-	1 977	-	547
Neufchâteau	3	3	1 618	285	569	3	4	-	4 480	-	883
Virton	3	3	1 789	292	557	3	3	-	22 759	-	3 884
<i>Provincie Luxemburg</i>	<i>27</i>	<i>27</i>	<i>11 638</i>	<i>2 069</i>	<i>3 739</i>	<i>27</i>	<i>12</i>	<i>-</i>	<i>298 280</i>	<i>-</i>	<i>23 857</i>
Dinant	8	8	3 792	888	1 157	8	16	-	22 692	-	6 306
Namen	32	60	30 724	6 079	9 971	25	9	-	8 800	-	3 074
Philippeville	18	18	4 532	1 157	1 670	18	3	-	3 002	-	768
<i>Provincie Namen</i>	<i>58</i>	<i>86</i>	<i>39 048</i>	<i>8 124</i>	<i>12 798</i>	<i>51</i>	<i>28</i>	<i>-</i>	<i>34 494</i>	<i>-</i>	<i>10 148</i>
Aalst	43	44	32 302	6 117	9 749	42	6	1	6 958	112	1 679
Dendermonde	22	22	15 277	3 127	4 688	22	6	-	19 140	-	3 570
Eeklo	12	13	27 306	4 271	7 472	11	6	-	7 297	-	1 931
Gent	65	72	47 647	9 280	14 113	61	19	1	80 347	84	14 886
Oudenaarde	11	11	6 725	1 261	2 113	11	11	1	12 840	95	3 572
Sint-Niklaas	77	84	48 378	9 153	14 084	76	15	1	112 397	86	11 049
<i>Provincie Oost-Vlaand.</i>	<i>230</i>	<i>246</i>	<i>177 635</i>	<i>33 209</i>	<i>52 219</i>	<i>223</i>	<i>63</i>	<i>4</i>	<i>238 979</i>	<i>377</i>	<i>36 687</i>
Brugge	52	58	37 860	7 302	11 316	51	24	-	42 580	-	10 655
Diksmuide	24	24	12 086	2 703	3 798	24	8	-	9 853	-	2 350
Ieper	10	10	6 506	1 250	2 009	10	11	1	17 426	100	4 180
Kortrijk	44	44	24 606	5 623	7 693	44	12	4	29 383	308	5 342
Oostende	23	80	26 773	5 895	8 468	19	8	-	11 691	-	3 884
Roeselare	16	25	16 423	3 224	4 817	15	7	-	103 525	-	12 525
Tielt	9	9	4 974	990	1 627	9	10	1	19 505	92	5 212
Veurne	6	6	4 196	834	1 231	6	7	-	9 879	-	2 404
<i>Provincie West-Vlaand.</i>	<i>184</i>	<i>256</i>	<i>133 424</i>	<i>27 821</i>	<i>40 959</i>	<i>178</i>	<i>87</i>	<i>6</i>	<i>243 842</i>	<i>500</i>	<i>46 552</i>
<i>Het Rijk</i>	<i>1 569</i>	<i>1 933</i>	<i>1 140 914</i>	<i>219 640</i>	<i>351 767</i>	<i>1 527</i>	<i>405</i>	<i>27</i>	<i>1 740 239</i>	<i>2 472</i>	<i>272 177</i>
Vlaams gewest	1 222	1 482	900 574	175 055	277 792	1 194	277	21	942 997	1 987	191 918
Waals gewest	343	444	233 597	43 480	72 137	330	124	5	772 856	390	73 538
Brussels gewest	4	7	6 743	1 105	1 838	3	4	1	24 386	95	6 721

(1) De gegevens betreffende dit type van gebouw zijn reeds in de voorgaande kolommen opgenomen.

STATISTIEK VAN DE NIEUWE BEGONNEN GEBOUWEN

Maand : oktober 1982

Arrondissementen	WOONGEBOUWEN						NIET-WOONGEBOUWEN				
	Totaal aantal		Ruimte (in m ³)	Oppervlakte (in m ²)		Aantal gebouwen met 1 woning (1)	Totaal aantal		Ruimte (in m ³)	Oppervlakte (in m ²)	
	gebouwen	woningen		bewoonbare	totale		gebouwen	woningen		bewoonbare	totale
Antwerpen	134	145	86 486	16 044	24 880	131	13	2	35 961	250	8 969
Mechelen	41	41	29 396	5 880	9 747	41	15	3	51 542	420	13 302
Turnhout	63	68	48 023	9 187	15 176	62	15	1	13 464	90	4 164
<i>Provincie Antwerpen</i>	<i>238</i>	<i>254</i>	<i>163 905</i>	<i>31 111</i>	<i>49 803</i>	<i>234</i>	<i>43</i>	<i>6</i>	<i>100 967</i>	<i>760</i>	<i>26 435</i>
Brussel-Hoofdstad	12	28	12 785	2 635	3 787	8	2	-	12 602	-	2 476
Halle-Vilvoorde	64	66	46 079	7 839	13 881	63	4	-	31 749	-	8 051
Leuven	150	150	89 133	15 819	26 308	150	12	-	22 830	-	4 907
Nijvel	46	46	24 638	5 162	7 549	46	6	-	15 501	-	2 777
<i>Provincie Brabant</i>	<i>272</i>	<i>290</i>	<i>172 635</i>	<i>31 455</i>	<i>51 525</i>	<i>267</i>	<i>24</i>	<i>-</i>	<i>82 682</i>	<i>-</i>	<i>18 211</i>
Aat	6	6	3 486	764	1 166	6	5	-	11 547	-	2 372
Charleroi	121	134	58 469	11 184	19 114	118	14	5	72 118	345	11 009
Bergen	8	8	6 055	1 150	1 970	8	4	2	3 173	172	946
Moeskroen	7	7	4 146	784	1 340	7	5	-	7 654	-	1 557
Zinnik	6	6	5 202	656	1 658	6	3	-	2 874	-	704
Thuin	11	12	8 166	1 554	2 843	10	5	-	15 489	-	3 274
Doornik	7	7	5 320	1 084	1 605	7	4	-	11 081	-	2 171
<i>Provincie Henegouwen</i>	<i>166</i>	<i>180</i>	<i>90 844</i>	<i>17 176</i>	<i>29 696</i>	<i>162</i>	<i>40</i>	<i>7</i>	<i>123 936</i>	<i>517</i>	<i>22 033</i>
Hoei	1	1	760	151	266	1	-	-	-	-	-
Luik	62	66	48 320	7 131	14 382	59	11	1	22 306	67	4 108
Verviers	40	42	25 058	4 218	7 639	38	12	-	96 036	-	11 650
Borgworm	3	3	2 213	335	673	3	3	-	4 636	-	996
<i>Provincie Luik</i>	<i>106</i>	<i>112</i>	<i>76 351</i>	<i>11 835</i>	<i>22 960</i>	<i>101</i>	<i>26</i>	<i>1</i>	<i>122 978</i>	<i>67</i>	<i>16 754</i>
Hasselt	47	48	35 072	6 780	11 711	46	6	1	14 998	80	3 815
Maaseik	43	43	31 082	6 242	9 894	43	13	-	64 775	-	12 969
Tongeren	33	33	24 932	4 640	8 011	33	11	1	14 770	98	4 610
<i>Provincie Limburg</i>	<i>123</i>	<i>124</i>	<i>91 086</i>	<i>17 662</i>	<i>29 616</i>	<i>122</i>	<i>30</i>	<i>2</i>	<i>94 543</i>	<i>178</i>	<i>21 394</i>
Aarlen	2	2	1 297	210	377	2	-	-	-	-	-
Bastenaken	1	1	721	103	257	1	1	-	1 095	-	300
Marche-en-Famenne	9	9	4 602	767	1 398	9	2	-	4 208	-	943
Neufchâteau	8	8	1 416	304	460	8	3	-	3 557	-	651
Virton	8	8	5 466	881	1 682	8	3	-	3 486	-	1 102
<i>Provincie Luxemburg</i>	<i>28</i>	<i>28</i>	<i>13 502</i>	<i>2 265</i>	<i>4 174</i>	<i>28</i>	<i>9</i>	<i>-</i>	<i>12 346</i>	<i>-</i>	<i>2 996</i>
Dinant	15	15	5 208	1 121	1 876	15	11	-	9 078	-	2 920
Namen	34	34	22 310	4 197	7 547	34	10	-	56 602	-	7 424
Philippeville	4	4	2 330	566	868	4	1	-	1 519	-	321
<i>Provincie Namen</i>	<i>53</i>	<i>53</i>	<i>29 848</i>	<i>5 884</i>	<i>10 291</i>	<i>53</i>	<i>22</i>	<i>-</i>	<i>67 199</i>	<i>-</i>	<i>10 665</i>
Aalst	24	24	18 180	3 390	5 692	24	9	-	24 910	-	4 166
Dendermonde	28	31	22 198	4 253	6 669	27	6	-	13 380	-	2 904
Eeklo	8	8	5 525	1 108	1 665	8	5	-	6 205	-	1 956
Gent	39	41	26 913	5 019	7 929	37	24	1	275 992	96	31 404
Oudenaarde	9	9	7 340	1 224	2 266	9	7	-	15 120	-	3 893
Sint-Niklaas	23	23	15 236	2 777	4 646	23	7	-	33 478	-	5 856
<i>Provincie Oost-Vlaanderen</i>	<i>131</i>	<i>136</i>	<i>95 392</i>	<i>17 771</i>	<i>28 867</i>	<i>128</i>	<i>58</i>	<i>1</i>	<i>369 085</i>	<i>96</i>	<i>50 179</i>
Brugge	30	30	21 051	4 463	6 418	30	9	-	20 100	-	4 764
Diksmuide	2	2	1 133	256	326	2	7	-	5 518	-	1 389
Ieper	14	14	10 865	2 093	3 100	14	25	-	49 907	-	12 831
Kortrijk	40	40	28 192	5 424	8 760	40	9	2	32 287	188	7 683
Oostende	11	11	7 756	1 575	2 390	11	3	-	11 341	-	3 220
Roeselare	27	27	17 349	3 215	5 333	27	4	1	4 369	69	943
Tielt	4	4	2 335	485	701	4	11	1	13 876	145	4 518
Veurne	4	4	4 039	682	1 174	4	10	-	17 646	-	4 833
<i>Provincie West-Vlaanderen</i>	<i>132</i>	<i>132</i>	<i>92 720</i>	<i>18 193</i>	<i>28 202</i>	<i>132</i>	<i>78</i>	<i>4</i>	<i>155 044</i>	<i>402</i>	<i>40 181</i>
<i>Het Rijk</i>	<i>1 249</i>	<i>1 309</i>	<i>826 283</i>	<i>153 352</i>	<i>255 134</i>	<i>1 227</i>	<i>330</i>	<i>21</i>	<i>1 128 780</i>	<i>2 020</i>	<i>208 848</i>
Vlaams gewest	838	862	578 315	108 395	176 677	829	225	13	774 218	1 436	151 147
Waaals gewest	399	419	235 183	42 322	74 670	390	103	8	341 960	584	55 225
Brussels gewest	12	28	12 785	2 635	3 787	8	2	-	12 602	-	2 476

(1) De gegevens betreffende dit type van gebouw zijn reeds in de voorgaande kolommen opgenomen.

STATISTIEK VAN DE NIEUWE BEGONNEN GEBOUWEN

Maand : november 1982

Arrondissementen	WOONGEBOUWEN						NIET-WOONGEBOUWEN					
	Totaal aantal		Ruimte (in m ³)	Oppervlakte (in m ²)		Aantal gebouwen met 1 woning (1)	Totaal aantal		Ruimte (in m ³)	Oppervlakte (in m ²)		
	gebouwen	woningen		bewoonbare	totale		gebouwen	woningen		bewoonbare	totale	
Antwerpen	82	93	54 860	11 374	17 063	80	12	1	23 055	90	6 345	
Mechelen	52	56	37 027	7 160	11 122	50	10	-	9 442	-	2 416	
Turnhout	94	94	69 171	13 602	22 228	94	11	2	85 504	308	17 947	
<i>Provincie Antwerpen</i>	<i>228</i>	<i>243</i>	<i>161 058</i>	<i>32 136</i>	<i>50 413</i>	<i>224</i>	<i>33</i>	<i>3</i>	<i>118 001</i>	<i>398</i>	<i>26 708</i>	
Brussel-Hoofdstad	5	32	10 666	2 035	3 029	3	3	1	133 030	90	36 409	
Halle-Vilvoorde	96	104	57 941	10 635	18 144	93	12	1	23 308	78	5 023	
Leuven	49	49	38 235	6 521	11 208	49	7	-	8 344	-	2 222	
Nijvel	24	28	17 553	3 008	5 166	23	3	-	1 424	-	412	
<i>Provincie Brabant</i>	<i>174</i>	<i>213</i>	<i>124 395</i>	<i>22 199</i>	<i>37 547</i>	<i>168</i>	<i>25</i>	<i>2</i>	<i>166 106</i>	<i>168</i>	<i>44 066</i>	
Aat	6	6	3 691	699	1 201	6	5	-	6 806	-	1 410	
Charleroi	14	14	8 872	1 614	3 046	14	13	-	30 828	-	5 249	
Bergen	3	3	1 433	248	431	3	6	-	9 423	-	2 068	
Moeskroen	4	4	1 747	418	529	4	3	1	3 537	215	1 252	
Zinnik	7	7	4 577	754	1 357	7	-	-	-	-	-	
Thuin	13	13	8 744	1 578	2 654	13	2	-	834	-	180	
Doornik	121	121	49 806	12 002	16 455	121	7	-	10 019	-	2 210	
<i>Provincie Henegouwen</i>	<i>168</i>	<i>168</i>	<i>78 870</i>	<i>17 313</i>	<i>25 673</i>	<i>168</i>	<i>36</i>	<i>1</i>	<i>61 447</i>	<i>215</i>	<i>12 369</i>	
Hoei	19	19	11 368	1 719	3 431	19	10	-	8 526	-	1 644	
Luik	66	122	59 748	10 465	20 176	63	16	1	127 652	58	14 106	
Verviers	76	79	45 239	6 803	13 680	75	23	1	62 997	101	11 319	
Borgworm	2	2	1 605	207	463	2	1	-	360	-	99	
<i>Provincie Luik</i>	<i>163</i>	<i>222</i>	<i>117 960</i>	<i>19 194</i>	<i>37 750</i>	<i>159</i>	<i>50</i>	<i>2</i>	<i>199 535</i>	<i>159</i>	<i>27 168</i>	
Hasselt	44	45	32 009	5 506	9 874	43	8	4	19 044	330	4 430	
Maaseik	46	49	33 120	6 158	10 546	44	7	1	15 244	88	4 294	
Tongeren	24	26	19 554	3 545	6 253	22	5	1	6 956	116	2 316	
<i>Provincie Limburg</i>	<i>114</i>	<i>120</i>	<i>84 683</i>	<i>15 209</i>	<i>26 673</i>	<i>109</i>	<i>20</i>	<i>6</i>	<i>41 244</i>	<i>534</i>	<i>11 040</i>	
Aarlen	2	2	1 800	208	562	2	2	-	269 381	-	18 686	
Bastenaken	2	2	503	97	138	2	2	-	2 984	-	561	
Marche-en-Famenne	1	1	550	87	185	1	-	-	-	-	-	
Neufchâteau	-	-	-	-	-	-	-	-	-	-	-	
Virton	18	18	14 277	1 923	4 148	18	9	-	10 457	-	2 190	
<i>Provincie Luxemburg</i>	<i>23</i>	<i>23</i>	<i>17 130</i>	<i>2 315</i>	<i>5 033</i>	<i>23</i>	<i>13</i>	<i>-</i>	<i>282 822</i>	<i>-</i>	<i>21 437</i>	
Dinant	4	4	3 193	737	1 015	4	5	-	8 557	-	2 232	
Namen	26	43	22 606	4 577	7 466	25	18	2	33 720	156	6 892	
Philippeville	3	3	1 290	320	457	3	2	-	690	-	296	
<i>Provincie Namen</i>	<i>33</i>	<i>50</i>	<i>27 089</i>	<i>5 634</i>	<i>8 938</i>	<i>32</i>	<i>25</i>	<i>2</i>	<i>42 967</i>	<i>156</i>	<i>9 420</i>	
Aalst	26	27	29 101	5 614	8 769	25	7	-	5 326	-	1 398	
Dendermonde	28	28	21 465	3 917	6 424	28	13	-	35 632	-	6 938	
Eeklo	6	6	3 714	725	1 053	6	7	-	8 012	-	2 287	
Gent	55	60	41 504	7 968	12 774	54	21	2	180 330	186	31 388	
Oudenaarde	8	9	6 034	1 046	1 847	7	14	-	53 346	-	13 284	
Sint-Niklaas	214	228	117 191	27 181	35 271	212	17	-	21 104	-	4 985	
<i>Provincie Oost-Vlaanderen</i>	<i>337</i>	<i>358</i>	<i>219 009</i>	<i>46 451</i>	<i>66 138</i>	<i>332</i>	<i>79</i>	<i>2</i>	<i>303 750</i>	<i>186</i>	<i>60 280</i>	
Brugge	75	77	56 267	11 491	16 942	73	31	7	103 471	785	19 213	
Diksmuide	14	14	11 107	2 073	3 329	14	18	1	50 467	98	11 847	
Ieper	47	47	30 052	5 755	9 125	47	42	-	79 851	-	15 344	
Kortrijk	60	60	35 239	7 103	10 195	60	13	1	51 931	162	12 805	
Oostende	24	42	23 771	4 312	7 322	21	4	-	6 473	-	2 111	
Roeselare	30	34	21 515	4 576	6 605	29	15	1	209 358	135	30 561	
Tielt	16	23	11 870	2 831	3 599	15	15	-	53 329	-	7 188	
Veurne	8	8	5 405	1 167	1 672	8	3	-	7 390	-	1 444	
<i>Provincie West-Vlaanderen</i>	<i>274</i>	<i>305</i>	<i>195 226</i>	<i>39 308</i>	<i>58 789</i>	<i>267</i>	<i>141</i>	<i>10</i>	<i>562 270</i>	<i>1 180</i>	<i>100 513</i>	
<i>Het Rijk</i>	<i>1 514</i>	<i>1 702</i>	<i>1 025 420</i>	<i>199 759</i>	<i>316 954</i>	<i>1 482</i>	<i>422</i>	<i>28</i>	<i>1 778 142</i>	<i>2 996</i>	<i>313 001</i>	
Vlaams gewest	1 098	1 179	756 152	150 260	231 365	1 074	292	22	1 056 917	2 376	205 786	
Waals gewest	411	491	258 602	47 464	82 560	405	127	5	588 195	530	70 806	
Brussels gewest	5	32	10 666	2 035	3 029	3	3	1	133 030	90	36 409	

(1) De gegevens betreffende dit type van gebouw zijn reeds in de voorgaande kolommen opgenomen.

VERGUNNINGEN AFGELEVERD VOOR DE VERBOUWING VAN WOONGEBOUWEN

Jaren Maanden	Ant- werpen	Brabant	Hene- gouwen	Luik	Limburg	Luxem- burg	Namen	Oost- Vlaan- deren	West- Vlaan- deren	Het Rijk
1968	1 670	2 488	3 149	2 956	698	406	527	2 818	2 863	15 576
1969	1 573	2 631	3 424	2 909	735	426	599	2 854	3 098	18 249
1970	1 386	2 201	2 839	2 605	531	383	578	2 413	2 563	15 499
1971	1 236	1 923	2 696	2 305	459	337	591	1 985	1 983	13 515
1972	1 471	2 451	3 150	2 608	598	374	762	2 556	2 555	16 525
1973	1 545	2 601	3 312	2 796	654	417	864	2 674	3 052	17 915
1974	1 484	2 612	3 357	2 843	823	455	944	2 628	3 039	18 185
1975	1 607	2 641	3 318	3 136	952	439	959	2 723	2 953	18 728
1976	1 702	3 081	3 319	3 127	985	462	991	3 211	3 466	20 344
1977	1 711	3 075	3 028	2 993	984	546	1 085	3 184	3 227	19 833
1978	1 911	3 139	3 358	2 813	1 275	509	1 112	3 211	3 278	20 606
1979	2 246	3 103	2 936	2 581	1 204	495	948	3 198	3 292	20 003
1980	1 892	2 827	2 806	2 734	1 011	449	950	3 305	2 854	18 228
1981	1 500	2 504	2 227	2 231	772	355	778	2 981	2 932	16 280
1982										
januari	79	91	146	153	44	20	35	159	170	897
februari	97	158	109	120	33	20	41	169	187	934
maart	160	262	142	175	74	26	59	302	276	1 476
april	127	246	160	200	53	44	58	259	277	1 424
mei	89	199	177	230	61	26	76	472	241	1 571
juni	187	256	234	276	74	40	73	340	240	1 720
juli	107	181	194	179	79	32	66	227	216	1 281
augustus	137	173	238	249	47	31	85	232	183	1 375
september	90	225	193	134	52	26	62	213	172	1 167
oktober	110	168	205	198	65	32	63	235	223	1 299
november	114	166	185	106	32	23	52	137	155	970

WOONGEBOUWEN WAARVAN DE VERBOUWING BEGONNEN IS

Jaren Maanden	Ant- werpen	Brabant	Hene- gouwen	Luik	Limburg	Luxem- burg	Namen	Oost- Vlaan- deren	West- Vlaan- deren	Het Rijk
1968	1 333	1 837	2 404	2 236	643	292	390	2 480	2 388	14 003
1969	1 349	2 133	2 810	2 315	611	345	419	2 523	2 685	15 190
1970	1 063	1 846	2 312	1 953	458	248	395	2 133	2 204	12 612
1971	1 346	1 766	2 476	2 139	462	333	528	2 005	2 052	13 107
1972	1 304	2 096	2 904	2 540	518	351	642	2 362	2 037	14 754
1973	1 316	1 936	2 545	1 996	441	275	591	2 102	2 517	13 689
1974	1 201	2 040	2 534	2 214	578	332	544	2 288	2 575	14 306
1975	1 731	2 783	3 641	3 340	868	442	1 020	2 832	3 427	20 084
1976	1 477	2 506	3 073	2 679	1 001	352	757	2 774	2 984	17 603
1977	1 568	2 577	2 328	2 319	757	374	664	2 613	2 904	16 104
1978	1 569	2 687	3 181	2 805	1 064	447	1 172	3 177	3 100	19 202
1979	1 816	2 761	2 359	2 359	1 040	434	894	2 893	2 895	18 051
1980	1 644	2 408	2 220	2 171	997	364	828	2 715	2 805	16 152
1981	1 430	2 201	1 856	1 797	810	315	477	2 815	2 507	14 208
1982										
januari	54	49	118	98	15	1	39	99	96	569
februari	55	92	104	120	17	24	152	86	153	803
maart	108	218	167	105	59	14	37	229	250	1 187
april	196	311	203	179	65	29	63	297	323	1 666
mei	110	163	123	154	47	18	45	222	212	1 094
juni	233	309	304	192	58	13	39	459	321	1 928
juli	60	97	120	151	71	104	127	123	124	977
augustus	137	190	323	366	145	8	57	262	97	1 585
september	86	188	169	268	51	47	113	178	273	1 373
oktober	79	124	127	159	44	16	58	154	104	865
november	80	106	116	154	36	21	24	183	305	1 025

VERGUNNINGEN AFGELEVERD VOOR DE VERBOUWING VAN GEBOUWEN, ANDERE DAN WOONGEBOUWEN

Jaren - Maanden	Antwerpen	Brabant	Henegouwen	Luik	Limburg	Luxemburg	Namen	Oost-Vlaanderen	West-Vlaanderen	Het Rijk
1968	594	660	446	546	228	118	156	809	916	4 473
1969	649	672	509	536	273	128	138	1 019	1 132	5 076
1970	622	623	480	457	268	124	160	803	976	4 513
1971	533	554	404	407	238	70	133	753	807	3 899
1972	595	642	451	414	242	83	182	908	1 123	4 640
1973	645	665	465	453	238	114	191	1 024	1 395	5 190
1974	604	582	444	406	255	103	194	822	1 163	4 573
1975	572	595	404	411	241	118	159	784	903	4 187
1976	590	613	429	387	271	92	167	894	1 072	4 515
1977	552	574	385	434	209	115	209	824	988	4 290
1978	631	640	603	412	287	117	270	949	989	4 898
1979	745	632	521	409	294	137	229	913	957	4 837
1980	652	603	570	434	256	108	207	876	866	4 572
1981	544	653	404	361	187	88	186	756	762	3 941
1982										
januari	36	18	26	31	19	6	12	49	46	243
februari	45	42	18	24	16	9	11	40	60	265
maart	41	57	41	22	23	9	13	81	81	368
april	51	50	34	32	19	6	16	61	67	336
mei	40	44	35	31	18	6	16	54	67	311
juni	66	50	30	39	19	7	14	84	78	387
juli	30	43	35	18	28	4	10	66	65	299
augustus	62	44	33	38	17	8	19	65	70	356
september	22	42	36	19	17	6	8	67	79	296
oktober	42	47	36	33	21	7	16	47	70	319
november	37	44	39	21	9	9	22	47	63	291

GEBOUWEN, ANDERE DAN WOONGEBOUWEN, WAARVAN DE VERBOUWING BEGONNEN IS

Jaren - Maanden	Antwerpen	Brabant	Henegouwen	Luik	Limburg	Luxemburg	Namen	Oost-Vlaanderen	West-Vlaanderen	Het Rijk
1968	395	457	290	380	182	84	73	675	704	3 240
1969	486	510	387	427	189	110	102	778	949	3 938
1970	424	422	336	318	180	60	89	710	795	3 334
1971	599	423	378	347	195	101	135	723	749	3 650
1972	539	574	408	416	180	84	164	794	864	4 023
1973	489	493	388	277	200	65	124	797	1 116	3 949
1974	477	474	328	336	196	74	115	693	1 035	3 728
1975	617	626	403	450	251	106	187	812	1 128	4 580
1976	541	499	363	318	220	81	132	781	889	3 824
1977	451	428	322	288	189	86	110	659	878	3 411
1978	475	477	446	381	209	95	199	824	861	3 967
1979	564	538	503	340	211	94	216	812	862	4 140
1980	514	466	375	305	222	88	178	716	804	3 668
1981	448	521	354	250	169	91	80	656	608	3 177
1982										
januari	25	11	23	37	5	-	5	30	23	159
februari	24	17	26	17	8	6	39	30	43	210
maart	31	48	31	13	11	3	12	65	63	277
april	53	63	44	32	21	8	12	66	80	385
mei	28	32	16	27	14	1	6	45	35	204
juni	71	67	53	15	14	4	11	109	79	423
juli	11	14	19	26	22	26	34	30	28	210
augustus	40	34	58	45	29	-	3	62	11	282
september	28	40	27	35	16	8	30	44	101	329
oktober	20	26	16	22	13	-	5	30	52	184
november	17	26	12	19	14	9	10	64	76	247

