

INDUSTRIËLE STATISTIEKEN



1982

MAANDSCHRIFT

MAART, Nr 3

NATIONAAL INSTITUUT VOOR DE STATISTIEK

KONINKRIJK BELGIË

MINISTERIE VAN ECONOMISCHE ZAKEN

INDUSTRIËLE STATISTIEKEN

1982

MAANDSCHRIFT

MAART, Nr 3

Abonnement : België : 565 F per jaar
Buitenland : 815 F per jaar

Dit nummer : België : 70 F
Buitenland : 95 F

15^{de} JAARGANG

Dit maandschrift is verkrijgbaar bij het **NATIONAAL INSTITUUT VOOR DE STATISTIEK**
Leuvenseweg 44 - 1000 Brussel
Rekening nr 000-2005886-23

INHOUDSOPGAVEMAANDSTATISTIEKEN

I. <u>Indexcijfers van de nijverheidsproductie</u>	5
A. Voortschrijdend gemiddelde van de indexcijfers van de twaalf laatste maanden	5
B. Bruto-indexcijfers	8
II. <u>Industriële productie in absolute cijfers</u>	
Steenkool- en ijzermijnen. Opvangen van mijngas	18
Leveringen van Belgische steenkolen op de binnenlandse markt. Invoer en uitvoer van steenkolen	18
Winning van bouwsteen en andere niet metaalhoudende mineralen	19
Voedingsnijverheid	20
Tabaksnijverheid	24
Spinnerijen en diverse bedrijvigheid uit de textielnijverheid	24
Weverij	26
Breigoednijverheid	30
Kleding- en confectienijverheid	32
Schoenen- en pantoffelnijverheid	34
Hout- en aanverwante nijverheid	35
Papiernijverheid	36
Leder- en rubbernijverheid	37
Zeepnijverheid	37
Scheikundige nijverheid	38
Nijverheid van de petroleumderivaten	39
Steenkoolagglomerat- en cokesfabrieken	40
Netto-productie, invoer en uitvoer van gas	41
Nijverheid van de niet-metaalhoudende mineralen	41
IJzer- en staalnijverheid	43
Non-ferrometalen	44
Metaalverwerkende nijverheid	45
Plastiekverwerkende nijverheid	51
Verzendingen van de metaalverwerkende nijverheid (driemaandelijke gegevens)	53
Elektriciteit	66
Waterdistributie	66
III. <u>Tewerkstelling</u>	67

JAARLIJKSE PPODUKTIESTATISTIEKEN

<u>Jaar 1978</u>	
- Confituur- en stroopfabrieken, fabrieken van fruitconserven en aanverwante industrieën	77
- Borstel- en klompennijverheid, mandenmakerij, kurk	81
- Kleding- en confectienijverheid	85
- Watergebruik in de nijverheid	93
- Cokesfabrieken	97
<u>Jaar 1979</u>	
- Groenteconserven	100
- Suikerfabrieken, suikerraffinaderijen en invertsuikerfabrieken	104
- Nijverheid van de houtzagerij, van het vervaardigen van houtvezels, en houtwol, het afrollen en het snijden van hout	108
- Fabricage van papier en karton	113
- Papier- en kartonverwerkende nijverheid	117
- Cokesfabrieken	122
<u>Jaar 1980</u>	
- Jaarstatistiek van de industriële investeringen	126
- Cementnijverheid	130
<u>STATISTIEKEN VAN DE TOEGESTANE EN BEGONNEN GEBOUWEN</u>	
- Nieuwe woongebouwen, per provincie, waarvoor een bouwvergunning werd verleend	134
- Nieuwe niet-woongebouwen, per provincie, waarvoor een bouwvergunning werd verleend	134
- Nieuwe residentiële bouw	135
- Nieuwe bouw van niet-woongebouwen, naar ruimtecategorie	136
- Nieuwe toegestane bouw : juli en augustus 1981	137
- Nieuwe begonnen bouw : juli en augustus 1981	139
- Vergunningen afgeleverd voor de verbouwing van woongebouwen	141
- Woongebouwen waarvan de verbouwing begonnen is	141
- Vergunningen afgeleverd voor de verbouwing van gebouwen, andere dan woongebouwen	142
- Gebouwen, andere dan woongebouwen, waarvan de verbouwing begonnen is	142

Opmerkingen betreffende de maandstatistieken en driemaandelijke statistieken :

- De cijfers van de productie of de leveringen gepubliceerd voor de verschillende jaren zijn maandgemiddelden of driemaandelijke gemiddelden.
- De totalen kunnen soms lichtelijk verschillen met de som van de gedeeltelijke resultaten wegens afrondingen der cijfers.

Conventionele tekens

- .. = gegevens ontbreken
- = 0 of minder dan de helft der gebezigde eenheid
- (*) = voorlopige cijfers

De komma (,) wordt gebruikt om de eenheden af te zonderen van de decimalen

Auteursrecht voorbehouden

Het reproduceren van de inhoud van deze publikatie is niet toegestaan, noch geheel, noch gedeeltelijk, noch in de oorspronkelijke, noch in bewerkte vorm, tenzij met schriftelijke machtiging vanwege het Nationaal Instituut voor de Statistiek.

Het gebruiken van de inhoud van deze publikatie als toelichting of bewijsvoering in een artikel, een boekbespreking of een boek is toegestaan, mits de bron duidelijk en nauwkeurig wordt vermeld.

MAANDSTATISTIEKEN

I. INDEXCIJFERS VAN DE INDUSTRIELE PRODUKTIE (1970=100)

A. ALGEMENE INDEXCIJFERS EN INDEXCIJFERS NAAR DE BESTEMMING DER GOEDEREN(1)

INDEXCIJFERS NAAR DE BESTEMMING DER GOEDEREN								
ALGEMEEN IN-	INVESTERINGSGOEDEREN			INVESTERINGSGOEDEREN				
INDEXCIJFER VAN	DE INDUSTRIE-GRONDSTOFFEN	NIET DUURZAME	DUURZAME	CONSUMPTIE-	CONSUMPTIE-	NIET INBEGRE-	BOUWNIJVER-	BOUWNIJVER-
DE PRODUCTIE	EN INTERME-	CONSUMPTIE-	CONSUMPTIE-	DIARE GOEDE-	GOEDEREN	GOEDEREN	NIET INBEGRE-	BOUWNIJVER-
(NIET INBEGRE-	REN	GOEDEREN	GOEDEREN	PEN BOUWNIJ-	HEID	HEID	VERHEID	INBEGREPEN
EN DE BOUW-				NIJVERHEID)				
1977	117.8	114.8	121.6	119.7	125.0	101.7	93.0	
1978	120.7	118.8	121.5	118.3	129.5	98.3	86.6	
1979	126.2	125.4	125.5	122.0	133.1	86.6	70.1	
1980	124.9	124.0	125.4	121.5	129.2	88.4	73.7	
1980								
OKT.	126.5	125.5	125.8	123.3	132.2	92.0	76.8	
NOV.	126.3	125.2	126.2	122.7	131.3	90.7	75.5	
DEC.	124.7	123.7	125.4	121.1	128.9	88.7	73.7	
1981								
JAN.	123.7	122.5	125.6	119.8	127.5	88.3	73.6	
FEB.	123.1	121.7	125.6	119.3	126.8	85.8	70.7	
M.	122.3	120.6	125.1	118.4	125.9	84.7	69.8	
APR.	121.7	119.9	124.9	118.0	125.6	83.9	68.9	
MEI	121.4	119.4	124.7	117.9	125.2	83.0	67.9	
JUNI	121.4	119.1	124.7	118.2	125.4	82.1	66.7	
JULI	121.1	118.8	124.6	117.8	124.5	81.5	66.2	
AUG.	120.5	118.1	124.7	117.5	122.9	79.8	64.6	
SEPT.	120.6	118.4	124.5	117.2	123.0	78.8	63.3	
OKT.	121.3	119.1	124.4	118.3	123.9	77.7	61.8	
NOV.	121.4	119.2	124.2	118.9	123.7	77.3	61.3	

INDEXCIJFERS PER BEDRIJFSTAK

	VOEDINGS-	FABRICA-	SCHIEKUN-	NIJVER-	NIJVER-	NIJVER-	NIJVER-	NIJVER-	NIJVER-	NIJVER-	NIJVER-	NIJVER-
	NIJVER-	GE VAN	HEID DER	DER	NIJVER-	NIJVER-	NIJVER-	NIJVER-	NIJVER-	NIJVER-	NIJVER-	NIJVER-
	WINNING	HEID EN	TEXTIEL-	KLEDINGS-	PAPIER	HOUT-	NIJVER-	NIJVER-	NIJVER-	NIJVER-	NIJVER-	NIJVER-
	VAN	FABRICA-	NIJVER-	ART. EN	EN KAR-	NIJVER-	HEID EN	METAAL-	METAAL-	METAAL-	KEHDE	ELEKTRI-
	STEEN-	GE VAN	HEID	SCHOENEN	TONNIJ-	HEID	RUBBER-	HOUDENDE	LURGIE	NIJVER-	CITEIT	
	KOOL	DRANKEN	HEID	EN DIVER	VERHEID	NIJVER-	MINERA-					
			SE IN			HEID	LEN					
			WEEFSELS									
			GEMAAKTE									
			ARTIK.									
1977	50.2	124.7	84.6	97.1	111.3	174.0	145.8	112.6	97.4	124.5	154.8	
1978	44.8	126.9	81.1	95.9	115.4	168.5	150.4	110.0	105.5	127.9	167.8	
1979	39.8	130.2	87.7	96.1	123.5	166.2	162.5	111.0	113.8	133.6	171.8	
1980	40.8	132.6	90.4	92.9	122.7	177.9	153.8	107.7	108.4	131.5	176.6	
1980												
OKT.	55.5	133.4	91.4	94.8	124.7	179.3	155.7	115.5	111.1	133.4	176.5	
NOV.	55.8	133.3	91.1	94.1	123.5	179.6	155.3	114.7	110.1	133.0	177.8	
DEC.	55.5	132.6	90.4	92.9	122.7	177.9	153.8	111.9	108.4	130.7	176.6	
1981												
JAN.	55.0	133.2	89.9	91.9	121.5	176.2	154.0	110.9	106.3	128.5	176.6	
FEB.	54.6	133.5	89.7	92.2	120.7	176.4	154.8	108.5	104.7	127.3	177.0	
M.	54.2	133.7	89.4	91.2	120.7	176.1	155.4	105.8	103.1	126.3	174.6	
APR.	53.9	133.9	89.1	90.9	120.1	176.2	155.1	104.9	101.6	125.9	172.9	
MEI	53.8	134.0	89.3	90.4	120.5	176.4	154.0	103.5	100.4	125.6	172.9	
JUNI	53.9	134.5	89.4	91.2	120.2	176.8	153.9	101.9	99.6	126.1	171.8	
JULI	53.5	135.0	88.3	91.0	120.1	176.2	154.3	101.3	99.7	125.4	171.0	
AUG.	53.5	135.3	88.4	91.2	121.5	176.5	154.8	99.6	99.3	124.1	169.5	
SEPT.	53.1	134.7	89.1	90.7	121.7	176.0	154.9	99.7	100.4	124.3	169.4	
OKT.	52.6	134.6	89.4	91.5	123.1	178.6	156.1	99.0	101.3	125.2	138.3	
NOV.	51.7	134.1	89.6	92.4	123.6	179.0	157.0	98.7	102.3	125.1	137.0	

(1) NIET GECENTERD VOORTSCHRIJDEND GEMIDDELDE OVER TWAALF MAANDEN.

INDEXCIJFERS VAN DE INDUSTRIELE PRODUCTIE

GEMIDDELTE VAN DE LAATSTE 12 MAANDEN

1970=100

ALGEMEEN INDEXCIJFER (EXCLUS. BOUWNIJVERHEID)

BOUWNIJVERHEID

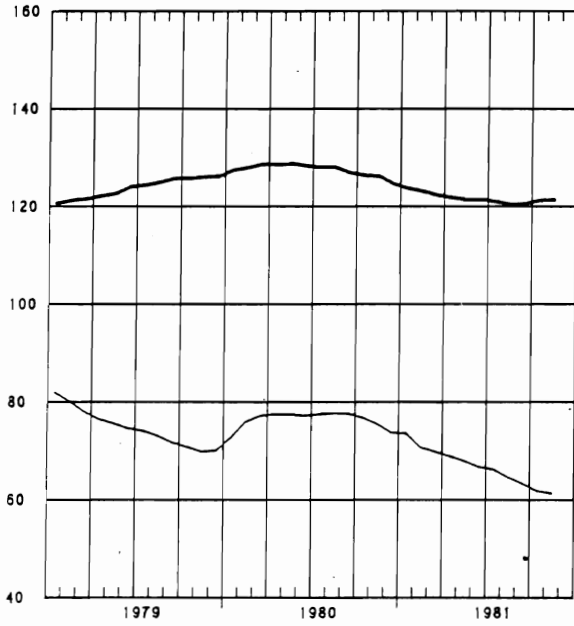

GRONDSTOFFEN EN INTERMEDIAIRE GOEDEREN

INVESTERINGSGOEDEREN (EXCLUS. BOUWNIJVERHEID)

INVESTERINGSGOEDEREN (INCLUS. BOUWNIJVERHEID)

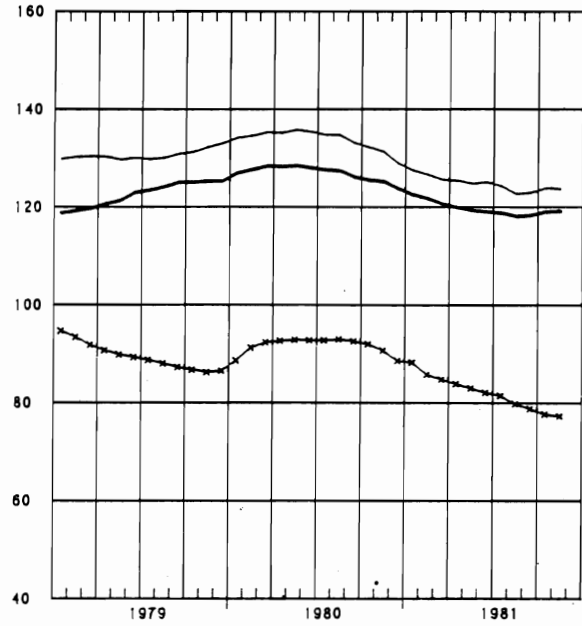

DUURZAME CONSUMPTIEGOEDEREN

NIET-DUURZAME CONSUMPTIEGOEDEREN

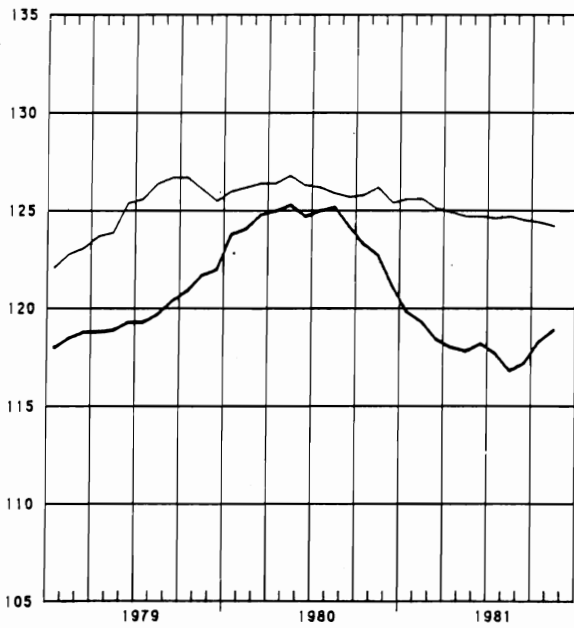

ELEKTRICITEIT

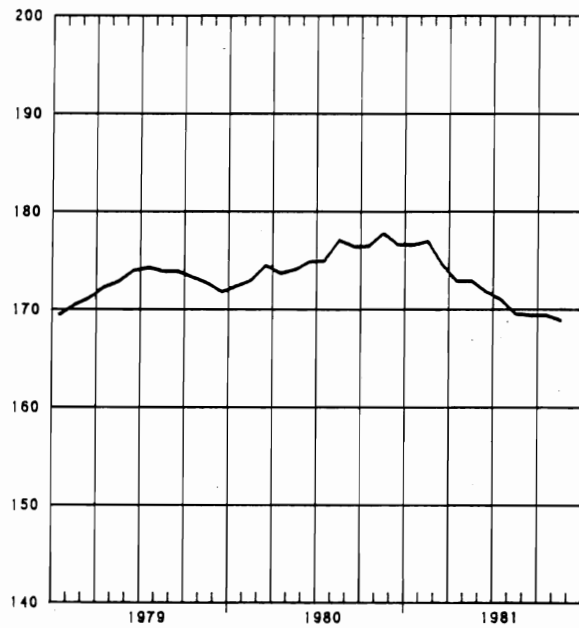

INDEXCIJFERS VAN DE INDUSTRIELE PRODUCTIE

GEMIDDELTE VAN DE LAATSTE 12 MAANDEN

1970=100

TEXTIELNIJVERHEID

CONFECTIE EN SCHOENEN

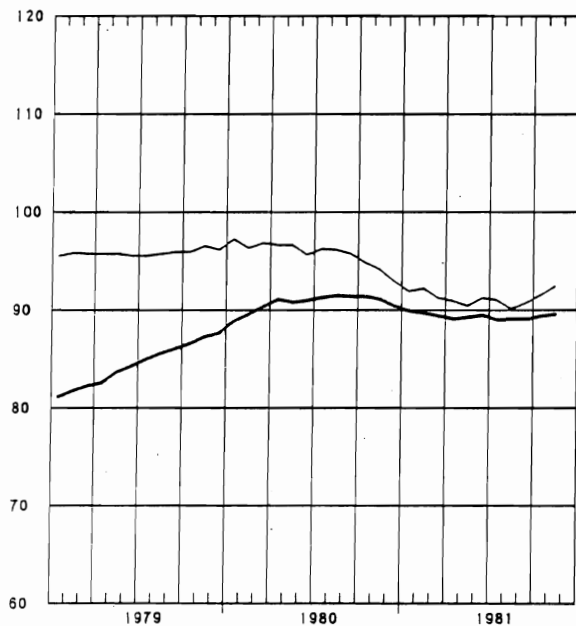

BASISMETALLURGIE

METAALVERWERKENDE NIJVERHEID

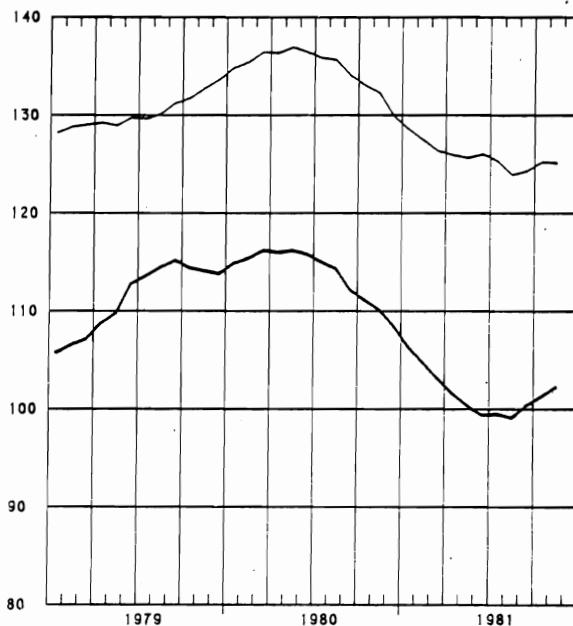

HOUT EN MEUBELN

PAPIER EN KARTON

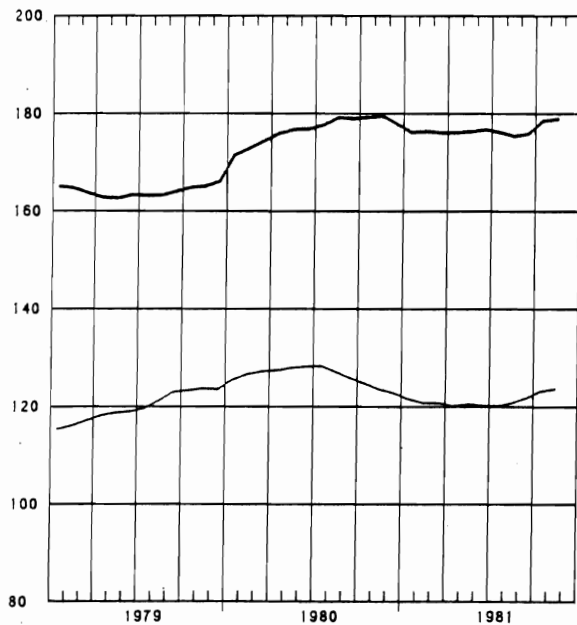

SCHEIKUNDE EN RUBBER

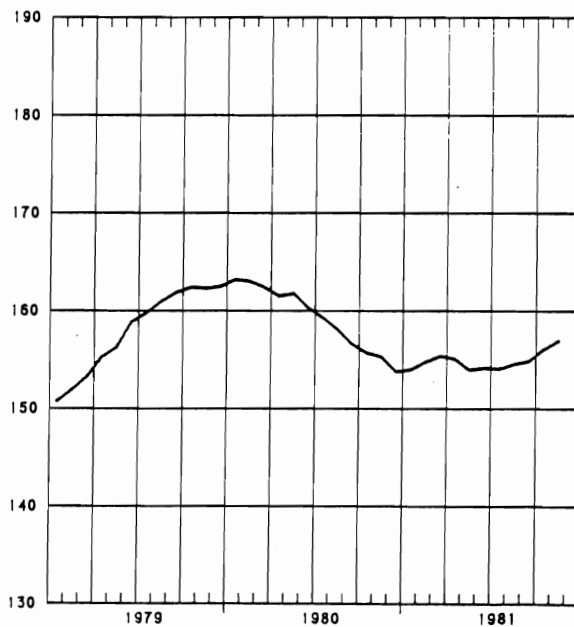

BRUTO INDEXCIJFERS (1)

ALGEMENE INDEXCIJFERS EN INDEXCIJFERS NAAR DE BESTEMMING DER GOEDEREN

	ALGEMENE INDEXCIJFERS		INDEXCIJFERS NAAR DE BESTEMMING DER GOEDEREN						
	VAN DE INDUSTRIË		GRONDSTOF	NIET DUUR	DUURZAME	INVESTERINGSGOEDEREN			
	NIET INBE- BOUWNIJVER- HEID	BOUWNIJVER- GREPEN	FEN EN IN- GOEDEREN	ZAME CON- DEREN	CONSUMPTIE- GOEDEREN	NIET INBE- BOUWNIJVER- HEID	BOUWNIJVER- GREPEN	BOUWNIJVER- HEID	
1977	117.9	113.2	114.7	121.6	119.8	124.9	101.9	93.3	
1978	120.3	113.5	118.5	121.1	118.0	129.0	98.3	86.8	
1979	126.0	113.7	125.1	125.5	121.6	132.8	86.3	69.9	
1980	124.4	113.7						73.3	
1980									
OKT.	134.7	128.5	130.5	142.4	132.9	138.1	108.2	94.8	
NOV.	118.3	105.6	117.9	123.0	108.8	122.2	77.9	62.4	
DEC.	115.0	96.2	116.8	113.7	109.3	118.9	61.3	41.8	
1981									
JAN.	119.4	100.4	117.1	125.8	114.7	121.0	62.5	43.8	
FEB.	120.5	99.4	117.7	121.3	122.1	128.2	59.0	38.4	
M.	131.1	119.7	128.7	130.3	133.5	134.7	92.6	77.0	
APR.	127	118	124.1	128.2	126.6	131.2	94.2	79.8	
MEI	117	107	116.3	119.9	109.1	117.1	82.4	69.2	
JUNI	130	119	124.3	132.0	124.5	131.6	92.3	77.4	
JULI	90	73	89.3	105.3	77.3	82.5	39.0	25.9	
AUG.	112	104	107.2	120.4	113.6	110.2	80.8	69.0	
SEPT.	134	123	129.1	130.1	140.8	140.5	96.3	79.9	
OKT.	131	123	134.2	135.8	141.3	143.3	90.3	72.0	
NOV.	126	110	125.4	126.6	120.6	126.7	76.8	60	

EXTRACTIEVE NIJVERHEID.

	ALGEMENE INDEXCIJFERS		ANDERE EXTRACTIEVE INDUSTRIËN								
	VAN DE		GROEVEN								
	EXTRACTIEVE NIJVERHEID	STEEN	INDEXCIJFER	ALGEMEEN	PORFIER	HARD-STEEN	MARMER	ZAND-STEEN	ZAND-GROEVEN	LEISTEEN	CALCIUM-CARBOONAAT
1977	63.5	49.9	117.8	116.8	76.5	153.7	51.4	139.1	118.3	...	120.3
1978	57.6	44.6	110.4	110.6	71.8	153.2	62.2	128.1	105.9	...	110.3
1979	53.2	39.7	111.2	111.3	62.2	165.3	58.0	139.3	107.8	...	111.4
1980	55.0	40.3	122.0	123.8	75.6	220.7	57.1	126.9	102.1	...	118.6
1980											
OKT.	63.7	45.1	155.2	163.4	102.4	305.5	59.2	178.3	128.1	...	138.0
NOV.	60.9	48.0	103.9	103.2	70.8	191.9	53.5	121.3	80.0	...	105.8
DEC.	46.7	36.8	79.7	76.6	67.6	131.1	52.8	38.9	58.6	...	87.0
1981											
JAN.	51.1	41.3	76.0	72.7	60.8	126.5	40.0	35.2	59.9	...	83.4
FEB.	52.3	41.3	86.6	84.3	52.3	186.7	34.2	40.4	69.4	...	91.9
M.	58.4	44.2	115.8	118.5	48.8	288.5	40.3	98.5	96.7	...	110.5
APR.	57.9	42.6	126.1	125.9	58.1	224.2	36.1	154.2	108.7	...	127.3
MEI	48.8	35.5	112.1	112.0	71.1	175.4	39.1	160.0	98.2	...	80.1
JUNI	56.5	40.7	131.5	132.8	86.8	208.6	45.3	171.1	114.3	...	129.2
JULI	35.3	28.0	59.1	49.8	33.9	60.3	10.1	48.0	60.2	...	75.7
AUG.	47.5	32.0	132.0	139.4	87.8	277.6	49.0	148.0	98.3	...	116.9
SEPT.	56.1	40.3	132.4	133.2	93.6	192.5	84.1	169.9	105.5	...	131.2
OKT.	56	39.9	132.9	132.6	93.4	228.2	40.9	164.5	99.4	...	133.7
NOV.	53	39	121								

(1) DE INDEXCIJFERS ZONDER DECIMAAL ZIJN VOORLOPIG

FABRIEKSNIJVERHEID

VOEDINGSNIJVERHEID EN BEREIDING VAN DRANKEN												
ALGEMEEN												
VOEDINGSNIJVERHEID												
BEREIDING VAN DRANKEN												
INDEXCIJFER VAN MEEN	ALGEMEEN	JAM EN	PLANT	ALGEMEEN	BROUWERIJ	DE FA-DEXCIJFER	MEEN	RIJEN	ALCOHOL	TABAK		
INDEXCIJFER	INDEXCIJFER	INDEXCIJFER	INDEXCIJFER	INDEXCIJFER	INDEXCIJFER	INDEXCIJFER	INDEXCIJFER	INDEXCIJFER	INDEXCIJFER	INDEXCIJFER	INDEXCIJFER	INDEXCIJFER
HEID	HEID	HEID	HEID	HEID	HEID	HEID	HEID	HEID	HEID	HEID	HEID	HEID
1977	121.3	124.7	130.5	117.2	107.7	118.5	188.2	104.4	112.2	110.3	132.2	123.1
1978	124.2	126.3	134.8	128.2	103.4	126.8	218.7	106.6	108.3	106.4	126.3	117.2
1979	130.5	130.2	139.7	115.5	104.8	146.3	225.5	110.1	110.2	109.1	106.6	122.3
1980	128.5	132.4	142.0	123.2	116.3	135.6	205.0	116.5	112.2	112.5	80.9	120.9
1980												
OKT.	138.9	162.6	183.1	99.6	142.9	433.0	198.7	130.9	121.2	121.2	93.1	134.9
NOV.	121.6	135.0	157.0	145.9	117.6	499.2	175.0	114.7	91.5	90.8	84.6	108.5
DEC.	119.3	127.7	149.2	110.6	127.5	355.9	192.4	141.2	85.1	83.7	93.5	110.1
1981												
JAN.	133.5	126.8	136.0	134.3	137.7	24.4	289.1	120.2	107.4	107.8	76.0	122.8
FEB.	124.6	121.8	128.5	137.1	131.8	25.4	324.1	111.1	107.4	108.2	69.4	120.5
M.	135.4	136.9	143.7	122.7	144.4	48.7	328.2	133.6	122.0	123.5	68.9	123.0
APR.	131	137.8	143.6	115.4	137.2	44.9	329.4	120.3	124.9	125.9	80.2	135.6
MEI	121	127.1	133.6	71.1	124.4	40.7	300.9	98.6	113.0	114.2	67.9	125.6
JUNI	134	143.0	148.2	162.7	143.3	30.1	261.0	107.3	130.7	132.2	76.9	148.1
JULI	93	123.3	127.5	211.9	105.5	12.7	226.5	84.6	133.3	115.7	52.6	61.1
AUG.	116	134.5	145.7	102.9	134.6	22.8	210.3	96.5	111.2	112.8	60.5	128.2
SEPT	139	142.2	158.3	153.3	112.6	81.5	238.4	106.5	109.6	110.6	69.8	143.1
OKT.	148	155		172.5	143.9	497.5	280.9	117.8	117.6	118.2	80.6	137
NOV.	130	136		127.8	138.2		351.8	113.7	79.5	78.5		123

TEXTIELNIJVERHEID												
SPINNERIJEN EN WEVERIJEN												
ALGEMEEN												
SPINNERIJEN												
INDEXCIJFER	ALGEMEEN	BEREIDING VAN	ALGEMEEN	FIJN	KAARD	COCONS	KAARD	KAMWOL	VLAS EN	JUTE		
INDEXCIJFER	INDEXCIJFER	INDEXCIJFER	INDEXCIJFER	INDEXCIJFER	INDEXCIJFER	INDEXCIJFER	INDEXCIJFER	INDEXCIJFER	INDEXCIJFER	INDEXCIJFER	INDEXCIJFER	INDEXCIJFER
HEID	HEID	HEID	HEID	HEID	HEID	HEID	HEID	HEID	HEID	HEID	HEID	HEID
1977	84.6	88.5	88.6	69.6	54.9	83.4	38.2	122.8	83.1	75.0	38.5	
1978	80.9	85.0	86.7	65.8	56.3	...	23.0	134.3	73.0	75.2	30.0	
1979	87.6	381.3	86.1	67.1	62.1	...	24.2	146.1	72.1	79.9	21.9	
1980	90.3	97.5	87.1	68.0	61.6	...	21.8	155.6	75.8	78.4	18.5	
1980												
OKT.	103.8	112.5	101.1	77.6	63.0	...	23.9	186.1	92.1	71.1	24.4	
NOV.	83.8	91.9	79.6	62.0	50.4	...	19.1	167.3	69.6	66.9	18.0	
DEC.	87.2	93.3	65.8	63.9	65.4	...	22.5	136.3	69.6	58.5	17.1	
1981												
JAN.	90.7	98.4	84.6	66.6	52.9	...	23.8	167.2	78.3	69.9	19.1	
FEB.	92.9	99.9	77.1	67.5	57.5	...	17.1	169.2	75.8	67.1	20.4	
M.	101.7	109.6	77.3	71.7	55.6	...	21.3	187.1	84.1	71.8	21.5	
APR.	94.0	101.6	71.2	66.1	54.8	...	21.0	176.5	74.1	63.9	21.1	
MEI	83.3	90.0	63.6	59.2	48.8	...	15.2	150.7	67.2	61.1	17.6	
JUNI	98.6	106.4	71.4	72.0	67.3	...	16.1	186.6	75.7	69.5	20.7	
JULI	56.7	65.0	28.6	44.5	36.8	...	3.2	65.3	24.4	56.2	12.6	
AUG.	76		67.7		36.8	...	18.1	135.9	66.5		11.9	
SEPT	99		83.7		52.4	...	19.2	169.6			20.7	
OKT.	104		79.1		56.5	...	18.0				20.6	
NOV.	91											

(1) JULI EN AUGUSTUS : GEMIDDELTE VAN DE TWEE MAANDEN. ZIE BLZ 24 : NOTA 5.

FABRIEKSNIJVERHEID (VERVOLG)

TEXTIELNIJVERHEID (VERVOLG)										
SPINNERIJEN EN WEVERIJEN (VERVOLG)										
WEVERIJEN										
	ALGEMEEN INDEX- CIJFER	WEEFSELS VAN KATOEN	WEEFSELS VAN VLAS	WEEFSELS VAN WOL	WEEFSELS IV. RAYONNE EN RAYONNE VEZELS	WEEFSELS VAN JUTE	BREI- GOED- NIJVER- HEID	HARDE VE- ZELS SPIN- NERIJ EN TOUWSLA- GERIJ	FABRIKATIE VAN ARTIKELEN NIET ELDERS GENOEMD	
1977	106.3	69.2	55.6	70.0	297.3	15.1	73.9	49.2	94.7	
1978	104.3	64.5	71.6	70.6	292.5	13.1	66.4	48.2	101.2	
1979	120.5	73.5	62.5	78.5	331.4	17.5	67.3	51.3	110.7	
1980	127.9	72.3	53.3	91.4	353.3	17.3	69.7	48.4	76.1	
1980										
OKT.	151.2	80.4	53.4	109.2	443.1	14.2	76.7	38.8	99.4	
NOV.	124.5	59.9	46.5	95.0	350.3	12.7	58.7	35.8	72.6	
DEC.	126.4	64.0	42.0	95.4	364.9	10.8	64.3	98.4	64.3	
1981										
JAN.	134.3	63.1	53.9	103.1	392.5	11.2	66.8	57.9	74.7	
FEB.	136.3	69.2	53.9	88.2	408.4	14.1	69.2	58.3	88.0	
M.	152.8	74.7	52.7	111.1	462.8	14.7	75.9	62.9	87.6	
APR.	140.9	69.6	54.3	102.2	416.5	14.5	68.4	68.5	94.4	
MEI	123.7	61.1	50.0	83.4	372.0	13.3	60.0	61.7	86.4	
JUNI	143.1	77.4	54.7	96.2	421.5	20.1	76.6	62.0	93.0	
JULI	89.9	40.7	26.8	67.6	273.5	10.5	27.8	38.2	64.7	
AUG.	98.9	52.6	46.3	56.2	302.8	11.5	61.4	39.6	49.6	
SEPT	138	55	55	100	443	19	67.2	42.8	90.2	
OKT.							67.8		99.8	

VERVAARDIGING VAN KLEDINGSTUKKEN, KONFECTIE VAN DIVERSE ARTIKELEN EN WEEFSELS, FABRIKATIE VAN SCHOENEN										
HOUTNIJVER- HEID EN AANVERWANTE BEDRIJVEN										
	ALGEMEEN INDEX- CIJFER	KLEDING- STUKKEN	ANDERE ARTIKELEN IN WEEFSELS	SCHOENEN EN PANTOFFELS	ALGEMEEN INDEX- CIJFER	ALGEMEEN INDEX- CIJFER	PRODUKTIE	VERWERKING		
1977	97.6	117.5	33.5	31.1	174.1	111.6	96.8	123.5		
1978	99.8	122.1	31.3	27.0	167.4	115.2	104.2	124.4		
1979	95.8	115.4	51.1	27.7	165.7	123.3	115.3	129.1		
1980	93.1	112.2	49.1	27.1	177.6	122.3	116.5	126.3		
1980										
OKT.	103.2	124.9	58.5	27.1	204.6	129.0	116.2	138.8		
NOV.	75.1	91.2	43.4	21.1	165.5	110.7	105.8	113.9		
DEC.	74.5	89.2	40.6	23.7	176.5	108.6	107.8	108.3		
1981										
JAN.	88.4	106.8	43.5	24.8	167.5	118.4	113.9	121.2		
FEB.	101.8	122.7	44.9	30.7	178.0	119.4	116.3	121.1		
M.	110.5	134.4	48.1	28.9	199.8	143.6	140.1	145.5		
APR.	97.9	118.5	48.8	27.1	194.8	125.5	116.3	132.2		
MEI	74.2	89.8	38.2	20.7	166.9	120.8	123.0	118.2		
JUNI	88.4	107.4	44.8	22.8	200.5	133.5	120.8	143.1		
JULI	62.8	78.0	25.6	11.2	97.1	89.0	111.3	69.8		
AUG.	87.8	105.8	38.4	27.2	154.1	118.5	101.0	132.2		
SEPT	117	142.8	47.2	27	194.7	141	130.0	149		
OKT.	108		47.3	28	228	143	131.9	151		
NOV.	90			25	180	122	123.3	119		

FABRIEKSNIJVERHEID (VERVOLG)

	LEDERINDUSTRIE			SCHEIKUNDIGE NIJVERHEID EN RUBBERNIJVERHEID								
				ALGEMEENI				SCHEIKUNDIGE NIJVERHEID				RUBBER- NIJVER- HEID
				INDEX- CIJFER								
	ALGEMEENI INDEX- CIJFER	ZHAAR LEDER	LICHT LEDER		ALGEMEENI INDEX- CIJFER	BASIS- CHEMIE	PLASTIEK VERWER- KING	ZEEP	STIKSTOF			
1977	66.2	100.0	63.3	145.6	143.9	133.1	223.8	161.6	110.1	161.6		
1978	52.9	80.3	50.6	150.0	148.6	135.5	237.0	167.6	102.3	159.7		
1979	43.0	80.0	40.2	161.8	160.5	148.7	258.5	166.1	100.0	168.3		
1980	34.5	84.1	30.9	153.5	151.1	134.3	252.0	180.1	98.7	181.9		
1980												
OKT.	38.6	91.0	34.8	164.9	160.2	140.4	274.8	207.5	92.0	214.8		
NOV.	34.5	96.0	30.0	149.2	147.4	136.1	229.0	166.4	98.0	165.4		
DEC.	30.4	89.7	26.0	143.2	140.9	128.9	215.6	152.1	108.1	170.8		
1981												
JAN.	32.4	95.9	28.1	164.4	162.6	141.4	236.1	181.9	108.9	177.5		
FEB.	30.4	90.9	26.4	163.8	162.3	135.0	266.1	193.6	103.4	169.7		
M.	34.9	100.6	30.5	178.7	176.3	144.4	289.3	191.1	115.0	201.0		
APR.	43.1	89.7	39.3	161.3	159.0	139.3	263.1	195.4	117.7	187.4		
MEI	36.6	84.4	33.0	148.0	145.8	129.1	240.7	185.7	101.5	172.6		
JUNI	45.1	101.2	40.0	160.9	158.2	131.6	295.8	209.5	110.9	194.5		
JULI	19.3	7.7	19.3	118.1	120.6	105.6	177.2	156.2	116.6	63.8		
AUG.	36.8	88.1	33.1	141	140	121.6	234	187.8	106.8	120.7		
SEPT.	40	89	36	160	158	141.6	269	192.7	112.9	181.7		
OKT.	42	98	38	176						186.9		
NOV.	45	94	41	165								

	AFGELEIDE BEDRIJVEN V. DE STEENI				NIJVERHEID VAN NIET METAALHOUDENDE MINERALEN							
	[KOOL- EN PETROLEUMNIJVERHEID											
					GLAS				KALK, DOI			
	ALGE- MEENI INDEX- CIJFER	LEUM RAFFI- NADE- RIJEN	STEEN- [KOOL MERATENI	KELIJKELI [COKES- FABRIE- KEN	ALGE- MEENI INDEX- CIJFER	KLEI ALGE- MEENI INDEX- CIJFER	VLAK- GLAS	HOL- GLAS	CEMENT	PRO- DUKTENI	ITER EN AGGL., ENZ.	
1977	77.1	120.3	17.0	...	112.3	106.7	120.1	111.9	125.1	115.3	79.9	123.8
1978	71.3	109.5	16.8	...	111.2	103.1	121.1	118.1	117.5	112.8	79.4	119.8
1979	72.2	110.8	20.6	...	111.5	88.0	126.9	124.2	122.3	114.7	72.2	125.9
1980	70.0	107.3	11.0	...	111.5	83.1	134.1	128.8	131.6	111.4	68.4	122.8
1980												
OKT.	54.1	80.8	8.6	...	123.9	104.6	132.7	120.5	131.9	137.2	72.8	125.9
NOV.	67.6	103.2	10.8	...	101.2	81.0	128.3	115.3	133.6	93.4	64.9	106.0
DEC.	70.5	108.4	12.8	...	82.5	48.2	132.0	124.8	131.2	54.1	60.7	83.6
1981												
JAN.	72.7	111.7	14.1	...	79.3	28.0	123.8	107.5	132.5	60.9	57.9	97.0
FEB.	59.9	92.1	5.8	...	77.4	24.8	106.5	86.9	119.6	71.0	58.3	98.9
M.	59.1	89.1	7.7	...	96.7	41.5	116.9	92.6	134.2	103.5	62.9	113.6
APR.	47.3	70.3	5.4	...	111.4	61.6	128.3	106.4	142.5	122.9	68.5	120.6
MEI	53.1	80.1	4.2	...	110.2	69.9	129.9	119.5	132.8	120.5	61.7	100.6
JUNI	63	97.3	8.4	...	109.7	78.4	121.6	109.6	126.6	122.1	62.0	113.2
JULI	66.5	105.0		...	80.6	52.0	114.9	104.2	118.8	68.3	52.2	79.7
AUG.	66.6	104.2	6.4	...	99.6	52.4	121.0	119.1	115.8	111.6	47.5	109.2
SEPT.	62.8	97.5	8.6	...	118.6	71.0	125.5	122.1	121.6	142.0	67.7	113.6
OKT.	54			...	111		130.6	123.6	130.0	113.6		110.9
NOV.	58			...	102				105.6			

FABRIEKSNIJVERHEID (VERVOLG)

BASIS - METAALNIJVERHEID									
IJZERNIJVERHEID					VORMSTAALGIETERIJEN, IJZERGIE- EN METAALTREKKERIJ, KOUWALSERIJ				
ALGEMEEN	INDEX- CIJFER	ALGEMEEN INDEXCIJ- FER	GIET- IJZER	RUW- STAAL	AFGEWERKTE PRODUKTEN	ALGEMEEN INDEXCIJ- FER	VORMSTAAL- GIETE- RIJEN	IJZERGIE- TERIJEN	DRAAD- EN METAALTREK- KOUWAL- SERIJ
1977	97.4	89.2	82.3	89.7	94.4	89.6	83.5	80.9	90.4
1978	105.2	100.4	93.6	100.5	105.8	87.6	73.6	67.2	95.4
1979	113.6	109.1	99.6	107.2	118.1	88.8	77.6	64.0	98.0
1980	108.1	101.6	91.0	98.2	112.7	87.0	82.6	65.8	92.2
1980									
OKT.	102.1	86.3	75.0	82.4	98.7	93.4	89.4	74.8	96.6
NOV.	92.2	82.9	72.6	78.5	95.0	81.2	82.6	62.2	83.7
DEC.	108.1	84.9	73.5	77.9	99.6	81.7	82.1	57.6	87.1
1981									
JAN.	95.5	86.8	82.3	87.4	89.4	86.0	85.9	60.0	92.3
FEB.	98.9	90.2	81.8	89.0	99.2	87.3	83.3	63.3	93.7
M.	110.6	103.4	93.3	102.5	112.5	87.0	78.6	60.0	96.2
APR.	106.5	98.6	87.6	96.1	109.9	89.9	77.6	61.9	100.5
MEI	104.9	102.8	98.6	108.3	101.3	80.5	73.1	58.1	87.6
JUNII	106.5	103.7	94.6	103.5	111.2	82.4	83.3	56.6	88.5
JULII	86	75.5	80.1	85.1	65.7	57.0	62.0	40.3	59.3
AUG.	91	81.8	79.8	106.6	79.6	74.2	79.9	55.6	76.1
SEPTI	113	107.5	96.2	99.6	117.8	89	76	64.5	99
OKT.	110	103.9	95.9		113.7	82	72	58	91
NOV.	109		99			83	73	57	93

BASIS-METAALNIJVERHEID (VERVOLG)									
NIJVERHEID VAN DE NON-FERRO METALEN							COKES'		
ALGEMEEN	INDEXCIJ- FER	RUWE PRODUKTEN					FABRIEKEN AFHANKE HALF- LIJK VAN PRODUKTEN DE METAAL- INDUSTRIE		
		ALGEMEEN INDEXCIJFER	KOPER	ZINK	LOOD	TIN			
1977	148.9	145.7	163.0	107.5	114.8	88.3	155.7	97.5	
1978	141.2	135.4	146.0	100.1	116.9	91.7	152.7	100.7	
1979	156.5	155.8	150.4	108.3	106.0	83.6	158.0	113.4	
1980	154.3	156.9	152.2	103.7	119.6	80.1	152.2	105.9	
1980									
OKT.	164.0	172.9	172.1	105.9	134.4	93.3	154.7	91.7	
NOV.	132.6	135.7	136.1	89.2	104.2	27.1	129.7	88.6	
DEC.	127.1	146.0	132.2	110.4	117.9	98.4	127.5	97.3	
1981									
JAN.	126.4	120.0	100.0	109.1	221.0	37.1	133.8	100.9	
FEB.	137.0	135.4	123.0	106.4	224.9	47.4	139.4	93.7	
M.	165.1	171.3	166.5	121.8	118.6	49.5	159.0	108.1	
APR.	148.1	150.6	140.9	114.7	111.9	56.0	146.1	108.0	
MEI	137.6	129.6	128.6	100.5	30.1	37.9	147.0	105.6	
JUNII	142.4	133.8	117.3	115.1	114.3	35.7	152.5	104.8	
JULII	100.0	113.3	95.7	105.3	76.7	48.3	85.1	104.3	
AUG.	106.6	107.3	87.1	100.3	91.3	61.6	106.4	104.0	
SEPTI	160.0	152.3	150.2	103.3	112.5	45.5	169.1	104.9	

FABRIEKSNIJVERHEID (VERVOLG)

METAALVERWERKENDE NIJVERHEID														
ALGE-PRODUKTIE VAN WERKEN UIT METAAL, MET UIZONDE- MEEN IRING VAN MACHINES EN TRANSPORTMATERIEEL							CONSTRUCTIE VAN MACHINES MET UITZONDERING VAN ELEKTRISCHE MACHINES							
INDEX-	ALGE-SMEEDWERK, PLAAT-TOEBE-BRUG- MEEN WARM, PERS, BEWERK, HOREN GEN, INDEX- EN DIEP KING IV. BOUW VAK- CIJFER TREKWERK ENZ. BEDRYF WERK,						WAPENS ALGE-DRIJF-WERK- DIV. IHEF-EN TOEST. TEXTIEL EN MEEN KRACHT TUIG- MECHA- WEEG- IV. DI- MACHI- INDEX- MACHI- MACHI- NIEK- TOEST. VERSE INES EN CIJFER INES CONSTR. ENZ INIJVER TOEBE- ENZ. ENZ. ENZ. HEDEN HOREN							
1977	124.5	121.1	124.2	114.3	105.9	106.2	177.4	120.8	139.7	100.4	123.6	121.7	120.8	100.6
1978	127.4	117.4	113.4	113.5	103.5	99.7	175.4	121.2	140.0	105.8	125.0	138.3	112.2	90.1
1979	133.6	125.3	113.5	124.2	107.7	105.6	198.6	131.2	146.8	118.5	133.9	150.7	121.2	100.4
1980	129.4	125.7	112.7	125.8	109.1	109.3	182.7	124.0	149.6	112.7	137.2	147.7	104.2	92.5
1980														
OKT.	138.5	133.3	115.7	126.7	115.2	127.0	183.7	130.0	163.2	117.7	141.4	151.9	105.2	101.5
NOV.	122.8	118.5	93.2	116.3	105.2	109.8	163.4	117.7	142.0	105.2	134.8	143.6	93.4	89.6
DEC.	119.6	116.3	91.4	115.6	104.6	106.4	154.5	117.7	142.1	105.5	142.5	130.7	94.4	94.0
1981														
JAN.	122.7	119.5	92.6	120.6	105.8	105.7	174.5	123.1	136.7	109.1	148.4	145.5	103.2	87.9
FEB.	126.3	117.7	95.1	123.7	104.3	108.3	144.0	125.8	144.2	109.2	156.1	144.6	105.7	91.3
M.	133.2	124.8	110.1	129.2	104.0	104.6	200.2	132.1	154.1	112.2	159.2	150.2	112.8	96.9
APR.	177	119.5	111.7	129.2	96.9	103.3	174.1	130	141.1	111.8	153.3	167	106.7	93.9
MEI	119	115.4	114.1	125.3	89.6	99.8	176.3	119	133	105.6	137.2	153	92.7	82.0
JUNI	135	122.2	108.5	25.5	99.6	104.9	199.7	129	137	116.9	141.2	161	98.5	95.0
JULI	85	85	61.3	104.8	72.2	70	129.2	83	89	49	102.8	123	74.8	57
AUG.	113	108	112.4	109	89	90	162	109	116	101	138.4	142	82	71
SEPT.	188	132	121.6	138	113	114	184	135	157	122	152.0	167	103	111
*OKT.	144	136	128	128	105	107	184	136	153	117	173	162	100	108
*NOV.	173	120	119	125	105	101	166	117	133	106	136	154	85	101

METAALVERWERKENDE NIJVERHEID (VERVOLG)														
ELEKTRISCHE CONSTRUCTIE				CONSTRUCTIE VAN TRANSPORTMATERIEEL				MEET-, ELEK- WATER-		LABORA- TRI- DISTRI				
ALGE-	ROTE-	APPAR.	ANDERE	ALGE-	SCHEEPS	MOTOR-	SPOOR-	VLIEG-	TORIUM	CITEIT	BUTIE			
MEEN	RENDE	VOOR DE	PRO-	MEEN	BOUW	VOER-	EN	TUIG-	TOE-					
INDEX-	EN	INIJV.	ENIDUKTEN	INDEX-		TUIGEN	TRAM-	INDU-	STELLEN					
CIJFER	STA-	HUIS-		CIJFER		RIJWIE-	WEGMA-	STRIE	ENZ.					
	TISCHE	HOUD.				LEN,	TERIEEL							
	MACH.	GEBRUIK				ENZ								
1977	124.4	86.0	59.0	143.1	152.1	111.9	147.5	110.6	392.1	93.8	154.6	129.4		
1978	130.5	99.2	62.3	148.8	165.3	156.0	144.7	75.3	680.3	101.9	167.0	131.9		
1979	129.3	96.0	66.5	147.2	178.9	116.5	161.0	80.7	1223.9	108.1	171.5	133.5		
1980	126.7	90.9	75.0	143.5	168.2	111.4	142.2	107.0	1696.3	140.7	176.3	135.8		
1980														
OKT.	140.0	108.0	83.4	157.8	178.5	131.1	144.7	116.4	2053.3	169.2	182.6	108.0		
NOV.	124.0	99.0	77.2	139.0	155.8	104.3	126.9	105.5	1959.5	157.4	186.6	131.5		
DEC.	117.1	97.3	72.0	131.0	151.2	96.7	129.4	100.0	1846.9	156.4	193.3	131.0		
1981														
JAN.	113.6	81.4	71.7	128.3	60.0	94.0	136.4	103.8	1871.0	143.4	195.0	134.0		
FEB.	120.9	79.6	71.2	137.8	166.5	100.8	142.6	107.6	1747.2	156.3	177.9	128.3		
M.	125.3	78.6	72.1	143.4	181.5	90.0	159.0	121.7	2055.9	154.3	172.6	140.1		
APR.	124.8	85.3	71.3	142.1	184	110	158.7	113	2431	146.5	153.0	134.7		
MEI	113.5	91.4	69.4	127.3	155	66	137.6	98	2273	142.2	157.8	143.0		
JUNI	112.9	98.1	69.8	125.7	193	122	141.8	121	2301	156.7	153.2	134.0		
JULI	76				115	59	103.9	93	1280	115	135.0	127.5		
AUG.	108				271	62	139.8	134	2252	122	138.6	133.2		
SEPT.	138				194	105	165	149	3063	140	159.0	141.7		
*OKT.	140				201		152	220	3003	171	173.7	139.1		
*NOV.	131				167	101	140	128	1920	115	187	140		

BRUTO INDEXCIJFERS VAN DE INDUSTRIELE PRODUCTIE

1970=100 \times 1979 — 1980 — 1981

ALGEMEEN INDEXCIJFER (EXCLUS. BOUWNIJVERHEID)

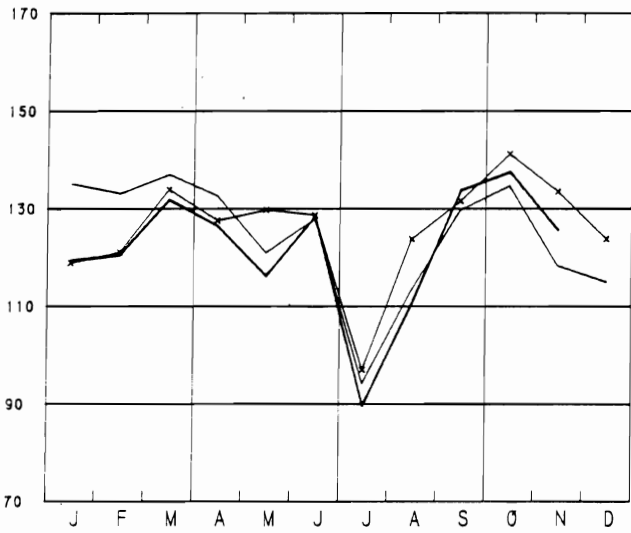

GRONDSTOFFEN EN INTERMEDIAIRE GOEDEREN

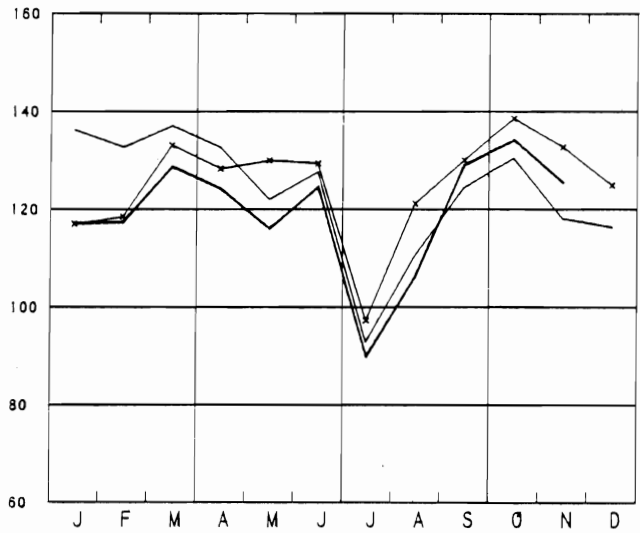

ALGEMEEN INDEXCIJFER (INCLUS. BOUWNIJVERHEID)

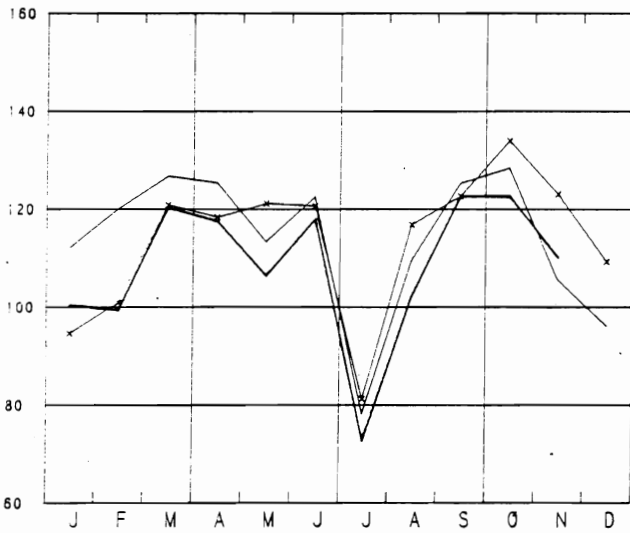

NIET-DUURZAME CONSUMPTIEGOEDEREN

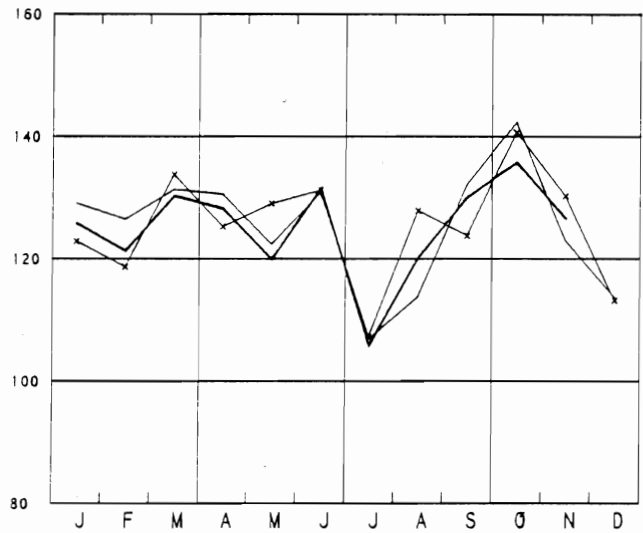

BOUWNIJVERHEID

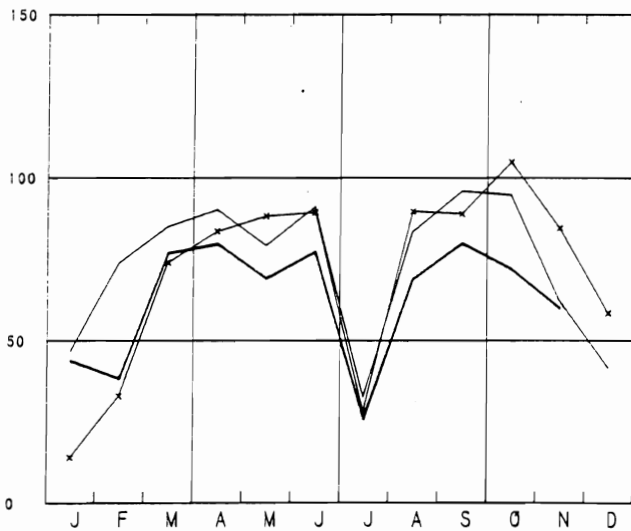

DUURZAME CONSUMPTIEGOEDEREN

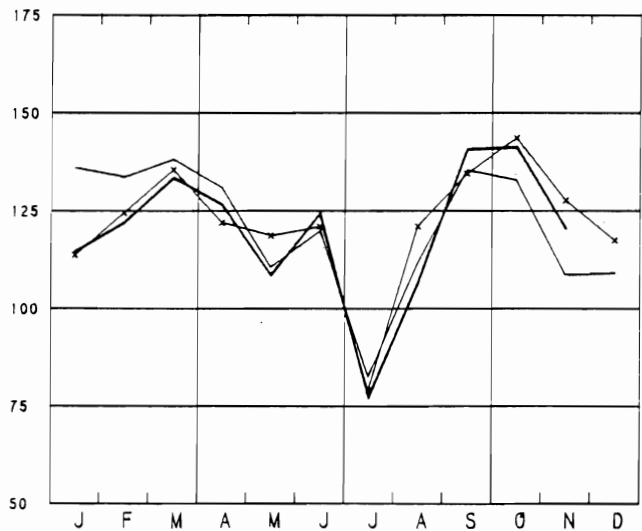

BRUTO INDEXCIJFERS VAN DE INDUSTRIELE PRODUCTIE

1970=100 x---x 1979 — 1980 — 1981

INVESTERINGSGOEDEREN (EXCLUS. BOUWNIJVERHEID)

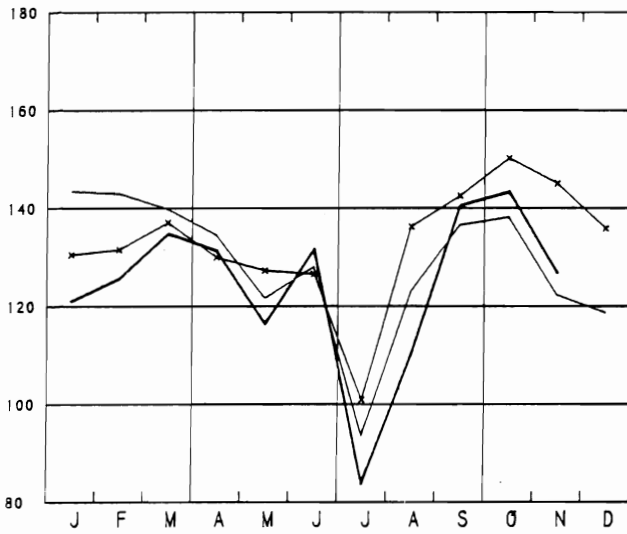

VOEDING EN DRANKEN

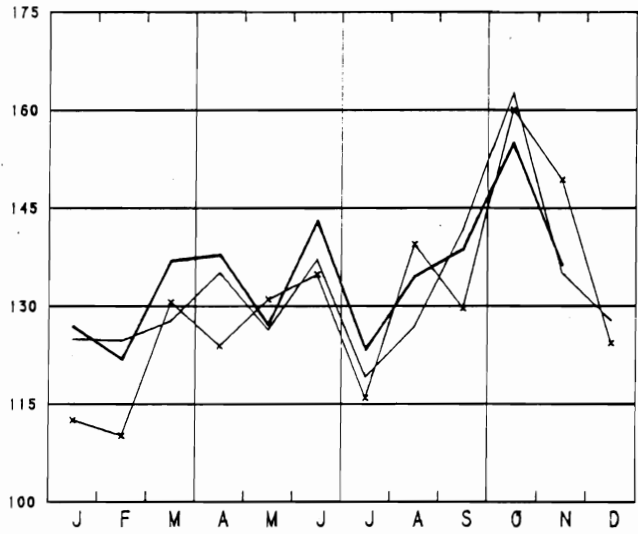

INVESTERINGSGOEDEREN (INCLUS. BOUWNIJVERHEID)

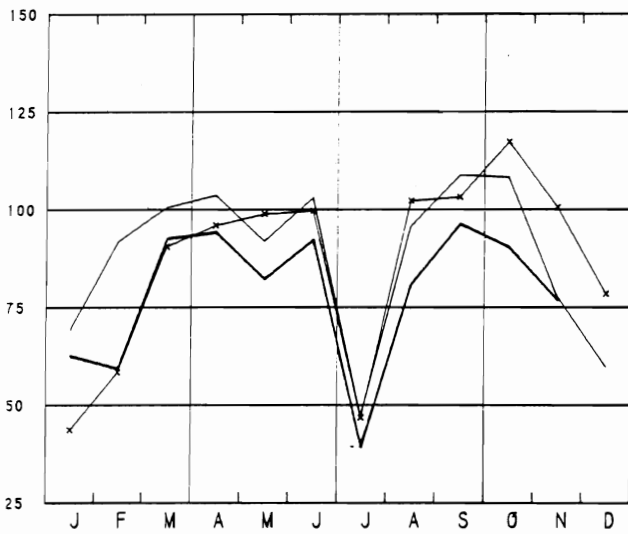

TEXTIELNIJVERHEID

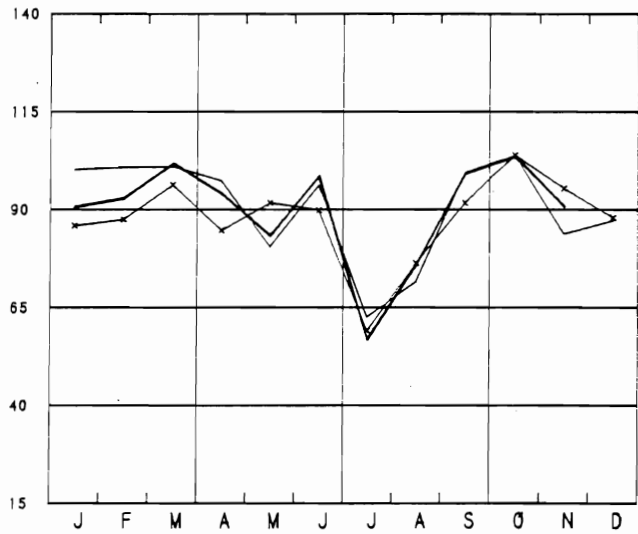

WINNING VAN STEENKOOI

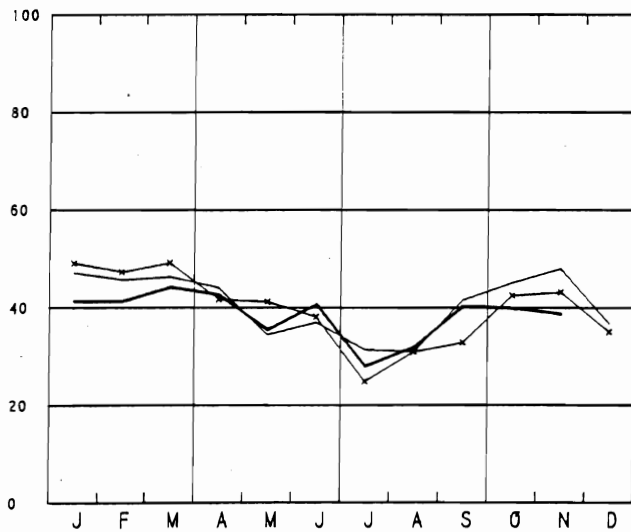

CONFECTIE EN SCHOENEN

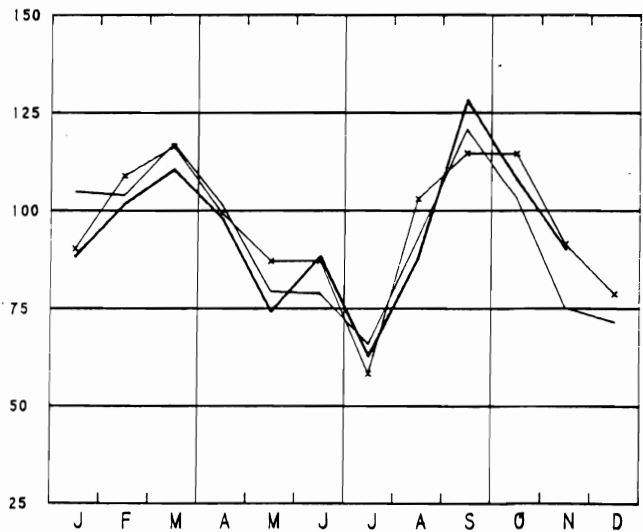

BRUTO INDEXCIJFERS VAN DE INDUSTRIELE PRODUCTIE

1970-100 x---x 1979 — 1980 — 1981

FABRICAGE VAN WERKEN UIT METAAL

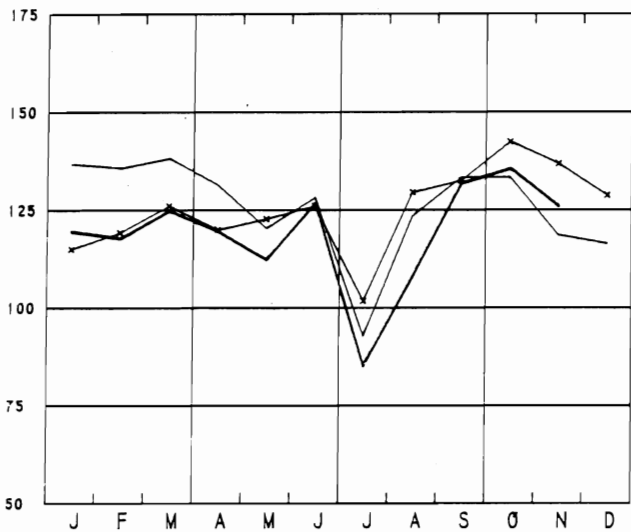

METAALVERWERKENDE NIJVERHEID

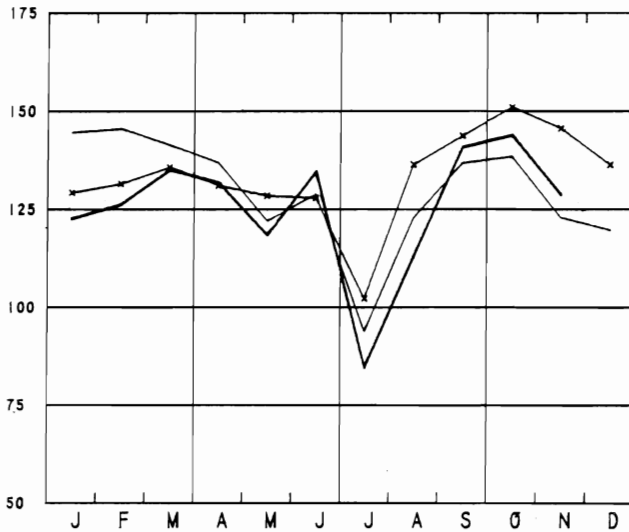

NIET-METAALHOUDENDE MINERALEN

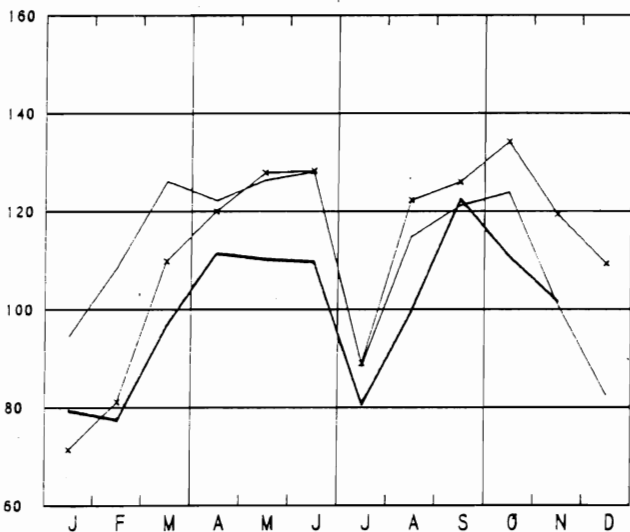

CONSTR. VAN NIET-ELEKTR. MACHINES; FIJNMECHANIEKBOW

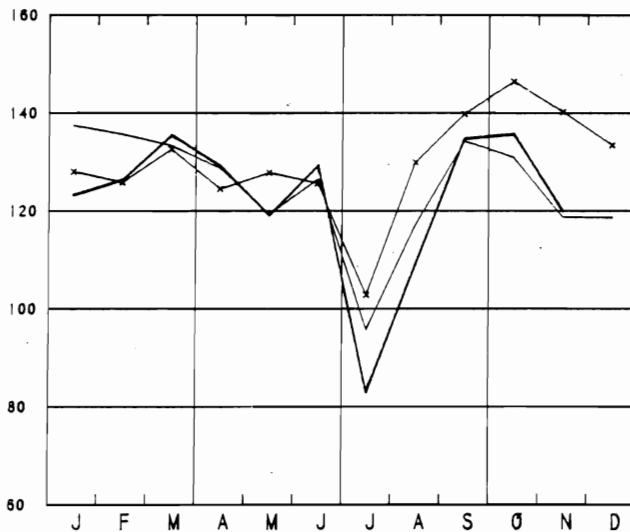

BASISMETALLURGIE

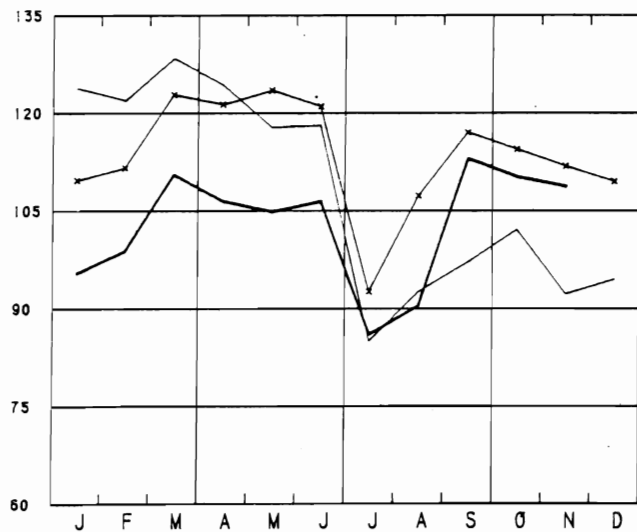

CONSTR. VAN ELEKTRISCHE MACHINES

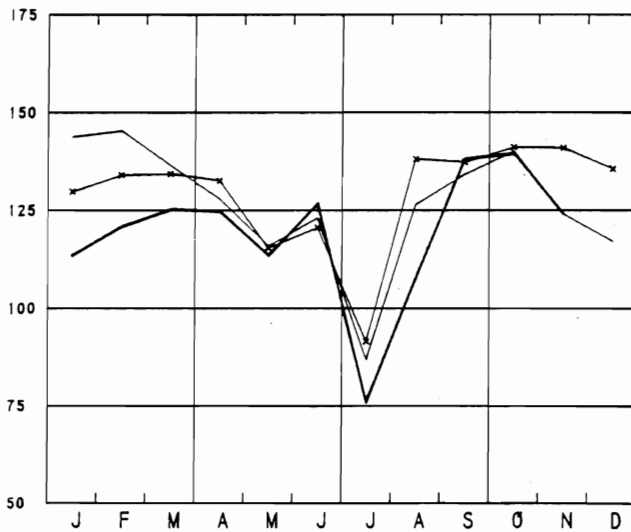

BRUTO INDEXCIJFERS VAN DE INDUSTRIELE PRODUCTIE

1970=100 x---x 1979 — 1980 — 1981

PAPIER- EN KARTONNIJVERHEID

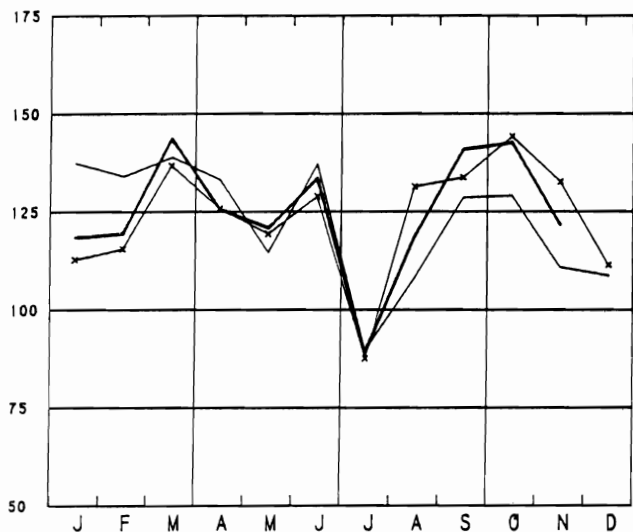

AFGELEIDE BEDRIJVEN VAN DE STEENKOOLEN- EN PETROLEUMNIJVERHEID

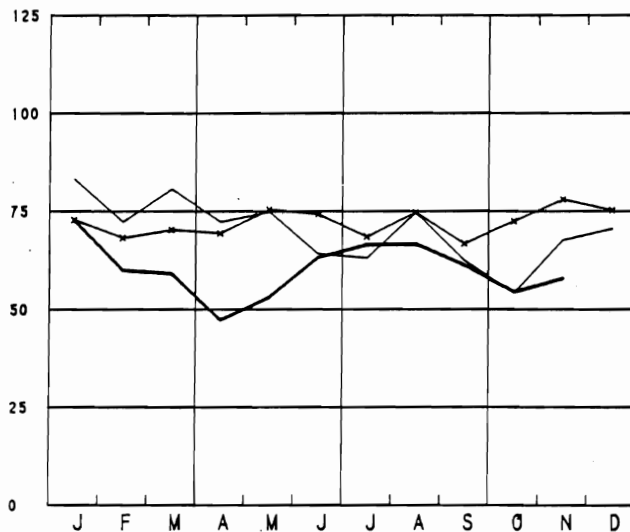

HOUT- EN MEUBELNIJVERHEID

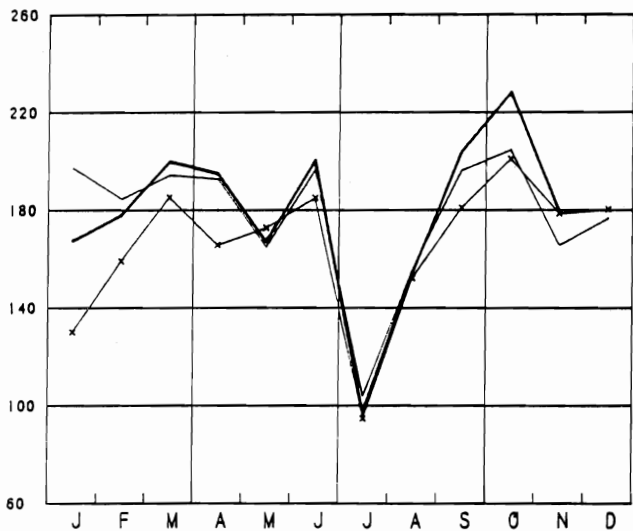

CONSTRUCTIE VAN TRANSPORTWATERIEEL

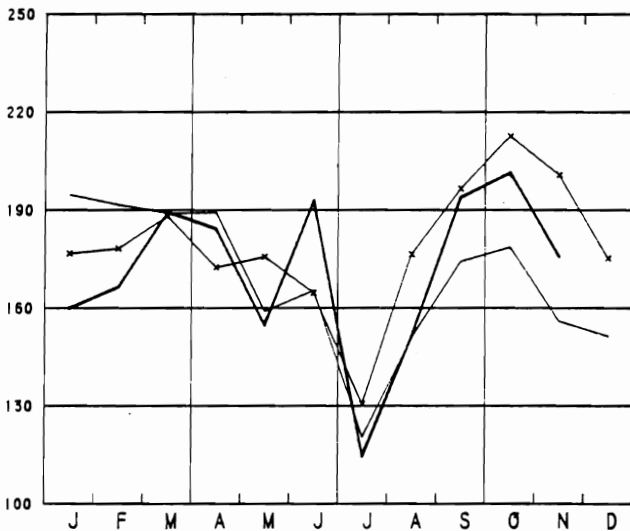

SCHEIKUNDIGE- EN RUBBERNIJVERHEID

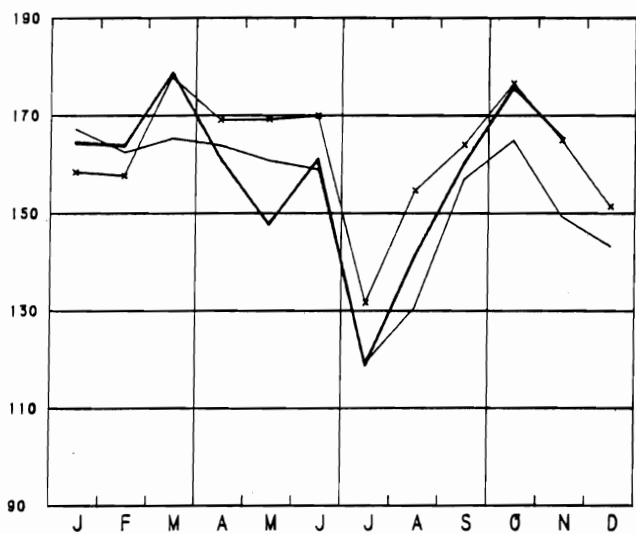

ELEKTRICITEIT

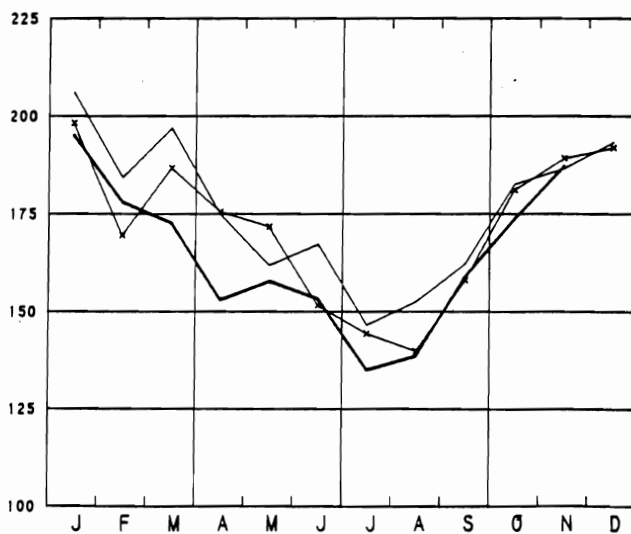

II. INDUSTRIELE PRODUCTIE IN ABSOLUTE CIJFERS
STEENKOLEN EN IJZERMIJNEN - OPVANGEN VAN MIJNGAS

	STEENKOLMIJNEN (1)								MIJNGAS (1)				
	AANTAL UITDEL- VINGS- DAGEN	PRODUK- TIE (1000T)	AFZET (1000T)	VOOR- RAAD(2) (1000T)	PER ARBEIDER (KG) (3)	ABSENTEISME IN % (4)	ONTGIN- NING (1000T)	VAN IJZER- ERTS (1000T)	OPGE- VANGEN (1000 M3)	RISEERD	GEVALO-	RISEERD	
1977	20.1	589	644	720	9371	2319	1698	18.9	16.6	3.9	3375	3148	
1978	20.2	549	616	265	9061	2304	1704	19.2	17.1	3.5	3657	3197	
1979	19.7	510	544	150	9026	2265	1678	19.3	17.3		3278	2926	
1980	10.2	527	540	164	9154	2297	1738	16.1	14.4		3913	3547	
1980													
OKT.	22.9	590	560	242	9415	2258	1728	17.2	15.4		2841	2376	
NOV.	19.8	564	593	226	9989	2342	1804	15.8	14.2		6789	6593	
DEC.	17.3	478	547	164	9390	2337	1813	12.2	11.3		3654	3339	
1981													
JAN.	20.1	544	534	150	9349	2226	1703	12.7	11.4		3794	3528	
FEB.	21.0	548	556	147	9861	2286	1752	15.1	13.6		3830	3473	
M.	20.9	583	549	193	9598	2240	1718	14.6	13.2		3760	2927	
APR.	21.0	567	542	208	9759	2281	1752	14.8	13.3		3458	2716	
MEI	18.0	476	570	141	9755	2236	1708	14.6	13.0		3406	2241	
JUNI	21.0	542	548	143	9884	2301	1756	16.6	14.7		3799	2553	
JULI	20.1	577	562	142	9923	2222	1644	15.6	14.6		4032	3194	
AUG.	20.9	426	545	139	9207	2146	1611	15.9	14.1		3888	2636	
SEPT.	22.0	530		153	8865	2114	1625	16.9	14.5		3688	3555	
OKT.	22.0	534		174	9069	2097	1608	15.9	14.3		3684	3351	
NOV.	20.0	523		220		2073	1603						

LEVERINGEN VAN BELGISCHE STEENKOLEN OP DE BINNENLANDSE MARKT, INVOER EN UITVOER VAN STEENKOLEN (1000T)

	COKES-, GAS- EN AGGLOME- RAAT- FABRIEKEN			ELEKTRICI- TEITS- CENTRALES		METAAL- NIJVER- HEID		BOUWMATE- RIALEN, CEMENT- FABRIEKEN		KLEIN BE- DRIJF EN OPENBARE BESTUREN		ANDERE VERBRUI- KERS		UITVOER	TOTAAL	INVOER
	1977	305.0	228.0	5.5	.8	15.9	3.7	21.8	580.7	534.7						
1978	327.4	199.7	3.7	.4	12.4	3.1	15.1	561.9	579.6							
1979	323.2	132.7	2.3	.4	14.6	2.0	24.3	429.6	803.1							
1980	329.5	119.9	1.2	.5	13.0	2.7	36.7	503.4	839.4							
1980																
OKT.	310.5	151.4	1.0	.6	12.0	2.4	41.5	519.5	969.0							
NOV.	322.9	154.4	1.3	.6	11.6	2.6	64.8	558.4	604.9							
DEC.	302.5	135.9	.6	.4	11.9	3.2	56.1	510.6	1338.3							
1981																
JAN.	317.7	123.1	1.2	.2	10.5	2.8	67.1	522.7	881.8							
FEB.	298.6	125.9	1.2	.5	10.1	3.3	77.4	517.1	579.7							
M.	294.7	124.8	1.0	.8	12.6	2.4	71.4	517.1	793.9							
APR.	306.1	131.6	1.4	.9	10.6	3.5	55.1	509.2	872.4							
MEI	327.3	134.0	1.0	1.3	7.2	4.5	59.3	534.6	722.9							
JUNI	313.4	109.4	1.1	1.0	9.1	2.9	68.3	505.2	630.5							
JULI	238.3	100.8	.8	8.5	6.7	.6	29.0	378.7	1010.0							
AUG.	264.7	99.4	.4	10.9	9.0	4.0	41.1	429.5	803.1							
SEPT.	294.2	141.0	.9	10.7	13.6	5.4	50.2	516.0	853.5							

- (1) BRON: ADMINISTRATIE VAN HET MIJNWEZEN
(2) EINDE VAN DE MAAND OF VAN HET JAAR
(3) DE CIJFERS HEBBEN BETREKKING OP DE "WERKELIJKE DIENSTEN"
(4) ABSENTEISME VOOR INDIVIDUELE REDENEN
(5) TERUGGEBRACHT TOT 8500 KAL., 0 CENT., 760 MM HG

WINNING VAN BOUWSTEEN EN ANDERE NIET-METAALHOUDENDE MINERALEN

PRODUKTIE DER GROEVEN									
PORFIER			HARDSTEEN				MARMER		
BREUKSTEEN	PUIN	RUIJ	GEZAAGD	BEWERKT	BIJPRO- DUKTEN	BLOKKEN	PLATEN VAN 20 MM	BREUKSTEEN EN PUIN	
(T)	(1000 T)	(M3)	(M3)	(M3)	(M3)	(M3)	(1000 M2)	(T)	
1977		477.2	56638	5691	801	48090	254	14.7	261
1978		447.8	57752	5944	988	46180	301	17.6	459
1979	11	376.8	57333	5412	727	56112	364	16.3	38
1980	16	454.7	73197	6015	811	79611	371	15.6	63
1980									
OKT.	24	614.9	102017	7966	984	110050	307	17.5	11
NOV.	22	419.4	62574	5769	772	69814	336	13.5	12
DEC.	22	399.0	42266	4458	626	47444	282	12.2	11
1981									
JAN.	21	357.2	43081	5139	618	42877	179	11.9	12
FEB.	14	312.0	62582	7024	597	64878	144	10.1	12
M.	10	290.1	108694	5593	861	93424	140	12.1	12
APR.	10	351.9	81105	5461	850	74642	142	10.7	13
MEI	1	442.4	63452	4374	727	58396	250	10.9	13
JUNI	14	526.5	72318	6022	899	71704	353	12.2	13
JULI	8	204.0	20940	1617	348	20645	19	2.8	61
AUG.	21	527.0	79263	6522	813	114161	875	9.8	4
SEPT	22	561.0	48162	6559	700	83756	1883	14.1	11
OKT.	22	560.0	78930	6896	825	78480	51	12.0	11

PRODUKTIE DER GROEVEN (VERVOLG)									
ZANDSTEEN			ZANDGROEVEN				ZUIGMACHINES		
BREUKSTEEN	PUIN	DIVERSE	ZAND VOOR IJZERNIJ- VERHEID	ZAND VOOR GLASNIJ- VERHEID	ZAND VOOR BOUW- BEDRIJF	DIVERSE	VOOR GRINT	VOOR ZAND	
(T)	(1000 T)	(T)	(1000 T)	(1000 T)	(1000 T)	(1000 T)	(1000 T)	(1000 T)	(1000 T)
1977	17115	190.7	237.1	86.6	138.4	780.3	163.0	640.5	103.5
1978	6403	185.5	1606.0	86.9	133.5	665.1	159.6	463.8	76.9
1979	6729	201.9	1891.0	76.6	152.1	690.5	144.7	414.7	87.5
1980	4638	185.3	1830.0	64.6	166.5	632.9	143.4	371.1	181.9
1980									
OKT.	5647	261.4	2386.0	68.2	173.9	918.0	191.1	464.1	87.4
NOV.	4403	176.7	2364.0	59.0	150.0	543.1	93.4	253.6	45.1
DEC.	322	58.1	349.0	53.1	161.0	297.9	67.1	213.9	61.8
1981									
JAN.	324	52.7	141.0	55.8	167.7	297.6	70.5	180.0	30.6
FEB.	466	60.1	356.0	56.8	148.5	383.0	96.2	169.3	33.9
M.	2644	144.6	1547.0	58.2	170.5	587.9	137.0	97.3	67.8
APR.	4716	225.9	2384.0	56.3	174.8	708.6	133.5	463.3	108.1
MEI	6856	232.8	2219.0	59.8	136.0	661.6	111.5	382.7	83.4
JUNI	6871	249.8	1888.0	62.5	170.0	771.1	123.3	486.9	87.6
JULI	1763	70.3	521.0	50.3	136.8	325.2	82.0	157.6	40.6
AUG.	6558	215.0	2034.0	47.2	129.6	672.0	121.8	435.5	95.1
SEPT	7321	247.7	1772.0	60.2	162.3	672.6	145.9	538.8	107.3
OKT.	4984	242.2	1300.0	52.4	154.5	639.5	128.0	511.8	94.8

VOEDINGSNIJVERHEID

	FRUIT- EN GROENTENCONSERVEN						KOEKJES, BESCHUITEN, PEPERKOEK			
	VLEES- CONSERVEN	JAM			GEKONFIJTE VRUCHTEN (PRUIEMHOES, VRUCH- TEN IN SIROOP EN NATUURLIJK INGELEGD)		PRODUKTIE VAN MEEL	PRODUKTIE (T)		
(1)	(T)	(T)	FRUIT (T)	LEVE- RINGEN	LEVE- RINGEN	PRODUKTIE (1000T)	RIJEN	KOEKJES	BESCHUI- TEN	PEPERKOEK
	(T)								(2)	
1977	1582.5	1353	1364	2815	3270	15217.0	64.7	9636.8	347.9	626.9
1978	1791.5	1633	1603	2926	2936	12964.7	62.9	9538.6	277.8	607.1
1979	1736.4	1492	1584	2616	2833	12745.2	63.8	9445.0	284.5	602.0
1980	1597.5	1596	1614	2786	3011	10466.8	70.9	9943.6	252.1	572.6
1980										
OKT.	1878.3	1582	1633	1968	3359	13189.2	87.1	13185.3	231.0	742.1
NOV.	1290.4	1235	1293	3954	2986	9138.1	71.7	10186.7	167.1	547.3
DEC.	1373.9	918	1063	3019	2153	8265.4	77.7	8874.8	237.5	488.5
1981										
JAN.	2558.4	1597	1503	3175	2751	6903.4	83.9	10214.0	235.0	568.9
FEB.	1676.6	1577	1542	3299	2829	4930.5	80.3	10028.2	258.4	567.4
M.	1709.8	1478	1806	2882	3241	4967.9	88.0	10247.0	162.3	707.3
APR.	1677.1	2118	1765	1984	2690	2436.4	82.1	10503.8	162.6	642.0
MEI	1701.6	988	1688	1541	2657	2546.6	75.8	8983.9	196.6	572.8
JUNI	1749.7	2637	2309	3151	2993	3557.2	87.3	1057.9	206.0	663.1
JULI	1361.3	1949	1919	5587	2986	45382.0	64.3	4258.2	107.4	339.7
AUG.	1523.9	1498	2033	2162	3394	30942.1	82.0	8723.6	262.7	743.5
SEPT	1735.7	1836	1560	3618	4171	26487.7	68.6	12684.5	215.6	818.8
OKT.		2133	1460	4004	3571		84.2			
NOV.		633	1337	3910	3988					

	SUIKER (T)									
	PRODUKTIE IN DE FABRIEKEN			PRODUKTIE NA VERWERKING IN DE RAFFINADERIJEN				VOORRAAD (3)		
	RUWE SUIKER	KRISTAL- SUIKER	TOTAAL	KRISTAL- SUIKER	GERAFFI- NEERDE SUIKER	TOTAAL	RUWE SUIKER	KRISTAL- SUIKER	GERAFFI- NEERDE SUIKER	TOTAAL
1977	11770	47171	58940	6904	11972	18876	135369	461529	27340	624238
1978	3435	51390	65688	8874	10337	19211	128379	524321	21944	674645
1979	20256	55434	75690	10409	9913	20322	157340	583141	27200	767681
1980	15625	52678	68303	10817	9843	20660	107890	529753	29178	666822
1980										
OKT.	16340	185595	251935	20800	11801	31601	54346	201017	25563	280926
NOV.	64427	230849	295276	19707	12576	32283	89068	416206	28177	533451
DEC.	55614	146444	202058	18971	12613	31584	107890	529753	29178	666822
1981										
JAN.		1641	1641	4044	10357	14401	96858	476095	20300	593252
FEB.		1314	1314	5157	10173	15330	70611	414228	20202	505040
M.		13619	13619	6152	12158	18311	54242	377973	22836	455052
APR.		10902	10902	8591	9963	18555	42710	343904	22411	409025
MEI	40	9662	9702	7362	9585	16947	35834	291502	21388	348724
JUNI		564	564	9850	9328	19178	29524	213394	15113	258031
JULI				4092	4245	8337	31524	165002	13740	210266
AUG.				7052	7933	14985	26138	102354	15410	143902
SEPT	11644	20244	31888	9570	11965	21535	18691	60104	17095	95890
OKT.	54577	234495	289072	22626	14747	37372	47685	183809	20934	481516
NOV.	52703	262147	314850	25635	11987	37622	78936	378178	24402	481516

(1) INRICHTINGEN WELKE 5 WERKLIEDEN OF MEER TOWERKSTELLEN

(2) INBEGREPEN DE NIET GESUIKERDE PRODUKTEN

(3) EINDE VAN DE MAAND OF VAN HET JAAR

VOEDINGSNIJVERHEID (VERVOLG)

	SUIKER (T) (VERVOLG)				EETCHO- ANDERE		SUIKER-		CICHOREI		GEBRAN- AZIJN		
	IN VERBRUIK VERKLAARD				INVERT- COLADE	PROD.	GOED DEEG-	DE		((TERUG-			
					SUIKER EN CRE- IOP BA-	PROD.	WAREN	KOFFIE GE-		IBRACHT			
					COLADE CHOCO-	CHOCO-			(2) TOT 8		GRADEN		
					LADE(1) LADE(1)								
	RUWE KRISTAL GERAFF. TOTAAL	PRODUK-	PRODUK-	PRODUK-	PRODUK-	PRODUK-	CICHO-	FIJNE	PRODUK-	PRODUK-			
	SUIKER SUIKER SUIKER	TIE	TIE	TIE	TIE	TIE	REI KOR-	CICHO-	TIE	TIE			
		(T)	(T)	(T)	(T)	(T)	RELS(T)	REI (T)	(T)	((1000L)			
1977	15.0	16067	6945	23026	4981	6050.8	2277	2782	1624	608	139	3764	1131
1978	8.6	16149	7112	23266	4872	5684.0	2122	2939	...	635	116	4319	1031
1979	6.3	16252	7278	23536	4830	6217.8	2562	2910	...	538	130	4577	1054
1980	68.0	16479	7404	23951	5623	7364.1	2806	3117	...	556	129	14715	1168
1980													
Okt.		19254	8016	27270	4836	9860.8	4016	3969	...	638	74	5845	1381
Nov.	15.7	13266	7300	20582	3675	7552.3	3080	2650	...	414	130	4982	1426
Dec.	71.1	14416	8300	22787	4791	7269.8	3088	2681	...	666	92	4955	915
1981													
JAN.	10.0	15577	6629	22216	4592	7973.4	3045	3233	...	472	178	5319	904
FEB.	43.6	15037	6439	21520	4585	8272.5	3385	2852	...	556	135	4951	1153
M.	60.2	16949	6913	23922	3183	7719.7	3258	3997	...	465	109	5336	1436
APR.	22.2	16925	6918	23865	6987	6789.7	2358	3783	...	547	159	5427	946
MEI		14706	6541	21247	5644	6316.0	2266	3307	...	379	107	4084	1209
JUNI	70.7	29741	11558	41369	7831	7375.0	2644	3863	...	654	81	5428	1362
JULI	33.3	10243	4292	14568	4343	4447.1	1488	2070	...	195	81	5205	1250
AUG.	24.0	15093	4918	20035	5180	7311.6	2789	2681	...	442	178	5997	1394
SEPT	95.7	17786	6890	29718	5547	9460.5	4109	3207	...	526	102	5008	1818
Okt.	77.5	14974	7443	22385									
Nov.	82.6	13924	6580	20586									

	MARGARINE (1)				PRODUKTIE VAN PLANTAARDIGE EN DIERLIJKE OLIEN				BEREIDING VAN DRANKEN						
					OLIE		ANDERE DAN LIJNOLIE (T)		LIJNOLIE (T)	ALCOH.	MOUT	BIER			
	PRODUK-	VER-	VOOR-	RUWE	GERAF-	ACID-	VEE-	RUME	VEE-	PRODUK-	PRODUK-	AANTAL	AANGE-		
	TIE	KOPEN	RAAD	OLIE	EN HY-	OIL'S	KOEKEN	OLIE	KOEKEN	TIE	TIE	IBROU-	GEVEN		
	(VOOR				DROGE-		EN		EN			IBERIJ-	HECTO-		
	VER-	(3)		NEERDE		SCHRO-		SCHRO-	(1000L)	(T)	EN IN	LITER			
	BRUIK			OLIE		OT		OT)		IBER-		KING	GRADEN	
1977	11824	11991	4547	12889	25643	1063	58017	288	565	4472	43330	159	5337		
1978	12068	12203	3412	15524	26519	1030	70990	291	566	4270	146462	151	5186		
1979	12472	12503	3034	16157	28859	1238	70967	354	670	3603	140304	147	5316		
1980	13190	13061	4581	14753	31003	1281	59042	347	655	1368	135173	143	5475		
1980															
Okt.	114829	14776	5224	14273	34144	1707	53030	252	495	1573	137707	132	5905		
Nov.	12993	13316	4901	13352	30315	1512	45502	267	486	1430	133541	135	4425		
Dec.	116005	16325	4581	14848	31886	1350	59920	363	690	1581	136140	134	4079		
1981															
JAN.	113616	12903	5288	24417	31428	1363	93088	454	838	1285	133379	132	5243		
FEB.	112587	12469	9406	29873	31442	1076	106790	300	549	1174	129790	131	5265		
M.	115133	115290	5248	29043	32906	1249	108540	221	416	1166	138600	132	6012		
APR.	113620	113481	5387	27498	33267	1280	110461	127	259	1355	138515	129	6130		
MEI	111153	111399	5141	25254	31395	1325	98284	195	362	1148	140301	126	5556		
JUNI	112154	111958	5336	20552	31022	1337	81824	306	558	1299	139066	127	6431		
JULI	9574	10316	4559	18565	24682	894	73414	172	311	890	141615	123	5627		
AUG.	10916	10356	5118	18181	27783	1224	62243	305	557	1024	135838	121	5494		
SEPT	112060	112741	4438	20275	30711	1288	71331	477	869	1180	138673	123	5381		
Okt.	113330	112982	4786	23726	34796	1502	85819	400	829	1363		125	5753		
Nov.	112879	112648	5016	29947	32325	1201	110384	191	518			126	3824		

(1) INRICHTINGEN WELKE 5 WERKLIEDEN OF MEER TEWERKSTELLEN

(2) DE CIJFERS OMVATTEN NIET DE HOEVEELHEDEN KOFFIE GEBRAND VOOR EIGEN REKENING (BV. DOOR DE PRIVATE PERSONEN, HET LEGER, DE HOSPITALLEN, ENZ.) EVENMIN ALS DE PRODUKTIE DER WERKPLAATSEN WELKE GEEN PERSONEEL ONDERWORPEN AAN DE MAATSCHAPPELIJKE ZEKERHEID VOOR WERKLIEDEN TEWERKSTELLEN

(3) EINDE VAN DE MAAND OF VAN HET JAAR

(4) VAN JUNI 1980 AF ALCOHOL AAN 100 P.C. VOL., TEMP. 20 C

VOEDINGSNIJVERHEID (VERVOLG)

PRODUKTIE VAN SAMENGESTELDE VOEDERS VOOR DIEREN (IN TON)													
	VOEDERS VOOR NEERHOFDIEREN				VOEDERS VOOR VARKENS		VOEDERS VOOR RUNDEREN						
	PLUIMVEE						VOEDERS VOOR KALVEREN		VOEDERS V.A. RUNDEREN		VOEDERS VOOR PAARDEN		
	KWEEK- VOEDERS	LEG- VOEDERS	IVETHES- TING	ANDERE (1)	ANDERE VOEDERS	ANDERE VOEDERS	KUNST- MELK	IVETHES- TING	KWEEK- VOEDERS	KWEEK- VOEDERS	IVETHES- TING	ANDERE VOEDERS	ANDERE MELKVEE
	(1)			(2)	BIGGEN	VOEDERS							
1977	11893	45927	21684	9581	60605	166058	4768	660	5198	16177	24435	41011	3058
1978	10633	43905	21027	9779	63876	166072	4885	489	5543	15129	23315	42069	3007
1979	9892	40439	19683	10294	60597	161654	4898	576	5962	12582	26773	52756	3254
1980													
Okt.	6923	42288	20606	10900	66690	176094	5159	715	5481	16374	30417	52287	3175
Nov.	6381	37671	16926	9594	56132	145037	3297	706	4742	19641	29246	51216	3356
Dec.	6828	44469	17451	9675	63564	166294	2772	668	4728	25528	31533	78083	3777
1981													
JAN.	6694	41869	19112	8882	55357	152620	3337	732	4797	24378	26435	73401	3476
FEB.	6621	36357	23598	8300	49719	139427	4319	913	5023	13964	24177	54951	3526
M.	8112	42953	25919	9960	54140	148856	4452	956	5959	15662	24247	63494	3321
APR.	9958	44548	23495	12261	59121	150976	4928	957	6340	12763	21420	55587	3170
MEI	9466	39130	23642	9451	53365	133661	4726	903	6318	10803	17652	35779	2170
JUNI	9917	39770	23796	11210	57410	147603	4201	1005	6490	11995	21136	40523	2255
JULI	9526	40733	20302	11571	58265	155868	4278	1091	6191	12666	23358	44250	2181
AUG.	8113	36924	17975	10553	53548	142955	3441	1054	5722	12824	21928	40950	2203
SEPT	7777	41211	17560	10778	58080	148705	5638	1094	5626	13978	26173	45450	2416

	BEREIDING VAN MELK EN ROOM VOOR CONSUMPTIE							FABRICAGE				
	MELK (X 1.000 L)				ROOM (X 1.000 L)			A. BOTER (X 1.000 KG)				
	MELKERIJ- MELK	IGEDEELTE- LIJK AF- MELK	AFGE- ROOMDE MELK	KARNE MELK	SLAG- ROOM	ROOM	VERDUNDE ROOM	LE CATE- GORIE	HANDE- LAARS	ANDERE BOTER	ANDERE BOTER	ANDERE
	(3)											
1977	42294	6188	6387	2151	762	164	...	5249	1116.0	83.0		
1978	41513	6572	6129	2141	743	239	...	6356	1053.0	97.0		
1979	41940	7723	5963	2192	692	319	...	6285	1135.0	97.0		
1980	42703	8937	5991	2214	688	443	...	5583	195.7	1231.0		
1981												
Okt.	46337	10106	6392	2102	659	472	...	4800	1399.0	342.7		
Nov.	41408	9182	5773	1739	597	455	...	3726	1221.0	84.4		
Dec.	47096	10590	6620	1997	978	686	...	3543	1647.0	171.7		
1981												
JAN.	44056	9936	5736	1992	576	365	...	3501	1284.3	176.0		
FEB.	42491	10414	5876	2023	582	386	...	3562	1237.0	271.0		
M.	46893	10818	6117	2330	623	465	...	4544	1372.3	598.8		
APR.	45378	11766	6539	2497	800	587	...	5585	1323.4	706.8		
MEI	40736	9275	5737	2315	748	733	...	6435	1263.2	668.9		
JUNI	43281	10454	6063	2764	713	695	...	7545	1339.9	387.6		
JULI	38546	8813	5570	2312	651	592	...	7485	1224.0	198.8		
AUG.	42482	8247	5066	2404	626	605	...	7238	1757.5	171.1		
SEPT	46476	10208	5923	2211	642	595	...	6127	1371.7	196.6		
Okt.	43803	10220	6307	2114	607	483	...	5526	1360.3	291.3		
Nov.	43756	9438	5305	1921	600	608	...	3823	1410.7	296.0		

(1) VANAF DE EERSTE DAG TOT DE LEG

(2) KALKOENEN, DUIVEN, KONIJNEN, ENZ.

(3) CONSUMPTIEMELK, MET 32 GR VETGEHALTE PER LITER

VOEDINGSNIJVERHEID (VERVOLG)

FABRICAGE (VERVOLG)										
B. KAAS (X 1000 KG)										
	VERSE			HARDE	HALFHARDE	BRIE	HERVE	BRUSSELSE	VERSCHIEDENE	
	VETTE	HALFVETTE	MAGERE	SOORT	SOORT	EN				
				HOLLANDE	ST-PAULIN	CAMEMBERT				
				(1)	(2)					
1977	482	273	1151	426	273	23	118	29	942	
1978	466	264	1123	390	306	22	84	25	871	
1979	321	250	987	365	349	23	82	25	1048	
1980	343	238	1111	436	366	21	93	25	1080	
1980										
OKT.	378	228	1154	401	454	22	89	28	1563	
NOV.	320	191	949	340	397	18	78	22	1089	
DEC.	334	201	1178	398	431	21	99	22	927	
1981										
JAN.	376	219	1097	381	341	18	64	31	1084	
FEB.	315	208	1037	392	387	19	84	28	1108	
M.	411	224	1143	472	503	23	102	28	1312	
APR.	465	267	1220	473	486	22	89	22	1243	
MEI	379	255	1122	399	408	18	78	26	1193	
JUNI	396	263	1204	526	419	19	82	21	1366	
JULI	391	209	1038	414	454	18	74	7	1022	
AUG.	371	217	1053	401	489	17	80	34	1466	
SEPT.	339	212	1091	496	609	21	88	28	1692	
OKT.	353	197	970	499	520	21	92	28	1769	
NOV.	320	182	940	373	452	20	88	22	1287	

FABRICAGE (VERVOLG)											
	C. MELKPOEDER (X 1.000KG)				D. INGE- DIKTE	E. YOUGOURT	F. ROOMIJS (X 1.000 L)	G. DIEET- EN	SPECIALA ANDERE CONSUMP- TIEIJS- SOORTEN	(3)	EN PRODUKTEN (X 1.000 KG)
	VOLLE MELK	GEDEELTE- LIJK AF- GEROOND MELKPOED.	AFGE- ROOMDE MELK	KARNE MELK	(X 1.000 KG)	(X 1000L) VOLLE EN AFGEROOM- DE MELK	ROOMIJS CONSUMP- TIEIJS- SOORTEN				
1977	2322	1343	8426	88	610	2775	2768	2692	2766		
1978	879	1033	10897	83	695	2919	2760	...	2858		
1979	1048	1697	10747	94	643	3202	4234	...	2705		
1980	2831	1567	9202	89	652	3401	4343		3016		
1980											
OKT.	957	2211	7507	80	923	2483	3262		3450		
NOV.	1373	1030	4026	35	434	2915	2999		3240		
DEC.	202	1202	4849	30	579	2762	3537		3189		
1981											
JAN.	579	764	4761	44	691	3303	2545		3409		
FEB.	350	1461	5508	41	659	3565	3660		3071		
M.	1053	2722	7977	62	757	3821	3836		3314		
APR.	2112	3817	10547	77	896	4024	8152		3281		
MEI	4515	1461	15348	107	620	3851	6413		3118		
JUNI	4759	1992	14447	139	605	3868	7823		4034		
JULI	4843	2038	14778	104	462	3367	5579		2804		
AUG.	2871	1372	12141	86	593	3455	5324		3611		
SEPT.	2565	710	9122	59	810	3805	4665		3488		
OKT.	1216	199	7524	68	765	3399	2551		3072		
NOV.	460	417	5468	51	652	3185	2540		2706		

(1) UITSLUITEND GOUDA

(2) VAN JANUARI 1973 AF, DE ANDERE HALFHARDEKAAS INBEGREPEN

(3) AFGEWERKTE PRODUCTEN. VAN JANUARI AF, ROOMIJS EN ANDERE CONSUMPTIEIJSOORTEN

TABAKSNIJVERHEID

HOEEVEELHEID TABAK (IN T) GEBRUIK BIJ DE FABRICAGE VAN :						
	SIGAREN	SIGARILLO'S	SIGARETTEN	ROOKTABAK	PRUIM- EN SNUIFTABAK	TOTAAL
1977	320	371	2092	509	2.0	3293
1978	321	402	1952	457	1.3	3134
1979	363	386	2057	465	.5	3271
1980	260	469	2048	456	.2	3233
1980						
OKT.	289	539	2286	494	.1	3608
NOV.	248	487	1824	342	.1	2901
DEC.	235	461	1881	368	.1	2945
1981						
JAN.	218	430	2203	430	3.2	3283
FEB.	220	516	2107	379	.1	3222
M.	242	515	2150	370	11.2	3288
APR.	220	482	2488	424	13.3	3627
MEI	215	477	2293	361	13.5	3360
JUNI	213	469	2752	513	13.0	3959
JULI	85	161	1166	210	13.0	1634
AUG.	185	454	2360	416	13.5	3428
SEPT	247	466	2342	760	12.4	3828

SPINNERIEN EN DIVERSE BEDRIJVGHEID UIT DE TEXTIELNIJVERHEID

	A. WASSENI EN VERKOLEN		B. KAMMEN VAN WOL PRODUKTIE (T)		C. SPINNERIEN PRODUKTIE (T)						
	VAN WOL	KAM- EN WOL	KAARD- BAND	WOL	KATOEN			WOL		VLAS (4)	
	PRODUK- TIE (T)	EN HAAR VEZELS	SYNTH. KUNSTI- MATIGE VEZELS	LING	FIJNSPINNERIJ (1)	KAARD- SPINNE- RIJ (2)	COCONS (3)	KAARDWOL INBEGR.	KAMWOL	VLAS	
1977	854	1460	1456	77	2923	1023	323	173	2467	3943	747
1978	792	1402	1513	84	3289	934	...	114	2699	3466	750
1979	806	1512	1354	102	3867	791	...	109	2936	3420	801
1980	825	1623	1261	96	3854	769	...	99	3123	3615	781
1980											
OKT.	998	1879	1389	3450	3914	816	...	108	3741	4369	703
NOV.	822	1391	1115	3240	3089	691	...	86	3362	3306	667
DEC.	678	1190	886	90	4067	839	...	102	2740	3304	590
1981											
JAN.	944	1397	1144	97	3295	688	...	108	3360	3734	683
FEB.	743	1303	1225	101	3577	737	...	77	3402	3615	670
M.	535	1497	1325	112	3516	660	...	96	3758	4011	715
APR.	518	1531	1109	100	3356	753	...	95	3546	3527	635
MEI	514	1309	959	83	2973	687	...	68	3030	3208	612
JUNI	740	1295	953	105	4165	888	...	73	3750	3611	688
JULI	326	698	148	45	2264	498	...	14	1312	1162	537
AUG.	670	989	1199	60	2264	498	...	82	2730	3173	429
SEPT	822	1527	1193	91	3190	740	...	87	3408		690
OKT.	822	1344	1143	105	3437	803	...	81			678
NOV.		1022	982	80							

(1) BRON: "BELGISCH VERBOND DER SPINNERS VAN KATOEN EN AANVERWANTE VEZELS"

(2) BRON: "VERBOND DER KAARDSPINNERS". VAN JANUARI 1978 AF ZIJN DE CIJFERS VAN DE KAARDSPINNERIJ BEGREPEN IN DE CIJFERS VAN DE FIJNSPINNERIJ

(3) BRON: "PATROONSVERBOND DER FABRIKANTEN VAN KATOENDEKENS EN DWEILEN"

(4) BRON: "CENTRALE DIENST DER BELGISCHE VLAS-, HENNEN- EN JUTESPINNERIEN"

(5) JULI EN AUGUSTUS : GEMIDDELDE VAN DE TWEE MAANDEN VAN JANUARI 1978 AF : FIJNSPINNERIJ EN KAARDSPINNERIJ

SPINNERIJEN EN DIVERSE BEDRIJFVIGHEID UIT DE TEXTIELNIJVERHEID (VERVOLG)

	C. SPINNERIJEN (VERVOLG)			D. PRODUKTIE VAN		E. NAAI-	F. WATTEN	G. ONGEWEE-
	PRODUKTIE (T)			KUNSTMATIGE GARENS		GARENFA-		ZEN VILT
	HARDE VEZELS (SPINNE-			EN VEZELS (T) (1)		BRIEKEN		
	JUTE	RIJ, TOUW-	SLAGERIJ)			(2)		
		ENKEL	TOUW-	VISCOSE	VEZELS	PRODUKTIE	PRODUKTIE	PRODUKTIE
		GARENS	WERK	GARENS		(T)	(T)	(T)
1977	2474	1878	390	268	1919	127.0	586	92.0
1978	1928	1832	476	327	2048	98.0	640	61.6
1979	1406	1889	564	340	2236	111.0	726	50.0
1980	1188	1592	722	375	1836	115.3	515	...
1980								
OKT.	1569	1224	632	416	1496	91.2	617	...
NOV.	1157	1077	632	370	1762	80.4	471	...
DEC.	1100	3123	1581	414	1368	116.2	449	...
1981								
JAN.	1225	1602	604	397	1389	92.4	522	...
FEB.	1217	1913	660	334	1196	111.8	612	...
M.	1380	2016	758	336	1415	103.8	575	...
APR.	1355	1934	779	335	1588	118.4	627	...
MEI	1130	1761	725	317	1645	91.2	552	...
JUNI	1328	1870	709	389	1478	117.3	661	...
JULI	811	1159	665	243	749	72.9	480	...
AUG.	702	1279	612	255	772	72.9	362	...
SEPT	1322	1373	673	426	738	134.9	622	...
OKT.				389	980	117.0	585	...

1. VOORRADEN GARENS (T) (3)														
	MENGSELS VAN KUNST-													
	VLAS	JUTE	KATOEN	MATIGE	VEZELS	EN	RAYON	KAMWOL	WOL	STAAL	ANDERE	TOTAAL		
	EN	KROTENI	VEZELS	WOL	KATOEN	ANDERE	NE	LA						
1977	960	3561	10461	8961	135	168	12	1387	3457	1097	414	19582	50194	
1978	1137	3816	11206	9525	141	206	77	1303	4063	1085	423	20154	53136	
1979	1118	3413	12443	8878	114	138	10	1513	3913	1097	415	25653	59607	
1980	1187	4055	12040	7243	141	140	24	1897	3753	1286	490	24900	57156	
1980														
OKT.	1186	3850	12080	7974	178	183	18	1787	3832	1294	542	23326	56250	
NOV.	1200	3922	12147	7580	162	181	24	1802	3917	1313	519	24173	56939	
DEC.	1187	4055	12040	7243	141	140	24	1897	3753	1286	490	24900	57156	
1981														
JAN.	1182	3933	11735	7290	142	162	27	1807	3746	1305	496	25354	57179	
FEB.	1158	3966	11399	6980	128	157	26	1740	3844	1335	473	24696	55902	
M.	1168	4106	11186	6997	131	168	27	1628	3886	1426	448	26040	57211	
APR.	1136	4181	11203	6687	136	169	28	1464	3835	1421	373	26422	57055	
MEI	1126	4009	11061	6653	134	170	32	1313	3746	1402	337	26661	56645	
JUNI	1140	3866	11079	6490	136	189	25	1471	3764	1357	306	26727	56750	
JULI	1155	3821	11206	6741	159	202	28	1363	3735	1335	290	26581	56616	
AUG.	1138	3727	11023	6807	146	227	28	1356	3638	1300	289	26027	55706	
SEPT	1109		9659	6808	145	210	27	1274	3515		299			

(1) PRODUKTIE VAN SYNTHETISCHE GARENS: VOOR 1974 TOT 1979 BEDROEGEN DE MAANGEMIDDELDEN VOOR DEZE PERIODE RESPECTIEVELIJK 447,140,315,459,944 EN 1168 TON.

(2) BRON : "NATIONAAL VERBOND DER NAAIGARENFABRIKANTEN"
JULI EN AUGUSTUS : GEMIDDELTE VAN DE TWEE MAANDEN

(3) EINDE VAN DE MAAND OF VAN HET JAAR

WEVERIJ

II. WEEFSELS (1)													
PRODUKTIE VAN WEEFSELS VAN GETOUW GEVALLEN (T)								LEVERINGEN VAN VEREDELDE EN ONVEREDELDE WEEFSELS (T)					
	KATOEN	VLAS	WOL	RAYONNE		SYNTHETISCH		TOTAAL	KATOEN	VLAS	WOL	RAYONNE	
				EN	JUTE	VEZELS	HARDE					VEZELS	VEZELS
1977	4056	362	2281	3253	431	14118	260	24176	3972	358	2255	2654	
1978	3778	466	2301	2768	374	13745	263	23694	3831	467	2336	2804	
1979	4305	406	2558	2831	499	15873	260	26732	4270	410	2488	2873	
1980	4231	346	2976	2806	494	27841	164	28153	4164	357	2933	2784	
1980													
OKT.	4710	358	3426	3272	404	21747	265	34293	4380	376	3588	3033	
NOV.	3673	322	3063	2884	362	16833	176	27224	4578	291	3100	3056	
DEC.	3752	273	3108	3079	309	17507	127	28153	4730	282	2706	3103	
1981													
JAN.	3695	346	3356	2865	321	19300	148	30031	3532	312	3075	2905	
FEB.	4051	350	2872	3096	401	19974	177	30921	3914	360	3243	3138	
M.	4370	342	3399	3192	419	22928	203	34853	4264	359	3395	3256	
APR.	4073	353	3125	3047	415	20466	214	31693	4320	333	3022	3155	
MEI	3574	325	2714	2821	379	18186	214	28211	3745	326	2706	2687	
JUNI	4527	355	3135	2987	456	20803	175	32355	4830	333	3140	3263	
JULI	2382	174	2201	2271	300	13166	106	20599	3360	202	2539	2533	
AUG.	3078	301	1832	1831	329	22602	86	22716	3063	271	1668	1750	
SEPT.	3210	358	3256	3143	554	21893	185	32601	3078	348	3162	2806	
OKT.							287						

II. WEEFSELS (VERVOLG) (1)												
LEVERINGEN VAN VEREDELDE EN ONVEREDELDE WEEFSELS (VERV.)(T)								VOORRAAD (T) (2)				
	SYNTHETISCH		KATOEN		VLAS		WOL		SYNTHETISCH		KATOEN	
	JUTE	VEZELS	VEZELS	HARDE	VEZELS	HARDE	VEZELS	HARDE	JUTE	VEZELS	VEZELS	HARDE
1977	439	13924	243	23845	15208	812	6113	4733	567	22547	812	50792
1978	393	13806	264	23900	14007	835	5440	4315	384	20277	811	46071
1979	489	15939	263	26731	14192	791	6293	3916	582	19654	1155	46584
1980	487	16930	187	27841	14716	639	6991	3890	546	22121	744	49646
1980												
OKT.	347	21264	218	33208	16463	636	6586	4004	551	21054	763	50243
NOV.	364	17632	162	29301	15485	637	7072	3846	550	21252	777	49619
DEC.	312	16874	160	28168	14716	639	6991	3890	546	22121	744	49646
1981												
JAN.	309	19690	171	29994	14977	676	7184	3981	399	21929	721	49865
FEB.	362	19477	151	30645	15119	666	7098	3943	438	22427	746	50436
M.	444	22534	244	34496	15186	649	7095	3875	412	22604	706	50527
APR.	411	20203	224	31667	14968	668	7265	3824	416	23350	695	51189
MEI	384	17322	208	27378	14794	667	7194	3956	411	23914	701	51637
JUNI	377	20803	196	32852	14444	689	7185	3611	490	23900	680	50642
JULI	345	13395	189	22562	13482	661	6802	3484	445	23712	597	49183
AUG.	256	15516	78	22592	13180	690	6952	3505	519	23439	606	48891
SEPT.	522	20439	195	30549	13144	700	7024	3807	551	23061	597	43053
OKT.			220								665	

(1) INBEGREPEN TAPIJTEN IN KATOEN, WOL, JUTE EN KUNSTMATIGE EN SYNTHETISCHE VEZELS

(2) EINDE VAN DE MAAND OF VAN HET JAAR

MEVERIJ - PRODUKTIE : BIJKOMENDE INLICHTINGEN VOLGENS DE AARD VAN DE WEEFSELS (T)(VERVOLG)

	MAAND- GEMIDDELDE	MEI	JUNI	JULI	AUGUSTUS	SEPTEMBER
	1980	1981	1981	1981	1981	1981
KATOENEN WEEFSELS (MET UITZONDERING VAN DE WEEFSELS VOOR STOFFERING)						
FLANEL	242	140	206	90	62	13
WEEFSELS VOOR MATRASSEN (INBEGREPEN JACQUARD)	65	96	93	87	48	73
VOILE EN ETAMINE	18	11	19	6	18	46
HYDROFIELGAAS EN CAMBRICWEEFSELS	48	44	50	26	165	51
ZAKDOEKEN	10	15	12	6	5	12
GEMAFELDE HANDDOEKEN, KEUKENHANDDOEKEN, TAFELLAKENS EN SERVETTEN	75	81	83	54	38	75
ZWARE NIJVERHEIDSWEEFSELS EN DEKZEILEN	37	71	64	45	47	61
ANDERE WEEFSELS (OM EVENTUEEL TE BLEKEN, TE VERVEN OF TE BEDRUKKEN)						
-VAN MINDER DAN 1,60M BREED	376	364	392	219	314	407
-VAN 1,60M BREED EN MEER	485	351	400	258	268	411
WEEFSELS IN GEBLEEKTE OF GEVERFDE GARENS	824	651	1151	515	630	91
SPONSWEEFSELS AAN HET STUK OF EENVOUDIG GECONFECTIONEERD (JACQUARD INBEGREPEN)	727	709	785	348	668	847
ANDERE JACQUARDWEEFSELS E.N.G.	48	29	36	16	30	41
DEKENS, DWEILEN, VAATDOEKEN EN POETSDOEKEN	232		203	16	241	253
FLUWEELE EN PLUCHE ANDERE DAN VOOR STOFFERING EN WEEFSELS VOOR STOFFERING	354	238	326	157	242	73
VLASWEEFSELS (MET UITZONDERING VAN DE WEEFSELS VOOR STOFFERING)						
WEEFSELS VAN ZUIVER VLAS :						
ZEILDOEK	15	10	24	6	20	21
WEEFSELS VAN ZUIVER VLAS :						
ANDERE	113	122	116	71	98	135
GEMENGDE WEEFSELS:						
-WEEFSELS VOOR MATRASSEN	1	2	1		2	
-ANDERE WEEFSELS (VLAS-KATOEN)	106	123	128	69	98	134
-VLAS - JUTE EN ANDERE	63	54	69	13	71	55
WOLLEN WEEFSELS (MET UITZONDERING VAN DE WEEFSELS VOOR STOFFERING)						
KAMMOLLEN WEEFSELS	118	89	109	42	67	76
KAARDWOLLEN WEEFSELS	22	34	35	15	19	26
ALLE ANDERE WEEFSELS VAN WOL GEMENGD MET KATOEN, RAFELWOL, RAYONNEVEZELS, ENZ...	37	39	44	18	28	37

WEVERIJ - PRODUCTIE : BIJKOMENDE INLICHTINGEN VOLGENS DE AARD VAN DE WEEFSELS (T)(VERVOLG)

	MAAND- (GEMIDDELDE) 1980	MEI 1981	JUNI 1981	JULI 1981	AUGUSTUS 1981	SEPTEMBER 1981
RAYONNEWEEFSELS (MET UITZONDERING VAN DE WEEFSELS VOOR STOFFERING)						
WEEFSELS VOOR KLEDING	5	4	3	2	3	2
VOERING VAN ZUIVERE RAYONNE	202	195	227	104	165	221
VOERING VAN GEMENGDE RAYONNE						
ANDERE	68	54	74	50	31	54
JUTEWEEFSELS						
JUTEWEEFSELS	228	229	288	93	230	261
WEEFSELS VAN RAYONNEVEZELS (FIBRAAN) (MET UITZ. VAN DE WEEFSELS VOOR STOFFERING)						
WEEFSELS VOOR KLEEDJES EN BLOUSES	75	75	109	12	85	109
ANDERE WEEFSELS VOOR KLEDING	30	29	36	40	12	39
ANDERE	622	626	645	501	516	656
WEEFSELS IN SYNTHETISCHE CONTINU GARENS						
WEEFSELS VOOR KLEDING	392	383	462	324	261	414
VOERING	222	232	281	79	206	273
DOORZICHTIGE GORDIJN WEEFSELS (VITRAGE WEEFSELS)	13	10	12	2	13	13
ANDERE	643	526	142	390	416	549
WEEFSELS IN SYNTHETISCHE DISCONTINU GARENS (EXCL. WEEFSELS VOOR STOFFERING)						
WEEFSELS VOOR BOVENKLEDING:						
-ZUIVERE	171	212	252	210	141	277
-GEMENGDE: DISCONTINU SYNTHETISCHE VEZELS/MOL	27	17	18	7	15	18
-GEMENGDE: DISCONTINU SYNTHETISCHE VEZELS/ANDERE	111	77	100	54	57	56
ANDERE WEEFSELS VOOR KLEDING	99	63	90	49	108	130
ANDERE	140	147	199	103	125	104
WEEFSELS VOOR STOFFERING						
KATOENEN WEEFSELS VOOR STOFFERING:						
-FLUWEEL EN PLUCHE	152	121	136	61	111	133
-EPINGLEWEEFSELS	286	280	303	284	190	319
-ANDERE	102	100	134	97	64	136
VLASWEEFSELS VOOR STOFFERING:						
-ZUIVERE	2	3	2	1	1	1
-GEMENGDE	48	12	15	14	10	13
WOLLEN WEEFSELS VOOR STOFFERING:						
-FLUWEEL EN PLUCHE	110	130	140	98	99	151
-EPINGLEWEEFSELS EN ANDERE	68	75	78	40	50	72

WEVERIJ - PRODUKTIE : BIJKOMENDE INLICHTINGEN VOLGENS DE AARD VAN DE WEEFSELS (T)(VERVOLG)

	MAAND- (GEMIDDELDE)	MEI	JUNI	JULI	AUGUSTUS	SEPTEMBER
	1980	1981	1981	1981	1981	1981
WEEFSELS VOOR STOFFERING						
RAYONNEWEEFSELS VOOR STOFFERING:						
-FLUWEEL EN PLUCHE	10	1	5			
-EPINGLEWEEFSELS EN ANDERE	85	86	98	79	41	80
STOFFERINGSWEEFSELS VAN RAYONNEVEZEL (FIBRAAN):						
-FLUWEEL EN PLUCHE	338	303	343	296	175	346
-EPINGLEWEEFSELS	795	776	758	676	384	835
-ANDERE	180	175	183	127	89	165
STOFFERINGSWEEFSELS IN DISCONTINU SYN- THETISCHE VEZELS:						
-FLUWEEL EN PLUCHE	831	822	973	739	618	1054
-ANDERE	192	152	229	115	197	29
TOTAAL EPINGLEWEEFSELS (ALLE VEZELS)	1201	1181	1197	1068	638	1275
TOTAAL FLUWEEL STOFFERINGSWEEFSELS (ALLE VEZELS)	1442	1377	1497	1195	1004	1684
TOTAAL ANDERE (ALLE VEZELS)	505	462	586	350	377	361
TAPIJTEN						
KATOENEN	150	103	118	95	59	123
WOLLEN	2558	2317	2695	1989	1533	2842
JUTE	266	150	169	207	99	294
KUNSTMATIGE EN SYNTHETISCHE VEZELS	14591	15918	17884	11460	13299	15399
HARDE VEZELS	164	214	175	106	86	185
TOTAAL TAPIJTEN	17729	18702	21040	13857	15076	18843
WAARVAN: TUFTED TAPIJTEN	13466	14557	16313	10220	12527	17837
DEKENS (ALLE VEZELS)						
DEKENS (ALLE VEZELS)	253	214	257	19	307	318

BREIGOEDNIJVERHEID

I. GEBREIDE STOFFEN (T)													
	PRODUKTIE				LEVERINGEN				VOORRAAD (1)				
	ONDER-		BOVEN-		ONDER-		BOVEN-		ONDER-		BOVEN-		
			ANDERE				ANDERE				ANDERE		
	GOED	GOED		TOTAAL	GOED	GOED		TOTAAL	GOED	GOED		TOTAAL	
1977	285	283	210	777	13	145	220	378	451	351	117	919	
1978	284	292	127	703	18	168	122	307	960	376	190	1126	
1979	295	323	152	770	29	203	145	377	560	427	261	1280	
1980	317	347	122	785	29	240	129	398	491	355	163	1010	
1980													
OKT.	371	346	136	853	32	244	110	386	554	372	162	1088	
NOV.	293	295	101	688	26	197	96	319	506	371	168	1045	
DEC.	324	347	87	757	31	243	92	366	491	355	163	1010	
1981													
JAN.	301	342	113	756	32	224	102	357	480	374	175	1028	
FEB.	309	327	132	768	32	225	135	392	480	372	172	1024	
M.	318	374	155	846	24	269	144	437	466	366	183	1015	
APR.	298	329	128	755	30	223	138	392	462	370	173	1005	
MEI	246	349	104	699	23	278	55	355	417	391	175	983	
JUNI	330	400	148	878	40	307	120	467	405	388	203	986	
JULI	113	170	54	337	15	158	55	227	416	347	203	966	
AUG.	242	297	105	644	17	221	111	349	416	358	196	969	
SEPT	284	379	143	805	26	268	152	446	361	351	166	877	
OKT.	289	358	146	811	24	251	157	433	374	363	155	891	

II. AFGEWERKTE ARTIKELEN : PRODUKTIE														
	ONDERGOED		DAMESKOUSEN		BROEKKOUSEN		SOKKEN, 3/4 KOUSEN, SOKJES		BOVENGOED		T. SHIRTS EN			
	ARTIKELEN		VAN SYNTHETISCHE GARENS		(PANTYKOUSEN)		(1.000 DOZIJN PAAR)		ARTIKELEN		POLOHEMDEN			
	(1.000 DZ. STUKS)		(1.000 DZ. PAAR)		(1.000 DZ. STUKS)		SYNTHETISCHE GARENS		ANDERE		(1.000 STUKS)		(1.000 STUKS)	
1977	180.4		20.3		95.1		55.0		83.9	1228.0		125.5		
1978	170.2		16.0		81.0		60.5		85.6	1106.8		123.6		
1979	169.6		15.1		76.9		60.0		90.0	1027.7		182.7		
1980	176.0		14.2		77.9		48.7		92.1	1061.6		194.5		
1980														
OKT.	208.2		15.8		66.1		53.0		97.2	1248.0		121.5		
NOV.	151.5		6.3		32.2		43.3		81.8	952.4		102.6		
DEC.	178.0		6.2		33.8		39.7		75.8	989.8		150.8		
1981														
JAN.	180.0		9.2		49.9		38.2		90.7	1013.0		187.3		
FEB.	157.8		10.7		65.0		41.4		84.6	1124.2		220.9		
M.	176.9		13.6		77.1		44.0		92.2	1171.9		271.8		
APR.	152.5		11.4		88.5		43.0		93.0	996.5		305.2		
MEI	144.0		10.2		72.7		46.3		93.9	891.5		280.8		
JUNI	168.4		13.7		84.8		99.9		142.9	1076.6		246.6		
JULI	54.6		6.1		30.0		22.3		37.4	435.8		90.3		
AUG.	155.5		14.2		74.8		44.3		82.7	1022.8		108.0		
SEPT	139.0		10.4		61.1		40.2		97.2	1156.8		114.5		
OKT.	155.9		10.9		48.6		45.2		94.6	1125.3		112.6		

(1) EINDE VAN DE MAAND OF VAN HET JAAR

BREIGOEDNIJVERHEID (VERVOLG)

II. AFGEWERKTE ARTIKELEN : LEVERINGEN							
	ONDERGOED ARTIKELEN (1.000 DZ. STUKS)	DAMESKOUSEN VAN SYNTHETISCHE GARENS (1.000 DZ. PAAR)	BROEKKOUSEN (PANTYKOUSEN) (1.000 DZ. STUKS)	SOKKEN, 3/4 KOUSEN, SOKJES (1.000 DOZIJN PAAR SYNTHETISCHE GARENS)	ANDERE	BOVENGOED ARTIKELEN (1.000 STUKS)	T. SHIRTS EN POLOHEMDEN (1.000 STUKS)
1977	177.7	22.4	91.3	57.4	82.7	1246.1	135.0
1978	173.6	17.5	77.8	65.1	80.5	1109.0	122.8
1979	163.6	15.9	77.9	59.9	88.8	1034.0	184.2
1980	175.4	14.8	80.2	49.5	92.3	1055.9	193.4
1980							
OKT.	220.7	15.9	79.1	52.6	89.7	1203.1	127.6
NOV.	147.0	18.9	86.7	32.5	73.4	816.9	77.4
DEC.	184.8	12.9	94.4	42.4	81.3	859.9	154.6
1981							
JAN.	146.7	7.4	35.8	35.0	74.0	1072.6	162.7
FEB.	158.4	9.6	59.3	39.5	77.1	1226.9	232.8
M.	163.4	13.4	91.3	49.8	98.5	1232.4	292.2
APR.	160.7	14.9	76.9	45.6	96.1	955.8	328.8
MEI	135.5	13.2	76.2	43.8	87.6	797.0	292.6
JUNI	171.4	11.9	75.6	92.3	130.8	1042.9	276.7
JULI	97.8	5.8	45.9	26.8	68.3	565.7	138.2
AUG.	136.8	10.1	42.2	49.2	99.0	1116.9	112.7
SEPT	167.4	12.1	70.6	48.5	122.5	1226.7	128.6
OKT.	164.6	11.3	81.2	42.0	114.5	1099.2	98.0

II. AFGEWERKTE ARTIKELEN : VOORRAAD (1)							
	ONDERGOED ARTIKELEN (1.000 DZ. STUKS)	DAMESKOUSEN VAN SYNTHETISCHE GARENS (1.000 DZ. PAAR)	BROEKKOUSEN (PANTYKOUSEN) (1.000 DZ. STUKS)	SOKKEN, 3/4 KOUSEN, SOKJES (1.000 DOZIJN PAAR SYNTHETISCHE GARENS)	ANDERE	BOVENGOED ARTIKELEN (1.000 STUKS)	T. SHIRTS EN POLOHEMDEN (1.000 STUKS)
1977	292.7	76.3	400.5	186.0	231.7	941.0	112.0
1978	238.0	55.3	425.0	131.7	294.1	915.3	120.6
1979	190.8	55.2	383.9	105.8	335.3	838.1	113.0
1980	203.7	58.4	358.7	87.6	320.7	891.8	197.9
1980							
OKT.	205.7	77.8	473.9	79.9	318.3	621.6	176.4
NOV.	210.4	65.1	419.3	90.3	326.3	758.3	201.7
DEC.	203.7	58.4	358.7	87.6	320.7	891.8	197.9
1981							
JAN.	246.6	60.2	372.8	90.3	336.3	831.5	222.4
FEB.	235.3	61.4	378.6	93.5	343.9	740.5	210.5
M.	248.8	61.5	364.3	87.7	337.6	670.6	190.1
APR.	240.5	58.0	376.0	85.0	334.7	725.7	166.5
MEI	249.0	55.0	372.5	87.5	341.0	820.2	154.7
JUNI	246.1	56.8	381.6	95.1	353.1	877.1	124.6
JULI	202.9	57.1	365.8	92.2	323.1	751.9	76.6
AUG.	221.6	61.1	398.3	87.4	306.7	666.5	71.9
SEPT	193.2	59.4	388.8	81.4	279.1	581.2	57.9
OKT.	184.5	59.0	356.3	81.1	257.5	604.3	72.5

(1) EINDE VAN DE MAAND OF VAN HET JAAR

KLEDINGS- EN CONFECTIENIJVERHEID (1) - PRODUCTIE (IN 1000 STUKS)

	MAAND- GEMIDDELD 1980	MEI 1981	JUNI 1981	JULI 1981	AUGUSTUS 1981	SEPTEMBER 1981
I. KLEDINGSTUKKEN						
REGENKLEDING	266	190	227	102	226	285
KLEDING VAN HERTSLEDER, LEDE EN SOORT- GELIJKE STOFFEN	6	5	6	1	5	7
KLEDING VOOR SPORTBEOEFENING :						
-A)BADPAKKEN EN SOORTGELIJKE ARTIKELEN	145	107	118	55	119	119
-B)ANDERE	139	128	217	70	130	138
BUSTEHOUDERS EN SOORTGELIJKE ARTIKELEN	298	204	281	148	198	194
KORSETTEN, GAINES EN SOORTGELIJKE ARTI- KELEN	107	95	132	64	87	108
WERKKLEDING (2)						
-A)OVERALLS, MARSPAKKEN, AMERIKAANSE OVERALLS MET BRET. EN PAKKEN(2 STUKS)	179	109	159	74	116	151
-B)ANDERE WERKKLEDING (3) -VOOR HEREN	141	102	132	84	88	116
-B)ANDERE WERKKLEDING (3) -VOOR DAMES	381	347	466	307	237	390
BROEKEN VOOR HEREN EN JONGENS :						
-A)WERKBROEKEN	149	118	62	47	55	85
-B)ANDERE (INCL. JEANS EN SOORTELIJKE ARTIKELEN	2024	1318	2388	1112	1509	2564
OVERJASSEN VOOR HEREN EN JONGENS	24	20	23	7	12	23
KOSTUUMS VOOR HEREN EN JONGENS	32	26	30	18	25	22
COLBERTJASSEN VOOR HEREN EN JONGENS (4)	63	57	72	32	69	81
ANDERE BOVENKLEDING VOOR HEREN EN JON- GENS	53	30	32	15	30	40
LUIERS EN ARTIKELEN VOOR KINDEREN VAN MINDER DAN 3 JAAR	126	58	92	66	96	112
MANTELS EN JASJES VOOR DAMES EN MEISJES	103	66	75	33	100	124
MANTELUKKEN VOOR DAMES EN MEISJES	18	6	7	6	8	9
OPONNEN (KLEEDJES)	613	704	628	373	526	677
ROKKEN	503	417	503	194	471	666
BLOUSES EN HEMDBLOUSES (CHEMISIERS)	427	292	397	198	437	521
PANTALONS VOOR DAMES EN MEISJES	98	115	135	68	129	156
ANDERE BOVENKLEDING VOOR DAMES EN MEIS- JES	110	105	134	92	113	145

(1) VESTIGINGEN DIE RESPECTIEVELIJK IN DE WERKPLAATS OF THUIS 5 WERKLIEDEN OF MEER VOOR DE GROEP "KLEDINGTOEBEHOREN" EN 10 WERKLIEDEN OF MEER VOOR DE ANDERE GROEPEN HEBBEN TEWERKGESTELD

(2) EXCLUSIEF WERKBROEKEN EN HEMDEN

(3) B.V. STOPPASSES EN SCHORTEN

(4) INCL. BLAZERS

KLEDINGS- EN CONFECTIENIJVERHEID (1) - PRODUCTIE (IN 1000 STUKS)

(VERVOLG)

	MAAND- GEMIDDELDE	MEI	JUNI	JULI	AUGUSTUS	SEPTEMBER
	1980	1981	1981	1981	1981	1981
I. KLEDINGSTUKKEN						
T-SHIRTS EN POLOHEMDEN	38	29	17	11	8	5
ANDERE HEMDEN VOOR HEREN EN JONGENS	306	251	279	149	244	326
ONDERKLEDING VOOR HEREN EN JONGENS (INCLUSIEF PYJAMA'S)	385	411	438	211	323	398
PYJAMA'S EN NACHTHEMDEN VOOR DAMES EN MEISJES	155	97	122	72	165	169
ONDERJURKEN EN ONDERROKKEN	60	48	74	35	36	632
ANDERE ONDERKLEDING VOOR DAMES EN MEIS- JES	177	114	114	122	139	158
II. KLEDINGTOEBEHOREN						
DASSEN EN SOORTGELIJKE ARTIKELEN	117	88	123	66	104	142
PARAPLU'S EN PARASOLS	20	15	24	7	16	19
III. HOEDEN EN ANDERE HOOFDDEKSELS						
HOEDEN:VOOR DAMES						
PETTEN EN KEPIES	49	47	38	29	27	63
ANDERE HOOFDDEKSELS	12	8	11	4	3	3
IV. MECHANISCH BORDUURWERK (1000 000 F)						
MECHANISCH BORDUURWERK	5	5	7		1	13
V. NIET VOOR KLEDING BESTEMDE CONFECTIE- ARTIKELEN						
BEDDELINNEN, TAFELINNEN, TOILET- EN KEUKENLINNEN (1000 000 F)	152	61	90	75		89
ZAKDOEKEN	373	254	272	283	215	290
BEDSPREIEN EN EIDERDOONS	24	11	19	10	28	52
SLAAPZAKKEN	9	6	7	3	1	2
DEKZEILEN EN TENTEN (IN 1000 M2)	30	30	35	18	9	22
GORDIJNEN, ROLGORDIJNEN EN OVERGORDIJNEN (IN 1000 M2)	428	351	356	237	281	375
MATRASSEN	11	10	12	6	10	12
GEMATELASSEERD WEEFSEL (IN 1000 M2)	107					

(1) VESTIGINGEN DIE RESPECTIEVELIJK IN DE WERKPLAATS OF THUIS 5 WERKLIEDEN OF MEER VOOR DE GROEP
"KLEDINGTOEBEHOREN" EN 10 WERKLIEDEN OF MEER VOOR DE ANDERE GROEPEN HEBBEN TEWERKGESTELD

KLEDINGS- EN CONFECTIENIJVERHEID - VERKOOP (VERVOLG) - MAAKLOONWERK (1000 F)

	TOTAAL VAN DE	BEDRAG GEFACUREERD VOOR MAAKWERK		BEDRAG BETAALD VOOR MAAKWERK DAT VOOR	
	VERKOPEN	UITGEVOERD VOOR :		UW REKENING WERD UITGEVOERD DOOR :	
		DERDEN IN	DERDEN IN HET	DERDEN IN	DERDEN IN HET
(1.000 F)	BELGIE	BUITENLAND	BELGIE	BUITENLAND	
	(1.000 F)	(1.000 F)	(1.000 F)	(1.000 F)	(1.000 F)
1977	2564915
1978	2570561	355328	208460	214058	20215
1979	2631358	338213	223628	172905	86334
1980	2645994	361730	198376	157787	113135
1980					
OKT.	3013009	364147	234761	264147	234761
NOV.	2226049	255454	168608	116859	157488
DEC.	2182313	275332	147434	138568	130957
1981					
JAN.	2654053	319932	179983	128433	24259
FEB.	3069131	358627	226937	252387	41614
M.	3365598	410930	231715	193549	163441
APR.	2988618	348735	204797	155819	133773
MEI	2257262	272800	174374	118863	125302
JUNI	2704920	341716	200132	164714	158592
JULI	2079145	186528	107404	86879	81072
AUG.	2736332	339507	184073	155810	51888
SEPT.	3661089	424775	261060	188381	143248

SCHOENEN- EN PANTOFFELNIJVERHEID (1)

	PRODUKTIE VAN SCHOENEN (1.000 PAAR)						
	VOOR	VOOR	VOOR	VOOR	VOOR	VOOR	WERKSCHOENEN
	MANNEN	VROUWEN	JONGENS	MEISJES	KINDEREN	BABIES	EN
			(28-39)	(28-39)	(22-27)	(-22)	-LAARZEN
1977	134.4	111.5	17.5	24.6	6.2	3.5	22.8
1978	111.7	96.4	17.4	25.1	5.9	4.3	22.8
1979	109.6	111.8	14.2	24.0	6.6	5.5	17.1
1980	124.8	104.2	14.5	22.8	7.6	4.5	7.8
1980							
OKT.	81.8	114.6	15.4	15.6	12.3	3.6	9.7
NOV.	93.9	78.4	11.1	11.6	7.8	3.5	5.0
DEC.	102.9	109.0	8.7	20.9	5.7	3.6	1.9
1981							
JAN.	78.2	76.4	18.0	22.3	9.8	4.4	14.5
FEB.	102.4	105.3	22.7	23.1	5.6	5.3	1.4
M.	129.1	131.0	19.3	25.5	5.9	4.0	3.7
APR.	69.1	100.5	20.5	19.6	6.8	4.8	16.7
MEI	80.6	60.2	10.3	15.2	4.1	3.8	11.7
JUNI	85.2	101.1	11.9	20.3	3.5	3.4	3.5
JULI	39.5	44.9	9.2	4.0	1.7	4.1	1.2
AUG.	118.3	132.5	11.3	25.4	4.2	3.3	2.4
SEPT.	84.3	123.0	13.0	22.0	4.4	2.2	9.3
OKT.	105.4	137.7	18.9	26.3	5.5	2.8	1.4
NOV.	104.3	128.5	7.6	19.6	3.9	2.8	1.2

(1) DE SCHOENEN EN DE PANTOFFELS, VOORTGEBRACHT IN DE FABRIEKEN DIE TOT DE RUBBERNIJVERHEID BEHOREN, NIET INBEGREPEN

SCHOENEN- EN PANTOFFELNIJVERHEID (VERVOLG)

	PRODUKTIE VAN SCHOENEN (1.000 PAAR) (VERVOLG)		PRODUKTIE VAN PANTOFFELS (1.000 PAAR)			
	ANDERE SCHOENEN	TOTAAL	VAN LEDER	VAN KAMEELHAAR	VAN ANDERE TEXTIELSTOFFEN	TOTAAL
1977	23.6	344.1	19.7	13.7	224.5	257.9
1978	17.4	300.9	13.4	10.1	192.4	215.9
1979	14.7	301.4	11.4	25.9	167.0	204.2
1980	15.9	302.1	11.1	30.3	183.8	225.2
1980						
OKT.	16.5	269.5	15.3	36.9	259.3	271.4
NOV.	14.9	226.2	11.9	28.9	170.9	211.8
DEC.	12.6	257.2	12.2	33.3	199.1	231.8
1981						
JAN.	13.9	236.6	7.5	31.0	212.0	250.5
FEB.	31.3	313.1	8.7	33.0	192.3	234.0
M.	15.5	334.0	9.6	31.1	211.7	292.4
APR.	19.3	257.4	8.5	31.7	196.0	236.2
MEI	17.4	203.4	8.9	26.9	162.4	198.3
JUNI	20.0	248.8	11.4	29.0	206.7	247.0
JULI	5.7	110.2	5.9	28.0	152.7	186.6
AUG.	15.7	313.1	12.5	26.5	204.3	243.3
SEPT	16.4	274.6	14.1	27.1	216.5	257.6
OKT.	16.9	315.0	11.4	77.9	227.7	316.9
NOV.	15.3	283.2	11.6	57.4	203.9	272.9

HOUT- EN AANVERWANTE NIJVERHEID (1)

	WAARDE VAN DE GEFACTUREERDE VERKOPEN (1.000000 F)													
	MEUBE- LEN	ZETELS INWERKE RIJ	SCHRIJ- WERK	VAAT- WERK	ITEN EN SCHA- RIJ	MAKE- ENIJ- ROTAN- HEID	STEL ENIJ- HEID	NENNIJ- VER- HEID	PARKET HOUT	PLAKT MELLEN PLATEN	OF LA- PANE- LEN	STE ANDERE	TOTAAL	
1977	2044.7	708.9	504.8	142.9	75.4	22.6	44.6	147.2	9.1	58.9	35.7	683.7	5.3	4483.6
1978	2032.9	691.9	468.9	130.7	78.4	20.0	44.1	134.1	11.3	56.4	34.0	661.0	4.7	4368.6
1979	2003.0	717.8	597.2	131.0	82.3	19.8	45.8	146.9	11.9	58.9	48.2	737.3	4.9	4664.9
1980	2291.1	793.4	687.3	141.9	92.2	23.9	47.6	144.3	11.6	58.3	68.1	885.4	4.5	5229.5
1980														
OKT.	2723.1	837.2	894.7	155.7	102.8	26.6	56.3	170.3	13.5	77.5	65.6	975.0	4.6	6059.7
NOV.	2233.4	661.4	683.5	117.6	96.1	34.0	41.8	128.7	10.0	48.6	44.6	777.5	2.8	4880.0
DEC.	2362.6	825.0	699.2	119.1	103.4	31.5	47.4	139.7	10.2	42.4	40.4	675.7	2.8	5100.3
1981														
JAN.	2173.9	714.3	535.9	181.4	93.9	19.9	51.8	125.9	7.3	49.8	49.8	904.3	2.5	4910.8
FEB.	2371.6	798.1	549.4	177.2	95.1	23.0	52.5	131.9	8.6	59.4	57.5	908.2	2.7	5235.3
M.	2653.7	896.0	637.4	204.1	110.7	28.3	59.9	148.9	11.4	65.8	62.8	1029.1	2.1	5910.2
APR.	2576.6	818.5	682.6	197.4	103.4	24.8	58.3	174.1	10.7	59.7	62.9	1015.8	1.9	5786.6
MEI	2228.1	701.7	636.7	141.5	93.6	21.6	54.0	148.6	6.8	53.0	62.4	828.1	2.7	4978.9
JUNI	2751.8	818.0	874.1	89.9	100.5	23.9	65.3	173.8	14.6	65.2	65.1	1029.6	2.7	6074.5
JULI	1172.6	464.4	418.1	74.1	55.6	13.3	36.5	115.5	3.4	31.1	41.4	626.5	1.5	3054.0
AUG.	2232.7	535.8	541.5	94.3	70.2	19.4	58.9	122.2	8.9	59.3	61.9	705.1	2.0	4512.2
SEPT	2638.9	923.9	733.2	121.1	116.5	22.4	69.7	141.5	11.8	82.4	91.3	980.4	2.2	5935.5

(1) VERKOPEN VAN DE INRICHTINGEN WELKE 5 WERKLIEDEN OF MEER TEWERKSTELLEN,
INGEDEELD VOLGENS HUN VOORNAAMSTE BEDRIJFVIGHEID

PAPIERNIJVERHEID

PRODUKTIE VAN PAPIER EN KARTON (T)												
	PAPIERDEEG			GRAFISCH PAPIER EN KARTON			PAK-	KARTON			ANDER	TOTAAL
	MECHA-NISCH DEEG	SCHEI-KUNDIG DEEG	TOTAAL	DAGBLAD-PAPIER	IGESTREK-DRUK-EN SCHRIJF-PAP. EN KARTON(1)	ANDER		GRIJS PAKPA-PIER UIT OUD KARTON PAPIER	ANDER	PAPIER		
1977	11975	18990	30966	6880	17467	19699	9653	1950.0	2895.0	4960	63503	
1978	11076	16384	27460	6980	18914	20584	10475	2308.8	2533.6	5854	67648	
1979	10394	20081	30474	8232	21042	20003	12653	2186.3	2548.7	7280	73944	
1980	10863	21580	32443	8479	21019	20616	12456	2417.0	2209.0	7668	74863	
1980												
OKT.	12022	22771	34793	9095	21138	19097	10921	2118.0	2744.0	7977	73090	
NOV.	10163	22232	32395	8313	20620	18190	8797	2234.0	2461.0	7707	68322	
DEC.	10530	22924	33454	8189	19870	18004	11388	2440.0	2385.0	7046	69322	
1981												
JAN.	11040	21607	32647	8301	16051	18484	16544	2622.0	2585.0	8422	73009	
FEB.	11391	21619	33010	8703	22024	19381	13224	2465.0	2631.0	5936	74364	
M.	12759	22219	34978	9622	25858	22816	16800	3052.0	2998.0	8373	89519	
APR.	8676	14029	22705	8474	22970	16613	15564	2473.0	2991.0	7925	77010	
MEI	10532	23514	34046	8893	22600	19211	15900	2218.0	2273.0	8000	79095	
JUNI	9203	22903	32106	6706	21368	19631	16640	2763.0	2713.0	6578	76399	
JULI	11066	24052	35118	9619	20513	18039	13929	1675.0	929.0	7142	71846	
AUG.	10064	10910	20974	7262	16825	17457	10118	2339.0	2764.0	8524	65289	
SEPT	10465	24661	35126	9303	23045	19335	16858	2850.0	3320.0	8610	83562	
OKT.	11097	23374	34469	7994	23100	20258	17100	3030.0	3111.0	9397	84172	
NOV.	11184	23943	35127	8220	22458	19932	15143	2742.0	2415.0	6651	78797	

PAPIERNIJVERHEID (VERVOLG)

PAPIER- EN KARTONVERWERKING (T)											
	SCHOOLARTIKELEN, BUREEL-, EN SCHRIJFBENODIGDHEDEN			VERPAKKINGEN			VEREDELDE, DOOR- DRENKT, GESTREKEN			ANDERE	ANDERE
	STOFFE- HUISHOUD- RINGSAR- TIKELEN ARTIKE- LEN	GIENE	SCHOOL- SCHRIF- TEN	BRIEF- OMSLAGEN	ANDERE	EN VER- PAK. IN ALLERH. KAR-SOOR KARTON	EN VER- PAK. IN GEGOLFD	GROTE ZAKKEN KINGEN	ANDERE		
1977	754	5267	1172	1441	2084	4393	17925	4620	4604	7870	7411
1978	575	5838	1272	1432	1960	4833	18712	4638	4552	7305	7408
1979	...	7008	1160	1547	1987	5133	18399	4884	5305	7349	7842
1980	...	7787	818	1575	1697	5380	20117	4417	4777	6740	6860
1980											
OKT.	...	9635	438	1956	1905	5781	21896	3541	5208	7958	7124
NOV.	...	7843	289	1464	1203	4902	18350	4760	4615	5549	5997
DEC.	...	7736	452	1511	2118	4766	17467	3084	4307	4780	6336
1981											
JAN.	...	8856	1770	1691	1885	5095	19236	3302	4572	4840	7183
FEB.	...	7855	1195	1595	1840	4931	20520	3685	4623	4889	6614
M.	...	9293	2598	1766	2112	5080	25287	4145	4959	5832	7723
APR.	...	9268	1969	1759	2145	6674	20414	3260	4715	5766	7157
MEI	...	7864	1710	1496	1743	5882	19444	3855	4306	6066	7166
JUNI	...	8741	1194	1751	1957	5557	26036	4872	5336	6557	8177
JULI	...	5470	633	444	885	2686	11250	2385	2776	2355	5108
AUG.	...	8853	1009	1785	1728	4878	22675	4042	3989	8237	6709
SEPT	...	9381	2653	1786	2068	5088	25171	3810	5187	8625	7676
OKT.	...	10421	715	1700	1414	5915	23571	4387	5578	8184	7678
NOV.	...	9157	637	1422	1189	3374	22275	3668	4797	4359	7661

- (1) INBEGREPEN CARBONLOOS COPIEERPAPIER
(2) INBEGREPEN PAPIER EN KARTON VOOR GOLFKARTON
(3) KRAFTKARTON NIET INBEGREPEN
(4) BREEDTE BASIS MINIMUM 40 CM

PAPIERNIJVERHEID (VERVOLG) - LEDERNIJVERHEID

	PAPIER- EN KARTON (T) (VERVOLG)			PRODUKTIE VAN LEDER				
	PAPIEREN EN KARTONNEN AR- TIKELN VOOR DE NIJVERHEID	ANDERE ARTI- KELN IN PA- PIER EN KAR- TON	TOTAAL	ZWAAR RUNDLEDER (T)	LICHT LEDE R (1 000 VIERKANTE VOET) RUND-, KALF- EN SCHAPELEDER GEITELEDER (1)			
1977	1823	1265	60629	173.0	2617.8	356.1	...	
1978	1914	1336	61772	130.8	2111.1	266.2	...	
1979	2048	1408	64321	130.3	1853.0	33.9	...	
1980	2542	1474	64185	136.9	1466.1	8.1	...	
1980								
OKT.	2818	1859	70119	148.2	1619.7	12.6	...	
NOV.	2517	1379	58876	156.3	1599.9	8.6	...	
DEC.	2176	1097	55833	146.1	1220.4	3.0	...	
1981								
JAN.	2563	1150	62143	156.1	1309.0	9.3	...	
FEB.	2337	1548	61633	148.0	1236.6	9.1	...	
M.	2504	1473	72781	163.7	1423.9	5.2	...	
APR.	2595	1496	67217	146.1	1837.2	6.7	...	
MEI	1835	1456	62824	137.5	1546.7	.4	...	
JUNI	2591	1669	74437	164.7	1910.0	5.4	...	
JULI	1478	852	36415	12.4	902.7	.5	...	
AUG.	1741	1513	67158	143.4	1549.3	2.5	...	
SEPT.	2632	1496	75513	145.0	1700.2	2.8	...	
OKT.	2498	1857	73918	159.0	1760.9	2.8	...	
NOV.	2391	1567	62497	152.5	1922.2	4.8	...	

RUBBERNIJVERHEID - ZEEPNIJVERHEID

	PRODUKTIE VAN RUBBER					PRODUKTIE VAN ZEEP EN SYNTHETISCHE WASMITTELEN				
	LIJM- SOLUTIES EN DIS- PERSIES (T)	BUIZEN EN SLANGEN (T)	TRANSPORT EN DRIJF- RIEMEN (T)	BINNEN- BANDEN, BUITEN- BANDEN EN VOLLE OF HOLLE BANDEN (T)	ANDERE RUBBER ARTIKELN (2)	TOILET- ZEEP (T)	HUISHOU- ZEEP EN ZACHTE ZEEP (3)	ANDERE ZEEP (4)	WAS- POEDERS (T)	ANDERE WAS- MITTELEN (T)
1977	240	484	310	3995	4992	277	473	1840	9808	9893
1978	238	427	315	3793	5535	241	431	1824	10790	10642
1979	254	404	284	4074	6038	358	399	1687	9548	10993
1980	225	430	296	4400	6513	325	384	1780	11403	11226
1980										
OKT.	244	459	510	5338	7693	524	408	2003	12683	11972
NOV.	188	268	237	3893	6592	246	390	1886	11227	9477
DEC.	179	325	306	4021	6274	311	279	1603	10208	10121
1981										
JAN.	185	234	163	4531	7044	405	367	1574	11398	12499
FEB.	169	270	234	3966	6795	376	361	1897	1780	12876
M.	202	328	236	4400	8718	403	353	1956	11147	12906
APR.	213	334	369	4653	6735	554	365	1918	11646	12578
MEI	168	345	357	4089	6524	348	350	1721	12783	11277
JUNI	225	342	275	4575	7044	369	393	1817	15209	14965
JULI	60	172	135	832	3371	206	347	1776	10670	8461
AUG.	205	293	85	3720	4870	231	333	1396	12794	10681
SEPT.	218	363	194	4352	7373	438	390	1735	8843	13577
OKT.	213	393	240	4298	7789					

(1) VAN 1975 AF HET GEITELEDER INBEGREPEN

(2) DE PRODUKTIE VAN SCHOENEN NIET INBEGREPEN

(3) VAN JANUARI 1976 AF UITSLUITEND ZACHTE ZEEP. DE HARDE
HUISHOUZEEP IS INBEGREPEN IN DE RUBRIEK "ANDERE ZEEP"

(4) DE PRODUKTIE VAN SHAMPOO NIET INBEGREPEN

SCHEIKUNDIGE NIJVERHEID

PRODUKTEN VAN STEENKOOLEDISTILLATIE										
	SALPETER- ZUUR	ZWAVELZUUR EN OLEUM	ZUURSTOF (1.000 M3)	ACETYLEEN	BENZEEN	RUWE BENZOL	RUWE TEER	STAALWERK- TEER, TEER VOOR KAR- TON EN WEGENTEER	RUWE NAFTALINE	
	(T)	(1)	(1.000 M3)	(T)	(T)	(T)	(T)	(T)	(T)	(T)
1977	82123	167545	79246	225	3589	3267	17425	
1978	87329	176019	83971	230	3216	3391	13697	
1979	87951	191554	89762	204	3827	3686	16946	
1980	97233	179016	80118	195	3257	2844	15696	
1980										
OKT.	98407	139301	72030	224	2971	2062	14048	
NOV.	94391	174365	76062	215	4147	1535	13396	
DEC.	119654	199757	72979	194	3430	2211	14964	
1981										
JAN.	118418	204162	67715	206	3721	2079	16379	
FEB.	102580	188483	73251	212	3689	2152	14927	
M.	114551	199915	95232	222	3469	2106	16842	
APR.	113584	185454	73222	226	3902	2877	16836	
MEI	101645	156920	83139	142	3476	2551	16283	
JUNI	112086	159135	86179	189	4266	2681	16301	
JULI	99586	145710	44460	176	4318	2682	16430	
AUG.	107772	160811	67593	148	7484	2547	16404	
SEPT	112229	147176	75873	179	3805	2498	15998	
OKT.							18111	

	KOUDELIJM	VERVEN, LAK- SYNTHETISCHE LIJEN, VERNIS- SEN EN VERNEN			ONDERHOUDS- PRODUKTEN	SYNTHETISCHE AMMONIAK EN DERIVATEN WAARVAN			
		(T)	(T)	(T)		(3)	PRIMAIRE N	MESTSTOF IN-TECHNISCHE PRODUKTEN	
								(T-N)	N
1977	1977	2098	9677	4666	48627	33462	6869		
1978	1770	1518	9743	4594	44976	32750	5644		
1979	1685	666	9654	4649	44218	32362	4960		
1980	1486	...	8906	5050	45137	31952	3810		
1980									
OKT.	1899	...	8662	6279	43288	27592	4219		
NOV.	1451	...	6870	2414	46835	29313	4123		
DEC.	1253	...	5989	4291	48312	36056	4217		
1981									
JAN.	1223	...	7485	4595	49285	35300	4438		
FEB.	1509	...	7394	7558	47547	31501	4963		
M.	1648	...	9472	4742	50629	35581	6438		
APR.	1625	...	9798	4863	49981	39736	5753		
MEI	1436	...	9127	5154	42822	32377	6142		
JUNI	1477	...	11042	6916	46451	38720	5080		
JULI	703	...	10715	4878	50552	38503	5607		
AUG.	1514	...	11348	5906	50988	30877	4993		
SEPT	1854	...	11979	5916	48183	35864	6624		

(1) TERUGGEBRACHT OP 100 P.C. MONOGEHYDRATEERD

(2) VAN JANUARI 1977 AF: KOUDELIJM, GELATINES EN OSSEINE

(3) INBEGREPEN DE DAARBIJ AANWENDBARE VERDUNNINGS- EN OPLOSMIDDELEN

SCHEIKUNDIGE NIJVERHEID (VERVOLG)

	PROD. VAN				SAMENGESTELDE MESTSTOFFEN (2)				MENGSELS VAN MESTSTOFFEN (3)			
	STIKSTOF	ANDERE	ANDERE	GEMALEN	(GEMENGE EN COMPLEXE)				(3)			
ORDER	GEWOON	ANDERE	GEMALEN	ANDERE	GEMENGE EN COMPLEXE				MENGSELS VAN MESTSTOFFEN (3)			
VORM VAN	SUPER-	FOSFAAT	THOMAS-	PRODUK-	GEHALTE AAN :				N.P.K.	ANDERE		
AMMONIAK	FOSFAAT	MEST-	SLAKKEN	TIE IN	GEMENGE EN COMPLEXE				THOMAS	MEST-	MENGSELS	
SULFAAT	STOFFEN	STOFFEN	STOFFEN	STOFFEN	GEMENGE EN COMPLEXE				KALI	STOFFEN	VAN	
BEKOMEN	(T)	(T)	(T)	REN	STIKSTOF	POTAS	FOSFOOR-	STIKSTOF	STOFFEN	MEST-	STOFFEN	
DOOR TE-	(1)	(1)	(1)	(1)	(1)	(1)	ZUUR	(1)	(1)	(1)	(1)	(1)
IRUGWIN.	(T.N.)	(T.N.)	(T.N.)	(T.N.)	(T.N.)	(T.N.)	(T.N.)	(T.N.)	(T.N.)	(T.N.)	(T.N.)	(T.N.)
1977	10106	14848	39158	70109	116995	16514	15216	21218	22173	747	2416	
1978	10828	12969	36920	77298	129443	16918	16380	23096	23809	688	3267	
1979	12292	13608	38620	87703	137206	18369	14975	24588	21402	882	2762	
1980	10100	14034	43843	74440	141165	19222	17180	24575	25467	3313	2357	
1980												
OKT.	8430	20012	47977	71776	159349	21021	18842	24600	27494	1776	827	
NOV.	9525	11510	44283	49288	136071	18969	18342	24281	22758	1631	1895	
DEC.	11017	15180	49584	37520	150781	20565	17911	26530	14544	1791	2829	
1981												
JAN.	11116	19408	50239	55476	147014	20278	16614	25598	15650	133	306	
FEB.	11021	17660	48383	47362	143880	20102	17664	23567	22493	3958	2649	
M.	10817	19152	31938	59743	157154	22554	17238	24196	22044	8629	2359	
APR.	6574	17487	44430	62335	153745	20979	17451	23942	14888	6620	1882	
MEI	10877	16352	50047	43402	126302	16560	17775	21343	17777	2371	247	
JUNI	11171	13761	46301	44035	116356	15576	16535	18618	27252	1014	1527	
JULI	3815	8169	61826	24434	59547	7345	7406	13619	24036	325	1214	
AUG.	8694	10338	51844	28004	119379	14785	22222	15087	33693	304	598	
SEPT	9728	15024	38356	36612	146560	19806	19730	24165				

NIJVERHEID DER PETROLEUMDERIVATEN

	PRODUKTIE (IN M.T.)																				
	IN BE-	VLIEG-	PETRO-	LEUM EN	RESIDU-	RESIDU	SPECIALE	WUKING	IGESTELDE	TUIGBEN-	LEUM EN	RESIDU-	RESIDU	SPECIALE							
RUME	ZINE EN	CARBU-	LIchte	ELE	PETRO-	ELE PE-	ASFALT-	BENZINE	PETRO-	AUTO-	CARBU-	REACTOR	GASOIL	STOOK-	STOOK-	LEUM	TROLEUM	ACHTIGE	EN WHITE		
(M.T.)	(TYPE	TROLEUM)	OLIE	OLIE	GAS	TEER	AARDEPEK	SPIRIT	(M.T.)	BENZINE	REACTOR	(TYPE	TROLEUM)	OLIE	OLIE	GAS	TEER	AARDEPEK	SPIRIT		
1977	12985931	421548	34269	122673	829238	134012	1048829	43815	3279	54753	21297										
1978	12718045	397196	39450	92753	766476	115117	883308	40742	35405	55461	20153										
1979	12751692	420122	28385	109900	886950	94896	781530	45239	75008	56051	22506										
1980	12662620	458865	28068	116101	820623	84688	766683	43895	78998	62489	19271										
1980																					
OKT.	12006832	382551	26009	116016	693545	80380	369687	36986	80662	124042	14088										
NOV.	12563104	458053	44690	101568	801345	51562	888493	34009	80568	23430	19534										
DEC.	12691732	456970	15881	102482	700669	150568	776576	43297	58834	24393	15258										
1981																					
JAN.	12772620	446478	8463	121246	787467	101540	852073	38187	70912	8845	32095										
FEB.	12284899	357492	36229	80854	654797	76411	674526	41641	69578	29766	12061										
M.	12210707	316646	30937	84951	608396	82812	544558	41306	61114	50496	32484										
APR.	11744285	322100	43682	89259	543607	67740	549513	25157	20183	38907	8436										
MEI	11986841	420262	51264	91419	629129	57444	613904	29712	73189	86529	8265										
JUNI	12416060	427012	33750	131393	737714	56176	673861	46255	55601	85859	17283										
JULI	12607211	484005	30473	143534	701684	43980	828078	65968	33796	55064	24113										
AUG.	12585221	453922	12019	136500	738992	41772	752323	54592	37229	84269	18506										
SEPT	12421405	393065	34394	150486	633095	44894	823528	40878	45539	80498	31192										

(1) DE CIJFERS OMVATTEN DE PRODUKTIE VAN MINERAAL- EN BEENDERBICALCIUMFOSFAAT EN VAN GECONCENTREERD SUPERFOSFAAT

(2) IN DEZE CIJFERS ZIJN EVENWEL DE HOEVEELHEDEN NIET INBEGREPEN VAN DE FABRIKANTEN DIE UITSLUITEND ALS MENGELAARS FUNCTIONNEREN EN DIE GEEN ENKEL VRUCHTBAARMAKEND ELEMENT ZELF VOORTBRENGEN

(3) PRODUKTIE VAN DE FABRIKANTEN DIE UITSLUITEND ALS MENGELAARS FUNCTIONNEREN.

STEENKOOLAGGLOMERAAT- EN COKESFABRIEKEN

	STEENKOOLAGGLOMERATENFABRIEKEN				COKESFABRIEKEN				
	(1.000 T)				OVENS		GRONDSTOFFEN (1000 T)		PRODUKTIE
	PRODUKTIE	VERKOCHT	VOORRAAD	(1)	AANTAL BATTERIJEN	AANTAL OVENS	INGESCHOTEN	VOORRAAD	VAN COKES (1.000 T)
		OF AFGESTAAN					STEENKOLEN	STEENKOLEN (1)	
1977	10.5	2.8	1.8	42	1351	619	695	464	
1978	10.4	4.2	.8	37	1184	625	513	479	
1979	10.5	2.8	1.8	42	1351	619	695	464	
1980	6.8	6.6	.3	34	1104	656	606	504	
1980									
OKT.	5.5	5.6	.7	34	1104	572	512	438	
NOV.	6.7	6.8	.4	34	1104	553	468	423	
DEC.	7.9	7.9	.3	34	1104	604	605	464	
1981									
JAN.	8.7	8.5	.4	34	1104	635	587	478	
FEB.	3.6	3.6	.4	34	1104	592	536	445	
M.	4.8	4.7	.4	34	1104	666	570	515	
APR.	3.4	3.2	.5	34	1130	668	583	514	
MEI	2.6	2.5	.5	34	1130	643	569	503	
JUNII	5.2	5.0	.6	34	1130	655	505	499	
JULII			.6	33	1074	644	492	496	
AUG.	4.0	4.0	.7	33	1074	647	437	492	
SEPTI	5.3	6.0		33	1074	646	410	497	
OKT.				33	1074	675	548	516	
NOV.				33	1074	669	469	515	

COKESFABRIEKEN (VERVOLG)

	LEVERINGEN VAN COKES (1.000T)				GAS OP 0. 760MM HG EN 4250KCA/M3(1000000M3)						
	IJZER- NIJVER- HEID	ANDERE AANWEN- DINGEN	TOTAAL	(1)	VOOR-	AMMO-	EIGEN GEBRUIK				
					RADEN COKES	NIJAK (UITGE- DRUKT IN SULFAAT (1.000T)	TOTALE PRODUK- TIE	VAN OVENS	VERWAR- MING OVENS	ANDERE DERIDOEL- EINDEN	TOTALE LEVE- RINGEN
	1977	432	20	9.5	462	119	3.3	200	14	93	12
1978	453	19	9.3	482	88	3.2	202	17	94	10	114
1979	456	70	9.3	536	108	3.1	225	17	109	13	120
1980	430	64	10.2	504	107	3.0	211	12	103	9	111
1980											
OKT.	379	40	11.4	430	190	2.7	182	7	90	7	91
NOV.	365	76	11.5	452	161	2.5	174	7	87	8	86
DEC.	400	108	11.1	518	107	2.9	191	5	94	8	95
1981											
JAN.	405	43	9.6	457	127	2.9	205	8	101	9	104
FEB.	366	84	9.5	459	113	2.9	190	10	94	8	99
M.	436	98	10.8	545	84	3.1	216	12	107	8	113
APR.	421	90	8.3	520	77	3.0	220	12	104	8	121
MEI	421	61	9.3	491	90	2.9	212	13	102	8	115
JUNII	407	94	7.1	508	81	2.9	212	13	103	7	115
JULII	401	82	4.9	488	89	3.6	211	9	100	7	113
AUG.	402	44	9.9	456	125	3.0	210	10	100	8	112
SEPTI	420	79	8.8	508	113	3.0	210	14	100	8	116
OKT.	433	65	8.5	494	123	3.1	217	15	114	9	119
NOV.	438	48	9.7	496	143	3.0		15	103	9	119

(1) EINDE VAN DE MAAND OF HET JAAR

NETTO-PRODUKTIE, INVOER EN UITVOER VAN GAS (1)

	COKESFABRIEKEN (1000M3)				TOTALE PRODUKTIE	INVOER	UITVOER	TOTAAL BE- SCHIKBAAR GAS
	GAS- FABRIEKEN	OPENBARE BEDELING	RECHT- STREEKSE INIJVERHEIDS- LEVERINGEN	STEENKOOI- MIJNEN				
	(1.000M3)			(1.000M3)	(1.000M3)	(1.000M3)	(1.000M3)	(1.000M3)
1977	119		55472		55591	985692	38316	1002967
1978	132		58509		58641	980767	42741	996667
1979	130		60719		60849	1077203	44748	1093303
1980	125		56086		56210	1026827	46604	1036562
1980								
OKT.	114		46215		46329	1034313	37606	1043036
NOV.	162		43611		43773	1255562	42813	1256522
DEC.	196		48093		48279	1326076	41453	1332906
1981								
JAN.	200		52411		52611	1429855	43710	1438756
FEB.	180		50051		50231	1362310	40049	1372492
M.	126		57168		57294	1191024	36222	1212096
APR.	104		61009		61113	1010817	31134	1040796
MEI	78		58143		58221	811532	24348	840405
JUNI	58		58417		58475	696875	26420	728930
JULI	58		56906		56964	525605	22996	559573
AUG.	55		56658		56713	522825	19975	559563
SEPT	63		58717		58780	649835	25341	683274

NIJVERHEID VAN DE NIET METAALHOUDENDE MINERALEN

1. PRODUKTIE VAN DE KLEINIJVERHEID										
	BAKSTEEN VOOR GEWOON METSELWERK (M3)			GEVELSTEEN (M3)		TOTAAL	HOLLE STEEN VOOR VLOEREN (M2)	DRAINEER- BUIZEN EN KABELBE- SCHERMER (T)	ANDERE KLEI PRODUKTEN (T) (2)	
	VOLLE BAKSTEEN	GEPERFO- REERDE EN HOLLE BAKSTEEN	TOTAAL	MET DE MACHINE GEVORMD	MET DE HAND GEVORMD				ANDERE KLEI PRODUKTEN	
1977	51119	135476	186595	30722	16675	47396	153180	757	706	
1978	42251	126293	168544	38477	19115	57592	128796	195	1454	
1979	37846	127855	165701	34653	19298	53951	94390	32	893	
1980	35736	118898	154634	32205	19740	51945	91887	816	...	
1980										
OKT.	40556	127192	167748	56866	24451	81317	114369	846	...	
NOV.	31312	108403	131715	31026	25425	56451	88803	995	...	
DEC.	23856	68354	92210	16619	11391	28010	70619	200	...	
1981										
JAN.	16395	30474	46869	17774	5354	23128	9174		...	
FEB.	17273	23030	40303	15666	5879	21545			...	
M.	22000	43283	65283	24464	10269	24733	33242	520	...	
APR.	24436	87509	111945	24594	14954	39548	79772	
MEI	28572	95928	124500	29588	16992	46580	
JUNI	31964	106199	138163	32853	20915	53768	
JULI	22461	88997	111458	17093	10286	27379	
AUG.	26431	85617	112048	11971	14703	26674	
SEPT	30081	95368	125449	30010	18252	48262	

(1) BRON : ADMINISTRATIE VOOR ENERGIE

(2) ANDERE DAN PANNEN, BOUWKERAMIEK, BLOEMPOTTEN, DUIVENKWEKERS-, HUISHOUDELIJK- EN KUNSTAARDEWERK

NIJVERHEID VAN DE NIET METAALHOUDENDE MINERALEN (VERVOLG)

II. PRODUKTIE VAN DE KERAMIEKNIJVERHEID										
	PLATEEL-EN PORCELEIN- INEN VAAT- WERK, ELEC- TROTTECHN. PORCELEIN, KUNSTZAND- ST.DIV.	ENIBEKLEDINGS- TEGELS IN PLATEEL- AARDE EN ZANDST.BE- IVLOER. IN HALV.ZAND- IST(1000M2)	KIEZELS- ALUINACHT. PRODUKTEN, KIEZELACH- ITIGE PRO- DUKTEN EN ANDERE (T)	PANNEN EN BIJBEHOREN (T)	SLIJPSTEEN (T)	FABRIEKS- TEGELS (T)	KLEIKIE- ZELSTENEN, KHWARTS, ENZ. (1000 T)	BOUW- KERAMIEK (T)	POTTEN (T)	
1977	838	142	12487	5781	104	318	33	1731	2532	
1978	797	146	12225	6676	46	407	39	2026	2347	
1979	745	47	11176	8647	43	312	40	1508	2010	
1980	730	54	10414	8783	33	1551	2207	
1980										
OKT.	860	48	10159	9816	61	1509	2263	
NOV.	471	58	8132	8561	30	1516	1176	
DEC.	710	52	8608	9267	14	1799	1602	
1981										
JAN.	731	62	7387	7394	5	1099	1471	
FEB.	728	61	7880	3948	9	738	2329	
M.	693	69	8921	4835	26	1344	2277	
APR.	714	65	9442	5061	45	1636	2440	
MEI	719	57	7634	6005	19	1639	2409	
JUNI	1206	25	8884	5001	48	1482	1921	
JULI	568	6	9313	4876	14	1356	2282	
AUG.	378	28	8641	5222		1432	579	
SEPT	713	43	10310	7405		1645	1642	

III. PRODUKTIE VAN KALK, KALKSTEEN EN KALKDERIVATEN						IV. PRODUKTIE VAN DE CEMENTNIJVERHEID					
	KALK	KALK- STEEN	DOLOMIET RUWE	WIT GEGLOEI- DE	PLEI- STER KALK	PLEISTER IN KALKAG- TEN	NATUUR- LIJKE CALCIUM CARBONA- TEN	PORT- LAND- CEMENT	UITGE- METAAL- CEMENT	VOERDE PORTLAND CEMENT- KLINKER	TOTAAL
	(1000 T)	(1000 T)	(T)	(T)	(T)	(1000M2)	(T)	(T)	(T)	(1)	
1977	193	2423	210292	14365	13953	1922	36787	404309	186748	55984	647041
1978	192	2254	290774	13881	15291	1563	35620	378877	184543	67880	631299
1979	207	2289	279523	13644	16078	1557	33354	376391	196953	68551	641895
1980	194	2472	268629	13721	14507	1701	27244	361310	202900	59323	623534
1980											
OKT.	172	2862	311700	14656	15058	1993	34773	430877	270829	66278	767984
NOV.	158	2211	209885	12628	1437	1776	23265	306213	170818	45312	522343
DEC.	145	1808	163981	11026	6882	1130	21007	164632	106421	32028	303081
1981											
JAN.	152	1724	195712	12486	9994	1389	22116	196964	85423	58446	340833
FEB.	156	1907	185244	11324	10659	1575	23067	209373	138027	49818	397218
M.	180	2369	273211	12465	15032	1342	13223	338644	175005	65456	579105
APR.	206	2645	264778	12933	16107	1294	29855	383930	246172	57948	688050
MEI	175	2388	218366	12655	15648	940	18964	384018	240440	50072	674530
JUNI	177	2744	212428	10055	17413	1640	20268	363451	254176	65457	683084
JULI	147	1571	232541	11466	5632	553	18667	217177	118385	46972	382534
AUG.	149	2437	212762	11912	15571	1966	26641	367041	180041	76572	623654
SEPT	177	2767	240770	14801	14655	1574	23721	405160	255963	133887	795010
OKT.	177	2808	226627	13924	13540	1560	26565	345506	230111	80026	655543

(1) HOOGOVENCEMENT, IJZERCEMENT, PERMETAALCEMENT, OVERGESULFATEERD CEMENT

IJZERNIJVERHEID

	PRODUKTIE VAN IJZER EN STAAL (1.000 T)												
	AANTAL PRODUK-			STAAAL								B. HALF-	
	HOOG- TIE	OVENS- HOOG-	GIET- IJZER	THOMAS	MARTIN	IN ELEK.	ZUUR-	VLOEIEND	TOTAAL	VOOR	ANDERE		
	IN OVENS-	WERKING SLAKKEN	STAAAL	STAAAL	OVEN	STOF-	STAAL V.	STAAAL	HET	HERWAL-	HALFPRO-		
(1000 T)			IGEWONNEN								(2) SERS DUKTEN		
										(2)			
1977	20	281	743		2.9	37.0	896.0	3.0	939.0	51	61.0		
1978	21	306	844			44.0	100.4	2.2	1050.4	65	68.8		
1979	25	898	898			46.4	1071.7	2.0	1129.4	92	99.9		
1980	14	300	78			51.4	972.8	2.1	1027.0	109	97.4		
1980													
OKT.	18		676			49.5	809.3	2.2	862.0	83	88.5		
NOV.	14		654			52.6	756.6	1.9	820.0	94	67.7		
DEC.	14		663			47.7	765.6	1.6	814.8	96	94.5		
1981													
JAN.	18		742			42.3	869.7	1.6	914.1	60	69.7		
FEB.	18		738			59.0	869.0	1.5	930.0	64	70.8		
M.	19		841			68.6	1000.9	1.6	1071.6	66	96.1		
APR.	17		790			64.8	937.9	1.6	1004.9	58	97.5		
MEI	17		888			72.5	1057.7	1.4	1132.0	52	98.2		
JUNI	17		853			68.0	1011.8	1.8	1082.3	73	105.4		
JULI	17		722			39.9	848.3	.4	888.6	30	75.0		
AUG.	19		719			51.0	843.0	1.6	896.0	48	66.6		
SEPT			867			77.6	1035.1	1.6	1115.0	64	102.5		
OKT.			865			75.6	962.7	1.7	1040.6	68	98.4		
NOV.						74.8	1039.6	1.6	1116.6	52	130.1		

PRODUKTIE VAN IJZER EN STAAL (1000 T)(VERVOLG)													
C. AFGEWERKTE PRODUKTEN											D. EIND-		
HAN-	PRO-	SPOOR-	MACHI-	IDIKKE	MIDDEL	BREED	FIJNE	BAND-	ROND	DIV.	PRODUKTEN		
DELS-	FIEL-	STAVEN	INE	PLATEN	MATIGE	BAND-	IZWARE	STAAL	EN	ASSEN	ISTALEN	GEGAL.	
STAAL	STAAL	EN TOEI	DRAAD	(4,76	PLATEN	STAAL	PLATEN	EN	VIERK.	EN	TOTAAL	PIJPEN	VERL.
	EN	BEHO-	IMM EN	(3TOT	(MEER	BANDEN	(STAF-	BANDEN				VERTI.	
	ZORE	REM	MEER	4,76M-	IDAN	(3)	VOOR	MAT.V.	DWARS-			PLATEN	
				(M)	(150MM)		PIJPEN	BUIZEN	LIG.		(4)	(4)	
1977	85.0	100.0	48.4	102.0	48.7	1.1	324.3	8.3		1.4	719.3	16.6	88.8
1978	76.0	104.5	58.2	133.0	75.1	.2	352.7	7.2		1.4	808.0	23.6	94.1
1979	94.4	94.2	66.6	144.0	83.7		370.8	3.1	5.3	1.4	863.7	24.6	103.6
1980	78.0	78.6	65.6	149.0	64.3		247.4	2.2	6.5	1.5	796.1	18.8	105.4
1980													
OKT.	68.3	80.2	66.5	149.0	47.3		300.6	2.3	10.1	1.5	725.6	15.9	82.0
NOV.	62.5	84.3	60.5	153.0	44.5		280.9	1.6	9.1	1.5	698.2	12.1	83.5
DEC.	70.5	78.2	68.4	121.0	52.7		297.0	2.9	7.3	1.2	699.6	13.7	84.0
1981													
JAN.	50.1	71.3	63.6	149.0	51.0		267.3	4.7	5.5	.9	663.3	15.2	84.1
FEB.	75.5	78.0	60.6	149.0	43.0		292.8	4.6	5.5	1.8	710.9	17.6	99.6
M.	67.0	84.4	75.6	185.0	51.8		356.7	5.9	10.7	1.4	838.3	18.9	121.6
APR.	58.0	85.3	42.0	186.0	57.4		349.3	6.0	13.6	.4	796.4	23.9	117.2
MEI	53.2	67.1	54.4	167.0	66.2		340.5	3.9	14.5	.4	767.7	20.5	98.9
JUNI	58.7	60.8	64.0	184.2	78.6		348.4	5.1	13.8	.5	814.1	24.4	116.3
JULI	7.1	40.8	41.6	118.8	69.7		226.5	3.9	7.4	.1	515.8	8.8	52.1
AUG.	49.8	43.1	76.1	127.5	47.7		278.8	3.4	12.8	.7	639.9	17.5	45.2
SEPT	72.6	73.3	74.3	189.5	89.8		348.8	6.7	12.2	.6	867.4	19.7	109.1
OKT.	79.3	58.4	80.8	182.4	88.6		319.8	7.9	7.5	.9	820.8	25.6	116.2
NOV.	65.5	68.7	73.5	180.0	65.3		310.0	7.2	11.1	.2	781.5		109.1

(1) DE CIJFERS HEBBEN BETREKKING OP DE VERZENDINGEN

(2) VAN JULI 1974 AF, E.S.R. STAAL INBEGREPEN

(3) DE PLATEN WELKE VERTIND, GEGALVANISEERD OF VERLOOD DIENEN TE WORDEN INBEGREPEN

(4) DE CIJFERS OMVATTEN DE HOEVEELHEDEN DIE IN DE IJZERNIJVERHEID WERDEN VOORTGE-
BRACHT, ALSOOK DE PRODUKTIE VAN DE VERWERKENDE NIJVERHEIDSTAKKEN

IJZERNIJVERHEID (VERVOLG)

VERBRUIK VAN GRONDSTOFFEN (1000 T) (1)															
HOOGOVENS											STAALFABRIEKEN(2)				
IJZERERTS							COKES				SPIEGELIJZER				
RUW IN HOOGOVENS	IN DE SINTERLATHIES	TOTAAL (3)	WAARVAN			MANGAANERTS	SCHROOT	HOOGOVENS	SINTERINSTALLATHIES	RUW IJZER	SCHROOTIJZER	IJZER	HOOGOVENS	SPIEGELIJZER	ROMANGAAN
			INLANDS	ERTS	ERTS DE										
1977	930	2553	3741	7	567	3167	8.6	3.0	1175	166	2240	828	17.2		
1978	918	3158	4077	10	535	3531	15.4	12.9	2517	893	18.1		
1979	973	3321	4294	...	388	3906	13.9	5.9	2685	1012	19.6		
1980	830	3082	3912	...	292	3620	13.7	2.2	2458	909	17.2		
1980															
1STE KWART	1061	3525	4583	...	392	4191	16.6	2.2	2919	1056	21.0		
2DE KWART	971	3621	4592	...	361	4231	14.2	2.2	2899	1060	19.8		
3DE KWART	660	2689	3349	...	232	3117	6.6	2.7	2024	768	14.1		
4DE KWART	623	2493	3166	...	184	2932	17.5	1.5	1990	751	14.0		
1981															
1STE KWART	734	2736	3469	...	172	3297	22.9	3.2	2316	882	16.1		
2DE KWART	734	3148	3882	...	158	3725	20.6	2.5	2513	1013	17.7		
3DE KWART	588	2846	3434	...	104	3330	16.9	1.5	2320	868	15.5		

NON-FERROMETALEN EN HUN LEGERINGEN (4)

RUWE PRODUCTEN (1E EN 2E SMELTIN) (T)									
	KOPER	ZINK	ZINKSTOF	LOOD	TIN	CADMIUM	ALUMINIUM	TOTAAL	
							EN DIVERSE		
1977	46940	21519	3636	10233	417	120	586	83451	
1978	42072	20043	2742	10420	433	97	298	76105	
1979	43329	21810	2282	9451	395	120	383	77769	
1980	43854	20768	2510	10659	421	127	338	78677	
1980									
OKT.	49566	21195	2704	11981	441	161	177	86225	
NOV.	39214	17869	1872	9292	128	125	310	68810	
DEC.	38102	22114	1732	10514	465	111	327	73365	
1981									
JAN.	28801	21838	2193	10549	175	118	419	64093	
FEB.	35424	21298	2133	10733	224	78	485	70375	
M.	47960	24400	2405	10571	234	114	386	86070	
APR.	40623	22977	2467	9982	265	85	200	76599	
MEI	37074	20133	1765	2689	179	83	205	62128	
JUNI	33818	23045	2599	10191	169	108	353	70283	
JULI	27568	21075	1306	6830	228	63	317	57387	
AUG.	25093	20075	1947	8128	291	105	139	55778	
SEPT	43293	20682	2597	10025	215	122	230	77164	

(1) BRON : "GROUPEMENT DES HAUTS FOURNEAUX ET ACIERIES BELGES"

(2) NIET INBEGREPEN DE ONAFHANKELIJKE GIETRIJEN

(3) INBEGREPEN VERBRUIK VAN IJZERERTS IN DE BEDDING-INSTALLATIES

(4) TOT EN MET 1977 ZIJN DE MAANDELIJKSE GEGEVENS VOOR DE RUWE PRODUCTEN
BEREKEND OP DE GEMIDDELDEN VAN DE LAATSTE DRIE MAANDEN

NON-FERROMETALEN EN HUN LEGERINGEN (VERVOLG)

	HALFPRODUKTEN (T)						EDELE METALEN			NON FERROMETAAL GIETERIJEN				
	ONGE- LE- GEERD KOPER	KOPER- LEGE- RINGEN	ZINK	LOOD	ALUMI- NIUM	TITAN EN DIVER- SE	TOTAAL (KG)	PLATINA, ENZ.)	BESTEL- LINGEN	VERZENDINGEN	UITVOER	(T)	(T)	
1977	24052	4156	2841	1507	21814	62	54430	76134	1311	82.8	83.5	463	37.1	225
1978	23795	3507	2693	1597	22009	30	53631	77065	1616	108.2	106.5	581	53.0	318
1979	24818	3514	2702	1461	22921	29	55446	79391	1507	138.9	121.9	619	62.9	355
1980	25179	3253	2787	1359	20628	27	53234	135100	1796	164.0	144.0	653	82.2	421
1980														
OKT.	25758	3400	3300	1689	20228	19	54394	141376	1624	190.0	180.0	769	89.4	460
NOV.	23521	2810	2533	1267	15240	20	45391	73193	1233	166.0	142.0	638	84.8	402
DEC.	21086	2902	1793	1219	17426	37	44463	97347	1691	137.0	143.0	639	81.9	434
1981														
JAN.	19744	3138	2253	1505	19952	43	46635	110072	4600	183.0	183.0	819	107.3	615
FEB.	22015	3050	2374	1469	19776	33	48717	88849	853	131.0	152.0	744	92.8	524
M.	25783	3899	2905	1572	21467	29	55655	108994	2032	176.0	187.0	815	125.5	573
APR.	19991	3452	2719	1547	23309	19	51038	100215	2101	181.0	174.0	766	108.0	483
MEI	22695	2880	2461	1285	21960	16	51306	92618	1215	146.0	157.0	658	141.4	469
JUNII	21724	3391	283	1519	23831	24	59320	95906	3111	175.0	168.0	733	104.3	478
JULII	17325	1013	1585	796	16003	23	36745	108588	798	94.0	98.0	460	60.2	304
AUG.	12453	2462	2342	1259	18627	19	37162	66358	982	131.0	120.0	519	72.4	372
SEPT	28752	3490	1991	1562	23282	22	59099	86106	896	193.0	161.0	692	106.3	501
OKT.										153.0	164.0	689	99.5	476

METAALVERWERKENDE NIJVERHEID (1)

	VORMSTAALGIETERIJEN					IJZERGIETERIJEN						
	BESTEL- LINGEN	VERZENDINGEN	UITVOER	BESTEL- LINGEN	VERZENDINGEN	UITVOER	BESTEL- LINGEN	VERZENDINGEN	UITVOER	BESTEL- LINGEN	VERZENDINGEN	UITVOER
	1000000 F	1000000 F	(T)	1000000 F	(T)	1000000 F	1000000 F	(T)	1000000 F	(T)	1000000 F	(T)
1977	290	369	5952	269.6	4629	409	368	14614	92.5	2419		
1978	323	327	5661	236.3	4505	490	319	11343	90.1	2548		
1979	348	330	5646	238.5	4460	447	314	9831	104.0	3059		
1980	397	395	6714	280.0	5340	476	360	10109	126.4	3360		
1980												
OKT.	353	371	5874	232.1	3978	444	464	12430	156.1	4078		
NOV.	344	421	8026	318.2	6942	466	347	9577	126.3	3400		
DEC.	394	390	6000	270.2	4472	426	327	8324	115.1	2730		
1981												
JAN.	550	459	6688	339.9	5651	402	298	8234	88.3	2470		
FEB.	287	398	6569	294.8	5755	452	319	8699	112.1	2951		
M.	358	429	6561	328.7	5632	464	315	8871	80.5	2538		
APR.	356	425	6136	302.1	5071	511	357	9837	113.4	3088		
MEI	377	358	5376	252.0	4360	506	325	9001	105.5	2737		
JUNII	576	375	4900	254.0	3773	461	386	10518	126.4	3269		
JULII	302	357	5664	280.2	4988	477	212	5639	90.2	2361		
AUG.	538	465	7757	376.2	6979	518	310	8593	104.5	2655		
SEPT	507	427	7109	318.7	6253	430	351	9853	108.0	3022		
OKT.	402	381	5273	234.4	3337	423	399	10772	142.4	3843		

(1) BRON : FEDERATIE VAN DE ONDERNEMINGEN DER METAALVERWERKENDE NIJVERHEID EN HET NATIONAAL INSTITUUT VOOR DE STATISTIEK. INRICHTINGEN WELKE 5 WERKLIEDEN OF MEER TEWERKSTELLEN

METAALVERWERKENDE NIJVERHEID (VERVOLG)

	DRAAD-EN METAALTREKKERIJ, KOUDWALSERIJ EN AFGELEIDE PRODUCTEN					SMEEDWERK, WARM PERS- EN DIEPTREKWERK EN AANVERWANTE NIJVERHEID				
	BESTEL- LINGEN	VERZENDINGEN	UITVOER		BESTEL- LINGEN	VERZENDINGEN	UITVOER			
	1000000 F	1000000 F	(T)	1000000 F	(T)	1000000 F	1000000 F	(T)	1000000 F	(T)
1977	2155	2100	80401	1700.2	63188	1002	1002	43570	471.6	22801
1978	2336	2222	87844	1836.8	71015	1022	951	42581	473.1	22369
1979	2392	2392	91667	1945.1	72922	979	940	40671	455.7	21260
1980	2443	2444	86097	1986.4	67963	1093	1022	40570	511.4	22011
1980										
OKT.	2828	2664	93533	2161.2	73622	980	1089	40802	526.3	22438
NOV.	2209	2068	72489	1687.0	57343	836	846	32807	434.7	18405
DEC.	2722	2127	73388	1687.8	58907	1446	834	27543	428.3	14029
1981										
JAN.	2596	2371	78203	1872.0	62752	797	897	33978	488.1	20605
FEB.	2638	2308	79525	1916.4	64267	1053	938	32565	481.1	18514
M.	2429	2638	89020	2212.4	72328	1003	1064	38434	578.2	22145
APR.	2834	2707	92070	2223.2	72886	1040	1121	41554	653.0	26334
MEI	2455	2408	84711	2021.9	69089	939	1011	34626	558.9	20804
JUNI	2470	2656	97673	2218.7	79187	1057	1223	44072	652.8	26185
JULI	2098	1970	61960	1683.6	50892	589	485	22170	281.4	15240
AUG.	2004	1752	68273	1424.5	53690	1051	1046	33437	514.2	16653
SEPT	2147	2779	94562	2292.5	77182	975	1114	40163	551.7	21416
OKT.	2433	2766	95131	2348.5	79786	1193	1192	43235	600.3	23788

	PLAATBEWERKING EN DIVERSE METAALVERWERKINGEN					METAALTOEBEHOREN VOOR HET BOUWBEDRIJF				
	BESTEL- LINGEN	VERZENDINGEN	UITVOER		BESTEL- LINGEN	VERZENDINGEN	UITVOER			
	1000000 F	1000000 F	(T)	1000000 F	(T)	1000000 F	1000000 F	(T)	1000000 F	(T)
1977	2652	2699	99158	1310.2	61584	2187	2288	31456	700.5	12022
1978	2813	2764	101440	1347.5	63969	2206	2319	31014	721.2	11575
1979	3115	3094	111229	1542.5	70932	2381	2405	32289	783.3	13100
1980	3223	3338	116052	1706.7	72178	2489	2587	33798	864.4	13989
1980										
OKT.	3187	3479	115397	1735.0	69839	2802	3019	38670	1020.8	16902
NOV.	2856	2795	90958	1389.3	55275	2317	2648	33537	847.1	14040
DEC.	3773	3099	108627	1571.3	67826	2257	2506	31447	857.9	13329
1981										
JAN.	2812	2801	94079	1434.1	58161	2148	2172	27661	748.6	11696
FEB.	3555	3200	107872	1616.9	65845	2154	2288	28794	747.7	11480
M.	3360	3607	128573	2002.1	87177	2392	2568	32757	926.6	13757
APR.	3311	3778	127010	2025.4	81012	2379	2521	31844	895.3	13493
MEI	3430	3242	110852	1645.9	67083	2250	2163	27764	775.0	11747
JUNI	3526	4185	149139	2222.5	93758	2561	2786	34670	948.8	14090
JULI	3003	3151	112515	1803.8	73271	1366	1441	19280	571.0	8669
AUG.	3326	3188	93858	1615.1	56503	2663	2134	27713	713.6	11567
SEPT	3560	3978	130193	2219.0	85977	2679	2933	34946	961.6	13799
OKT.	3515	3958	129526	2140.9	84568	2617	2970	36220	1117.3	16414

METAALVERWERKENDE NIJVERHEID (VERVOLG)

	BRUGGEN, VAKWERK, PLAATWERK EN STOOMKETELS					SCHEEPSBOUW				
	BESTEL- LINGEN	VERZENDINGEN	UITVOER		BESTEL- LINGEN	VERZENDINGEN	UITVOER			
	1000000 F	1000000 F	(T)	1000000 F	(T)	1000000 F	1000000 F	(T)	1000000 F	(T)
1977	1803	1691	30484	501.0	9901	1105	831	6877	208.5	943
1978	1892	1814	29186	528.9	7939	767	1837	9557	279.5	1103
1979	2838	1823	27088	500.8	7628	1993	1142	7622	261.7	634
1980	2177	2014	26625	387.5	4588	983	1143	5726	539.3	2755
1980										
OKT.	1842	2419	32702	484.8	5523	373	3102	17966	204.2	13991
NOV.	1633	2117	35467	312.4	9241	624	455	331	197.9	242
DEC.	2510	2472	25684	318.6	2824	817	2353	17229	647.2	2165
1981										
JAN.	1706	1733	22391	295.8	3688	551	382	1491	154.6	1308
FEB.	1827	2074	23047	420.8	5720	515	405	908	120.0	499
M.	1560	2089	26832	490.2	5970	520	540	1261	237.3	983
APR.	2064	2295	25464	552.1	6038	679	2111	9338	273.0	9
MEI	1576	1860	24016	386.5	5062	397	476	238	229.9	
JUNI	2624	2644	29027	455.3	5386	489	1576	8722	327.1	35
JULI	1196	1674	16305	337.9	2944	2442	2788	12	141.9	12
AUG.	2018	2008	21418	556.5	4423	365	388		201.0	
SEPT	1929	2206	31074	536.1	9809	1575	378	724	159.0	613
OKT.	2085	2285	27359	499.0	5988	671	1090	3032	272.8	45

	SPOOR- EN TRAMWEGMATERIAAL					MOTORVOERTUIGEN, RIJWIELEN, EN AANVERWANTE BEDRIJVEN				
	BESTEL- LINGEN	VERZENDINGEN	UITVOER		BESTEL- LINGEN	VERZENDINGEN	UITVOER			
	1000000 F	1000000 F	(T)	1000000 F	(T)	1000000 F	1000000 F	(T)	1000000 F	(T)
1977	560	430	4203	101.7	752	13212	13197	114382	11259.2	99058
1978	816	360	3238	112.7	678	13553	13559	109370	11818.6	96466
1979	585	315	1877	93.7	597	15768	15795	118702	13995.5	6188
1980	774	524	3290	52.4	398	14964	15083	103925	13387.9	92833
1980										
OKT.	448	674	4608	34.7	215	15019	15216	109360	13492.8	98473
NOV.	1230	491	2904	29.4	193	13707	14082	92279	12699.0	83587
DEC.	647	581	3189	12.5	82	13781	14084	90433	12441.2	80828
1981										
JAN.	134	429	2947	15.0	118	13763	13638	89489	12482.9	82298
FEB.	273	507	3307	1680.4	146	13893	14045	89692	12213.7	77867
M.	188	678	4450	32.5	167	17980	18579	118023	16551.7	104500
APR.	448	653	3769	62.3	191	18677	18451	116491	16442.7	104643
MEI	1670	530	3325	50.4	236	16449	16615	103419	14952.1	93534
JUNI	358	686	4795	66.5	284	189018	18679	109151	16701.3	99258
JULI	70	95	811	12.4	76	10887	10839	69026	9173.9	60260
AUG.	2987	562	3918	87.9	327	10996	10822	70075	9620.8	62917
SEPT	5871	773	3921	78.3	319	18865	18856	111876	16942.2	101200
OKT.	405	780	6391	91.8	401	20977	21179	122767	19199.5	111884

METAALVERWERKENDE NIJVERHEID (VERVOLG)

	VLIEGTUIGINDUSTRIE						DRIJFMACHINES, PNEUMATISCHE EN HYDRAULISCHE MACHINES					
	BESTEL- LINGEN	VERZENDINGEN			UITVOER		BESTEL- LINGEN	VERZENDINGEN			UITVOER	
	1000000 F	1000000 F	(T)	1000000 F	(T)	1000000 F	1000000 F	(T)	1000000 F	(T)		
1977	498	321	51	186.4	33	2255	2255	10322	1455.3	6370		
1978	605	391	174	250.9	153	2164	2239	10413	1455.0	6298		
1979	1321	683	872	508.6	718	2319	2185	11449	1408.3	6608		
1980	1475	957	663	800.1	630	2423	2520	11765	1735.4	7438		
1980												
OKT.	886	840	110	680.7	90	2253	2597	12349	1638.5	6881		
NOV.	84	1119	1223	913.8	1196	2205	2073	10513	1421.4	6420		
DEC.	770	949	685	808.7	658	2017	2739	14769	1456.5	7444		
1981												
JAN.	496	982	547	756.0	499	2147	2056	9824	1501.4	6344		
FEB.	1410	912	846	809.4	817	2529	2291	10497	1676.1	6809		
M.	494	1434	826	1271.6	727	2512	2501	11136	1864.0	7341		
APR.	526	1798	977	1669.8	938	2251	2632	11901	1900.9	8042		
MEI	237	1472	699	1344.5	691	2245	2385	10517	1612.8	6400		
JUNI	6906	1505	946	1237.5	857	2792	2706	12492	1929.7	8058		
JULI	140	327	15	285.4	15	1868	2132	8629	1469.4	5756		
AUG.	191	1849	1005	1741.2	1005	2255	1878	9170	1268.6	6390		
SEPT	332	1762	886	1572.0	867	2240	2444	10569	1629.4	6654		
OKT.	101	1631	782	1446.4	763	2463	2296	11910	1634.8	8728		

	WERKTUIGMACHINES EN AANVERWANTE NIJVERHEDEN						TEXTIELMACHINES EN TOEBEHOREN					
	BESTEL- LINGEN	VERZENDINGEN			UITVOER		BESTEL- LINGEN	VERZENDINGEN			UITVOER	
	1000000 F	1000000 F	(T)	1000000 F	(T)	1000000 F	1000000 F	(T)	1000000 F	(T)		
1977	672	738	2593	547.0	1868	644	592	4208	507.8	3593		
1978	829	797	2847	569.8	1993	766	541	3500	454.5	2979		
1979	869	865	3282	619.8	2205	875	644	3345	533.3	2787		
1980	910	928	2958	674.2	2164	701	645	3019	533.0	2495		
1980												
OKT.	881	1017	3064	776.9	2180	494	828	3395	713.0	2841		
NOV.	991	875	2733	668.4	2037	389	389	2051	297.0	1559		
DEC.	1161	1156	4078	830.4	2794	590	943	4302	829.1	3770		
1981												
JAN.	885	779	2278	599.4	1749	846	469	2133	390.6	1824		
FEB.	1154	809	2607	611.7	1993	742	493	2103	410.0	1764		
M.	1249	899	2813	639.4	1917	826	722	2768	605.4	2271		
APR.	973	926	3273	712.8	2531	773	707	3181	625.0	2792		
MEI	612	819	2598	602.2	1822	526	544	2636	467.6	2282		
JUNI	997	994	3259	726.6	2221	895	724	2969	614.1	2395		
JULI	654	616	3272	489.1	2826	440	549	2457	482.7	2113		
AUG.	1037	919	2871	723.4	2261	715	448	1772	385.4	1511		
SEPT	1176	1205	3374	932.4	2596	978	737	3080	614.3	2530		
OKT.	1289	1084	2997	810.3	2238	562	829	3095	710.7	2591		

METAALVERWERKENDE NIJVERHEID (VERVOLG)

	DIVERSE MECHANIEK CONSTRUCTIES						HEF-, TRANSPORT- EN WEEGTOESTELLEN					
	BESTEL- LINGEN		VERZENDINGEN		UITVOER		BESTEL- LINGEN		VERZENDINGEN		UITVOER	
	1000000 F	1000000 F	(T)	1000000 F	(T)	1000000 F	1000000 F	(T)	1000000 F	(T)		
1977	1094	1055	6249	436.0	2732	1692	1675	12908	1089.2	9115		
1978	1027	1079	6352	460.5	2676	2031	1980	15069	1365.4	11155		
1979	1228	1183	6600	509.8	2848	2147	2101	15353	1459.3	11576		
1980	1285	1281	6622	497.3	2769	2468	2351	15806	1542.0	10995		
1980												
OKT.	1376	1328	7585	526.3	3074	2495	2465	16297	1635.9	11288		
NOV.	1004	1109	6015	447.4	2511	2405	2328	15266	1573.0	10952		
DEC.	1515	1587	6356	484.2	2471	2118	2229	13872	1341.7	9277		
1981												
JAN.	1494	1216	6913	456.9	2763	2482	2568	14982	1648.6	11176		
FEB.	1494	1574	7908	548.5	2564	2154	2074	13721	1445.0	9922		
M.	3296	1494	8294	581.8	3378	2437	2440	15667	1693.2	10736		
APR.	1605	1589	6696	602.9	3014	2550	2563	16190	1773.1	11115		
MEI	1318	1409	6290	592.8	2907	2222	2374	14897	1671.2	10579		
JUNI	1680	1655	7186	633.4	3373	2545	2755	17031	1822.2	11434		
JULI	1079	1460	4900	426.2	1876	2662	2322	14064	1646.3	9899		
AUG.	1286	1433	5153	488.6	2566	2155	1881	11063	1239.8	7474		
SEPT	1674	1522	6779	707.3	3577	3131	2812	15756	1950.2	10813		
OKT.	1428	1526	6658	610.2	3107	2455	2545	14938	1622.6	10010		

	TOESTELLEN EN INSTALLATIES VOOR DIVERSE NIJVERHEDEN						ELEKTROTECHNIEK					
	BESTEL- LINGEN		VERZENDINGEN		UITVOER		BESTEL- LINGEN		VERZENDINGEN		UITVOER	
	1000000 F	1000000 F	(T)	1000000 F	(T)	1000000 F	1000000 F	(T)	1000000 F	(T)		
1977	3101	2945	24012	2350.9	19691	9140	9046	40521	5246.7	20987		
1978	2804	2867	21903	2214.2	17212	9899	9355	40996	5592.7	28772		
1979	3610	3154	23151	2438.8	18455	10858	9427	46617	5707.4	22933		
1980	2912	2907	20001	2198.8	15090	10392	10357	41201	6086.0	20952		
1980												
OKT.	3011	2821	21319	2075.8	15204	9522	10751	46207	5854.7	22508		
NOV.	2976	2719	16544	2151.6	12659	15303	10087	40659	6011.8	21674		
DEC.	3223	3051	18377	2315.3	13148	11166	14470	41523	9157.7	22443		
1981												
JAN.	2795	2411	14842	1863.0	10869	10582	8525	34422	4571.7	16478		
FEB.	3653	2758	17760	2202.2	13890	11728	9813	38422	5807.2	19548		
M.	3542	3329	26294	2588.4	21238	13833	11558	41950	6578.8	20688		
APR.	3000	3024	19298	2414.5	14897	11229	10163	37684	5653.1	17617		
MEI	2480	2750	17987	2165.4	13829	11619	10519	36375	6174.1	18052		
JUNI	3452	3461	22520	2632.4	16394	10248	11305	42124	6168.1	20444		
JULI	1826	2048	13706	1555.6	10064	6812	6294	24743	3597.6	12559		
AUG.	2530	2219	11283	1654.1	7353	14759	10962	36299	6216.6	21187		
SEPT	3232	2955	17516	2257.8	12712	11847	11665	40285	6597.9	20553		
OKT.	2571	2638	18223	1981.2	12154	9293	11124	38737	6198.7	21239		

METAALVERWERKENDE NIJVERHEID (VERVOLG)

	MEET-, LABORATORIUM- EN GELIJKKAARDIGE TOESTELLEN					WAPENS EN MUNITIE				
	BESTEL- LINGEN	VERZENDINGEN	UITVOER		BESTEL- LINGEN	VERZENDINGEN	UITVOER			
	1000000 F	1000000 F	(T)	1000000 F	(T)	1000000 F	1000000 F	(T)	1000000 F	(T)
1977	239	200	569	120.3	374	1003	964	2098	858.5	1768
1978	220	207	633	122.8	419	909	1017	1975	941.9	1759
1979	219	209	691	125.9	485	1232	1053	2424	959.6	2188
1980	485	438	826	328.6	624	997	1030	2528	913.3	2226
1980										
OKT.	376	507	908	390.2	684	809	769	1889	586.6	1313
NOV.	475	408	864	301.1	682	815	1149	2147	994.0	1785
DEC.	932	515	672	407.5	489	1778	869	1463	714.2	954
1981										
JAN.	537	342	830	244.9	608	1665	749	1889	647.6	1577
FEB.	384	503	968	405.5	685	601	1314	1665	1105.7	1044
M.	524	427	912	280.0	693	534	1047	2075	779.2	1169
APR.	401	305	773	222.1	595	1214	1039	1896	827.5	1247
MEI	313	419	867	285.9	615	153	1196	1990	1060.7	1730
JUNI	1049	816	941	667.9	693	1631	1245	3448	950.6	2429
JULI	278	338	638	203.9	482	89	262	131	197.8	81
AUG.	535	343	790	245.5	590	1763	1914	3451	1697.3	2518
SEPT	772	388	956	227.8	698	2306	1450	3196	1162.6	2595
OKT.	837	689	740	509.0	547	1394	882	2145	707.8	1367

	T O T A A L				
	BESTELLINGEN	VERZENDINGEN		UITVOER	
	1000000 F	1000000 F	(T)	1000000 F	(T)
1977	47714	44766	534628	29413.0	343828
1978	47413	42942	535105	30872.3	348583
1979	54824	50004	555406	34191.5	371581
1980	53066	52324	538294	35151.0	350759
1980					
OKT.	50378	56421	584465	36764.7	375122
NOV.	52871	48527	476390	32820.8	310143
DEC.	54042	57280	497901	36695.6	310640
1981					
JAN.	49387	45177	453821	30599.7	302634
FEB.	52494	49022	477475	32961.6	312080
M.	59942	58368	567517	40322.1	385355
APR.	56822	59165	565392	39943.2	375553
MEI	51776	52875	498184	36955.4	333559
JUNI	65218	62454	605583	41355.8	393523
JULI	38277	36852	385937	24730.2	264384
AUG.	53691	46521	417905	30914.8	268569
SEPT	61212	60737	566818	41818.8	383165
OKT.	57114	62244	579931	42878.6	392798

PLASTIEKVERWERKENDE NIJVERHEID (1)

	LEVERINGEN										
	VER- BRUIKTE GROND-	HALFFABRIKATEN									
	STOFFEN BUIZEN VOOR ELEK- TRISCHE GELEIDIN- GEN	BUIZEN EN PIJPEN	(GEESTRUDEERD)	PROFIELSTUKKEN	ALVEOLAIRE PRO- DUKTEN (SCHUIMPLASTIEK)	VELLEN EN FOLIEEN					
	(T)	(T)	(MILJ F)	(T)	(MILJ F)	(T)	(MILJ F)	(T)	(MILJ F)	(T)	(MILJ F)
1977	36788	250.0	10.3	2375.0	119.4	862.0	58.0	3149.0	216.2	5808.0	387.4
1978	37305	251.6	10.0	3592.5	223.4	828.3	57.0	3027.2	200.8	6584.8	354.8
1979	41875	215.0	10.0	4209.5	295.5	732.9	64.8	3328.1	249.6	7413.7	443.4
1980	40744	231.6	10.9	4971.7	369.9	673.9	58.5	3204.2	279.7	8009.6	513.2
1980											
OKT.	43331	247.6	12.7	5204.9	474.5	560.7	54.8	4152.7	313.8	8944.8	540.9
NOV.	38907	135.8	6.7	4847.7	276.4	558.4	52.6	3507.6	276.6	7753.2	481.2
DEC.	33772	115.4	5.5	4238.2	318.8	534.1	46.8	3087.5	244.7	6261.2	490.0
1981											
JAN.	40441	164.9	8.4	2270.4	138.5	522.0	50.7	2785.8	252.0	8422.7	521.3
FEB.	40706	189.1	9.0	2963.8	167.4	601.1	74.5	4085.3	363.2	8970.0	568.1
M.	48952	233.5	11.3	3221.0	186.3	728.3	78.5	4435.9	299.5	10693.3	710.3
APR.	42632	194.0	9.3	3042.4	177.0	718.2	71.6	2365.1	323.5	9621.7	654.5
MEI	39456	169.9	8.4	3164.8	177.7	691.3	72.5	3906.6	315.2	8339.5	559.4
JUNI	48858	195.6	9.8	3943.0	214.9	1005.8	96.8	5183.3	349.4	9567.1	669.5
JULI	25577	92.7	5.0	1555.6	119.6	573.4	60.2	2269.1	214.2	5880.5	415.5
AUG.	36230	205.7	9.4	2454.0	148.1	731.3	82.8	3396.8	272.4	6233.4	392.8
SEPT	50425	203.1	10.2	3420.6	225.5	1011.3	102.9	4515.0	378.8	11312.3	979.3

PLASTIEKVERWERKENDE NIJVERHEID (1) (VERVOLG)

	LEVERINGEN											
	GEGOLFDE EN VLAKKE PLATEN		ANDERE HALF- FABRIKATEN		AFGEWERKTE PRODUCTEN							
			TANKS, VATEN, GROTE RECI- PIENTEN, CON- TAINERS		ZAKKEN	FLESSEN EN FLACONS	ANDERE					
	(T)	(MILJ F)	(T)	(MILJ F)	(T)	(MILJ F)	(T)	(MILJ F)	(T)	(MILJ F)		
1977	683.0	51.8	2023.0	102.2	354.0	33.8	4506.0	186.4	1451.0	107.4	3188.0	271.9
1978	602.8	58.7	2771.5	108.0	321.6	30.1	4688.6	179.1	1334.6	105.7	2816.6	271.1
1979	638.7	58.5	3945.3	169.0	381.3	36.8	5061.3	237.4	1666.4	127.4	3186.0	314.7
1980	575.3	67.8	3055.3	156.6	321.1	33.3	5012.5	278.5	1456.3	149.0	3099.3	342.7
1980												
OKT.	352.9	50.7	3424.3	189.2	306.0	33.0	5495.5	279.8	1281.1	214.9	3449.8	356.1
NOV.	545.9	94.1	1386.9	112.4	258.1	20.4	4665.9	231.3	1156.6	121.0	2609.0	311.1
DEC.	543.1	95.7	3033.8	191.0	386.9	37.2	4817.4	241.3	1049.4	107.5	2883.9	335.2
1981												
JAN.	453.7	49.1	3292.9	182.2	261.4	27.7	4775.9	239.9	1335.8	145.2	3125.2	334.8
FEB.	413.0	40.9	3975.4	207.7	321.0	34.8	5118.9	273.8	1599.8	150.9	3411.1	370.4
M.	558.6	65.3	4687.0	236.4	316.0	32.1	5399.1	281.1	1352.7	154.0	3471.7	412.1
APR.	734.9	78.5	3540.5	185.3	207.8	27.2	4870.8	261.1	1331.8	152.8	3229.8	386.1
MEI	675.9	70.7	4090.0	196.7	260.5	31.2	4283.4	251.2	1015.9	116.8	2634.8	339.4
JUNI	871.4	89.8	4191.2	213.9	316.7	31.6	5220.4	286.0	1430.1	158.1	3617.7	438.2
JULI	450.2	31.5	2754.9	146.3	225.6	28.0	3520.5	193.8	766.4	83.3	2341.0	272.7
AUG.	588.5	64.6	1134.6	184.1	336.0	37.4	4517.9	242.0	1335.9	138.8	2959.9	310.8
SEPT	731.1	70.1	2837.9	303.7	403.6	59.7	5636.0	300.5	1116.3	137.7	3421.8	377.9

(1) VAN JANUARI 1973 AF IS DE SERIE NIET MEER VERGELIJKBAAR MET DE CIJFERS VAN DE VOORGAANDE JAREN

PLASTIEKVERWERKENDE NIJVERHEID (1) (VERVOLG)

LEVERINGEN												
AFGEWERKTE PRODUKTEN												
	Huishoud-toilet hygiëne, camping- artikelen, enz.				toebehoren voor het bouwbedrijf en de versiering, meubelen en onderdelen				sportartikelen, speelgoed, grammofoonplaten stukken voor trans- portmaterieel, enz.			
	(T)	(MILJ F)	(T)	(MILJ F)	(T)	(MILJ F)	(T)	(MILJ F)	(T)	(MILJ F)	(T)	(MILJ F)
1977	1966.0	280.1	2522.0	225.9	105.0	11.2	1949.0	358.9	261.7	168.5		
1978	1916.1	295.2	1840.5	147.8	105.7	10.4	2307.6	357.6	308.2	172.0		
1979	2019.3	331.6	2053.9	163.8	106.5	8.2	2086.7	341.3	281.1	162.9		
1980	2078.2	376.9	1884.5	157.2	102.5	8.3	1974.0	359.3	311.3	212.4		
1980												
OKT.	2541.5	542.4	2070.2	175.9	62.3	6.2	2010.8	362.6	324.2	201.4		
NOV.	1756.3	333.3	1696.2	159.9	58.6	4.6	1993.8	338.1	346.2	349.2		
DEC.	1836.8	352.0	1442.6	119.3	65.9	6.2	966.0	254.1	288.9	184.1		
1981												
JAN.	2116.9	362.7	1345.7	111.8	162.2	12.1	1644.6	296.9	2136.1	359.0		
FEB.	2087.8	369.4	1693.3	138.4	178.7	15.3	2042.5	372.3	2093.0	402.7		
M.	2501.7	455.2	1866.4	170.1	238.2	21.6	2078.5	346.6	4911.5	447.0		
APR.	2399.3	428.9	1870.1	149.1	334.2	23.6	2066.4	460.4	2569.5	223.9		
MEI	2174.6	378.2	1771.9	167.3	85.4	7.5	1924.4	338.5	2398.1	498.4		
JUNI	2665.0	496.7	1980.0	174.0	120.5	25.3	2341.8	423.3	2890.0	454.6		
JULI	1702.6	363.1	1095.8	91.9	78.5	6.0	1118.6	248.6	2100.1	432.2		
AUG.	1871.6	297.9	1831.6	138.5	23.1	9.8	1707.3	990.8	2271.4	486.7		
SEPT	2556.9	483.8	1075.4	189.4	110.3	11.3	2460.4	412.3	3132.7	521.1		

(1) VAN JANUARI 1973 AF IS DE SERIE NIET MEER VERGELIJKBAAR MET DE CIJFERS VAN DE VOORGAANDE JAREN

VERZENDINGEN VAN DE NON-FERRO-METAALGIETERIJEN

	EEN- HEDEN	DERDE KWARTAAL 1980	VIERDE KWARTAAL 1980	JAAR 1980	EERSTE KWARTAAL 1981	TWEDE KWARTAAL 1981	DERDE KWARTAAL 1981
VERZENDINGEN VAN DE NON-FERRO-METAALGIE- TERIJEN							
GIETSTUKKEN UIT ALUMINIUMLEGERINGEN	1000 F TON	282410 1357	329923 1568	1278256 6198	387016 1870	358247 1652	279409 1273
GIETSTUKKEN UIT KOPER EN KOPERLEGERINGEN	1000 F TON	61647 171	70607 211	277039 792	73714 244	71452 290	46341 101
GIETSTUKKEN UIT ANDERE NON-FERROMETALEN OF LEGERINGEN (1)	1000 F TON	50891 243	62331 292	193760 953	60430 264	68151 227	49542 277
	1000 F TON	394948 1771	462861 2071	1749055 7943	521160 2378	497850 2169	375292 1651

VERZENDINGEN VAN DE METAALVERWERKENDE NIJVERHEID
 VESTIGINGEN WELKE 5 WERKLIEDEN OF MEER TEWERKSTELLEN

	EEN- HEDEN	DERDE KWARTAAL 1980	VIERDE KWARTAAL 1980	JAAR 1980	EERSTE KWARTAAL 1981	TWEDE KWARTAAL 1981	DERDE KWARTAAL 1981
VORMSTAALGIETERIJEN EN IJZERGIEETERIJEN							
STAALGIETERIJEN (GIETSTAAL)	1000 F TON	890198 15170	1172439 19915	4688494 80366	1285462 19818	1161092 16485	1044382 15990
GIETSTUKKEN VOOR LEIDINGEN	1000 F TON	52344 848	61394 1795	213657 4194	43521 724	39399 533	34843 479
GIETSTUKKEN VOLGENS CATALOGUS	1000 F TON	21938 490	31094 683	104510 2376	29767 621	23975 452	18289 352
COQUILLEN EN WALSCYLINDERS	1000 F TON	160726 3002	187083 3011	758494 13896	71878 967	137745 2054	100097 1579
ANDERE GIETSTUKKEN VOLGENS MODEL	1000 F TON	698936 22806	834039 24835	3143057 99029	780892 23454	877068 26490	693045 20824
VERBINDINGSSTUKKEN EN ANDERE STUKKEN UIT SMEEDBAAR GIETIJZER	1000 F TON	3115 20	3201 22	11329 90	5008 38	4087 44	3921 33
HERSTELLINGEN EN ANDER MAAKWERK	1000 F TON	1430	2889	5106	1186	337	141
	1000 F TON	1828687 42336	2292139 50261	8924647 199951	2217714 45622	2243703 46058	1894718 39257
DRAAD- EN METAALTREKKERIJ, KOUDWALSERIJ EN AFGELEIDE PRODUCTEN							
GETROKKEN DRAAD EN PRIKKELDRAAD	1000 F TON	2732887 109151	3050172 121441	12797361 521184	3223290 126828	3604159 145519	2712856 106940
NAGELMAKERIJ	1000 F TON	205500 5424	194408 5118	969454 26785	207309 5842	199845 5478	199126 5065
SCHROEVEN, RINGSCHROEVEN EN KLINKNAGELS	1000 F TON	120754 1350	140358 1088	541127 4633	139180 1122	119282 915	99582 789
NIET ELEKTRISCHE DRAAD KAB., TOUWKAB. ENZ...	1000 F TON	1159878 18755	1615804 25535	5759686 92408	1594453 23316	1607821 24476	1416408 20005
METAALGAAS	1000 F TON	400842 7049	364630 7512	1554788 31741	427895 9389	510410 11534	368367 8218
RASTERWERK, DRAADVLECHTWERK, OMHEININGEN UIT GEWONE METALEN	1000 F TON	640056 32886	721982 38155	3075674 156808	688941 33486	945501 48411	670659 33869
GETROKKEN EN GEDRAAID STAAL, KOUDGEWALST VLAKSTAAL, ENZ...	1000 F TON	135540 8801	139382 9068	581828 38049	81636 5305	97287 6472	91939 6435
KOUDGEWALST BANDSTAAL	1000 F TON	533129 26530	669222 34341	2839173 143404	747278 36083	781761 36741	703147 33721
HERSTELLINGEN EN ANDER MAAKWERK	1000 F TON	59763	7831	286325	7196	8179	8180
	1000 F TON	5988349 209946	6903789 242258	28405416 1015012	7117178 241371	7874245 279546	6270264 215042

(1) HERSTELLINGEN EN ANDER MAAKWERK INBEGREPEN

VERZENDINGEN VAN DE METAALVERWERKENDE NIJVERHEID
 VESTIGINGEN WELKE 5 WERKLIEDEN OF MEER TEWERKSTELLEN (VERVOLG)

	EEN- HEDEN	DERDE	VIERDE	JAAR	EERSTE	TWEEDE	DERDE
		KWARTAAL 1980	KWARTAAL 1980	1980	KWARTAAL 1981	KWARTAAL 1981	KWARTAAL 1981
PROFIELEN, STAMP- EN SMEEDWERK, VEREN							
BOUTENMAKERIJ	1000 F TON	314679 8351	343319 8673	1402239 36828	348120 8833	360733 8925	261622 6930
VEREN EN VEERBLADEN VOOR AUTOVOERTUIGEN	1000 F TON	106288 2370	90080 2006	527834 11802	129458 2695	110715 2409	98846 2082
ANDERE VEREN EN VEERBLADEN	1000 F TON	81904 710	143022 1502	446856 4546	98857 749	121384 1061	89380 762
DIEPDRIJFWERK	1000 F TON	38288 752	27921 294	141042 1799	37386 399	35100 322	30225 406
BUIZEN UIT BANDSTAAL	1000 F TON	517691 33717	403633 26255	2529586 165161	419532 26946	578022 37026	442663 27078
KOUD GEVORMDE PROFIELEN	1000 F TON	585617 23261	649490 24321	2754595 104457	663302 23300	815528 29814	724003 25089
GEPERFOREERDE PLATEN UIT STAAL, HARMONI- KAGAAS EN ANDERE HALF AFGEWERKTE PRO- DUKTEN	1000 F TON	462510 31175	490281 32592	1908530 126131	504613 32035	560889 36391	405822 24943
GESMEDE STUKKEN, INBEGREPEN DE KETTINGEN	1000 F TON	151392 2508	193929 4169	1038044 21279	280833 4459	286433 4247	229147 3801
GEPERSTE STUKKEN UIT STAAL	1000 F TON	185905 3348	319358 4727	983410 18789	308469 5073	382557 5089	258896 3710
GEPERSTE STUKKEN UIT NON-FERROMETALEN	1000 F TON	67634 374	97572 592	324848 1996	75363 449	75524 442	49091 271
HERSTELLINGEN EN ANDER MAAKWERK	1000 F TON	33685 106566	52344 105131	190880 492788	42726 104938	57896 125726	42868 95072
PLAATBEWERKING EN DIVERSE METAALVERWER- KINGEN							
ZWARE METALEN VERPAKKINGEN	1000 F TON	397754 10088	498305 13255	2134319 52287	641021 16150	633569 16063	471125 12029
LICHTER METALEN VERPAKKINGEN	1000 F TON	1970449 48685	1957548 49149	7856905 197161	2068947 51295	2412923 61074	2638586 68138
EMAILLEERWERK	1000 F	16858	15957	64896	16669	13862	9839
GALVANISATIE	1000 F	120126	145078	554735	131921	152686	149867
ANDERE METAALBESCHERMINGS- EN METAAL- VERSIERINGSWERKEN	1000 F	299253	364967	1387194	344955	347346	290478
KEUKENGEREI, HUISHOUDELIJKE EN SANITAIRE ARTIKELN:							
-UIT PLAATSTAAL	1000 F TON	162518 822	182016 927	717295 3697	195544 985	208763 1097	184857 1025
-UIT ALUMINIUM	1000 F TON	11234 67	19678 142	57919 347	16535 127	18612 119	13949 95
-UIT DRAAD	1000 F TON	30186 374	33119 357	148507 1857	34287 337	50808 341	31032 295
-ANDERE	1000 F TON	21561 42	25672 38	99469 144	19994 45	18770 27	14646 24

VERZENDINGEN VAN DE METAALVERWERKENDE NIJVERHEID
 VESTIGINGEN WELKE 5 WERKLIEDEN OF MEER TEWERKSTELLEN (VERVOLG)

	DERDE	VIERDE	JAAR	EERSTE	TWEEDE	DERDE
	EEN- KWARTAAL	KWARTAAL		KWARTAAL	KWARTAAL	KWARTAAL
	HEDEN 1980	1980	1980	1981	1981	1981
STRAATNAAMBORDEN, RECLAMEBORDEN EN DER- GELIJKE	1000 F 120635 TON 553	150637 989	607450 3464	144371 1008	153163 1032	117273 1679
ANDERE ARTIKELEN MET NIET INDUSTRIELE BESTEMMING (KOFFERS EN GELDKISTJES, SPEELGOED, ENZ...)	1000 F 142009 TON 1064	204766 1028	689623 4462	165761 1064	173101 1152	135090 755
KLEIN METALEN CONSTRUCTIEWERK, KLEIN METALEN VAKWERK	1000 F 634502 TON 16895	664824 20790	2786545 77786	528312 15809	691896 17264	616119 16872
KLEIN KETELWERK	1000 F 88548 TON 1574	91125 1502	404892 7345	112967 1604	112230 1622	109338 1554
ALLERHANDE STUKKEN (SERIEFABRICAGE) MET NIET HUISHOUDELIJKE BESTEMMING	1000 F 312564 TON 5793	345039 6937	1435294 28024	330573 6257	349788 6569	301765 591
KLEIN HANDGEREEDSCHAP	1000 F 54251 TON 429	81011 871	275296 2708	88220 816	66767 610	59717 557
MESSEMAKERIJ EN COUVERTS	1000 F 28052 TON 63	37896 90	114834 252	43547 89	49310 77	49723 77
KLEINE ARTIKELEN VOOR DE KLEDING, HET BUREEL, DE NIJVERHEID, ENZ. (NAALDEN)	1000 F 272489 TON 695	291268 655	1193926 3961	308090 791	336744 853	265501 634
HERSTELLINGEN EN ANDER MAAKWERK	1000 F 250859 TON	309418 	1107030 	279606 	251866 	216885
	1000 F 4933848 TON 87144	5418324 96730	21636129 383495	5471320 96377	6042204 107900	5675790 109686
BEKLEED PLAATSTAAL						
BLIK	1000 F 1632433 TON 70780	1705807 73723	7573125 337310	1598788 66921	2213216 91803	1960602 73412
VERZINKT GEGOLFD PLAATIJZER	1000 F 204803 TON 15062	69539 4946	530676 38957	96353 7160	94334 6989	74601 5229
ANDER VERZINKT PLAATIJZER, ANDERS BE- KLEED PLAATIJZER, MAAKWERK	1000 F 2690496 TON 165085	2377928 149708	10139297 619747	2441920 154522	142075 153061	2786854 164035
	1000 F 4527732 TON 250927	4153274 228377	18243098 996014	4137061 228603	4749625 251853	4822057 242676
METAALTOEBEHOREN VOOR HET BOUWBEDRIJF						
METALEN BEDDEN EN SPRINGBAKKEN	1000 F 185336 TON 3861	222034 4735	862289 17834	207670 4632	236578 5285	199901 3141
METALEN STOELN	1000 F 300087 TON 3145	290394 2514	1279570 13226	249289 2810	244559 2745	221827 2422
KANTOORMEUBELN	1000 F 274830 TON 4915	321657 5760	1304225 23066	305580 5391	270501 4664	251611 4398
BRANDKASTEN	1000 F 100927 TON 1368	138680 2064	478185 6907	134552 1934	142457 1988	79157 1351
MEUBELN VOOR ZIEKENHUIZEN, MEUBELN VOOR MEDISCH EN/OF CHIRURGISCH GEBRUIK	1000 F 58897 TON 159	97612 281	296198 829	81104 253	79294 236	73306 359
SCHOOLMEUBELN	1000 F 31069 TON 259	29911 260	121042 1081	32065 266	22806 199	25352 211
KEUKENMEUBELN	1000 F 93586 TON 1956	90528 1879	404156 8620	102844 2175	122970 2575	111276 2329
ANDERE METALEN MEUBELN, REKKEN, ENZ...	1000 F 511212 TON 10710	528295 9482	2109860 42060	468057 10104	511216 10574	493422 9299

VERZENDINGEN VAN DE METAALVERWERKENDE NIJVERHEID
 VESTIGINGEN WELKE 5 WERKLIEDEN OF MEER TEWERKSTELLEN (VERVOLG)

		DERDE	VIERDE	JAAR	EERSTE	TWEDE	DERDE
	EEN- HEDEN	KWARTAAL 1980	KWARTAAL 1980	1980	KWARTAAL 1981	KWARTAAL 1981	KWARTAAL 1981
LAADBORDEN, LAADKISTEN, LAADPLATFORMS, KLEINE CONTAINERS, BAKKEN VOOR VERVOER EN OPSLAG (2)	1000 F TON	66044 1904	68603 1759	332262 9415	67818 1801	69631 1871	65358 1769
MEUBELN, KARKASSEN, TOEBEHOREN	1000 F TON	75219 1797	78859 1959	312913 7511	55761 1405	56726 1498	23091 726
METALEN SCHRIJNWERK, ANDER DAN ALUMI- NIUM	1000 F TON	661280 11881	771230 13431	2937593 51593	643682 11460	761234 13624	610348 9764
METALEN SCHRIJNWERK UIT ALUMINIUM	1000 F TON	981228 4247	1245260 5502	4547137 20817	1115598 5056	1115790 5142	965846 6576
GEVELS, GEVELWANDEN, METALEN DEURLIJSTEN EN BESCHOTTEN (3)	1000 F TON	495389 3664	752112 4674	2541609 18161	653868 3780	625214 3966	640977 3742
METALEN ROLLUIKEN, HEKKEN, BLINDEN	1000 F TON	207320 1263	253089 1800	969442 5978	215271 1247	244122 1472	217705 1132
SMEEDWERK EN ALLERHANDE VOOR HET BOUWBE- DRIJF (4)	1000 F TON	137889 648	183076 787	641692 3750	134609 741	136793 771	114416 691
KETELS VOOR CENTRALE VERWARMING	1000 F TON	292339 3390	299675 3352	1359992 15379	250694 2878	241014 2760	239030 2698
RADIATOREN VOOR CENTRALE VERWARMING	1000 F TON	923884 21822	1016198 33220	4032668 103083	865900 20504	977490 22749	843544 19800
BRANDERS VOOR CENTRALE VERWARMING	1000 F TON	32792 85	40841 109	161582 394	25841 68	32915 86	30016 74
BOILERS EN EXPANSIEVATEN VOOR CENTRALE VERWARMING	1000 F TON	43389 619	60600 642	217068 2627	59461 633	64384 594	55117 487
KACHELSMEDIJ							
-VOOR VASTE BRANDSTOFFEN (VERWARMING EN KEUKEN)	1000 F TON	280307 3498	417697 4891	1506259 19210	285306 3292	364622 3973	333427 3787
-VOOR VLOEIBARE BRANDSTOFFEN (VERWARMING EN KEUKEN)	1000 F TON	32374 262	54099 440	162384 1318	29778 212	27538 189	39742 735
-VOOR GASACHTIGE BRANDSTOFFEN (VERWARM- ING)	1000 F TON	171990 2052	285308 3094	907092 10038	170545 1672	139622 1726	128863 1292
-VOOR GASACHTIGE BRANDSTOFFEN (KEUKEN)	1000 F TON	19557 152	8593 48	47797 345	11366 73	8653 57	7862 52
-AFZONDERLIJK VERKOCHTE ONDERDELEN, NIET ELEKT. BADGEISERS EN WATERVERW. INB.(1)	1000 F TON	132456 1341	234847 2449	725427 7191	160565 1425	158924 1312	118724 1199
ARTIKELEN VAN DE SLOTENMAKERIJ	1000 F TON	57202 272	67097 357	266553 1628	71577 353	72075 313	62697 253
KLEIN IJZERWERK	1000 F TON	331540 3824	420157 4870	1632738 19225	378762 4365	404200 4521	334079 3893
SANITAIRE ARTIKELEN VOOR HET BOUWWERK(1)	1000 F TON	80053 571	105055 785	372120 2459	100319 737	107337 704	80887 519

(1) IN 1974 IN 1975 ZIJN DE NIET ELEKTRISCHE BADGEISERS EN WATERVERWARMERS IN DE RUBRIEK "SANITAIRE ARTIKELEN VOOR HET BOUWWERK" INBEGREPEN

(2) VOOR 1976, INBEGREPEN IN DE RUBRIEK "KLEIN METALEN CONSTRUCTIEWERK, KLEIN METALEN VAKWERK"

(3) VOOR 1976, INBEGREPEN IN DE RUBRIEKEN "METALEN SCHRIJNWERK, ANDER DAN UIT ALUMINIUM" EN "METALEN SCHRIJNWERK UIT ALUMINIUM"

(4) VOOR 1976, INBEGREPEN IN DE RUBRIEK "METALEN SCHRIJNWERK, ANDER DAN UIT ALUMINIUM"

VERZENDINGEN VAN DE METAALVERWERKENDE NIJVERHEID
 VESTIGINGEN WELKE 5 WERKLIEDEN OF MEER TEWERKSTELLEN (VERVOLG)

		DERDE EEN- HEDEN 1980	VIERDE KWARTAAL 1980	JAAR 1980	EERSTE KWARTAAL 1981	TWEEDE KWARTAAL 1981	DERDE KWARTAAL 1981
HERSTELLINGEN EN ANDER MAAKWERK	1000 F	162459	176926	689123	154098	187183	134415
	1000 F	6740655	8258433	31218976	7031980	7425848	6501996
	TON	89665	111164	413745	89267	95594	82699
BRUGGEN, VAKWERK, PLAATWERK EN STOOM- KETELS							
BRUGGEN EN BRUGONDERDELEN, VAKWERK, PIJLERS, LOODSEN, SLUISDEUREN, ENZ...	1000 F	1915276	2523039	8493951	2106630	2460350	2149034
	TON	42275	54304	191141	47183	51616	42404
NIET AAN DRUK ONDERWORPEN KETELWERK	1000 F	259648	230976	1169722	321236	410503	294350
	TON	4627	4321	21047	5320	6100	5012
STUTTINGEN EN SCHOORBALKEN VOOR MIJNEN	1000 F	115830	78613	338320	81973	97513	68448
	TON	2723	1011	14023	1304	1369	517
GELASTE STAALPLAATPIJPLEIDINGEN, NIET AAN DRUK ONDERWORPEN	1000 F	13680	25962	104997	23638	43315	27037
	TON	154	277	1196	339	548	194
GELASTE AAN DRUK ONDERWORPEN BERGINGS- MIDDELEN	1000 F	56338	60396	232855	85151	43747	46462
	TON	611	523	2560	815	415	530
STOOMGENERATOREN							
-KETELS EN WATERPIJPEN (UITGEZONDERD HET MONOBLOCTYPE)	1000 F	511779	331438	1249498	512572	338004	194762
	TON	1491	1685	5646	1169	1157	904
-MONOBLOC-KETELS MET WATERPIJPEN EN MET ROOKPIJPEN)	1000 F	68814	90457	278111	74883	81728	79679
	TON	599	647	2096	277	526	468
-ANDERE SOORTEN KETELS INBEGREPEN DE WARHTERECUPERATIEKETELS	1000 F	814759	545293	2517507	457354	600377	417188
	TON	3521	4350	14522	2876	1999	1720
HULPTOESTELLEN VOOR STOOMGENERATOREN	1000 F	108012	137570	513648	104528	125272	162651
	TON	579	640	2679	518	534	1266
PIJPLEIDINGEN: BEWERKTE BUIZEN, HOGE- DRUKBUIZEN	1000 F	167810	811258	1366062	164675	271642	218910
	TON	3178	5844	19357	3427	3888	4174
SPECIAAL KETELWERK VOOR DE PETROLEUM- NIJVERHEID EN DE PETROCHEMIE :							
-OPSLAGTANKS	1000 F	153217	195937	848989	145534	144940	232071
	TON	3666	5042	21836	3683	3638	5881
-DIVERSE	1000 F	322852	346787	1357100	345206	221813	261546
	TON	4861	4945	16936	4010	3305	3401
HERSTELLINGEN EN ANDER MAAKWERK	1000 F	1557013	1530461	5691379	1481672	1665320	1449591
	1000 F	6065028	6908187	24162139	5905052	6504524	5601729
	TON	68285	83589	313039	70921	75095	66471
SCHEEPSBOUW							
BOUW VAN ZEESCHEPEN	1000 F	986822	3990619	7799076	99388	2477218	25429
BOUW VAN BINNENSCHEPEN	1000 F	40203	127748	240565	43344	78334	23786
HERSTELLING VAN ZEESCHEPEN	1000 F	298605	565868	1960796	308774	235242	158277
HERSTELLING VAN BINNENSCHEPEN	1000 F	287410	380452	1230787	188853	212189	229953
ANDERE HERSTELLINGEN EN MAAKWERK	1000 F	689516	691829	2303928	687026	1124411	596999
	1000 F	2302556	5756516	13535152	1327385	4127394	1034444
	TON						

VERZENDINGEN VAN DE METAALVERWERKENDE NIJVERHEID
 VESTIGINGEN WELKE 5 WERKLIEDEN OF MEER TEWERKSTELLEN (VERVOLG)

		DERDE	VIERDE	JAAR	EERSTE	TWEEDE	DERDE
	EEN-	KWARTAAL	KWARTAAL		KWARTAAL	KWARTAAL	KWARTAAL
	IHDEN	1980	1980	1980	1981	1981	1981
SPOOR- EN TRAMMATERIEEL							
TRACTIEMATERIEEL, GESLEEPT MATERIEEL	1000 F TON	875350 3353	978867 3436	3404018 13936	809596 2851	1015210 3517	740901 2689
DELEN EN ONDERDELEN VAN HET ROLLEND MATERIEEL	1000 F TON	605265 5821	678491 7038	2505536 24594	704438 7422	760015 8079	614813 5667
FAST MATERIEEL EN ELEMENTEN VOOR SPOOR-BOUWEN	1000 F TON	45542 381	22259 177	110855 966	49694 369	47780 338	18015 152
HERSTELLINGEN EN ANDER MAAKWERK	1000 F	47700	63159	183932	51282	61042	46334
	1000 F TON	1573857 9555	1742776 10651	6204341 39496	1615010 10642	1884047 11934	1420063 8508
MOTORVOERTUIGEN, RIJWIELEN EN AANVERWANTE NIJVERHEDEN							
MOTORVOERTUIGEN VOOR HET GEMEENSCHAPPELIJK PERSONENVERVOER	1000 F TON STUK	353398 2197 1230	511608 2777 1332	2190072 12221 6155	843594 3596 1414	524502 2506 1180	495981 2259 1155
PERSONENWAGENS :							
- 1 TOT 1000 CC	1000 F TON STUK	1394186 9110 14653	1274008 9410 13723	6282464 45451 66954	357108 2315 3563	777162 4906 7179	1401669 8616 12850
- VAN 1001 TOT 1500 CC	1000 F TON STUK	13100800 82008 99182	16489184 101388 125992	69114128 432011 518873	14335429 87028 107050	14305185 87390 106796	10345550 63201 76921
- MEER DAN 1500 CC	1000 F TON STUK	7333356 47937 45113	11859511 72936 69382	48786861 314212 298554	16670754 97351 94143	24203404 133539 131225	16141366 83789 82663
WEGTRACTOREN	1000 F TON STUK	49909 160 32	58034 287 42	208946 746 147	110149 364 12	41514 149 25	13729 45 9
MOTORVOERTUIGEN VOOR HET GOEDERENVERVOER :							
-TOT 2 TON	1000 F TON STUK	53228 336 528	54856 385 611	286279 1870 2931			
-MEER DAN 2 TON	1000 F TON STUK	3168811 20047 8339	3715191 22118 8175	15539590 97982 39657	3636495 2897 8525	3622151 21016 8795	3101783 18422 8366
MOTORVOERTUIGEN VOOR BIJZONDERE DOELEN	1000 F TON	170512 1071	167958 1208	715325 4866	142879 954	132694 875	150451 855
CHASSIS MET MOTOR, ONDERDELEN EN TOEBEHOREN VOOR AUTO'S	1000 F TON	4863638 47525	5258803 56881	22722296 235724	6068386 59640	5832313 57920	5268532 52502
CAROSSERIEEN VOOR AUTO'S	1000 F TON	948235 4667	1181057 6436	4496254 23991	1280588 5244	1207041 6447	1114897 5068
KIPWAGENS EN VRACHTAUTO'S MET VASTE BAK	1000 F TON	142515 2054	217595 2322	729982 9813	237803 2107	318254 2035	167913 1704
WOONWAGENS EN CARAVANS	1000 F TON	184597 1434	239073 1716	1248484 9630	331742 2603	400503 2331	159191 1246

VERZENDINGEN VAN DE METAALVERWERKENDE NIJVERHEID
 VESTIGINGEN WELKE 5 WERKLIEDEN OF MEER TOWERKSTELLEN (VERVOLG)

		DERDE	VIERDE	JAAR	EERSTE	TWEEDE	DERDE
	EEN-	KWARTAAL	KWARTAAL		KWARTAAL	KWARTAAL	KWARTAAL
	HEDEN	1980	1980	1980	1981	1981	1981
BROMFIETSEN EN MOTO'S (ZIJSPANNEN INBEGREPEN), RIJWIELEN, BAKFIETSEN EN DERGELIJKE ZONDER MOTOR	1000 F TON STUK	501187 4146 87829	392909 3452 52599	1903397 15615 326597	487752 4181 66884	627585 4885 107834	534285 4466 76630
FRAMES VOOR RIJWIELEN	1000 F TON	12431 77	9480 51	49696 314	16074 83	26837 166	18273 118
DELEN, ONDERDELEN EN TOEBEHOREN VOOR RIJWIELEN EN MOTORRIJWIELEN	1000 F TON	163349 1794	192678 2339	747789 8577	205906 2000	199042 1954	133576 1667
KINDERWAGENS ; HUN DELEN EN ONDERDELEN	1000 F TON	21963 154	22496 158	92844 656	24001 155	26160 159	21716 127
ANDERE RIJTUIGEN EN WAGENTJES (VOOR INVALIDEN, ZIEKEN, ENZ...)	1000 F TON	33136 139	34645 148	133450 589	33999 159	38654 162	43340 180
HERSTELLINGEN EN ANDER MAAKWERK	1000 F	566589	871053	2765896	661302	807460	766464
	1000 F TON	33061840 224856	42550139 284012	178013753 1214268	45443961 270677	53090461 326440	39878716 244265
DRIJFKRACHTMACHINES, PNEUMATISCHE, HYDRAULISCHE, KOEL- EN LUCHTTECHN. MAT.							
DIESELMOTOREN EN EXPLOSIEMOTOREN (ANDERE DAN VOOR AUTOVOERTUIGEN EN RIJWIELEN)	1000 F TON	1654298 8315	1725218 9545	8142050 32935	1247878 5389	1909291 7514	1210414 4370
ANDERE MOTOREN, TURBINES EN KRACHTMACHINES	1000 F TON	282286 1734	315054 2173	1262057 8422	187582 1053	121875 706	157442 682
LUCHTPOMPEN EN VACUUMPOMPEN, ALLERHANDE ZUIGERSCOMPRESSOREN, PNEUMATISCHE WERKTUIGEN	1000 F TON	2061878 6490	1974704 6735	9356918 33471	2583639 8656	2482822 8412	2363648 8057
VLOEISTOFFPOMPEN :							
-HANDPOMPEN	1000 F TON	8121 28	9010 46	26140 144	5735 24	6001 24	5615 24
-VOLUMETRISCHE ZUIGERSPOMPEN	1000 F TON	61042 425	65920 462	298386 1915	71511 616	84874 610	50715 439
-CENTRIFUGAALPOMPEN	1000 F TON	280829 1497	582242 2748	1683261 8146	191271 1124	377048 1581	275521 990
-ANDERE	1000 F TON	29126 151	36321 118	140045 610	27338 119	29348 114	27055 100
-DELEN EN ONDERDELEN	1000 F TON	304837 1656	285735 1630	1073051 5831	213535 1230	158617 881	199403 1049
OLEOHYDRAULISCHE EN PNEUMATISCHE TRANSMISSIEORGANEN	1000 F TON	39438 124	14483 97	119516 524	49948 153	43167 120	31968 96
NIJVERHEIDSKOELMATERIEEL	1000 F TON	474845 2785	444165 2809	1855746 11065	403216 2486	484772 2782	394161 2529
KOELMATERIEEL VOOR DE HANDEL EN MELKAFKOELERS	1000 F TON	357119 2257	359984 2587	1447273 10252	329810 2680	453656 3937	347297 2750
	1000 F TON	5553819 25462	5812836 28950	25404443 113315	5311463 23530	6151471 26681	5063239 21086

VERZENDINGEN VAN DE METAALVERWERKENDE NIJVERHEID
 VESTIGINGEN WELKE 5 WERKLIEDEN OF MEER TEWERKSTELLEN(VERVOLG)

		DERDE	VIERDE	JAAR	EERSTE	TWEEDE	DERDE
	EEN- IHEDEN	KWARTAAL 1980	KWARTAAL 1980	1980	KWARTAAL 1981	KWARTAAL 1981	KWARTAAL 1981
EENBLOK-AGGREGATEN EN INRICHTINGEN VOOR KLIMAATREGELING	1000 F TON	406505 2993	493843 3769	1861551 12688	462770 3440	529302 3804	432597 3211
VENTILATOREN EN INDUSTRIELE VENTILATIE-INRICHTINGEN	1000 F TON	216300 1744	218535 1848	921693 7661	209117 1450	223334 1619	190347 1199
WARME LUCHTGENERATOREN	1000 F TON	122858 1036	184428 1479	600469 4996	124953 1065	63543 646	91384 782
AEROTHERMEN EN ANDER MATERIEEL VOOR VERWARMING MET WARME LUCHT	1000 F TON	49786 499	63748 759	208959 2145	43463 487	44440 457	43091 420
TOESTELLEN EN INSTALLATIES VOOR HET FILTEREN, ZUIVEREN, ONTSTOFFEN; DROOG-INSTALLATIES	1000 F TON	137276 703	146571 927	576646 3052	116164 658	177043 1211	114428 730
HERSTELLINGEN EN ANDER MAAKWERK	1000 F TON	335209 1267934 6975	517200 1624325 8782	1587945 5757263 30542	399296 1355763 7100	485955 1523617 7737	438261 1310108 6342
WERKTUIGMACHINES EN AANVERWANTE NIJVERHEDEN							
GEREEDSCHAPPEN VOOR METAALBEWERKING :							
-VERSPANENDE EN SLIJPENDE WERKTUIGEN (MET INBEGRIJF VAN HANDMACHINES)	1000 F TON	855378 1998	458067 961	2347166 5528	419645 1144	475389 1145	614354 1518
-NIET VERSPANENDE EN BIJZONDERE WERKTUIGMACHINES	1000 F TON	599114 4113	757812 4740	2554274 17253	484469 3133	569999 4298	732740 5166
GEREEDSCHAPSWERKTUIGEN VOOR HET BEWERKEN VAN HOUT EBONIET, KURK, BEEN	1000 F TON	163186 304	194876 405	702737 1583	160844 329	148187 265	107181 156
GEREEDSCHAPPEN EN TOEBEHOREN VOOR GEREEDSCHAPSWERKTUIGEN, MET DIAMANT BEZET GEREEDSCHAP	1000 F TON	1142202 2626	1399647 3020	5065752 11806	1273542 3055	1375814 3476	1170949 2868
HERSTELLINGEN EN ANDER MAAKWERK	1000 F TON	112283 2872163 9041	128867 2939269 9126	522055 11191984 36170	146939 2485439 7661	130653 2700042 9184	166140 2791364 9708
TEXTIELMATERIEEL							
MACHINES EN TOESTELLEN VOOR BEREIDEN, KAARDEN, SPINNEN, TWIJNEN EN OPSPOELEN, ENZ...	1000 F TON	176893 751	565696 2575	1230416 5466	141715 605	408179 1908	343943 1605
MACHINES EN TOESTELLEN VOOR HET WEVEN, BREIEN, BORDUREN, MAAIEN, ENZ...	1000 F TON	605374 3273	1004446 5010	3312461 17376	673137 3468	700117 3825	643505 3237
MACHINES VOOR HET BLEKEN, VERVEN, APPRETEREN EN AFWERKEN	1000 F TON	23003 103	44033 228	149158 692	21302 79	39712 127	25258 93
DELEN, ONDERDELEN EN ANDERE TOEBEHOREN VOOR TEXTIELMACHINES	1000 F TON	441205 1271	710018 1175	2353628 6701	549070 1365	526939 1251	472910 1174
KAARDBESLAG	1000 F TON	63519 306	76976 439	276443 1515	71040 403	72556 461	63095 321
MACHINES VOOR NIJVERHEIDSWASSERIJEN EN VOOR DROOGKUIS	1000 F TON	150761 1116	150330 1059	640506 4700	160014 1084	172381 1264	126079 880
HERSTELLINGEN EN ANDER MAAKWERK	1000 F TON	51370 1512125 6820	62059 2613558 10486	227683 8190295 36450	67061 1683339 7004	65605 1985489 8836	53218 1728008 7310

VERZENDINGEN VAN DE METAALVERWERKENDE NIJVERHEID
 VESTIGINGEN WELKE 5 WERKLIEDEN OF MEER TEWERKSTELLEN(VERVOLG)

	EEN- IHEDEN	DERDE KWARTAAL 1980	VIERDE KWARTAAL 1980	JAAR 1980	EERSTE KWARTAAL 1981	TWEEDE KWARTAAL 1981	DERDE KWARTAAL 1981
DIVERSE MECHANIEKCONSTRUCTIES							
TANDWIELKASTEN EN DERGELIJKE VOOR HET REGELEN VAN DE SNELHEID	1000 F TON	593692 2083	629714 2279	2464081 10413	721961 2974	750620 2792	806086 2897
ANDER RADERWERK EN TRANSMISSIE-ONDER- DELEN; HUN TOEBEHOREN	1000 F TON	253454 1756	302578 2471	1102456 9163	310850 2379	314266 2473	247480 1994
NIJVERHEIDS- EN SPECIAAL KRAANWERK:							
-UIT STAAL	1000 F TON	103146 261	209164 473	561569 1593	91069 325	132085 350	132264 306
-UIT GIETIJZER	1000 F TON	27165 336	28088 312	127600 1521	22047 277	11530 100	6838 60
-UIT NON-FERROMETALEN	1000 F TON	126160 267	75347 175	288650 710	70894 192	67628 79	30331 66
KRAANWERK VOOR HET BOUWBEDRIJF	1000 F TON	154001 518	174452 603	723540 2339	208159 654	169410 571	128977 470
VERBINDINGSTUKKEN EN DERGELIJKE	1000 F TON	131697 1075	151040 1219	627549 4928	138685 1173	132025 1286	118353 1015
ALGEMENE MECHANIEK EN DECOLTEERWERK	1000 F TON	1643557 9136	1560496 9948	6874376 38438	1590597 9999	1787436 9714	1536763 7443
BRANDBESTRIJDINGSMATERIAAL	1000 F TON	254032 1934	286099 2360	1090161 8764	229146 1781	288428 2174	212942 1681
HERSTELLINGEN EN ANDER MAAKWERK	1000 F TON	276790 17366	638114 19840	1462642 77869	900252 19754	888554 19539	1181193 15932
HEF-, TRANSPORT-, WEEG- EN BOUWMERVEN- MATERIEEL							
LIEREN, KAAPSTANDERS, TAKELS, DOMME KRACHTEN, EN VIJZELS	1000 F TON	97922 696	140364 835	476253 3048	136662 807	177953 976	139937 688
KRANEN ROLLLENDE BRUGGEN PORTIEKLOOP- KRANEN EN DERGELIJKE	1000 F TON	273367 2768	415185 3911	1291064 12546	219653 2173	437926 4526	374030 3579
BEWEEGBARE KRANEN	1000 F TON	28512 339	44238 512	197479 2621	17367 294	38989 459	16102 274
LIFTEN ROLTRAPPEN EN DERGELIJKE (BOUW- MERVENMATERIAAL NIET INBEGREPEN)	1000 F TON	375986 2872	555622 4109	1871203 13972	426346 2279	458843 2920	485044 2978
TRANSPORTWAGENS	1000 F TON	683205 6366	856440 5678	3049559 28418	621119 6453	719636 7488	601135 5610
BALANSSEN, WEEGBRUGGEN EN ANDERE WEEG- TOESTELLEN EN -INSTRUMENTEN	1000 F TON	103928 346	100553 345	525496 1455	103995 367	100263 427	90374 313
MATERIEEL VOOR DE BURGERLIJKE BOUWKUNDE	1000 F TON	4497703 30140	4208706 29297	18048292 127868	4753634 31217	5034593 30676	4830192 27705
HERSTELLINGEN EN ANDER MAAKWERK	1000 F TON	523770 43527	657200 44687	2610030 189928	853274 43590	621800 47472	639127 41147
BIJZONDERE UITRUSTINGEN EN VOLLEDIGE NIJVERHEIDSINSTALLATIES :							
- VOOR MIJNBOW EN AANVERWANTE BEDRIJVEN	1000 F TON	121829 2407	132508 2346	528234 8468	143367 2296	140731 2280	181860 2869

VERZENDINGEN VAN DE METAALVERWERKENDE NIJVERHEID
 VESTIGINGEN WELKE 5 WERKLIEDEN OF MEER TEWERKSTELLEN (VERVOLG)

	EEN- HEDEN	DERDE	VIERDE	JAAR	EERSTE	TWEDE	DERDE
		KWARTAAL 1980	KWARTAAL 1980	1980	KWARTAAL 1981	KWARTAAL 1981	KWARTAAL 1981
- VOOR DE VOEDINGSNIJVERHEID	1000 F TON	435848 3530	427432 4073	1910244 16469	415712 3077	407125 2882	343556 2220
- VOOR DE BROOD- EN BANKET-, VLEESWAREN- FABR. EN SLAGERIJ, DRANKHUIZEN EN GROTE KEUKENS	1000 F TON	275686 1008	391180 1403	1337175 5185	300331 1114	304349 1203	279849 1131
- VOOR CHEMISCHE NIJVERHEID	1000 F TON	445883 3352	424467 2800	1767912 12525	421056 2624	408677 2735	449488 1976
MATERIEEL EN INSTALLATIES VOOR WATER- EN SLIBBEHANDELING EN VOOR VUILNISVERWERKING	1000 F TON	96281 801	123951 788	464388 3432	133646 1061	129409 1208	124487 821
- VOOR HET CONDITIONEREN, VERPAKKEN EN DE AUTOMATISCHE DISTRIBUTIE	1000 F TON	396066 1152	557046 1407	1786259 5080	459978 1305	583218 1513	472296 1844
- VOOR DE FABRICATIE EN DE BEWERKING VAN GLAS EN GLASWERKEN	1000 F TON	102612 297	131424 345	573404 1831	113880 351	93770 296	111686 237
- VOOR DE PAPIER- EN KARTONINDUSTRIE, DRUKKERIJ EN GRAFISCHE KUNSTNIJVERHEDEN	1000 F TON	172253 353	192305 368	715714 1445	240754 565	223528 564	197252 706
- VOOR RUBBER- EN PLASTIEKNIJVERHEID	1000 F TON	58714 85	64086 54	265161 327	79063 94	89870 120	40543 51
- VOOR DE STAALNIJVERHEID EN DE GIETERIJEN	1000 F TON	273592 1268	316752 1680	1190983 5860	257100 2007	286852 1344	416042 1197
- VOOR DE NIJVERHEID DER NIET METAALHOU- DENDE MINERALEN (1)	1000 F TON	396037 3017	421217 3905	1457127 13616	218336 1850	346958 3155	230655 1614
- VOOR DE NIET NADER BEPAALDE INDUS- TRIEEN (2)	1000 F TON	350341 2319	887792 4382	2048139 12149	348602 2379	441200 2890	394573 2389
HERSTELLINGEN EN ANDER MAAKWERK	1000 F TON	495495 19589	412119 23551	1831590 86387	401390 18723	439394 20190	325431 17055
TRACTOREN EN MACHINES VOOR DE LANDBOUW	1000 F TON	3620637 19589	4482279 23551	15876330 86387	3533215 18723	3895081 20190	3567718 17055
TRACTOREN, MATERIEEL VOOR BODEMBEWER- KING, ZAAIEN, PLANTEN, BEMESTING EN BESCHERMING VAN CULTUREN	1000 F TON	1983817 16301	2064533 16618	10219374 86833	2506673 19745	2524899 19637	1589781 11675
OOGST- EN DORSMATERIEEL, MATERIEEL VOOR HET SELECTEREN EN CONDITION. NA HET OOGSTEN, EN DIVERSE	1000 F TON	1586985 13096	2023247 16412	8560875 65379	2352321 20159	2628729 15326	1927218 13238
HERSTELLINGEN EN ANDER MAAKWERK	1000 F TON	89166 29397	108628 33030	343065 152212	93448 39904	87582 34963	79194 24913
NIET ELEKTRISCHE MEETTOESTELLEN; LABORA- TORIUM- EN GELIJKAARDIGE TOESTELLEN	1000 F TON	3659968 297818	4196408 292405	19123314 1206015	4952442 339216	5241210 333429	3596193 294339
GAS- EN WATERMETERS EN ANDERE MEET- TOESTELLEN	1000 F TON	297818 1835	292405 1597	1206015 7192	339216 1986	333429 1933	294339 1797
SCHRIJFMACHINES, KANTOORMACH. STATISTIEKMACH. BOEKHOUDMACH., ENZ... ANDERE TOESTELLEN EN DIVERSE	1000 F TON	508308 172	1051315 866	2441298 2443	845551 724	1041891 524	744267 331
HERSTELLINGEN EN ANDER MAAKWERK	1000 F TON	79156 2007	88180 2463	386290 9635	82751 2710	83757 2457	100208 2128

(1) STEENBAKKERIJEN, KERAMISCHE NIJVERHEID, STEEN- EN MARMERBEWERKING
FABRIKAGE VAN CEMENT, KALK EN PLEISTER

(2) INDUSTRIELE BRANDSTOFovens EN HUN BRANDERS INBEGREPEN

VERZENDINGEN VAN DE METAALVERWERKENDE NIJVERHEID
 VESTIGINGEN WELKE 5 WERKLIEDEN OF MEER TEWERKSTELLEN (VERVOLG)

	EEN- HEDEN	DERDE KWARTAAL 1980	VIERDE KWARTAAL 1980	JAAR 1980	EERSTE KWARTAAL 1981	TWEEDE KWARTAAL 1981	DERDE KWARTAAL 1981
WAPENS EN MUNITIE							
JACHTWAPENS, WAPENS VOOR DE SCHIETBAAN, ALARMWAPENS EN DERGELIJKE, INBEGREPEN HET MAAKWERK EN DE HERSTELLINGEN	1000 F TON	2216937 3714	2794135 5437	12641871 30342	3109918 5629	3607428 7310	3642007 6777
	1000 F TON	2216937 3714	2794135 5437	12641871 30342	3109918 5629	3607428 7310	3642007 6777
VLIEGTUIGBOUW							
VLIEGTUIGEN EN ANDERE VLIEGTOESTELLEN MET INBEGRIJ VAN MAAKWERK EN VAN HER- STELLINGEN	1000 F	2568159	3162735	11563889	3328726	4799342	3720178
	1000 F TON	2568159 TON	3162735 TON	11563889 TON	3328726 TON	4799342 TON	3720178 TON
ELEKTRISCHE UITRUSTINGSGOEDEREN							
ROTERENDE ELEKTRISCHE MACHINES	1000 F TON	845188 2514	1055018 2497	3724273 10163	801564 1523	820912 2079	877076 2794
INDUSTRIELE TRANSFORMATOREN	1000 F TON	708040 8629	1314882 15457	4456091 42100	760273 11652	931098 9291	1060551 11952
STATISCHE OMZETTERS, CONDENSATOREN VOOR DE NIJVERHEID - ELECTROMAGNETEN	1000 F TON	245240 573	243895 670	896712 2324	278923 707	289555 721	305310 725
ELEKTRISCHE APPARATUUR VOOR DE NIJVER.							
- HOOGSPANNINGSAPPARATUUR	1000 F TON	249235 686	324828 694	1012767 2658	267205 597	293855 606	256673 523
- LAAGSPANNINGSAPP. (MET INB. V.D. RELAIS)	1000 F TON	802558 4223	932030 4325	3737040 19205	688021 3375	895234 4164	860099 4158
HET GEHEEL VAN GEPREFABICEERDE HOOG- EN LAAGSPANNINGEN	1000 F TON	415260 1127	465525 1927	1839269 6178	466162 1408	440013 1321	434274 1271
BESTURINGSTOESTELLEN, POTENTIOMETERS EN REOSTATEN	1000 F TON	164687 278	219384 278	788463 1295	217595 318	208384 273	178997 209
OVENS VOOR DE NIJVERHEID EN DE LABORA- TORIUM	1000 F TON	484455 5345	528217 5465	1886787 21250	613295 5790	473670 5206	581269 5452
ELEKTRISCHE LASMACHINES EN SNIJTOESTEL- LEN	1000 F TON	60833 85	70484 97	310488 468	51538 89	45481 84	66580 78
ELEKTRODEN EN ANDERE TOEVOEGMETALEN	1000 F TON	208922 2928	217765 3117	909056 12780	179795 2109	161803 2015	151428 1593
ISOLATOREN EN ISOLEERSTOFFEN	1000 F TON	90795 237	111561 308	436959 1202	127117 303	124648 304	130036 314
ELEKTRISCHE DRADEN EN KABELSBUIZEN VOOR BINNENLEIDING	1000 F TON	2902495 35146	3474235 37285	13535213 158148	3110027 33676	3328617 36936	2657622 26618
MATERIEEL VOOR INDUSTRIELE EN OPENBARE VERLICHTING	1000 F TON	561742 4186	604843 3605	2304630 15006	590345 4162	660191 4591	494727 3201
ANDER ELEKTRISCH UITRUSTINGSMATERIEEL	1000 F TON	395869 1584	454938 1660	1399345 5627	398942 1496	404606 1590	527461 1185
HERSTELLINGEN EN ANDER MAAKWERK	1000 F	1494059	1944047	7209336	1695933	1876274	1539400
	1000 F TON	9629378 67541	11961652 77385	44446429 298404	10246735 67205	10954336 69181	9921503 60073

VERZENDINGEN VAN DE METAALVERWERKENDE NIJVERHEID
 VESTIGINGEN WELKE 5 WERKLIEDEN OF MEER TEWERKSTELLEN (VERVOLG)

		DERDE	VIERDE	JAAR	EERSTE	TWEEDE	DERDE
	EEN- KWARTAAL KWARTAAL	1980	1980	1980	1981	1981	1981
	I HEDEN						
TELECOMMUNICATIES, PROFESSIONELE ELEK- TRONIKA, AUTOMATIE							
TELECOMMUNICATIETOESTELLEN EN -INSTAL- LATIES VOOR TELEFONIE EN TELEGRAFIE	1000 F TON	4216167 1540	7880793 3057	23933333 9418	5377800 1914	6261191 2537	5284606 1783
ZEND- EN TRANSMISSIETOESTELLEN EN -INSTALLATIES VOOR TELECOMMUNICATIES	1000 F TON	325287 33	431996 42	1842993 299	361027 59	472144 65	416103 69
ELEKTRISCHE TOESTELLEN VOOR AUDITIEVE EN VISUELE SIGNALISATIE	1000 F TON	177971 1059	340270 868	1273829 3046	387665 1522	400485 3534	353456 1643
INFORMATIEVERWERKING EN NIJVERHEIDS- CONTROLE	1000 F TON	708912 231	985202 238	3485660 962	957981 201	1181585 588	1045110 573
ELEKTRONISCHE HEELKUNDIGE TOESTELLEN EN ANDERE MEDISCHE STRALINGSAPPARATUUR	1000 F TON	627235 548	796925 472	2920488 2018	742597 465	669922 348	634987 355
ACTIEVE EN PASSIEVE BESTANDDELEN	1000 F TON	1129556 3	1047795 3	5032333 11	986936 3	973653 2	802173
PROFESSIONELE ELEKTRONICA	1000 F TON	560212 117	680220 196	2403373 542	532431 94	757929 327	519202 265
HERSTELLINGEN EN ANDER MAAKWERK	1000 F	1199174	1172391	4412109	963699	1433719	1346489
	1000 F TON	8944514 3528	13335592 4876	45304118 16296	10310136 4258	12150628 7401	10402126 4688
ELEKTRONISCHE VERBRUIKSGOEDEREN - ELEK- TRONICA VOOR HET GROTE PUBLIEK							
KLEIN INSTALLATIEMATERIEEL	1000 F TON	551479 6703	578387 6730	2468773 29758	636897 7574	613464 7100	498278 5757
HUISHOUDELIJKE TOESTELLEN MET INGEBOUWDE MOTOR	1000 F TON	87461 302	83723 273	400994 1410	94327 296	86280 221	70249 198
HUISHOUDELIJKE WASHMACHINES	1000 F TON STUK	213972 398 41703	146694 806 56489	587771 2033 179043	128780 539 48649	127147 537 46845	128959 475 57719
ELEKTROTERMISCHE TOESTELLEN VOOR HUIS- HOUDELIJK GEBRUIK	1000 F TON	427831 3505	630652 4815	1945168 16026	417564 3284	475722 3417	429957 2882
TELEVISIE -ONTVANGSTTOESTELLEN, (DRAAG- BARE, HUISHOUDELIJKE "MIT EN ZWART" EN "KLEUREN")	1000 F TON STUK	2135768 4675 149251	2596800 6702 211488	10004872 25673 745902	2633789 5517 208849	2019660 4429 167008	2118014 4620 174134
ALLERHANDE RADIO-ONTVANGSTTOESTELLEN, ELEKTROFONEN, OPNAMEMATERIEEL, PICK- UPS EN PLATENDRAAIERS (1)	1000 F TON STUK	1669988 3509 427090	2101078 4617 536389	8507606 24550 2245684	2132185 4609 342679	2210568 3712 364641	2112917 3460 292047
LUCHTERS EN ONDERDELEN	1000 F TON	468306 2263	605679 2863	2109774 10843	572716 2597	546756 2629	450021 1750
ANDERE ARTIKELEN VOOR BINNENVERLICHTING	1000 F TON	897150 1548	1040535 1595	4353615 7603	950041 1416	997681 1470	851536 1222
BATTERIJEN EN ACCUMULATOREN	1000 F TON	998194 9947	1920716 14704	5177589 49279	1300652 11537	1509431 13464	1232513 10997
ANDERE N.A.B. MATERIEEL	1000 F TON	154935 3	262523 218	824555 398	328619 89	211234 196	149717
HERSTELLINGEN EN ANDER MAAKWERK	1000 F	134480	160342	598019	154250	160733	114180
	1000 F TON	7739564 32853	10127129 43323	36978736 167573	9349820 37458	8958676 37175	8156341 31361
ALGEMEEN TOTAAL	1000 F TON	130186712 1357100	162309744 1524109	626495790 6312931	151525544 1442944	172885214 1618272	142347107 1352196

(1) DE ELEKTROFONEN, OPNAMEMATERIEEL, PICK-UPS EN PLATENDRAAIERS ZIJN IN DE STUKS NIET INBEGREPEN

NETTO-PRODUKTIE VAN ELEKTRICITEIT (IN MILJOEN KWH) (1)

	PER KATEGORIE VAN DE PRODUCENTEN			NAAR DE AARD VAN DE BRANDSTOFFEN					TOTAAL				
	MET HET OOG OP OPENBARE BEDELING			INDUS- TRIELE	VASTE	VLOEI- BARE	GAS	HYDRAU- LISCHE	KERN- CENTRA- LES	INVOER	UITVOER	TOTAAL DOOR DE NETTEN	
	OPENB.	PRIV.	BREN- GERS	STOFFEN	STOFFEN		CENTRA- LES	CENTRA- LES	TIE			ENERGIE	EN VER- LIEZEN
1977	91	3321	319	770	1180	799.7	37	943.0	3731	633.6	548.9	3616.0	
1978	124	3595	311	860	1361	785.3	41	989.3	4030	440.2	671.7	3738.0	
1979	145	3680	312	993	1251	857.4	48	901.2	4137	561.4	663.7	4035.0	
1980	146	3811	1018		1432	717.2	74	964.6	4251	523.7	743.3	4032.0	
1980													
OKT.	147	3933	328	1045	1528	853.6	75	383.7	4401	571.0	791.7	4187.0	
NOV.	156	4004	340	1125	1478	704.7	75	1085.7	4500	578.0	824.4	4253.0	
DEC.	179	4179	307	1181	1537	665.6	95	1166.0	4664	606.6	810.2	4460.0	
1981													
JAN.	187	4229	288	1230	1201	1003.3	99	1149.1	4704	480.1	701.5	4482.0	
FEB.	169	3834	288	1195	1060	998.0	99	919.4	4291	381.5	497.5	4175.0	
M.	174	3684	302	1223	1238	1069.9	92	529.1	4160	583.9	419.1	4325.0	
APR.	118	3314	260	1230	968	759.5	72	646.8	3692	603.2	353.1	3942.0	
MEI	95	3447	264	1077	877	634.6	83	1116.5	3805	512.6	521.6	3796.4	
JUNI	94	3355	243	970	875	557.0	92	1180.5	3693	493.7	379.6	3807.2	
JULI	50	2974	231	1008	521	399.0	97	1213.1	3255	312.4	296.9	3270.7	
AUG.	40	3081	219	1000	702	382.0	80	1161.0	3340	484.3	292.4	3531.5	
SEPT	89	3509	238	1116	1216	518.6	64	901.1	3836	427.4	378.5	3884.8	
OKT.	114	3777	297	1135	1487	494.4	89	965.6	4180	579.0	390.5	4376.1	
NOV.										375.5	549.7		

WATERDISTRIBUTIE

	OPGEVANGEN	WATERVOLUME DOOR	TOTAAL	WATERVOLUME AAN	VOLUME BESCHIK-
	WATERVOLUME	DERDEN AFGESTAAN		ANDERE MAATSCHAP-	BAAR VOOR DE
	(1.000 M3)	(1.000 M3)	(1.000 M3)	PIJEN AFGESTAAN	DISTRIBUTIE
				EN VERLIES	(1.000 M3)
1977	46136	10146	56282	13929	42353
1978	47400	10244	57644	14494	43151
1979	48230	10581	58810	15121	43689
1980	49228	10544	59772	15356	44417
1980					
OKT.	51386	11060	62446	15838	46609
NOV.	47424	9908	57332	14312	43020
DEC.	49687	10629	60316	17474	42842
1981					
JAN.	48069	10539	58608	14774	43834
FEB.	46371	9934	56304	14344	41960
M.	51432	10454	61885	16035	45850
APR.	48691	10532	59223	15174	44048
MEI	52282	10704	62985	16217	46768
JUNI	48632	10245	58877	15029	43847
JULI	46499	9805	56304	14595	41709
AUG.	48200	10536	58736	15173	43564
SEPT	51607	10865	62472	16128	46344
OKT.	50834	10163	61037	15529	45507

(1) BRON : ADMINISTRATIE VOOR ENERGIE, BEDRIJFSFEDERATIE DER VOORT-
BRENGERS EN VERDELERS VAN ELEKTRICITEIT IN BELGIE

III. TEWERKSTELLING

A. PERSONEEL GETELD IN DE INRICHTINGEN WELKE AAN EEN MAANDELIJKSE STATISTIEK VAN DE INDUSTRIELE
BEDRIJVGHEID ONDERWORPEN ZIJN (1)

	EEN- HEDEN (1)	MAAND- GEMIDDELDE 1980	MEI 1981	JUNI 1981	JULI 1981	AUGUSTUS 1981	SEPTEMBER 1981
BODEMINDUSTRIE							
STEENKOOLEMJNEN : AANWEZIG (2)	BED. WERKM. 100 U.	712 15245 3032	714 15485 2773	709 14936 3087	717 11436 2291	708 12851 2643	710 15161 3259
STEENKOOLEMJNEN : INGESCHREVEN(3)							
-A) BELGEN	BED. WERKM. 100 U.		11751	11784	11783	11851	11902
-B) VREEMDELINGEN	BED. WERKM. 100 U.		8455	8406	8375	8387	8345
GROEVEN	BED. WERKM. 100 U.	841 3099 4068	628 3061 3732	627 3072 3788	560 2640 2013	625 3039 4054	610 3013 4410
KALK, KALKSTEEN EN KALKDERIVATEN	BED. WERKM. 100 U.	753 2980 4222	748 2890 3710	746 2900 4079	729 2815 2774	733 2859 3583	729 2854 4810
VOEDINGSNIJVERHEID							
JAM	BED. WERKM. 100 U.	150 477 665	142 308 418	147 522 699	160 627 916	133 369 513	139 448 734
MARGARINE	BED. WERKM. 100 U.	712 641 899	719 578 689	703 568 785	704 548 657	706 545 731	705 526 771
PLANTAARDIGE EN DIERLIJKE OLIEN	BED. WERKM. 100 U.	482 802 1034	501 790 950	500 796 1087	499 839 896	498 815 1019	495 809 1142
SAMENGESTELDE VOEDERS VOOR DIEREN	BED. WERKM. 100 U.	1523 3432 5005	1436 3209 4318	1428 3208 4658	1433 3237 4299	1426 3199 4135	1425 3137 4638
ANDERE VOEDINGSINDUSTRIEEN (4)	BED. WERKM. 100 U.	5401 17948 23941	5382 16853 20366	5313 16933 23197	5323 17665 18093	5532 18449 23387	5346 18423 27331
TABAKSNIJVERHEID	BED. WERKM. 100 U.	1503 5108 6372	1517 4883 5585	1513 4867 6135	1511 4863 3147	1519 4799 5608	1514 4539 6031

(1) DE EENHEDEN HEBBEN BETREKKING RESPECTIEVELIJK OP HET AANTAL BEDIENDEN EN WERKLIEDEN DAT VOORKOMT
OP DE BETAALSTATEN WAARIN DE 15DE DER MAAND BEGREPEN IS EN OP HET AANTAL UREN WERKLIEDEN(X100)

(2) HET BETREFT HET GEMIDDELD AANTAL AANWEZIGE WERKLIEDEN PER GEWERKTE DAG EN HET AANTAL

VERWEZENLIJKTEPOSTEN

(3) WERKLIEDEN INGESCHREVEN OP HET EINDE VAN HET JAAR OF VAN DE MAAND

(4) MET UITSLUITING, IN HET BIJZONDER, VAN HET SLACHTEN VAN VEE, VAN DE ZUIVELFABRIEKEN, BOTERFA-
BRIEKEN EN KAASFABRIEKEN, VAN DE MAALDERIJEN, VAN DE BAKKERIJEN EN BANKETBAKKERIJEN EN VAN DE
SUIKERFABRIEKEN. HET PERSONEEL VAN DEZE AKTIVITEITEN IS OPGENOMEN IN TABEL B HIERNA

III. TEWERKSTELLING

A. PERSONEEL GETELD IN DE INRICHTINGEN WELKE AAN EEN MAANDELIJKSE STATISTIEK VAN DE INDUSTRIELE
BEDRIJFVIGHEID ONDERWORPEN ZIJN (1)

	EEN- IHEDE	MAAND- GEMIDDELD	MEI	JUNI	JULI	AUGUSTUS	SEPTEMBER
	(1)	1980	1981	1981	1981	1981	1981
TEXTIELNIJVERHEID							
1. SPINNERIJEN:							
- KATOEN: FIJNSPINNERIJ (5)	BED. WERKM. 100 U.	397 3619 1783	365 3170 1253	368 3232 1654	366 3191 882	366 3191 882	367 3067 1244
- KAARDSPINNERIJ (5)	BED. WERKM. 100 U.						
- COCONS (5)	BED. WERKM. 100 U.	58 2	36 1	32 2	32 1	26 2	26 2
TEXTIELNIJVERHEID							
1. SPINNERIJEN:							
- KAARDWOL	BED. WERKM. 100 U.	252 2097 3062	253 2034 2617	252 2057 3058	254 2015 1241	255 2040 2498	262 2055 3043
- KAMWOL	BED. WERKM. 100 U.	700 4704 5648	693 4616 4855	689 4557 5573	684 4430 2091	680 4478 4746	
- VLAS EN HENNEP (2)	BED. WERKM. 100 U.	70 999 51	71 963 39	71 963 46	70 951 40	67 943 39	69 977 61
- JUTE	BED. WERKM. 100 U.	73 792 1020	72 734 865	72 746 1020	72 714 627	72 705 674	73 709 1021
- HARDE VEZELS (SPINNERIJ EN TOUW- SLAGERIJ)	BED. WERKM. 100 U.	61 513 572	64 561 583	63 555 658	63 522 505	62 496 643	61 709 699
2. WEVERIJ	BED. WERKM. 100 U.	4164 21949 27700	4154 21043 24023	4104 20901 28275	4155 20693 15532	4150 20672 19139	3780 19215 75578
3. BREIGOEDNIJVERHEID	BED. WERKM. 100 U.	989 8606 10206	851 7964 8809	850 8069 9744	848 7887 4033	845 7951 8728	843 7885 10058
4. ANDERE NIJVERHEIDSTAKKEN:							
- WASSEN EN VERKOLEN VAN WOL	BED. WERKM. 100 U.	48 431 466	32 258 318	33 263 342	33 268 206	33 289 351	33 277 368
- KAMMEN VAN DE WOL	BED. WERKM. 100 U.	107 752 855	83 525 651	80 444 768	80 518 299	79 515 591	84 524 768
- NAAIGARENFABRIEK (4)	BED. WERKM. 100 U.	147 432 556	141 401 540	142 401 650	143 395 183	143 395 183	140 400 623

(1) ZIE NOTA (1) OP VORIGE BLADZIJDE

(2) ZIE NOTA (5) OP VORIGE BLADZIJDE

(4) DE CIJFERS VAN AUGUSTUS HEBBEN EVENEENS BETREKKING OP JULI

(5) VOOR DEZE BEDRIJFSTAKKEN BETREFT HET SPINDEL-UREN (IN HONDERDDUIZEND)
VOOR DE FIJN- EN KAARDSPINNERIJEN, HEBBEN DE CIJFERS VAN AUGUSTUS
EVENEENS BETREKKING OP JULI.

III. TEWERKSTELLING

A. PERSONEEL GETELD IN DE INRICHTINGEN WELKE AAN EEN MAANDELIJKSE STATISTIEK VAN DE INDUSTRIELE
BEDRIJVGHEID ONDERWORPEN ZIJN (1) (VERVOLG)

	EEN- HEDEN (1)	MAAND- GEMIDDELDE 1980	MEI 1981	JUNI 1981	JULI 1981	AUGUSTUS 1981	SEPTEMBER 1981
4. ANDERE NIJVERHEIDSTAKKEN:							
- WATTEN	BED.	60	53	54	53	54	55
	WERKM.	270	233	240	236	244	238
	100 U.	359	324	377	265	216	375
- VILT	BED.	80	77	76	76	77	77
	WERKM.	309	287	286	293	283	285
	100 U.	392	331	384	224	291	365
- BANDWEVERIJ	BED.	198	177	177	180	180	180
	WERKM.	998	964	970	972	955	957
	100 U.	1224	1130	1314	623	931	1179
SCHOENEN, KLEDING EN CONFECTIE							
SCHOENEN	BED.	209	198	195	195	193	198
	WERKM.	2002	1807	1799	1774	1760	1784
	100 U.	2273	1709	2166	798	2124	2080
PANTOFFELS	BED.	24	30	29	28	29	29
	WERKM.	340	316	316	311	317	318
	100 U.	423	342	16	264	383	425
HANDSCHOENEN, MAROKIJK EN LEDERWAREN N.E.G	BED.	223	188	187	184	183	184
	WERKM.	1112	1023	992	820	838	827
	100 U.	1130	1113	1188	325	978	1045
KLEDING EN CONFECTIENIJVERHEID (3)	BED.	4401	4062	4073	3939	3942	3935
	WERKM.	35131	31547	31707	30906	31275	31344
	100 U.	40601	33114	39342	17010	34527	42725
HOUT, PAPIER							
HOUTZAGERIJ, ENZ...	BED.	445	417	414	407	407	404
	WERKM.	2515	2281	2273	2255	2248	2237
	100 U.	3214	2807	3134	1379	2856	3103
HOUT EN AANVERWANTE BEDRIJFSTAKKEN (2)	BED.	4190	3919	3908	3896	3882	3875
	WERKM.	27268	25687	25639	25276	25579	25570
	100 U.	36100	30886	35820	15524	30257	37100
MEUBELEN	BED.	2037	1896	1896	1885	1887	1888
	WERKM.	13159	12935	12915	12826	12911	12795
	100 U.	18083	15507	18222	7252	15991	18928
ZETELS	BED.	669	636	637	630	628	628
	WERKM.	4632	4366	4355	4342	4344	4393
	100 U.	5880	4874	5634	2506	4387	6185
SCHRIJNWERKERIJ	BED.	564	537	527	513	512	509
	WERKM.	3824	3479	3476	3370	3409	3426
	100 U.	4957	4892	4821	2090	4172	4906
VAATWERK	BED.	185	179	177	172	185	188
	WERKM.	1093	1005	1016	1000	1055	1048
	100 U.	1395	1198	1413	495	1293	1286
KISTEN- EN TONNENNIJVERHEID	BED.	144	129	130	129	129	126
	WERKM.	777	694	623	678	670	673
	100 U.	1010	848	927	549	714	842
GEPLAKT HOUT, BLOKPLATEN OF LAMELLEN- PLATEN, GEPERSTE PANELEN	BED.	406	357	356	357	358	354
	WERKM.	2389	2210	2202	2212	2215	2261
	100 U.	3325	2974	3415	2090	2488	3476

(1) ZIE NOTA (1) OP VORIGE BLADZIJDE

(3) PERSONEEL TEWERKGESTELD IN DE INRICHTINGEN WELKE 5 WERKLIEDEN
OF MEER TEWERKSTELLEN. ZIE EVENEENS TABEL B.

III. TEWERKSTELLING

A. PERSONEEL GETELD IN DE INRICHTINGEN WELKE AAN EEN MAANDELIJKSE STATISTIEK VAN DE INDUSTRIELE
BEDRIJVIGHEID ONDERWORPEN ZIJN (1) (VERVOLG)

	EEN- HEDEN (1)	MAAND- GEMIDDELDE 1980	MEI 1981	JUNI 1981	JULI 1981	AUGUSTUS 1981	SEPTEMBER 1981
ANDERE ACTIVITEITEN	BED. 185	185	185	183	183	182	
	WERKM. 1034	998	982	858	975	974	
	100 U. 1450	1293	1388	541	1230	1477	
PAPIER (PRODUKTIE)	BED. 1714	1665	1668	1673	1660	1658	
	WERKM. 5800	5532	5544	5546	5529	5515	
	100 U. 7934	7722	8088	5521	7907	8166	
PAPIER (VERWERKING)	BED. 2625	2432	2446	2418	2419	2402	
	WERKM. 8987	8322	8531	8269	8301	8108	
	100 U. 11876	10402	12063	5645	10415	11859	
LEERLOOIERIJEN	BED. 119	111	111	111	111	110	
	WERKM. 762	734	730	728	723	722	
	100 U. 1013	944	1100	422	1007	1025	
RUBBER	BED. 1786	1686	1690	1679	1698	1694	
	WERKM. 4858	4470	4454	4466	4421	4346	
	100 U. 6510	5755	6191	2051	6036	6610	
SCHEIKUNDIGE NIJVERHEID							
ZEEP	BED. 2487	2436	2493	2497	2518	2547	
	WERKM. 2778	2608	2690	2676	2759	2755	
	100 U. 3751	3552	2990	2833	3594	4095	
ANDERE SCHEIKUNDIGE INDUSTRIËN (3)	BED. 16447	16388	16407	16354	16368	16304	
	WERKM. 26462	25409	25331	24770	25111	25020	
	100 U. 34530	32468	34480	27139	29249	34711	
NIJVERHEID DER PETROLEUM- EN STEENKOO- DERIVATEN							
PETROLEUMRAFFINADERIJEN	BED. 1239	1300	1299	1294	1295	1299	
	WERKM. 1574	1562	1526	1563	1556	1571	
	100 U. 2138	2113	2079	1880	1841	2128	
STEENKOOLBRIKETTEN	BED. 3	3	3	1	3	3	
	WERKM. 22	12	12	6	13	13	
	100 U. 34	13	21	2	17	25	
COKESFABRIEKEN	BED. 301	277	293	292	297	294	
	WERKM. 2483	2550	2599	2543	2540	2549	
	100 U. 3283	3453	3509	3230	3143	3449	
METAALNIJVERHEID							
IJZERNIJVERHEID UITGEZONDERD DE FABRIEKEN WELKE ENKEL GIETSTAAL VERVAARDIGEN	BED. 8451	8125	8115	8121	8108	8079	
	WERKM. 36838	34716	34748	34209	34158	34445	
	100 U. 49255	46188	47788	38868	40121	47579	
IJZERNIJVERHEID FABRIEKEN WELKE ENKEL GIETSTAAL VERVAAR- DIGEN	BED. 305	284	277	270	272	269	
	WERKM. 1224	1095	1094	1044	1066	1111	
	100 U. 1523	1275	1503	851	1337	1489	
NON-FERROMETALEN EN HUN LEGERINGEN	BED. 3759	3746	3761	3786	3757	3751	
	WERKM. 11633	11178	11154	11281	11061	10968	
	100 U. 15116	13617	14567	9935	12041	14438	
NON-FERRO METAALGIETTERIJEN	BED. 218	245	244	238	237	230	
	WERKM. 1055	1125	1116	1111	1082	1070	
	100 U. 1345	1145	1477	678	1088	1432	
METAALVERWERKENDE NIJVERHEID (2)	BED. 73566	70899	70806	70397	70908	70380	
	WERKM. 223446	208470	207967	206730	205884	206287	
	100 U. 281840	250146	278383	141826	234655	291093	

(1) ZIE NOTA (1) OP VORIGE BLADZIJDE

(2) PERSONEEL TEWERKGESTELD IN DE INRICHTINGEN WELKE 5 WERKLIEDEN OF MEER TEWERKSTELLEN.
ZIE NOTA 3 OP VORIGE BLADZIJDE; STIKSTOFNIJVERHEID INBEGREPEN

III. TEWERKSTELLING

A. PERSONEEL GETELD IN DE INRICHTINGEN WELKE AAN EEN MAANDELIJKSE STATISTIEK VAN DE INDUSTRIELE
BEDRIJVIGHEID ONDERWORPEN ZIJN (1) (VERVOLG)

	EEN- HEDEN (1)	MAAND- GEMIDDELDE 1980	MEI 1981	JUNI 1981	JULI 1981	AUGUSTUS 1981	SEPTEMBER 1981
METAALNIJVERHEID							
	BED.	723	708	700	691	707	708
VORMSTAALGIETERIJEN	WERKM.	2304	2114	2108	2095	2116	2109
	100 U.	3151	2807	3201	1397	2705	3108
	BED.	542	438	424	499	437	414
IJZERGIEETERIJEN	WERKM.	2902	2329	2301	2510	2327	2305
	100 U.	3732	2703	3235	1826	2735	3269
	BED.	2288	2184	2174	2194	2176	2168
DRAAD- EN METAALTREKKERIJ, KOUDWALSERIJ ENZ...	WERKM.	10545	9973	9931	10073	9811	9817
	100 U.	13847	11992	13184	4920	7907	13454
	BED.	844	1015	982	954	980	991
SMEEDWERK, WARM PERS- EN DIEPTREKWERK, ENZ...	WERKM.	3726	3894	3872	3739	3821	3852
	100 U.	4691	4441	5095	1708	4670	4967
	BED.	2265	2240	2214	2180	2176	2153
PLAATBEWERKING EN DIVERSE METAAL VER- WERKINGEN	WERKM.	11640	11096	11116	10960	10883	10940
	100 U.	15127	13695	14758	9639	13062	15128
	BED.	4113	3715	3731	3759	3736	3765
METAALTOEBEHOREN VOOR HET BOUWBEDRIJF	WERKM.	15341	13551	13636	13689	13200	13351
	100 U.	19769	15145	17747	8364	14648	18694
	BED.	3202	3008	3196	3173	3140	3075
BRUGGEN, VAKWERK, PLAATWERK EN STOOM- KETELS	WERKM.	10573	9846	10211	10128	10058	9838
	100 U.	13944	12736	13885	7089	12234	13866
	BED.	2165	2001	2001	1982	1992	1980
SCHEEPSBOUW	WERKM.	7950	8086	8096	7812	7904	7984
	100 U.	9431	6716	8299	4885	6246	9726
	BED.	736	721	738	651	701	700
SPOOR- EN TRAMWEGMATERIEEL	WERKM.	2267	2394	2515	2242	2288	2379
	100 U.	3054	2827	3763	672	3461	3621
	BED.	8896	8260	8180	8165	8190	8205
MOTORVOERTUIGEN, RIJWIELEN EN AANVER- WANTE NIJVERHEDEN	WERKM.	50268	44752	44641	44588	44607	44854
	100 U.	59994	54039	63946	338219	50350	65922
	BED.	3871	3707	3681	3615	3698	3647
DRIJFKRACHTMACHINES, PNEUMATISCHE MACH- INES	WERKM.	7092	6679	6562	6667	6771	6690
	100 U.	9416	8449	9156	4656	8552	10101
	BED.	1946	1804	1860	1822	1796	1775
WERKTUIGMACHINES EN AANVERWANTE NIJVER- HEDEN	WERKM.	4820	4574	4681	4551	4583	4555
	100 U.	6544	5539	6505	2627	5520	6628
	BED.	1109	1045	1059	1043	1045	1131
TEXTIELMACHINES EN TOEBEHOREN	WERKM.	3646	3326	3348	3317	3315	3582
	100 U.	4697	3795	4681	2358	3831	4994
	BED.	2472	3455	2784	2663	2789	2769
DIVERSE MECHANIEKCONSTRUCTIES	WERKM.	7861	8163	8091	7979	8380	8324
	100 U.	10524	10293	11119	5940	10482	11770
	BED.	3522	3455	3400	3442	3380	3407
HEF-, TRANSPORT- EN WEGTOESTELLEN	WERKM.	8603	8163	8021	8167	7981	8120
	100 U.	11380	10293	11031	7525	9290	11392
	BED.	4689	4296	4506	4453	4579	4447
TOESTELLEN EN INSTALLATIES VOOR DIVERSE NIJVERHEDEN	WERKM.	12118	11295	11483	11011	11003	10804
	100 U.	15137	14062	16038	9584	12491	15468
	BED.	24974	24085	23836	23750	24125	23887
ELECTROTECHNIEK	WERKM.	49281	45957	45280	45044	44825	45015
	100 U.	62165	56512	56696	29054	51057	62671
	BED.	813	829	835	840	822	730
MEET-, LABORATORIUMTOESTELLEN, ENZ...	WERKM.	1817	1600	1650	1691	1634	1531
	100 U.	2241	1942	2165	1497	1950	2103

(1) ZIE NOTA (1) OP VORIGE BLADZIJDE

III. TEWERKSTELLING

A. PERSONEEL GETELD IN DE INRICHTINGEN WELKE AAN EEN MAANDELIJKSE STATISTIEK VAN DE INDUSTRIELE
BEDRIJFVIGHEID ONDERWORPEN ZIJN (1) (VERVOLG)

	EEN- HEDEN (1)	MAAND- GEMIDDELDE 1980	MEI 1981	JUNI 1981	JULI 1981	AUGUSTUS 1981	SEPTEMBER 1981
METAALNIJVERHEID							
	BED.	2170	2228	2226	2235	2164	2149
WAPENS EN MUNITIE	WERKM.	6451	6042	6025	6059	5999	5882
	100 U.	7640	6793	7913	2814	7247	7907
	BED.	2226	2281	2279	2286	2275	2279
VLIEGTUIGMACHINES	WERKM.	4242	4430	4399	4408	4378	4355
	100 U.	5357	5259	5967	1441	6218	6307
NIJVERHEID DER NIET METAALHOUDENDE MINE- RALEN							
	BED.	365	317	317	317	312	310
KLEI	WERKM.	3251	2610	2629	2604	2449	2454
	100 U.	4204	2987	3498	1895	2489	3232
	BED.	3855	3651	3620	3615	3604	3571
GLAS	WERKM.	13048	12664	12419	12359	12222	12162
	100 U.	17657	15736	17055	11765	13990	16811
	BED.	832	856	841	839	836	829
CEMENT	WERKM.	2308	2247	2236	2224	2216	2201
	100 U.	3078	2769	2986	2075	2531	2937
	BED.	785	795	789	772	774	746
KERAMIEK	WERKM.	3936	3616	3601	3452	3498	3435
	100 U.	5207	4421	4800	3691	3794	5049
	BED.	4087	4172	4166	4164	4064	4175
PLASTIEKVERWERKENDE NIJVERHEID (2)	WERKM.	13212	12936	12963	12984	13158	12919
	100 U.	17473	16005	17449	10533	15432	18791
BOUWBEDRIJF (3)							
-OPENBARE WERKEN:							
- RUMBOW	BED.						
	WERKM.						
	100 U.						
- VOLTOOINGSWERK	BED.						
	WERKM.						
	100 U.						
-PRIVATE WERKEN:							
- RUMBOW	BED.						
	WERKM.						
	100 U.						
- VOLTOOINGSWERK	BED.						
	WERKM.						
	100 U.						
-TOTAAL:	BED.	16732	15511	15471	15120	15210	
	WERKM.	121270	107215	105601	103666	104425	
	100 U.	139067	151538	148503	49915	130406	
	BED.	16325	16130	16091	16094	15871	15908
ELEKTRICITEIT (3)	WERKM.	2172	2156	2153	2154	2150	2148
	100 U.	3173	2829	2843	2623	2587	2889
	BED.	5215	5271	5259	5280	5270	5284
GASBEDELING (5)	WERKM.						
	100 U.						
	BED.	2907	2927	2927	2913	2932	2920
WATERDISTRIBUTIE	WERKM.	4537	4469	4469	4442	4434	4447
	100 U.	6760	6665	6665	6271	6296	6676

(1) ZIE NOTA (1) OP VORIGE BLADZIJDE

(2) PERSONEEL TEWERKGESTELD IN DE INRICHTINGEN WELKE 5 ARBEIDERS OF MEER TEWERKSTELLEN

(3) VOOR DE WERKEN VAN BURGERLIJKE BOUWKUNDE, WEGENBOUW EN GEBOUWEN (RUMBOW) GAAT HET OVER DE ONDER-
NEMINGEN WELKE 20 OF MEER WERKLIEDEN TEWERKSTELLEN. VOOR DE VOLTOOINGSWERKEN BETREFT HET ONDER-
NEMINGEN DIE 10 OF MEER WERKLIEDEN TEWERKSTELLEN

(4) HET PERSONEEL VAN DE INDUSTRIELE ZELFVOORTBRENGING NIET INBEGREPEN

(5) PERSONEEL TEWERKGESTELD IN DE GASCENTRALES EN FABRIEKEN INBEGREPEN

B. PERSONEEL GETELD IN DE INRICHTINGEN WELKE 10 WERKLIEDEN OF MEER TEWERSTELLEN (1)

	EEN- HEDEN (1)	MAAND- GEMIDDELDE 1980	JUNI 1981	JULI 1981	AUGUSTUS 1981	SEPTEMBER 1981	OKTOBER 1981
BE- EN VERWERKENDE NIJVERHEID							
1. VOEDINGSNIJVERHEID (2)	BED. WERKM. 100 U.	5736 17038 24981	6152 17687 25684	6020 17722 20250	6003 18255 22537	6051 17849 24678	5980 18105 27583
2. BEREIDING VAN DRANKEN	BED. WERKM. 100 U.	4683 11197 15492	4542 10730 23513	4990 11706 14640	4571 10747 13689	4569 10443 14783	4555 10293 14290
3. FABRICAGE VAN KUNST-EN SYNTH. DRADEN EN VEZELS, BEREID. VAN TEXTIELST. (MET UITZ. VAN WOL), EN DIVERSEN	BED. WERKM. 100 U.	1604 8234 10634	1408 7490 9875	1403 7355 5735	1403 7297 7289	1407 7308 9941	1430 7642 10593
4. CONFECTIE (FABRICAGE VAN ZAKKEN, VAN MATRASSEN, HERST, ENZ.)	BED. WERKM. 100 U.	235 870 1044	213 787 919	211 777 516	219 767 762	200 734 938	198 731 940
5. BEREIDING VAN HOUT	BED. WERKM. 100 U.	11 169 222	12 164 248	13 162 106	13 161 132	12 161 244	11 163 233
6. DRUK- EN BOEKBINDERSBEDRIJF, FOTOGRAFIE EN AANVERWANTE BEDRIJVEN	BED. WERKM. 100 U.	7118 16007 22166	6910 15344 21142	6853 15320 14469	6856 15305 18187	6854 15320 22592	6841 15285 22788
7. HUIDEN- EN LEDERINDUSTRIE (MET UITZONDERING VAN DE LOOIERIJEN) BEREIDEN VAN PELTERIJEN, MAKEN VAN BONTWERK	BED. WERKM. 100 U.	113 561 715	105 512 703	106 507 286	108 502 594	94 506 724	109 502 712
8. SCHEIKUNDIGE NIJVERHEID (3)	BED. WERKM. 100 U.	7288 6684 9029	7053 6672 9024	7046 6446 5820	7413 6320 7687	7545 6364 9258	7551 6685 9270
9. BEDRIJVEN DER NIET METAALHOUDENDE MINERALEN (5)	BED. WERKM. 100 U.	2633 13106 16461	2272 11373 14860	2367 11469 6757	2332 11433 13408	2346 11293 15943	2283 11075 15095
10. UURWERKEN- EN JUWELENNIJVERHEID, FABRICAGE VAN WETENSCHAPPELIJKE INSTRUMENTEN ENZ.	BED. WERKM. 100 U.	181 446 522	163 422 506	163 418 378	163 422 339	138 374 502	164 416 554
11. DIAMANTNIJVERHEID	BED. WERKM. 100 U.	397 5264 5034	349 4633 5277	337 4828 5340	325 4276 2321	326 4834 4686	328 4772 4915
12. DIVERSE BE- EN VERWERKENDE INDUSTRIE- EN WAARONDER DE SLOPING (6) EN DE SORTERING VAN RECUPERATIESTOFFEN	BED. WERKM. 100 U.	2699 8378 11105	2735 7956 10993	2689 7918 7603	2672 7901 9739	2677 7869 11975	2679 7804 10840

(1) ZIE NOTA (1) OP VORIGE BLADZIJDE

DEZE TABEL BETREFT ENKEL DE NIJVERHEIDSTAKKEN WAARVOOR GEEN MAANDELIJKSE STATISTIEK VAN DE BEDRIJVGHEID BESTAAT. TENGEVOLGE ENER WIJZIGING VAN HET AANTAL AANGEVERS, ZIJN DE

UITKOMSTEN VAN DE VERSCHILLENDE JAREN ONDERLING NIET VERGELIJKBAAR.

(2) DEZE CIJFERS HEBBEN HOOFDZAKELIJK BETREKKING OP HET SLACHTEN VAN VEE, DE ZUIVELFABRIEKEN, BOTERFABRIEKEN EN KAASFABRIEKEN, DE MAALDERIJEN, DE BAKKERIJEN EN BANKETBAKKERIJEN EN DE SUIKERFABRIEKEN

(3) DE CIJFERS HEBBEN VOORAL BETREKKING OP DE NIJVERHEID DER FARMACEUTISCHE PRODUCTEN

**JAARLIJKSE
PRODUKTIESTATISTIEKEN**

CONFITUUR- EN STROOPFABRIEKEN, FABRIEKEN VAN
FRUITCONSERVEN EN AANVERWANTE INDUSTRIEEN

VESTIGINGEN DIE 5 OF MEER WERKLIEDEN TEWERKSTELLEN

JAAR 1978

INDELING VAN DE VESTIGINGEN PER BELANGRIJKHEIDSKLASSE VOLGENS HET AANTAL OP 30 SEPTEMBER TEWERKGESTELDE PERSONEN

Omschrijving	5 tot 19	20 tot 49	50 of meer	Totaal
Aantal vestigingen	7	5	4	16
Aantal werklieden	72	120	545	737
Aantal bedienden	23	32	129	184

Aantal personen die niet onderworpen zijn aan de sociale zekerheid op 30 september 1978 (eigenaars en-familiale helpers) : 7

AANTAL BEDIENDEN EN WERKLIEDEN TEWERKGESTELD IN DE VESTIGINGEN OP 31 MAART, 30 JUNI, 30 SEPTEMBER EN 31 DECEMBER 1978

Personeel onderworpen aan de sociale zekerheid voor bedienden (incl. de vestigingshoofden verbonden door een arbeidsovereenkomst en de leerlingen-bedienden)				Personeel onderworpen aan de sociale zekerheid voor werklieden (incl. leerjongens-werklieden)			
Datum	Mannen	Vrouwen	Totaal	Datum	Mannen	Vrouwen	Totaal
31. 3.1978	124	73	197	31. 3.1978	286	419	705
30. 6.1978	117	69	186	30. 6.1978	282	419	701
30. 9.1978	119	65	184	30. 9.1978	299	438	737
31.12.1978	126	68	194	31.12.1978	294	360	654

Aantal arbeidsuren door de werklieden en de leerjongens-werklieden daadwerkelijk in 1978 gepresteerd : 1 188 348

INDELING PER PROVINCIE VAN HET OP 30 SEPTEMBER TEWERKGESTELDE PERSONEEL

Provincies	Aantal vestigingen	Bedienden			Werklieden		
		Mannen	Vrouwen	Totaal	Mannen	Vrouwen	Totaal
Antwerpen en Limburg	5	26	15	41	70	69	139
Luik	7	23	10	33	70	83	153
Andere provincies	4	70	40	110	159	286	445
<i>Het Rijk</i>	<i>16</i>	<i>119</i>	<i>65</i>	<i>184</i>	<i>299</i>	<i>438</i>	<i>737</i>

PERSENEELUITGAVEN

Omschrijving	Waarde (in 1 000 F)
Brutowedden uitbetaald aan het personeel dat onderworpen is aan de sociale zekerheid voor bedienden	110 825
Brutolonen uitbetaald aan het personeel dat onderworpen is aan de sociale zekerheid voor werklieden	215 880
Werkgeversbijdragen aan de sociale zekerheid voor :	
a) het personeel onderworpen aan de sociale zekerheid voor bedienden	24 377
b) het personeel onderworpen aan de sociale zekerheid voor werklieden	88 521
Verzekeringspremies tegen arbeidsongevallen	8 213
Andere personeelsuitgaven	19 878
<i>Totaal</i>	<i>467 694</i>

VERBRUIKTE STOFFEN EN PRODUCTEN

Omschrijving	Eenheid	Hoeveelheid	Waarde (in 1 000 F) exclusief aftrekbare B.T.W.
A. Brandstoffen en elektrische energie			
Benzine	hl	2 299	3 338
Stookoliën	hl	46 751	15 851
Elektrische energie aangekocht of ontvangen door cessie	1 000 kWh	4 136	10 078
Andere	-	-	3 514
<i>Totaal</i>	-	-	32 781
B. Grondstoffen			
Vers fruit	t	45 325	486 034
Gedroogd fruit	t	271	9 221
Diepgevroren vruchten	t	2 014	74 953
Andere vruchten	-	-	5 025
Pulpen in SO ₂	t	3 888	86 494
Witte suiker	t	15 928	292 019
Andere suikerspeciën	t	2 982	37 154
Citroenzuur	t	62	2 792
Pectine	-	-	16 642
Andere grondstoffen	-	-	14 430
<i>Totaal</i>	-	-	1 024 764
C. Andere stoffen			
Water	hl	1 627 012	2 356
Verpakkingsmiddelen, recipiënten, enz.	-	-	336 244
Smeermiddelen	kg	4 928	163
Stoffen gebruikt voor onderhoud en herstelling	-	-	3 005
Kleine handwerktuigen, voertuigbanden en andere niet elders genoemde benodigdheden	-	-	2 652
<i>Totaal</i>	-	-	344 420
<i>Algemeen totaal</i>	-	-	1 401 965

Totale inkoopwaarde (exclusief aftrekbare B.T.W.) van de goederen gekocht om in dezelfde vorm voortverkocht of afgestaan te worden (in 1 000 F) : 104 293.

BELASTINGEN, TAKSEN EN DIVERSE UITGAVEN

Omschrijving	Waarde (in 1 000 F)
Bedrag (exclusief aftrekbare B.T.W.) gefactureerd door derden voor onderhoud en herstelling van gebouwen, machines en vervoermiddelen	30 681
Bedrag (exclusief aftrekbare B.T.W.) gefactureerd door derden voor maakwerk verricht voor rekening van de vestigingen	2 741
Bedrag van de B.T.W. die op de door de getelde vestigingen geleverde goederen en diensten ontvangen werd	96 517
Bedrag van de aftrekbare B.T.W. op de aankopen	154 758
Bedrag van de op de uitvoervergunningen aangebrachte zegels, van de verkeersbelasting op de motorrijtuigen, van de gemeente- en provinciebelastingen	2 731
Bedrag van de onroerende voorheffing (provinciale en gemeentelijke opcentiemen inbegrepen)	3 413
Kosten (exclusief aftrekbare B.T.W.) betaald voor het vervoer uitgevoerd door derden en aangerekend buiten de aankoopfacturen om	23 777
Premies voor verzekering tegen brand, diefstal van autovoertuigen en tegen schade voortvloeiend uit auto-ongevallen	7 633
Bankkosten met uitsluiting van de intresten op ontleende kapitalen (exclusief aftrekbare B.T.W.)	4 502
Bedrag van de huur betaald voor gebouwen die voor beroepsdoeleinden gebruikt worden en van de huur betaald voor uitrustingsgoederen (exclusief aftrekbare B.T.W.)	22 771
Diverse lasten (exclusief aftrekbare B.T.W.) (1)	75 098

(1) Deze post omvat geen afschrijvingen, intresten en belastingen.

PRODUKTIE, LEVERINGEN EN VOORRADEN

Produkten	Eenheid	Produkten ver- vaardigd of af- gewerkt in de vestigingen voor eigen rekening en voor derden tegen maakloon Hoeveelheid	Leveringen in België en aan het buitenland		Hoeveelheid in voorraad op 31 decem- ber
			Hoeveelheid	Waarde (in 1 000 F) exclusief B.T.W.	
Fruitconserven in eigen nat en in suikerstroop	t	9 000	10 466	433 384	5 580
Jam, marmelade en gelei	t	19 593	19 216	820 704	4 267
Gedroogd pruimenmoes, appelmoes en soortgelijke produkten	t	25 433	23 861	656 229	11 122
Stroopgelei en smeestroop	t	4 494	4 541	219 843	192
Diverse en afval	-	-	-	15 561	-
<i>Totaal</i>	-	-	-	<i>2 145 721</i>	-

Totale waarde van de leveringen (exclusief B.T.W.) (in 1 000 F) : in België : 1 543 804
aan het buitenland : 601 917

Totale waarde (exclusief B.T.W.) van de verkoop van goederen die de vestigingen verlaten hebben zonder er een bewerking
ondergaan te hebben (in 1 000 F) : 58 270

Andere inkomsten (exclusief B.T.W.) (in 1 000 F) : 6 113

WAARDE VAN DE VOORRADEN EN VAN DE PRODUKTEN IN BEWERKING

Omschrijving	Waarde (in 1 000 F)	
	op 1 januari	op 31 december
Voorraden :		
Brandstoffen, grondstoffen en andere in bewerking te stellen produkten (exclusief aftrekbare B.T.W.)	213 180	209 774
Afgewerkte produkten	482 474	523 373
Goederen bestemd om voortverkocht te worden in dezelfde vorm als die waarin ze aangekocht werden (exclusief aftrekbare B.T.W.)	29 451	36 695
Produkten in bewerking	17 418	18 258

INVESTERINGEN

VESTIGINGEN DIE 20 OF MEER PERSONEN TEWERKSTELLEN

Omschrijving	Waarde (in 1 000 F)
Vermeerdering van het geïnvesteerde kapitaal (exclusief aftrekbare B.T.W.)	88 419
Afschrijvingen voor het geheel van het geïnvesteerde kapitaal :	
- afschrijvingen op materieel en gereedschap	18 826
- afschrijvingen op gebouwen en andere bouwwerken	21 539

BORSTEL- EN KLOPENNIIJVERHEID, MANDENMAKERIJ, KURK

VESTIGINGEN DIE 5 OF MEER WERKLIEDEN TEWERKSTELLEN

JAAR 1978

INDELING VAN DE VESTIGINGEN PER BELANGRIJKHEIDSKLASSE VOLGENS HET AANTAL OP 30 SEPTEMBER TEWERKGESTELDE PERSONEN

Omschrijving	5 tot 9	10 tot 19	20 of meer	Totaal
Aantal vestigingen	11	8	12	31
Aantal werklieden	58	71	300	429
Aantal bedienden	15	19	42	76

(1) waarvan borstelnijverheid : 17 vestigingen - 298 werklieden - 45 bedienden
 mandenmakerij : 10 vestigingen - 107 werklieden - 18 bedienden
 klompennijverheid en kurk : 4 vestigingen - 24 werklieden - 13 bedienden

Aantal personen die niet onderworpen zijn aan de sociale zekerheid op 30 september 1978 (eigenaars en familiale helpers) : 27

AANTAL BEDIENDEN EN WERKLIEDEN TEWERKGESTELD IN DE VESTIGINGEN OP 31 MAART, 30 JUNI, 30 SEPTEMBER EN 31 DECEMBER

Personeel onderworpen aan de sociale zekerheid voor bedienden (incl. de vestigingshoofden verbonden door een arbeidsovereenkomst en de leerlingen-bedienden)				Personeel onderworpen aan de sociale zekerheid voor werklieden (incl. leerjongens-werklieden, excl. huisarbeiders)			
Datum	Mannen	Vrouwen	Totaal	Datum	Mannen	Vrouwen	Totaal
31.03.1978	36	45	81	31.03.1978	334	137	471
30.06.1978	34	40	74	30.06.1978	306	126	432
30.09.1978	36	40	76	30.09.1978	307	122	429
31.12.1978	35	39	74	31.12.1978			
				Huisarbeiders op 31.12.1978	{ 290	{ 119	{ 409

Aantal arbeidsuren door de werklieden en de leerjongens-werklieden daadwerkelijk gepresteerd : 678 566
 waarvan : borstelnijverheid : 459 812
 mandenmakerij : 181 138
 klompennijverheid en kurk : 37 616

INDELING PER PROVINCIE VAN HET OP 30 SEPTEMBER TEWERKGESTELDE PERSONEEL

Provincies	Aantal vestigingen	Bedienden			Werklieden		
		Mannen	Vrouwen	Totaal	Mannen	Vrouwen	Totaal
Antwerpen	4	8	9	17	25	6	31
Brabant	8	18	13	31	59	36	95
Oost-Vlaanderen	7	-	1	1	70	14	84
West-Vlaanderen	12	10	17	27	153	66	219
<i>Het Rijk</i>	<i>31</i>	<i>36</i>	<i>40</i>	<i>76</i>	<i>307</i>	<i>122</i>	<i>429</i>

PERSONEELSUITGAVEN

Omschrijving	Totaal van de secties (in 1 000 F)	Inlichtingen per sectie (in 1 000 F)		
		Borstelnijverheid	Mandenmakerij	Klompennijverheid en kurk
Brutowedden uitbetaald aan het personeel dat onderworpen is aan de sociale zekerheid voor bedienden	31 805	100 094	35 471	12 956
Brutolonen uitbetaald aan het personeel dat onderworpen is aan de sociale zekerheid voor : - werklieden (huisarbeiders niet inbegrepen) - huisarbeiders	116 426 290			
Werkgeversbijdragen aan de sociale zekerheid voor : - het personeel onderworpen aan de sociale zekerheid voor bedienden - het personeel onderworpen aan de sociale zekerheid voor : - werklieden (huisarbeiders niet inbegrepen) - huisarbeiders	7 593 50 927 127	40 661	13 699	4 287
Verzekeringspremies tegen arbeidsongevallen en tegen beroepsziekten	5 171			
Andere personeelsuitgaven	13 048	8 436	2 136	2 476
<i>Totaal</i>	<i>225 387</i>	<i>152 501</i>	<i>52 737</i>	<i>20 149</i>

VERBRUIKTE STOFFEN EN PRODUCTIEN

Omschrijving	Eenheid	Hoeveelheid	Waarde (in 1 000 F) exclusief aftrekbare B.T.W.
Brandstoffen en elektrische energie (1)			
Steenkolen	t	9	39
Benzine	hl	1 413	1 994
Stookoliën	hl	5 555	2 803
Vloeibaar petroleumgas	t	29	235
Steenkoolgas, aardgas	1 000 m3	83	416
Elektrische energie aangekocht of ontvangen door cessie	1 000 kWh	2 352	7 361
Andere	-	-	79
<i>Totaal</i>	-	-	<i>12 927</i>
Grondstoffen			
A. Borstelnijverheid :			
Ongezaagd hout	m3	6 021	13 430
Paarde-, varkens- en ander dierenhaar	t	67	21 493
Plantaardige vezels	t	333	12 560
Synthetische vezels	t	140	10 229
Afgewerkt borstelhout	-	-	40 746
Andere grondstoffen	-	-	75 218
B. Mandenmakerij :			
Teenhout, rietpalm (rotan)	t	934	55 258
Hout	-	-	1 938
Andere grondstoffen	-	-	28 834
C. Klompennijverheid en kurk			
Hout, kurk, agglomereermiddelen, enz.	-	-	28 094
Andere stoffen (1)			
Verpakkingsmiddelen, recipiënten, enz.	-	-	5 640
Smeermiddelen	kg	5 833	184
Verf, vernis	-	-	8 839
Diverse artikelen in metaal	-	-	13 492
Stoffen gebruikt voor onderhoud en herstelling	-	-	2 020
Kleine handwerktuigen, voertuigbanden en andere niet elders genoemde benodigdheden	-	-	1 326
<i>Totaal</i>	-	-	<i>319 301</i>
<i>Algemeen totaal</i>	-	-	<i>332 228</i>

Totale inkoopwaarde (exclusief aftrekbare B.T.W.) van de goederen gekocht in 1978 om in dezelfde vorm voortverkocht of afgestaan te worden (in 1 000 F) : 113 006

(1) Waarde per sectie : a) brandstoffen, elektrische energie en b) andere stoffen :

	(in 1 000 F)	(in 1 000 F)
Borstelnijverheid :	9 314	21 625
Mandenmakerij :	2 442	9 703
Klompennijverheid en kurk :	1 171	51

BELASTINGEN, TAKSEN EN DIVERSE UITGAVEN

Omschrijving	Waarde (in 1 000 F)
Bedrag (exclusief aftrekbare B.T.W.) gefactureerd door derden voor onderhoud en herstelling van gebouwen, machines en vervoermiddelen	12 357
Bedrag (exclusief aftrekbare B.T.W.) gefactureerd door derden voor het maakwerk verricht voor rekening van de vestigingen	2 866
Bedrag van de B.T.W. die op de door de getelde vestigingen geleverde goederen en diensten ontvangen werd	100 700
Bedrag van de aftrekbare B.T.W. op de aankopen	75 304
Bedrag van de op de uitvoervergunningen aangebrachte zegels, van de verkeersbelasting op de motorrijtuigen, van de gemeente- en provinciebelastingen	1 281
Bedrag van de onroerende voorheffing (provinciale en gemeentelijke opcentiemen inbegrepen)	828
Kosten (exclusief aftrekbare B.T.W.) betaald voor het vervoer uitgevoerd door derden en aangerekend buiten de aankoopfacturen om	7 579
Premies voor verzekering tegen brand, diefstal van autovoertuigen en tegen schade voortvloeiend uit auto-ongevallen	5 768
Bedrag van de huur betaald voor gebouwen die voor beroepsdoeleinden gebruikt worden en van de huur betaald voor uitrustingsgoederen (exclusief aftrekbare B.T.W.)	6 709
Bankkosten met uitsluiting van de intresten op ontleende kapitalen (exclusief aftrekbare B.T.W.)	1 688
Diverse lasten (exclusief aftrekbare B.T.W.) (1)	34 058

LEVERINGEN IN BELGIE EN AAN HET BUITENLAND

Omschrijving	Waarde (in 1 000 F) Exclusief B.T.W.
A. Borstelnijverheid :	
Huishoud- en toiletborstels	235 470
Nijverheidsborstels	18 868
Allerlei penselen	65 197
Andere afgewerkte produkten, borstelhout en afval	164 959
<i>Totaal</i>	<i>484 494</i>
B. Mandenmakerij :	
Teenhout- en rotanmeubelen (zetels, tafels, enz.)	168 897
Industrieel- en luxemandenwerk, mandenwerk voor huishouding	57 267
<i>Totaal</i>	<i>226 164</i>
C. Klompennijverheid en kurk :	
Klommen, geperste kurk, stoppen, andere afgewerkte produkten en afval	56 527

Totale waarde van de verkoop (exclusief B.T.W.) van goederen die de vestigingen verlaten hebben zonder er een bewerking ondergaan te hebben (in 1 000 F) : 62 049

Andere inkomsten (exclusief B.T.W.) (in 1 000 F) : 10 982

WAARDE VAN DE VOORRADEN EN VAN DE PRODUKTEN IN BEWERKING

Omschrijving	Waarde (in 1 000 F) (2)	
	op 1 januari 1978	op 31 december 1978
Brandstoffen, grondstoffen en andere in bewerking te stellen produkten (exclusief aftrekbare B.T.W.)	82 906	74 516
Afgewerkte produkten en afval	72 984	78 039
Goederen bestemd om voortverkocht te worden in dezelfde vorm als die waarin ze aangekocht werden (exclusief aftrekbare B.T.W.)	22 372	16 743
Produkten in bewerking	6 123	6 711

(1) Deze post omvat geen afschrijvingen, intresten of belastingen

(2) Na aftrek van het volledige bedrag van de teruggave van de met het zegel gelijkgestelde belastingen die de voorraden bezwaarden, ongeacht wanneer de werkelijke terugbetaling hiervan geschiedt.

INVESTERINGEN
VESTIGINGEN DIE 20 OF MEER PERSONEN TEWERKSTELLEN
JAAR 1978

Omschrijving	Waarde (in 1 000 F)
Vermeerdering van het geïnvesteerde kapitaal (exclusief aftrekbare B.T.W.)	26 843
Afschrijvingen voor het geheel van het geïnvesteerde kapitaal :	
- afschrijvingen op materieel en gereedschap	17 578
- afschrijvingen op gebouwen en andere bouwwerken	4 853
Financiering van de investeringen :	
- financiering met eigen middelen van de ondernemingen	15 491
- financiering met andere middelen dan die van de ondernemingen	11 352

KLEDING- EN CONFECTIENIJVERHEID

VESTIGINGEN DIE 5 OF MEER WERKLIEDEN TEWERKSTELLEN

JAAR 1978

INDELING VAN DE VESTIGINGEN PER BELANGRIJKHEIDSKLASSE VOLGENS HET AANTAL OP 30 SEPTEMBER TEWERKGESTELDE PERSONEN

Omschrijving	5 tot 9	10 tot 19	20 tot 49	50 tot 99	100 tot 199	200 of meer	Totaal
Aantal vestigingen	207	296	361	121	74	34	1 093
Aantal werklieden (1)	1 101	3 535	10 047	7 545	8 980	9 253	40 461
Aantal bedienden	136	469	1 219	781	1 213	1 345	5 163

Aantal personen die niet onderworpen zijn aan de sociale zekerheid op 30 september 1978 (eigenaars en familiale helpers) : 719

AANTAL BEDIENDEN EN WERKLIEDEN TEWERKGESTELD IN DE VESTIGINGEN OP 31 MAART, 30 JUNI, 30 SEPTEMBER EN 31 DECEMBER 1978

Personeel onderworpen aan de sociale zekerheid voor bedienden (incl. de vestigingshoofden verbonden door een arbeidsovereenkomst en de leerlingen-bedienden)				Personeel onderworpen aan de sociale zekerheid voor werklieden (incl. leerjongens-werklieden, excl. huisarbeiders)			
Datum	Mannen	Vrouwen	Totaal	Datum	Mannen	Vrouwen	Totaal
31.03.1978	2 372	2 900	5 272	31.03.1978	2 656	38 490	41 146
30.06.1978	2 340	2 893	5 233	30.06.1978	2 590	37 772	40 362
30.09.1978	2 312	2 851	5 163	30.09.1978	2 571	37 890	40 461
31.12.1978	2 247	2 771	5 018	31.12.1978	2 484	36 730	39 214
				Huisarbeiders op 31.12.1978	74	1 144	1 218

Aantal arbeidsuren door de werklieden en de leerjongens-werklieden daadwerkelijk in 1978 gepresteerd : 56 726 213

(1) Huisarbeiders niet inbegrepen.

INDELING PER PROVINCIE EN PER ARRONDISSEMENT VAN HET OP 30.9.1978 TEWERKGESTELDE PERSONEEL (1)

Arrondissementen en provincies	Aantal vestigingen	Bedienden			Werklieden		
		Mannen	Vrouwen	Totaal	Mannen	Vrouwen	Totaal
Arrondissement Antwerpen (2)	45	114	130	244	127	1 098	1 225
" Mechelen (3)	23	47	43	90	48	755	803
" Turnhout (4)	54	104	100	204	88	2 629	2 717
<i>Provincie Antwerpen</i>	<i>122</i>	<i>265</i>	<i>273</i>	<i>538</i>	<i>263</i>	<i>4 482</i>	<i>4 745</i>
Arrondissement Brussel-Hoofdstad (5)	166	602	761	1 363	529	2 888	3 417
" Halle-Vilvoorde (6)	33	62	52	114	61	838	899
" Leuven (7)	23	78	83	161	100	1 159	1 259
" Nijvel	8	8	6	14	6	102	108
<i>Provincie Brabant</i>	<i>230</i>	<i>750</i>	<i>902</i>	<i>1 652</i>	<i>696</i>	<i>4 987</i>	<i>5 683</i>
Arrondissement Charleroi	14	7	23	30	11	310	321
" Bergen (8)	11	60	99	159	97	1 111	1 208
" Thuin (9)	21	151	61	212	147	964	1 111
" Doornik (10)	12	14	9	23	6	322	328
" Aat	13	6	16	22	7	247	254
" Moeskroen	10	15	14	29	6	258	264
" Zinnik	8	8	12	20	8	327	335
<i>Provincie Henegouwen</i>	<i>89</i>	<i>261</i>	<i>234</i>	<i>495</i>	<i>282</i>	<i>3 539</i>	<i>3 821</i>
Arrondissement Luik	19	46	39	85	35	335	370
" Verviers	3	8	16	24	13	84	97
Andere arrondissementen	5	5	3	8	15	94	109
<i>Provincie Luik</i>	<i>27</i>	<i>59</i>	<i>58</i>	<i>117</i>	<i>63</i>	<i>513</i>	<i>576</i>
Arrondissement Hasselt (11)	21	73	130	203	140	2 267	2 407
" Maaseik (12)	27	39	40	79	36	1 454	1 490
" Tongeren (13)	20	43	72	115	82	1 724	1 806
<i>Provincie Limburg</i>	<i>68</i>	<i>155</i>	<i>242</i>	<i>397</i>	<i>258</i>	<i>5 445</i>	<i>5 703</i>
<i>Provincie Luxemburg (14)</i>	<i>5</i>	<i>11</i>	<i>12</i>	<i>23</i>	<i>21</i>	<i>384</i>	<i>405</i>
<i>Provincie Namen</i>	<i>7</i>	<i>16</i>	<i>21</i>	<i>37</i>	<i>8</i>	<i>190</i>	<i>198</i>
Arrondissement Aalst (15)	124	116	122	238	144	3 149	3 293
" Dendermonde (16)	49	80	119	199	98	1 559	1 657
" Eeklo	7	14	18	32	18	365	383
" Gent (17)	85	112	177	289	117	2 139	2 256
" Oudenaarde (18)	74	113	104	217	111	2 016	2 127
" Sint-Niklaas (19)	30	105	130	235	99	1 158	1 257
<i>Provincie Oost-Vlaanderen</i>	<i>369</i>	<i>540</i>	<i>670</i>	<i>1 210</i>	<i>587</i>	<i>10 386</i>	<i>10 973</i>
Arrondissement Brugge (20)	17	63	137	200	30	829	859
" Diksmuide (21)	4	4	6	10	8	189	197
" Ieper (22)	14	34	66	100	84	1 479	1 563
" Kortrijk (23)	73	75	149	224	129	2 877	3 006
" Oostende	4	5	3	8	1	86	87
" Roeselare (24)	26	35	39	74	80	1 237	1 317
" Tielt (25)	35	37	38	75	54	1 210	1 264
" Veurne	3	2	1	3	7	57	64
<i>Provincie West-Vlaanderen</i>	<i>176</i>	<i>255</i>	<i>439</i>	<i>694</i>	<i>393</i>	<i>7 964</i>	<i>8 357</i>
<i>HET RIJK</i>	<i>1 093</i>	<i>2 312</i>	<i>2 851</i>	<i>5 163</i>	<i>2 571</i>	<i>37 890</i>	<i>40 461</i>

(1) Enkel de lokaliteiten, waar er 250 werklieden of meer werden geteld, werden in de volgende nota's opgenomen.

(2) Betreft voornamelijk Antwerpen.

- (3) " " Lier.
- (4) " " Turnhout.
- (5) " " Brussel, St.-Gillis, Anderlecht.
- (6) " " Merchtem.
- (7) " " Aarschot, Leuven.
- (8) " " Quaregnon, Bergen, Frameries.
- (9) " " Binche.
- (10) " " Doornik.
- (11) " " Genk, Heusden, Hasselt, Beringen.
- (12) " " Maaseik.
- (13) " " Bilzen, Riemst, Maasmechelen.
- (14) " " Aarlen.
- (15) " " Aalst, Geraardsbergen, Denderleeuw, Zottegem, Haaltert, Herzele, Erpe-Mere.
- (16) " " Lebbeke, Wetteren, Wichelen.
- (17) " " Gent, Deinze.
- (18) " " Ronse, Oudenaarde, Brakel.
- (19) " " Sint-Niklaas, Lokeren.
- (20) " " Brugge, Zedelgem
- (21) " " Diksmuide.
- (22) " " Ieper, Poperinge, Wervik.
- (23) " " Kortrijk, Waregem, Zwevegem, Lendelede.
- (24) " " Hooglede, Roeselare.
- (25) " " Tielt.

INDELING PER SECTIE VAN HET OP 30 SEPTEMBER 1978 TEWERKGESTELDE PERSONEEL

Secties (1)	Aantal vestigingen	Mannen			Vrouwen			Totaal		
		Bedienden (2)	Werklieden (3)		Bedienden (2)	Werklieden (3)		Bedienden (2)	Werklieden (3)	
			Huisarbeiders	Andere		Huisarbeiders	Andere		Huisarbeiders	Andere
1. Bovenkleding voor heren en jongens	178	910	39	1 092	682	164	10 924	1 592	203	12 016
2. Bovenkleding voor dames en meisjes	404	467	21	443	959	385	12 770	1 426	406	13 213
3. Regenkleding	100	187	5	207	270	82	3 155	457	87	3 362
4. Werkkleding	74	125	-	93	162	123	2 500	287	123	2 593
5. Korsetten, bustehouders en gaires	31	113	1	78	154	43	1 474	267	44	1 552
6. Paraplu's en parasols	4	9	-	6	11	-	42	20	-	48
7. Dassen, hoofddeken, sjerpen, handschoenen	17	55	-	34	40	60	220	95	60	254
8. Hoeden en andere hoofddeksels voor heren en dames	12	17	1	25	12	14	165	29	15	190
9. Onderkleding voor heren en jongens	43	103	-	96	128	50	2 564	231	50	2 660
10. Onderkleding voor dames en meisjes	37	33	-	27	66	39	971	99	39	998
11. Andere produkten	193	293	7	470	367	184	3 105	660	191	3 575
<i>Totaal</i>	<i>1 093</i>	<i>2 312</i>	<i>74</i>	<i>2 571</i>	<i>2 851</i>	<i>1 144</i>	<i>37 890</i>	<i>5 163</i>	<i>1 218</i>	<i>40 461</i>

PERSONEELSUITGAVEN

Omschrijving	Waarde (in 1 000 F)
Brutowedden uitbetaald aan het personeel dat onderworpen is aan de sociale zekerheid voor bedienden	2 314 054
Brutolonen uitbetaald aan het personeel dat onderworpen is aan de sociale zekerheid voor :	
- werklieden	7 872 754
- huisarbeiders	157 581
Werkgeversbijdragen aan de sociale zekerheid voor :	
- het personeel onderworpen aan de sociale zekerheid voor bedienden	506 115
- het personeel onderworpen aan de sociale zekerheid voor : werklieden	3 172 677
huisarbeiders	63 511
Verzekeringspremies tegen arbeidsongevallen	160 722
Andere personeelsuitgaven	757 529
<i>Totaal</i>	<i>15 004 943</i>

- (1) De vestigingen welke meer dan één afdeling omvatten werden gerangschikt op basis van hun voornaamste bedrijvigheid.
(2) Personeel onderworpen aan de sociale zekerheid voor bedienden, met inbegrip van het kaderpersoneel.
(3) Personeel onderworpen aan de sociale zekerheid voor werklieden.
(4) De rubrieken betreffende de "hoedenmakerij" omvatten niet de cijfers van de viltnijverheid.

VERBRUIKTE STOFFEN EN PRODUCTEN

Omschrijving	Eenheid	Hoeveelheid	Waarde (in 1 000 F) (exclusief aftrek- bare B.T.W.)
I. Brandstoffen en elektrische energie			
Steenkolen	t	341	1 030
Benzine	hl	35 149	53 958
Stookoliën	hl	236 321	120 753
Vloeibaar petroleumgas	t	674	3 821
Steenkoolgas, aardgas	1 000 m3	2 270	9 704
Elektrische energie aangekocht of ontvangen door cessie	1 000 kWh	59 010	173 183
Andere	-	-	3 769
<i>Totaal</i>	-	-	<i>366 218</i>
II. Grondstoffen			
1. Weefsels en benodigdheden :			
a) Verbruikt in de getelde vestigingen voor de confectie voor eigen rekening (incl. het verbruik van benodigdheden voor maakwerk)	-	-	14 914 408
b) Aangekocht om in dezelfde vorm voortverkocht te worden	-	-	647 083
2. Geconfectioneerde artikelen door de getelde vestigingen aangekocht om in die vorm of eventueel na een kleine verbetering voortverkocht te worden	-	-	2 783 765
<i>Totaal</i>	-	-	<i>18 345 256</i>
III. Andere stoffen			
Verpakkingsmiddelen, recipiënten, enz.	-	-	165 172
Smeermiddelen	t	64	3 147
Stoffen gebruikt voor onderhoud en herstelling	-	-	50 769
Kleine handwerktuigen, voertuigbanden en andere niet elders genoemde benodigdheden	-	-	40 021
<i>Totaal</i>	-	-	<i>259 109</i>
<i>Algemeen totaal</i>	-	-	<i>18 970 583</i>

BELASTINGEN, TAKSEN EN DIVERSE UITGAVEN

Omschrijving	Waarde (in 1 000 F)
Bedrag (exclusief aftrekbare B.T.W.) gefactureerd door derden voor onderhoud en herstelling van gebouwen , machines en vervoermiddelen	332 523
Bedrag (exclusief aftrekbare B.T.W.) gefactureerd door derden voor het maakwerk verricht voor rekening van de vestigingen	3 035 041
Bedrag van de B.T.W. die op de door de getelde vestigingen geleverde goederen en diensten ontvangen werd	4 098 585
Bedrag van de aftrekbare B.T.W. op de aankopen	2 888 704
Bedrag van de op de uitvoervergunningen aangebrachte zegels, van de verkeersbelasting op de motorrijtuigen, van de gemeente- en provinciebelastingen	33 928
Bedrag van de onroerende voorheffing (provinciale en gemeentelijke opcentiemen inbegrepen)	32 231
Kosten (exclusief aftrekbare B.T.W.) betaald voor het vervoer uitgevoerd door derden en aangerekend buiten de aankoopfacturen om	212 434
Premies voor verzekering tegen brand, diefstal van autovoertuigen en tegen schade voortvloeiend uit auto-ongevallen	130 536
Bedrag van de huur betaald voor gebouwen die voor beroepsdoeleinden gebruikt worden en van de huur betaald voor uitrustingsgoederen (exclusief aftrekbare B.T.W.)	380 491
Bankkosten met uitsluiting van de intresten op ontleende kapitalen (exclusief aftrekbare B.T.W.)	102 422
Diverse lasten (exclusief aftrekbare B.T.W.) (1)	1 940 735

(1) Deze post omvat geen afschrijvingen, intresten of belastingen.

LEVERINGEN EN VOORRADEN

Omschrijving	Geleverde produkten (1)				Hoeveelheid der voorraden op	
	Bestemd voor België		Bestemd voor het buitenland		1.1.1978	31.12.1978
	Hoeveelheid (in stuks)	Waarde (in 1 000 F) exclusief B.T.W.	Hoeveelheid (in stuks)	Waarde (in 1 000 F)	(in stuks)	(in stuks)
1. Weefsels en benodigdheden aangekocht en zonder bewerking voortverkocht	-	774 923	-	90 430	-	-
2. Geconfectioneerde artikelen						
I. Kledingstukken						
A) Regenkleding :						
Van plastic, van rubber, van weefsels geïmpregneerd met of voorzien van een deklaag	353 962	374 455	261 547	261 565	101 123	93 943
Van andere stoffen :						
a) voor heren en jongens	(2)	(2)	1 297 329	854 049	146 106	167 176
b) voor dames, meisjes en kleine kinderen	963 104	1 180 071	227 062	309 056	101 230	103 126
<i>Totaal</i>	-	1 554 526	-	1 424 670	-	-
B) Kleding van hertsleder, leder en soortgelijke stoffen	160 639	512 830	111 934	271 264	81 364	88 435
C) Kleding voor sportbeoefening :						
a) badpakken en soortgelijke artikelen	435 537	209 056	1 330 991	307 204	112 517	95 533
b) andere	688 058	243 021	1 126 406	181 566	108 442	79 225
<i>Totaal</i>	-	452 077	-	488 770	-	-
D) Bustehouders en soortgelijke artikelen	2 231 559	413 242	1 883 856	269 290	804 554	815 623
Korsetten, gaines en soortgelijke artikelen	752 293	258 391	406 559	89 758	180 834	189 636
<i>Totaal</i>	-	671 633	-	359 048	-	-
E) Werkkleding : (3)						
Overalls, morspakken, Amerikaanse overalls met bretellen en pakken uit 2 stuks	1 273 910	481 725	275 192	109 698	135 356	115 941
Andere werkkleding (4) :						
a) voor heren en jongens	1 539 563	468 779	214 372	61 318	207 093	315 893
b) voor dames en meisjes	2 211 287	395 456	2 842 927	309 174	185 795	174 254
<i>Totaal</i>	-	1 345 960	-	480 190	-	-

(1) Inbegrepen confectieartikelen aangekocht om in dezelfde vorm of eventueel na een kleine verbetering voortverkocht te worden.

(2) De leveringen in België werden bij de leveringen aan het buitenland gevoegd.

(3) Exclusief werkbroeken en -hemden.

(4) Bijvoorbeeld stofjassen en schorten.

LEVERINGEN EN VOORRADEN (vervolg)

Omschrijving	Geleverde producten (1)				Hoeveelheid der voorraden op	
	Bestemd voor België		Bestemd voor het buitenland		1.1.1978	31.12.1978
	Hoeveelheid (in stuks)	Waarde (in 1 000 F) exclusief B.T.W.	Hoeveelheid (in stuks)	Waarde (in 1 000 F)	(in stuks)	(in stuks)
F. Bovenkleding :						
1) Voor heren en jongens :						
Werkbroeken	835 415	233 634	140 160	51 435	66 871	74 304
Andere broeken (inclusief jeans)	4 328 621	1 908 980	19 416 629	6 872 790	1 766 305	1 563 254
Overjassen	170 599	304 272	66 823	101 421	24 912	23 379
Kostuums	589 815	1 689 006	221 598	298 718	239 148	116 109
Colbertjassen (inclusief blazers)	313 450	461 433	985 993	480 086	304 880	160 347
Andere bovenkleding	254 823	194 668	120 213	59 319	53 031	60 810
<i>Totaal</i>	-	4 791 993	-	7 863 769	-	-
2) Voor dames en meisjes :						
Mantels en jasjes	432 755	717 526	253 176	397 133	92 731	82 696
Mantelpakken	163 615	307 868	49 252	73 665	34 082	35 987
Japonnen	3 911 789	2 703 995	1 418 239	665 721	262 187	252 826
Rokken	1 892 973	894 475	739 325	268 861	159 008	135 778
Blouses en hemdblouses (chemisiers)	2 280 467	706 623	953 957	250 014	248 419	313 855
Pantalons	493 929	270 096	125 393	48 331	81 461	62 863
Andere	967 343	445 355	422 671	218 635	173 792	168 853
<i>Totaal</i>	-	6 045 938	-	1 922 360	-	-
G) Luiers en artikelen voor kinderen van minder dan 3 jaar	1 731 147	303 449	298 887	61 338	198 263	207 473
H) Chandails, pullovers, slipovers, twinsets en soortgelijke artikelen	962 220	159 094	114 773	16 003	396 612	191 443
I) T-shirts en polohemden	618 205	83 177	552 934	81 089	185 837	90 180
J) Andere hemden voor heren en jongens	3 964 552	1 159 848	1 507 089	387 515	846 640	814 453
K) Pyjama's voor heren en jongens	232 683	60 840	(2)	(2)	38 459	30 496
L) Andere onderkleding voor heren en jongens	655 363	30 015	1 332 743	29 932	127 169	142 953
M) Pyjama's en nachthemden voor dames, meisjes en kleine kinderen	1 936 326	513 340	672 127	185 875	152 404	115 131
N) Onderjurken en onderrokken	872 515	99 676	139 014	16 301	22 762	21 007
O) Andere onderkleding voor dames, meisjes en kleine kinderen	2 738 931	152 498	1 010 716	55 337	829 668	759 665

(1) Inbegrepen confectieartikelen aangekocht om in dezelfde vorm of eventueel na een kleine verbetering voortverkocht te worden.
(2) De leveringen aan het buitenland werden bij de leveringen in België gevoegd.

LEVERINGEN EN VOORRADEN (vervolg)

Omschrijving	Geleverde produkten (1)				Hoeveelheid der voorraden op	
	Bestemd voor België		Bestemd voor het buitenland		1.1.1978	31.12.1978
	Hoeveelheid (in stuks)	Waarde (in 1 000 F) exclusief B.T.W.	Hoeveelheid (in stuks)	Waarde (in 1 000 F)	(in stuks)	(in stuks)
II. Kledingtoebehoren :						
Dassen en soortgelijke artikelen	1 330 969	195 168	(2)	(2)	131 461	112 138
Sjaals, sjerpen, hoofddoeken, mantilles, sluiers, voiles en soortgelijke artikelen	223 395	42 304	(2)	(2)	52 393	58 035
Paraplu's en parasols	270 915	93 955	15 602	6 027	40 132	50 121
Kunstabloemen, garnering en andere kledingtoebehoren	-	162 591	-	(2)	-	-
Andere	1 316 736	72 515	(2)	(2)
<i>Totaal</i>	-	566 533	-	6 027	-	-
III. Hoeden en andere hoofddeksels : (3)						
Hoeden voor heren	30 935	6 613	(2)	(2)	16 983	20 833
Hoeden voor dames	26 056	6 793	33 717	9 700
Petten en kepies	451 660	85 149	156 266	33 963	37 348	41 112
Andere hoofddeksels	98 614	8 611	(2)	(2)	9 352	9 388
<i>Totaal</i>	-	107 166	-	43 663	-	-
IV. Niet voor kleding bestemde confectieartikelen (4)						
Beddelinnen	2 642 379	552 177	463 567	105 833	365 342	381 330
Tafellinnen	276 490	49 915	77 637	12 651	14 596	13 743
Toilet- en keukenlinnen	202 177	22 123	(2)	(2)	65 373	71 779
Zakdoeken	7 280 805	64 773	356 523	2 632	3 885 528	4 347 572
Bedspreien en eiderdons	201 078	138 184	110 394	66 598	11 667	16 329
Slaapzakken	66 064	30 874	70 169	23 332	16 132	17 313
Dekzeilen (in m2)	366 803	112 581	(2)	(2)	119 966	122 269
Tenten (m2)	238 609	76 396	24 389	18 197	14 336	15 455
Gordijnen, rolgordijnen en overgordijnen (in m2)	2 187 664	331 228	(2)	(2)	410 713	422 756
Matrassen	102 825	137 733	(2)	(2)	4 858	4 565
Andere artikelen n.e.g.	726 966	118 032	128 392	28 035	131 102	107 037
<i>Totaal</i>	-	1 634 016	-	257 278	-	-
V. Andere geconfectioneerde artikelen	-	949 678	-	700 707	-	-
VI. Afval	-	1 437	-	(2)	-	-
<i>Algemeen totaal</i>	-	21 970 647	-	14 741 566	-	-

Bedrag van de leveringen (in 1 000 F) : in België : 22 067 685

aan het buitenland : 14 644 528

(1) Inbegrepen confectieartikelen aangekocht om in dezelfde vorm of eventueel na een kleine verbetering voortverkocht te worden.

(2) De leveringen aan het buitenland werden bij de leveringen in België gevoegd.

(3) Deze rubriek omvat niet de cijfers betreffende de viltnijverheid (bedrijven waar hoeden voor heren vervaardigd worden uitgaande van de vezel).

(4) Deze rubriek omvat niet de cijfers betreffende de breigoednijverheid.

.. Vertrouwelijke cijfers.

ANDERE ONTVANGSTEN

Omschrijving	Waarde (in 1 000 F)
Bedrag ontvangen door de getelde vestigingen voor industriële en niet-industriële diensten (exclusief B.T.W.)	6 190 714
Waarde van de afgestane produkten aan andere afdelingen van de vestigingen of aan andere vestigingen van de ondernemingen	22 595
Totale waarde van de verkoop (exclusief B.T.W.) van goederen die de vestigingen verlaten hebben zonder er een bewerking ondergaan te hebben	4 147 549
Andere ontvangsten	392

WAARDE DER VOORRADEN EN DER PRODUCTEN IN BEWERKING

Omschrijving	Waarde (in 1 000 F)	
	op 1.1.1978	op 31.12.1978
Brandstoffen, grondstoffen en andere in bewerking te stellen produkten (exclusief aftrekbare B.T.W.)	2 977 828	3 254 230
Afgewerkte produkten	2 581 553	2 574 198
Goederen bestemd om voortverkocht te worden in dezelfde vorm als die waarin ze aangekocht werden (exclusief aftrekbare B.T.W.)	716 083	654 762
Produkten in bewerking	539 222	603 735

INVESTERINGEN

VESTIGINGEN DIE 20 OF MEER PERSONEN TEWERKSTELLEN

(in 1 000 F)

I. Vermeerdering (exclusief aftrekbare B.T.W.)							II. Vermindering (exclusief B.T.W.)	
Nieuwe en gebruikte machines, uitrusting en voertuigen	waarvan transportmiddelen voor het vervoer van en naar het bedrijf	Constructie van gebouwen en andere bouwwerken	Aankoop van bestaande gebouwen en van bebouwde en onbebouwde terreinen		Totaal	Sociale investeringen	Algemeen totaal	Verkoop van terreinen en cessie van gebruikte vaste kapitaalgoederen
			Totaal	waarvan onbebouwde terreinen				
526 657	91 490	172 912	109 904	.	809 473	2 430	811 903	84 686

III. Afschrijvingen voor het geheel van het geïnvesteerde kapitaal		IV. Financiering van de investeringen	
Afschrijvingen op materieel en gereedschap	508 651	Financiering met eigen middelen van de ondernemingen	718 408
Afschrijvingen op gebouwen en andere bouwwerken	193 553	Financiering met andere middelen dan die van de ondernemingen	93 495

. . Vertrouwelijk cijfer

WATERGEBRUIK IN DE NIJVERHEID (1)

JAAR 1978

1. HERKOMST VAN HET GEBRUIKTE WATER

Herkomst	Totale hoeveelheid		Hoeveelheid exclusief de waterkrachtcentrales	
	Absolute cijfers (1 000 m ³)	%	Absolute cijfers (1 000 m ³)	%
Putten	125 218	0,56	125 218	1,76
Waterlopen of kanalen	22 410 207	98,85	6 862 775	96,36
Waterleidingsmaatschappijen	85 402	0,37	85 400	1,20
Andere herkomsten	48 939	0,22	48 939	0,68
<i>Totaal</i>	<i>22 669 766</i>	<i>100,00</i>	<i>7 122 332</i>	<i>100,00</i>

2. HERKOMST EN BESTEMMING VAN HET GEBRUIKTE WATER IN DE VOORNAAMSTE NIJVERHEIDSECTOREN
(in 1 000 m³)

A. HERKOMST

Nijverheid	Putten		Waterloop of kanaal		Openbare distributie		Andere herkomsten		Totaal	
	Absolute cijfers	%	Absolute cijfers	%	Absolute cijfers	%	Absolute cijfers	%	Absolute cijfers	%
Steenkolenmijnen	4 132	8,15	43 216	85,30	114	0,22	3 202	6,33	50 664	100,00
Voedingsmiddelenindustrieën	31 686	32,57	52 396	53,84	10 358	10,64	2 874	2,95	97 314	100,00
Chemische nijverheid	22 445	3,33	607 009	90,21	41 632	6,19	1 773	0,27	672 859	100,00
Petroleumraffinaderijen	2 243	0,89	244 983	96,41	6 866	2,70	-	-	254 092	100,00
IJzer- en staalnijverheid	5 412	0,63	845 935	99,07	2 433	0,28	94	0,02	853 374	100,00
Nijverheid der non-ferrometalen	21 292	20,98	77 755	76,62	2 443	2,40	4	-	101 494	100,00
Warmtekrachtcentrales	2 168	0,05	4 760 664	99,74	1 725	0,04	8 182	0,17	4 772 739	100,00

B. BESTEMMING

Nijverheid	Productie		Afkoeling		Andere doeleinden		Totaal	
	Absolute cijfers	%	Absolute cijfers	%	Absolute cijfers	%	Absolute cijfers	%
Steenkolenmijnen	6 209	12,26	42 623	84,12	1 832	3,02	50 664	100,00
Voedingsmiddelenindustrieën	19 982	20,54	58 043	59,64	19 289	19,82	97 314	100,00
Chemische nijverheid	64 104	9,53	553 897	82,31	54 858	8,16	672 859	100,00
Petroleumraffinaderijen	7 239	2,84	242 042	95,26	4 811	1,90	254 092	100,00
IJzer- en staalnijverheid	59 396	6,96	728 514	85,32	65 964	7,72	853 874	100,00
Nijverheid der non-ferrometalen	8 246	8,12	89 408	88,10	3 840	3,78	101 494	100,00
Warmtekrachtcentrales	8 683	0,19	4 757 894	99,69	6 162	0,12	4 772 739	100,00

(1) Ramingen verstrekt door de ondernemingen welke 5 werklieden of meer tewerkstellen behalve voor volgende sectoren : voedingsmiddelenindustrieën, nijverheid der non-ferrometalen, hout- en cementnijverheid, petroleumraffinaderijen (20 werklieden of meer) en metaalverwerkende nijverheid (100 werklieden of meer).

3.- SPREIDING PER NIJVERHEID VAN HET GEBRUIKTE WATER, HET TERUGGESTORTE WATER
EN HET NETTOVERBRUIK

(in 1 000 m³)

Nijverheid	Gebruikt water		Teruggestort water		Nettoverbruik	
	Absolute cijfers	% van het totaal	Absolute cijfers	% van het gebruikte water	Absolute cijfers	% van het gebruikte water
Steenkolenmijnen	50 664	0,22	47 610	93,98	3 054	6,02
Groeven en aanverwante industrieën	59 063	0,26	57 156	96,78	1 907	3,22
Voedingsmiddelennijverheid (inclusief magarine, olie en dranken)	97 662	0,43	83 134	85,13	14 528	14,87
Nijverheid van de bereiding van vlas en wol, fabricatie van kunst- en synthetische vezels, veredeling (tegen maakloon en voor eigen rekening)	46 619	0,20	44 188	94,79	2 431	5,21
Houtnijverheid	962	-	701	72,87	261	27,13
Papiernijverheid (voortbrengende vestigingen)	63 821	0,29	57 996	90,88	5 825	9,12
Ledernijverheid (leerlooierijen)	1 418	-	1 164	82,09	254	17,91
Rubbernijverheid	6 486	0,02	6 145	94,75	341	5,25
Chemische nijverheid	675 731	2,99	621 743	92,02	53 988	7,98
Petroleumraffinaderijen	251 230	1,11	249 821	99,44	1 409	0,56
Cokesfabrieken	53 033	0,24	48 063	90,63	4 970	9,37
Kleinijverheid	1 628	-	685	42,08	943	57,92
Glasnijverheid (voortbrengende vestigingen)	10 382	0,04	9 567	92,15	815	7,85
Keramieknijverheid	723	-	367	50,77	356	49,23
Cementnijverheid (inclusief cement-agglomeraten)	17 681	0,07	14 200	80,32	3 481	19,68
IJzer- en staalnijverheid	854 949	3,78	809 598	94,70	45 351	5,30
Nijverheid der non-ferrometalen	101 465	0,45	89 793	88,50	11 672	11,50
Metaalverwerkende nijverheid	56 069	0,25	52 166	93,04	3 903	6,97
Elektriciteitscentrales :						
a) waterkrachtcentrales	15 547 439	68,59	15 254 339	98,12	293 100	1,88
b) warmtekrachtcentrales	4 772 741	21,06	4 759 043	99,72	13 698	0,28
<i>Totaal</i>	<i>22 669 766</i>	<i>100,00</i>	<i>22 207 479</i>	<i>97,97</i>	<i>462 287</i>	<i>2,03</i>

4.- SPREIDING PER PROVINCIE VAN HET GEBRUIKTE WATER, HET TERUGGESTORTE WATER EN HET NETTOWATERVERBRUIK (in 1 000 m³)

Provincies	Gebruikt water en herkomst					Volume teruggestort water			Netto-waterverbruik (5-8)
	Putten 1	Waterlopen of kanalen 2	Openbare distributie 3	Andere 4	Totaal 5	in		Totaal 8	
						waterlopen 6	in de riolering 7		
Antwerpen	32 468	1 071 967	47 590	16 672	1 168 697	1 007 991	123 893	1 131 884	36 813
Brabant	19 861	536 722	5 467	543	562 593	512 433	37 500	549 933	12 660
Henegouwen	12 389	788 957	6 864	19 756	827 966	775 196	12 691	787 887	40 079
Luik	12 782	17 663 592	8 011	2 600	17 686 985	16 276 145	1 089 404	17 365 549	321 436
Limburg	19 150	104 146	2 499	4 139	129 934	86 667	30 810	117 477	12 457
Luxemburg	218	171 913	292	33	172 456	170 353	396	170 749	1 707
Namen	6 895	94 348	821	400	102 464	94 596	4 033	98 629	3 835
Oost-Vlaanderen	14 678	1 893 283	9 888	4 109	1 921 958	1 707 335	187 414	1 894 749	27 209
West-Vlaanderen	6 777	85 279	3 970	687	96 713	80 227	10 395	90 622	6 091
<i>Het Rijk</i>	<i>125 218</i>	<i>22 410 207</i>	<i>85 402</i>	<i>48 939</i>	<i>22 669 766</i>	<i>20 710 943</i>	<i>1 496 536</i>	<i>22 207 479</i>	<i>462 287</i>

5.- SPREIDING PER ARRONDISSEMENT VAN HET GEBRUIKTE EN HET VERBRUIKTE WATER (in 1 000 m3)

Arrondissementen en provincies	Gebruikt water	Teruggestort water	Nettoverbruik
Antwerpen	877 161	862 013	15 148
Mechelen	37 287	33 886	3 401
Turnhout	254 249	235 985	18 264
<i>Antwerpen</i>	<i>1 168 697</i>	<i>1 131 884</i>	<i>36 813</i>
Brussel-Hoofdstad	41 384	38 439	2 945
Halle-Vilvoorde	312 056	306 996	5 060
Leuven	23 974	20 871	3 103
Nijvel	185 179	183 627	1 552
<i>Brabant</i>	<i>562 593</i>	<i>549 933</i>	<i>12 660</i>
Aat	1 471	1 214	257
Charleroi	603 922	572 309	31 613
Bergen	145 181	138 788	6 393
Moeskroen	1 520	1 389	131
Zinnik	68 258	67 282	976
Thuin	926	825	101
Doornik	6 688	6 080	608
<i>Henegouwen</i>	<i>827 966</i>	<i>787 887</i>	<i>40 079</i>
Hoei	5 556 939	5 555 543	1 396
Luik	11 460 309	11 438 126	22 183
Verviers	668 779	370 998	297 781
Borgworm	958	882	76
<i>Luik</i>	<i>17 686 985</i>	<i>17 365 549</i>	<i>321 436</i>
Hasselt	49 867	41 289	8 578
Maaseik	28 748	26 591	2 157
Tongeren	51 319	49 597	1 722
<i>Limburg</i>	<i>129 934</i>	<i>117 477</i>	<i>12 457</i>
Aarlen	1 181	1 136	45
Bastenaken	155 449	155 449	-
Marche-en-Famenne	186	118	68
Neufchâteau	177	167	10
Virton	15 463	13 879	1 584
<i>Luxemburg</i>	<i>172 456</i>	<i>170 749</i>	<i>1 707</i>
Dinant	14 654	14 454	200
Namen	86 309	82 788	3 521
Philippeville	1 501	1 387	114
<i>Namen</i>	<i>102 464</i>	<i>98 629</i>	<i>3 835</i>
Aalst	18 592	17 435	1 157
Dendermonde	12 845	12 091	754
Eeklo	2 608	2 489	119
Gent	844 625	820 781	23 844
Oudenaarde	690 745	689 953	792
Sint-Niklaas	352 543	352 000	543
<i>Oost-Vlaanderen</i>	<i>1 921 958</i>	<i>1 894 749</i>	<i>27 209</i>
Brugge	4 716	4 101	615
Diksmuide	630	548	82
Ieper	701	530	171
Kortrijk	7 529	6 753	776
Oostende	76 717	73 118	3 599
Roeselare	4 865	4 252	613
Tielt	1 211	1 024	187
Veurne	344	296	48
<i>West-Vlaanderen</i>	<i>96 713</i>	<i>90 622</i>	<i>6 091</i>
<i>HET RIJK</i>	<i>22 669 766</i>	<i>22 207 479</i>	<i>462 287</i>

6. SPREIDING PER WATERBEKKEN VAN HET GEBRUIKTE, HET TERUGGESTORTE EN HET VERBRUIKTE WATER (in 1 000 m³)

Waterbekkens	Gebruikt water volgens de herkomst					Teruggestort water	Netto verbruik (5-6)
	Putten	Waterlopen of kanalen	Openbare distributie	Andere herkomsten	Totaal		
	1	2	3	4	5		
IJzerbekken	533	393	690	428	2 044	1 656	388
Bekken van de kuststreek	1 769	78 180	1 758	2	81 709	77 503	4 206
Scheldebekken	90 167	3 739 713	70 521	42 962	3 943 363	3 847 302	96 061
Maasbekken	32 692	18 591 905	12 417	5 497	18 642 511	18 280 906	361 605
Bekken van de Oise en van de Rijn	57	16	16	50	139	112	27
<i>Het Rijk</i>	<i>125 218</i>	<i>22 410 207</i>	<i>85 402</i>	<i>48 939</i>	<i>22 669 766</i>	<i>22 207 479</i>	<i>462 287</i>

7. SPREIDING VAN HET WATERGEBRUIK PER WATERBEKKEN EN PER BESTEMMING (in 1 000 m³)

Waterbekkens	Productie	Afkoeling	Andere bestemmingen	Totaal
IJzerbekken	699	500	845	2 044
Bekken van de kuststreek	1 785	78 847	1 077	81 709
Scheldebekken	173 481	3 659 906	109 976	3 943 363
Maasbekken	492 551	2 869 846	15 280 114	18 642 511
Bekken van de Oise en van de Rijn	73	16	50	139
<i>Het Rijk</i>	<i>668 589</i>	<i>6 609 115</i>	<i>15 392 062</i>	<i>22 669 766</i>

8. SPREIDING VAN HET WATERGEBRUIK PER PROVINCIE (in 1 000 m³)

Provincies	Bestemming			
	Productie	Afkoeling	Andere bestemmingen	Totaal
Antwerpen	65 002	1 064 640	39 055	1 168 697
Brabant	29 888	509 180	23 525	562 593
Henegouwen	25 188	753 563	49 215	827 966
Luik	423 938	2 191 572	15 071 475	17 686 985
Limburg	36 252	82 768	10 914	129 934
Luxemburg	18 482	410	153 564	172 456
Namen	23 718	71 665	7 081	102 464
Oost-Vlaanderen	37 130	1 852 106	32 722	1 921 958
West-Vlaanderen	8 991	83 211	4 511	96 713
<i>Het Rijk</i>	<i>668 589</i>	<i>6 609 115</i>	<i>15 392 062</i>	<i>22 669 766</i>

COKESFABRIEKEN

VESTIGINGEN DIE 5 OF MEER WERKLIEDEN TEWERKSTELLEN

JAAR 1978

AANTAL VESTIGINGEN : 10

AANTAL BEDIENDEN EN WERKLIEDEN TEWERKGESTELD IN DE VESTIGINGEN OP 31 MAART, 30 JUNI, 30 SEPTEMBER EN 31 DECEMBER 1978 (1)

Personeel onderworpen aan de sociale zekerheid voor bedienden (incl. de vestigingshoofden verbonden door een arbeidsovereenkomst en de leerlingen-bedienden)				Personeel onderworpen aan de sociale zekerheid voor werklieden (incl. leerjongens-werklieden)			
Datum	Mannen	Vrouwen	Totaal	Datum	Mannen	Vrouwen	Totaal
31.03.1978	538	29	567	31.03.1978	3 335	26	3 361
30.06.1978	531	27	558	30.06.1978	3 436	26	3 462
30.09.1978	523	28	551	30.09.1978	3 263	24	3 287
31.12.1978	521	29	550	31.12.1978	3 262	23	3 285

Aantal arbeidsuren door de werklieden en de leerjongens-werklieden daadwerkelijk in 1978 gepresteerd : 5 294 921.

PERSENEELSUITGAVEN

Omschrijving	Waarde (in 1 000 F)
Brutowedden uitbetaald aan het personeel dat onderworpen is aan de sociale zekerheid voor bedienden	421 720
Brutolonen uitbetaald aan het personeel dat onderworpen is aan de sociale zekerheid voor werklieden	1 433 031
Werkgeversbijdragen aan de sociale zekerheid voor :	
a) het personeel onderworpen aan de sociale zekerheid voor bedienden	90 804
b) het personeel onderworpen aan de sociale zekerheid voor werklieden	583 271
Verzekeringspremies tegen arbeidsongevallen	43 507
Andere personeelsuitgaven	288 109
<i>Totaal</i>	<i>2 860 442</i>

(1) Inbegrepen het onderhoudspersoneel.

VERBRUIKTE STOFFEN

Omschrijving	Eenheid	Hoeveelheid	Waarde (in 1 000 F) exclusief aftrek-bare B.T.W.
A. Brandstoffen en elektrische energie			
Gasolie, lichte stookolie (dieselolie)	hl	47 083	18 934
Benzine	hl	167	228
Aangekocht gas (1)	1 000 m ³	744 248	264 269
Elektrische energie aangekocht of ontvangen door cessie	1 000 kWh	165 992	225 292
Andere	-	-	108 133
<i>Totaal</i>	-	-	<i>616 856</i>
B. Grondstoffen			
Steenkolen : totale hoeveelheid in de ovens geschoten	t	7 538 415	15 667 903
Zwavelzuur teruggebracht tot 100 % H ₂ SO ₄	t	35 301	45 463
Debenzoleringsolie	t	3 724	19 842
Andere produkten	-	-	18 183
<i>Totaal</i>	-	-	<i>15 751 391</i>
C. Andere stoffen			
Water	1 000 hl	52 002	11 993
Smeermiddelen	kg	115 014	2 478
Stoffen gebruikt voor onderhoud en herstelling	-	-	166 506
Kleine handwerktuigen, voertuigbanden en andere niet elders genoemde benodigdheden	-	-	13 766
<i>Totaal</i>	-	-	<i>194 743</i>
<i>Algemeen totaal</i>	-	-	<i>16 562 990</i>

Totale inkoopwaarde (exclusief aftrekbare B.T.W.) van de goederen gekocht om in dezelfde vorm voortverkocht of afgestaan te worden (in 1 000 F) : 20 624

BELASTINGEN, TAKSEN EN DIVERSE UITGAVEN

Omschrijving	Waarde (in 1 000 F)
Bedrag (exclusief aftrekbare B.T.W.) gefactureerd door derden voor onderhoud en herstelling van gebouwen, machines en vervoermiddelen en voor het maakwerk verricht voor rekening van de getelde vestigingen	522 884
Bedrag van de B.T.W. die op de door de getelde vestigingen geleverde goederen en diensten ontvangen werd	306 211
Bedrag van de aftrekbare B.T.W. op de aankopen	608 926
Bedrag van de op de uitvoervergunningen aangebrachte zegels, van de verkeersbelasting op de motorrijtuigen, van de gemeente- en provinciebelasting	30 224
Bedrag van de onroerende voorheffing (provinciale en gemeentelijke opcentiemen inbegrepen)	33 541
Kosten (exclusief aftrekbare B.T.W.) betaald voor het vervoer uitgevoerd door derden en aangerekend buiten de aankoopfacturen om	62 908
Premies voor verzekering tegen brand, diefstal van autovoertuigen en tegen schade voortvloeiend uit auto-ongevallen	8 027
Bedrag van de huur betaald voor gebouwen die voor beroepsdoeleinden gebruikt worden en van de huur betaald voor uitrustingsgoederen (exclusief aftrekbare B.T.W.)	11 130
Bankkosten met uitsluiting van de intresten op ontleende kapitalen (exclusief aftrekbare B.T.W.)	3 003
Diverse lasten (exclusief aftrekbare B.T.W.) (2)	211 657

(1) Hoeveelheid teruggebracht tot 4 250 Kcal. m³ op 0° C en 760 mm Hg.

(2) Deze post omvat geen afschrijvingen, intresten of belastingen.

PRODUKTIE EN LEVERINGEN

Omschrijving	Eenheid	Produkten ver- vaardigd in de vestigingen voor eigen rekening en voor derden tegen maakloon	Afgestane produk- ten aan andere afdelingen van de vestigingen of aan andere vesti- gingen van de ondernemingen	Leveringen in België en aan het buitenland	
				Hoeveelheid	Waarde (in 1 000 F) exclusief B.T.W.
Afgewerkte produkten					
1. Cokes	t	5 743 176	4 203 781	1 554 189	4 731 686
2. Gas (teruggebracht op 4 250 K cal. M3 0°C en 760 mm Hg)	m ³	2 354 407	1 032 897	(1) (2) 502 653	540 090
3. Bijprodukten :					
Steenkolenteer (ruwe)	t	189 142	.	188 800	484 397
Ammoniumsulfaat	t	37 826	-	37 111	60 851
Benzol (ruwe)	t	49 632	-	49 093	216 374
Andere produkten van de steenkolendistillatie	-	-	-	-	5 326
Andere produkten en afval	-	-	-	-	4 028
<i>Totaal</i>	-	-	-	-	<i>6 042 752</i>

Totale waarde van de leveringen (exclusief B.T.W.) (in 1 000 F) : in België : 4 921 410
aan het buitenland : 1 121 342

Waarde van de cessies (in 1 000 F) : 14 373 876

Andere inkomsten (exclusief B.T.W.) (in 1 000 F) : 22 002

WAARDE VAN DE VOORRADEN EN VAN DE PRODUKTEN IN BEWERKING

Omschrijving	Waarde (in 1 000 F)	
	op 1 januari	op 31 December
Brandstoffen, grondstoffen en andere in bewerking te stellen produkten (exclusief aftrekbare B.T.W.)	1 500 893	1 518 456
Afgewerkte produkten	345 348	248 847
Goederen bestemd om voortverkocht te worden in dezelfde vorm als die waarin ze aangekocht werden en produkten in bewerking (exclusief aftrekbare B.T.W.)	7 513	5 988

(1) Inbegrepen de cokes geleverd aan het personeel.

(2) Waarvan leveringen aan het buitenland : 249 019 t voor (in 1 000 F) : 897 539

(..) Vertrouwelijk cijfer

GROENTECONSERVEN

VESTIGINGEN DIE 5 OF MEER WERKLIEDEN TEWERKSTELLEN

JAAR 1979

INDELING VAN DE VESTIGINGEN PER BELANGRIJKHEIDSKLASSE VOLGENS HET AANTAL OP 30 SEPTEMBER TEWERKGESTELDE PERSONEN

Omschrijving	5 tot 19	20 tot 49	50 tot 99	100 tot 199	200 tot 499	Totaal
Aantal vestigingen	6	6	2	7	4	25
Aantal werklieden	58	162	107	801	1 153	2 281
Aantal bedienden	4	20	5	113	291	433

Aantal personen die niet onderworpen zijn aan de sociale zekerheid op 30 september 1979 (eigenaars en familiale helpers) : 16

AANTAL BEDIENDEN EN WERKLIEDEN TEWERKGESTELD IN DE VESTIGINGEN OP 31 MAART, 30 JUNI, 30 SEPTEMBER EN 31 DECEMBER 1979

Personeel onderworpen aan de sociale zekerheid voor bedienden (incl. de vestigingshoofden verbonden door een arbeidsovereenkomst en de leerlingen-bedienden)				Personeel onderworpen aan de sociale zekerheid voor werklieden (incl. leerjongens-werklieden)			
Datum	Mannen	Vrouwen	Totaal	Datum	Mannen	Vrouwen	Totaal
31.03.1979	302	109	411	31.03.1979	981	856	1 837
30.06.1979	314	111	425	30.06.1979	983	791	1 774
30.09.1979	322	111	433	30.09.1979	1 146	1 135	2 281
31.12.1979	317	110	427	31.12.1979	1 017	902	1 919

Aantal arbeidsuren door de werklieden en de leerjongens-werklieden daadwerkelijk in 1979 gepresteerd : 3 003 800

INDELING PER PROVINCIE VAN HET OP 30 SEPTEMBER TEWERKGESTELDE PERSONEEL

Provincies	Aantal vestigingen	Bedienden			Werklieden		
		Mannen	Vrouwen	Totaal	Mannen	Vrouwen	Totaal
Antwerpen	10	231	80	311	591	629	1 220
West-Vlaanderen	10	50	21	71	400	377	777
Andere provincies	5	41	10	51	155	129	284
<i>Her Rijk</i>	25	322	111	433	1 146	1 135	2 281

PERSONEELSUITGAVEN

Omschrijving	Waarde (in 1 000 F)
Brutowedden uitbetaald aan het personeel dat onderworpen is aan de sociale zekerheid voor bedienden	275 435
Brutolonen uitbetaald aan het personeel dat onderworpen is aan de sociale zekerheid voor werklieden	568 807
Werkgeversbijdragen aan de sociale zekerheid voor :	
a) het personeel onderworpen aan de sociale zekerheid voor bedienden	59 191
b) het personeel onderworpen aan de sociale zekerheid voor werklieden	238 673
Verzekeringspremies tegen arbeidsongevallen	17 445
Andere personeelsuitgaven	52 658
<i>Totaal</i>	1 212 209

VERBRUIKTE STOFFEN EN PRODUCTEN

Omschrijving	Eenheid	Hoeveelheid	Waarde (in 1000 F) exclusief aftrekbare B.T.W.
A. Brandstoffen en elektrische energie			
Benzine	hl	6 873	11 421
Stookoliën	hl	213 374	99 696
Vloeibaar petroleumgas	t	271	2 565
Steenkoolgas, aardgas	1 000 m ³	617	2 887
Elektrische energie aangekocht of ontvangen door cessie	1 000 kWh	50 950	106 511
Andere	-	-	12
<i>Totaal</i>	-	-	223 092
B. Grondstoffen			
Erwten	t	41 570	389 544
Wortelen	t	41 744	152 616
Spinazie	t	14 942	37 133
Selderij	t	10 430	37 706
Bonen	t	35 125	229 448
Andere groenten	t	98 081	570 989
Zout	t	1 508	3 974
Specerijen	t	233	7 401
Witte suiker	t	1 766	32 797
Scheikundige producten	-	-	8 832
Andere producten van de voedingsmiddelenindustrieën	-	-	175 486
<i>Totaal</i>	-	-	1 645 926
C. Andere stoffen			
Water	hl	2 976 692	4 385
Verpakkingsmiddelen, recipiënten, enz.	-	-	968 028
Smeermiddelen	t	24	1 199
Stoffen gebruikt voor onderhoud en herstellingen	-	-	32 533
Kleine handwerktuigen, voertuigbanden en andere niet elders genoemde benodigdheden	-	-	11 836
<i>Totaal</i>	-	-	1 017 981
<i>Algemeen totaal</i>	-	-	2 886 999

Totale inkoopwaarde (exclusief aftrekbare B.T.W.) van de goederen gekocht in 1979 om in dezelfde vorm voortverkocht of afgestaan te worden (in 1 000 F) : 679 247

BELASTINGEN, TAKSEN EN DIVERSE UITGAVEN

Omschrijving	Waarde (in 1 000 F)
Bedrag (exclusief aftrekbare B.T.W.) gefactureerd door derden voor onderhoud en herstelling van gebouwen, machines en vervoermiddelen	131 503
Bedrag (exclusief aftrekbare B.T.W.) gefactureerd door derden voor het maakwerk verricht voor rekening van de vestigingen	71 775
Bedrag van de B.T.W. die op de door de getelde vestigingen geleverde goederen en diensten ontvangen werd	152 528
Bedrag van de aftrekbare B.T.W. op de aankopen	320 816
Bedrag van de op de uitvoervergunningen aangebrachte zegels, van de verkeersbelasting op de motorrijtuigen, van de gemeente- en provinciebelastingen	6 435
Bedrag van de onroerende voorheffing (provinciale en gemeentelijke opcentiemen inbegrepen)	14 367
Kosten (exclusief aftrekbare B.T.W.) betaald voor het vervoer uitgevoerd door derden en aangerekend buiten de aankoopfacturen om	182 062
Premies voor verzekering tegen brand, diefstal van autovoertuigen en tegen schade voortvloeiend uit auto-ongevallen	17 409
Bedrag van de huur betaald voor gebouwen die voor beroepsdoeleinden gebruikt worden en van de huur betaald voor uitrustingsgoederen (exclusief aftrekbare B.T.W.)	69 086
Bankkosten met uitsluiting van de intresten op ontleende kapitalen (exclusief aftrekbare B.T.W.)	17 624
Diverse lasten (exclusief aftrekbare B.T.W.) (1)	226 624

(1) Deze post omvat geen afschrijvingen, intresten of belastingen

PRODUKTIE EN LEVERINGEN

Afgewerkte produkten	Eenheid	Voor eigen rekening in de vestigingen vervaardigde of af- gewerkte produkten Hoeveelheid	Produkten geleverd in België en aan het buitenland	
			Hoeveelheid	Waarde (in 1 000 F) exclusief B.T.W.
Groenteconserven (nettogewicht) :				
- Erwtten	t	31 827	32 518	661 402
- Wortelen	t	8 946	15 384	307 707
- Erwtten en wortelen	t	36 891	41 578	752 556
- Spinazie	t	1 329	1 754	32 786
- Selderij	t	3 641	7 236	197 265
- Bonen	t	35 468	35 528	586 070
- Macedoines	t	3 644	5 544	154 202
- Schorseneren	t	8 641	8 577	228 960
- Kolen	t	1 049	1 006	16 284
- Andere groenten	t	11 612	14 474	431 247
- Diepgevroren groenten	t	70 110	70 328	1 672 074
- Andere bereidingen	-	-	-	238 577
<i>Totaal</i>	-	-	-	5 279 130

Waarde van de leveringen (in 1 000 F) : in België (exclusief B.T.W.) : 2 227 762

aan het buitenland : 3 051 368

Bedrag ontvangen door de getelde vestigingen voor industriële en niet-industriële diensten (exclusief B.T.W.) (in 1 000 F) : 42 502

Bedrag der schadevergoedingen ontvangen van de verzekeringsmaatschappijen voor schade geleden ten gevolge van brand, diefstal van autovoertuigen en auto-ongevallen (in 1 000 F) : 16 227

Totale waarde van de verkoop van goederen die de vestigingen verlaten hebben zonder er een bewerking ondergaan te hebben (in 1 000 F) (exclusief B.T.W.) : 159 102

Andere inkomsten (in 1 000 F) (exclusief B.T.W.) : 31 352

WAARDE DER VOORRADEN EN DER PRODUKTEN IN BEWERKING

Omschrijving	Waarde (in 1 000 F)	
	op 01.01.1979	op 31.12.1979
Brandstoffen, grondstoffen en andere in bewerking te stellen produkten (exclusief aftrekbare B.T.W.)	263 317	257 034
Afgewerkte produkten	2 163 249	2 179 357
Goederen bestemd om voortverkocht te worden in dezelfde vorm als die waarin ze aangekocht werden (exclusief aftrekbare B.T.W.) en produkten in bewerking	80 546	90 828

INVESTERINGEN

VESTIGINGEN DIE 20 OF MEER PERSONEN TEWERKSTELLEN

(in 1 000 F)

I. Vermeerdering (exclusief aftrekbare B.T.W.)						II. Vermindering (exclusief B.T.W.)	
Nieuwe en gebruikte machines, uitrusting en voertuigen		Constructie van gebouwen en andere bouwwerken	Aankoop van bestaande gebouwen en van bebouwde en onbebouwde terreinen	Totaal	Sociale investeringen	Algemeen totaal	Verkoop van terreinen en cessie van gebruikte vaste kapitaalgoederen
Totaal	waarvan transportmiddelen voor het vervoer van en naar het bedrijf						
161 288	14 406	57 090	352	218 730	561	219 291	3 732

III. Afschrijvingen voor het geheel van het geïnvesteerde kapitaal		IV. Financiering van de investeringen	
Afschrijvingen op materieel en gereedschap	168 437	Financiering met eigen middelen van de ondernemingen	114 192
Afschrijvingen op gebouwen en andere bouwwerken	30 304	Financiering met andere middelen dan die van de ondernemingen	105 099

SUIKERFABRIEKEN, SUIKERRAFFINADERIJEN EN INVERTSUIKERFABRIEKEN (1)

VESTIGINGEN DIE 5 OF MEER WERKLIEDEN TEWERKSTELLEN

JAAR 1979

INDELING VAN DE VESTIGINGEN PER BELANGRIJKHEIDSKLASSE VOLGENS HET AANTAL OP 30 SEPTEMBER TEWERKGESTELDE PERSONEN

Omschrijving	5 tot 49	50 tot 199	200 of meer	Totaal
Aantal vestigingen	5	12	5	22
Aantal werklieden	93	1 290	1 866	3 249
Aantal bedienden	45	377	694	1 116

Aantal personen die niet onderworpen zijn aan de sociale zekerheid op 30 september 1979 (eigenaars en familiale helpers) : 6

AANTAL BEDIENDEN EN WERKLIEDEN TEWERKGESTELD IN DE VESTIGINGEN OP 31 MAART, 30 JUNI, 30 SEPTEMBER EN 31 DECEMBER 1979 (2)

Personeel onderworpen aan de sociale zekerheid voor bedienden (incl. de vestigingshoofden verbonden door een arbeidsovereenkomst en de leerlingen-bedienden)				Personeel onderworpen aan de sociale zekerheid voor werklieden (incl. leerjongens-werklieden)			
Datum	Mannen	Vrouwen	Totaal	Datum	Mannen	Vrouwen	Totaal
31. 3.1979	950	124	1 074	31. 3.1979	2 779	122	2 901
30. 6.1979	948	131	1 079	30. 6.1979	2 879	126	3 005
30. 9.1979	972	144	1 116	30. 9.1979	3 103	146	3 249
31.12.1979	971	146	1 117	31.12.1979	3 097	198	3 295

Aantal arbeidsuren door de werklieden en de leerjongens-werklieden daadwerkelijk in 1979 gepresteerd : 5 487 361

INDELING PER PROVINCIE VAN HET OP 30 SEPTEMBER 1979 TEWERKGESTELDE PERSONEEL

Provincies	Aantal vestigingen	Bedienden			Werklieden		
		Mannen	Vrouwen	Totaal	Mannen	Vrouwen	Totaal
Brabant	5	503	76	579	1 133	46	1 179
Henegouwen	8	213	24	237	877	25	902
Luik	4	155	30	185	655	37	692
Andere provincies	5	101	14	115	438	38	476
<i>Het Rijk</i>	22	972	144	1 116	3 103	146	3 249

(1) De invertsuikerfabrieken hebben, in 1979, 41 werklieden tewerkgesteld en een omzet verwezenlijkt van 394 024 000 F.

(2) In de opgave van het personeel op 30 september en 31 december zijn de seizoenarbeiders niet inbegrepen omdat ze tewerkgesteld worden tijdens de suikercampagne die tussen voormelde data plaats heeft. Bijgevolg dient met dit feit rekening te worden gehouden voor de vergelijking van het totaal tewerkgestelde personeel met de totale personeelsuitgaven.

PERSONEELSUITGAVEN

Omschrijving	Waarde (in 1 000 F)
Brutowedden uitbetaald aan het personeel dat onderworpen is aan de sociale zekerheid voor bedienden	953 290
Brutolonen uitbetaald aan het personeel dat onderworpen is aan de sociale zekerheid voor werklieden	1 382 137
Werkgeversbijdragen aan de sociale zekerheid voor :	
- het personeel onderworpen aan de sociale zekerheid voor bedienden	182 846
- het personeel onderworpen aan de sociale zekerheid voor werklieden	568 543
Andere personeelsuitgaven	402 207
<i>Totaal</i>	<i>3 489 023</i>

VERBRUIKTE STOFFEN EN PRODUCTEN

Omschrijving	Eenheid	Hoeveelheid	Waarde (in 1 000 F) (exclusief aftrekbare B.T.W.)
A. Brandstoffen en elektrische energie			
Steenkolen	t	13 709	35 412
Steenkoolcokes	t	15 706	53 957
Benzine	hl	3 830	5 954
Stookoliën	hl	2 364 267	641 244
Elektrische energie aangekocht of ontvangen door cessie	1 000 kWh	24 498	45 605
Andere	-	-	107 595
<i>Totaal</i>	-	-	<i>889 767</i>
B. Grondstoffen			
	-	-	10 377 016
C. Andere stoffen			
Water	-	-	4 378
Filtreerdoeken	aantal	13 095	9 151
Diffusiemessen	aantal	59 251	4 447
Verpakkingsmiddelen, recipiënten, enz...	-	-	139 398
Smeermiddelen	t	154	4 556
Stoffen gebruikt voor onderhoud en herstelling	-	-	296 857
Kleine handwerktuigen, voertuigbanden en andere niet elders genoemde benodigdheden	-	-	12 308
<i>Totaal</i>	-	-	<i>471 095</i>
<i>Algemeen totaal</i>	-	-	<i>11 737 878</i>

Totale inkoopwaarde (exclusief aftrekbare B.T.W.) van de goederen gekocht in 1979 om in dezelfde vorm voortverkocht of afgestaan te worden (in 1 000 F) : 1 288 446

BELASTINGEN, TAKSEN EN DIVERSE UITGAVEN

Omschrijving	Waarde (in 1 000 F)
Bedrag (exclusief aftrekbare B.T.W.) gefactureerd door derden voor onderhoud en herstelling van gebouwen, machines en vervoermiddelen en voor het maakwerk verricht voor rekening van de vestigingen	1 050 000
Ontvangen B.T.W. met inbegrip van de egalisatiebelasting op de door de vestigingen (afdelingen) geleverde goederen en diensten	688 972
Bedrag van de aftrekbare B.T.W. op de aankopen	1 518 220
Bedrag van de accijnzen	188 480
Bedrag van de op de uitvoervergunningen aangebrachte zegels, van de verkeersbelasting op de motorrijtuigen, van de gemeente- en provinciebelastingen	26 117
Bedrag van de onroerende voorheffing (provinciale en gemeentelijke opcentiemen inbegrepen)	76 014
Kosten (exclusief aftrekbare B.T.W.) betaald voor het vervoer uitgevoerd door derden en aangerekend buiten de aankoopfacturen om	848 471
Premies voor verzekering tegen brand, diefstal van autovoertuigen en tegen schade voortvloeiend uit auto-ongevallen	56 443
Bedrag van de huur betaald voor gebouwen die voor beroepsdoeleinden gebruikt worden en van de huur betaald voor uitrustingsgoederen (exclusief aftrekbare B.T.W.)	179 236
Bankkosten met uitsluiting van de intresten op ontleende kapitalen (exclusief aftrekbare B.T.W.)	25 214
Diverse lasten (exclusief aftrekbare B.T.W.) (1)	916 355

(1) Deze post omvat geen afschrijvingen, intresten of belastingen .

VERVAARDIGDE OF AFGEWERKTE PRODUKTEN, LEVERINGEN EN VOORRADEN

Produkten	Eenheid	Vervaardigde of afgewerkte produkten in de vestigingen voor eigen rekening en voor derden tegen maakloon	Geleverde produkten in België en aan het buitenland		Voorraden op 31 december 1979
			Hoeveelheid	Waarde (in 1 000 F) (exclusief B.T.W.)	
		Hoeveelheid			Hoeveelheid
Produkten van de suikerfabrieken :					
Bruine en witte suiker	t	700 243	371 527	6 590 927	104 428
Melasse	t	226 108	211 423	544 040	14 368
Schuim	t	380 933	437 646	44 225	. .
Pulp van beetwortels	t	1 766 617	1 748 893	93 328	-
Andere produkten en afval	-	-	-	361 100	-
<i>Totaal</i>	-	-	-	<i>7 633 620</i>	-
Produkten van de suikerraffinaderijen					
Andere produkten	t	251 477	222 109	4 930 601	21 708
	-	-	-	450 560	-
<i>Totaal</i>	-	-	-	<i>5 381 161</i>	-
<i>Algemeen totaal</i>	-	-	-	<i>13 014 781</i>	-

Totale waarde van de leveringen (exclusief B.T.W.) (in 1 000 F)

- in België : 7 318 068

- aan het buitenland : 5 696 713

Totale waarde van de leveringen (exclusief B.T.W.) van goederen die de vestigingen verlaten hebben zonder er een bewerking ondergaan te hebben (in 1 000 F) : 1 371 972

Andere inkomsten (in 1 000 F) : 7 552 667

WAARDE DER VOORRADEN EN DER PRODUKTEN IN BEWERKING

Omschrijving	Waarde (in 1 000 F)	
	op 1 januari	op 31 december
- Brandstoffen, grondstoffen en andere in bewerking te stellen produkten (exclusief aftrekbare B.T.W.)	709 850	822 534
- Afgewerkte produkten	2 500 814	2 578 000
- Goederen bestemd om voortverkocht te worden in dezelfde vorm als die waarin ze aangekocht werden (exclusief aftrekbare B.T.W.) en produkten in bewerking	27 347	72 855

INVESTERINGEN

VESTIGINGEN DIE 20 OF MEER PERSONEN TEWERKSTELLEN

(in 1 000 F)

I. Vermeerdering (exclusief aftrekbare B.T.W.)							II. Vermindering (exclusief B.T.W.)		
Nieuwe en gebruikte machines, uitrusting en voertuigen		Constructie van gebouwen en andere bouwwerken	Aankoop van bestaande gebouwen en van bebouwde en onbebouwde terreinen		Totaal	Sociale investeringen	Algemeen totaal	Verkoop van terreinen en cessie van gebruikte vaste kapitaalgoederen	
Totaal	waarvan transportmiddelen voor het vervoer van en naar het bedrijf		Totaal	waarvan onbebouwde terreinen				Totaal	waarvan onbebouwde terreinen
926 393	12 412	86 724	24 585	8 235	1 037 702	283	1 037 985	24 563	..
III. Afschrijvingen voor het geheel van het geïnvesteerde kapitaal					IV. Financiering van de investeringen				
Afschrijvingen op materieel en gereedschap			840 151		Financiering met eigen middelen van de ondernemingen			970 636	
Afschrijvingen op gebouwen en andere bouwwerken			136 600		Financiering met andere middelen dan die van de ondernemingen			67 349	

NIJVERHEID VAN DE HOUTZAGERIJ, VAN HET VERVAARDIGEN VAN HOUTVEZELS EN HOUTWOL,
HET AFROLLEN EN HET SNIJDEN VAN HOUT

JAAR 1979

VESTIGINGEN DIE 5 OF MEER WERKLIEDEN TEWERKSTELLEN

INDELING VAN DE VESTIGINGEN PER BELANGRIJKHEIDSKLASSE VOLGENS HET AANTAL OP 30 SEPTEMBER TEWERKGESTELDE PERSONEN

Omschrijving	5 tot 9	10 tot 19	20 tot 49	50 of meer	Totaal
Aantal vestigingen	35	65	49	13	162
Aantal werklieden	195	722	1 095	1 143	3 155
Aantal bedienden	17	72	224	223	536

Aantal personen die niet onderworpen zijn aan de sociale zekerheid op 30 september 1979 (eigenaars en familiale helpers) : 178

AANTAL BEDIENDEN EN WERKLIEDEN TEWERKGESTELD IN DE VESTIGINGEN OP 31 MAART, 30 JUNI, 30 SEPTEMBER EN 31 DECEMBER 1979

Personeel onderworpen aan de sociale zekerheid voor bedienden (incl. de vestigingshoofden verbonden door een arbeidsovereenkomst en de leerlingen-bedienden)				Personeel onderworpen aan de sociale zekerheid voor werklieden (incl. leerjongens-werklieden)			
Datum	Mannen	Vrouwen	Totaal	Datum	Mannen	Vrouwen	Totaal
31. 3.1979	381	148	529	31. 3.1979	2 792	316	3 108
30. 6.1979	385	147	532	30. 6.1979	2 760	298	3 058
30. 9.1979	383	153	536	30. 9.1979	2 828	327	3 155
31.12.1979	380	155	535	31.12.1979	2 770	325	3 095

Aantal arbeidsuren door de werklieden en de leerjongens-werklieden daadwerkelijk in 1979 gepresteerd : 4 722 822

INDELING PER PROVINCIE VAN HET OP 30 SEPTEMBER 1979 TEWERKGESTELDE PERSONEEL

Provincies	Aantal aangevers	Bedienden	Werklieden
Antwerpen	18	104	690
Brabant	10	26	229
Henegouwen	12	89	327
Luik	29	32	309
Limburg	16	50	275
Luxemburg	29	47	428
Namen	15	41	221
Oost-Vlaanderen	23	100	513
West-Vlaanderen	10	47	163
<i>Het Rijk</i>	<i>162</i>	<i>536</i>	<i>3 155</i>

PERSONEELSUITGAVEN

Omschrijving	Waarde (in 1 000 F)
Brutowedden uitbetaald aan het personeel dat onderworpen is aan de sociale zekerheid voor bedienden	292 084
Brutolonen uitbetaald aan het personeel dat onderworpen is aan de sociale zekerheid voor werklieden	888 036
Werkgeversbijdragen aan de sociale zekerheid voor :	
- het personeel onderworpen aan de sociale zekerheid voor bedienden	65 512
- het personeel onderworpen aan de sociale zekerheid voor werklieden	373 344
Verzekeringspremies tegen arbeidsongevallen	51 885
Andere personeelsuitgaven	113 321
<i>Totaal</i>	<i>1 784 182</i>

VERBRUIKTE STOFFEN

Omschrijving	Eenheid	Hoeveelheid	Waarde (in 1 000 F) exclusief aftrekbare B.T.W.
A. Brandstoffen en elektrische energie			
Steenkolen	t	14	76
Benzine	hl	15 292	25 571
Stookoliën	hl	86 382	56 060
Vloeibaar petroleumgas	t	181	1 276
Steenkoolgas, aardgas	m3	137	718
Elektrische energie aangekocht of ontvangen door cessie en voortgebracht in de vestigingen	1 000 kWh	37 290	97 338
Andere	-	-	1 678
<i>Totaal</i>	-	-	<i>182 717</i>
B. Grondstoffen			
Ruwe stammen voor eigen rekening gezaagd tijdens het jaar :			
1. Inheemse boomsoorten			
a. naaldhout :			
- gewone den	m3	53 184	102 924
- fijne spar	m3	433 589	852 498
- andere	m3	18 510	26 807
b. loofhout :			
- eik	m3	103 363	429 585
- beuk	m3	78 660	149 880
- populier	m3	68 073	76 189
- andere	m3	21 888	88 665
2. Tropische boomsoorten			
3. Andere ingevoerde boomsoorten			
Ruwe stammen afgerold en gesneden gedurende het jaar (maakwerk niet inbegrepen)			
1. Inheemse boomsoorten			
2. Tropische boomsoorten en andere ingevoerde boom- soorten			
C. Volume en aankoopwaarde van de tijdens het jaar aangekochte ruwe stammen bestemd om onder die vorm voortverkocht te worden			
D. Volume en aankoopwaarde van het tijdens het jaar aangekocht gezaagd, afgerold en gesneden hout be- stemd om onder die vorm voortverkocht te worden			
E. Andere artikelen tijdens het jaar aangekocht be- stemd om onder die vorm voortverkocht te worden (bijv. triplex, hout voor papierdeeg, mijnhout, enz.) en hout gebruikt voor het vervaardigen van houtvezels en houtwol (maakwerk niet inbegrepen)			
F. Andere stoffen			
Smeermiddelen	kg	202 908	7 104
Scheikundige produkten (aangewend bv. voor de be- waring van hout)	-	-	8 709
Stoffen gebruikt voor onderhoud en herstelling	-	-	43 290
Zagen, kleine handwerktuigen, voertuigbanden en andere benodigdheden niet elders genoemd.	-	-	35 951
<i>Algemeen totaal</i>	-	-	<i>7 219 828</i>

BELASTINGEN, TAKSEN EN DIVERSE UITGAVEN

Omschrijving	Waarde (in 1 000 F)
Bedrag (exclusief aftrekbare B.T.W.) gefactureerd door derden voor onderhoud en herstelling van gebouwen, machines en vervoermiddelen	143 454
Bedrag (exclusief aftrekbare B.T.W.) gefactureerd door derden voor het maakwerk verricht voor rekening van de vestigingen	85 767
Bedrag van de B.T.W. die op de door de getelde vestigingen geleverde goederen en diensten ontvangen werd	1 243 225
Bedrag van de aftrekbare B.T.W. op de aankopen	924 218
Bedrag van de op de uitvoervergunningen aangebrachte zegels, van de verkeersbelasting op de motorrijtuigen, van de gemeente- en provinciebelastingen	22 944
Bedrag van de onroerende voorheffing (provinciale en gemeentelijke opcentiemen inbegrepen)	16 781
Kosten (exclusief aftrekbare B.T.W.) betaald voor het vervoer uitgevoerd door derden en aangerekend buiten de aankoopfacturen om	219 857
Premies voor verzekering tegen brand, diefstal van autovoertuigen en tegen schade voortvloeiend uit auto-ongevallen	52 263
Bedrag van de huur betaald voor gebouwen die voor beroepsdoeleinden gebruikt worden en van de huur betaald voor uitrustingsgoederen (exclusief aftrekbare B.T.W.)	35 339
Bankkosten met uitsluiting van de intresten op ontleende kapitalen (exclusief aftrekbare B.T.W.)	31 454
Diverse lasten (exclusief aftrekbare B.T.W.) (1)	284 441

LEVERINGEN (2)

Omschrijving	Eenheid	Leveringen in België en aan het buitenland	
		Hoeveelheid	Waarde (in 1 000 F) (exclusief B.T.W.)
A. Ruwe stammen voortverkocht zoals ze aangekocht werden	m3	105 316	524 447
B. Gezaagd hout :			
a) naaldbout : 1. constructiehout	m3	319 801	2 070 030
2. industrieel- en spoorweghout	m3	28 554	138 478
3. inpakhout	m3	87 395	461 488
<i>Totaal</i>	<i>m3</i>	<i>541 066</i>	<i>3 194 443</i>
b) loofhout : 1. schrijnwerkershout	m3	187 558	2 387 343
2. industrieel hout	m3	95 282	817 560
3. spoorweghout	m3	40 171	278 592
4. inpakhout	m3	51 744	215 785
<i>Totaal</i>	<i>m3</i>	<i>374 755</i>	<i>3 699 280 (3)</i>
C. Schilthout en gesneden hout :			
1. Inheemse boomsoorten	m3	3 744	63 869
2. Tropische boomsoorten en andere ingevoerde boomsoorten	m3	46 418	1 373 023
<i>Totaal</i>	<i>m3</i>	<i>50 162</i>	<i>1 436 892</i>
D. Andere produkten :			
Afval	-	-	197 990
Andere (bijv. triplex, hout voor papierdeeg, mijnhout, enz.)	-	-	1 592 333
<i>Algemeen Totaal</i>	<i>-</i>	<i>-</i>	<i>10 120 938</i>

Bedrag van de bouwwerken uitgevoerd door de vestigingen voor hun eigen gebruik, met hun eigen werkrachten en buiten hun gewone activiteit (in 1 000 F) (exclusief B.T.W.) : 7 640

Bedrag ontvangen door de getelde vestigingen voor industriële en niet-industriële diensten (exclusief B.T.W.) (in 1 000 F) : 192 493

Bedrag der schadevergoedingen ontvangen van verzekeringsmaatschappijen voor schade geleden ten gevolge van brand van de installaties, diefstal van autovoertuigen en auto-ongevallen (in 1 000 F) : 8 402

Waarde van de cessies (in 1 000 F) : 34 381

Andere inkomsten (in 1 000 F) : 50

(1) Deze post omvat geen afschrijvingen, intresten of belastingen.

(2) Met inbegrip van het bedrag van de produkten gekocht om in dezelfde vorm voortverkocht te worden.

(3) Waarvan het bedrag van de verkoop van gezaagd hout, gekocht om in dezelfde vorm voortverkocht te worden (in 1 000 F) (exclusief B.T.W.) : 2 941 152

VOLUME VAN DE TIJDENS HET JAAR VOOR EIGEN REKENING GEZAAGDE RUWE STAMMEN

Omschrijving	Aantal m3 ruwe stammen
1. Loofhout	368 615
waãrvan spoorhout	56 314
2. Naaldhout	506 951
Volume van de in maakloon gezaagde ruwe stammen : 44 170 m3	
Volume van de in maakloon afgerolde en gesneden ruwe stammen : 14 351 m3	

WAARDE VAN DE VOORRADEN, VAN DE GRONDSTOFFEN, VAN DE AFGEWERKTE PRODUCTEN, VAN DE AFVAL EN DE BOUWWERKEN IN UITVOERING

Omschrijving	Waarde (in 1 000 F)	
	op 1.1.1979	op 31.12.1979
Ruwe stammen (exclusief aftrekbare B.T.W.)	854 631	979 307
Gezaagd hout	1 335 018	1 470 298
Schilhout en gesneden hout	335 743	372 096
Houtvezels en houtwol	5 489	5 335
Goederen aangekocht om onder dezelfde vorm voortverkocht te worden (exclusief aftrekbare B.T.W.)	326 282	504 849
Brandstoffen (exclusief aftrekbare B.T.W.)	3 081	4 251
Afval, andere produkten en bouwwerken in uitvoering	13 340	14 457

INVESTERINGEN

VESTIGINGEN DIE 20 OF MEER PERSONEN TEWERKSTELLEN

(in 1 000 F)

I. Vermeerdering (exclusief aftrekbare B.T.W.)							II. Vermindering (excl. B.T.W.)	
Nieuwe en gebruikte machines, uitrusting en voertuigen		Constructie van gebouwen en andere bouwwerken	Aankoop van bestaande gebouwen en van bebouwde en onbebouwde terreinen		Totaal	Sociale investeringen	Algemeen totaal	Verkoop van terreinen en cessie van gebruikte vaste kapitaal-goederen
Totaal	waarvan transportmiddelen voor het vervoer van en naar het bedrijf		Totaal	waarvan onbebouwde terreinen				
183 719	42 022	48 266	17 402	..	249 387	1 121	250 508	18 237

III. Afschrijvingen voor het geheel van het geïnvesteerde kapitaal		IV. Financiering van de investeringen	
Afschrijvingen op materieel en gereedschap	153 711	Financiering met eigen middelen van de ondernemingen	115 146
Afschrijvingen op gebouwen en andere bouwwerken	72 073	Financiering met andere middelen dan die van de ondernemingen	135 362

.. Vertrouwelijk cijfer

FABRICAGE VAN PAPIER EN KARTON

VESTIGINGEN DIE 5 OF MEER WERKLIEDEN TEWERKSTELLEN

JAAR 1979

INDELING VAN DE VESTIGINGEN PER BELANGRIJKHEIDSKLASSE VOLGENS HET AANTAL OP 30 SEPTEMBER TEWERKGESTELDE PERSONEN

Omschrijving	5 tot 9	10 tot 49	50 tot 199	200 tot 499	500 of meer	Totaal
Aantal vestigingen	5	3	9	7	4	28
Aantal werklieden	23	77	633	2 203	2 274	5 210
Aantal bedienden	3	8	485	546	744	1 786

Aantal personen die niet onderworpen zijn aan de sociale zekerheid op 30 september 1979 (eigenaars en familiale helpers) : 6

AANTAL BEDIENDEN EN WERKLIEDEN TEWERKGESTELD IN DE VESTIGINGEN OP 31 MAART, 30 JUNI, 30 SEPTEMBER EN 31 DECEMBER 1979

Personeel onderworpen aan de sociale zekerheid voor bedienden (incl. de vestigingshoofden verbonden door een arbeidsovereenkomst en de leerlingen-bedienden)				Personeel onderworpen aan de sociale zekerheid voor werklieden (incl. leerjongens-werklieden)			
Datum	Mannen	Vrouwen	Totaal	Datum	Mannen	Vrouwen	Totaal
31. 3.1979	1 458	371	1 829	31. 3.1979	4 837	445	5 282
30. 6.1979	1 460	365	1 825	30. 6.1979	4 874	441	5 315
30. 9.1979	1 423	363	1 786	30. 9.1979	4 793	417	5 210
31.12.1979	1 409	362	1 771	31.12.1979	4 768	410	5 178

Aantal arbeidsuren door de werklieden en de leerjongens-werklieden daadwerkelijk in 1979 gepresteerd : 8 747 528

INDELING PER PROVINCIE VAN HET OP 30 SEPTEMBER TEWERKGESTELDE PERSONEEL

Provincies	Aantal vestigingen	Bedienden			Werklieden		
		Mannen	Vrouwen	Totaal	Mannen	Vrouwen	Totaal
Antwerpen en Limburg	4	272	56	328	995	47	1 042
Brabant	9	600	216	816	1 286	108	1 394
Luik	6	126	17	143	634	67	701
Henegouwen, Namen en Luxemburg	4	248	44	292	892	115	1 007
Oost-Vlaanderen	5	177	30	207	986	80	1 066
<i>Het Rijk</i>	<i>28</i>	<i>1 423</i>	<i>363</i>	<i>1 786</i>	<i>4 793</i>	<i>417</i>	<i>5 210</i>

PERSONEELSUITGAVEN

Omschrijving	Waarde (in 1 000 F)
Brutowedden uitbetaald aan het personeel dat onderworpen is aan de sociale zekerheid voor bedienden	1 331 933
Brutolonen uitbetaald aan het personeel dat onderworpen is aan de sociale zekerheid voor werklieden	2 455 215
Werkgeversbijdragen aan de sociale zekerheid voor :	
- het personeel onderworpen aan de sociale zekerheid voor bedienden	290 155
- het personeel onderworpen aan de sociale zekerheid voor werklieden	1 031 471
Verzekeringspremies tegen arbeidsongevallen	82 392
Andere personeelsuitgaven	506 374
<i>Totaal</i>	<i>5 697 540</i>

VERBRUIKTE STOFFEN

Omschrijving	Eenheid	Hoeveelheid	Waarde (in 1 000 F) (exclusief aftrekbare B.T.W.)
A. Brandstoffen en elektrische energie			
Steenkolen en steenkoolcokes	t	175	823
Benzine	hl	7 781	7 167
Stookoliën	hl	1 538 889	709 878
Vloeibaar petroleumgas	t	692	5 035
Steenkoolgas, aardgas	1 000 m3	107 185	310 487
Elektrische energie :			
- aangekocht of ontvangen door cessie	1 000 kWh	805 396	1 010 265
- voortgebracht in de vestigingen	1 000 kWh	215 021	215 511
Andere	-	-	-
<i>Totaal</i>	-	-	<i>2 259 166</i>
B. Grondstoffen			
Hout voor papierdeeg	stère	1 830 736	1 474 807
Belgisch hout	stère	565 767	501 501
Vreemd hout	stère	1 264 969	973 306
Houtdeeg mechanisch verkregen (drooggewicht ad 90 %) (1)	t	162 053	397 796
Ander deeg (1)	t	371 535	4 131 384
Oud papier	t	234 760	685 514
Vulstof, hars en lijm	t	147 511	1 191 163
Aluminiumsulfaat	t	13 786	46 259
Kleurstoffen	t	969	95 770
Kalk	t	18 103	30 689
Andere scheikundige produkten	t	73 541	1 247 601
Papier en andere grondstoffen	-	-	3 080 105
<i>Totaal</i>	-	-	<i>12 381 088</i>
C. Andere stoffen			
Verpakkingsmiddelen, recipiënten, enz.	-	-	416 845
Smeermiddelen	kg	381 934	12 105
Stoffen gebruikt voor onderhoud en herstelling	-	-	482 734
Kleine handwerktuigen, voertuigbanden en andere niet elders genoemde benodigdheden	-	-	202 560
<i>Totaal</i>	-	-	<i>1 114 244</i>
<i>Algemeen totaal</i>	-	-	<i>15 754 498</i>

Totale inkoopwaarde (exclusief aftrekbare B.T.W.) van de goederen gekocht in 1979 om in dezelfde vorm voortverkocht of afgegaan te worden (in 1 000 F) : 2 663 020

(1) Inbegrepen de hoeveelheden voortgebracht in de getelde vestigingen waarvoor geen overeenstemmende waarde aangegeven is.

BELASTINGEN, TAKSEN EN DIVERSE UITGAVEN

Omschrijving	Waarde (in 1 000 F)
Bedrag (exclusief aftrekbare B.T.W.) gefactureerd door derden voor onderhoud en herstelling van gebouwen, machines en vervoermiddelen	605 136
Bedrag (exclusief aftrekbare B.T.W.) gefactureerd door derden voor het maakwerk verricht voor rekening van de vestigingen	59 240
Bedrag van de B.T.W. die op de door de getelde vestigingen geleverde goederen en diensten ontvangen werd	1 127 798
Bedrag van de aftrekbare B.T.W. op de aankopen	1 914 756
Bedrag van de op de uitvoervergunningen aangebrachte zegels, van de verkeersbelasting op de motorrijtuigen, van de gemeente- en provinciebelastingen	76 839
Bedrag van de onroerende voorheffing (provinciale en gemeentelijke opcentiemen inbegrepen)	84 006
Kosten (exclusief aftrekbare B.T.W.) betaald voor het vervoer uitgevoerd door derden en aangerekend buiten de aankoopfacturen om	232 785
Premies voor verzekering tegen brand, diefstal van autovoertuigen en tegen schade voortvloeiend uit auto-ongevallen	82 284
Bedrag van de huur betaald voor gebouwen die voor beroepsdoeleinden gebruikt worden en van de huur betaald voor uitrustingsgoederen (exclusief aftrekbare B.T.W.)	122 072
Bankkosten met uitsluiting van de intresten op ontleende kapitalen (exclusief aftrekbare B.T.W.)	61 288
Diverse lasten (exclusief aftrekbare B.T.W.) (1)	1 688 264

VERVAARDIGDE OF AFGEWERKTE PRODUCTEN, LEVERINGEN EN VOORRADEN

Afgewerkte producten	Eenheid	Vervaardigde of afgewerkte producten in de vestigingen voor eigen rekening en maakwerk voor derden	Geleverde producten				Voorraden op 31 december
			bestemd voor België		bestemd voor het buitenland		
			Hoeveelheid	Waarde (in 1 000 F) exclusief B.T.W.	Hoeveelheid	Waarde (in 1 000 F)	
		Hoeveelheid					Hoeveelheid
Schrijf- en drukpapier en karton :							
a) met hout	t	256 010	46 344	923 882	208 169	3 920 005	. .
b) zonder hout	t	137 945	113 372	3 519 468	40 629	1 223 335	16 000
Wit papier en karton ander dan schrijf- en drukpapier en karton	t	26 912	5 179	176 153	9 820	585 605	-
Pakpapier en karton van hoge kwaliteit (3)	t	111 422	29 566	627 258	79 121	1 277 936	9 577
Ander pakpapier	t	14 739	186	2 534	-	-	. .
Grof grijs karton	t	23 354	23 493	219 748	(2)	(2)	571
Ander karton	t	59 902	36 362	610 975	20 636	549 573	3 366
Dagbladpapier	t	98 764					
Deeg (drooggewicht ad 90 %)	t	346 492 (4)	121 861	2 244 096	287 331	9 246 897	19 749
Bewerkt papier en karton	t	179 974					
<i>Totaal</i>	-	- (5)	-	8 324 114	-	16 803 351	-

Totale waarde van de verkoop van goederen die de vestigingen verlaten hebben zonder een bewerking ondergaan te hebben en totale waarde van de verkoop van afval (in 1 000 F) (exclusief B.T.W.) : 2 814 428

Waarde van de producten afgestaan aan andere afdelingen van de vestigingen en aan andere vestigingen van de ondernemingen (in 1 000 F) : 1 212 330

Andere inkomsten (in 1 000 F) : 73 867

- (1) Deze post omvat geen afschrijvingen, intresten of belastingen.
- (2) De cijfers van de leveringen aan het buitenland werden gevoegd bij de cijfers van de leveringen in België.
- (3) Kraft, imitatieperkamert, echt perkament (geperkamenteerd papier) en sulfiet.
- (4) Totale produktie inbegrepen die der vestigingen die hun deeg aanwenden voor hun eigen produktie.
- (5) Totale produktie van papier en karton : 780 593 ton.

. . Vertrouwelijk cijfer

WAARDE DER VOORRADEN EN DER PRODUCTEN IN BEWERKING

Omschrijving	Waarde (in 1 000 F)	
	op 1 januari	op 31 december
Brandstoffen, grondstoffen en andere in bewerking te stellen producten (exclusief aftrekbare B.T.W.)	1 873 609	1 924 894
Afgewerkte producten	1 059 171	1 343 845
Producten in bewerking	148 775	161 032

INVESTERINGEN

VESTIGINGEN DIE 20 OF MEER PERSONEN TEWERKSTELLEN

I. Vermeerdering (exclusief aftrekbare B.T.W.)						II. Vermindering (exclusief B.T.W.)		
Nieuwe en gebruikte machines, uitrusting en voertuigen		Constructie en aankoop van bestaande gebouwen en van bebouwde en onbebouwde terreinen		Totaal	Sociale investeringen	Algemeen totaal	Verkoop van terreinen en cessie van gebruikte vaste kapitaalgoederen	
Totaal	waarvan transportmiddelen voor het vervoer van en naar het bedrijf	Totaal	waarvan onbebouwde terreinen				Totaal	waarvan onbebouwde terreinen
1 310 331	10 702	145 555	..	1 455 886	12 132	1 468 018	245 872	..

III. Afschrijvingen voor het geheel van het geïnvesteerde kapitaal		IV. Financiering van de investeringen	
Afschrijvingen op materieel en gereedschap	1 103 072	Financiering met eigen middelen van de ondernemingen	638 550
Afschrijvingen op gebouwen en andere bouwwerken	216 715	Financiering met andere middelen dan die van de ondernemingen	829 468

.. Vertrouwelijk cijfer.

PAPIER- EN KARTONVERWERKENDE NIJVERHEID
VESTIGINGEN DIE 5 OF MEER WERKLIEDEN TEWERKSTELLEN

JAAR 1979

INDELING VAN DE VESTIGINGEN PER BELANGRIJKHEIDSKLASSE VOLGENS HET AANTAL OP 30 SEPTEMBER TEWERKGESTELDE PERSONEN

Omschrijving	5 tot 9	10 tot 19	20 tot 49	50 tot 99	100 of meer	Totaal
Aantal vestigingen	74	55	29	22	15	195
Aantal werklieden	667	1 315	1 488	2 455	3 501	9 426
Aantal bedienden	152	407	539	785	1 150	3 033

Aantal personen die niet onderworpen zijn aan de sociale zekerheid op 30 september 1979 (eigenaars en familiale helpers) : 68

AANTAL BEDIENDEN EN WERKLIEDEN TEWERKGESTELD IN DE VESTIGINGEN OP 31 MAART, 30 JUNI, 30 SEPTEMBER EN 31 DECEMBER 1979

Personeel onderworpen aan de sociale zekerheid voor bedienden (incl. de vestigingshoofden verbonden door een arbeidsovereenkomst en de leerlingen-bedienden)				Personeel onderworpen aan de sociale zekerheid voor werklieden (incl. leerjongens-werklieden, excl. huisarbeiders)			
Datum	Mannen	Vrouwen	Totaal	Datum	Mannen	Vrouwen	Totaal
31.03.1979	2 025	995	3 020	31.03.1979	6 064	3 053	9 117
30.06.1979	2 040	1 002	3 042	30.06.1979	6 303	3 042	9 345
30.09.1979	2 032	1 001	3 033	30.09.1979	6 340	3 086	9 426
31.12.1979	2 064	995	3 059	31.12.1979	6 482	3 098	9 580

Huisarbeiders tewerkgesteld op 31.12.1979 : 18

Aantal arbeidsuren door de werklieden en de leerjongens-werklieden daadwerkelijk in 1979 gepresteerd : 14 895 896

INDELING PER PROVINCIE EN PER ARRONDISSEMENT VAN HET OP 30 SEPTEMBER TEWERKGESTELDE PERSONEEL

Omschrijving	Aantal vestigingen	Bedienden			Werklieden		
		Mannen	Vrouwen	Totaal	Mannen	Vrouwen	Totaal
Arrondissement Antwerpen (1)	26	194	97	291	472	439	911
Arrondissement Mechelen (2)	8	274	136	410	718	186	904
Arrondissement Turnhout (3)	7	147	46	193	617	191	808
<i>Provincie Antwerpen</i>	<i>41</i>	<i>615</i>	<i>279</i>	<i>894</i>	<i>1 807</i>	<i>816</i>	<i>2 623</i>
Arrondissement Brussel-Hoofdstad (4)	36	183	99	282	543	341	884
Arrondissement Halle-Vilvoorde (5)	12	292	123	415	923	432	1 355
Arrondissement Leuven	8	11	5	16	67	16	83
Arrondissement Nijvel (6)	6	91	73	164	186	113	299
<i>Provincie Brabant</i>	<i>62</i>	<i>577</i>	<i>300</i>	<i>877</i>	<i>1 719</i>	<i>902</i>	<i>2 621</i>
Arrondissement Charleroi	6	49	28	77	188	65	253
Arrondissementen Bergen en Moeskroen (7)	3	48	20	68	126	51	177
Arrondissementen Zinnik en Thuin (8)	6	93	50	143	299	182	481
Arrondissement Doornik (9)	4	51	31	82	142	154	296
<i>Provincie Henegouwen</i>	<i>19</i>	<i>241</i>	<i>129</i>	<i>370</i>	<i>755</i>	<i>452</i>	<i>1 207</i>
Arrondissement Verviers (10)	9	101	64	165	289	169	458
Arrondissementen Hoei, Luik en Borgworm	9	76	18	94	241	99	340
<i>Provincie Luik</i>	<i>18</i>	<i>177</i>	<i>82</i>	<i>259</i>	<i>530</i>	<i>288</i>	<i>798</i>
Arrondissement Aalst	4	23	13	36	72	37	109
Arrondissement Dendermonde	4	8	10	18	109	64	173
Arrondissement Gent (11)	9	143	72	215	450	92	542
Arrondissement Sint-Niklaas	4	28	16	44	31	62	93
Arrondissementen Eeklo en Oudenaarde	3	20	9	29	185	47	232
<i>Provincie Oost-Vlaanderen</i>	<i>24</i>	<i>222</i>	<i>120</i>	<i>342</i>	<i>847</i>	<i>302</i>	<i>1 149</i>
Arrondissement Brugge	4	15	7	22	31	63	94
Arrondissement Kortrijk	6	25	7	32	119	22	141
Arrondissement Roeselare	5	22	18	40	94	65	159
Andere arrondissementen	4	11	7	18	48	71	119
<i>Provincie West-Vlaanderen</i>	<i>19</i>	<i>73</i>	<i>39</i>	<i>112</i>	<i>292</i>	<i>221</i>	<i>513</i>
Andere provincies (12)	12	127	52	179	390	125	515
<i>Het Rijk</i>	<i>195</i>	<i>2 032</i>	<i>1 001</i>	<i>3 033</i>	<i>6 340</i>	<i>3 086</i>	<i>9 426</i>

- (1) Betreft voornamelijk Wilrijk en Antwerpen
 (2) Betreft voornamelijk Duffel
 (3) Betreft voornamelijk Turnhout
 (4) Betreft voornamelijk Sint-Jans-Molenbeek en Anderlecht
 (5) Betreft voornamelijk Drogenbos, Sint-Genesius-Rode en Halle
 (6) Betreft voornamelijk Rixensart en Tubeke

- (7) Betreft voornamelijk Bergen
 (8) Betreft voornamelijk Zinnik
 (9) Betreft voornamelijk Doornik
 (10) Betreft voornamelijk Verviers
 (11) Betreft voornamelijk Gent
 (12) Betreft voornamelijk Halen

PERSONEELSUITGAVEN

Omschrijving	Waarde (in 1 000 F)
Brutowedden uitbetaald aan het personeel dat onderworpen is aan de sociale zekerheid voor bedienden	1 950 651
Brutolonen uitbetaald aan het personeel dat onderworpen is aan de sociale zekerheid : voor werklieden	3 196 150
voor huisarbeiders	1 863
Werkgeversbijdragen aan de sociale zekerheid voor het personeel onderworpen aan de sociale zekerheid voor : bedienden	416 889
werklieden	1 328 930
huisarbeiders	772
Verzekeringspremies tegen arbeidsongevallen	110 915
Andere personeelsuitgaven	465 154
<i>Totaal</i>	<i>7 471 324</i>

VERBRUIKTE STOFFEN

Omschrijving	Eenheid	Hoeveelheid	Waarde (in 1 000 F) (exclusief aftrek- bare B.T.W.)
A. Brandstoffen en elektrische energie			
Steenkolen, steenkoolcokes en steenkoolbriketten	t	148	655
Benzine	hl	17 263	30 173
Stookoliën	hl	262 157	146 877
Vloeibaar petroleumgas	t	2 041	13 544
Steenkoolgas, aardgas	1 000 m ³	13 260	46 837
Elektrische energie aangekocht of ontvangen door sessie	1 000 kWh	103 027	230 116
Andere	-	-	14 442
<i>Totaal</i>	-	-	<i>482 644</i>
B. Grondstoffen			
Papier ongeacht de soort	t	479 210	8 890 980
Karton ongeacht de soort	t	129 817	1 998 415
Lijm en kleurstoffen	t	13 612	350 891
Inkt	hl	3 096	308 324
Draad	-	-	17 568
Paraffine	t	2 071	43 342
Textielstoffen	-	-	135 679
Bitume en teer	t	68 208	305 373
Chemische produkten	-	-	566 035
Produkten uit metaal	-	-	239 845
Kunststoffen	-	-	495 925
Diverse	-	-	444 734
<i>Totaal</i>	-	-	<i>13 797 111</i>
C. Andere stoffen			
Verpakkingsmiddelen, recipiënten, enz.	-	-	643 344
Smeermiddelen	t	200	7 448
Stoffen gebruikt voor onderhoud en herstelling	-	-	187 300
Kleine handwerktuigen, voertuigbanden en andere niet elders genoemde behoeften	-	-	127 872
<i>Totaal</i>	-	-	<i>965 964</i>
<i>Algemeen totaal</i>	-	-	<i>15 245 719</i>

Totale inkoopwaarde (exclusief aftrekbare B.T.W.) van de goederen gekocht in 1979 om in dezelfde vorm voortverkocht of afgestaan te worden (in 1 000 F) : 4 303 805

BELASTINGEN, TAKSEN EN DIVERSE UITGAVEN

Omschrijving	Waarde (in 1 000 F)
Bedrag (exclusief aftrekbare B.T.W.) gefactureerd door derden voor onderhoud en herstelling van gebouwen, machines en vervoermiddelen	333 389
Bedrag (exclusief aftrekbare B.T.W.) gefactureerd door derden voor het maakwerk verricht voor rekening van de vestigingen	389 639
Bedrag van de B.T.W. die op de door de getelde vestigingen geleverde goederen en diensten ontvangen werd	3 303 649
Bedrag van de aftrekbare B.T.W. op de aankopen	3 104 860
Bedrag van de op de uitvoervergunningen aangebrachte zegels, van de verkeersbelasting op de motorrijtuigen, van de gemeente- en provinciebelastingen	44 645
Bedrag van de onroerende voorheffing (provinciale en gemeentelijke opcentiemen inbegrepen)	68 216
Kosten (exclusief aftrekbare B.T.W.) betaald voor het vervoer uitgevoerd door derden en aangerekend buiten de aankoopfacturen om	659 148
Premies voor verzekering tegen brand, diefstal van autovoertuigen en tegen schade voortvloeiend uit auto-ongevallen	118 983
Bedrag van de huur betaald voor gebouwen die voor beroepsdoeleinden gebruikt worden en van de huur betaald voor uitrustingsgoederen (exclusief aftrekbare B.T.W.)	255 200
Bankkosten met uitsluiting van de intresten op ontleende kapitalen (exclusief aftrekbare B.T.W.)	57 864
Diverse lasten (exclusief aftrekbare B.T.W.) (1)	1 335 014

PRODUKTIE, LEVERINGEN EN VOORRADEN

Produkten	Eenheid	Produkten vervaardigd voor eigen rekening en maakwerk voor derden Hoeveelheid	Leveringen in België en aan het buitenland		Hoeveelheid in voorraad op 31 december
			Hoeveelheid	Waarde (in 1 000 F) exclusief B.T.W.	
A. Afgewerkte produkten					
I. Stofferingsartikelen (2)		3 982	2 689	331 888	3 716
II. 1. Closet papier (3)	t	(4) 39 106	34 217	1 584 628	1 735
2. Andere (5)	t	40 152	37 763	2 363 257	2 898
III. Verpakkingen :					
1. Dozen, kisten en verpakkingen (met uitzondering van de vouwdozen) in allerhande kartonsoorten uitgezonderd het gegolfd karton	t	13 297	12 970	640 151	860
2. Vouwdozen in karton, andere dan gegolfd	t	50 616	42 930	1 758 562	2 089
3. Dozen, kisten, rollen, bladen, stukken en allerlei verpakingsartikelen in gegolfd karton	t	210 096	217 700	5 148 493	5 362
4. Grote zakken (breedte van de basis : 40 cm minimum)	t	47 085	44 378	1 151 994	1 819
5. Zakjes, kleine- en middelsoort zakken	t	32 909	32 213	1 448 283	1 724
6. Andere verpakkingen	t	16 039	15 912	1 144 178	1 164
IV. Schoolartikelen, bureel- en schrijfbenoedigheden :					
1. Schoolartikelen	t	13 046	13 035	625 826	3 017
2. Briefomslagen	t	18 683	18 727	1 143 771	1 256
3. Farden, mappen, opbergmappen en andere klasseringsartikelen	t	3 483	3 758	257 888	1 130
4. Lichtgevoelig papier voor het afdrukken van plannen, enz..	t	12 619	12 465	964 793	168
5. Andere schoolartikelen, bureel- en schrijfbenoedigheden	t	7 880	7 990	740 155	819

(1) Deze post omvat geen afschrijvingen, intresten of belastingen.

(2) Behangselpapier, linkrusta, vitraufanie, vloerbedekking op basis van vilt, rolgordijnen, enz...

(3) De totale produktie van closet-papier in 1979 bedroeg 45 569 ton volgens de maandelijkse statistiek.

(4) Niet inbegrepen de produktie van closet-papier van zekere producerende vestigingen.

(5) Tafellakens, servetten en tafellinnen, zakdoeken, afschminkservetten, keuken- en handdoeken, luiers.

PRODUKTIE, LEVERINGEN EN VOORRADEN (vervolg)

Produkten	Eenheid	Produkten vervaardigd voor eigen rekening en maakwerk voor derden Hoeveelheid	Leveringen in België en aan het buitenland		Hoeveelheid in voorraad op 31 december
			Hoeveelheid	Waarde (in 1 000 F) (exclusief B.T.W.)	
V. Veredeld-, doordrenkt-, gestreken papier en karton enz. :					
1. Gebitumeerd papier	t	94 681	89 394	967 405	16 046
2. Gearaffineerd- en gewast papier enz.	t	4 276	4 334	168 341	105
3. Gegomd papier	t	13 353	13 302	959 715	1 006
4. Papier met aluminiumfolie of met een ander metaal gecacheerd	t	2 775	2 818	291 408	96
5. Ander gestreken-, doordrenkt papier en karton	t	68 138	61 908	2 446 943	4 462
VI. Papieren en kartonnen artikelen voor de nijverheid :					
1. Kartonnen hulzen voor de textielnijverheid	t	10 244	10 280	216 551	115
2. Kartonnen hulzen voor de andere industrieën	t	8 821	6 450	126 357	112
3. Andere papieren en kartonnen artikelen voor de nijverheid	t	7 131	6 077	591 101	179
VII. Andere afgewerkte produkten	-	-	-	2 153 288	-
B. Andere produkten					
Afval	-	-	-	83 376	-
<i>Totaal</i>	-	-	-	<i>27 308 352</i>	-

Waarde der leveringen : in België (exclusief B.T.W.) : 15 997 090
aan het buitenland : 11 311 262

ANDERE INKOMSTEN

Omschrijving	Waarde (in 1 000 F)
Totale waarde van de bouwwerken en zware uitrusting gemaakt voor eigen gebruik van de vestigingen, met hun eigen werkkrachten en buiten hun gewone activiteit (exclusief B.T.W.)	2 537
Bedrag ontvangen door de getelde vestigingen voor industriële en niet industriële diensten (exclusief B.T.W.)	331 272
Waarde van de vergoedingen ontvangen van de verzekeringsmaatschappijen voor schade geleden ten gevolge van brand, diefstal van autovoertuigen en auto-ongevallen	136 240
Waarde van de afgestane produkten aan andere afdelingen van de vestigingen of aan andere vestigingen van de ondernemingen	415 314
Totale waarde van de verkoop van goederen die de vestigingen verlaten hebben zonder er een bewerking ondergaan te hebben (exclusief B.T.W.)	5 077 715

WAARDE VAN DE VOORRADEN EN VAN DE PRODUKTEN IN BEWERKING

Omschrijving	Waarde (in 1 000 F)	
	op 1 januari	op 31 december
A. Voorraden :		
Brandstoffen, grondstoffen en andere in bewerking te stellen produkten (exclusief aftrekbare B.T.W.)	2 198 884	2 581 033
Afgewerkte produkten en afval	1 219 637	1 380 448
Goederen bestemd om voortverkocht te worden in dezelfde vorm als die waarin ze aangekocht werden (exclusief aftrekbare B.T.W.)	483 930	630 939
B. Produkten in bewerking	351 293	430 877

INVESTERINGEN

VESTIGINGEN DIE 20 OF MEER PERSONEN TEWERKSTELLEN

(in 1 000 F)

I. Vermeerdering (exclusief aftrekbare B.T.W.)							II. Vermindering (exclusief B.T.W.)	
Nieuwe en gebruikte machines, uitrusting en voertuigen		Constructie van gebouwen en andere bouwwerken	Aankoop van bestaande gebouwen en van bebouwde en onbebouwde terreinen		Totaal	Sociale investeringen	Algemeen totaal	Verkoop van terreinen en cessie van gebruikte vaste kapitaalgoederen
Totaal	waarvan transportmiddelen voor het vervoer van en naar het bedrijf		Totaal	waarvan onbebouwde terreinen				
797 832	53 481	211 001	54 658	..	1 063 491	5 824	1 069 315	205 578

III. Afschrijvingen voor het geheel van het geïnvesteerde kapitaal		IV. Financiering van de investeringen	
Afschrijvingen op materieel en gereedschap	705 863	Financiering met eigen middelen van de ondernemingen	723 551
Afschrijvingen op gebouwen en andere bouwwerken	177 781	Financiering met andere middelen dan die van de ondernemingen	345 764

.. Vertrouwelijk cijfer.

COKESFABRIEKEN

VESTIGINGEN DIE 5 OF MEER WERKLIEDEN TEWERSTELLEN

JAAR 1979

AANTAL VESTIGINGEN : 9

AANTAL BEDIENDEN EN WERKLIEDEN TEWERGESTELD IN DE VESTIGINGEN OP 31 MAART, 30 JUNI, 30 SEPTEMBER EN 31 DECEMBER 1979 (1)

Personeel onderworpen aan de sociale zekerheid voor bedienden (incl. de vestigingshoofden verbonden door een arbeidsovereenkomst en de leerlingen-bedienden)				Personeel onderworpen aan de sociale zekerheid voor werklieden (incl. leerjongens-werklieden)			
Datum	Mannen	Vrouwen	Totaal	Datum	Mannen	Vrouwen	Totaal
31.03.1979	502	29	531	31.01.1979	3 242	24	3 266
30.06.1979	478	28	506	30.06.1979	3 159	21	3 180
30.09.1979	457	29	486	30.09.1979	3 051	19	3 070
31.12.1979	450	28	478	31.12.1979	3 029	18	3 047

Aantal arbeidsuren door de werklieden en de leerjongens-werklieden daadwerkelijk in 1979 gepresteerd : 5 050 072

PERSONEELSUITGAVEN

Omschrijving	Waarde (in 1 000 F)
Brutowedden uitbetaald aan het personeel dat onderworpen is aan de sociale zekerheid voor bedienden	421 788
Brutolonen uitbetaald aan het personeel dat onderworpen is aan de sociale zekerheid voor werklieden	1 511 217
Werkgeversbijdragen aan de sociale zekerheid voor :	
a) het personeel onderworpen aan de sociale zekerheid voor bedienden	89 664
b) het personeel onderworpen aan de sociale zekerheid voor werklieden	593 749
Verzekeringspremies tegen arbeidsongevallen	46 930
Andere personeelsuitgaven	230 304
<i>Totaal</i>	<i>2 893 652</i>

(1) Inbegrepen het onderhoudspersoneel.

VERBRUIKTE STOFFEN

Omschrijving	Eenheid	Hoeveelheid	Waarde (in 1000F) exclusief aftrekbare B.T.W.
A. Brandstoffen en elektrische energie			
Gasolie, lichte stookolie (dieselolie)	hl	79 541	52 539
Benzine	hl	143	212
Aangekocht gas (1)	1 000 m ³	877 671	260 040
Elektrische energie aangekocht of ontvangen door cessie	1 000 kWh	181 125	241 593
Andere	-	-	89 799
<i>Totaal</i>	-	-	<i>644 183</i>
B. Grondstoffen			
Steenkolen : totale hoeveelheid in de ovens geschoten	t	8 368 868	16 530 652
Zwavelzuur teruggebracht tot 100 % H ₂ SO ₄	t	37 028	46 546
Debenzoleringsolie	t	4 372	25 816
Andere produkten	-	-	58 597
<i>Totaal</i>	-	-	<i>16 661 611</i>
C. Andere stoffen			
Water	1 000 hl	49 866	14 124
Smeermiddelen	kg	164 033	3 263
Stoffen gebruikt voor onderhoud en herstelling	-	-	278 780
Kleine handwerktuigen, voertuigbanden en andere niet elders genoemde benodigdheden	-	-	14 634
<i>Totaal</i>	-	-	<i>310 801</i>
<i>Algemeen totaal</i>	-	-	<i>17 616 595</i>

Totale inkoopwaarde (exclusief aftrekbare B.T.W.) van de goederen gekocht om in dezelfde vorm voortverkocht of afgestaan te worden (in 1 000 F) : 487 304

BELASTINGEN, TAKSEN EN DIVERSE UITGAVEN

Omschrijving	Waarde (in 1 000 F)
Bedrag (exclusief aftrekbare B.T.W.) gefactureerd door derden voor onderhoud en herstelling van gebouwen, machines en vervoermiddelen en voor het maakwerk verricht voor rekening van de getelde vestigingen	616 801
Bedrag van de B.T.W. die op de door de getelde vestigingen geleverde goederen en diensten ontvangen werd	441 026
Bedrag van de aftrekbare B.T.W. op de aankopen	804 831
Bedrag van de op de uitvoervergunningen aangebrachte zegels, van de verkeersbelasting op de motorrijtuigen, van de gemeente- en provinciebelasting	30 965
Bedrag van de onroerende voorheffing (provinciale en gemeentelijke opcentiemen inbegrepen)	42 898
Kosten (exclusief aftrekbare B.T.W.) betaald voor het vervoer uitgevoerd door derden en aangerekend buiten de aankoopfacturen om	93 298
Premies voor verzekering tegen brand, diefstal van autovoertuigen en tegen schade voortvloeiend uit auto-ongevallen	7 727
Bedrag van de huur betaald voor gebouwen die voor beroepsdoeleinden gebruikt worden en van de huur betaald voor uitrustingsgoederen (exclusief aftrekbare B.T.W.)	3 840
Bankkosten met uitsluiting van de intresten op ontleende kapitalen (exclusief aftrekbare B.T.W.)	2 849
Diverse lasten (exclusief aftrekbare B.T.W.) (2)	186 990

(1) Hoeveelheid teruggebracht tot 4 250 Kcal. m³ op 0° C en 760 mm Hg.

(2) Deze post omvat geen afschrijvingen, intresten of belastingen.

PRODUKTIE EN LEVERINGEN

Omschrijving	Eenheid	Produkten ver- vaardigd in de vestigingen voor eigen rekening en voor derden tegen maakloon Hoeveelheid	Afgestane produk- ten aan andere afdelingen van de vestigingen of aan andere vesti- gingen van de ondernemingen Hoeveelheid	Leveringen in België en aan het buitenland	
				Hoeveelheid	Waarde (in 1 000 F) exclusief B.T.W.
Afgewerkte produkten					
1. Cokes	t	6 454 819	4 187 416	2 246 626 (1) (2)	6 387 942
2. Gas (teruggebracht op 4 250 K cal. M3 0°C en 760 mm Hg)	m3	2 642 758	809 936	641 705	894 711
3. Bijprodukten :					
Steenkolenteer (ruwe)	t	212 655	. .	203 010	598 918
Ammoniumsulfaat	t	37 583	-	40 020	78 698
Benzol (ruwe)	t	54 516	-	55 503	488 093
Andere produkten van de steenkolendistillatie	-	-	-	-	1 515
Andere produkten en afval	-	-	-	-	4 727
<i>Totaal</i>	-	-	-	-	<i>8 454 604</i>

Totale waarde van de leveringen (exclusief B.T.W.) (in 1 000 F) : in België : 5 768 012
aan het buitenland : 2 686 592

Waarde van de cessies (in 1 000 F) : 13 234 930

Andere inkomsten (exclusief B.T.W.) (in 1 000 F) : 161 414

WAARDE VAN DE VOORRADEN EN VAN DE PRODUKTEN IN BEWERKING

Omschrijving	Waarde (in 1 000 F)	
	op 1 januari	op 31 december
Brandstoffen, grondstoffen en andere in bewerking te stellen produkten (exclusief aftrekbare B.T.W.)	1 518 456	2 013 963
Afgewerkte produkten	248 847	290 724
Goederen bestemd om voortverkocht te worden in dezelfde vorm als die waarin ze aange- kocht werden en produkten in bewerking (exclusief aftrekbare B.T.W.)	5 988	9 363

(1) Inbegrepen de cokes geleverd aan het personeel

(2) Waarvan leveringen aan het buitenland : 840 526 t voor (in 1 000 F) : 2 475 134

(. .) Vertrouwelijk cijfer

INDUSTRIËLE INVESTERINGEN
JAAR 1980

JAARSTATISTIEK VAN DE INDUSTRIËLE INVESTERINGEN

Vestigingen in activiteit die 20 of meer personen tewerkstellen

JAAR 1980 - Waarde (in 1 000 F)

BEDRIJFSTAKKEN	I. Vermeerdering van het geïnvesteerde kapitaal (exclusief aftrekbare B.T.W.)						Sociale investeringen (1)	Algemeen totaal
	Nieuwe en gebruikte machines, uitrusting en voertuigen		Constructie van gebouwen en andere bouwwerken	Aankoop van bestaande gebouwen en van bebouwde en onbebouwde terreinen		Totaal		
	Totaal	waarvan transportmiddelen voor het vervoer van en naar het bedrijf		Totaal	waarvan onbebouwde terreinen			
<i>Extractieve nijverheid</i>								
Steenkoolmijnen en hun elektrische centrales; zelfstandige of aan steenkoolmijnen verbonden cokesfabrieken, steenkoolagglomeratiefabrieken	522 426	
Graverijen, groeven, aanverwante industrieën en exploitatie van terrils	1 039 909	86 965	233 515	116 530	91 608	1 389 954	14 988	
<i>Totaal</i>							<i>1 927 368</i>	
<i>Voedingmiddelenindustrieën en bereiding van dranken</i>								
Groenteconserven-, confituur- en stroopfabrieken	277 215	20 494	44 309	12 156	..	333 680	15 746	
Zuivelnijverheid	1 164 418	177 971	282 961	58 716	5 320	1 506 095	156	
Graanverwerkende nijverheid	477 811	25 103	(3) 15 693	18 363	-	511 867	..	
Bakkerijen, bakkerijen-banketbakkerijen, banketbakkerijen	234 180	50 827	72 731	23 202	..	330 113	1 632	
Koekjes-, beschuit- en peperkoeknijverheid	263 050	28 230	(3) 24 780	1 982	-	289 812	..	
Suikerfabrieken, suikerraffinaderijen en invertsuiker	937 104	33 152	135 819	101 481	71 236	1 174 404	3 727	
Chocolade- en suikergoednijverheid	404 966	25 652	46 614	69 235	..	520 815	1 965	
Veevoeder- nijverheid	589 924	82 673	264 149	34 530	12 210	888 603	1 777	
Brouwerijen, brouwerijen-mouterijen, mouterijen	2 409 209	197 731	689 391	319 679	..	3 418 279	20 694	
Andere drankbedrijven	909 947	52 906	(3) 199 920	49 045	9 190	1 158 912	..	
Andere voedingsmiddelenindustrieën	2 020 804	213 105	643 733	71 677	..	2 736 214	10 679	
<i>Totaal</i>								
<i>Tabaksnijverheid</i>	<i>452 233</i>	<i>34 520</i>	<i>69 011 (3)</i>		<i>-</i>	<i>521 244</i>	<i>..</i>	
<i>Scheikundige nijverheid</i>								
Scheikundige nijverheid in enge zin	11 187 032	272 573	858 810	509 649	13 557	12 555 491	81 835	
Zeeppijverheid, nijverheid der synthetische wasmiddelen, onderhoudsproducten, parfumerieën en schoonheidsproducten	464 722	31 930	88 655	24 025	-	577 402	3 106	
Farmaceutische nijverheid	780 376	25 064	642 958	95 618	-	1 518 952	10 639	
<i>Totaal</i>								
<i>Rubbernijverheid</i>	<i>623 214</i>	<i>27 761</i>	<i>116 361</i>	<i>79 896</i>	<i>..</i>	<i>819 471</i>	<i>588</i>	
<i>Hout- en kurknijverheid</i>	<i>1 707 383</i>	<i>231 838</i>	<i>398 967</i>	<i>151 308</i>	<i>27 638</i>	<i>2 257 658</i>	<i>5 503</i>	
<i>Papiernijverheid</i>								
Productie van papier en karton	1 115 109	15 185	235 213	1 350 322	..	
Verwerking van papier en karton	1 086 376	47 527	113 362	45 803	2 268	1 245 541	5 042	
<i>Totaal</i>								
<i>Drukkerijen</i>	<i>2 169 859</i>	<i>97 306</i>	<i>476 700</i>	<i>173 897</i>	<i>..</i>	<i>2 820 256</i>	<i>33 615</i>	
<i>Huiden- en lederindustrie</i>	<i>77 786</i>	<i>14 171</i>	<i>7 709</i>	<i>(3) 11 918</i>	<i>..</i>	<i>97 413</i>	<i>..</i>	

(1) De sociale investeringen worden slechts als een aanwijzing beschouwd aangezien de grens tussen produktieve en sociale investeringen in vele gevallen moeilijk kan getrokken worden.

(2) Waarde van de verkopen, de afbraken, verhuuringen en buitengebruikstellingen.

(3) Sociale investeringen inbegrepen.

(*) Verbeterd cijfer voor 1979 : 2 852 902 in plaats van 2 888 096.

II. Verminder- ing van het geïn- vesteer- de ka- pitaal (exclu- sief B.T.W.) (2)	III. Afschrijvingen voor het geheel van het geïnvesteerde kapitaal			IV. Financiering van de investeringen		Vooruit- zichten voor het jaar 1981	BEDRIJFSTAKKEN
	Materieel en gereed- schap	Gebouwen en andere bouwwerken	Totaal	Met eigen middelen van de onderne- mingen	Met andere middelen dan die van de onder- nemingen		
510 374	416 655	67 607	484 262	.	.	476 100	<i>Extractieve nijverheid</i> Steenkoolmijnen en hun elektrische centrales; zelfstandige of aan steenkoolmijnen verbonden cokesfabrie- ken, steenkoolagglomerataafabrieken
228 522	980 697	212 163	1 192 860	1 138 924	266 018	1 128 530	Graverijen, groeven, aanverwante industrieën en exploitatie van terris
738 896	1 397 352	279 770	1 677 122			1 604 630	<i>Totaal</i>
.	224 313	50 267	274 580	152 164	197 262	339 000	<i>Voedingsmiddelenindustrieën en be- reiding van dranken</i> Groenteconserven-, confituur- en stroopfabrieken
70 963	925 551	205 143	1 130 694	965 478	540 773	1 150 552	Zuivelnijverheid
18 162	380 690	35 638	416 328	445 244	66 623	247 157	Graanverwerkende nijverheid
32 402	183 964	34 777	218 741	251 872	79 873	216 390	Bakkerijen, bakkerijen-banketbakke- rijen, banketbakkerijen
9 976	169 802	37 805	207 607	250 885	38 927	275 139	Koekjes-, beschuit- en peperkoek- nijverheid
15 063	810 977	114 975	925 952	.	.	1 252 710	Suikerfabrieken, suikerraffinade- rijen en invertsuiker
47 059	354 845	73 299	428 144	425 598	97 182	443 865	Chocolade- en suikergoednijver- heid
63 563	582 254	194 878	777 132	701 833	188 547	687 998	Veevoeder- nijverheid
606 812	1 825 508	399 619	2 225 127	2 559 629	879 344	1 854 412	Brouwerijen, brouwerijen-mouterijen, mouterijen
90 256	898 998	125 209	1 024 207	990 385	168 527	570 352	Andere drankbedrijven
359 391	1 775 003	538 821	2 313 824	2 176 642	570 251	* 1 838 578	Andere voedingsmiddelenindustrieën
.	8 131 905	1 810 431	9 942 336			8 876 153	<i>Totaal</i>
111 965	320 137	54 068	374 205	521 244		740 601	<i>Tabaksnijverheid</i>
1 296 862	11 599 449	2 095 938	13 695 387	9 471 208	3 166 118	12 145 142	<i>Scheikundige nijverheid</i> Scheikundige nijverheid in enge zin
90 732	349 608	101 685	451 293	383 880	196 628	547 039	Zeeppijverheid, nijverheid der synthetische wasmiddelen, onder- houdsprodukten, parfumerieën en schoonheidsprodukten
110 339	634 862	443 305	1 078 167	1 347 017	182 574	2 000 711	Farmaceutische nijverheid
1 497 933	12 583 919	2 640 928	15 224 847			14 692 892	<i>Totaal</i>
115 175	414 727	75 397	490 124	681 095	138 964	851 491	<i>Rubbernijverheid</i>
181 440	1 950 933	769 301	2 720 234	1 300 918	962 243	1 346 631	<i>Hout- en kurknijverheid</i>
210 576	1 010 873	217 741	1 228 614	968 950	381 372	1 998 900	<i>Papierijverheid</i> Productie van papier en karton
114 039	749 467	175 412	924 879	716 656	533 927	1 083 288	Verwerking van papier en karton
324 615	1 760 340	393 153	2 153 493			3 082 188	<i>Totaal</i>
278 431	1 553 086	468 007	2 021 093	1 645 189	1 208 682	1 664 304	<i>Drukkerijen</i>
4 111	47 377	15 248	62 625	47 590	49 823	75 589	<i>Huiden- en lederindustrie</i>

JAARSTATISTIEK VAN DE INDUSTRIELE INVESTERINGEN

Vestigingen in activiteit die 20 of meer personen tewerkstellen

Jaar 1960 - Waarde (in 1 000 F)

BEDRIJFSTAKKEN	I. Vermeerdering van het geïnvesteerde kapitaal (exclusief aftrekbare B.T.W.)							
	Nieuwe en gebruikte machines, uitrusting en voertuigen		Construc- tie van gebouwen en andere bouwwer- ken	Aankoop van be- staande gebouwen en van bebouwde en onbebouwde terreinen		Totaal	Sociale inves- tering- en (1)	Algemeen totaal
	Totaal	waarvan transport- middelen voor het vervoer van en naar het bedrijf		Totaal	waarvan onbe- bouwde ter- reinen			
<i>Textielnijverheid (4)</i>								
Bereiding van textielstoffen	75 258	6 670	26 008	-	101 266	-	101 266	
Spinnerij (5)	1 091 254	21 273	73 753	20 706	1 185 713	1 503	1 187 216	
Weverij	2 254 164	106 199	369 479	75 261	2 698 904	4 068	2 702 972	
Afwerking van textielprodukten teg. maakloon	490 281	16 656	(3) 80 218	5 308	575 807	..	575 807	
Fabricage van diverse textielprodukten	199 822	24 479	56 223	(3) 5 198	261 243	..	261 243	
Breigoednijverheid	229 258	14 514	46 540	10 078	3 550	285 876	155	
<i>Totaal</i>							5 114 535	
<i>Kledingnijverheid</i>								
Kleding- en confectienijverheid	658 382	82 991	111 674	172 041	..	942 097	4 469	
Schoen- en pantoffelnijverheid	42 542	6 550	6 275	(3)	-	48 817	..	
<i>Totaal</i>							995 383	
<i>Petroleumraffinaderijen</i>	
<i>Nijverheid der niet-metaalhoudende mineralen</i>							3 032' 004	
<i>Kleinijverheid</i>								
Keramische nijverheid	421 849	15 496	123 966	24 466	..	570 281	1 774	
Glasnijverheid (productie, be- en verwerking)	179 006	7 903	41 395	6 951	..	227 352	454	
Cementnijverheid	1 441 746	60 470	599 681	22 101	..	2 063 528	23 354	
Nijverheid van de cementagglomeraten en van produkten in asbestcement	601 803	34 083	243 540	(3)	..	845 343	..	
<i>Totaal</i>	895 567	160 140	162 648	52 230	13 957	1 110 445	15 290	
<i>Metaalnijverheid</i>							4 857 821	
<i>IJzer- en staalnijverheid</i>								
IJzer- en staalnijverheid	8 778 113	65 886	1 472 601	80 449	..	10 331 163	35 539	
Nijverheid van de non-ferrometalen (voortbrengende en bewerkende vestigingen)	
Metaalverwerkende nijverheid	23 107 425	853 773	4 689 697	1 171 220	88 509	28 968 342	189 127	
<i>Totaal</i>							42 230 306	
<i>Plastiekverwerkende nijverheid</i>								
Plastiekverwerkende nijverheid	2 685 978	80 454	567 696	93 752	21 712	3 347 426	15 086	
<i>Elders niet opge. verwerkende industrieën</i>								
Elders niet opge. verwerkende industrieën	1 150 601	352 026	183 106	31 744	7 757	1 365 451	9 622	
<i>Bouwnijverheid (6)</i>								
Bouwnijverheid (6)	7 180 266	1 833 544	677 054	385 273	117 663	8 242 593	27 679	
<i>Elektriciteits-, gas- en waterleidingsbedrijf.</i>								
Elektriciteit (behalve zelfvoortbrenging) (7)	12 065 526	197 108	22 546 116	202 211	141 638	34 813 853	1 501	
Vervoer en openbare verdeling van gas	1 800 929	88 609	(3) 7 216 955	75 336	14 194	9 093 220	..	
Waterijverheid	255 070	71 446	2 963 800	133 698	..	3 352 568	-	
<i>Totaal</i>							47 261 142	
<i>Algemeen totaal</i>	101 416 520	5 928 977	48 323 242	4 917 953	948 975	154 657 715	597 949	
	(8)	(8)	(8)	(8)	(8)	(8)	(8)	

(1) De sociale investeringen worden slechts als een aanwijzing beschouwd, aangezien de grens tussen produktieve en sociale investeringen in vele gevallen moeilijk kan getrokken worden.

(2) Waarde van de verkopen, de afbraken, vernietigingen en buitengebruikstellingen.

(3) Sociale investeringen inbegrepen.

(4) Niet inbegrepen de fabricage van kunst- en synthetische garens en vezels gerangschikt onder de post "Elders niet opgenomen verwerkende industrieën."

II. Verminder- ing van het geïn- ves- teerde kapi- taal (exclu- sief B.T.W.) (2)	III. Afschrijvingen voor het ge- heel van het geïnvesteerde kapitaal			IV. Financiering van de investeringen		Vooruit- zichten voor het jaar 1981	BEDRIJFSTAKKEN
	Materieel en ge- reedschap	Gebouwen en andere bouw- werken	Totaal	Met eigen middelen van de onder- nemingen	Met andere middelen dan die van de onder- nemingen		
-16 680	87 739	29 498	117 237	101 266		109 900	<i>Textielnijverheid (4)</i>
436 737	772 568	140 456	913 024	792 329	394 887	886 755	Bereiding van textielstoffen
568 488	1 731 761	307 725	2 039 486	1 827 358	875 614	768 351	Spinnerij (5)
70 676	331 213	59 125	390 338	448 750	127 057	419 090	Weverij
38 030	184 912	29 766	214 678	180 210	80 948	349 140	Afwerking van textielprodukten tegen maakloon
57 635	166 999	24 561	191 560	189 923	96 108	192 921	Fabricage van diverse textielprodukten
1 188 246	3 275 192	591 131	3 866 323			2 726 157	Breigoednijverheid
							<i>Totaal</i>
145 053	422 422	122 389	544 811	719 184	227 382	713 333	<i>Kledingnijverheid</i>
.	36 663	5 225	41 888	41 478	7 339	16 375	Kleding- en confectienijverheid
							Schoen- en pantoffelnijverheid
	459 085	127 614	586 699			729 708	<i>Totaal</i>
195 442	3 400 738	691 411	4 092 149			3 668 938	<i>Petroleumraffinaderijen</i>
							<i>Nijverheid der niet-metaalhoudende mineralen</i>
68 567	634 183	152 279	786 462	193 717	378 338	133 032	Kleinijverheid
27 100	206 572	54 811	261 383	132 684	95 122	161 311	Keramische nijverheid
720 726	1 511 690	357 032	1 868 722	1 711 533	375 349	1 775 605	Glasnijverheid (productie, be- en verwerking)
41 059	692 961	139 651	832 612	845 343		851 562	Cementnijverheid
108 417	735 532	144 831	880 363	795 124	330 611	630 124	Nijverheid van de cementagglomeraten en van produkten in asbestcement
965 869	3 780 938	848 604	4 629 542			3 551 634	<i>Totaal</i>
							<i>Metaalnijverheid</i>
415 988	7 093 559	1 464 030	8 557 589	5 036 343	5 330 359	18 160 633	IJzer- en staalnijverheid
							Nijverheid van de non-ferro- metalen (voortbrengende en be- werkende vestigingen)
355 534	1 904 332	275 474	2 179 806			1 817 557	Metaalverwerkende nijverheid
4 047 316	15 280 753	3 833 876	19 114 629	20 573 833	8 583 636	27 308 791	<i>Totaal</i>
4 818 838	24 278 644	5 573 380	29 852 024			47 286 981	<i>Plastiekverwerkende nijverheid</i>
353 498	1 718 776	366 259	2 085 035	2 658 304	704 208	1 912 019	<i>Elders niet opgen. verwerkende industrieën</i>
195 554	1 074 020	177 551	1 251 571	882 353	492 720	1 264 851	<i>Bouwnijverheid (6)</i>
1 160 431	5 453 038	502 931	5 955 989	5 886 009	2 384 263	5 453 221	<i>Elektriciteits-, gas- en waterleidingsbedrijv.</i>
8 055 248	4 480 705	8 455 049	12 935 754	12 181 688	22 633 666	29 783 557	Elektriciteit (behalve zelfvoortbrenging)(7)
							Vervoer en openbare verdeling van gas
59 773	878 564	2 199 860	3 078 424	4 754 588	4 338 632	5 531 706	Waternijverheid
	179 477	933 206	1 112 683	1 078 667	2 273 901	3 964 371	<i>Totaal</i>
24 157 221	77 138 953	26 973 299	104 112 252	93 211 426	62 044 153	138 807 622	<i>Algemeen totaal</i>
(8)				(8)	(8)		

(4) Garenfabrieken inbegrepen.

(6) Montage van metalen constructies inbegrepen.

(7) Niet inbegrepen de investeringen van de Société d'énergie nucléaire franco-belge des Ardennes (SENA), wel inbegrepen deze van de voortbrenging en verdeling van warmte en stoom.

(8) De algemene totalen bevatten de vertrouwelijke inlichtingen die voor bepaalde activiteiten niet werden gepubliceerd.

CEMENTNIJVERHEID
JAAR 1980
VESTIGINGEN DIE 5 OF MEER WERKLIEDEN TEWERKSTELLEN

INDELING VAN DE VESTIGINGEN PER BELANGRIJKHEIDSKLASSE VOLGENS HET AANTAL OP 30 SEPTEMBER TEWERKGESTELDE PERSONEEL

Omschrijving	50 tot 199	200 of meer	Totaal
Aantal vestigingen	7	5	12
Aantal werklieden	459	1 512	1 971
Aantal bedienden	142	633	775

AANTAL BEDIENDEN EN WERKLIEDEN TEWERKGESTELD IN DE VESTIGINGEN OP 31 MAART, 30 JUNI, 30 SEPTEMBER EN 31 DECEMBER

Personeel onderworpen aan de sociale zekerheid voor bedienden (incl. de vestigingshoofden verbonden door een arbeidsovereenkomst en de leerlingen-bedienden)				Personeel onderworpen aan de sociale zekerheid voor werklieden (inclusief leerjongens-werklieden)			
Datum	Mannen	Vrouwen	Totaal	Datum	Mannen	Vrouwen	Totaal
31. 3.1980	600	173	773	31. 3.1980	1 970	24	1 994
30. 6.1980	608	175	783	30. 6.1980	1 954	26	1 980
30. 9.1980	602	173	775	30. 9.1980	1 945	26	1 971
31.12.1980	602	174	776	31.12.1980	1 944	24	1 968

Aantal arbeidsuren door werklieden en de leerjongens-werklieden daadwerkelijk in 1980 gepresteerd : 3 106 700,

PERSENEELUITGAVEN

Omschrijving	Waarde (in 1 000 F)
Brutowedden uitbetaald aan het personeel dat onderworpen is aan de sociale zekerheid voor bedienden	736 921
Brutolonen uitbetaald aan het personeel dat onderworpen is aan de sociale zekerheid voor werklieden	1 109 749
Werkgeversbijdragen aan de sociale zekerheid voor :	
- het personeel onderworpen aan de sociale zekerheid voor bedienden	169 951
- het personeel onderworpen aan de sociale zekerheid voor werklieden	450 636
Verzekeringspremies tegen arbeidsongevallen	50 717
Andere personeelsuitgaven	304 855
<i>Totaal</i>	2 822 829

Omschrijving	Eenheid	Hoeveelheid
A. Brandstoffen en elektrische energie		
Steenkolen en steenkoolcokes	t	1 411 851
Benzine	hl	691
Stookolie	hl	472 238
Steenkoolgas, aardgas	1 000 m ³	229 688
Elektrische energie (aangekocht, ontvangen door cessie of voortgebracht in de vestigingen)	1 000 kWh	749 159
B. Grondstoffen		
Natuurcalciumcarbonaat, lei, klei, kalksteen, gips, gegranuleerde hoogovenslakken, klinker aangekocht om in de inrichtingen bewerkt te worden, stoffen samengesteld op basis van ijzer	t	13 174 187
C. Andere stoffen		
Vuurvaste steen	t	8 411
Kogels	t	1 070
Papieren zakken	1 000 stuks	40 065
Smeermiddelen	t	661

VERVAARDIGDE OF AFGEWERKTE PRODUCTEN, LEVERINGEN EN VOORRADEN

Afgewerkte producten	Eenheid	Producten in de vestigingen vervaardigd of afgewerkt voor eigen rekening Hoeveelheid	Geleverde producten		Vorraden op 31 december Hoeveelheid
			Hoeveelheid	Waarde (af-fabriek) exclusief B.T.W. (in 1 000 F)	
Gemalen Portlandcement en uitgevoerde klinker	t	5 034 013	4 998 884	6 993 570	140 244
Metaalcement (hoogoven-, ijzer-, permetaal- en overgesulfateerd cement)	t	2 434 809	2 427 785	3 123 720	68 696
Andere producten (afval inbegrepen)	-	-	-	769 907	-
<i>Totaal</i>	-	-	-	10 887 197	-

Waarde van de cessies (in 1 000 F) : 478 422

Waarde van de andere inkomsten (in 1 000 F) : 141 178 (1)

(1) Inbegrepen de totale waarde van de verkoop van goederen die de vestigingen verlaten hebben zonder er een bewerking ondergaan te hebben (exclusief B.T.W.)

WAARDE VAN DE VOORRADEN EN VAN DE PRODUKTEN IN BEWERKING

Omschrijving	Waarde (in 1 000 F)	
	op 1 januari	op 31 december
Brandstoffen, grondstoffen en andere in bewerking te stellen produkten, exclusief aftrekbare B.T.W.	2 887 456	3 618 784
Afgewerkte produkten	188 385	185 912
Produkten in bewerking	130 684	251 051

INVESTERINGEN

VESTIGINGEN DIE 20 OF MEER PERSONEN TEWERKSTELLEN

(in 1 000 F)

I. Vermeerdering (exclusief aftrekbare B.T.W.)				II. Vermindering (excl. B.T.W.)	III. Afschrijvingen voor het geheel van het geïnvesteerde kapitaal	
Nieuwe en gebruikte machines, uitrusting en voertuigen		Constructie en aankoop van bestaande gebouwen en van bebouwde en onbebouwde terreinen	Algemeen totaal	Verkoop van terreinen en cessie van gebruikte vaste kapitaalgoederen	Afschrijvingen op materieel en gereedschap	Afschrijvingen op gebouwen en andere bouwwerken
Totaal	waarvan transportmiddelen voor het vervoer van en naar het bedrijf					
601 803	34 083	243 540 (1)	845 343	41 059	692 961	139 651

(1) Sociale investeringen inbegrepen.

STATISTIEKEN VAN DE TOEGESTANE EN
BEGONNEN GEBOUWEN

NIEUWE WOONGEBOUWEN PER PROVINCIE, WAARVOOR EEN BOUWVERGUNNING WERD VERLEEND

Jaren Maanden	Ant- werpen	Brabant	Hene- gouwen	Luik	Limburg	Luxem- burg	Namen	Oost- Vlaan- deren	West- Vlaan- deren	Het Rijk
1968	6 806	7 610	2 569	3 091	3 401	680	1 441	6 080	5 999	37 677
1969	7 709	9 185	3 055	4 256	4 995	694	1 455	7 655	6 069	45 073
1970	5 976	6 569	2 570	3 074	3 635	745	1 312	5 809	5 037	34 727
1971	5 452	5 238	2 672	2 682	3 013	510	1 219	4 786	4 506	30 078
1972	9 091	9 016	4 017	5 197	6 468	910	1 900	8 420	8 379	53 398
1973	8 591	10 454	4 783	5 180	4 638	985	2 997	8 576	6 231	52 435
1974	9 176	9 874	4 947	5 315	5 882	1 670	2 862	8 775	6 207	54 708
1975	7 576	9 938	4 687	4 312	5 055	1 706	2 511	8 091	5 803	49 679
1976	9 101	11 200	4 713	5 074	6 534	1 856	2 937	9 202	7 881	58 498
1977	8 020	8 687	4 321	5 077	4 340	1 845	3 442	8 279	6 238	50 249
1978	7 886	7 834	4 773	5 398	5 400	1 658	2 709	7 603	6 957	50 218
1979	7 730	7 269	4 257	4 758	4 356	1 341	2 354	6 761	5 290	44 116
1980	6 704	5 320	3 622	3 474	4 091	1 021	2 044	5 576	5 057	36 909
1981										
januari	379	270	284	131	215	55	95	430	331	2 190
februari	382	320	189	250	289	53	107	339	418	2 347
maart	498	527	203	233	259	63	88	449	309	2 629
april	473	324	441	215	198	71	87	350	267	2 426
mei	434	449	225	182	260	68	144	336	284	2 382
juni	422	322	336	176	376	71	99	307	247	2 356
juli	322	751	267	225	255	42	123	266	299	2 550
augustus	637	268	157	338	167	66	87	330	396	2 446
september	246	178	213	154	182	54	70	215	203	1 515
oktober *	284	158	176	229	126	44	75	349	277	1 718
november *	321	109	257	168	266	46	94	301	238	1 800
december *	288	231	202	116	155	72	94	320	441	1 919

NIEUWE NIET-WOONGEBOUWEN PER PROVINCIE, WAARVOOR EEN BOUWVERGUNNING WERD VERLEEND

Jaren Maanden	Ant- werpen	Brabant	Hene- gouwen	Luik	Limburg	Luxem- burg	Namen	Oost- Vlaan- deren	West- Vlaan- deren	Het Rijk
1968	946	833	871	701	483	233	268	1 364	1 325	7 024
1969	1 256	1 068	1 060	819	853	316	338	2 048	2 515	10 273
1970	1 029	895	921	713	594	323	330	1 618	1 773	8 196
1971	759	704	758	563	360	178	245	949	885	5 401
1972	1 008	885	932	705	534	249	311	1 309	1 152	7 085
1973	1 133	934	993	782	549	315	385	1 463	1 823	8 377
1974	1 039	852	887	743	468	316	347	1 330	1 500	7 482
1975	832	670	701	653	311	215	297	949	957	5 585
1976	886	753	750	704	402	246	353	1 232	1 256	6 582
1977	871	669	712	695	301	345	388	1 113	1 117	6 211
1978	1 033	697	934	833	486	441	422	1 168	1 210	7 224
1979	1 255	814	800	781	391	383	466	1 190	1 165	7 245
1980	969	705	768	743	362	342	440	1 149	1 125	6 603
1981										
januari	60	43	35	32	19	17	25	63	82	376
februari	54	44	31	37	23	12	22	82	103	408
maart	61	40	58	47	33	18	29	87	82	455
april	88	46	62	80	30	29	29	90	78	532
mei	50	53	69	45	34	21	23	104	62	461
juni	61	65	58	44	32	29	47	91	83	510
juli	63	113	62	50	22	28	30	72	83	523
augustus	80	75	50	55	23	29	31	72	90	505
september	59	57	67	37	17	13	20	66	66	402
oktober *	62	26	35	37	17	27	16	58	57	335
november *	54	28	40	76	36	18	32	63	59	406
december *	44	34	29	32	14	14	18	42	52	279

NIEUWE RESIDENTIELE BOUW (WOONGEBOUWEN)

Jaren	WAARVOOR EEN VERGUNNING WERD VERLEEND						BEGONNEN					
	Totaal aantal		Ruimte (in m3)	Oppervlakte (in m2)		Aantal gebouwen met 1 woning (1)	Totaal aantal		Ruimte (in m3)	Oppervlakte (in m2)		Aantal gebouwen met 1 woning (1)
	Ge- bouwen	Wonin- gen		Bewoon- bare	Totale		Ge- bouwen	Wonin- gen		Bewoon- bare	Totale	
1968 (2)	3 140	5 300	2 595 093	452 236	755 997	2 881	2 381	3 916	1 991 315	343 815	537 287	2 179
1969 (2)	3 756	6 097	3 067 714	548 456	913 252	3 468	2 944	4 643	2 367 763	416 899	699 198	2 721
1970 (2)	2 894	5 015	2 504 552	458 834	754 988	2 677	2 345	3 658	1 914 735	339 917	571 823	2 171
1971 (2)	2 507	3 975	2 019 463	368 873	604 298	2 352	2 307	3 493	1 838 018	328 801	545 291	2 155
1972 (2)	4 450	6 056	3 173 306	571 760	937 126	4 233	3 065	4 283	2 308 957	416 994	685 985	2 910
1973 (2)	4 369	6 652	3 482 709	624 563	1 011 142	4 117	3 407	5 144	2 676 626	476 920	781 793	3 223
1974 (2)	4 559	7 350	3 843 800	709 052	1 134 651	4 655	3 603	5 541	2 889 773	552 740	846 872	3 394
1975 (2)	4 140	6 290	3 335 779	614 510	981 471	3 919	4 407	6 494	3 384 621	630 206	1 008 994	4 161
1976 (2)	4 875	7 893	4 021 008	726 173	1 188 984	4 620	4 134	6 349	3 334 420	605 611	983 675	3 913
1977 (2)	4 187	6 402	3 362 201	622 943	1 013 923	3 983	3 949	6 032	3 163 231	575 332	941 636	3 746
1978 (2)	4 185	6 240	3 357 051	619 772	1 018 127	3 966	3 864	5 493	3 014 656	554 189	910 731	3 699
1979 (2)	3 676	5 173	2 920 069	554 917	892 035	3 496	4 028	5 701	3 111 486	572 143	942 047	3 848
1980 (2)	3 076	4 223	2 357 597	438 962	722 025	2 948	2 847	3 903	2 191 068	407 936	669 240	2 715
1981												
januari	2 190	3 039	1 706 768	314 075	507 954	2 124	1 501	2 037	1 167 512	217 100	356 954	1 443
februari	2 347	3 273	1 810 572	340 027	550 641	2 280	1 117	1 696	908 438	163 919	273 151	1 077
maart	2 629	3 567	2 170 531	407 733	662 083	2 535	3 555	4 075	2 203 466	417 834	675 966	3 454
april	2 426	3 001	1 935 673	366 827	590 310	2 339	3 558	5 027	2 939 049	549 468	886 039	3 372
mei	2 382	3 003	1 689 097	320 912	514 247	2 299	2 367	2 768	1 624 781	301 018	484 412	2 300
juni	2 356	2 822	1 657 131	319 704	515 847	2 287	2 086	2 452	1 588 233	294 283	481 596	2 038
juli	2 550	3 178	1 800 545	353 797	560 045	2 490	1 295	1 525	943 068	176 411	288 731	1 255
augustus	2 446	2 814	1 678 793	320 417	512 995	2 364	1 587	1 774	1 129 366	209 562	344 800	1 545
september	1 515	2 267	1 269 253	241 399	388 150	1 455						

NIEUWE NIET-RESIDENTIELE BOUW (NIET WOONGEBOUWEN)

Jaren	WAARVOOR EEN VERGUNNING WERD VERLEEND			BEGONNEN		
	Aantal gebouwen	Volume (m3)	Totale opper- vlakte (m2)	Aantal gebouwen	Volume (m3)	Totale opper- vlakte (m2)
1968	7 024	23 934 075	5 011 974	5 255	16 457 905	3 494 023
1969	10 273	28 827 499	6 474 554	7 689	20 653 444	4 664 198
1970	8 196	34 183 898	6 754 005	6 221	22 376 600	4 591 955
1971	5 401	27 623 359	5 597 037	5 682	26 720 949	5 154 463
1972	7 085	32 901 113	6 291 950	6 125	27 384 287	5 289 721
1973	8 377	36 375 642	7 391 978	6 050	27 378 695	5 498 147
1974	7 482	41 503 801	7 982 108	5 916	30 272 461	5 756 441
1975	5 585	28 343 197	5 017 878	6 698	29 828 904	5 766 598
1976	6 582	25 008 103	5 042 466	5 478	25 019 920	4 738 870
1977	6 211	25 225 622	4 660 730	5 578	21 899 057	4 119 775
1978	7 224	27 147 770	5 408 861	5 978	23 297 580	4 409 553
1979	7 244	28 436 221	5 786 579	6 766	24 062 016	5 032 640
1980	6 603	22 398 239	4 690 415	5 514	19 846 835	3 949 553
1981						
januari	376	1 391 049	265 737	328	1 121 125	229 240
februari	408	1 563 113	293 712	233	716 809	140 461
maart	455	1 843 394	417 503	485	1 607 657	338 202
april	532	1 595 932	350 359	545	1 942 661	391 980
mei	461	1 730 976	370 871	346	1 364 772	285 995
juni	510	2 102 353	387 830	346	1 001 861	224 593
juli	523	2 934 456	463 182	246	514 954	115 391
augustus	506	2 629 113	441 461	319	1 375 183	237 825
september	402	1 690 769	342 910			

- (1) De gegevens betreffende dit type van gebouw zijn reeds in voorgaande kolommen opgenomen
(2) Maandgemiddelde.

NIEUWE BOUW VAN NIET-WOONGEBOUWEN NAAR RUIMTECATEGORIE

WAARVOOR EEN VERGUNNING WERD VERLEEND

JAREN MAAN- DEN	WAARVOOR EEN VERGUNNING WERD VERLEEND														
	van minder dan 3,000 m3			van 3,000 tot minder dan 10,000 m3			van 10,000 tot minder dan 20,000 m3			van 20,000 tot minder dan 50,000 m3			van 50,000 m3 en meer		
	Aantal gebouwen	Ruimte (in m3)	Totale oppervlakte (in m2)	Aantal gebouwen	Ruimte (in m3)	Totale oppervlakte (in m2)	Aantal gebouwen	Ruimte (in m3)	Totale oppervlakte (in m2)	Aantal gebouwen	Ruimte (in m3)	Totale oppervlakte (in m2)	Aantal gebouwen	Ruimte (in m3)	Totale oppervlakte
1968	5 735	4 936 127	1 403 754	853	4 541 642	1 056 210	244	3 356 584	680 005	131	3 967 182	784 696	61	7 132 540	1 087 309
1969	8 615	7 738 500	2 321 612	1 130	5 919 323	1 396 088	299	4 189 128	846 808	159	4 746 228	876 845	70	6 234 320	1 033 201
1970	6 612	5 804 147	1 679 484	1 048	5 518 411	1 282 624	260	3 609 895	739 825	180	5 517 964	1 028 718	96	13 733 481	2 023 354
1971	4 076	3 780 568	1 196 178	813	4 308 628	968 258	267	3 631 816	708 602	150	4 548 318	878 711	95	11 354 029	1 845 288
1972	5 438	4 942 010	1 368 004	1 047	5 568 076	1 277 350	317	4 375 480	915 882	190	5 938 246	1 091 940	93	12 077 301	1 638 774
1973	6 477	6 045 523	1 680 245	1 215	6 372 499	1 468 630	360	4 941 547	1 020 485	216	6 622 446	1 282 863	109	12 393 627	1 939 755
1974	5 679	5 255 912	1 464 488	1 087	5 795 983	1 315 473	327	4 528 187	898 491	241	7 205 822	1 365 543	148	18 717 897	2 938 113
1975	4 196	3 844 831	1 035 252	888	4 840 677	1 125 267	264	3 642 855	722 519	163	4 945 172	887 165	74	11 069 662	1 247 675
1976	5 080	4 651 394	1 263 957	1 019	5 451 201	1 248 643	272	3 793 126	767 214	147	4 381 660	790 293	64	6 730 722	972 359
1977	4 767	4 396 390	1 176 882	1 006	5 271 999	1 184 337	256	3 552 793	759 995	128	3 849 814	688 585	54	8 154 626	850 931
1978	5 582	5 275 058	1 398 294	1 149	6 146 078	1 370 901	286	3 921 572	791 567	154	4 543 750	844 536	53	7 261 312	1 003 563
1979	5 412	5 180 485	1 366 376	1 286	6 652 720	1 474 287	301	4 155 230	836 828	182	5 319 730	952 300	63	7 128 056	1 156 788
1980	5 030	4 783 893	1 257 446	1 137	5 801 393	1 261 567	272	3 706 992	719 527	122	3 605 695	633 268	42	4 500 266	818 607
1981															
jan.	282	239 719	62 408	64	315 840	65 115	11	163 570	27 597	17	464 125	88 321	2	207 795	22 296
feb.	309	321 306	83 721	65	344 036	71 111	22	310 346	63 232	9	323 084	43 779	3	264 341	31 869
maart	331	303 291	81 522	87	443 117	88 590	22	304 055	60 644	9	229 152	45 926	6	563 779	140 821
april	409	374 953	101 979	87	442 571	95 856	28	433 745	94 782	6	218 335	41 182	2	126 328	16 560
mei	346	329 949	87 334	85	410 820	87 523	15	224 643	41 677	11	322 394	69 562	4	443 170	84 775
juni	392	377 087	96 658	82	418 346	90 128	17	232 512	41 002	12	380 628	60 511	7	693 780	99 531
juli	405	399 038	104 062	82	458 726	100 351	21	302 150	54 592	10	320 626	61 424	5	1 453 916	142 753
aug.	367	338 323	86 049	99	486 394	102 794	24	326 126	60 714	11	359 702	66 858	5	1 118 568	125 046
sept.	292	272 773	70 555	77	407 316	97 042	18	254 123	53 432	12	318 862	57 838	3	437 695	64 043

BEGONNEN

JAREN MAAN- DEN	BEGONNEN														
	van minder dan 3,000 m3			van 3,000 tot minder dan 10,000 m3			van 10,000 tot minder dan 20,000 m3			van 20,000 tot minder dan 50,000 m3			van 50,000 m3 en meer		
	Aantal gebouwen	Ruimte (in m3)	Totale oppervlakte (in m2)	Aantal gebouwen	Ruimte (in m3)	Totale oppervlakte (in m2)	Aantal gebouwen	Ruimte (in m3)	Totale oppervlakte (in m2)	Aantal gebouwen	Ruimte (in m3)	Totale oppervlakte (in m2)	Aantal gebouwen	Ruimte (in m3)	Totale oppervlakte (in m2)
1968	4 422	3 771 939	1 081 352	568	2 930 734	699 690	133	1 837 089	364 604	90	2 647 744	510 329	42	5 270 399	838 048
1969	6 423	5 669 264	1 680 192	868	4 569 968	1 066 925	240	3 343 286	689 342	114	3 424 650	632 853	44	3 646 276	594 886
1970	5 125	4 496 742	1 319 597	723	3 762 137	868 780	184	2 540 227	501 904	127	3 879 394	727 562	62	7 698 100	1 174 112
1971	4 430	4 064 193	1 293 841	791	4 171 901	955 668	226	3 163 560	609 478	153	4 669 879	829 805	82	10 651 416	1 465 671
1972	4 748	4 185 413	1 167 205	875	4 639 468	1 056 018	261	3 593 487	727 557	156	4 796 546	931 152	85	10 169 373	1 407 789
1973	4 712	4 333 579	1 210 363	831	4 429 943	1 048 270	270	3 726 006	797 326	140	4 345 510	828 048	97	10 543 657	1 614 140
1974	4 515	4 188 589	1 160 869	851	4 524 353	1 009 113	259	3 573 479	722 416	193	5 872 710	1 120 339	98	12 113 330	1 743 704
1975	5 154	4 766 767	1 305 334	999	5 413 657	1 213 910	288	3 978 665	760 462	174	5 206 807	992 844	83	10 473 008	1 494 048
1976	4 187	3 844 334	1 049 932	829	4 391 473	1 014 001	238	3 288 770	688 960	142	4 361 776	800 618	82	9 133 567	1 185 359
1977	4 303	3 961 922	1 066 938	903	4 773 518	1 089 482	219	3 089 736	646 015	107	3 165 027	563 938	46	6 908 854	753 402
1978	4 665	4 295 696	1 146 114	912	4 802 286	1 060 868	244	3 317 778	680 187	106	3 100 155	541 563	51	7 781 665	980 821
1979	5 156	4 947 572	1 307 166	1 149	5 991 098	1 345 465	256	3 534 878	715 878	155	4 589 896	863 774	50	4 998 572	800 357
1980	4 212	3 958 698	1 041 509	946	4 902 541	1 066 328	202	2 798 697	533 674	119	3 493 368	620 855	35	4 693 531	687 187
1981															
jan.	243	231 550	60 891	62	296 985	66 377	13	189 747	38 718	8	238 853	44 822	2	163 990	18 432
feb.	182	157 894	41 858	36	180 771	40 076	8	111 490	17 677	5	140 558	22 389	2	126 096	18 461
maart	380	387 636	101 125	77	385 120	88 555	16	221 758	45 539	7	196 398	30 985	5	416 745	71 998
april	403	392 162	105 619	97	518 898	106 602	26	344 384	72 181	16	463 592	76 741	3	223 625	30 837
mei	268	248 344	66 776	52	281 818	58 586	18	252 945	40 702	5	157 308	36 600	3	424 357	83 331
juni	256	217 337	57 559	70	347 985	75 889	14	201 767	42 495	5	171 548	39 618	1	63 224	9 032
juli	200	191 041	49 057	41	203 333	43 733	3	39 968	6 847	1	24 824	3 478	1	55 788	12 276
aug.	239	250 873	63 391	54	291 727	58 822	15	222 666	39 908	9	342 669	39 118	2	267 248	36 586

STATISTIEK VAN DE NIEUWE TOEGESTANE GEBOUWEN

Maand : Juli 1981

Arrondissementen	WOONGEBOUWEN					NIET-WOONGEBOUWEN					
	Totaal aantal		Ruimte (in m ³)	Oppervlakte (in m ²)		Aantal gebouwen met 1 woning (1)	Totaal aantal		Ruimte (in m ³)	Oppervlakte (in m ²)	
	gebou- wen	wonin- gen		bewoon- bare	totale		gebou- wen	wonin- gen		bewoon- bare	totale
Antwerpen	140	141	108 503	20 659	33 685	139	36	6	91 009	580	22 165
Mechelen	50	52	36 047	6 831	10 876	48	5	1	4 524	92	1 305
Turnhout	132	132	80 772	15 663	25 752	132	22	1	90 049	110	15 700
<i>Provincie Antwerpen</i>	<i>322</i>	<i>325</i>	<i>225 322</i>	<i>43 153</i>	<i>70 313</i>	<i>319</i>	<i>63</i>	<i>8</i>	<i>185 582</i>	<i>782</i>	<i>39 170</i>
Brussel-Hoofdstad	24	131	76 197	16 141	25 423	16	26	6	276 736	489	62 857
Halle-Vilvoorde	457	468	228 678	46 967	69 648	452	37	4	655 127	374	78 199
Leuven	208	212	125 450	25 342	38 160	206	38	4	248 653	364	47 392
Nijvel	62	101	54 207	10 687	15 523	60	12	4	43 613	312	9 071
<i>Provincie Brabant</i>	<i>751</i>	<i>912</i>	<i>484 532</i>	<i>99 137</i>	<i>148 754</i>	<i>734</i>	<i>113</i>	<i>18</i>	<i>1 224 129</i>	<i>1 539</i>	<i>197 519</i>
Aat	13	13	8 432	1 685	2 786	13	4	-	6 327	-	1 263
Charleroi	134	285	95 139	23 821	32 784	124	13	10	54 571	940	11 801
Bergen	23	25	13 493	2 669	4 857	22	18	1	39 436	87	7 932
Moeskroen	6	6	3 181	713	982	6	4	-	6 894	-	1 179
Zinnik	47	59	32 701	6 266	10 086	45	10	7	9 473	484	2 508
Thuin	22	22	12 592	2 770	4 214	22	3	-	1 912	-	409
Doornik	22	22	20 541	3 583	6 322	22	10	4	35 105	351	6 697
<i>Provincie Henegouwen</i>	<i>267</i>	<i>432</i>	<i>186 079</i>	<i>41 507</i>	<i>62 031</i>	<i>254</i>	<i>62</i>	<i>22</i>	<i>153 718</i>	<i>1 882</i>	<i>31 789</i>
Hoel	10	10	7 772	1 103	2 374	10	10	-	7 567	-	1 527
Luik	79	179	81 280	15 237	25 295	76	16	-	95 395	-	15 201
Verviers	75	75	49 306	7 663	15 373	75	21	-	42 650	-	8 818
Borgworm	61	77	33 673	5 855	10 335	60	3	-	8 281	-	861
<i>Provincie Luik</i>	<i>225</i>	<i>341</i>	<i>172 031</i>	<i>29 858</i>	<i>53 377</i>	<i>221</i>	<i>50</i>	<i>-</i>	<i>153 893</i>	<i>-</i>	<i>26 407</i>
Hasselt	145	147	101 122	18 923	31 270	143	12	1	701 340	156	45 905
Maaseik	63	66	49 796	8 715	15 243	61	7	-	15 278	-	4 000
Tongeren	47	47	35 501	6 722	11 965	47	3	-	3 066	-	774
<i>Provincie Limburg</i>	<i>255</i>	<i>260</i>	<i>186 419</i>	<i>34 360</i>	<i>58 478</i>	<i>251</i>	<i>22</i>	<i>1</i>	<i>719 684</i>	<i>156</i>	<i>50 679</i>
Aarlen	8	30	15 114	2 778	4 797	6	2	-	859	-	217
Bastenaken	3	3	2 550	305	706	3	9	1	13 429	82	3 016
Marche-en-Famenne	13	13	7 214	1 090	2 199	13	6	-	7 852	-	1 885
Neufchâteau	13	13	10 023	1 366	2 920	13	7	-	10 629	-	2 414
Virton	5	5	4 521	612	1 261	5	4	-	3 695	-	1 317
<i>Provincie Luxemburg</i>	<i>42</i>	<i>64</i>	<i>39 422</i>	<i>6 151</i>	<i>11 883</i>	<i>40</i>	<i>28</i>	<i>1</i>	<i>36 464</i>	<i>82</i>	<i>8 849</i>
Dinant	25	46	20 811	3 851	6 480	24	9	-	10 235	-	2 370
Namen	89	106	50 770	10 999	15 993	88	17	1	26 633	69	5 838
Philippeville	9	9	6 505	1 446	2 259	9	4	1	12 929	168	2 595
<i>Provincie Namen</i>	<i>123</i>	<i>161</i>	<i>78 086</i>	<i>16 296</i>	<i>24 732</i>	<i>121</i>	<i>30</i>	<i>2</i>	<i>49 797</i>	<i>237</i>	<i>10 803</i>
Aalst	44	44	35 853	6 360	11 049	44	12	-	22 349	-	5 763
Dendermonde	44	44	29 843	5 398	9 009	44	10	2	22 800	204	6 665
Eeklo	51	51	25 629	5 488	7 494	51	5	-	10 315	-	3 265
Gent	63	85	56 639	9 801	16 405	61	27	3	142 585	301	30 601
Oudenaarde	29	29	20 313	3 961	5 975	29	3	-	5 168	-	1 226
Sint-Niklaas	35	40	27 280	4 834	8 379	32	15	2	57 596	193	17 546
<i>Provincie Oost-Vlaand.</i>	<i>266</i>	<i>293</i>	<i>195 557</i>	<i>35 842</i>	<i>58 311</i>	<i>261</i>	<i>72</i>	<i>7</i>	<i>260 813</i>	<i>698</i>	<i>65 066</i>
Brugge	55	113	75 514	14 979	24 227	53	12	-	21 171	-	5 700
Diksmuide	10	12	8 900	1 564	2 506	9	10	-	13 167	-	2 792
Ieper	46	46	26 859	5 794	8 637	46	10	-	14 903	-	3 474
Kortrijk	59	67	46 251	9 344	14 018	55	17	-	60 006	-	10 711
Oostende	18	41	19 343	4 032	6 097	15	2	-	1 548	-	435
Roeselare	19	19	14 946	2 839	4 348	19	8	-	9 265	-	2 204
Tielt	22	22	15 781	3 053	4 748	22	19	1	25 542	188	6 190
Veurne	70	70	25 504	5 888	7 585	70	5	-	4 774	-	1 394
<i>Provincie West-Vlaand.</i>	<i>299</i>	<i>390</i>	<i>233 098</i>	<i>47 493</i>	<i>72 166</i>	<i>289</i>	<i>83</i>	<i>1</i>	<i>150 376</i>	<i>188</i>	<i>32 900</i>
<i>Het Rijk</i>	<i>2 550</i>	<i>3 178</i>	<i>1 800 546</i>	<i>353 797</i>	<i>560 045</i>	<i>2 490</i>	<i>523</i>	<i>60</i>	<i>2 934 456</i>	<i>5 544</i>	<i>463 182</i>
Vlaams gewest	1 807	1 948	1 194 524	233 157	367 076	1 778	315	25	2 220 235	2 562	313 406
Waaals gewest	719	1 099	529 825	104 499	167 546	696	182	29	437 485	2 493	86 919
Brussels gewest	24	131	76 197	16 141	25 423	16	26	6	276 736	489	62 857

(1) De gegevens betreffende dit type van gebouw zijn reeds in de voorgaande kolommen opgenomen.

STATISTIEK VAN DE NIEUWE TOEGESTANE GEBOUWEN

Maand : augustus 1981

Arrondissementen	WOONGEBOUWEN						NIET-WOONGEBOUWEN					
	Totaal aantal		Ruimte (in m ³)	Oppervlakte (in m ²)		Aantal gebouwen met 1 woning (1)	Totaal aantal		Ruimte (in m ³)	Oppervlakte (in m ²)		
	gebou- wen	wonin- gen		bewoon- bare	totale		gebou- wen	wonin- gen		bewoon- bare	totale	
Antwerpen	184	250	173 479	30 836	51 157	177	32	2	1 098 207	182	128 576	
Mechelen	271	271	155 975	37 304	52 008	271	19	2	19 567	299	4 589	
Turnhout	182	188	107 520	20 543	33 585	180	29	5	86 340	695	17 581	
<i>Provincie Antwerpen</i>	<i>637</i>	<i>709</i>	<i>436 974</i>	<i>88 683</i>	<i>136 750</i>	<i>628</i>	<i>80</i>	<i>9</i>	<i>1 204 114</i>	<i>1 176</i>	<i>150 746</i>	
Brussel-Hoofdstad	11	115	41 028	6 669	11 923	6	7	-	52 081	-	9 541	
Halle-Vilvoorde	120	131	88 335	16 041	25 410	117	23	1	109 282	91	18 746	
Leuven	78	95	65 751	12 431	19 314	76	24	1	120 406	99	29 357	
Nijvel	59	59	40 185	7 952	11 751	59	21	1	107 139	143	20 975	
<i>Provincie Brabant</i>	<i>288</i>	<i>400</i>	<i>235 299</i>	<i>43 093</i>	<i>68 398</i>	<i>258</i>	<i>75</i>	<i>3</i>	<i>388 908</i>	<i>333</i>	<i>78 619</i>	
Aat	9	9	7 562	1 366	2 282	9	3	-	1 366	-	303	
Charleroi	16	17	12 939	2 526	4 297	15	10	1	12 006	96	2 377	
Bergen	13	13	6 789	1 403	2 147	13	6	1	11 554	297	3 159	
Moeskroen	9	9	6 051	1 046	1 874	9	4	-	8 668	-	1 587	
Zinnik	14	20	11 711	2 893	4 110	13	6	1	82 283	98	9 409	
Thuin	79	79	27 193	7 823	10 309	79	11	1	11 087	80	2 835	
Doornik	17	24	14 332	3 120	4 651	15	10	3	26 625	253	5 073	
<i>Provincie Henegouwen</i>	<i>157</i>	<i>171</i>	<i>86 577</i>	<i>20 177</i>	<i>29 670</i>	<i>153</i>	<i>50</i>	<i>7</i>	<i>153 569</i>	<i>824</i>	<i>24 743</i>	
Hoel	17	17	14 714	2 566	4 399	17	10	-	16 207	-	3 279	
Luik	262	286	141 824	21 766	42 542	238	27	1	34 856	54	7 693	
Verviers	49	59	40 928	6 098	12 468	47	16	-	59 526	-	13 020	
Borgworm	10	10	7 109	936	2 070	10	2	-	10 935	-	1 236	
<i>Provincie Luik</i>	<i>338</i>	<i>372</i>	<i>204 575</i>	<i>31 366</i>	<i>61 479</i>	<i>312</i>	<i>55</i>	<i>1</i>	<i>121 524</i>	<i>54</i>	<i>25 228</i>	
Hasselt	74	82	59 980	11 136	18 249	73	14	3	98 301	446	16 188	
Maaseik	38	38	26 831	5 191	8 382	38	6	-	22 933	-	5 352	
Tongeren	55	85	83 133	13 830	23 745	48	4	-	7 384	-	2 177	
<i>Provincie Limburg</i>	<i>187</i>	<i>205</i>	<i>169 944</i>	<i>30 157</i>	<i>50 376</i>	<i>159</i>	<i>24</i>	<i>3</i>	<i>128 618</i>	<i>446</i>	<i>23 717</i>	
Aarlen	5	8	4 339	588	1 368	4	2	-	3 730	-	695	
Bastenaken	9	9	7 089	1 055	2 167	9	10	1	18 315	67	3 574	
Marche-en-Famenne	42	43	19 200	3 366	6 569	41	3	-	2 552	-	448	
Neufchâteau	6	7	4 178	685	1 277	5	7	-	9 889	-	2 280	
Virton	4	5	3 324	560	1 172	3	7	-	4 549	-	1 129	
<i>Provincie Luxemburg</i>	<i>66</i>	<i>72</i>	<i>38 130</i>	<i>6 254</i>	<i>12 553</i>	<i>62</i>	<i>29</i>	<i>1</i>	<i>39 035</i>	<i>67</i>	<i>8 126</i>	
Dinant	11	11	4 966	1 130	1 671	11	10	-	13 852	-	2 453	
Namen	66	87	42 382	9 031	13 911	63	14	1	29 270	72	7 483	
Philippeville	10	10	5 586	1 094	1 848	10	7	-	3 755	-	902	
<i>Provincie Namen</i>	<i>87</i>	<i>108</i>	<i>52 934</i>	<i>11 255</i>	<i>17 430</i>	<i>84</i>	<i>31</i>	<i>1</i>	<i>46 877</i>	<i>72</i>	<i>10 838</i>	
Aalst	86	88	54 038	9 776	16 041	84	7	-	22 899	-	4 070	
Dendermonde	22	23	16 174	3 350	5 106	21	11	5	70 635	512	16 830	
Eeklo	10	11	8 570	1 455	2 444	9	3	-	4 418	-	1 055	
Gent	157	169	84 069	15 835	24 883	152	28	2	98 345	238	18 854	
Oudenaarde	20	31	18 244	3 697	5 407	19	9	-	14 037	-	3 400	
Sint-Niklaas	35	35	26 308	4 735	7 713	35	14	-	77 241	-	16 682	
<i>Provincie Oost-Vlaand.</i>	<i>330</i>	<i>357</i>	<i>207 403</i>	<i>38 848</i>	<i>61 594</i>	<i>320</i>	<i>72</i>	<i>7</i>	<i>287 575</i>	<i>750</i>	<i>60 891</i>	
Brugge	220	223	123 496	26 753	37 641	219	19	2	23 846	216	6 487	
Diksmuide	10	13	11 502	1 871	3 316	9	6	-	51 799	-	11 257	
Ieper	39	39	16 250	3 037	4 368	39	17	-	38 669	-	8 383	
Kortrijk	58	60	39 403	8 426	12 472	57	16	3	41 248	283	8 234	
Oostende	16	25	15 136	2 634	4 484	12	7	2	17 449	303	5 007	
Roeselare	33	40	26 761	5 165	8 134	32	14	-	70 632	-	15 581	
Tielt	14	14	9 705	1 947	2 975	14	7	1	10 365	113	2 531	
Veurne	6	6	4 704	751	1 355	6	4	-	4 885	-	1 073	
<i>Provincie West-Vlaand.</i>	<i>396</i>	<i>420</i>	<i>246 957</i>	<i>50 584</i>	<i>74 745</i>	<i>388</i>	<i>90</i>	<i>8</i>	<i>258 893</i>	<i>915</i>	<i>58 553</i>	
<i>Het Rijk</i>	<i>2 446</i>	<i>2 814</i>	<i>1 678 793</i>	<i>320 417</i>	<i>512 995</i>	<i>2 364</i>	<i>506</i>	<i>40</i>	<i>2 629 113</i>	<i>4 637</i>	<i>441 461</i>	
Vlaams gewest	1 728	1 917	1 215 364	236 744	368 189	1 688	313	29	2 108 888	3 477	342 010	
Waaals gewest	707	782	422 401	77 004	132 883	670	186	11	468 144	1 160	89 910	
Brussels gewest	11	115	41 028	6 669	11 923	6	7	-	52 081	-	9 541	

(1) De gegevens betreffende dit type van gebouw zijn reeds in de voorgaande kolommen opgenomen.

STATISTIEK VAN DE NIEUWE BEGONNEN GEBOUWEN

Maand : juli 1981

Arrondissementen	WOONGEBOUWEN						NIET-WOONGEBOUWEN				
	Totaal aantal		Ruimte (in m3)	Oppervlakte (in m2)		Aantal gebouwen met 1 woning (1)	Totaal aantal		Ruimte (in m3)	Oppervlakte (in m2)	
	gebouwen	woningen		bewoonbare	totale		gebouwen	woningen		bewoonbare	totale
Antwerpen	64	66	47 181	8 543	14 385	62	22	1	63 626	178	13 618
Mechelen	21	21	15 765	2 749	4 749	21	6	1	62 567	110	13 730
Turnhout	152	152	89 346	16 214	26 038	152	11	-	22 074	-	5 845
<i>Provincie Antwerpen</i>	<i>237</i>	<i>239</i>	<i>152 292</i>	<i>27 506</i>	<i>45 172</i>	<i>235</i>	<i>39</i>	<i>2</i>	<i>148 267</i>	<i>288</i>	<i>33 193</i>
Brussel-Hoofdstad	3	10	5 907	1 135	1 782	1	2	-	1 461	-	395
Halle-Vilvoorde	60	73	50 479	9 315	14 543	57	8	2	9 321	195	2 430
Leuven	70	72	53 932	9 802	15 220	69	5	1	6 219	97	1 700
Nijvel	10	10	6 678	1 287	1 927	10	3	2	9 916	198	2 207
<i>Provincie Brabant</i>	<i>143</i>	<i>165</i>	<i>116 996</i>	<i>21 539</i>	<i>33 472</i>	<i>137</i>	<i>18</i>	<i>5</i>	<i>26 917</i>	<i>490</i>	<i>6 732</i>
Aat	13	13	8 774	1 718	2 759	13	8	-	11 085	-	2 490
Charleroi	16	42	16 906	3 752	5 975	13	9	-	5 124	-	1 395
Bergen	12	16	8 279	1 499	2 624	10	5	-	14 467	-	2 453
Moeskroen	-	-	-	-	-	-	1	-	2 300	-	476
Zinnik	9	9	6 259	1 077	2 016	9	4	-	7 199	-	1 529
Thuin	13	13	9 220	1 618	2 787	13	2	-	1 009	-	181
Doornik	4	4	1 858	336	527	4	5	-	12 360	-	2 382
<i>Provincie Henegouwen</i>	<i>67</i>	<i>97</i>	<i>51 296</i>	<i>10 000</i>	<i>16 688</i>	<i>62</i>	<i>34</i>	<i>-</i>	<i>53 544</i>	<i>-</i>	<i>10 906</i>
Hoei	7	7	5 827	759	1 804	7	3	-	3 372	-	1 009
Luik	63	108	56 954	8 821	17 399	59	17	1	59 078	115	11 057
Verviers	45	92	45 534	7 792	14 379	42	14	-	12 691	-	3 083
Borgworm	9	9	5 817	955	1 688	9	2	-	1 272	-	337
<i>Provincie Luik</i>	<i>124</i>	<i>216</i>	<i>114 132</i>	<i>18 327</i>	<i>35 270</i>	<i>117</i>	<i>36</i>	<i>1</i>	<i>76 413</i>	<i>115</i>	<i>15 486</i>
Hasselt	142	142	91 694	16 235	27 903	142	10	-	17 745	-	3 511
Maaseik	51	55	35 839	6 390	11 230	50	8	1	20 369	283	5 306
Tongeren	39	39	28 366	5 065	8 913	39	-	-	-	-	-
<i>Provincie Limburg</i>	<i>232</i>	<i>236</i>	<i>155 899</i>	<i>27 690</i>	<i>48 046</i>	<i>231</i>	<i>18</i>	<i>1</i>	<i>38 114</i>	<i>283</i>	<i>8 817</i>
Aarlen	-	-	-	-	-	-	-	-	-	-	-
Bastenaken	3	3	1 980	303	609	3	-	-	-	-	-
Marche-en-Famenne	1	1	750	125	203	1	1	-	5 429	-	1 220
Neufchâteau	5	5	4 310	587	1 225	5	1	-	295	-	100
Virton	5	5	3 525	461	1 069	5	4	-	5 078	-	1 074
<i>Provincie Luxemburg</i>	<i>14</i>	<i>14</i>	<i>10 565</i>	<i>1 476</i>	<i>3 106</i>	<i>14</i>	<i>6</i>	<i>-</i>	<i>10 802</i>	<i>-</i>	<i>2 394</i>
Dinant	9	9	5 536	1 031	1 904	9	-	-	-	-	-
Namen	11	11	6 247	1 302	2 157	11	3	-	3 693	-	673
Philippeville	14	14	8 116	1 634	2 767	14	-	-	-	-	-
<i>Provincie Namen</i>	<i>34</i>	<i>34</i>	<i>19 899</i>	<i>3 967</i>	<i>6 828</i>	<i>34</i>	<i>3</i>	<i>-</i>	<i>3 693</i>	<i>-</i>	<i>673</i>
Aalst	41	41	30 705	5 608	9 349	41	4	-	1 944	-	555
Dendermonde	28	28	21 268	3 853	6 518	28	7	1	15 717	200	2 538
Eeklo	13	13	10 871	2 468	3 712	13	4	-	4 358	-	1 217
Gent	93	112	66 926	12 990	19 995	85	21	1	34 421	124	8 412
Oudenaarde	9	9	6 897	1 105	2 025	9	2	-	10 544	-	2 362
Sint-Niklaas	22	22	13 557	2 499	3 948	22	4	-	8 965	-	1 349
<i>Provincie Oost-Vlaanderen</i>	<i>206</i>	<i>225</i>	<i>150 224</i>	<i>28 523</i>	<i>45 547</i>	<i>198</i>	<i>42</i>	<i>2</i>	<i>75 949</i>	<i>324</i>	<i>16 433</i>
Brugge	45	60	41 013	7 712	12 065	42	12	1	22 440	190	5 748
Diksmuide	6	6	3 867	700	1 120	6	3	-	4 360	-	1 213
Ieper	12	12	8 744	1 612	2 666	12	11	-	7 624	-	1 948
Kortrijk	129	139	66 598	15 560	22 403	122	6	-	14 539	-	3 372
Oostende	11	11	20 041	5 264	6 237	11	2	-	1 647	-	436
Roeselare	13	13	8 540	1 637	2 594	13	7	-	16 861	-	5 356
Tielt	17	17	12 021	2 252	3 695	17	7	-	9 564	-	1 804
Veurne	5	41	10 941	2 646	3 822	4	2	-	4 220	-	880
<i>Provincie West-Vlaanderen</i>	<i>238</i>	<i>299</i>	<i>171 765</i>	<i>37 383</i>	<i>54 602</i>	<i>227</i>	<i>50</i>	<i>1</i>	<i>81 255</i>	<i>190</i>	<i>20 757</i>
<i>Het Rijk</i>	<i>1 295</i>	<i>1 525</i>	<i>943 068</i>	<i>176 411</i>	<i>288 731</i>	<i>1 255</i>	<i>246</i>	<i>12</i>	<i>514 954</i>	<i>1 690</i>	<i>115 391</i>
Vlaams gewest	1 043	1 144	734 591	140 219	223 130	1 017	162	9	359 125	1 377	83 330
Waals gewest	249	371	202 570	35 057	63 819	237	82	3	154 368	313	31 666
Brussels gewest	3	10	5 907	1 135	1 782	1	2	-	1 461	-	395

(1) De gegevens betreffende dit type van gebouw zijn reeds in de voorgaande kolommen opgenomen.

STATISTIEK VAN DE BEGONNEN GEBOUWEN

Maand : augustus 1981

Arrondissementen	WOONGEBOUWEN					NIET-WOONGEBOUWEN					
	Totaal aantal		Ruimte (in m ³)	Oppervlakte (in m ²)		Aantal gebouwen met 1 woning (1)	Totaal aantal		Ruimte (in m ³)	Oppervlakte (in m ²)	
	gebou- wen	wonin- gen		bewoon- bare	totale		gebou- wen	wonin- gen		bewoon- bare	totale
Antwerpen	86	154	70 965	13 890	22 140	79	33	2	391 579	190	50 532
Mechelen	64	68	45 358	7 926	13 735	62	9	1	6 425	116	1 561
Turnhout	169	169	111 210	19 935	34 206	169	16	6	35 146	625	9 159
<i>Provincie Antwerpen</i>	<i>319</i>	<i>391</i>	<i>227 533</i>	<i>41 751</i>	<i>70 081</i>	<i>310</i>	<i>58</i>	<i>9</i>	<i>433 150</i>	<i>931</i>	<i>61 252</i>
Brussel-Hoofdstad	11	39	31 888	6 426	10 258	6	4	10	44 544	300	8 559
Halle-Vilvoorde	284	288	147 677	30 909	44 828	281	24	2	127 200	169	20 890
Leuven	80	88	68 928	12 174	19 208	77	13	1	27 386	99	5 708
Nijvel	48	48	33 348	6 957	10 228	48	4	-	10 710	-	2 003
<i>Provincie Brabant</i>	<i>423</i>	<i>463</i>	<i>281 841</i>	<i>56 466</i>	<i>84 522</i>	<i>412</i>	<i>45</i>	<i>13</i>	<i>209 840</i>	<i>568</i>	<i>37 160</i>
Aat	7	7	4 251	784	1 339	7	-	-	-	-	-
Charleroi	17	18	9 444	2 067	3 299	16	1	-	984	-	205
Bergen	8	8	4 701	879	1 562	8	8	-	10 716	-	2 303
Moeskroen	2	2	1 049	274	349	2	5	-	8 972	-	2 050
Zinnik	11	11	7 870	1 294	2 450	11	-	-	-	-	-
Thuin	9	9	5 993	1 325	2 193	9	2	-	1 151	-	375
Doornik	4	4	2 914	674	855	4	4	-	7 437	-	960
<i>Provincie Henegouwen</i>	<i>58</i>	<i>59</i>	<i>36 222</i>	<i>7 297</i>	<i>12 047</i>	<i>57</i>	<i>20</i>	<i>-</i>	<i>29 260</i>	<i>-</i>	<i>5 893</i>
Hoei	18	18	14 897	2 590	4 586	18	12	1	14 868	76	2 612
Luik	42	45	31 517	4 868	9 780	40	11	1	45 060	54	5 406
Verviers	33	34	25 616	3 708	7 579	32	8	-	28 458	-	4 721
Borgworm	5	5	3 344	472	946	5	2	-	12 360	-	1 436
<i>Provincie Luik</i>	<i>98</i>	<i>102</i>	<i>75 374</i>	<i>11 638</i>	<i>22 891</i>	<i>95</i>	<i>33</i>	<i>2</i>	<i>100 746</i>	<i>130</i>	<i>14 175</i>
Hasselt	134	146	89 995	15 459	27 182	130	4	-	138 644	-	22 078
Maaseik	44	48	32 143	6 180	10 351	43	6	-	14 232	-	3 704
Tongeren	61	70	46 398	8 253	14 796	59	8	-	17 603	-	4 810
<i>Provincie Limburg</i>	<i>239</i>	<i>264</i>	<i>168 536</i>	<i>29 892</i>	<i>52 329</i>	<i>232</i>	<i>18</i>	<i>-</i>	<i>170 479</i>	<i>-</i>	<i>30 592</i>
Aarlen	6	6	4 364	598	1 307	6	3	-	4 073	-	796
Bastenaken	8	8	5 904	853	1 765	8	7	1	6 006	82	1 565
Marche-en-Famenne	6	6	3 686	520	1 054	6	-	-	-	-	-
Neufchâteau	1	1	650	110	180	1	-	-	-	-	-
Virton	16	16	12 900	1 750	3 878	16	13	-	16 680	-	3 438
<i>Provincie Luxemburg</i>	<i>37</i>	<i>37</i>	<i>27 504</i>	<i>3 831</i>	<i>8 184</i>	<i>37</i>	<i>23</i>	<i>1</i>	<i>26 759</i>	<i>82</i>	<i>5 799</i>
Dinant	15	15	7 798	1 709	2 892	15	2	-	390	-	131
Namen	16	16	11 832	2 071	3 886	16	3	-	8 122	-	1 413
Philippeville	3	3	1 077	259	325	3	1	-	636	-	227
<i>Provincie Namen</i>	<i>34</i>	<i>34</i>	<i>20 707</i>	<i>4 039</i>	<i>7 103</i>	<i>34</i>	<i>6</i>	<i>-</i>	<i>9 148</i>	<i>-</i>	<i>1 771</i>
Aalst	34	37	29 268	4 801	8 750	32	5	-	14 779	-	2 893
Dendermonde	29	34	25 113	4 291	7 426	28	11	2	63 570	271	9 380
Eeklo	13	13	9 040	1 540	2 678	13	4	-	3 206	-	742
Gent	75	98	67 379	11 846	19 846	72	19	1	66 224	153	14 460
Oudenaarde	17	17	14 691	2 701	4 347	17	6	-	17 732	-	3 187
Sint-Niklaas	41	43	28 067	5 232	8 346	40	16	1	50 852	136	12 365
<i>Provincie Oost-Vlaand.</i>	<i>209</i>	<i>242</i>	<i>173 558</i>	<i>30 411</i>	<i>51 393</i>	<i>202</i>	<i>61</i>	<i>4</i>	<i>216 363</i>	<i>560</i>	<i>43 027</i>
Brugge	10	10	7 473	1 502	2 166	10	3	-	5 262	-	1 287
Diksmuide	8	8	6 172	1 235	1 812	8	3	-	5 203	-	1 377
Ieper	41	41	21 295	5 095	7 069	41	8	-	10 793	-	2 781
Kortrijk	32	32	22 540	4 399	6 780	32	9	5	51 775	363	10 077
Oostende	24	35	20 195	3 924	6 332	21	8	1	18 263	91	4 435
Roeselare	33	33	25 570	5 042	7 612	33	11	-	67 278	-	12 836
Tielt	17	18	11 334	2 357	3 424	16	12	1	20 614	188	5 280
Veurne	5	5	3 512	683	1 055	5	1	-	250	-	83
<i>Provincie West-Vlaand.</i>	<i>170</i>	<i>182</i>	<i>118 091</i>	<i>24 237</i>	<i>36 250</i>	<i>166</i>	<i>55</i>	<i>7</i>	<i>179 438</i>	<i>642</i>	<i>38 156</i>
<i>Het Rijk</i>	<i>1 587</i>	<i>1 774</i>	<i>1 129 366</i>	<i>209 562</i>	<i>344 800</i>	<i>1 545</i>	<i>319</i>	<i>36</i>	<i>1 375 183</i>	<i>2 913</i>	<i>237 825</i>
Vlaams gewest	1 301	1 455	904 323	169 374	274 089	1 268	229	23	1 154 016	2 401	199 625
Waals gewest	275	280	193 155	33 762	60 453	271	86	3	176 623	212	29 641
Brussels gewest	11	39	31 888	6 426	10 258	6	4	10	44 544	300	8 559

(1) De gegevens betreffende dit type van gebouw zijn reeds in de voorgaande kolommen opgenomen.

VERGUNNINGEN AFGELEVERD VOOR DE VERBOUWING VAN WOONGEBOUWEN

Jaren Maanden	Ant- werpen	Brabant	Hene- gouwen	Luik	Limburg	Luxem- burg	Namen	Oost- Vlaan- deren	West- Vlaan- deren	Het Rijk
1968	1 670	2 488	3 149	2 956	698	406	527	2 818	2 863	17 575
1969	1 573	2 631	3 424	2 909	735	426	599	2 854	3 098	18 249
1970	1 386	2 201	2 839	2 605	531	383	578	2 413	2 563	15 499
1971	1 236	1 923	2 696	2 305	459	337	591	1 985	1 983	13 515
1972	1 471	2 451	3 150	2 608	598	374	762	2 556	2 555	16 525
1973	1 545	2 601	3 312	2 796	654	417	864	2 674	3 052	17 915
1974	1 484	2 612	3 357	2 843	823	455	944	2 628	3 039	18 185
1975	1 607	2 641	3 318	3 136	952	439	959	2 723	2 953	18 728
1976	1 702	3 081	3 319	3 127	985	462	991	3 211	3 466	20 344
1977	1 711	3 075	3 028	2 993	984	546	1 085	3 184	3 227	19 833
1978	1 911	3 139	3 358	2 813	1 275	509	1 112	3 211	3 278	20 606
1979	2 246	3 103	2 936	2 581	1 204	495	948	3 198	3 292	20 003
1980 (1)	1 892	2 827	2 806	2 734	1 011	449	950	3 305	2 854	18 228
1980 (1)										
januari	122	199	228	232	66	29	77	216	237	1 406
februari	147	242	200	196	93	20	67	248	234	1 447
maart	186	271	209	226	104	46	84	309	259	1 694
april	303	249	235	237	103	71	92	291	274	1 855
mei	140	242	176	204	77	39	73	289	253	1 493
juni	192	285	295	307	127	47	106	291	316	1 966
juli	176	295	402	339	101	39	115	282	300	2 049
augustus	148	209	220	210	76	40	70	386	243	1 602
september	143	275	332	220	75	30	65	262	167	1 569
oktober	114	159	170	247	92	31	69	252	222	1 356
november	83	227	163	156	46	43	73	269	157	1 217
december	138	174	176	160	51	14	59	210	192	1 174
1981										
januari	92	166	164	135	35	19	51	209	245	1 116
februari	103	121	122	146	55	19	60	208	216	1 050
maart	143	247	190	186	68	26	81	302	297	1 540
april	175	206	181	196	61	28	76	276	293	1 492
mei	89	212	194	205	64	49	56	292	264	1 425
juni	175	259	232	253	121	42	86	328	251	1 747
juli	158	308	190	222	90	52	88	264	260	1 632
augustus	129	240	180	287	69	30	85	239	272	1 531
september	118	171	274	187	66	21	57	218	163	1 275

WOONGEBOUWEN WAARVAN DE VERBOUWING BEGONNEN IS

Jaren Maanden	Ant- werpen	Brabant	Hene- gouwen	Luik	Limburg	Luxem- burg	Namen	Oost- Vlaan- deren	West- Vlaan- deren	Het Rijk
1968	1 333	1 837	2 404	2 236	643	292	390	2 480	2 388	14 003
1969	1 349	2 133	2 810	2 315	611	345	419	2 523	2 685	15 190
1970	1 063	1 846	2 312	1 953	458	248	395	2 133	2 204	12 612
1971	1 346	1 766	2 476	2 139	462	333	528	2 005	2 052	13 107
1972	1 304	2 096	2 904	2 540	518	351	642	2 362	2 037	14 754
1973	1 316	1 936	2 545	1 996	411	275	591	2 102	2 517	13 689
1974	1 201	2 040	2 534	2 214	578	332	544	2 288	2 575	14 306
1975	1 731	2 783	3 641	3 340	868	442	1 020	2 832	3 427	20 084
1976	1 477	2 506	3 073	2 679	1 001	352	757	2 774	2 984	17 603
1977	1 568	2 577	2 328	2 319	757	374	664	2 613	2 904	16 104
1978	1 569	2 687	3 181	2 805	1 064	447	1 172	3 177	3 100	19 202
1979	1 816	2 761	2 959	2 359	1 040	434	894	2 893	2 895	18 051
1980(1)	1 644	2 408	2 220	2 171	997	364	828	2 715	2 805	16 152
1980 (1)										
januari	125	193	165	50	51	22	72	101	136	915
februari	95	176	92	193	54	13	25	151	164	963
maart	243	337	224	304	136	51	173	359	361	2 188
april	199	260	143	185	99	32	79	285	340	1 622
mei	177	195	213	204	76	40	63	237	262	1 467
juni	122	212	243	178	102	16	49	259	242	1 423
juli	115	96	210	259	62	30	81	235	211	1 299
augustus	142	174	216	185	112	39	18	257	279	1 422
september	198	264	185	216	125	23	103	241	253	1 608
oktober	107	205	229	142	74	48	63	266	212	1 346
november	90	167	179	201	108	45	76	211	212	1 289
december	88	172	170	97	30	8	44	146	208	963
1981										
januari	94	176	101	169	92	29	43	329	95	1 128
februari	64	99	58	86	23	12	34	135	161	672
maart	87	113	124	115	36	17	58	177	167	894
april	138	183	177	115	52	18	50	262	256	1 251
mei	79	169	163	195	44	25	33	203	220	1 131
juni	178	187	247	144	59	22	45	220	273	1 375
juli	102	136	152	182	44	3	30	172	198	1 019
augustus	141	176	105	143	50	35	34	230	186	1 100

(1) Verbeterde cijfers.

VERGUNNINGEN AFGELEVERD VOOR DE VERBOUWING VAN GEBOUWEN, ANDERE DAN WOONGEBOUWEN

Jaren Maanden	Ant- werpen	Brabant	Hene- gouwen	Luik	Limburg	Luxem- burg	Namen	Oost- Vlaan- deren	West- Vlaan- deren	Het Rijk
1968	594	660	446	546	228	118	156	809	916	4 473
1969	649	672	509	536	273	128	138	1 019	1 132	5 056
1970	622	623	480	457	268	124	160	803	976	4 513
1971	533	554	404	407	238	70	133	753	807	3 899
1972	595	642	451	414	242	83	182	908	1 123	4 640
1973	645	665	465	453	238	114	191	1 024	1 395	5 190
1974	604	582	444	406	255	103	194	822	1 163	4 573
1975	572	595	404	411	241	118	159	784	903	4 187
1976	590	613	429	387	271	92	167	894	1 072	4 515
1977	552	574	385	434	209	115	209	824	988	4 290
1978	631	640	603	412	287	117	270	949	989	4 898
1979	745	632	521	409	294	137	229	913	957	4 837
1980 (1)	652	603	570	434	256	108	207	876	866	4 572
1980 (1)										
januari	53	31	37	36	19	10	14	94	62	356
februari	49	40	48	30	20	13	15	82	65	362
maart	64	60	43	24	23	11	20	78	90	413
april	57	46	50	32	28	15	23	75	85	411
mei	57	51	33	29	25	9	18	77	81	380
juni	60	80	56	57	26	10	21	81	94	485
juli	51	57	56	35	18	12	24	83	103	439
augustus	52	55	62	29	19	5	16	62	83	383
september	33	66	52	36	22	5	10	67	46	337
oktober	72	33	22	38	20	5	15	50	62	317
november	27	53	34	50	19	7	16	67	46	319
december	77	31	77	38	17	6	15	60	49	370
1981										
januari	36	40	31	21	21	8	26	70	54	307
februari	39	33	44	23	14	7	15	59	68	302
maart	48	66	21	30	16	12	11	91	80	375
april	59	54	45	39	12	10	13	67	59	358
mei	28	49	39	23	22	5	21	68	53	308
juni	58	61	44	23	18	11	13	79	73	380
juli	46	82	36	47	17	10	15	60	82	395
augustus	56	72	23	42	17	8	15	52	64	349
september	37	43	44	22	19	1	20	56	40	282

GEBOUWEN, ANDERE DAN WOONGEBOUWEN, WAARVAN DE VERBOUWING BEGONNEN IS

Jaren Maanden	Ant- werpen	Brabant	Hene- gouwen	Luik	Limburg	Luxem- burg	Namen	Oost- Vlaan- deren	West- Vlaan- deren	Het Rijk
1968	395	457	290	380	182	84	73	675	704	3 240
1969	486	510	387	427	189	110	102	778	949	3 938
1970	424	422	336	318	180	60	89	710	795	3 334
1971	599	423	378	347	195	101	135	723	749	3 650
1972	539	574	408	416	180	84	164	794	864	4 023
1973	489	493	388	277	200	65	124	797	1 116	3 949
1974	477	474	328	336	196	74	115	693	1 035	3 728
1975	617	626	403	450	251	106	187	812	1 128	4 580
1976	541	499	363	318	220	81	132	781	889	3 824
1977	451	428	322	288	189	86	110	659	878	3 411
1978	475	477	446	381	209	95	199	824	861	3 967
1979	564	538	503	340	211	94	216	812	862	4 140
1980 (1)	514	466	375	305	222	88	178	716	804	3 668
1980 (1)										
januari	43	55	38	7	4	5	15	26	46	239
februari	44	34	13	32	21	4	6	55	45	254
maart	66	67	43	55	28	13	39	115	100	526
april	72	47	15	26	15	4	19	74	85	357
mei	53	23	29	17	15	8	10	61	62	278
juni	27	36	45	27	22	2	8	72	76	315
juli	19	20	29	34	22	9	17	66	40	256
augustus	36	31	31	26	26	9	4	62	79	304
september	66	66	32	23	24	5	26	51	89	382
oktober	52	32	36	30	17	13	9	67	81	337
november	21	29	32	13	23	13	13	51	62	257
december	36	35	40	16	12	5	12	35	65	256
1981										
januari	37	58	14	23	14	5	9	47	29	236
februari	23	19	10	13	13	7	7	54	39	185
maart	32	34	23	20	10	6	8	41	42	216
april	35	36	61	22	8	6	6	59	48	281
mei	27	30	18	21	8	6	11	56	35	212
juni	21	42	42	17	14	9	3	49	54	251
juli	15	28	19	29	13	-	2	31	43	180
augustus	52	38	22	10	8	5	3	47	49	234

(1) Verbeterde cijfers.