

INDUSTRIËLE STATISTIEKEN



1981

MAANDSCHRIFT

SEPTEMBER, Nr 9

NATIONAAL INSTITUUT VOOR DE STATISTIEK

KONINKRIJK BELGIË

MINISTERIE VAN ECONOMISCHE ZAKEN

INDUSTRIËLE STATISTIEKEN

1981

MAANDSCHRIFT

SEPTEMBER, Nr 9

Abonnement : België : 565 F per jaar
Buitenland : 815 F per jaar
Dit nummer : België : 70 F
Buitenland : 95 F

14^{de} JAARGANG

Dit maandschrift is verkrijgbaar bij het **NATIONAAL INSTITUUT VOOR DE STATISTIEK**
Leuvenseweg 44 - 1000 Brussel
Rekening nr 000-2005886-23

INHOUDSOPGAVE

Maandstatistieken

I. <u>Indexcijfers van de nijverheidsproductie</u>	5
A. Voortschrijdend gemiddelde van de indexcijfers van de twaalf laatste maanden	5
B. Bruto-indexcijfers	8
II. <u>Industriële productie in absolute cijfers</u>	
Steenkool- en ijzermijnen. Opvangen van mijngas	18
Leveringen van Belgische steenkolen op de binnenlandse markt. Invoer en uitvoer van steenkolen	18
Winning van bouwsteen en andere niet metaalhoudende mineralen	19
Voedingsnijverheid	20
Tabaksnijverheid	24
Spinnerijen en diverse bedrijvigheid uit de textielnijverheid	24
Weverij	26
Breigoednijverheid	30
Kleding- en confectienijverheid	32
Schoenen- en pantoffelnijverheid	34
Hout- en aanverwante nijverheid	35
Papiernijverheid	36
Leder- en rubbernijverheid	37
Zeepnijverheid	37
Scheikundige nijverheid	38
Nijverheid van de petroleumderivaten	39
Steenkoolagglomerat- en cokesfabrieken	40
Netto-productie, invoer en uitvoer van gas	41
Nijverheid van de niet-metaalhoudende mineralen	41
IJzer- en staalnijverheid	43
Non-ferrometalen	44
Metaalverwerkende nijverheid	45
Plastiekverwerkende nijverheid	51
Verzendingen van de metaalverwerkende nijverheid (driemaandelijke gegevens)	53
Elektriciteit	66
Waterdistributie	66
III. <u>Tewerkstelling</u>	67

Jaarlijkse produktiestatistieken

<u>Jaar 1979</u>	
- Alcoholstokerijen en gistfabrieken	77
- Breigoednijverheid	79
- Nijverheid der cementagglomeraten	83
 <u>Statistieken van de toegestane en begonnen gebouwen</u>	
- Nieuwe woongebouwen, per provincie, waarvoor een bouwvergunning werd verleend	90
- Nieuwe niet-woongebouwen, per provincie, waarvoor een bouwvergunning werd verleend	90
- Nieuwe residentiële bouw	91
- Nieuwe bouw van niet-woongebouwen, naar ruimtecategorie	92
- Nieuwe toegestane bouw : januari, februari en maart 1981	93
- Nieuwe begonnen bouw : januari tot december 1980 (gerectificeerde cijfers) - januari, februari, maart 1981	96
- Vergunningen afgeleverd voor de verbouwing van woongebouwen	111
- Woongebouwen waarvan de verbouwing begonnen is	111
- Vergunningen afgeleverd voor de verbouwing van gebouwen, andere dan woongebouwen	112
- Gebouwen, andere dan woongebouwen, waarvan de verbouwing begonnen is	112

Opmerkingen betreffende de maandstatistieken en driemaandelijke statistieken :

- De cijfers van de productie of de leveringen gepubliceerd voor de verschillende jaren zijn maandgemiddelden of driemaandelijke gemiddelden.
- De totalen kunnen soms lichtelijk verschillen met de som van de gedeeltelijke resultaten wegens afrondingen der cijfers.

Conventionele tekens

.. = gegevens ontbreken
 - = 0 of minder dan de helft der gebezigde eenheid
 (*) = voorlopige cijfers

De komma (,) wordt gebruikt om de eenheden af te zonderen van de decimalen.

Auteursrecht voorbehouden.

Het reproduceren van de inhoud van deze publikatie is niet toegestaan, noch geheel, noch gedeeltelijk, noch in de oorspronkelijke, noch in bewerkte vorm, tenzij met schriftelijke machtiging vanwege het Nationaal Instituut voor de Statistiek.

Het gebruiken van de inhoud van deze publikatie als toelichting of bewijsvoering in een artikel, een boekbespreking of een boek is toegestaan, mits de bron duidelijk en nauwkeurig wordt vermeld.

MAANDSTATISTIEKEN

I. INDEXCIJFERS VAN DE INDUSTRIELE PRODUKTIE (1970=100)

A. ALGEMENE INDEXCIJFERS EN INDEXCIJFERS NAAR DE BESTEMMING DER GOEDEREN(1)

	INDEXCIJFERS NAAR DE BESTEMMING DER GOEDEREN						
	ALGEMEEN IN- DEXCIJFER VAN DE INDUSTRIE- LE PRODUKTIE (NIET INBEGRE- PEN DE BOUW- NIJVERHEID)	GRONDSTOFFEN (CONSUMPTIE- GOEDEREN REN	NIET DUURZAME (CONSUMPTIE- GOEDEREN	DUURZAME (CONSUMPTIE- GOEDEREN	INVESTERINGSGOEDEREN	BOUWNIJVER- HEID INBEGREPEN	BOUWNIJVER- HEID
1977	117.8	114.8	121.6	119.7	125.0	101.7	93.0
1978	120.7	118.8	121.5	118.3	129.5	98.3	86.6
1979	126.2	125.4	125.5	122.0	133.1	86.6	70.1
1980	124.9	124.0	125.4	121.5	129.2	88.4	73.7
1980							
MEI	128.8	128.5	126.8	125.3	135.8	92.6	77.4
JUNI	128.3	128.0	126.3	124.7	135.4	92.3	77.2
JULI	128.1	127.6	126.2	125.0	134.8	92.9	77.5
AUG.	127.9	127.3	125.9	125.2	134.4	92.9	77.7
SEPT.	126.9	126.1	125.7	124.2	132.7	92.4	77.6
OKT.	126.5	125.5	125.8	123.3	132.0	91.7	76.8
NOV.	126.3	125.2	126.2	122.9	131.4	90.5	75.5
DEC.	124.9	124.0	125.4	121.5	129.0	88.6	73.7
1981							
JAN.	124.3	123.1	125.6	120.5	129.0	88.6	73.6
FEB.	123.7	122.3	125.6	120.0	128.4	86.1	70.7
M.	122.8	121.4	125.1	119.3	127.6	85.1	69.8
APR.	122.3	120.7	124.9	118.9	127.3	84.3	68.9
MEI	122.0	120.3	124.6	118.8	126.9	83.4	67.9
JUNI	122.6	120.3	124.9	119.4	127.3	84.4	66.7

INDEXCIJFERS PER BEDRIJFSTAK

	INDEXCIJFERS PER BEDRIJFSTAK											
	VOEDINGS- NIJVER- WINNING VAN STEEN- KOOL	INGE- NIJVER- FABRICA- INGE VAN FABRICA- INGE VAN	TEXTIEL- NIJVER- FABRICA- INGE VAN	BEKLE- DINGS- PAPIER ART. EN SCHOENEN- TONNIJ- VERHEID	HOUT- NIJVER- HEID HOUT- NIJVER- HEID	SCHEIKUN- NIJVER- HEID EN RUBBER- HEID	NIJVER- HEID IN WEEFSELS GEMAAKTE ARTIK.	NIJVER- HEID IN HEID	NIJVER- HEID IN HEID	NIJVER- HEID IN HEID	NIJVER- HEID IN HEID	NIJVER- HEID IN HEID
1977	50.2	124.7	84.6	97.1	111.3	174.0	145.8	112.6	97.4	124.5	154.8	
1978	44.8	126.9	81.1	95.9	115.4	168.5	150.4	110.0	105.5	127.9	167.8	
1979	39.8	130.2	87.7	96.1	123.5	166.2	162.5	111.0	113.8	133.6	171.8	
1980	40.8	132.6	90.4	92.9	122.7	177.9	153.8	107.7	108.4	131.5	176.6	
1980												
MEI	54.6	133.3	90.8	96.6	127.9	176.8	161.7	117.8	116.2	136.8	174.1	
JUNI	54.5	133.0	91.0	95.6	128.5	176.9	160.2	117.4	115.8	137.2	174.9	
JULI	55.1	133.2	91.3	96.2	128.3	177.7	159.3	117.3	115.0	136.9	175.0	
AUG.	55.0	133.2	91.5	96.1	127.1	179.2	158.1	117.4	114.3	136.7	177.1	
SEPT.	55.4	133.2	91.4	95.7	125.8	179.0	156.6	116.3	112.1	135.6	176.4	
OKT.	55.5	133.4	91.4	94.8	124.7	179.3	155.7	115.5	111.1	135.5	176.5	
NOV.	55.8	133.3	91.1	94.1	123.3	179.6	155.3	114.7	109.9	135.3	177.8	
DEC.	55.5	132.4	90.4	92.9	122.7	177.9	153.8	111.9	107.7	133.5	176.6	
1981												
JAN.	55.0	133.2	89.8	91.9	121.5	176.2	154.0	110.9	106.4	131.2	176.6	
FEB.	54.6	133.4	89.3	92.2	120.7	176.5	154.2	108.5	104.8	130.1	177.0	
M.	54.2	133.7	89.4	91.2	120.7	176.2	153.8	105.8	103.2	129.3	174.6	
APR.	53.9	134.1	88.9	91.0	120.1	176.7	153.3	104.9	102.0	129.0	172.9	
MEI	54.0	134.3	89.1	90.6	120.6	177.8	151.9	103.3	101.1	128.7	172.9	
JUNI	54.2	134.8	89.5	91.4	120.6	178.4	152.6	102.0	100.3	129.3	138.1	

(1) NIET GECENTERD VOORTSCHRUIJDEND GEMIDDELDE OVER TWAALF MAANDEN.

INDEXCIJFERS VAN DE INDUSTRIELE PRODUCTIE

GEMIDDELDE VAN DE LAATSTE 12 MAANDEN

1970=100

ALGEMEEN INDEXCIJFER (EXCLUS. BOUWNIJVERHEID)

BOUWNIJVERHEID

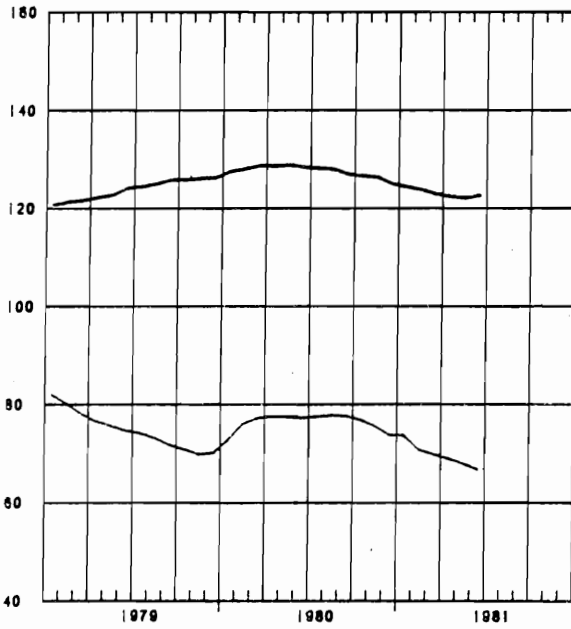

GRONDSTOFFEN EN INTERMEDIAIRE GOEDEREN

INVESTERINGSGOEDEREN (EXCLUS. BOUWNIJVERHEID)

INVESTERINGSGOEDEREN (INCLUS. BOUWNIJVERHEID)

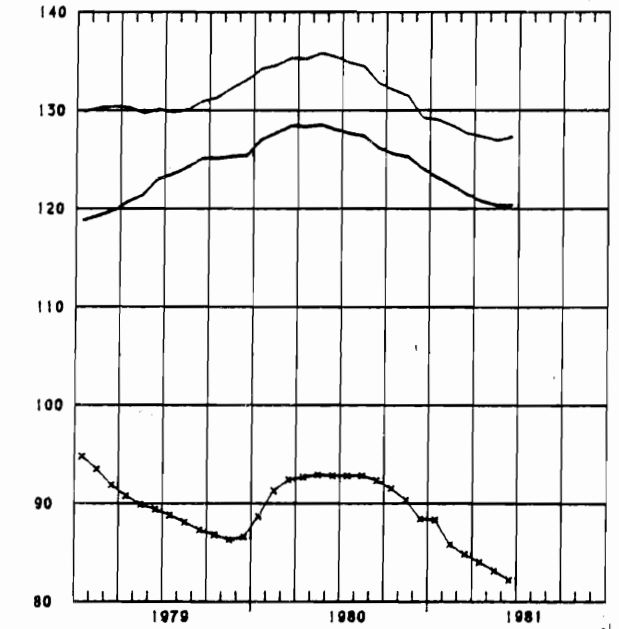

DUURZAME CONSUMPTIEGOEDEREN

NIET-DUURZAME CONSUMPTIEGOEDEREN

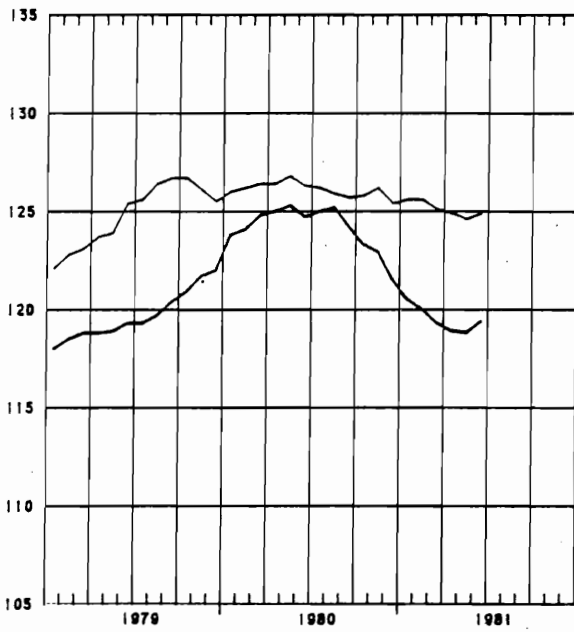

ELEKTRICITEIT

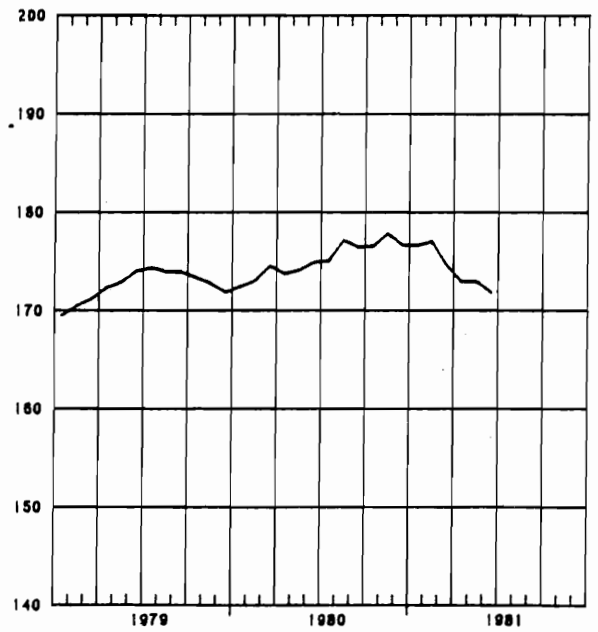

INDEXCIJFERS VAN DE INDUSTRIELE PRODUCTIE

GEMIDDELTE VAN DE LAATSTE 12 MAANDEN

1970=100

— TEXTIELNIJVERHEID

— CONFECTIE EN SCHOENEN

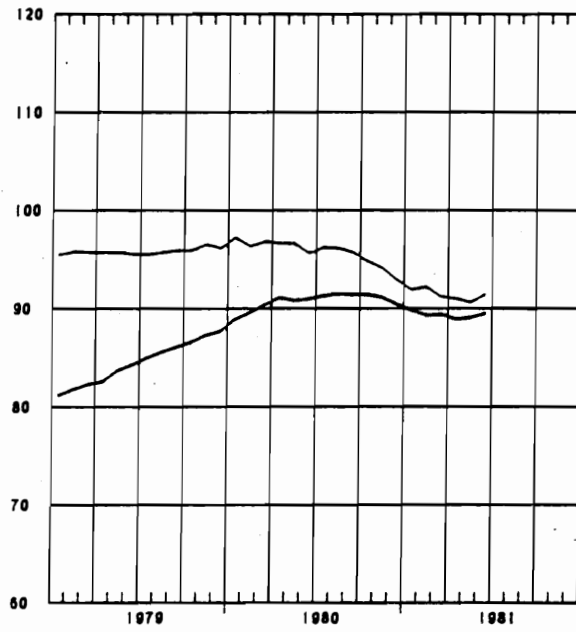

— BASISMETALLURGIE

— METAALVERWERKENDE NIJVERHEID

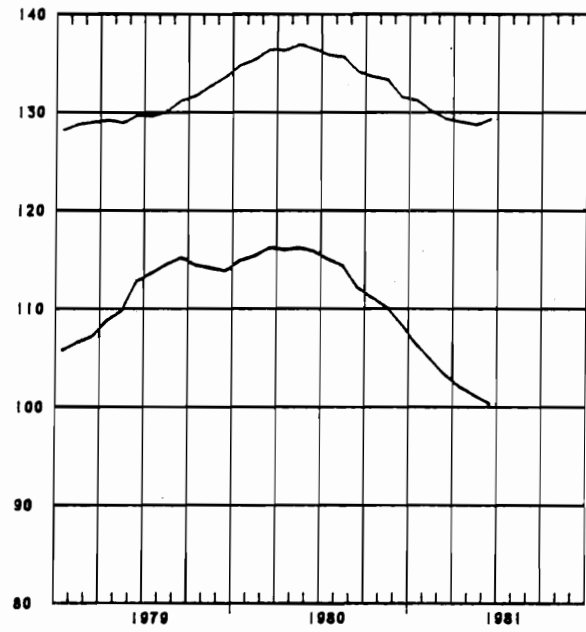

— HOUT EN MEUBELN

— PAPIER EN KARTON

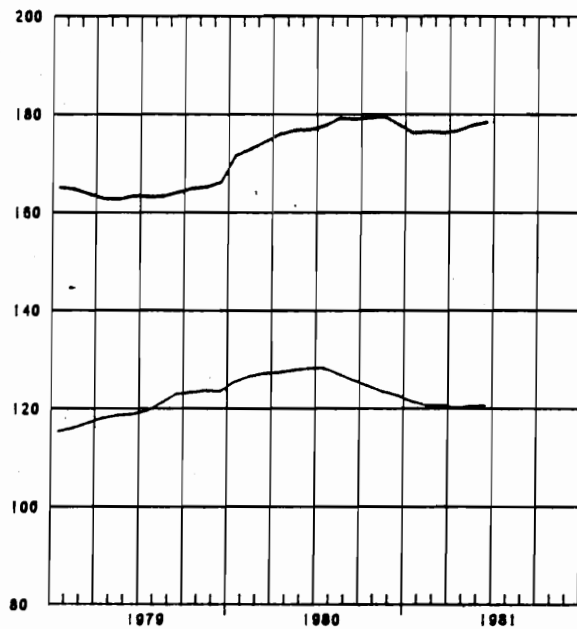

— SCHEIKUNDE EN RUBBER

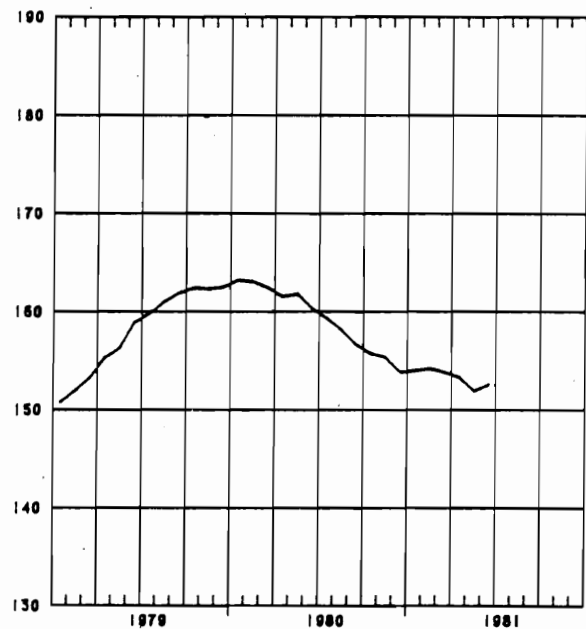

BRUTO INDEXCIJFERS (1)
ALGEMENE INDEXCIJFERS EN INDEXCIJFERS NAAR DE BESTEMMING DER GOEDEREN

	ALGEMENE INDEXCIJFERS		INDEXCIJFERS NAAR DE BESTEMMING DER GOEDEREN						
	VAN DE INDUSTRIËLE PRODUKTIE		GRONDSTOFFEN EN NIET DUURZAME CONSUMPTIEGOEDEREN	NIET DUURZAME CONSUMPTIEGOEDEREN	DUURZAME CONSUMPTIEGOEDEREN	INVESTERINGSGOEDEREN	BOUWNIJVERHEID	BOUWNIJVERHEID	BOUWNIJVERHEID
	INDEXCIJFER	INDEXCIJFER	INDEXCIJFER	INDEXCIJFER	INDEXCIJFER	INDEXCIJFER	INDEXCIJFER	INDEXCIJFER	INDEXCIJFER
1977	117.9	113.2	114.7	121.6	119.8	124.9	101.9	93.3	
1978	120.3	113.5	118.5	121.1	118.0	129.0	98.3	86.8	
1979	126.0	113.7	125.1	125.5	121.6	132.8	86.3	69.9	
1980								73.3	
1980									
MEI	121.0	113.4	121.3	122.2	110.7	117.3	89.7	79.4	
JUNI	128.0	122.7	127.5	130.9	120.0	128.7	101.6	91.3	
JULI	94.2	78.3	93.7	106.9	82.8	99.7	49.7	32.9	
AUG.	113.4	109.5	110.0	113.8	111.5	119.3	93.4	96.3	
SEPT.	131	124	125.7	132.2	137.2	137.1	107.2	96.0	
OKT.	137	128	132.7	142.4	135.3	144.5	108.1	94.8	
NOV.	119	105	119.0	123.0	111.6	125.4	78.7	62.4	
DEC.	116	97	117.4	113.3	112.1	123.2	62.3	41.8	
1981									
JAN.	125	107	121.6	125.9	118.7	134.1	64.8	43.8	
FEB.	121	99	117.8	121.6	122.0	129.2	59.3	38.4	
M.	133	121	129.9	130.5	135.1	136.9	93.0	77.0	
APR.	125	117	125.2	128.1	126.7	131.6	94.3	79.8	
MEI	117	107	117.5	119.4	109.9	116.6	82.3	69.2	
JUNI	135	123	127.7	133.5	127.1	134.0	92.9	77.4	

EXTRACTIEVE NIJVERHEID

	ALGEMENE INDEXCIJFERS		ANDERE EXTRACTIEVE INDUSTRIËN								
	VAN DE		GROEVEN								
	INDEXCIJFER	INDEXCIJFER	ALGEMEEN INDEXCIJFER	ALGEMEEN INDEXCIJFER	PORFIER INDEXCIJFER	HARDSTEEN INDEXCIJFER	MARMER INDEXCIJFER	ZAND INDEXCIJFER	ZAND INDEXCIJFER	LEISTEEN INDEXCIJFER	ALCIUM INDEXCIJFER
1977	63.5	49.9	117.8	116.8	76.5	153.7	51.4	139.1	118.3	...	120.3
1978	57.6	44.6	110.4	110.6	71.8	153.2	62.2	128.1	105.9	...	110.3
1979	53.2	39.7	111.2	111.3	62.2	165.3	58.0	139.3	107.8	...	111.4
1980	55.0	40.3	122.0	123.8	75.6	220.7	57.1	126.9	102.1	...	118.6
1980											
MEI	49.5	34.5	125.1	127.7	67.1	222.2	59.4	154.2	109.8	...	120.1
JUNI	55.7	37.0	157.6	166.5	96.5	314.4	74.0	187.9	122.7	...	138.5
JULI	40.0	31.4	69.6	60.4	38.1	80.5	21.6	72.9	64.1	...	90.2
AUG.	46.8	31.0	132.8	140.7	81.3	253.9	52.4	162.3	128.7	...	115.9
SEPT.	60.4	41.6	156.8	164.1	103.1	312.3	60.0	176.1	126.1	...	141.4
OKT.	63.7	45.1	155.2	163.4	102.4	305.5	59.2	178.3	128.1	...	138.0
NOV.	60.9	48.0	103.9	103.2	70.8	191.9	53.5	121.3	80.0	...	105.8
DEC.	46.7	36.8	79.7	76.6	67.6	131.1	52.8	38.9	58.6	...	87.0
1981											
JAN.	51.1	41.3	76.0	72.7	60.8	126.5	40.0	35.2	59.9	...	83.4
FEB.	52.3	41.3	86.6	84.3	52.3	186.7	34.2	40.4	69.4	...	91.9
M.	58.4	44.2	115.8	118.5	48.1	288.5	40.3	98.5	96.7	...	110.3
APR.	59	42.6	134								
MEI	50	36	115								
JUNI	58		144								

FABRIEKSNIJVERHEID

VOEDINGSNIJVERHEID EN BEREIDING VAN DRANKEN													
JAAR	ALGEMEEN												
	VOEDINGSNIJVERHEID						BEREIDING VAN DRANKEN						
INDEX	CIJFER	ALGEMEEN	BEREIDING VAN	INDEX	CIJFER	ALGEMEEN	BEREIDING VAN	INDEX	CIJFER	ALGEMEEN	BEREIDING VAN	INDEX	
		FA-DE	FA-DE	FA-DE	FA-DE	FA-DE	FA-DE	FA-DE	FA-DE	FA-DE	FA-DE	FA-DE	FA-DE
		INDEX	CIJFER	INDEX	CIJFER	INDEX	CIJFER	INDEX	CIJFER	INDEX	CIJFER	INDEX	CIJFER
1977	121.3	124.7	130.5	117.2	107.7	118.5	188.2	104.4	112.2	110.3	132.2	123.1	
1978	124.2	126.3	134.8	128.2	103.4	126.8	218.7	106.6	108.3	106.4	126.3	117.2	
1979	130.5	130.2	139.7	115.5	104.8	146.3	225.5	110.1	110.2	109.1	106.6	122.3	
1980		132.4	142.0	123.2	116.3	135.6	205.0	116.5	112.2	112.5	80.9	120.9	
1980													
MEI	125.3	126.3	129.8	75.3	98.2	32.0	214.9	102.6	117.3	118.2	70.6	113.7	
JUNI	132.5	137.1	140.7	140.3	113.8	25.7	157.6	88.4	128.3	128.8	85.5	131.8	
JULI	97.6	119.1	119.0	174.5	80.6	13.2	163.3	102.8	117.5	118.0	78.8	66.3	
AUG.	117.6	126.8	135.8	120.1	114.1	29.7	161.2	116.2	107.9	108.4	72.1	116.2	
SEPT.	135	141.7	154.5	123.5	136.8	38.6	199.8	120.4	115.3	115.0	92.8	137.0	
OKT.	143	162.6	183.1	99.6	142.9	433.0	198.7	130.9	121.2	121.2	93.1	134.9	
NOV.	126	135.0	157.0	145.9	117.6	499.2	175.0	114.7	91.5	90.8	84.6	108.5	
DEC.	123	127.7	149.2	110.6	127.5	355.9	192.4	141.2	85.1	83.7	93.5	110.1	
1981													
JAN.	131	126.4	135.6	134.3	137.7	24.4	289.1	112.9	107.3	107.7	76.0	122.8	
FEB.	125	121.8	128.5	137.1	131.7	25.4	324.1	111.1	107.3	108.1	69.4	120.5	
M.	138	136.9	143.7	122.7	144.4	48.7	328.2	133.6	122.0	123.5	68.9	123.0	
APR.	129	140			134.7	44.9			124.9	125.9	80.2	135.6	
MEI	122	128				40.7			113.0	114.2	69.7	122	
JUNI	140	143				30.1					76.9	132	

TEXTIELNIJVERHEID													
SPINNERIJEN EN WEVERIJEN													
JAAR	ALGEMEEN												
	SPINNERIJEN						WEVERIJEN						
INDEX	CIJFER	ALGEMEEN	BEREIDING VAN	INDEX	CIJFER	ALGEMEEN	BEREIDING VAN	INDEX	CIJFER	ALGEMEEN	BEREIDING VAN	INDEX	
		INDEX	CIJFER	INDEX	CIJFER	INDEX	CIJFER	INDEX	CIJFER	INDEX	CIJFER	INDEX	CIJFER
		INDEX	CIJFER	INDEX	CIJFER	INDEX	CIJFER	INDEX	CIJFER	INDEX	CIJFER	INDEX	CIJFER
1977	84.6	88.5	88.6	69.6	54.9	83.4	38.2	122.8	83.1	75.0	38.5		
1978	80.9	85.0	86.7	65.8	56.3	...	23.0	134.3	73.0	75.2	30.0		
1979	87.6	381.3	86.1	67.1	62.1	...	24.2	146.1	72.1	79.9	21.9		
1980	90.3	97.5	87.1	68.0	61.6	...	21.8	155.6	75.8	78.4	18.5		
1980													
MEI	80.5	84.6	78.9	60.0	56.0	...	19.7	129.4	68.4	79.1	13.3		
JUNI	96.2	102.1	97.0	71.3	64.0	...	20.6	148.7	84.9	88.5	16.3		
JULI	62.6	71.7	29.3	42.3	52.9	...	13.3	97.4	32.2	61.9	13.3		
AUG.	71.6	74.0	86.9	58.4	52.9	...	13.3	137.9	70.2	51.4	12.4		
SEPT.	99.5	107.0	99.3	74.6	62.8	...	24.9	176.5	89.0	70.6	20.7		
OKT.	103.8	112.5	101.1	77.6	63.0	...	23.9	186.1	92.1	71.1	24.4		
NOV.	83.8	91.9	79.6	62.0	50.4	...	19.1	167.3	69.6	66.9	18.0		
DEC.	87.2	93.3	757.0	63.9	65.4	...	22.5	136.3	69.6	58.5	17.1		
1981													
JAN.	88.4	95.9	84.6	66.6	52.9	...	23.8	167.7	78.3	69.9	19.1		
FEB.	90.6	97.6	77.7	67.0	57.5	...	17.1	169.4	75.8	67.1	18.9		
M.	107	106	77.3	71.7	55.6	...	21.3	187.3	84.1	71.8	21.5		
APR.	92	100	71.2	71.2	54.8	...	21.0	126.8	74.0	63.9	21.1		
MEI	75				48.8	...		150.8			17.6		
JUNI	101				48.0	...							

(1) JULI EN AUGUSTUS : GEMIDDELDE VAN DE TWEE MAANDEN. ZIE BLZ 24 : NOTA 5.

FABRIEKSNIJVERHEID (VERVOLG)

TEXTIELNIJVERHEID (VERVOLG)										
SPINNERIJEN EN WEVERIJEN (VERVOLG)										
WEVERIJEN							BREI- GOED- NIJVER- HEID	I HARDE VE- IZELS SPIN- NERIJ EN TOUWSLA- GERIJ	FABRIKATIE VAN ARTIKELN NIET ELDERS IGENDM	
ALGEMEEN	WEEFSELS	WEEFSELS	WEEFSELS	WEEFSELS	WEEFSELS	WEEFSELS				
INDEX- CIJFER	VAN KATOEN	VAN VLAS	VAN WOL	V. RAYONNE EN RAYONNE VEZELS	VAN JUTE					
1977	106.3	69.2	55.6	70.0	297.3	15.1	73.9	49.2	94.7	
1978	104.3	64.5	71.6	70.6	292.5	13.1	66.4	48.2	101.2	
1979	120.5	73.5	62.5	78.5	331.4	17.5	67.3	51.3	110.7	
1980	127.9	72.3	53.3	91.4	353.3	17.3	69.7	48.4	76.1	
1980										
MEI	108.9	63.7	56.6	80.2	292.3	17.5	67.7	42.8	68.5	
JUNI	133.9	75.0	59.3	99.5	355.3	21.1	77.6	55.1	81.7	
JULI	106.6	60.3	29.1	80.9	281.4	15.7	36.4	35.4	64.1	
AUG.	88.2	54.2	39.5	57.1	267.1	12.8	65.3	30.5	48.6	
SEPT	141.6	76.7	53.0	101.1	407.0	15.2	76.3	44.2	84.2	
OKT.	151.2	80.4	53.4	109.2	443.1	14.2	76.7	38.8	99.4	
NOV.	124.5	59.9	46.5	95.0	350.3	12.7	58.7	35.8	72.6	
DEC.	126.4	64.0	42.0	95.4	364.9	10.8	64.3	98.4	64.3	
1981										
JAN.	127.5	51.0	53.3	103.1	392.5	112.5	66.8	46.1	74.7	
FEB.	130.5	56.0	53.9	88.2	408.4	140.6	69.2	53.8	88.0	
M.	145	61	53	103	462	147	75.9	58.0	87.6	
APR.	139	70	54	96	415	144		56.7		
MEI								52.0		

VERVAARDIGING VAN KLEDINGSTUKKEN, KONFECTIE										
VAN DIVERSE ARTIKELN EN WEEFSELS, FABRIKATIE						PAPIER- EN KARTONNIJVERHEID				
VAN SCHOENEN						HOUTNIJVER- HEID EN AANVERWANTE BEDIJVEN				
ALGEMEEN	KLEDING- STUKKEN	ANDERE ARTIKELN IN WEEFSELS	SCHOENEN EN PANTOFFELS			ALGEMEEN	PRODUKTIE	VERWERKING		
INDEX- CIJFER						INDEX- CIJFER				
1977	97.6	117.5	33.5	31.1	174.1	111.6	96.8	123.5		
1978	99.8	122.1	31.3	27.0	167.4	115.2	104.2	124.4		
1979	95.8	115.4	51.1	27.7	165.7	123.3	115.3	129.1		
1980	93.1	112.2	49.1	27.1	177.6	122.3	116.5	126.3		
1980										
MEI	79.3	94.4	50.4	26.0	164.7	114.5	113.9	116.0		
JUNI	78.8	92.4	53.6	30.7	196.4	137.0	131.8	140.3		
JULI	65.9	80.3	29.7	16.5	103.9	89.6	99.7	80.0		
AUG.	92.8	112.1	39.4	27.7	155.9	108.0	95.3	118.0		
SEPT	120.7	146.4	54.1	32.6	196.2	128.5	118.1	136.2		
OKT.	103.2	124.9	58.5	27.1	204.6	129.0	116.2	138.8		
NOV.	75.1	91.2	43.4	21.1	165.5	110.7	105.8	113.9		
DEC.	74.5	89.2	40.6	23.7	176.5	108.6	107.8	108.3		
1981										
JAN.	88.4	106.8	43.5	24.8	168.2	118.4	113.9	121.2		
FEB.	101.8	122.8	44.9	30.7	178.5	119.4	116.3	121.1		
M.	110.6	34.4	48.1	29.6	200.5	143.6	140.1	145.5		
APR.	99			26	199	126	116.2	130		
MEI	75			20	176	122	124	120		
JUNI	89			25	133	137	125	138		

FABRIEKSNIJVERHEID (VERVOLG)

	LEDERINDUSTRIE			SCHEIKUNDIGE NIJVERHEID EN RUBBERNIJVERHEID								
				ALGEMEEN				SCHEIKUNDIGE NIJVERHEID				RUBBER- NIJVER- HEID
				INDEX-								
	ALGEMEEN	ZWAAR	LICHT	CIJFER	ALGEMEEN	BASIS-	PLASTIEK			ZEEP	STIKSTOF	
INDEX-	LEDER	LEDER		INDEX-	CHEMIE	VERWER-						
CIJFER				CIJFER		KING						
1977	66.2	100.0	63.3	145.6	143.9	133.1	223.8	161.6	110.1	161.6		
1978	52.9	80.3	50.6	150.0	148.6	135.5	237.0	167.6	102.3	159.7		
1979	43.0	80.0	40.2	161.8	160.5	148.7	258.5	166.1	100.0	168.3		
1980	34.5	84.1	30.9	153.5	151.1	134.3	252.0	180.1	98.7	181.9		
1980												
MEI	35.1	97.3	30.6	160.7	159.1	146.8	246.1	186.4	101.9	173.7		
JUNI	42.5	90.6	38.9	158.9	156.8	135.2	277.4	206.8	97.5	199.4		
JULI	16.0	7.0	16.5	119.2	121.3	112.0	172.7	137.7	107.3	67.2		
AUG.	32.7	99.4	27.9	130.7	127.8	104.9	228.0	159.1	111.7	171.2		
SEPT.	33.1	88.3	29.1	157.0	153.5	132.0	271.2	190.8	101.5	206.5		
OKT.	38.6	91.0	34.8	164.9	160.2	140.4	274.8	207.5	92.0	214.8		
NOV.	34.5	96.0	30.0	149.2	147.4	136.1	229.0	166.4	98.0	165.4		
DEC.	30.4	89.7	26.0	143.2	140.9	128.9	215.6	152.1	108.1	170.8		
1981												
JAN.	32.4	95.9	29.0	164.4	162.6	141.4	287.0	181.9	108.9	177.5		
FEB.	20.4	90.9	27.3	163.1	169.3	135.0	314.7	193.6	103.4	169.7		
M.	34.9	100.6	30.5	167	162	144.4	359	191.1	100	201.0		
APR.	43.9	89.7	39.3	158								
MEI	36.8	84.4	38.0	145								
JUNI	39	88	35	167								

	AFGELEIDE BEDRIJVEN V. DE STEEN				NIJVERHEID VAN NIET METAALHOUDENDE MINERALEN							
	KOOLEN EN PETROLEUMNIJVERHEID											
	PETRO-		ONAFHANGIG		GLAS				KALK, DOLOMIE			
	ALGEMEEN	LEUM	STEEN	IKELIJKE	ALGEMEEN	KLEI	ALGEMEEN			KERA-	LOHIET	
MEEN	RAFFI-	KOOL	COKES-	MEEN					MISCHE	PLEIS-		
INDEX-	INADE-	AGGLO-	FABRIE-	INDEX-	MEEN	VLAK-	HOL-	CEMENT	PRO-	TER EN		
CIJFER	RIJEN	IMERATEN	KEN	CIJFER	INDEX-	GLAS	GLAS		DUKTEN	AGGL.,		
					CIJFER					ENZ.		
1977	77.1	120.3	17.0	...	112.3	106.7	120.1	111.9	125.1	115.3	79.9	123.8
1978	71.3	109.5	16.8	...	111.2	103.1	121.1	118.1	117.5	112.8	79.4	119.8
1979	72.2	110.8	20.6	...	111.5	88.0	126.9	124.2	122.3	114.7	72.2	125.9
1980	70.0	107.3	11.0	...	111.5	83.1	134.1	128.8	131.6	111.4	68.4	122.8
1980												
MEI	74.8	115.5	9.9	...	126.2	91.7	148.0	138.9	148.2	134.7	70.8	133.3
JUNI	64.1	97.0	10.7	...	128.1	96.3	136.3	120.6	143.5	145.2	76.8	135.3
JULI	63.0	98.2		...	88.4	59.8	125.4	123.7	119.9	77.0	51.9	74.8
AUG.	74.6	115.3	10.2	...	114.8	80.7	130.2	131.8	116.6	128.3	59.6	126.4
SEPT.	62.4	93.7	15.8	...	121.2	91.5	130.2	130.4	122.5	138.8	66.9	124.5
OKT.	54.1	80.8	8.6	...	123.9	104.6	132.7	120.5	131.9	137.2	72.8	125.9
NOV.	67.6	103.2	10.8	...	101.2	81.0	128.3	115.3	133.6	93.4	64.9	106.0
DEC.	69	108	12.8	...	82.5	48.2	132.0	124.8	131.2	54.1	60.7	83.6
1981												
JAN.	72.7	111.7	14.1	6.0	79.3	28.1	123.7	120.4	132.5	60.9	57.9	97.0
FEB.	59.9	92.1	5.9	6.6	77.4	24.8	106.5	86.9	119.6	71.0	58.3	
M.	62		7.7	7.9	96.7	41.5	116.9	92.6	134.2	103.5	62.9	
APR.	48		5.4			61.6	128.3	106.4	142.5	122.9	68.5	
MEI	52									120.5	61.7	
JUNI	62									122.0		

FABRIEKSNIJVERHEID (VERVOLG)

BASIS - METAALNIJVERHEID									
	IJZERNIJVERHEID					VORMSTAALGIETERIJEN, IJZERGIE- EN METAALTREKKERIJ, KOUDWALSERIJ			
	ALGEMEEN	IJZERNIJVERHEID			ALGEMEEN	VORMSTAAL-	IJZERGIE-	DRAAD-	EN
	INDEX- CIJFER	ALGEMEEN INDEXCIJ- FER	GIET- IJZER	RUW- STAAL	AFGEWERKTE PRODUKTEN	INDEXCIJ- FER	GIETE- RIJEN	TERIJEN	METAALTREK- KOUWAL- SERIJ
1977	97.4	89.2	82.3	89.7	94.4	89.6	83.5	80.9	90.4
1978	105.2	100.4	93.6	100.5	105.8	87.6	73.6	67.2	95.4
1979	113.6	109.1	99.6	107.2	118.1	88.8	77.6	64.0	98.0
1980	108.1	101.6	91.0	98.2	112.7	87.0	82.6	65.8	92.2
1980									
MEI	117.8	120.6	111.7	120.7	127.5	84.2	72.9	66.0	90.4
JUNI	118.1	112.9	102.3	110.0	123.6	88.4	79.5	66.0	95.6
JULI	85.0	83.0	78.5	83.0	86.4	64.3	54.6	43.0	73.1
AUG.	92.6	84.3	81.8	88.7	82.9	77.7	76.0	68.0	76.8
SEPT.	97.1	80.1	64.9	72.7	98.7	92.5	86.2	77.5	94.8
OKT.	102.1	86.3	75.0	82.4	98.7	93.4	89.4	74.8	96.6
NOV.	92.2	82.9	72.6	78.5	95.0	81.2	82.6	62.2	83.7
DEC.	108.1	84.9	73.5	77.9	99.6	81.7	82.1	57.6	87.1
1981									
JAN.	98	86.8	82.3	87.4	89.4	86.0	85.9	60.0	92.3
FEB.	97	90.2	81.8	89.0	99.2	83	75	63.3	96
M.	112	103.4	93.3	102.5	112.5	91	84	67	97
APR.	103	98.7	87.6	96.1	109.9	83	67	59	93
MEI	108	102.8	98.6	108.3	101.3	77	72	51	86
JUNI	109		95	109		87	76	62	97

BASIS-METAALNIJVERHEID (VERVOLG)									
	NIJVERHEID VAN DE NON-FERRO METALEN							COKES	
	ALGEMEEN	RUWE PRODUKTEN					HALF-	FABRIEKEN	AFHANKE
	INDEXCIJ FER	ALGEMEEN INDEXCIJFER	KOPER	ZINK	LOOD	TIN	PRODUKTEN	DE METAAL- INDUSTRIE	
1977	148.9	145.7	163.0	107.5	114.8	88.3	155.7	97.5	
1978	141.2	135.4	146.0	100.1	116.9	91.7	152.7	100.7	
1979	156.5	155.8	150.4	108.3	106.0	83.6	158.0	113.4	
1980	154.3	156.9	152.2	103.7	119.6	80.1	152.2	105.9	
1980									
MEI	147.4	150.2	143.3	100.7	122.9	90.0	145.0	119.3	
JUNI	175.3	175.7	173.6	110.5	127.0	110.3	175.5	113.4	
JULI	106.0	104.5	91.9	88.3	79.3	58.9	107.9	113.5	
AUG.	132.6	140.2	135.1	98.8	100.5	64.0	124.5	100.6	
SEPT.	155.9	164.2	160.8	100.6	123.0	120.2	156.4	88.9	
OKT.	164.0	172.9	172.1	105.9	134.4	93.3	154.7	91.7	
NOV.	132.6	135.7	136.1	89.2	104.2	27.1	129.7	88.6	
DEC.	127.1	146.0	132.2	110.4	117.9	98.4	127.5	97.3	
1981									
JAN.	128.2	120.0	100.0	109.1	221.0	37.1	137.9	100.9	
FEB.	143.3	135.4	123.0	106.4	224.9	47.4	141.4	93.7	
M.	163.4	171.3	166.5	121.8	221.5	49.6	161.2	108.1	
APR.	143								

FABRIEKSNIJVERHEID (VERVOLG)

METAALVERWERKENDE NIJVERHEID														
ALGE-PRODUKTIE VAN WERKEN UIT METAAL, MET UIZONDE-							CONSTRUCTIE VAN MACHINES MET UITZONDERING							
MEEN IRING VAN MACHINES EN TRANSPORTMATERIEEL							VAN ELEKTRISCHE MACHINES							
INDEX-														
ICIJFER	ALGE-	SMEDWERK,	PLAAT-	TOEBE-	BRUG-	WAPENS	ALGE-	IDRIJF-	WERK-	DIV.	HEF-EN	TOEST.	TEXTIEL	
	MEEN	WARM,PERS	BEWERK	HOREN	GEN,	EN	MEEN	KRACHT	TUIG-	MECHA-	WEEG-	V. DI-	MACHI-	
INDEX-	EN DIEP	KING	V. BOUW	VAK-	MUNI-	INDEX-	MACHI-	MACHI-	NIIEK-	TOEST.	VERSE	INES	EN	
ICIJFER	TREKWERK	ENZ.	BEDRYF	WERK,	TIE	ICIJFER	INES	INES	CONSTR.	ENZ	NIJVER	TOEBE-		
				ENZ.			ENZ.	ENZ.			HEDEN	HOREN		
1977	124.5	121.1	124.2	114.3	105.9	106.2	177.4	120.8	139.7	100.4	123.6	121.7	120.8	100.6
1978	127.4	117.4	113.4	113.5	103.5	99.7	175.4	121.2	140.0	105.8	125.0	138.3	112.2	90.1
1979	133.6	125.3	113.5	124.2	107.7	105.6	198.6	131.2	146.8	118.5	133.9	150.7	121.2	100.4
1980			112.7	125.8	109.1		182.7				137.2		104.2	
1980														
MEI	122.0	120.3	119.5	123.5	100.6	100.3	181.9	119.7	149.7	109.0	133.2	145.5	96.4	83.3
JUNI	128.9	128.2	116.7	130.9	110.4	111.7	180.9	126.6	157.7	118.9	136.3	152.4	102.1	92.8
JULI	93.8	92.8	75.6	102.7	79.2	88.4	101.1	95.5	112.7	89.0	95.2	124.0	80.0	67.6
AUG.	122.8	121.8	110.3	121.8	107.7	101.1	182.3	116.2	143.4	106.3	128.4	144.5	89.4	91.2
SEPT	145	133.3	122.1	128.7	118.0	119.0	183.3	138	163	120.9	151.7	168	111.9	101.3
OKT.	151	132.9	115.7	126.7	115.2	125.7	183.7	141	158.0	117.7	141.4	165	105.2	101.5
NOV.	165	118.5	93.2	116.3	105.2	109.8	163.4	119	150	105.2	134.8	151	93.4	89.6
DEC.	124	130	91.4	115.6	104.6	103	154.5	119	160	119	142.5	123	94.4	93
1981														
JAN.	134	133	92.6	136	108	111	240	135	161	124	148.4	162	107	100
FEB.	127	113	95.1	136	104	103	121	126	132	117	156.1	157	105	91
*M.	138	130	95	143	107	107	218	136	148	113	166	168	117	94
*APR.	177	160	117	138	107	101	198	130	137	120	152	167	108	91
*MEI	119	116	115	137	90	98	168	119	133	100	141	153	101	79
*JUNI	135	127	130	133	107	105	186	129	137	117	151	161	107	100

METAALVERWERKENDE NIJVERHEID (VERVOLG)													
ELEKTRISCHE CONSTRUCTIE				CONSTRUCTIE VAN TRANSPORTMATERIEEL				MEET-,		ELEK-		WATER-	
LABORA-				TRI-				CITEIT		BUTIE			
ALGE-	ROTE-	APPAR.	ANDERE	ALGE-	SCHEEPS	MOTOR-	ISPOOR-	VLIEG-	ITORIUM				
MEEN	RENDE	VOOR DE	PRO-	MEEN	BOUW	VOER-	EN	TUIG-	TOE-				
INDEX-	EN	INIJV.	EN	DOUKTEN	INDEX-	TUIGEN	TRAM-	INDU-	STELLEN				
ICIJFER	STA-	HUIS-		ICIJFER		RIJWIE-	WEGMA-	STRIE	ENZ.				
	ITISCHE	HOUD.				LEN,	TERIEEL						
	MACH.	GEBRUKI				ENZ							
1977	124.4	86.0	59.0	143.1	152.1	111.9	147.5	110.6	392.1	93.8	154.6	129.4	
1978	130.5	99.2	62.3	148.8	165.3	156.0	144.7	75.3	680.3	101.9	167.0	131.9	
1979	129.3	96.0	66.5	147.2	178.9	116.5	161.0	80.7	1223.9	108.1	171.5	133.5	
1980							142.2				176.3	135.8	
1980													
MEI	115.9	78.5	71.4	131.4	158.9	121.0	123.3	103.7	1647.4	124.7	161.8	140.3	
JUNI	123.1	92.0	76.5	138.7	165.3	113.6	137.3	112.7	1707.3	139.9	167.2	142.2	
JULI	86.8	64.4	54.4	97.7	120.4	92.0	99.7	67.0	1189.6	113.2	146.5	130.0	
AUG.	126.5	104.0	75.2	141.8	150.8	111.6	118.8	115.2	1861.6	152.9	152.5	133.8	
SEPT	134.2	106.4	76.7	150.9	181	105	140.4	83	1741	165.7	162.2	106.7	
OKT.	140.0	108.0	83.4	157.8	194	129	144.7	106	1802	169.2	182.6	108.0	
NOV.	124.0	99.0	77.2	139.0	163	109	126.9	84	1670	157.4	186.6	131.5	
DEC.	127				161	101	129.4	91	1884	79	193.3	131.0	
1981													
JAN.	131				172	128	136.4	96	2052	115	195.0	134.0	
FEB.	130				166	137	134	94	1630	121	177.9	128.3	
*M.	131				189	118	159	110	2301	139	172.6	140.1	
*APR.	126				184	110	153	113	2431	124	153.0	119	
*MEI	115				155	66	133	98	2273	128	157.8	151	
*JUNI	127				193	122	161	121	2301	153	153.2	151	

BRUTO INDEXCIJFERS VAN DE INDUSTRIELE PRODUCTIE

1970=100 x-x-x 1979 — 1980 — 1981

ALGEMEEN INDEXCIJFER (EXCLUS. BOUWNIJVERHEID)

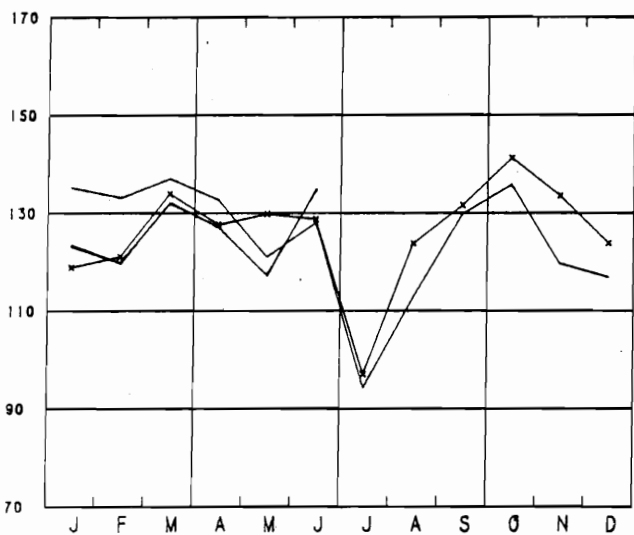

GRONDSTOFFEN EN INTERMEDIAIRE GOEDEREN

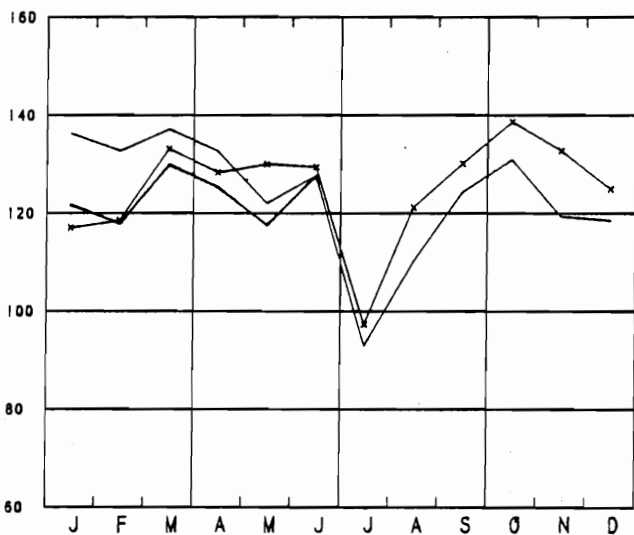

ALGEMEEN INDEXCIJFER (INCLUS. BOUWNIJVERHEID)

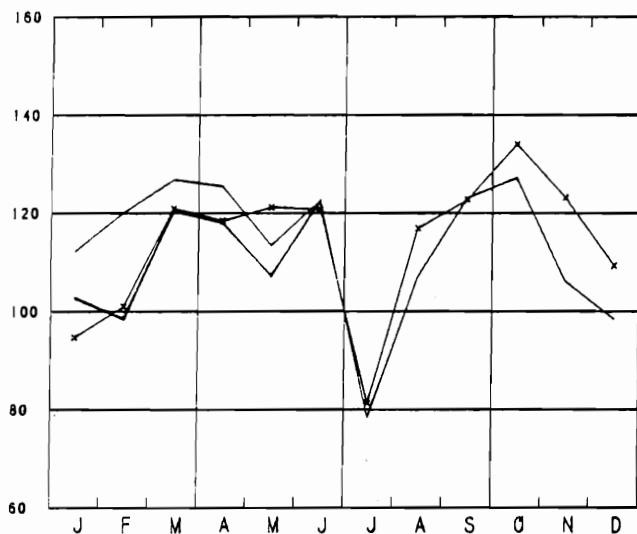

NIET-DUURZAME CONSUMPTIEGOEDEREN

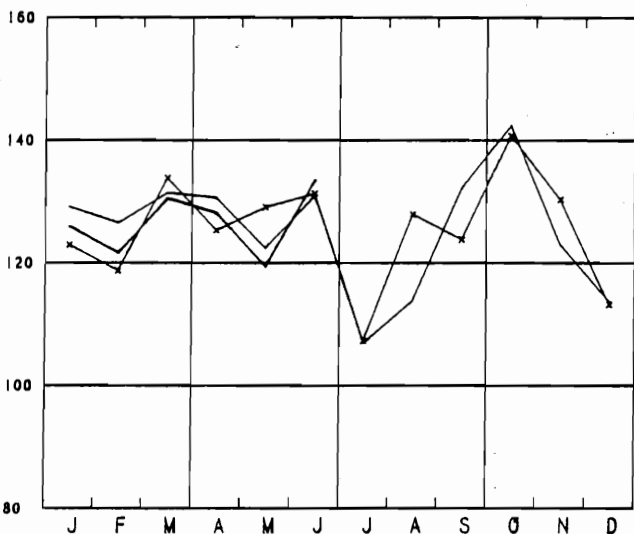

BOUWNIJVERHEID

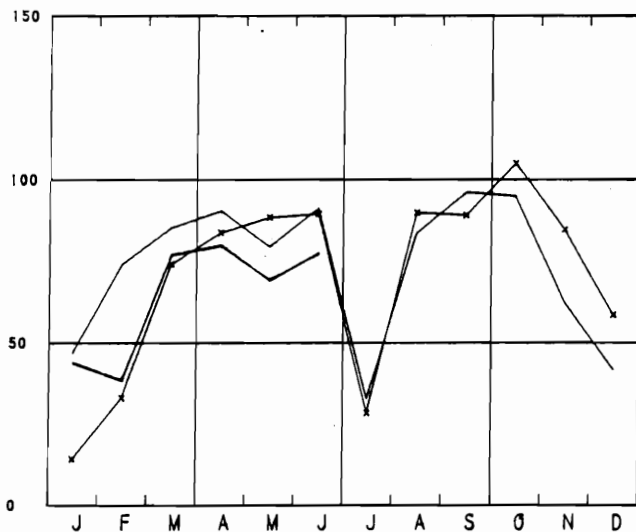

DUURZAME CONSUMPTIEGOEDEREN

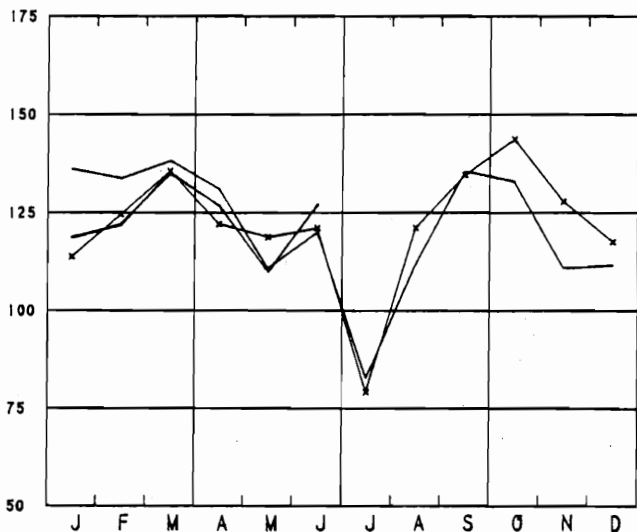

BRUTO INDEXCIJFERS VAN DE INDUSTRIELE PRODUCTIE

1970=100 1979 ——— 1980 ——— 1981 ———

INVESTERINGSGOEDEREN (EXCLUS. BOUWNIJVERHEID)

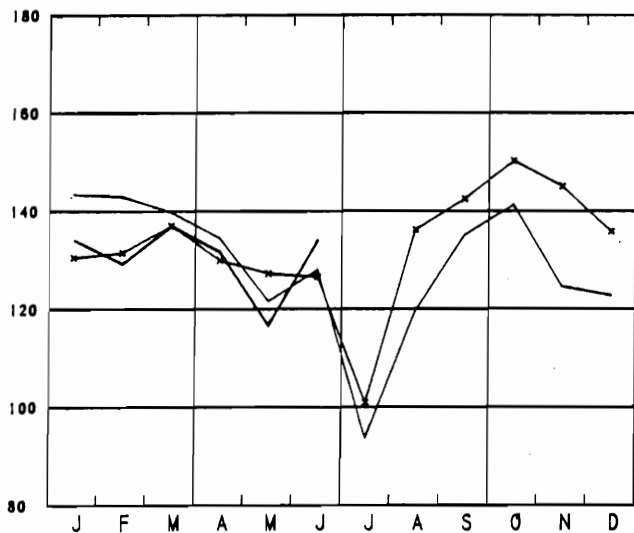

VOEDING EN DRANKEN

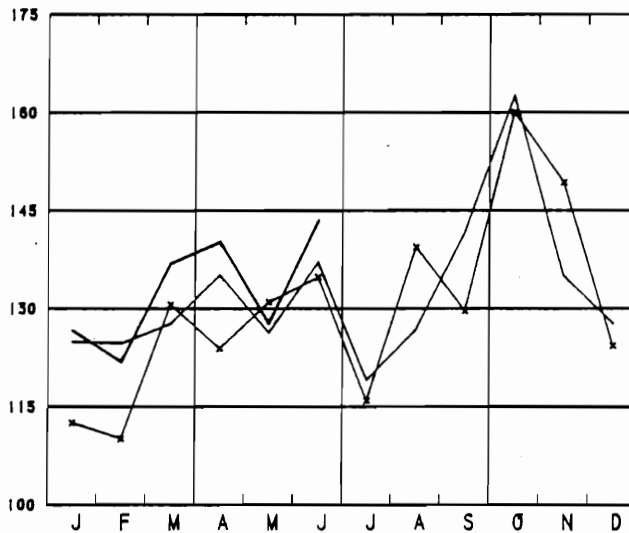

INVESTERINGSGOEDEREN (INCLUS. BOUWNIJVERHEID)

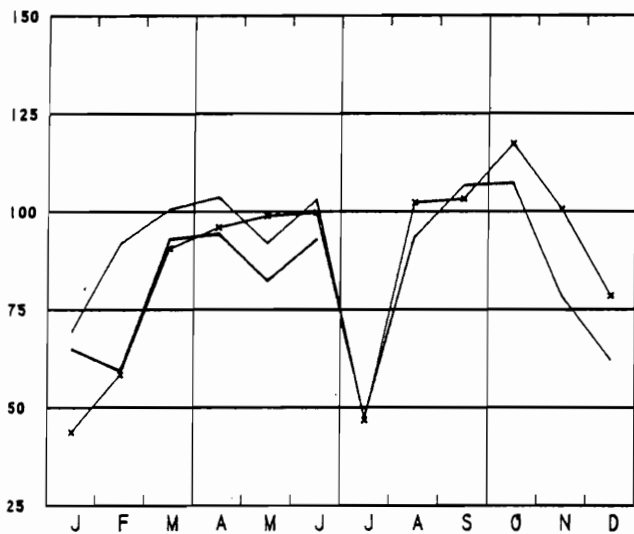

TEXTIELNIJVERHEID

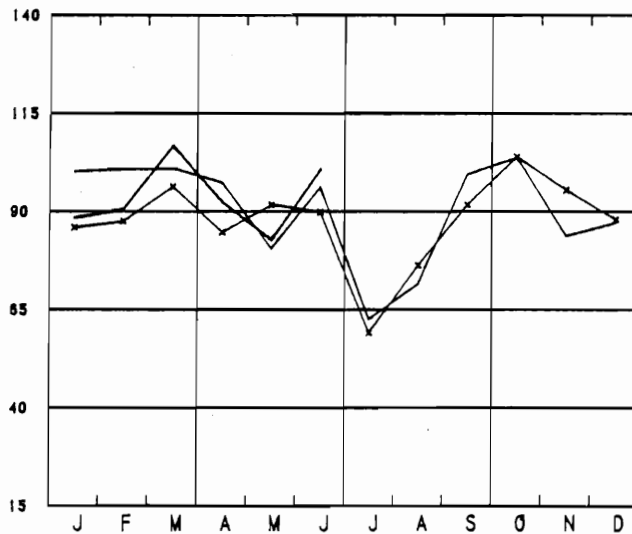

WINNING VAN STEENKÖÖL

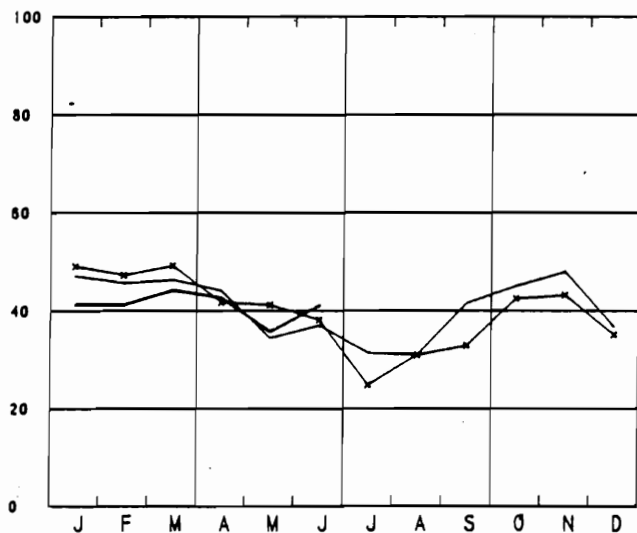

CONFECTIE EN SCHOENEN

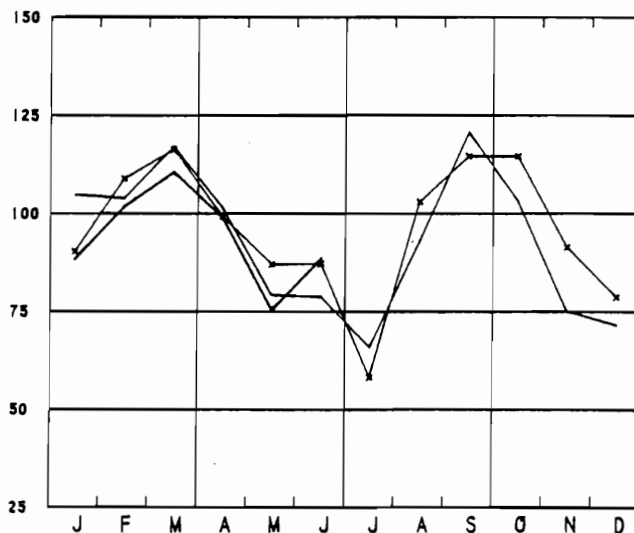

BRUTO INDEXCIJFERS VAN DE INDUSTRIELE PRODUKTIE

1970-100 1979 1980 1981

FABRICAGE VAN WERKEN UIT METAAL

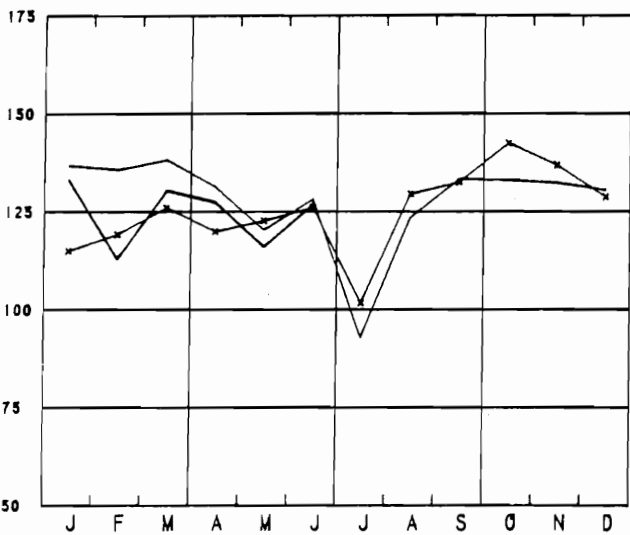

METAALVERWERKENDE NIJVERHEID

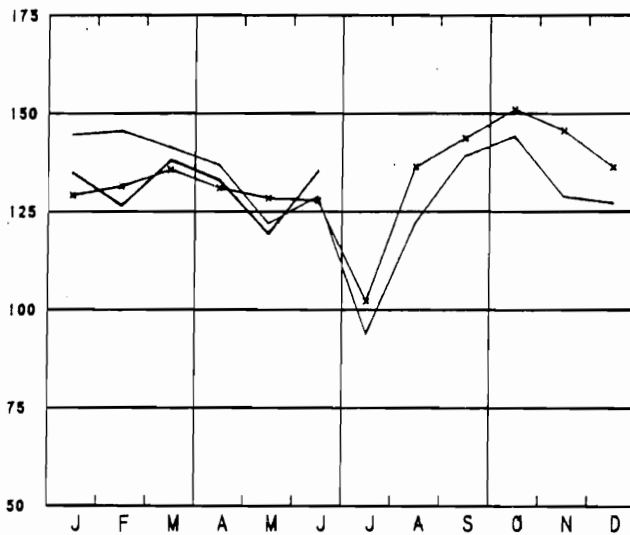

NIET-METAALHOUDENDE MINERALEN

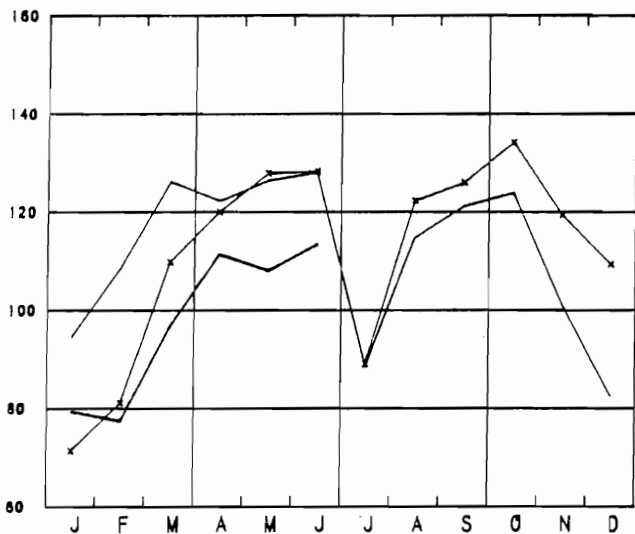

CONSTR. VAN NIET-ELEKTR. MACHINES; FIJNMECHANIEKBOW

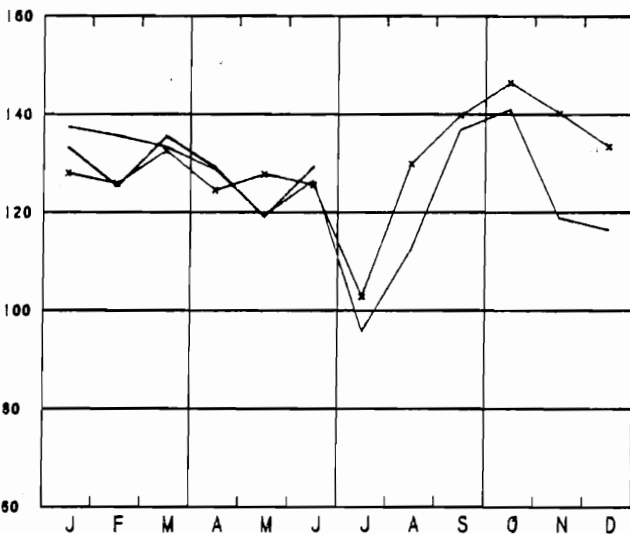

BASISMETALLURGIE

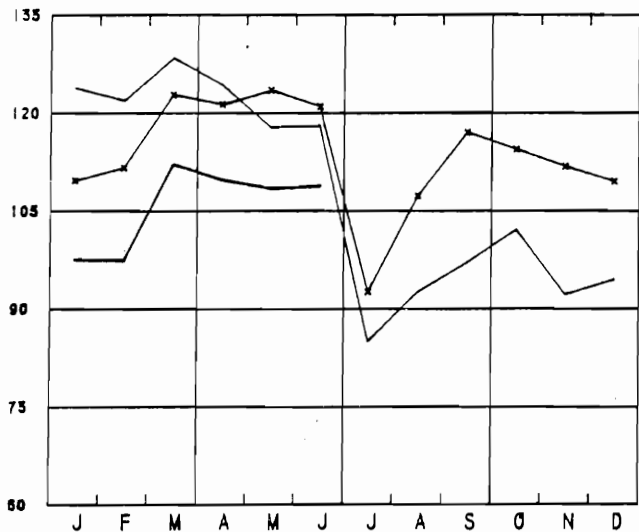

CONSTR. VAN ELEKTRISCHE MACHINES

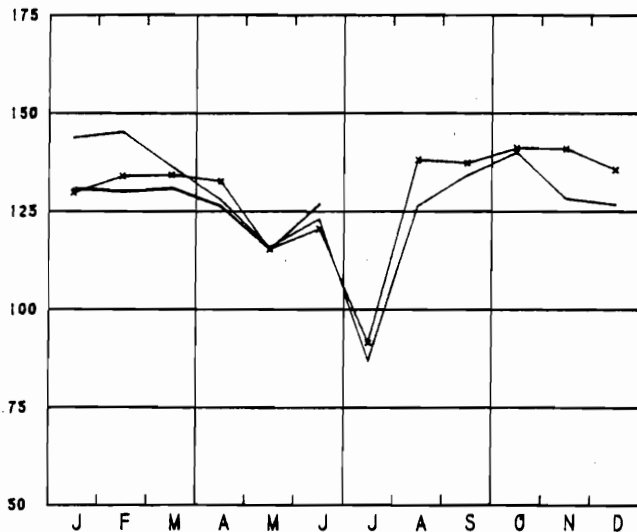

BRUTO INDEXCIJFERS VAN DE INDUSTRIELE PRODUCTIE

1970-100 \times 1979 — 1980 — 1981

PAPIER- EN KARTONNIJVERHEID

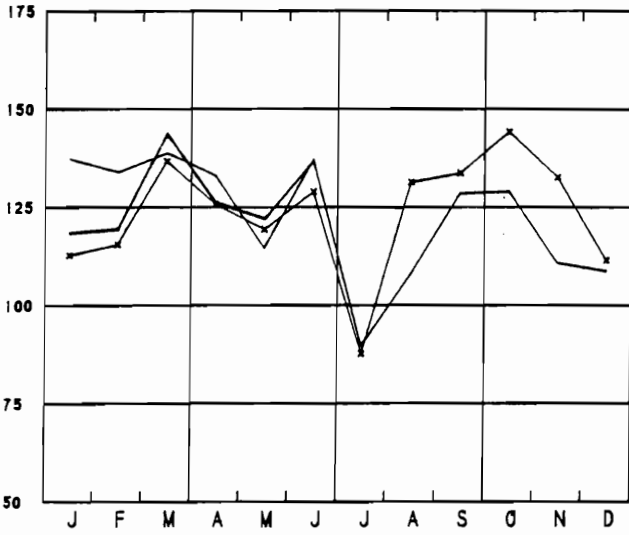

AFGELEIDE BEDRIJVEN VAN DE STEENKOOLEN- EN PETROLEUMNIJVERHEID

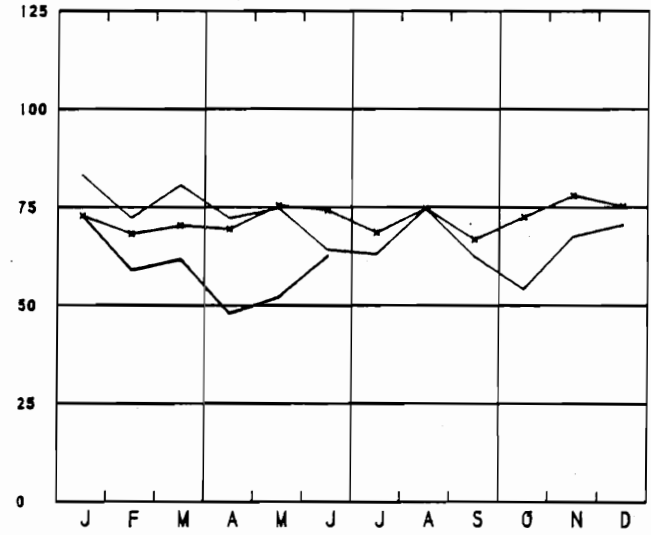

HOUT- EN MEUBELNIJVERHEID

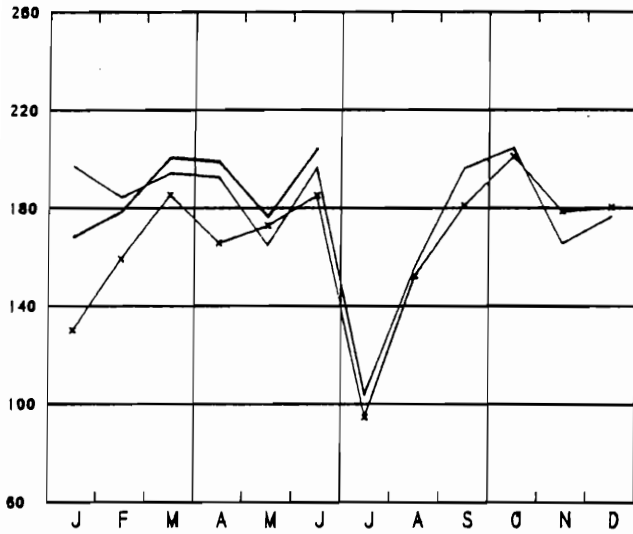

CONSTRUCTIE VAN TRANSPORTMATERIEEL

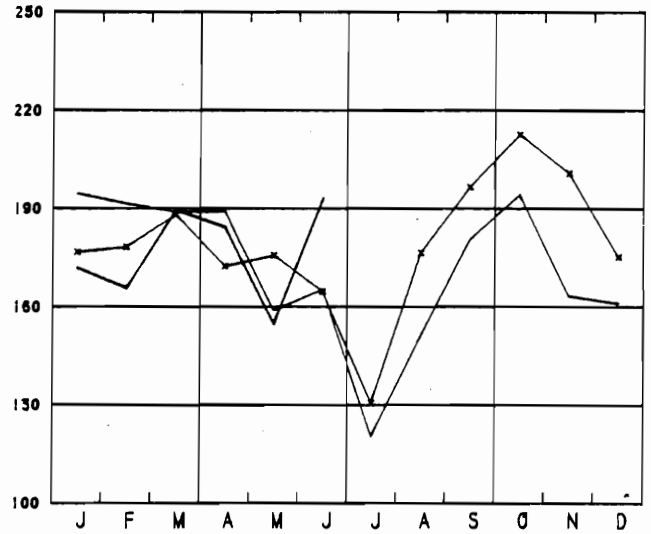

SCHEIKUNDIGE- EN RUBBERNIJVERHEID

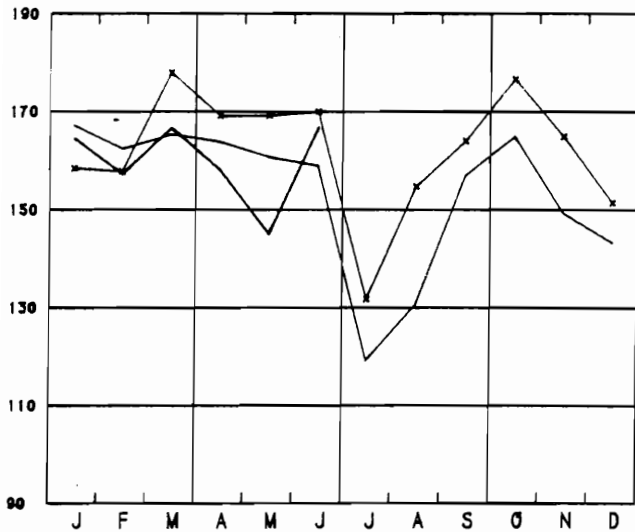

ELEKTRICITEIT

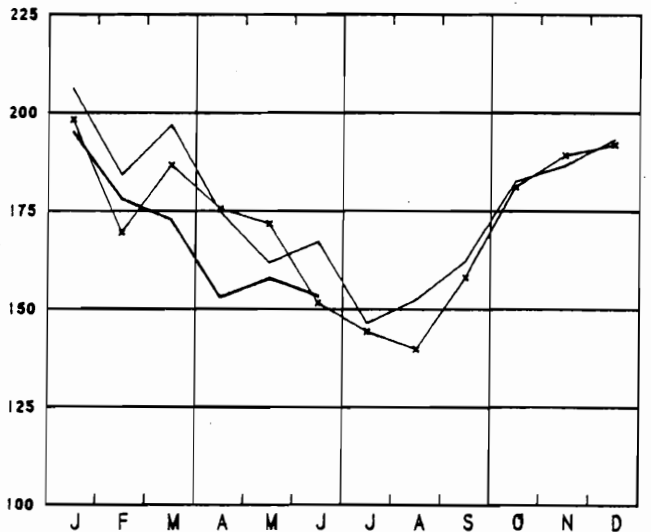

II. INDUSTRIËLE PRODUCTIE IN ABSOLUTE CIJFERS
STEENKOLEN EN IJZERMIJNEN - OPVANGEN VAN MIJNGAS

	STEENKOLMIJNEN (1)										MIJNGAS (1)	
	AANTAL UITDEL- VINGS- DAGEN	PRODUK- TIE	AFZET (1000T)	VOOR- RAAD(2) (1000T)	PER ARBEIDER (KG) (3)	ABSENTEISME IN % (4)	NING VAN IJZER- ERTS (1000T)	OPGE- VAL- RISEERD				
1977	20.1	589	644	720	9371	2319	1698	18.9	16.6	3.9	3375	3148
1978	20.2	549	616	265	9061	2304	1704	19.2	17.1	3.5	3657	3197
1979	19.7	510	544	150	9026	2265	1678	19.3	17.3		3278	2926
1980	10.2	527	540	164	9154	2297	1738	16.1	14.4		3913	3547
1980												
MEI	16.5	449	556	287	9365	2284	1726	14.7	13.2		4328	3959
JUNI	18.4	480	521	259	9495	2258	1672	17.7	15.8		3881	3503
JULI	20.8	416	475	209	10006	2307	1705	17.7	15.7		3842	3448
AUG.	20.0	408	476	153	9569	2188	1622	16.8	15.0		3454	3039
SEPT	22.0	543	501	201	9163	2206	1678	17.4	15.6		2274	1876
OKT.	22.9	590	560	242	9415	2258	1728	17.2	15.4		2841	2376
NOV.	19.8	564	593	226	9989	2342	1804	15.8	14.2		6789	6593
DEC.	17.3	478	547	164	9390	2337	1813	12.2	11.3		3634	3339
1981												
JAN.	20.1	544	534	150	9349	2226	1703	12.7	11.4		3794	3528
FEB.	21.0	548	556	147	9861	2273	1738	15.1	13.6		3830	3473
M.	20.9	583	549	193	9598	2231	1707	14.6	13.2		3760	2927
APR.	21.0	567	542	208	9759	2268	1737	14.8	13.3		3548	2716
MEI	18.0	476		141		2281	1720					
JUNI	21.0	542		160		2247	1711					

LEVERINGEN VAN BELGISCHE STEENKOLEN OP DE BINNENLANDSE MARKT, INVOER EN UITVOER VAN STEENKOLEN (1000T)

	COKES-, GAS- EN AGGLOME- RAAT- FABRIEKEN		ELEKTRICI- TEITS- CENTRALES		METAAL- NIJVER- HEID		BOUWMATE- RIALEN, CEMENT- FABRIEKEN		KLEIN BE- DRIJF EN OPENBARE BESTUREN		ANDERE VERBRUI- KERS		UITVOER	TOTAAL	INVOER
	1977	305.0	228.0	5.5	.8	15.9	3.7	21.8	580.7	534.7					
1978	327.4	199.7	3.7	.4	12.4	3.1	15.1	561.9	579.6						
1979	323.2	132.7	2.3	.4	14.6	2.0	24.3	429.6	803.1						
1980	329.5	119.9	1.2	.5	13.0	2.7	36.7	503.4	839.4						
1980															
MEI	347.2	109.6	1.3	.7	11.9	3.4	46.8	521.1	928.3						
JUNI	322.5	90.1	1.8	.5	15.3	3.9	44.3	487.4	736.8						
JULI	330.1	80.6	.6	.4	6.4	.5	24.4	443.4	955.7						
AUG.	322.3	84.1	1.4	.4	9.3	1.6	21.2	440.3	789.4						
SEPT	315.3	99.2	1.2	.6	15.7	2.3	32.3	466.5	1005.7						
OKT.	310.5	151.4	1.0	.6	12.0	2.4	41.5	519.5	969.0						
NOV.	322.9	154.4	1.3	.6	11.6	2.6	64.8	558.4	604.9						
DEC.	302.5	135.9	.6	.4	11.9	3.2	56.1	510.6	1338.3						
1981															
JAN.	317.7	123.1	1.2	.2	10.5	2.8	67.1	522.7	881.8						
FEB.	298.6	125.9	1.2	.5	10.1	3.3	77.9	517.1	579.7						
M.	294.7	124.8	1.0	.8	12.6	2.4			793.9						
APR.	306.1	131.6	1.4	.9	10.6	3.5									

(1) BRON: ADMINISTRATIE VAN HET MIJNWEZEN

(2) EINDE VAN DE MAAND OF VAN HET JAAR

(3) DE CIJFERS HEBBEN BETREKKING OP DE "WERKELIJKE DIENSTEN"

(4) ABSENTEISME VOOR INDIVIDUELE REDENEN

(5) TERUGGEBRACHT TOT 8500 KAL., 0 CENT., 760 MM HG

WINNING VAN BOUWSTEEN EN ANDERE NIET-METAALHOUDENDE MINERALEN

	PRODUKTIE DER GROEVEN									
	PORFIER			HARDSTEEN				MARMER		
	BREUKSTEEN	PUIN	RUM	GEZAAGD	BEWERKT	BIJPRO- DUKTEN	BLOKKEN	PLATEN VAN 20 MM	BREUKSTEEN EN PUIN	
	(T)	(1000 T)	(M3)	(M3)	(M3)	(M3)	(M3)	(1000 M2)	(T)	
1977		477.2	56638	5691	801	48090	254	14.7	261	
1978		447.8	57752	5944	988	46180	301	17.6	459	
1979	11	376.8	57333	5412	727	56112	364	16.3	38	
1980	16	454.7	73197	6015	811	79611	371	15.6	63	
1980										
MEI	14	403.7	73628	5503	1011	80692	586	13.6	147	
JUNI	17	585.2	93113	5671	778	127892	540	19.6	88	
JULI	6	232.3	27184	1431	276	29433	173	4.7	96	
AUG.	4	502.9	81977	7620	915	93223	440	13.6	47	
SEPT	14	628.6	101934	7837	1028	115094	449	16.6	16	
OKT.	24	614.9	102017	7966	984	110050	307	17.5	11	
NOV.	22	419.4	62574	5769	772	69814	336	13.5	12	
DEC.	22	399.0	42266	4458	626	47444	282	12.2	11	
1981										
JAN.	21	357.2	43081	5139	618	42877	179	11.9	12	
FEB.	14	312.0	62582	7024	597	64878	144	10.1	12	
M.	10	290.1	108694	5593	861	93424	140	12.1	12	

	PRODUKTIE DER GROEVEN (VERVOLG)									
	ZANDSTEEN			ZANDGROEVEN				ZUIGMACHINES		
	BREUKSTEEN	PUIN	DIVERSE	ZAND VOOR IJZERNIJ- VERHEID	ZAND VOOR GLASNIJ- VERHEID	ZAND VOOR BOUW- BEDRIJF	DIVERSE	VOOR GRINT	VOOR ZAND	
	(T)	(1000 T)	(T)	(1000 T)	(1000 T)	(1000 T)	(1000 T)	(1000 T)	(1000 T)	
1977	17115	190.7	237.1	86.6	138.4	780.3	163.0	640.5	103.5	
1978	6403	185.5	1606.0	86.9	133.5	665.1	159.6	463.8	76.9	
1979	6729	201.9	1891.0	76.6	152.1	690.5	144.7	414.7	87.5	
1980	4638	185.3	1830.0	64.6	166.5	632.9	143.4	371.1	181.9	
1980										
MEI	6734	223.7	2538.0	68.9	161.6	692.7	161.3	449.4	61.6	
JUNI	5710	275.5	2573.0	75.2	177.9	807.6	149.9	526.3	87.2	
JULI	1603	107.6	893.0	56.2	153.4	352.1	110.8	191.9	49.4	
AUG.	1175	236.7	2271.0	59.9	166.4	836.0	156.2	392.2	90.1	
SEPT	5778	257.8	2547.0	63.8	178.9	869.0	172.9	452.1	83.4	
OKT.	5647	261.4	2386.0	68.2	173.9	918.0	191.1	464.1	87.4	
NOV.	4403	176.7	2364.0	59.0	150.0	543.1	93.4	253.6	45.1	
DEC.	322	58.1	349.0	53.1	161.0	297.9	67.1	213.9	61.8	
1981										
JAN.	324	52.7	141.0	55.8	167.7	297.6	70.5	180.0	30.6	
FEB.	466	60.1	356.0	56.8	148.5	383.0	96.2	169.3	33.9	
M.	2644	144.6	1547.0	58.2	170.5	587.9	137.0	943	67.8	

VOEDINGSNIJVERHEID

	FRUIT- EN GROENTENCONSERVEN						KOEKJES, BESCHUITEN, PEPERKOEK			
	VLEES- CONSERVEN	GROENTENCONSERVEN			FRUIT- EN GROENTENCONSERVEN		PRODUKTIE VAN MEEL	PRODUKTIE (T)		
(1)	JAM	GEKONFIJTE VRUCHTEN	PRUIJENMOES, VRUCHTEN IN SIROOP EN NATUURLIJK INGELEGD	GROENTEN- CONSERVEN	TRIELE RIJEN	(INDUS- TRIELE RIJEN)	KOEKJES	BESCHUI- TEN	PEPERKOEK	(2)
(T)	FRUIT (T)	PRODUKTIE RINGEN	LEVE- RINGEN	PRODUKTIE RINGEN	LEVE- RINGEN	PRODUKTIE (1000T)	(1000T)	(1000T)	(1000T)	(1000T)
1977	1582.5	1353	1364	2815	3270	15217.0	64.7	9636.8	347.9	626.9
1978	1791.5	1633	1603	2926	2936	12964.7	62.9	9538.6	277.8	607.1
1979	1736.4	1492	1584	2616	2833	12745.2	63.8	9445.0	284.5	602.0
1980	1597.5	1596	1614	2786	3011	10466.8	70.9	9943.6	252.1	572.6
1980										
MEI	1534.7	1132	1581	1548	2393	2064.7	59.8	8755.8	185.5	489.0
JUNI	1884.0	1761	1879	2763	3133	3607.2	69.3	10147.6	257.3	583.5
JULI	1372.7	1981	1638	4228	2932	18887.1	49.1	6875.9	161.9	312.9
AUG.	1367.0	1433	2852	1725	3305	26663.5	69.5	8503.3	240.8	569.9
SEPT.	1324.9	2048	1579	2350	3058	20082.6	83.3	12109.3	235.1	718.9
OKT.	1878.3	1582	1633	1968	3359	13189.2	87.1	13185.3	231.0	742.1
NOV.	1290.4	1235	1293	3954	2986	9138.1	71.7	10186.7	167.1	547.3
DEC.	1373.9	918	1063	3019	2153	8265.4	77.7	8874.8	237.5	488.5
1981										
JAN.	2558.4	1597	1503	3177	2751	6903.4	83.9	10214.0	235.0	568.9
FEB.	1676.6	1577	1542	3301	2829	4930.5	80.3	10028.2	258.4	567.4
M.	1709.8	1478	1806	2885	3241	4967.9	88.0	2214.2	162.3	707.3
APR.							82.1			
MEI							75.8			

	SUIKER (T)									
	PRODUKTIE IN DE FABRIEKEN			PRODUKTIE NA VERWERKING IN DE RAFFINADERIJEN				VOORRAAD (3)		
	RUWE SUIKER	KRISTAL- SUIKER	TOTAAL	KRISTAL- SUIKER	GERAFFI- NEERDE SUIKER	TOTAAL	RUWE SUIKER	KRISTAL- SUIKER	GERAFFI- NEERDE SUIKER	TOTAAL
1977	11770	47171	58940	6904	11972	18876	135369	461529	27340	624238
1978	3435	51390	65688	8874	10337	19211	128379	524321	21944	674645
1979	20256	55434	75690	10409	9913	20322	157340	583141	27200	767681
1980	15625	52678	68303	10817	9843	20660	107890	529753	29178	666822
1980										
MEI		9675	9675	3235	8119	11354	91488	319073	25583	436144
JUNI		74	74	6926	9869	16795	61803	238417	23870	324089
JULI				4830	3794	8623	54332	193923	20622	268877
AUG.				11187	8389	19576	41342	136914	20776	199032
SEPT.	824	974	1799	11376	12147	23523	34704	58368	23065	25408
OKT.	16340	185595	251935	20800	11801	31601	54346	201017	25563	280926
NOV.	64427	230849	295276	19707	12576	32283	89068	416206	28177	533451
DEC.	55614	146444	202058	18971	12613	31584	107890	529753	29178	666822
1981										
JAN.		1641	1641	4044	10357	14401	96858	476095	20300	593252
FEB.		1314	1314	5157	10173	15330	70611	414228	20202	505040
M.		13619	13619	6152	12158	18311	54242	377973	22836	455052
APR.		10902	10902	8591	9963	18555	42710	343904	22411	409025
MEI	40	9662	9702	7362	9585	16947	35834	291502	21388	348724
JUNI		564	564	9850	9328	19178	29524	213394	15113	258031

- (1) INRICHTINGEN WELKE 5 WERKLIEDEN OF MEER TENERKSTELLEN
(2) INBEGREPEN DE NIET GESUIKERDE PRODUKTEN
(3) EINDE VAN DE MAAND OF VAN HET JAAR

VOEDINGSNIJVERHEID (VERVOLG)

	SUIKER (T) (VERVOLG)				EETCHO- ANDERE SUIKER-					CICHOREI		GEBRAN- AZIJN	
	IN VERBRUIK VERKLAARD				INVERT- COLADE	PROD.	GOED	DEEG-	PROD.	WAREN	PRODUKTIE	(2)	TOT 8
	RUWE	KRISTAL	GERAFF.	TOTAAL	PRODUK-	PRODUK-	PRODUK-	PRODUK-	PRODUK-	CICHO-	FIJNE	PRODUK-	PRODUK-
	SUIKER	SUIKER	SUIKER		TIE	TIE	TIE	TIE	TIE	REI KOR-	CICHO-	TIE	TIE
					(T)	(T)	(T)	(T)	(T)	RELS(T)	REI (T)	(T)	(1000L)
1977	15.0	16067	6945	23026	4981	6050.8	2277	2782	1624	608	139	3764	1131
1978	8.6	16149	7112	23266	4872	5684.0	2122	2939	...	635	116	4319	1031
1979	6.3	16252	7278	23536	4830	6217.8	2562	2910	...	538	130	4577	1054
1980	68.0	16479	7404	23951	5623	7364.1	2806	3117	...	556	129	14715	1168
1980													
MEI	71.2	14791	7837	21990	5044	5593.0	2205	2966	...	498	99	4135	1115
JUNI	63.3	25860	8900	34823	6650	6825.0	2583	3590	...	583	158	5230	1075
JULI		11286	7016	18302	4409	3570.8	1267	1988	...	394	121	4122	1151
AUG.	1.0	15744	5796	21541	5651	7101.7	2599	2902	...	523	78	4122	1372
SEPT	467.7	18451	6490	25408	6318	9116.0	3627	3722	...	612	179	4595	1607
OKT.		19254	8016	27270	4836	9860.8	4016	3969	...	638	74	5845	1381
NOV.	15.7	13266	7300	20582	3675	7552.3	3080	2650	...	414	130	4982	1426
DEC.	71.1	14416	8300	22787	4791	7269.8	3088	2681	...	666	92	4955	915
1981													
JAN.	10.0	15577	6629	22216	4592	7973.4	3045	3233	...	472	178	5319	904
FEB.	43.6	15037	6439	21520	4585	8272.5	3385	2852	...	556	135	4951	1153
M.	60.2	16949	6913	23922	3183	7719.7	3258	3997	...	465	109	5336	1436
APR.	22.2	16925	6918	23865									
MEI		14706	6541	21247									
JUNI	70.7	29741	11558	41369									

	MARGARINE (1)				PRODUKTIE VAN PLANTAARDIGE EN DIERLIJKE OLIEN					BEREIDING VAN DRANKEN			
	OLIE ANDERE DAN LIJNOLIE (T)				LIJNOLIE (T)		ALCOH.	MOUT	BIER				
	PRODUK-	VER-	VOOR-	RUWE	GERAF.	ACID-	VEE-	RUWE	VEE-	PRODUK-	PRODUK-	AANTAL	AANGE-
	TIE	KOPENI	RAAD	OLIE	EN HY-	OIL'S	KOEKEN	OLIE	KOEKEN	TIE	TIE	IBROU-	GEVEN
	(VOOR			DRUGE-			EN	EN	EN			WERIJ-	HECTO-
	VER-	(3)		NEERDE		SCHRO-	SCHRO-	(1000L	(T)	EN IN	LITER		
	BRUIK)			OLIE		OT	OT)		WER-		KING	GRADEN
1977	11824	11991	4547	12889	25643	1063	58017	288	565	4472	43330	159	5337
1978	12068	12203	3412	15524	26519	1030	70990	291	566	4270	46462	151	5186
1979	12472	12503	3034	16157	28859	1238	70967	354	670	3603	40304	147	5316
1980	13190	13061	4581	14753	31003	1281	59042	347	655	1368	35173	143	5475
1980													
MEI	11619	12553	4805	17070	28193	1069	65445	222	407	2384	36065	134	5758
JUNI	10011	10196	4620	8825	24225	930	46192	493	889	1444	34558	131	6277
JULI	11649	12055	4214	11463	27533	1045	43964	353	688	1332	30194	130	5749
AUG.	13158	11861	5511	11001	31989	1378	38871	417	783	1219	32129	131	5282
SEPT	13641	13981	5171	14680	33395	1541	53965	193	345	1568	35242	132	5603
OKT.	14829	14776	5224	14273	34144	1707	53030	252	495	1573	37707	132	5905
NOV.	12993	13316	4901	13352	30315	1512	45502	267	486	1430	33541	135	4425
DEC.	16005	16325	4581	14848	31886	1350	59920	363	690	1581	36140	134	4079
1981													
JAN.	13616	12903	5288	24417	31428	1363	93088	454	838	1285	33379	132	5243
FEB.	12587	12469	9406	29873	31442	1076	106790	300	549	1174	29790	131	5265
M.	15133	15290	5248	29043	32906	1249	108540	221	416	1166	38600	132	6012
APR.										1355		129	6130
MEI										1148		126	5556
JUNI										1299			

(1) INRICHTINGEN WELKE 5 WERKLIEDEN OF MEER TEWERKSTELLEN

(2) DE CIJFERS OMVATTEN NIET DE HOEVEELHEDEN KOFFIE GEBRAND VOOR EIGEN REKENING (BV. DOOR DE PRIVATE PERSONEN, HET LEGER, DE HOSPITALEN, ENZ.) EVENMIN ALS DE PRODUKTIE DER WERKPLAATSEN WELKE GEEN PERSONEEL ONDERWORPEN AAN DE MAATSCHAPPELIJKE ZEKERHEID VOOR WERKLIEDEN TEWERKSTELLEN

(3) EINDE VAN DE MAAND OF VAN HET JAAR

(4) Van juni 1980 af alcohol aan 100% vol, temp 20°C

VOEDINGSNIJVERHEID (VERVOLG)

PRODUKTIE VAN SAMENGESTELDE VOEDERS VOOR DIEREN (IN TON)													
	VOEDERS VOOR NEERHOFDIEREN				VOEDERS VOOR VARKENS			VOEDERS VOOR RUNDEREN					
	PLUIMVEE							VOEDERS VOOR KALVEREN		VOEDERS V.A. RUNDEREN		VOEDERS VOOR PAARDEN	
	KWEEK- VOEDERS	LEG- VOEDERS	VETMES- TING	ANDERE (1)	ANDERE VOEDERS	ANDERE VOEDERS	KUNST- MELK	VETMES- TING	KWEEK- VOEDERS	KWEEK- VOEDERS	VETMES- TING	ANDERE VOEDERS	ANDERE MELKVEE
1977	11893	45927	21684	9581	60605	166058	4768	660	5198	16177	24435	41011	3058
1978	10633	43905	21027	9779	63876	166072	4885	489	5543	15129	23315	42069	3007
1979	9892	40439	19683	10294	60597	161654	4898	576	5962	12582	26773	52756	3254
1980													
MEI	10204	38679	21207	10873	61828	150258	4879	600	6371	9796	19211	39431	2207
JUNI	9338	37330	19633	11021	59909	150263	5329	584	6311	10029	19872	38634	2286
JULI	9986	40683	20953	11902	63020	165711	4598	634	6598	12793	23332	48378	2607
AUG.	7689	38068	19880	10628	57968	137832	4415	641	5676	11962	21847	41760	2523
SEPT.	7020	40109	18699	11213	60794	162222	4234	659	5340	13623	26509	46194	2630
OKT.	6923	42288	20606	10900	66690	176094	5159	715	5481	16374	30417	52287	3175
NOV.	6381	37671	16926	9594	56132	145037	3297	706	4742	19641	29246	51216	3356
DEC.	6828	44469	17451	9675	63564	166294	2772	668	4728	25528	31533	78083	3777
1981													
JAN.	6694	41869	19112	8882	55357	152620	3337	732	4797	24378	26435	73401	3476
FEB.	6621	36357	23598	8300	49719	139427	4319	913	5023	13964	24177	54951	3526
M.	8112	42953	25919	9960	54140	148856	4452	956	5959	15662	24247	63494	3321

	BEREIDING VAN MELK EN ROOM VOOR CONSUMPTIE						FABRICAGE			
	MELK (X 1.000 L)			ROOM (X 1.000 L)			A. BOTER (X 1.000 KG)			
	MELKERIJ- MELK	GEDEELTE- LIJK AF- GEROOMDE MELK	AFGE- ROOMDE MELK	KARNE MELK	SLAG- ROOM	VERDUNDE ROOM	IE CATE- GORIE MELKERIJ- BOTER	HANDE- LAARS BOTER	ANDERE	
1977	42294	6188	6387	2151	762	164	...	5249	1116.0	83.0
1978	41513	6572	6129	2141	743	239	...	6356	1053.0	97.0
1979	41940	7723	5963	2192	692	319	...	6285	1135.0	97.0
1980	42703	8937	5991	2214	688	443	...	5583	195.7	1231.0
1980										
MEI	42348	9377	5866	2418	795	499	...	8280	1160.0	174.1
JUNI	41878	8364	5803	2704	659	506	...	8019	1232.0	172.8
JULI	37257	8071	5222	2181	707	485	...	8185	1700.0	172.3
AUG.	39284	8058	5444	2319	615	450	...	7214	1145.0	381.9
SEPT.	44156	9496	6145	2201	642	403	...	5897	1317.0	379.9
OKT.	46337	10106	6392	2102	659	472	...	4800	1399.0	342.7
NOV.	41408	9182	5773	1739	597	455	...	3726	1221.0	84.4
DEC.	47096	10590	6620	1997	978	686	...	3543	171.7	1647.0
1981										
JAN.	44056	9936	5736	1992	576	365	...	3501	1284.3	176.0
FEB.	42491	10414	5876	2023	582	386	...	3562	1237.0	271.0
M.	46893	10818	6117	2330	623	465	...	4544	1372.3	598.8

(1) VANAF DE EERSTE DAG TOT DE LEG

(2) KALKOENEN, DUIVEN, KONIJNEN, ENZ.

(3) CONSUMPTIEMELK, MET 32 GR VETGEHALTE PER LITER

VOEDINGSNIJVERHEID (VERVOLG)

FABRICAGE (VERVOLG)										
B. KAAS (X 1000 KG)										
	VERSE			HARDE	HALFHARDE	BRIE	HERVE	BRUSSELS	VERSCHEI-	DENE
	VETTE	HALFVETTE	MAGERE	HOLLANDSE	ST-PAULIN	CAMEMBERT				
				(1)	(2)					
1977	482	273	1151	426	273	23	118	29	942	
1978	466	264	1123	390	306	22	84	25	871	
1979	321	250	987	365	349	23	82	25	1048	
1980	343	238	1111	436	366	21	93	25	1080	
1980										
MEI	367	280	1246	526	342	20	101	24	1024	
JUNI	372	284	1249	537	315	15	80	24	1174	
JULI	293	231	985	383	218	18	83	7	872	
AUG.	317	233	1180	413	357	16	94	34	1049	
SEPT.	316	208	1123	478	423	21	98	31	1261	
OKT.	378	228	1154	401	454	22	89	28	1563	
NOV.	320	191	949	340	397	18	78	22	1089	
DEC.	334	201	1178	398	431	21	99	22	927	
1981										
JAN.	376	219	1097	381	341	18	64	31	1084	
FEB.	315	208	1037	392	387	19	84	28	1108	
M.	411	224	1143	472	503	23	102	28	1312	

FABRICAGE (VERVOLG)										
	C. MELKPOEDER (X 1.000KG)				D. INGE-	E.	F. ROOMIJS (X 1.000 L)	G. DIET-	(3)	EN SPECIALA
	VOLLE MELK	GEDEELTE- LIJK AF-	AFGE- ROOMDE MELK	KARNE MELK	MELK (X 1.000 KG)	YOGHURT (X 1000L)	VOLLE EN AFGEROOM- DE MELK	ANDERE ROOMIJS TIEIJS- SOORTEN		
1977	2322	1343	8426	88	610	2775	2768	2692	2766	
1978	879	1033	10897	83	695	2919	2760	...	2858	
1979	1048	1697	10747	94	643	3202	4234	...	2705	
1980	2831	1567	9202	89	652	3401	4343		3016	
1980										
MEI	3690	3897	16035	175	585	3827	4617		2463	
JUNI	5326	1584	14932	165	744	3799	6982		3012	
JULI	5112	1554	14665	155	499	2995	5072		2307	
AUG.	3254	792	12612	137	663	3388	4226		3339	
SEPT.	2438	1177	9688	93	704	3589	3872		3682	
OKT.	957	2211	7507	80	923	2483	3262		3450	
NOV.	1373	1030	4026	35	434	2915	2999		3240	
DEC.	202	1202	4849	30	579	2762	3537		3189	
1981										
JAN.	579	764	4761	44	691	3303	2545		3409	
FEB.	350	1461	5508	41	659	3565	3660		3071	
M.	1053	2722	7977	62	757	3821	3836		3314	

(1) UITSLUITEND GOUDA

(2) VAN JANUARI 1973 AF, DE ANDERE HALFHARDEKAAS INBEGREPEN

(3) AFGEWERKTE PRODUCTEN. VAN JANUARI AF, ROOMIJS EN ANDERE CONSUMPTIEIJSSOORTEN

TABAKSNIJVERHEID

HOEEVEELHEID TABAK (IN T) GEBRUIK BIJ DE FABRICAGE VAN :							
	SIGAREN	SIGARILLO'S	SIGARETTEN	ROOKTABAK	PRUIM- EN SNUIFTABAK	TOTAAL	
1977	320	371	2092	509	2.0	3293	
1978	321	402	1952	457	1.3	3134	
1979	363	386	2057	465	.5	3271	
1980	260	469	2048	456	.2	3233	
1980							
MEI	242	411	1972	415	.2	3041	
JUNI	269	524	2255	476	.2	3525	
JULI	134	236	1191	213	.2	1774	
AUG.	225	441	2021	421	.2	3108	
SEPT	287	555	2335	487	.1	3663	
OKT.	289	539	2286	494	.1	3608	
NOV.	248	487	1824	342	.1	2901	
DEC.	235	461	1881	368	.1	2945	
1981							
JAN.	218	430	2203	430	3.2	3283	
FEB.	220	516	2107	379	.1	3222	
M.	242	515	2150	370	11.2	3288	
APR.	220	482	2488	424	13.3	3627	

SPINNERIJEN EN DIVERSE BEDRIJVIGHEID UIT DE TEXTIELNIJVERHEID

	A. WASSENI EN VERKOLENI				B. KAMMEN VAN WOL				C. SPINNERIJEN			
	PRODUKTIE (T)				PRODUKTIE (T)				PRODUKTIE (T)			
	VAN WOL	KAM- EN WOL BAND	EN KAARD- WOL	WOL	KATOEEN	WOL	VLAS (4)	KATOEEN	WOL	VLAS (4)	VLAS (4)	VLAS (4)
1977	854	1460	1456	77	2923	1023	323	173	2467	3943	747	
1978	792	1402	1513	84	3289	934	...	114	2699	3466	750	
1979	806	1512	1354	102	3867	791	...	109	2936	3420	801	
1980	825	1623	1261	96	3854	769	...	99	3123	3615	781	
1980												
MEI	656	1633	1144	109	3504	702	...	89	2602	3243	788	
JUNI	831	1892	1482	102	3979	821	...	93	2988	4030	888	
JULI	244	833	199	44	3400	570	...	60	1957	1529	612	
AUG.	846	1374	1456	75	3400	570	...	60	2772	3332	511	
SEPT	935	1783	1514	97	3959	748	...	112	3546	4224	692	
OKT.	998	1879	1389	3450	3914	816	...	108	3741	4369	703	
NOV.	822	1391	1115	3240	3089	691	...	86	3362	3306	667	
DEC.	678	1190	886	90	4067	839	...	102	2740	3304	590	
1981												
JAN.	944	1397	1144	97	3295	688	...	108	3360	3734	683	
FEB.	743	1303	1225	101	3577	737	...	77	3402	3615	670	
M.	535	1497	1325	112	3516	660	...	96	3758	4011	715	
APR.	518	1531	1109	100	3356	753	...	95	3546	3527	635	
MEI	514				2973	687	...		3030			
JUNI					4165	888	...					

(1) BRON: "BELGISCH VERBOND DER SPINNERS VAN KATOEN EN AANVERWANTE VEZELS"

(2) BRON: "VERBOND DER KAARDSPINNERS". VAN JANUARI 1978 AF ZIJN DE CIJFERS VAN DE KAARDSPINNERIJ BEGREPEN IN DE CIJFERS VAN DE FIJNSPINNERIJ

(3) BRON: "PATOONSVERBOND DER FABRIKANTEN VAN KATOENDEKENS EN DWEILEN"

(4) BRON: "CENTRALE DIENST DER BELGISCHE VLAS-, HENNEP- EN JUTESPINNERIJEN"

(5) JULI EN AUGUSTUS : GEMIDDELDE VAN DE TWEE MAANDEN VAN JANUARI 1978 AF : FIJNSPINNERIJ EN KAARDSPINNERIJ

SPINNERIJEN EN DIVERSE BEDRIJFVIGHEID UIT DE TEXTIELNIJVERHEID (VERVOLG)

	C. SPINNERIJEN (VERVOLG)				D. PRODUKTIE VAN		E. NAAI-	F. WATTEN	G. ONGEWEE-
	PRODUKTIE (T)				KUNSTMATIGE GARENS		GARENFA-		ZEN VILT
	HARDE VEZELS (SPINNE-				EN VEZELS (T) (1)		BRIEKEN		
	JUTE	RIJ,	TOUW-				(2)		
		ENKEL	TOUW-	VISCOSE	VEZELS	PRODUKTIE	PRODUKTIE	PRODUKTIE	
		GARENS	WERK	GARENS		(T)	(T)	(T)	
1977	2474	1878	390	268	1919	127.0	586	92.0	
1978	1928	1832	476	327	2048	98.0	640	61.6	
1979	1406	1889	564	340	2236	111.0	726	50.0	
1980	1188	1592	722	375	1836	115.3	515	...	
1980									
MEI	847	1467	579	395	2314	113.3	496	...	
JUNI	1046	1874	764	412	2098	120.2	588	...	
JULI	854	1091	604	162	1059	77.3	439	...	
AUG.	795	874	586	369	1489	77.4	347	...	
SEPT	1325	1283	831	346	1298	128.7	577	...	
OKT.	1569	1224	632	416	1496	91.2	617	...	
NOV.	1157	1077	632	370	1762	80.4	471	...	
DEC.	1100	3123	1581	414	1368	116.2	449	...	
1981									
JAN.	1225	1602	604	397	1389	92.4	522	...	
FEB.	1217	1913	660	334	1196	111.8	612	...	
M.	1380	2016	758			103.8	575	...	
APR.	1355	1934	779			118.4	627	...	
MEI	1130	1761	725			91.2	552	...	

1. VOORRADEN GARENS (T) (3)													
	MENGSELS VAN KUNST-												
	VLAS	KUNST-MATIGE VEZELS EN						KAARD-KOKOS,					
	EN	JUTE	KATOEN	MATIGE	RAYON	KAMWOL	WOL	STAAL	ANDERE	TOTAAL			
KROTEN		VEZELS	WOL	KATOEN	ANDERE	NE	MANIL	LA					
1977	960	3561	10461	8961	135	168	12	1387	3457	1097	414	19582	50194
1978	1137	3816	11206	9525	141	206	77	1303	4063	1085	423	20154	53136
1979	1118	3413	12443	8878	114	138	10	1513	3913	1097	415	25653	59607
1980	1187	4055	12040	7243	141	140	24	1897	3753	1286	490	24900	57156
1980													
MEI	1221	4493	13120	8640	192	159	18	1600	3878	1231	633	25443	60630
JUNI	1165	4342	13016	8219	198	174	17	1637	3855	1239	610	24512	58984
JULI	1170	4196	12448	8183	199	187	17	1629	3902	1228	617	23322	57096
AUG.	1174	4091	12225	8446	193	183	18	1705	3854	1360	610	23288	57147
SEPT	1179	3937	12477	8033	170	192	19	1850	3889	1310	620	22622	56298
OKT.	1186	3850	12080	7974	178	183	18	1787	3832	1294	542	23326	56250
NOV.	1200	3922	12147	7580	162	181	24	1802	3917	1313	519	24173	56939
DEC.	1187	4055	12040	7243	141	140	24	1897	3753	1286	490	24900	57156
1981													
JAN.	1182	3933	11735	7290	142	162	27	1807	3746	1305	496	25354	57179
FEB.	1158	3966	11399	6980	128	157	26	1740	3844	1335	473	24696	55902
M.	1254	3853	11356	6984	128	157	26	1740	3864	1333	447	24315	55010
APR.	1164	4045	11158	6822	131	168	29	1628	3917	1392	373	25435	56262
MEI											306		

- (1) PRODUKTIE VAN SYNTHETISCHE GARENS: VOOR 1970 TOT 1976 BEDROEGEN DE MAANDGEMIDDELDEN VOOR DEZE PERIODE RESPECTIEVELIJK 596,605,541,517,447,140 EN 315 TON.
- (2) BRON : "NATIONAAL VERBOND DER NAAIGARENFABRIKANTEN"
JULI EN AUGUSTUS : GEMIDDELDE VAN DE TWEE MAANDEN
- (3) EINDE VAN DE MAAND OF VAN HET JAAR

WEVERIJ

II. WEEFSELS (1)													
PRODUKTIE VAN WEEFSELS VAN GETOUM GEVALLEN (T)									LEVERINGEN VAN VEREDELDE EN ONVEREDELDE WEEFSELS (T)				
	KATOEN	VLAS	WOL	IRAYONNE		SYNTHE- TAPIJ-			KATOEN	VLAS	WOL	EN	
				EN	JUTE	ITISCHE	ITEN VAN	TOTAAL					
				IRAYONNE	VEZELS	VEZELS	HARDE	VEZELS				IRAYONNE	VEZELS
1977	4056	362	2281	3253	431	14118	260	24176	3972	358	2255	2654	
1978	3778	466	2301	2768	374	13745	263	23694	3831	467	2336	2804	
1979	4305	406	2558	2831	499	15873	260	26732	4270	410	2488	2873	
1980	4231	346	2976	2806	494	27841	164	28153	4164	357	2933	2784	
1980													
MEI	3730	368	2615	2423	499	14079	120	23834	3897	351	2481	2395	
JUNI	4396	386	3244	3079	601	16965	145	28814	4164	362	2979	2941	
JULI	3534	189	2633	2493	446	13378	134	22808	2819	197	2657	2737	
AUG.	3177	257	1860	1397	364	13675	90	20719	2835	235	1755	1374	
SEPT	4500	438	3200	2757	435	20222	177	31711	4293	354	3446	2798	
OKT.	4710	358	3426	3272	404	21747	265	34293	4380	376	3588	3033	
NOV.	3673	322	3063	2884	362	16833	176	27224	4578	291	3100	3056	
DEC.	3752	273	3108	3079	309	17507	127	28153	4730	282	2706	3103	
1981													
JAN.	3695	346	3356	2865	321	19300	148	30031	3532	312	3075	2905	
FEB.	4051	350	2872	3096	401	19974	177	30921	3914	360	3243	3138	
M.	4402	342	3368	3169	419	22913	203	34816	4338	359	3426	3222	
APR.	4083	349	3112	2971	411	20458	214	31598	339		3095	3150	
MEI							214						

II. WEEFSELS (VERVOLG) (1)												
LEVERINGEN VAN VEREDELDE EN ONVEREDELDE WEEFSELS (VERV.)(T)									VOORRAAD (T) (2)			
	SYNTHE- TAPIJ-		KATOEN	VLAS	WOL	EN	JUTE	SYNTHE- TAPIJ-				
	JUTE	ITISCHE						ITEN VAN	TOTAAL	IRAYONNE	VEZELS	HARDE
	VEZELS	HARDE					VEZELS	VEZELS	VEZELS	VEZELS	VEZELS	VEZELS
1977	439	13924	243	23845	15208	812	6113	4733	567	22547	812	50792
1978	393	13806	264	23900	14007	835	5440	4315	384	20277	811	46071
1979	489	15939	263	26731	14192	791	6293	3916	582	19654	1155	46584
1980	487	16930	187	27841	14716	639	6991	3890	546	22121	744	49646
1980												
MEI	424	13496	121	23230	14713	638	6591	3915	700	19532	483	46912
JUNI	609	16802	179	28036	14916	662	6721	4054	692	19686	790	47519
JULI	577	14448	185	23618	15608	654	6651	3810	561	18548	740	46573
AUG.	376	12660	104	19338	15950	675	6753	3833	481	19663	725	48081
SEPT	421	19122	186	30603	16144	753	6307	3779	511	21053	716	49203
OKT.	347	21264	218	33208	16463	636	6586	4004	551	21054	763	50243
NOV.	364	17632	162	29301	15485	637	7072	3846	550	21252	777	49619
DEC.	312	16874	160	28168	14716	639	6991	3890	546	22121	744	49646
1981												
JAN.	309	19690	171	29994	14977	676	7184	3981	399	21929	721	49865
FEB.	362	19477	151	30645	15119	666	7098	3943	438	22427	746	50436
M.	444	21398	244	33430	15124	649	7093	3872	412	23319	706	51175
APR.	408	19586	224	31127	14926	617	7223	3744	412	23584	695	51201
MEI			208								701	

(1) INBEGREPEN TAPIJTEN IN KATOEN, WOL, JUTE EN KUNSTMATIGE EN SYNTHETISCHE VEZELS
(2) EINDE VAN DE MAAND OF VAN HET JAAR

WEVERIJ - PRODUKTIE : BIJKOMENDE INLICHTINGEN VOLGENS DE AARD VAN DE WEEFSELS (T)

	DECEMBER	MAAND- GEMIDDELDE	JANUARI	FEBRUARI	MAART	APRIL
	1980	1980	1981	1981	1981	1981
KATOENEN WEEFSELS (MET UITZONDERING VAN DE WEEFSELS VOOR STOFFERING)						
FLANEL	282	242	221	206	188	191
WEEFSELS VOOR MATRASSEN (INBEGREPEN JACQUARD)	96	65	69	83	65	97
VOILE EN ETAMINE	7	18	11	15	41	39
HYDROFIELGAAS EN CAMBRICWEEFSELS	39	48	50	51	51	50
ZAKDOEKEN	12	10	12	10	12	15
GEWAFELDE HANDDOEKEN, KEUKENHANDDOEKEN, TAFELLAKENS EN SERVETTEN	65	75	66	75	78	76
ZHARE NIJVERHEIDSWEEFSELS EN DEKZEILEN	39	37	31	65	70	55
ANDERE WEEFSELS (OM EVENTUEEL TE BLEKEN, TE VERVEN OF TE BEDRUKKEN)						
-VAN MINDER DAN 1,60M BREED	277	376	306	299	345	428
-VAN 1,60M BREED EN MEER	318	485	325	340	413	320
WEEFSELS IN GEBLEEKTE OF GEVERFDE GARENS	819	824	671	809	771	699
SPONSWEEFSELS AAN HET STUK OF EENVOUDIG GECONFECTIONEERD (JACQUARD INBEGREPEN)	646	727	749	783	865	819
ANDERE JACQUARDWEEFSELS E.N.G.	50	48	26	36	38	35
DEKENS, DWEILEN, VAATDOEKEN EN POETSDOEKEN	237	232	233	229	293	221
FLUWEL EN PLUCHE ANDERE DAN VOOR STOFFERING EN WEEFSELS VOOR STOFFERING	276	354	213	282	289	332
VLASWEEFSELS (MET UITZONDERING VAN DE WEEFSELS VOOR STOFFERING)						
WEEFSELS VAN ZUIVER VLAS : ZEILDOEK	13	15	23	27	14	13
WEEFSELS VAN ZUIVER VLAS : ANDERE	103	113	141	121	123	101
GEMENGDE WEEFSELS:						
-WEEFSELS VOOR MATRASSEN		1	1	1	1	2
-ANDERE WEEFSELS (VLAS-KATOEN)	75	106	100	109	112	145
-VLAS - JUTE EN ANDERE	56	63	58	62	70	67
HOLLEN WEEFSELS (MET UITZONDERING VAN DE WEEFSELS VOOR STOFFERING)						
KAMWOLLEN WEEFSELS	93	118	105	111	101	96
KAARDWOLLEN WEEFSELS	18	22	14	11	21	20
ALLE ANDERE WEEFSELS VAN WOL GEMENGD MET KATOEN, RAFELWOL, RAYONNEVEZELS, EHZ...	38	37	38	44	55	47
RAYONNEWEEFSELS (MET UITZONDERING VAN DE WEEFSELS VOOR STOFFERING)						

WEVERIJ - PRODUKTIE : BIJKOMENDE INLICHTINGEN VOLGENS DE AARD VAN DE WEEFSELS (T)(VERVOLG)

	DECEMBER 1980	MAAND- GEMIDDELD 1980	JANUARI 1981	FEBRUARI 1981	MAART 1981	APRIL 1981
WEEFSELS VOOR KLEDING	5	5	3	4	6	4
VOERING VAN ZUIVERE RAYONNE	210	202	131	220	250	216
VOERING VAN GEMENGDE RAYONNE						
ANDERE	96	68	70	79	89	77
JUTEWEEFSELS						
JUTEWEEFSELS	126	226	175	201	233	236
WEEFSELS VAN RAYONNEVEZELS (FIBRAAN) (MET UITZ. VAN DE WEEFSELS VOOR STOFFERING)						
WEEFSELS VOOR KLEEDJES EN BLOUSES	95	75	78	70	82	68
ANDERE WEEFSELS VOOR KLEDING	23	30	35	32	32	38
ANDERE	798	622	619	662	664	572
WEEFSELS IN SYNTHETISCHE CONTINUËRENS						
WEEFSELS VOOR KLEDING	500	392	446	381	413	447
VOERING	257	222	68	250	286	258
DOORZICHTIGE GORDIJN WEEFSELS (VITRAGE WEEFSELS)	9	13	14	12	16	13
ANDERE	661	643	574	633	607	703
WEEFSELS IN SYNTHETISCHE DISCONTINUËRENS (EXCL. WEEFSELS VOOR STOFFERING)						
WEEFSELS VOOR BOVENKLEDING:						
-ZUIVERE	208	171	241	232	238	232
-GEMENGDE: DISCONTINUËRE SYNTHETISCHE VEZELS/WOL	18	27	10	11	15	24
-GEMENGDE: DISCONTINUËRE SYNTHETISCHE VEZELS/ANDERE	145	111	104	121	119	93
ANDERE WEEFSELS VOOR KLEDING	117	99	133	100	112	89
ANDERE	135	140	99	105	166	158
WEEFSELS VOOR STOFFERING						
KATOENEN WEEFSELS VOOR STOFFERING:						
-FLUMEEL EN PLUCHE	98	152	140	160	173	128
-EPIINGLEWEEFSELS	316	286	333	319	368	322
-ANDERE	77	102	120	133	160	114
VLASWEEFSELS VOOR STOFFERING:						
-ZUIVERE	1	2	4	3	2	2
-GEMENGDE	32	48	19	29	19	19
WOLLEN WEEFSELS VOOR STOFFERING:						
-FLUMEEL EN PLUCHE	114	110	287	137	170	156
-EPIINGLEWEEFSELS EN ANDERE	66	68	73	81	83	83

MEVERIJ - PRODUCTIE : BIJKOMENDE INLICHTINGEN VOLGENS DE AARD VAN DE WEEFSELS (T)(VERVOLG)

	DECEMBER	MAAND-	JANUARI	FEBRUARI	MAART	APRIL
	1980	(GEMIDDELDE)	1981	1981	1981	1981
	1980	1980	1981	1981	1981	1981
RAYONNEWEEFSELS VOOR STOFFERING:						
-FLUWEEL EN PLUCHE		10	2		1	2
-EPINGLEWEEFSELS EN ANDERE	82	85	77	92	97	101
STOFFERINGSWEEFSELS VAN RAYONNEVEZEL (FIBRAAN):						
-FLUWEEL EN PLUCHE	339	338	346	372	370	319
-EPINGLEWEEFSELS	891	795	840	886	929	879
-ANDERE	164	180	145	167	220	205
STOFFERINGSWEEFSELS IN DISCONTINU SYN- THETISCHE VEZELS:						
-FLUWEEL EN PLUCHE	878	831	854	965	1047	940
-ANDERE	193	192	220	225	197	199
TOTAAL EPINGLEWEEFSELS (ALLE VEZELS)	1319	1201	1287	1336	1443	1345
TOTAAL FLUWEEL STOFFERINGSWEEFSELS (ALLE VEZELS)	1428	1442	1627	1634	1813	1544
TOTAAL ANDERE (ALLE VEZELS)	470	505	522	566	611	558
TAPIJTEN						
KATOENEN	109	150	119	154	182	144
HOLLEN	2724	2558	2799	2735	2896	2678
JUTE	183	266	146	200	185	175
KUNSTMATIGE EN SYNTHETISCHE VEZELS	14298	14591	16953	17350	20058	17629
HARDE VEZELS	127	164	148	177	203	214
TOTAAL TAPIJTEN	17441	17729	20165	20616	23524	20841
WAARVAN: TUFTED TAPIJTEN	13420	13466	15660	16021	18819	16238
DEKENS (ALLE VEZELS)						
DEKENS (ALLE VEZELS)	303	253	247	225	304	256

BREIGOEDNIJVERHEID

I. GEBREIDE STOFFEN (T)												
	PRODUKTIE				LEVERINGEN				VOORRAAD (1)			
	ONDER-	BOVEN-	ANDERE	TOTAAL	ONDER-	BOVEN-	ANDERE	TOTAAL	ONDER-	BOVEN-	ANDERE	TOTAAL
	GOED	GOED			GOED	GOED			GOED	GOED		
1977	285	283	210	777	13	145	220	378	451	351	117	919
1978	284	292	127	703	18	168	122	307	960	376	190	1126
1979	295	323	152	770	29	203	145	377	560	427	261	1280
1980	317	347	122	785	29	240	129	398	491	355	163	1010
1980												
MEI	279	331	122	732	31	206	143	381	602	395	119	1117
JUNI	330	425	129	883	35	273	121	429	599	438	126	1163
JULI	179	250	71	500	17	186	64	267	595	440	133	1167
AUG.	307	301	84	692	18	213	88	319	587	428	128	1143
SEPT	334	367	118	818	29	281	109	419	584	385	137	1106
OKT.	371	346	136	853	32	244	110	386	554	372	162	1088
NOV.	293	295	101	688	26	197	96	319	506	371	168	1045
DEC.	324	347	87	757	31	243	92	366	491	355	163	1010
1981												
JAN.	301	342	113	756	32	224	102	357	480	374	175	1028
FEB.	309	327	132	768	32	225	135	392	480	372	172	1024
M.	318	374	155	846	24	269	144	437	466	366	183	1015

II. AFGEWERKTE ARTIKELEN : PRODUKTIE							
	ONDERGOED	DAMESKOUSSEN	BROEKKOUSSEN	SOCKEN, 3/4	SOKJES	BOVENGOED	T. SHIRTS EN
	ARTIKELEN	VAN SYNTHE-	((PANTYKOUSSEN))	(1.000 DOZIJN	PAAR)	ARTIKELEN	POLOHEMDEN
	(1.000 DZ.	(1.000 DZ.	(1.000 DZ.	SYNTHETISCHE	ANDERE	(1.000	(1.000
	STUKS)	PAAR)	STUKS)	GARENS		STUKS)	STUKS)
1977	180.4	20.3	95.1	55.0	83.9	1228.0	125.5
1978	170.2	16.0	81.0	60.5	85.6	1106.8	123.6
1979	169.6	15.1	76.9	60.0	90.0	1027.7	182.7
1980	176.0	14.2	77.9	48.7	92.1	1061.6	194.5
1980							
MEI	166.7	13.7	78.6	52.1	90.5	945.2	299.5
JUNI	174.1	17.3	103.0	52.4	101.3	1166.0	285.7
JULI	97.0	6.9	49.8	18.5	47.1	488.4	85.3
AUG.	184.9	11.2	95.6	37.6	89.7	1040.5	99.4
SEPT	212.1	21.1	99.0	51.5	97.7	1206.5	124.5
OKT.	208.2	15.8	66.1	53.0	97.2	1248.0	121.5
NOV.	151.5	6.3	32.2	43.3	81.8	952.4	102.6
DEC.	178.0	6.2	33.8	39.7	75.8	989.8	150.8
1981							
JAN.	180.0	9.2	49.9	38.2	90.7	1013.0	187.3
FEB.	157.8	10.7	65.0	41.4	84.6	1124.2	220.9
M.	176.9	13.6	77.1	44.0	92.2	1171.9	271.8

(1) EINDE VAN DE MAAND OF VAN HET JAAR

BREIGOEDNIJVERHEID (VERVOLG)

II. AFGEWERKTE ARTIKELEN : LEVERINGEN							
	ONDERGOED ARTIKELEN	DAMESKOUSSEN VAN SYNTHETISCHE GARENS	BROEKKOUSSEN (PANTYKOUSSEN)	SOKKEN, 3/4 KOUSSEN, SOKJES (1.000 DOZIJN PAAR SYNTHETISCHE GARENS	ANDERE	BOVENGOED ARTIKELEN	T. SHIRTS EN POLOHEMDEN (1.000 STUKS)
	(1.000 DZ. STUKS)	(1.000 DZ. PAAR)	(1.000 DZ. STUKS)	(1.000 DZ. STUKS)	(1.000 DZ. STUKS)	(1.000 STUKS)	(1.000 STUKS)
1977	177.7	22.4	91.3	57.4	82.7	1246.1	135.0
1978	173.6	17.5	77.8	65.1	80.5	1109.0	122.8
1979	163.6	15.9	77.9	59.9	88.8	1034.0	184.2
1980	175.4	14.8	80.2	49.5	92.3	1055.9	193.4
1980							
MEI	159.0	15.8	77.4	47.9	71.2	821.6	296.7
JUNI	163.6	16.5	85.1	55.4	107.9	1172.7	286.5
JULI	133.8	9.1	50.0	25.7	57.5	637.5	124.0
AUG.	165.7	12.1	59.3	46.4	111.0	1123.5	85.5
SEPT	194.3	17.7	79.3	59.7	106.8	1285.1	142.4
OKT.	220.7	15.9	79.1	52.6	89.7	1203.1	127.6
NOV.	147.0	18.9	86.7	32.5	73.4	816.9	77.4
DEC.	184.8	12.9	94.4	42.4	81.3	859.9	154.6
1981							
JAN.	146.7	7.4	35.8	35.0	74.0	1072.6	162.7
FEB.	158.4	9.6	59.3	39.5	77.1	1226.9	232.8
M.	163.4	13.4	91.3	49.8	98.5	1232.4	292.2

II. AFGEWERKTE ARTIKELEN : VOORRAAD (1)							
	ONDERGOED ARTIKELEN	DAMESKOUSSEN VAN SYNTHETISCHE GARENS	BROEKKOUSSEN (PANTYKOUSSEN)	SOKKEN, 3/4 KOUSSEN, SOKJES (1.000 DOZIJN PAAR SYNTHETISCHE GARENS	ANDERE	BOVENGOED ARTIKELEN	T. SHIRTS EN POLOHEMDEN (1.000 STUKS)
	(1.000 DZ. STUKS)	(1.000 DZ. PAAR)	(1.000 DZ. STUKS)	(1.000 DZ. STUKS)	(1.000 DZ. STUKS)	(1.000 STUKS)	(1.000 STUKS)
1977	292.7	76.3	400.5	186.0	231.7	941.0	112.0
1978	238.0	55.3	425.0	131.7	294.1	915.3	120.6
1979	190.8	55.2	383.9	105.8	335.3	838.1	113.0
1980	203.7	58.4	358.7	87.6	320.7	891.8	197.9
1980							
MEI	207.5	76.8	413.3	111.9	371.2	945.5	226.0
JUNI	218.0	77.6	431.2	102.8	362.6	949.0	225.3
JULI	181.3	75.4	430.9	95.7	352.2	770.1	186.6
AUG.	199.4	74.5	467.2	85.7	327.5	693.3	200.5
SEPT	217.2	77.9	486.9	78.8	319.1	627.3	182.5
OKT.	205.7	77.8	473.9	79.9	318.3	621.6	176.4
NOV.	210.4	65.1	419.3	90.3	326.3	758.3	201.7
DEC.	203.7	58.4	358.7	87.6	320.7	891.8	197.9
1981							
JAN.	246.6	60.2	372.8	90.3	336.3	831.5	222.4
FEB.	235.3	61.4	378.6	93.5	343.9	740.5	210.5
M.	248.8	61.5	364.3	87.7	337.6	670.6	190.1

(1) EINDE VAN DE MAAND OF VAN HET JAAR

KLEDING - EN CONFECTIENIJVERHEID (1) - PRODUCTIE (IN 1000 STUKS)

	NOVEMBER	DECEMBER	MAAND- GEMIDDELDE	JANUARI	FEBRUARI	MAART
	1980	1980	1980	1981	1981	1981
I. KLEDINGSTUKKEN						
REGENKLEDING	189	172	266	218	293	312
KLEDING VAN HERTSLEDER, LEDER EN SOORT- GELIJKE STOFFEN	6	6	6	4	24	33
KLEDING VOOR SPORTBEOEFENING :						
-A)BAOPAKKEN EN SOORTGELIJKE ARTIKELEN	141	141	145	156	161	173
-B)ANDERE	103	98	139	89	130	99
BUSTEHOUDERS EN SOORTGELIJKE ARTIKELEN	246	276	298	250	190	290
KORSETTEN, GAINES EN SOORTGELIJKE ARTI- KELEN	91	52	107	81	73	111
WERKKLEDING (2)						
-A)OVERALLS, MARSPAKKEN, AMERIKAANSE OVERALLS MET BRET. EN PAKKEN(2 STUKS)	154	154	179	145	145	153
-B)ANDERE WERKKLEDING (3) -VOOR HEREN	209	113	141	114	107	111
-B)ANDERE WERKKLEDING (3) -VOOR DAMES	181	456	381	397	324	388
BROEKEN VOOR HEREN EN JONGENS :						
-A)WERKBROEKEN	134	125	149	136	72	203
-B)ANDERE (INCL. JEANS EN SOORTELIJKE ARTIKELEN	1738	1859	2024	1744	2003	2064
OVERJASSEN VOOR HEREN EN JONGENS	20	17	24	22	18	29
KOSTUUMS VOOR HEREN EN JONGENS	23	28	32	30	54	34
COLBERTJASSEN VOOR HEREN EN JONGENS (4)	39	44	63	71	82	85
ANDERE BOVENKLEDING VOOR HEREN EN JON- GENS	49	48	53	55	49	68
LUIERS EN ARTIKELEN VOOR KINDEREN VAN MINDER DAN 3 JAAR	78	69	126	111	108	124
MANTELS EN JASJES VOOR DAMES EN MEISJES	66	58	103	80	82	86
MANTELPAKKEN VOOR DAMES EN MEISJES	10	10	18	12	14	19
JAPONNEN (KLEEDJES)	397	355	613	515	638	741
ROKKEN	354	351	503	512	533	547
BLOUSES EN HEMDBLOUSES (CHEMISIERS)	295	279	427	435	436	631
PANTALONS VOOR DAMES EN MEISJES	71	63	98	81	94	117
ANDERE BOVENKLEDING VOOR DAMES EN MEIS- JES	117	94	110	117	184	153

(1) VESTIGINGEN DIE RESPECTIEVELIJK IN DE WERKPLAATS OF THUIS 5 WERKLIEDEN OF MEER VOOR DE GROEP "KLEDINGTOEBEHOREN" EN 10 WERKLIEDEN OF MEER VOOR DE ANDERE GROEPEN HEBBEN TEWERKGESTELD

(2) EXCLUSIEF WERKBROEKEN EN HEMDEN

(3) B.V. STOPPASSEN EN SCHORTEN

(4) INCL. BLAZERS

KLEDING - EN CONFECTIENIJVERHEID (1) - PRODUCTIE (IN 1000 STUKS)

(VERVOLG)

	NOVEMBER	DECEMBER	MAAND- GEMIDDELDE	JANUARI	FEBRUARI	MAART
	1980	1980	1980	1981	1981	1981
I. KLEDINGSTUKKEN						
T-SHIRTS EN POLOHEMDEN	34	16	38	29	58	46
ANDERE HEMDEN VOOR HEREN EN JONGENS	210	261	306	231	346	338
ONDERKLEDING VOOR HEREN EN JONGENS (INCLUSIEF PYJAMA'S)	358	349	385	385	399	326
PYJAMA'S EN NACHTHEMDEN VOOR DAMES EN MEISJES	136	125	155	139	175	177
ONDERJURKEN EN ONDERROKKEN	50	39	60	50	61	56
ANDERE ONDERKLEDING VOOR DAMES EN MEIS- JES	165	132	177	129	109	142
II. KLEDINGTOEBEHOREN						
DASSEN EN SOORTGELIJKE ARTIKELEN	106	99	117	91	125	126
PARAPLU'S EN PARASOLS	20	31	20	14	23	21
III. HOEDEN EN ANDERE HOOFDDEKSELS						
HOEDEN:VOOR DAMES						
PETTEN EN KEPIES	35	44	49	19	40	44
ANDERE HOOFDDEKSELS	5	15	12	8	13	6
IV. MECHANISCH BORDUURWERK (1000 000F)						
MECHANISCH BORDUURWERK	3	6	5	4	4	27
V. NIET VOOR KLEDING BESTEMDE CONFECTIE- ARTIKELEN						
BEDDELINNEN, TAFELINNEN, TOILET- EN KEUKENLINNEN (1000 000F)	121	149	152	83	69	78
ZAKDOEKEN	501	370	373	267	408	252
BEDSPREIEN EN EIDERDONS	25	27	24	30	17	23
SLAAPZAKKEN	7	7	9	9	15	12
DEKZEILEN EN TENTEN (IN 1000 M2)	24	27	30	21	24	35
GORDIJNEN, ROLGORDIJNEN EN OVERGORDIJNEN (IN 1000 M2)	809	433	428	303	327	375
MATRASSEN	7	7	11	12	13	12
GEMATLASSEERD WEEFSEL (IN 1000 M2)	90	74	107			

(1) VESTIGINGEN DIE RESPECTIEVELIJK IN DE WERKPLAATS OF THUIS 5 WERKLIEDEN OF MEER VOOR DE GROEP "KLEDINGTOEBEHOREN" EN 10 WERKLIEDEN OF MEER VOOR DE ANDERE GROEPEN HEBBEN TEWERKGESTELD

KLEDING.- EN CONFECTIENIJVERHEID - VERKOOP (VERVOLG) - MAAKLONWERK (1000 F)

	TOTAAL VAN DE VERKOPEN (1.000 F)	BEDRAG GEFACUREERD VOOR MAAKWERK UITGEVOERD VOOR :		BEDRAG BETAALD VOOR MAAKWERK DAT VOOR UW REKENING WERD UITGEVOERD DOOR :	
		DERDEN IN BELGIE (1.000 F)	DERDEN IN HET BUITENLAND (1.000 F)	DERDEN IN BELGIE (1.000 F)	DERDEN IN HET BUITENLAND (1.000 F)
1977	2564915
1978	2570561	355328	208460	214058	20215
1979	2631358	338213	223628	172905	86334
1980	2645994	361730	198376	157787	113135
1980					
MEI	2145797	355890	177631	131286	104821
JUNI	2012545	400881	219899	187229	33497
JULI	1978847	203951	114099	96725	128958
AUG.	2616385	400451	191593	146870	69391
SEPT	3488414	476070	243057	201709	119370
OKT.	3013009	364147	234761	264147	234761
NOV.	2226049	255454	168608	116859	157488
DEC.	2182313	275332	147434	138568	130957
1981					
JAN.	2654053	319932	179983	128433	24259
FEB.	3069131	358627	226937	252387	41614
M.	3365598	410930	231715	193549	163441

SCHOENEN- EN PANTOFFELNIJVERHEID (1)

	PRODUKTIE VAN SCHOENEN (1.000 PAAR)							WERKSCHOENEN EN -LAARZEN
	VOOR MANNEN	VOOR VROUWEN	VOOR JONGENS (28-39)	VOOR MEISJES (28-39)	VOOR KINDEREN (22-27)	VOOR BABIES (-22)		
1977	134.4	111.5	17.5	24.6	6.2	3.5	22.8	
1978	111.7	96.4	17.4	25.1	5.9	4.3	22.8	
1979	109.6	111.8	14.2	24.0	6.6	5.5	17.1	
1980	124.8	104.2	14.5	22.8	7.6	4.5	7.8	
1980								
MEI	138.5	79.1	12.4	17.6	5.5	4.9	15.7	
JUNI	152.3	102.8	12.4	24.5	6.8	4.2	17.2	
JULI	81.3	56.4	5.8	9.2	3.2	6.7	10.6	
AUG.	102.0	120.3	15.3	24.5	7.3	4.1	12.0	
SEPT	148.6	134.1	16.9	25.6	7.9	4.8	6.2	
OKT.	81.8	114.6	15.4	15.6	12.3	3.6	9.7	
NOV.	93.9	78.4	11.1	11.6	7.8	3.5	5.0	
DEC.	102.9	109.0	8.7	20.9	5.7	3.6	1.9	
1981								
JAN.	78.2	76.4	18.0	22.3	9.8	4.4	14.5	
FEB.	102.4	105.3	22.7	23.1	5.6	5.3	1.4	
M.	129.1	131.0	19.3	25.5	5.9	4.0	3.7	
APR.	67.3	98.8	19.7	22.7	9.5	4.4	14.4	
MEI	105.2	61.1	13.6	17.8	5.0	4.6	4.0	
JUNI	109.7	102.1	13.5	21.6	5.2	6.1	4.2	

(1) DE SCHOENEN EN DE PANTOFFELS, VOORTGEBRACHT IN DE FABRIEKEN DIE TOT DE RUBBERNIJVERHEID BEHOREN, NIET INBEGREPEN

SCHOENEN- EN PANTOFFELNIJVERHEID (VERVOLG)

	PRODUKTIE VAN SCHOENEN (1.000 PAAR) (VERVOLG)		PRODUKTIE VAN PANTOFFELS (1.000 PAAR)			
	ANDERE SCHOENEN	TOTAAL	VAN LEDER	VAN KAMEELHAAR	VAN ANDERE TEXTIELSTOFFEN	TOTAAL
1977	23.6	344.1	19.7	13.7	224.5	257.9
1978	17.4	300.9	13.4	10.1	192.4	215.9
1979	14.7	301.4	11.4	25.9	167.0	204.2
1980	15.9	302.1	11.1	30.3	183.8	225.2
1980						
MEI	18.4	292.1	8.3	29.3	136.4	174.0
JUNI	16.8	337.0	11.1	30.4	197.6	239.1
JULI	6.9	180.0	6.7	12.4	103.3	122.4
AUG.	15.7	301.3	12.8	26.9	191.3	231.1
SEPT.	17.0	360.7	14.4	29.6	298.2	281.3
OKT.	16.5	269.5	15.3	36.9	259.3	271.4
NOV.	14.9	226.2	11.9	28.9	170.9	211.8
DEC.	12.6	257.2	12.2	33.3	199.1	231.8
1981						
JAN.	13.9	236.6	7.5	31.0	212.0	250.5
FEB.	31.3	313.1	8.7	33.0	192.3	234.0
M.	15.5	334.0	9.6	31.1	211.7	292.4
APR.	15.8	252.6	8.7	32.2	198.1	239.0
MEI	16.0	227.2	9.4	31.8	185.8	227.0
JUNI	19.4	281.8	11.2	30.1	213.8	253.2

HOUT- EN AANVERWANTE NIJVERHEID (1)

	WAARDE VAN DE GEFACTUREERDE VERKOPEN (1.000000 F)														
	MEUBELEN		ZETELS		SCHRIJF- VAAT- WERK		SCHRIJF- VAAT- WERK		SCHRIJF- VAAT- WERK		SCHRIJF- VAAT- WERK		SCHRIJF- VAAT- WERK		ANDERE
1977	2044.7	708.9	504.8	142.9	75.4	22.6	44.6	147.2	9.1	58.9	35.7	683.7	5.3	4483.6	
1978	2032.9	691.9	468.9	130.7	78.4	20.0	44.1	134.1	11.3	56.4	34.0	661.0	4.7	4368.6	
1979	2003.0	717.8	597.2	131.0	82.3	19.8	45.8	146.9	11.9	58.9	48.2	737.3	4.9	4664.9	
1980	2291.1	793.4	687.3	141.9	92.2	23.9	47.6	144.3	11.6	58.3	68.1	885.4	4.5	5229.5	
1980															
MEI	2130.7	680.4	645.9	138.7	88.8	19.7	40.9	140.8	12.0	53.6	75.8	866.8	4.3	4898.5	
JUNI	2570.0	798.7	864.8	159.0	96.1	22.2	51.0	159.0	15.8	69.0	14.4	921.5	6.2	5854.6	
JULI	1224.2	503.7	496.6	83.3	52.2	12.2	34.2	107.3	5.6	31.8	38.9	553.7	3.2	3146.8	
AUG.	2190.1	580.6	594.5	95.6	70.5	22.7	44.4	120.6	11.4	47.7	64.9	762.6	5.1	4610.5	
SEPT.	2591.1	877.5	752.7	151.2	97.3	24.9	56.7	152.9	11.5	65.6	74.8	926.7	4.5	5787.5	
OKT.	2723.1	837.2	894.7	155.7	102.8	26.6	56.3	170.3	13.5	77.5	65.6	975.0	4.6	6059.7	
NOV.	2233.4	661.4	683.5	117.6	96.1	34.0	41.8	128.7	10.0	48.6	44.6	777.5	2.8	4880.0	
DEC.	2362.6	825.0	699.2	119.1	103.4	31.5	47.4	139.7	10.2	42.4	40.4	675.7	2.8	5100.3	
1981															
JAN.	2173.9	714.3	535.9	181.4	93.9	19.9	51.8	125.9	7.3	49.8	49.8	904.3	2.5	4910.8	
FEB.	2371.6	798.1	549.4	177.2	95.1	23.0	52.5	131.9	8.6	59.4	57.5	908.2	2.7	5235.3	
M.	2653.7	896.0	637.4	204.1	110.7	28.3	59.9	148.9	11.4	65.8	62.8	1029.1	2.1	5910.2	

(1) VERKOPEN VAN DE INRICHTINGEN WELKE 5 WERKLIEDEN OF MEER TEWERKSTELLEN,
INGEDEELD VOLGENS HUN VOORNAAMSTE BEDRIJVIGHEID

PAPIERNIJVERHEID

PRODUKTIE VAN PAPIER EN KARTON (T)											
PAPIERDEEG			GRAFISCH PAPIER EN KARTON				KARTON			ANDER	TOTAAL
MECHANISCH DEEG	SCHEIKUNDDIG DEEG	TOTAAL	DAGBLAD- PAPIER	GESTREK- DRUK- EN SCHRIJF- PAPIER EN KARTON(1)	ANDER	PAK- PAPIER (2)	GRIJS PAKPA- PAPIER (3)	ANDER KARTON (4)	PAPIER		
1977	11975	18990	30966	6880	17467	19699	9653	1950.0	2895.0	4960	63503
1978	11076	16384	27460	6980	18914	20584	10475	2308.8	2533.6	5854	67648
1979	10394	20081	30474	8232	21042	20003	12653	2186.3	2548.7	7280	73944
1980	10863	21580	32443	8479	21019	20616	12456	2417.0	2209.0	7668	74863
1980											
MEI	9797	22752	32549	7749	20587	18555	14021	2448.0	1141.0	6914	71415
JUNI	9797	22306	32103	8374	25568	24249	13204	2165.0	2844.0	7828	84232
JULI	10813	16591	27404	8243	17823	17821	11943	67.2	1049.0	7644	66166
AUG.	10797	17690	28487	5692	15145	18835	7627	2376.0	868.0	8739	62282
SEPT.	11316	22482	33798	8722	20457	19927	14690	2435.0	2569.0	6786	75596
OKT.	12022	22771	34793	9095	21138	19097	10921	2118.0	2744.0	7977	73090
NOV.	10163	22232	32395	8313	20620	18190	8797	2234.0	2461.0	7707	68322
DEC.	10530	22924	33454	8189	19870	18004	11388	2440.0	2385.0	7046	69322
1981											
JAN.	11040	21607	32647	8301	16051	18484	16544	2622.0	2585.0	8422	73009
FEB.	11391	21619	33010	8703	22024	19381	13224	2465.0	2631.0	5936	74364
M.	12759	22219	34978	9622	25858	22816	16800	3052.0	2998.0	8373	89519
APR.	8676	14029	22705	8474	22970	16613	15564	2473.0	2991.0	7925	77010
MEI	10532	23514	34046	8893	22600	19211	15900	2218.0	2273.0	8000	79095
JUNI	9203	22433	31636	6706	24045	19631	16640	2718.0	2474.0	7069	79283

PAPIERNIJVERHEID (VERVOLG)

PAPIER- EN KARTONVERWERKING (T)											
SCHOOLARTIKELLEN, BUREEL-, EN IRIJN- EN HY- TIKELLEN			SCHRIJFBENODIGDHEDEN				VERPAKKINGEN			VEREDELDE, DOOR- DRENKT, GESTREKEN PAPIER EN KARTON	
ARTIKELLEN	SCHOOL- SCHRIJF- TEN	BRIEF- OMSLAGEN	ANDERE	EN VER- PAK. IN ALLERH. KAR- SOOR	EN VER- PAK. IN	ZAKKEN	VERPAK- KINGEN (4)	IGEBITU- MEERD PAPIER	ANDERE		
1977	754	5267	1172	1441	2084	4393	17925	4620	4604	7870	7411
1978	575	5838	1272	1432	1960	4833	18712	4638	4552	7305	7408
1979	...	7008	1160	1547	1987	5133	18399	4884	5305	7349	7842
1980	...	7787	818	1575	1697	5380	20117	4417	4777	6740	6860
1980											
MEI	...	6446	877	968	1729	5353	19673	4083	4230	6777	5892
JUNI	...	7584	1160	1841	1855	5818	23105	5366	5055	8002	7562
JULI	...	5192	894	750	993	2462	12032	2775	3391	3644	5039
AUG.	...	7122	640	1241	1653	5231	20387	3489	4319	6589	5948
SEPT.	...	7758	697	2036	1339	5756	21440	5101	5434	8075	6738
OKT.	...	9635	438	1956	1905	5781	21896	3541	5208	7958	7124
NOV.	...	7843	289	1464	1203	4902	18350	4760	4615	5549	5997
DEC.	...	7736	452	1511	2118	4766	17467	3084	4307	4780	6336
1981											
JAN.	...	7700	584	1692	1841	5152	19116	3678	4735	4840	7453
FEB.	...	7737	1211	1595	1628	4954	20526	3685	4672	4889	6682
M.	...	7980	707	1768	1931	5030	23840	4143	4930	5832	7172
APR.	...	9185	893	1759	1916	5352	22061	4153	4808	5766	7586
MEI	...	7764	762	1496	1338	4795	20070	3851	4461	6066	7062
JUNI	...	7659	989	1796	1866	5488	31221	3831	5433	6814	7474

(1) INBEGREPEN CARBONLOOS COPIEERPAPIER

(2) INBEGREPEN PAPIER EN KARTON VOOR GOLFKARTON

(3) KRAFTKARTON NIET INBEGREPEN

(4) BREEDTE BASIS MINIMUM 40 CM

	PAPIER- EN KARTON (T) (VERVOLG)			PRODUKTIE VAN LEDER			
	PAPIEREN EN KARTONNEN ARTIKEL- TIKELN VOOR DE NIJVERHEID	ANDERE ARTI- KELN IN PA- PIER EN KAR- TON	TOTAAL	ZWAAR	LICHT LEDER (1 000 VIERKANTE VOET)		
				RUNDELEDER	ROND-,KALFS-	SCHAPELEDER (1)	GEITELEDER
				(T)	EN		
1977	1823	1265	60629	173.0	2617.8	356.1	...
1978	1914	1336	61772	130.8	2111.1	266.2	...
1979	2048	1408	64321	130.3	1853.0	33.9	...
1980	2542	1474	64185	136.9	1466.1	8.1	...
1980							
MEI	2257	1264	59548	158.5	1433.4	4.2	...
JUNI	2742	1530	71612	147.9	2269.7	9.0	...
JULI	1873	1082	40340	11.3	1403.5	11.5	...
AUG.	2077	1507	60204	161.9	1306.6	1.9	...
SEPT	2670	1740	68582	141.6	1335.0	8.5	...
OKT.	2818	1859	70119	148.2	1619.7	12.6	...
NOV.	2517	1379	58876	156.3	1599.9	8.6	...
DEC.	2176	1097	55833	146.1	1220.4	3.0	...
1981							
JAN.	2480	1238	60510	149.2	1338.2	9.3	...
FEB.	2330	1561	61469	148.0	1236.6	9.1	...
M.	2534	1506	67373	164.2	1423.1	7.8	...
APR.	2630	1438	67548	161.3	1429.7	6.7	...
MEI	2283	1518	61489	137.5	1400.4	6.7	...
JUNI	2715	1666	71464	142.5	1648.5	.1	...

RUBBERHIJVERHEID - ZEEPNIJVERHEID

	PRODUKTIE VAN RUBBER					PRODUKTIE VAN ZEEP EN SYNTHETISCHE WASMITDELEN				
	LIJM- SOLUTIES EN DIS- PERSIES	BUIZEN EN SLANGEN	TRANSPORT EN DRIJF- RIEMEN	BINNEN- BANDEN, BUITEN- BANDEN EN VOLLE OF HOLLE	ANDERE RUBBER ARTIKELN	TOILET- ZEEP	HUISHOUD- ZEEP EN ZACHTE ZEEP	ANDERE ZEEP	WAS- POEDERS	ANDERE WAS- MITDELEN
	(T)	(T)	(T)	BANDEN(T)	(T) (2)	(T)	(T) (3)	(T) (4)	(T)	(T)
1977	240	484	310	3995	4992	277	473	1840	9808	9893
1978	238	427	315	3793	5535	241	431	1824	10790	10642
1979	254	404	284	4074	6038	358	399	1687	9543	10993
1980	225	430	296	4400	6513	325	384	1780	11403	11226
1980										
MEI	207	453	279	4222	6094	379	354	1646	11904	11677
JUNI	434	424	326	4805	6948	367	443	1903	12838	11245
JULI	86	285	219	780	3353	134	317	2043	8543	7312
AUG.	222	326	236	4686	5691	338	318	1783	10086	9939
SEPT	251	464	332	5131	7499	243	404	1514	11804	11812
OKT.	244	459	510	5338	7693	524	408	2003	12683	11972
NOV.	188	268	237	3893	6592	246	390	1886	11227	9477
DEC.	179	325	306	4021	6274	311	279	1603	10208	10121
1981										
JAN.	185	234	163	4531	7044	405	367	1574	11398	12499
FEB.	169	270	234	3966	6795	376	361	1897	1780	12876
M.	202	328	236	4400	8718	403	353	1956	11147	12906

- (1) VAN 1975 AF HET GEITELEDER INBEGREPEN
(2) DE PRODUKTIE VAN SCHOENEN NIET INBEGREPEN
(3) VAN JANUARI 1976 AF UITSLUITEND ZACHTE ZEEP. DE HARDE
HUISHOUDZEEP IS INBEGREPEN IN DE RUBRIEK "ANDERE ZEEP"
(4) DE PRODUKTIE VAN SHAMPOO NIET INBEGREPEN

SCHEIKUNDIGE NIJVERHEID

	PRODUKTEN VAN STEENKOOLODISTILLATIE								
	SALPETER- ZUUR	ZWAVELZUUR (T)	ZUURSTOF (1.000 M3)	ACETYLEEN (T)	BENZEEN (T)	RUME BEHZOL (T)	RUME TEER (T)	ISTAAALWERK- TEER, TEER VOOR KAR- TON EN WEGENTEER (T)	RUME NAFTALINE (T)
1977	82123	167545	79246	225	3589	3267	17425
1978	87329	176019	83971	230	3216	3391	13697
1979	87951	191554	89762	204	3827	3686	16946
1980	97233	179016	80118	195	3257	2844	15696
1980									
MEI	100503	188923	93684	155	7060	3604	18734		
JUNI	83448	191551	91316	193	2219	3288	17493
JULI	95220	170032	86320	164	4318	2760	16776
AUG.	94158	164945	51917	144	3783	2066	14833
SEPT.	99365	169820	41603	150	3813	2549	13514
OKT.	98407	139301	72030	224	2971	2062	14048
NOV.	94391	174365	76062	215	4147	1535	13396
DEC.	119654	199757	72979	194	3430	2211	14964
1981									
JAN.	118418	204162	67715	206	3721	2079	16379
FEB.	102500	188483	73251	212	3689	2152	14927
M.	114551	199915	95232	222	3469	2106	16842
APR.							16836		
MEI							16283		

	KOUDELIJH (T) (2)	VERVEN, LAK- SYNTHETISCHEIJKEN, VERNIS- SEN EN VERVERNI KLEEFSTOFFEN VOOR KUNST- SCHILDERS			ONDERHOUDS- PRODUKTEN (T)	SYNTHETISCHE AMMONIAK EN DERIVATEN WAARVAN PRIMAIRE N MESTSTOF IN-TECHNISCHE PRODUKTEN		
		(T)	(3)	(T)		(T-N)	N (T-N)	(T-N)
1977	1977	2098	9677	4666	48627	33462	6869	
1978	1770	1518	9743	4594	44976	32750	5644	
1979	1685	666	9654	4649	44218	32362	4960	
1980	1486	...	8906	5050	45137	31952	3810	
1980								
MEI	1387	...	9846	5007	49042	32645	2659	
JUNI	1608	...	10041	5750	48157	29916	2419	
JULI	591	...	7642	4533	51149	35766	1934	
AUG.	1447	...	7762	4892	51142	38475	2614	
SEPT.	1740	...	8594	6333	48032	29373	5266	
OKT.	1899	...	8662	6279	43288	27592	4219	
NOV.	1451	...	6870	2414	46835	29313	4123	
DEC.	1253	...	5989	4291	48312	36056	4217	
1981								
JAN.	1223	...	7485	4595	49285	35300	4438	
FEB.	1509	...	7394	7558	47547	31501	4963	
M.	1648	...	9472	4742	50629	35581	6438	

(1) TERUGGEBRACHT OP 100 P.C. MONOGEHYDRATEERD

(2) VAN JANUARI 1977 AF: KOUDELIJH, GELATINES EN OSSEINE

(3) INBEGREPEN DE DAARBIJ AANWENDBARE VERDUNNINGS- EN OPLOSMIDDELEN

SCHEIKUNDIGE NIJVERHEID (VERVOLG)

	SAMEINGESTELDE MESTSTOFFEN (2)							MENGSLS VAN MESTSTOFFEN			
	PROD. VAN STIKSTOF						(GEMENGE EN COMPLEXE)	(3)			
	ONDER VORM VAN	GEWOON FOSFAAT	ANDERE FOSFAAT	GEMALEN THOMAS- SLAKKEN	PRODUK- TIE IN	GEHALTE AAN :		N. P. K.	ANDERE		
	SULFAAT	STOFFEN		T/GOEDE-	REN	STIKSTOF	POTAS	FOSFOOR-	KALI	STOFFEN	VAN
	BEKOMEN	(T)	(T)	(T)			ZUUR			MEST-	
	DOOR TE-	(1)								STOFFEN	
	IRUSWIN.										
	(T.N.)					(T)	(T)	(T)	(T)	(T)	(T)
1977	10106	14848	39158	70109	116995	16514	15216	21218	22173	747	2416
1978	10828	12969	36920	77298	129443	16918	16380	23096	23809	688	3267
1979	12292	13608	38620	87703	137206	18369	14975	24588	21402	882	2762
1980	10100	14034	43043	74440	141165	19222	17180	24575	25407	333	2357
1980											
MEI	12360	12521	41844	94225	139724	19376	16535	24804	21833	870	1086
JUNI	9116	16094	44549	86890	127435	17335	16712	21189	27556	4307	1796
JULI	7851	8213	42495	61027	121703	16778	16600	20440	23003	349	2445
AUG.	8377	9570	46149	60716	82467	9299	11338	11338	29485	413	1073
SEPT.	6906	17082	43822	76697	149147	19036	18999	25887	55780	1097	4937
OKT.	8430	20012	47977	71776	159349	21021	18842	24600	27494	1776	827
NOV.	9525	11510	44283	49288	136071	18569	18342	24281	22758	1631	1895
DEC.	11017	15180	49584	37320	150781	20565	17911	26530	14544	1791	2829
1981											
JAN.	11116	19408	50239	55476	147014	20278	16614	25598	15650	133	306
FEB.	11021	17660	48383	47362	143880	20102	17664	23567	22493	3958	2649
M.	10817	19152	31938	59743	157154	22554	17238	24196	22044	8629	2359

NIJVERHEID DER PETROLEUMDERIVATEN

	PRODUKTIE (IN M.T.)											
	IN BE- WERKING	VLIEG- GESTELDE	PETRO- LEUM EN	PETRO- LEUM	CARBON- REACTOR	GASOIL	STOOK- OLIE	STOOK- OLIE	LEUM	TROLEUM	ACHTIGE AARDPEK	SPECIALE WITTE SPIRIT
	(M.T.)	(TYPE BENZINE)	(TYPE TROLEUM)	(TYPE TROLEUM)	(TYPE TROLEUM)	(TYPE TROLEUM)	(TYPE TROLEUM)	(TYPE TROLEUM)	(TYPE TROLEUM)	(TYPE TROLEUM)	(TYPE TROLEUM)	(TYPE TROLEUM)
1977	2985931	421548	34269	122673	829238	134012	1048829	43815	3279	54753	21297	
1978	2718045	397196	39450	92753	766476	115117	883308	40742	35405	55461	20153	
1979	2751692	420122	28385	109900	806950	94896	781530	45239	75008	56051	22506	
1980	2662620	458865	28068	116101	820623	84688	766683	43895	78998	62489	19271	
1980												
MEI	2868269	465178	28255	153409	911236	47888	778112	47946	70927	57718	19474	
JUNI	2406594	577789	27431	132163	757946	47945	655914	48698	53305	103492	17951	
JULI	2436695	430590	35846	131334	758461	67151	721578	39594	43170	51002	14466	
AUG.	2865584	495882	25843	144813	907061	71298	898731	42527	57540	94316	18197	
SEPT.	2328329	405104	33868	100703	702037	76699	622631	29893	79026	141612	11906	
OKT.	2006832	382551	26009	116016	693545	80380	369687	36986	80662	124042	14088	
NOV.	2563104	458053	44690	101568	801345	51562	888493	34009	80568	23430	19534	
DEC.	2691732	456970	15881	102482	700669	150568	776576	43297	58834	24393	15258	
1981												
JAN.	2772620	446478	8463	121246	787467	101540	852073	38187	70912	8845	32095	
FEB.	2284899	357492	36229	80854	654797	76411	674526	41641	69578	29766	12061	

(1) DE CIJFERS OMVATTEN DE PRODUKTIE VAN MINERAAL- EN BEENDERBICALCIUMFOSFAAT EN VAN GECONCENTREERD SUPERFOSFAAT

(2) IN DEZE CIJFERS ZIJN EVENWEL DE HOEVEELHEDEN NIET INBEGREPEN VAN DE FABRIKANTEN DIE UITSLUITEND ALS MENGELAARS FUNCTIONEREN EN DIE GEEN ENKEL VRUCHTBAARMAKENDE ELEMENT ZELF VOORTBRENGEN

(3) PRODUKTIE VAN DE FABRIKANTEN DIE UITSLUITEND ALS MENGELAARS FUNCTIONEREN.

STEENKOOLAGGLOMERAAT- EN COKESFABRIEKEN

	STEENKOOLAGGLOMERATENFABRIEKEN				COKESFABRIEKEN				
	(1.000 T)				OVENS		GRONDSTOFFEN (1000 T)		PRODUKTIE
	PRODUKTIE	VERKOCHT	VOORRAAD	(1)	AANTAL BATTERIJEN	AANTAL OVENS	INGESCHOTEN STEENKOLEN	VOORRAAD STEENKOLEN	VAN COKES (1.000 T)
		OF AFGESTAAN							
1977	10.5	2.8	1.8	42	1351	619	695	464	
1978	10.4	4.2	.8	37	1104	625	513	479	
1979	10.5	2.8	1.8	42	1351	619	695	464	
1980	6.8	6.6	.3	34	1104	656	606	504	
1980									
MEI	6.1	4.9	2.1	34	1104	737	476	564	
JUNII	6.1	7.8	.8	33	1090	709	436	539	
JULII8	33	1090	698	380	538	
AUG.	6.3	5.9	.9	33	1080	616	501	480	
SEPT	9.7	9.2	1.0	34	1104	553	567	426	
OKT.	5.5	5.6	.7	34	1104	572	512	438	
NOV.	6.7	6.8	.4	34	1104	553	468	423	
DEC.	7.9	7.9	.3	34	1104	604	605	464	
1981									
JAN.	8.7	8.5	.4	34	1104	635	587	478	
FEB.	3.6	3.6	.4	34	1104	592	536	445	
M.	4.8	4.7	.4	34	1104	666	570	515	
APR.	3.4	3.2	.5	34	1130	668	583	514	
MEI	2.6		.5	34	1130	662	578	503	

COKESFABRIEKEN (VERVOLG)

	LEVERINGEN VAN COKES (1.000T)				GAS OP 0. 760MM HG EN 4250KCA/M3(1000000M3)						
	IJZER- NIJVER- HEID	ANDERE AANGEN- DIJNGEN	TOTAAL		VOOR-	AMMO-	EIGEN GEBRUIK				
					RADEN	NIAK	COKES	(UITGE- (1) (DRUKT IN (1.000T))	TOTALE PRODUK- TIE	(VAN HOOG- OVENS	VERHAR- OVENS
	NIJVER- HEID	ANDERE DIJNGEN	TOTAAL		(1.000T)	(1.000T)	(1.000T)	(1.000T)	(1.000T)	(1.000T)	(1.000T)
1977	432	20	9.5	462	119	3.3	200	14	93	12	110
1978	453	19	9.3	482	88	3.2	202	17	94	10	114
1979	456	70	9.3	536	108	3.1	225	17	109	13	120
1980	430	64	10.2	504	107	3.0	211	12	103	9	111
1980											
MEI	500	66	9.0	575	72	3.4	241	16	117	8	133
JUNII	465	64	11.9	541	71	3.5	226	16	109	13	121
JULII	406	61	8.5	475	134	3.0	224	12	109	8	120
AUG.	380	68	8.9	457	156	2.7	196	11	96	7	104
SEPT	351	38	11.8	400	182	2.4	174	8	87	6	90
OKT.	379	40	11.4	430	190	2.7	182	7	90	7	91
NOV.	365	76	11.5	452	161	2.5	174	7	87	8	86
DEC.	400	108	11.1	513	107	2.9	191	5	94	8	95
1981											
JAN.	405	43	9.6	457	127	2.9	205	8	101	9	104
FEB.	366	84	9.5	459	113	2.9	190	10	94	8	99
M.	436	78	10.8	545	84	3.1	216	12	107	8	113
APR.	421	90	8.3	520	77	3.0	220	12	104	8	121
MEI						2.9	212	13	102	8	115

(1) EINDE VAN DE MAAND OF HET JAAR

NETTO-PRODUKTIE, INVOER EN UITVOER VAN GAS (1)

	COEKESFABRIEKEN (1000M3)							TOTAAL BE- SCHIKBAAR GAS (1.000M3)
	GAS- FABRIEKEN (1.000M3)	OPENBARE BEDELING (1.000M3)	RECHT- STREEKSE NIJVERHEIDS- LEVERINGEN (1.000M3)	STEENKOO- MIJNEN (1.000M3)	TOTALE PRODUKTIE (1.000M3)	INVOER (1.000M3)	UITVOER (1.000M3)	
1977	119		55472		55591	985692	38316	1002967
1978	132		58509		58641	980767	42741	996667
1979	130		60719		60849	1077203	44748	1093303
1980	125		56086		56210	1026827	46604	1036562
1980								
MEI	92		67257		67349	906184	54267	919266
JUNI	70		61074		61144	801176	75939	786381
JULI	71		60557		60628	641244	50076	651796
AUG.	51		52417		52468	602218	30140	624546
SEPT	62		45454		45516	692025	30931	706710
OKT.	114		46215		46329	1034313	37606	1043036
NOV.	162		43611		43773	1255562	42813	1256522
DEC.	196		48093		48279	1326076	41453	1332906
1981								
JAN.	200		52411		52611	1429855	43710	1438756
FEB.	180		50051		50231	1362310	40049	1372492
M.	126		57168		57294	1191024	36222	1212096

NIJVERHEID VAN DE NIET METAALHOUDENDE MINERALEN

	1. PRODUKTIE VAN DE KLEINIJVERHEID								
	BAKSTEEN VOOR GEWOON METSELWERK (M3)			GEVELSTEEN (M3)			HOLLE STEEN VOOR VLOEREN (M2)	DRAINEER- BUIZEN EN KABELBE- SCHERMER (T)	ANDERE KLEI PRODUKTEN (T) (2)
	GEPERFO- VOLLE BAKSTEEN	REERDE EN HOLLE BAKSTEEN	TOTAAL	MET DE MACHINE GEVORMD	MET DE HAND GEVORMD	TOTAAL			
1977	51119	135476	186595	30722	16675	47396	153180	757	706
1978	42251	126293	168544	38477	19115	57592	128796 195	195	1454
1979	37846	127855	165701	34653	19298	53951	94390	32	893
1980	35736	118898	154634	32205	19740	51945	91887	816	...
1980									
MEI	42806	131648	174454	34530	19050	53580	112993	1155	...
JUNI	45306	135524	180830	35521	23693	59214	109785	795	...
JULI	25845	97789	123634	20518	11544	32062	39696	660	...
AUG.	35252	111910	147162	30219	22254	52473	86584	755 795	...
SEPT	40422	124753	165175	33306	27037	60343	101997	795 846	...
OKT.	40556	127192	167748	56866	24451	81317	114369	846	...
NOV.	31312	108403	131715	31026	25425	56451	88803	995	...
DEC.	23856	68354	92210	16619	11391	28010	70619	200	...
1981									
JAN.	16395	30474	46869	17774	5354	23128	9174		...
FEB.	17273	23030	40303	15666	5879	21545			...
M.	22000	43293	65283	24464	10269	24733	33242	520	...
APR.	24436	87509	111945	24594	14954	39548	79772

(1) BRON : ADMINISTRATIE VOOR ENERGIE

(2) ANDERE DAN PANNEN, BOUWKERAMIEK, BLOEMPOTTEN, DUIVENKWEKERS-, HUISHOUELIJK- EN KUNSTAARDEWERK

NIJVERHEID VAN DE NIET METAALHOUDENDE MINERALEN (VERVOLG)

II. PRODUKTIE VAN DE KERAMIEKNIJVERHEID										
	PLATEEL-EN PORCELEIN- INEN VAAT- WERK, ELEC- TROTECHN. PORCELEIN, KUNSTZAND- ST.DIV. (T)	BEKLEDINGS- TEGELS IN PLATEEL- ZAARDE EN (ZANDST.BE- HALV.ZAND- IST(1000M2)	KIEZELS- ALUINACHT. PRODUKTEN, KIEZELACH- TIGE PRO- IANDERE (T)	PANNEN EN BIJBEHOREN (T)	EN SLIJPSTEEN (T)	FABRIEKS- TEGELS (T)	KLEIKIE- ZELSTENEN, KWARTS, ENZ. (1000 T)	BOUW- KERAMIEK (T)	POTTEN (T)	
1977	838	142	12487	5781	104	318	33	1731	2532	
1978	797	146	12225	6676	46	407	39	2026	2347	
1979	745	47	11176	8647	43	312	40	1508	2010	
1980	730	54	10414	8783	33	1551	2207	
1980										
MEI	789	61	9408	9341	43	1553	2545	
JUNI	834	62	11286	9482	46	1314	3180	
JULI	488	23	11075	7882	13	1627	2206	
AUG.	545	56	8824	8395	39	1356	1606	
SEPT	707	70	8391	9637	50	1628	2301	
OKT.	860	48	10159	9816	61	1509	2263	
NOV.	471	58	8132	8561	30	1516	1176	
DEC.	710	52	8608	9267	14	1799	1602	
1981										
JAN.	731	62	7387	7394	5	1099	1471	
FEB.	728	61	7880	3948	9	738	2329	
M.	593	69	8921	4835	26	1344	2277	
APR.	714	65	9442	5061		1636	2440	
MEI	719	57	7634	6005		1639	2409	

III. PRODUKTIE VAN KALK, KALKSTEEN EN KALKDERIVATEN							IV. PRODUKTIE VAN DE CEMENTNIJVERHEID				
	KALK	KALK- STEEN	DOLOMIET RUME	WIT GEGLOEI- DE	PLEI- STER KALK (T)	PLEISTER IN KALKAG- TEN (1000M2)	LIJKE CALCIUM- CARBONA- TEN (T)	PORT- LAND- CEMENT (T)	METAAL- CEMENT (T)	UITGE- VOERDE PORTLAND CEMENT- KLINKER (1)	TOTAAL
1977	193	2423	210292	14365	13953	1922	36787	404309	186748	55984	647041
1978	192	2254	290774	13881	15291	1563	35620	378877	184543	67880	631299
1979	207	2289	279523	13644	16078	1557	33354	376391	196953	68551	641895
1980	194	2472	268629	13721	14507	1701	27244	361310	202900	59323	623534
1980											
MEI	229	2526	285357	14502	14897	1609	21830	437137	253425	62717	753279
JUNI	211	2911	250895	12384	18365	117	25883	452425	276577	83506	812208
JULI	168	1890	219420	12157	4101	2331	18597	243492	128069	59313	430874
AUG.	161	2425	255035	9119	19841	2331	23703	428233	220429	69556	718218
SEPT	164	2909	290199	14216	16430	2081	41317	455046	254922	66437	776405
OKT.	172	2862	311700	14656	15058	1993	34773	430877	270829	66278	767984
NOV.	158	2211	209885	12628	1437	1776	23265	306213	170818	45312	522343
DEC.	145	1808	163981	11026	6882	1130	21007	164632	106421	32028	303081
1981											
JAN.	152	1724	195712	12486	9994	1389	22116	196964	85423	58446	340833
FEB.	156	1907	185244	11324	10659	1575	23067	209373	138027	49818	397218
M.	180	2369	273211	12465	15032	1342	13223	338644	175005	65456	579105
APR.								383930	246172	57948	688050
MEI								384018	240440	50072	674530
JUNI								363451	254176	65457	683084

(1) HOOGOVCEMENT, IJZERCEMENT, PERMETAALCEMENT, OVERGESULFATEERD CEMENT

PRODUKTIE VAN IJZER EN STAAL (1.000 T)												
JAAR	AANTAL HOOGOVENS IN WERKING		TIE	GIETIJZER	STAAL						B. HALF-PRODUKTEN (1)	
	HOOGOVENS	IN			THOMAS STAAL	MARTIN STAAL	IN ELEK. OVEN	ZUUR-STOF-GEWONNEN STAAL	VLOEIEND STAAL V. HET GIETEN	TOTAAL	VOOR ANDERE HERHALF-PRODUKTEN (2)	
	(1000 T)									(2)		
1977	20	281	743		2.9	37.0	896.0	3.0	939.0	51	61.0	
1978	21	306	844			44.0	100.4	2.2	1050.4	65	68.8	
1979	25	898	898			46.4	1071.7	2.0	1129.4	92	99.9	
1980	14	300	78			51.4	972.8	2.1	1027.0	109	97.4	
1980												
MEI	24		1007			62.3	1196.0	1.9	1260.7	131	115.2	
JUNI	24		923			60.9	2.1	2.1	1149.2	111	117.6	
JULI	18		708			22.7	842.6	2.2	866.1	68	79.8	
AUG.	18		737			39.0	885.2	2.2	946.0	94	57.7	
SEPT.	18		586			61.7	696.4	2.2	760.0	109	72.4	
OKT.	18		676			49.5	809.3	2.2	862.0	83	83.5	
NOV.	14		654			52.6	756.6	1.9	820.0	94	67.7	
DEC.	14		663			47.7	765.6	1.6	814.8	96	94.5	
1981												
JAN.			742			42.3	869.7	1.6	914.1	60	69.7	
FEB.			738			59.5	869.0	1.5	930.0	64	70.8	
M.			841			69.1	1000.9	1.6	1071.6	66	96.1	
APR.			790			64.8	937.9	1.6	1004.9	58	97.5	
MEI						72.9	1057.7			52	98.2	
JUNI						68.6	1011.8					

PRODUKTIE VAN IJZER EN STAAL (1000 T)(VERVOLG)												
C. AFGEWERKTE PRODUKTEN										ID. EIND-PRODUKTEN		
HANDELSSTAAL	PROFIL-STAAL	POORSTAVEN	MACHINEN	IDIKKE PLATEN	MIDDELBREED PLATEN	FIJNE BAND-STAAL	BAND-STAAL EN ROND	DIV. EN ASSEN	VERL. EN VERTI. PLATEN	TOTAAL	VERL. EN VERTI. PLATEN	
(4,76)	(4,76)	(4,76)	(4,76)	(4,76)	(4,76)	(4,76)	(4,76)	(4,76)	(4,76)	(4,76)	(4,76)	
1977	85.0	100.0	48.4	102.0	48.7	1.1	324.3	8.3	1.4	719.3	16.6	88.8
1978	76.0	104.5	58.2	133.0	75.1	.2	352.7	7.2	1.4	808.0	23.6	94.1
1979	94.4	94.2	66.6	144.0	83.7		370.8	3.1	5.3	863.7	24.6	103.6
1980	78.0	78.6	65.6	149.0	64.3		247.4	2.2	6.5	796.1	18.8	105.4
1980												
MEI	87.4	80.8	76.6	166.0	82.0		390.2	1.9	11.8	898.5	19.4	119.2
JUNI	76.5	69.2	84.1	172.0	76.0		379.8	2.2	11.0	872.2	23.4	124.6
JULI	32.2	48.4	57.8	97.0	61.0		315.8	1.5	5.2	619.9	6.4	106.0
AUG.	63.5	47.8	31.0	113.0	30.8		270.6	2.3	3.1	569.4	15.0	75.1
SEPT.	81.8	48.0	46.8	156.0	65.9		296.5	1.5	10.4	708.7	15.6	92.7
OKT.	68.3	80.2	66.5	149.0	47.3		300.6	2.3	10.1	725.6	15.9	82.0
NOV.	62.5	84.3	60.5	153.0	44.5		280.9	1.6	9.1	698.2	12.1	83.5
DEC.	70.5	78.2	68.4	121.0	52.7		297.0	2.9	7.3	699.6	13.7	84.0
1981												
JAN.	50.1	71.3	63.6	149.0	51.0		267.3	4.7	5.5	663.3	15.2	84.1
FEB.	75.5	78.0	60.6	149.0	43.0		292.8	4.6	5.5	710.9	17.6	99.6
M.	67.0	84.4	75.6	185.0	51.8		356.7	5.9	10.7	838.3	18.9	121.6
APR.	58.0	85.3	42.0	186.0	57.4		349.3	6.0	13.6	797.6	23.9	117.2
MEI	53.2	67.1	54.4	167.0	66.2		340.5	3.9	14.5	720.5	20.5	98.9
JUNI	58.7	60.8	64.0	184.2	78.6		348.4	5.1	13.8	751.6	16.6	116.3

(1) DE CIJFERS HEBBEN BETREKKING OP DE VERZENDINGEN

(2) VAN JULI 1974 AF, E.S.R. STAAL INBEGREPEN

(3) DE PLATEN WELKE VERTIND, GEGALVANISEERD OF VERLOOD DIENEN TE WORDEN INBEGREPEN

(4) DE CIJFERS OMVATTEN DE HOEVEELHEDEN DIE IN DE IJZERNIJVERHEID WERDEN VOORTGEBRACHT, ALSOOK DE PRODUKTIE VAN DE VERWERKENDE NIJVERHEIDSTAKKEN

IJZERNIJVERHEID (VERVOLG)

	VERBRUIK VAN GRONDSTOFFEN (1000 T) (1)													
	HOOGOVENS										STAALFABRIEKEN (2)			
	IJZERERTS					COKES					RUW IJZER	SCHROOTIJZER	SPIEGELIJZER	
	RUW IN HOOGOVENS	IN DE SINTER-INSTAL-LATIES	TOTAAL (3)	WAARVAN INLANDS ERTS	HAARVAN (E.G.K.SIRD.)	MANGAAN-ERTS	SCHROOT-ERTS	HOOG-LOVENS	SINTER-INSTAL-LATIES	RUW IJZER				SCHROOTIJZER
1977	930	2553	3741	7	567	3167	8.6	3.0	1175	166	2240	828	17.2	
1978	918	3158	4077	10	535	3531	15.4	12.9	2517	893	18.1	
1979	973	3321	4294	...	388	3906	13.9	5.9	2685	1012	19.6	
1980	830	3082	3912	...	292	3620	13.7	2.2	2458	909	17.2	
1979														
4DE KWART	931	3110	4042	...	405	3637	11.3	2.4	2555	976	19.1	
1980														
1STE KWART	1061	3525	4583	...	392	4191	16.6	2.2	2919	1056	21.0	
2DE KWART	971	3621	4592	...	361	4231	14.2	2.2	2899	1060	19.8	
3DE KWART	660	2689	3349	...	232	3117	6.6	2.7	2024	768	14.1	
4DE KWART	623	2493	3166	...	184	2932	17.5	1.5	1990	751	14.0	
1981														
1STE KWART	733	2689	3422	...	172	3250	21.0	3.2	2316	882	16.1	

NON-FERROMETALEN EN HUN LEGERINGEN (4)

	RUWE PRODUCTEN (1E EN 2E SMELTIN) (T)								
	KOPER	ZINK	ZINKSTOF	LOOD	TIN	CADMIUM	ALUMINIUM	TOTAAL	EN DIVERSE
1977	46940	21519	3636	10233	417	120	586	83451	
1978	42072	20043	2742	10420	433	97	298	76105	
1979	43329	21810	2282	9451	395	120	383	77769	
1980	43854	20768	2510	10659	421	127	338	78677	
1980									
MEI	41282	20167	2989	10958	425	131	398	76350	
JUNI	50001	22136	2708	11321	521	129	434	87250	
JULI	26494	17682	1416	7073	278	110	229	53282	
AUG.	38904	19786	3170	8962	302	111	192	71427	
SEPT	46322	20159	2273	10963	568	121	570	80976	
OKT.	49566	21195	2704	11981	441	161	177	86225	
NOV.	39214	17869	1872	9292	128	125	310	68810	
DEC.	38102	22114	1732	10514	465	111	327	73365	
1981									
JAN.	28801	21838	2193	10549	175	118	419	64093	
FEB.	35424	21298	2133	10733	224	78	485	70375	
M.	47960	24400	2405	10571	234	114	386	86070	

(1) BRON : "GROUPEMENT DES HAUTS FOURNEAUX ET ACIERIES BELGES"

(2) NIET INBEGREPEN DE ONAFHANKELIJKE GIETERIJEN

(3) INBEGREPEN VERBRUIK VAN IJZERERTS IN DE BEDDING-INSTALLATIES

(4) TOT EN MET 1977 ZIJN DE MAANDELIJKSE GEGEVENS VOOR DE RUWE PRODUCTEN BEREKEND OP DE GEMIDDELDEN VAN DE LAATSTE DRIE MAANDEN

	HALFPRODUKTEN (T)						EDELE METALEN		NON FERROMETAAL GIETERIJEN					
	ONGE- LE- GEERD KOPER		LEGE- RINGEN	ZINK	LOOD	ALUMI- NIUM	ITIN EN DIVER- SE	TOTAAL	(ZILVER, GOUD, PLATINA, ENZ.)	(KG)	BESTEL- VERZENDINGEN (LINGEN)		UITVOER (T)	
1977	24052	4156	2841	1507	21814	62	154430	76134	1311	82.8	83.5	463	37.1	225
1978	23795	3507	2693	1597	22009	30	153631	77065	1616	108.2	106.5	581	53.0	318
1979	24818	3514	2702	1461	22921	29	155446	79391	1507	138.9	121.9	619	62.9	355
1980	25179	3253	2787	1359	20628	27	153234	135100	1796	164.0	144.0	653	82.2	421
1980														
MEI	23484	3106	2552	1300	20467	8	150917	124761	1292	175.5	139.8	640	84.5	421
JUNI	29926	3886	2875	1480	23096	38	161291	110000	2854	169.7	165.4	756	102.5	502
JULI	17417	1748	1899	805	11897	15	137781	117980	438	149.3	87.4	405	51.5	261
AUG.	21147	2570	2816	1293	18058	15	145899	109732	2476	183.3	147.3	604	91.2	390
SEPT	24063	3564	2973	1535	19270	36	151441	144720	1955	140.4	159.4	728	83.7	464
OKT.	25758	3400	3300	1689	20228	19	154394	141376	1624	187.6	177.4	768	88.9	459
NOV.	23521	2810	2533	1267	15240	20	145391	73193	1233	168.1	143.4	676	85.5	425
DEC.	21086	2902	1793	1219	17426	37	144463	97347	1691	137.2	142.8	651	82.0	436
1981														
JAN.	19744	3138	2253	1505	19952	43	146635	110072	4600	161.0	161.0	713	107.3	514
FEB.	22015	3050	2374	1469	19776	33	148717	88849	853	131.0	151.0	731	93.6	525
M.	25783	3899	2905	1572	21467	29	155655	108994	2032	146.0	199.0	831	125.5	568
MEI													888.0	
JUNI													853.0	

METAALVERWERKENDE NIJVERHEID (1)

	VORMSTAALGIETERIJEN						IJZERGIEETERIJEN					
	BESTEL- LINGEN		VERZENDINGEN		UITVOER		BESTEL- LINGEN		VERZENDINGEN		UITVOER	
	1000000 F	1000000 F	(T)	1000000 F	(T)	1000000 F	1000000 F	(T)	1000000 F	(T)	1000000 F	(T)
1977	290	369	5952	269.6	4629	409	368	14614	92.5	2419		
1978	323	327	5661	236.3	4505	490	319	11343	90.1	2548		
1979	348	330	5646	238.5	4460	447	314	9831	104.0	3059		
1980	397	395	6714	280.0	5340	476	360	10109	126.4	3360		
1980												
MEI	390	363	6254	269.8	5017	503	335	9986	118.8	3227		
JUNI	313	385	6093	256.7	4371	464	418	11709	157.3	3950		
JULI	169	191	2217	111.5	1370	405	221	6689	73.6	2148		
AUG.	500	394	7197	291.2	6053	443	333	10324	111.6	3322		
SEPT	422	354	6016	260.2	5067	522	412	11456	150.7	3704		
OKT.	355	369	5862	234.4	4001	429	453	12953	154.1	3996		
NOV.	345	420	8015	317.2	6931	429	345	9400	124.8	3306		
DEC.	383	381	6026	252.8	4503	426	328	8399	113.5	2684		
1981												
JAN.	552	398	6431	292.8	5468	413	331	8398	107.3	2822		
FEB.	306	426	7227	312.8	6276	464	337	9125	123.7	3186		
M.	354	416	6578	301.3	5572	460	312	8786	80.7	2564		

(1) BRON : FEDERATIE VAN DE ONDERNEMINGEN DER METAALVERWERKENDE NIJVERHEID EN HET NATIONAAL INSTITUUT VOOR DE STATISTIEK. INRICHTINGEN WELKE 5 WERKLIEDEN OF MEER TEWERKSTELLEN

METAALVERWERKENDE NIJVERHEID (VERVOLG)

	DRAAD-EN METAALTREKKERIJ, KOUDWALSERIJ EN AFGELEIDE PRODUKTEN					SNEEDWERK, WARM PERS- EN DIEPTREKWERK EN AANVERWANTE NIJVERHEID				
	BESTEL- LINGEN	VERZENDINGEN	UITVOER		BESTEL- LINGEN	VERZENDINGEN	UITVOER			
	1000000 F	1000000 F	(T)	1000000 F	(T)	1000000 F	1000000 F	(T)	1000000 F	(T)
1977	2155	2100	80401	1700.2	63188	1002	1002	43570	471.6	22801
1978	2336	2222	87844	1836.8	71015	1022	951	42581	473.1	22369
1979	2392	2392	91667	1945.1	72922	979	940	40671	455.7	21260
1980	2443	2444	86097	1986.4	67963	1093	1022	40570	511.4	22011
1980										
MEI	2389	2351	81968	1912.0	64877	1153	1034	42820	534.1	23752
JUNI	2274	2798	96898	2269.7	76563	1090	1212	47926	618.0	27017
JULI	1336	1744	51184	1483.5	41835	768	582	29702	308.2	17202
AUG.	1757	1761	68844	1397.3	52587	924	946	38042	435.6	19731
SEPT	2022	2489	89766	1955.0	66970	943	1081	39978	527.1	21720
OKT.	2834	2665	93598	2162.2	73687	1030	1112	42854	526.2	22995
NOV.	2216	2096	74056	1706.5	58429	837	847	32810	434.7	18405
DEC.	2722	2146	74740	1701.2	59812	1489	875	31534	454.6	16489
1981										
JAN.	2596	2303	80435	1904.1	64966	722	813	29494	410.0	16441
FEB.	2559	2297	80140	1910.5	65040	945	828	30709	418.9	17036
M.	2454	2680	92061	2251.2	75327	942	1040	37934	561.7	21718

	PLAATBEWERKING EN DIVERSE METAALVERWERKINGEN					METAALTOEBEHOREN VOOR HET BOUWBEDRIJF				
	BESTEL- LINGEN	VERZENDINGEN	UITVOER		BESTEL- LINGEN	VERZENDINGEN	UITVOER			
	1000000 F	1000000 F	(T)	1000000 F	(T)	1000000 F	1000000 F	(T)	1000000 F	(T)
1977	2652	2699	99158	1310.2	61584	2187	2288	31456	700.5	12022
1978	2813	2764	101440	1347.5	63969	2206	2319	31014	721.2	11575
1979	3115	3094	111229	1542.5	70932	2381	2405	32289	783.3	13100
1980	3223	3338	116052	1706.7	72178	2489	2587	33798	864.4	13989
1980										
MEI	3195	3245	116750	1705.3	76049	2642	2553	31655	870.1	12831
JUNI	3280	3725	132476	1917.7	85088	2859	2812	37218	890.0	14162
JULI	2605	2954	113257	1685.5	77755	1533	1590	20926	560.3	8723
AUG.	2811	3078	110527	1485.5	66151	2348	2342	31791	719.4	12612
SEPT	2576	3464	115187	1745.2	71043	2634	2880	37775	961.0	15398
OKT.	2812	3519	118647	1753.3	71319	2803	3016	38701	1016.5	16393
NOV.	2807	3022	105768	1508.5	63842	2429	2703	33073	877.7	13931
DEC.	3765	3135	108840	1622.7	69430	2256	2531	31873	879.3	13753
1981										
JAN.	2784	2796	96488	1124.6	59809	2130	2216	28101	774.7	12040
FEB.	3547	3186	108459	1612.2	65827	2130	3732	32671	751.9	11875
M.	3643	3336	109627	1746.9	69111	2367	2524	32528	878.9	13619

	BRUGGEN, VAKWERK, PLAATWERK EN STOOMKETELS						SCHEEPSBOUW					
	BESTEL- LINGEN		VERZENDINGEN		UITVOER		BESTEL- LINGEN		VERZENDINGEN		UITVOER	
	1000000 F	1000000 F	(T)	1000000 F	(T)	1000000 F	1000000 F	(T)	1000000 F	(T)		
1977	1803	1691	30484	501.0	9901	1105	831	6877	208.5	943		
1978	1892	1814	29186	528.9	7939	767	1837	9557	279.5	1103		
1979	2838	1823	27088	500.8	7628	1993	1142	7622	261.7	634		
1980	2177	2014	26625	387.5	4588	983	1143	5726	539.3	2755		
1980												
MEI	1685	1684	26149	317.2	3318	5256	2226	13774	1977.5	14		
JUNI	5438	2042	32806	367.2	4039	614	583	3387	281.5	2900		
JULI	1785	1583	19072	291.4	2795	354	380	...	167.6	...		
AUG.	1761	1954	22233	303.4	4147	375	586	1235	152.1			
SEPT	2120	2538	27525	671.9	7602	389	1293	10109	207.4	309		
OKT.	1842	2390	32389	481.6	5428	324	3120	17966	2044.1	13991		
NOV.	1617	2104	29625	293.7	3604	613	449	327	198.6	242		
DEC.	2506	2404	25126	308.4	2906	760	2203	16394	559.4	1530		
1981												
JAN.	1720	1752	24811	304.8	5265	640	476	1638	204.6	1308		
FEB.	1862	3532	23408	421.6	5425	572	950	4470	163.8	499		
M.	1523	2026	26079	478.6	5828	539	534	1261	223.3	983		

	SPOOR- EN TRAMWEGMATERIAAL						MOTORVOERTUIGEN, RIJWIELEN, EN AANVERWANTE BEDRIJVEN					
	BESTEL- LINGEN		VERZENDINGEN		UITVOER		BESTEL- LINGEN		VERZENDINGEN		UITVOER	
	1000000 F	1000000 F	(T)	1000000 F	(T)	1000000 F	1000000 F	(T)	1000000 F	(T)		
1977	560	430	4203	101.7	752	13212	13197	114382	11259.2	99058		
1978	816	360	3238	112.7	678	13553	13559	109370	11818.6	96466		
1979	585	315	1877	93.7	597	15768	15795	118702	13995.5	6188		
1980	774	524	3290	52.4	398	14964	15083	103925	13387.9	92833		
1980												
MEI	814	494	2880	26.5	186	13050	13144	92175	11489.6	80791		
JUNI	143	560	3633	14.8	124	16335	16524	113856	14614.9	100640		
JULI	79	146	1195	48.4	346	10557	10694	75665	9520.7	67445		
AUG.	1696	864	4927	41.6	83	9260	9354	63694	8280.1	56672		
SEPT	1758	563	3303	50.7	290	1396	13951	94850	12270.9	83808		
OKT.	448	639	3814	34.6	214	15039	15262	109997	13529.2	98924		
NOV.	1326	466	2453	29.6	193	13756	14128	92802	12715.9	83726		
DEC.	645	579	3185	11.0	80	13657	14107	90763	12464.4	80958		
1981												
JAN.	135	421	2907	15.0	118	13976	13919	91307	12693.5	83033		
FEB.	254	481	3001	16.2	133	13810	16748	89954	12191.2	78026		
M.	250	666	4345	30.8	131	16753	17329	118238	25332.8	105350		

METAALVERWERKENDE NIJVERHEID (VERVOLG)

	VLIEGTUIGINDUSTRIE						DRIJFMACHINES, PNEUMATISCHE EN HYDRAULISCHE MACHINES					
	BESTEL- LINGEN	VERZENDINGEN			UITVOER		BESTEL- LINGEN	VERZENDINGEN			UITVOER	
	1000000 F	1000000 F	(T)	1000000 F	(T)	1000000 F	1000000 F	(T)	1000000 F	(T)		
1977	498	321	51	186.4	33	2255	2255	10322	1455.3	6370		
1978	605	391	174	250.9	153	2164	2239	10413	1455.0	6298		
1979	1321	683	872	508.6	718	2319	2185	11449	1408.3	6608		
1980	1475	957	663	800.1	630	2423	2520	11765	1735.4	7438		
1980												
MEI	206	1338	727	1178.9	711	2582	2319	11429	1645.9	7372		
JUNI	1377	1301	707	937.7	649	2595	3539	11268	2585.5	7625		
JULI	437	213	11	169.6	11	1922	2134	11118	1528.5	7798		
AUG.	176	1152	1003	1078.3	967	2194	2038	9647	297.5	5872		
SEPT.	198	1203	1331	1063.9	1220	2635	2605	16428	1786.8	11928		
OKT.	919	840	110	680.7	90	2323	2601	12327	1646.5	6887		
NOV.	117	1190	1223	984.8	1196	2101	2083	10580	1417.3	6446		
DEC.	121	1132	703	989.0	676	2032	2729	14720	1445.7	7463		
1981												
JAN.	393	882	551	721.1	503	1897	1851	8734	1324.1	5629		
FEB.	970	902	848	767.0	819	2576	2351	13857	1736.4	9796		
M.	570	1352	828	1175.7	729	2498	2466	11072	1860.1	7193		

	WERKTUIGMACHINES EN AANVERWANTE NIJVERHEDEN						TEXTIELMACHINES EN TOEBEHOREN					
	BESTEL- LINGEN	VERZENDINGEN			UITVOER		BESTEL- LINGEN	VERZENDINGEN			UITVOER	
	1000000 F	1000000 F	(T)	1000000 F	(T)	1000000 F	1000000 F	(T)	1000000 F	(T)		
1977	672	738	2593	547.0	1868	644	592	4208	507.8	3593		
1978	829	797	2847	569.8	1993	766	541	3500	454.5	2979		
1979	869	865	3282	619.8	2205	875	644	3345	533.3	2787		
1980	910	928	2958	674.2	2164	701	645	3019	533.0	2495		
1980												
MEI	790	790	2546	545.4	1831	654	571	2580	456.9	1988		
JUNI	933	975	3094	751.4	2362	1178	690	3286	581.0	2769		
JULI	652	1041	3910	653.6	2942	402	472	1928	369.5	1518		
AUG.	44	775	2069	579.0	1563	727	441	1939	341.6	1401		
SEPT.	914	1054	3093	764.1	2225	796	602	2981	483.7	2427		
OKT.	881	1019	3085	781.3	2237	503	841	3431	724.6	2580		
NOV.	967	879	2771	667.6	2036	483	847	3154	752.5	2673		
DEC.	1075	1042	3343	768.9	2441	591	941	4296	826.6	3761		
1981												
JAN.	863	833	2623	646.2	2076	842	471	1829	397.2	1523		
FEB.	1142	802	2631	615.7	1987	738	498	2069	415.5	1740		
M.	1252	901	2980	657.4	2070	815	721	2756	604.4	2264		

	DIVERSE MECHANIEK CONSTRUCTIES					HEF-, TRANSPORT- EN WEEGTOESTELLEN				
	BESTEL- LINGEN	VERZENDINGEN		UITVOER		BESTEL- LINGEN	VERZENDINGEN		UITVOER	
	1000000 F	1000000 F	(T)	1000000 F	(T)	1000000 F	1000000 F	(T)	1000000 F	(T)
1977	1094	1055	6249	436.0	2732	1692	1675	12908	1089.2	9115
1978	1027	1079	6352	460.5	2676	2031	1980	15069	1365.4	11155
1979	1228	1183	6600	509.8	2848	2147	2101	15353	1459.3	11576
1980	1285	1281	6622	497.3	2769	2468	2351	15806	1542.0	10995
1980										
MEI	1174	1179	6005	468.0	2543	2628	2350	15855	1517.4	10556
JUNI	1240	1468	7013	541.1	2960	2575	2695	18471	1744.8	12177
JULI	1084	1072	4999	390.5	1674	2141	2105	13008	1476.9	8964
AUG.	1087	1059	5478	407.8	2008	2342	2342	15843	1561.1	11051
SEPT.	1263	1498	7042	629.4	2957	2194	2175	15146	1440.7	10538
OKT.	1261	1276	7300	534.0	3125	2506	2466	16558	1630.9	11304
NOV.	1034	1120	6067	452.2	2511	2391	2333	15586	1573.2	10989
DEC.	1478	1596	6602	498.4	2649	2100	2184	13972	1341.7	9278
1981										
JAN.	1573	1299	7028	452.4	2744	2500	2565	15205	1695.0	11376
FEB.	1649	1600	7677	522.3	2470	2198	2111	14015	1507.7	10434
M.	3288	1503	8083	590.5	3105	2549	2568	20360	1763.8	15587

	TOESTELLEN EN INSTALLATIES VOOR DIVERSE NIJVERHEDEN					ELEKTROTECHNIEK				
	BESTEL- LINGEN	VERZENDINGEN		UITVOER		BESTEL- LINGEN	VERZENDINGEN		UITVOER	
	1000000 F	1000000 F	(T)	1000000 F	(T)	1000000 F	1000000 F	(T)	1000000 F	(T)
1977	3101	2945	24012	2350.9	19691	9140	9046	40521	5246.7	20987
1978	2804	2867	21903	2214.2	17212	9899	9355	40996	5592.7	28772
1979	3610	3154	23151	2438.8	18455	10858	9427	46617	5707.4	22933
1980	2912	2907	20001	2198.8	15090	10392	10357	41201	6086.0	20952
1980										
MEI	2490	2584	17093	1871.9	12751	10034	9125	36599	5203.0	18357
JUNI	2568	3368	23355	2662.8	18439	10408	11461	43356	6462.8	20351
JULI	2041	2321	15258	1722.1	11479	5944	5942	24454	3454.0	12389
AUG.	2824	2045	13920	1439.1	9529	10014	9765	40596	5633.8	19986
SEPT.	2937	2899	19619	2086.2	14508	9834	10990	42928	6063.2	20177
OKT.	2960	2911	20807	2104.9	15537	9399	10670	47102	5781.9	22552
NOV.	3001	2799	17420	2193.6	13272	15355	10099	41483	5992.6	21952
DEC.	3368	3030	18337	2295.8	13118	10901	13906	41827	8764.8	22650
1981										
JAN.	2870	2499	15646	1918.3	11654	10947	9019	34727	4627.4	16391
FEB.	3713	2818	17918	2229.6	13865	11345	9536	35110	5692.0	17647
M.	3596	3343	26332	2615.3	21350	11910	11163	41059	6376.5	20115

METAALVERWERKENDE NIJVERHEID (VERVOLG)

	MEET-, LABORATORIUM- EN GELIJKAARDIGE TOESTELLEN						WAPENS EN MUNITIE					
	BESTEL- LINGEN		VERZENDINGEN		UITVOER		BESTEL- LINGEN		VERZENDINGEN		UITVOER	
	1000000 F	1000000 F	(T)	1000000 F	(T)	1000000 F	1000000 F	(T)	1000000 F	(T)		
1977	239	200	569	120.3	374	1003	964	2098	858.5	1768		
1978	220	207	633	122.8	419	909	1017	1975	941.9	1759		
1979	219	209	691	125.9	485	1232	1053	2424	959.6	2188		
1980	485	438	826	328.6	624	997	1030	2528	913.3	2226		
1980												
MEI	341	293	910	202.1	683	1079	1313	3259	1166.1	2564		
JUNI	338	335	901	238.5	663	710	1482	4839	1379.8	4647		
JULI	380	252	701	185.1	558	151	81	360	42.9	3		
AUG.	339	319	861	233.9	626	996	979	1390	842.6	1273		
SEPT	345	323	952	238.8	749	1730	1158	1963	993.0	1795		
OKT.	355	486	877	382.5	669	808	768	1887	586.3	1313		
NOV.	485	418	885	302.4	685	815	1149	2149	994.0	1785		
DEC.	944	528	699	413.8	502	1789	877	1401	719.3	952		
1981												
JAN.	478	446	872	335.2	637	976	710	1889	607.8	1575		
FEB.	382	501	969	405.6	685	634	1236	1664	1027.0	1040		
M.	524	427	912	280.0	693	980	981	2074	720.8	1165		

	T O T A A L						
	BESTELLINGEN		VERZENDINGEN			UITVOER	
	1000000 F	1000000 F	(T)	1000000 F	(T)		
1977	47714	44766	534628	29413.0	343828		
1978	47413	42942	535105	30872.3	348583		
1979	54824	50004	555406	34191.5	371581		
1980	53066	52324	538294	35151.0	350759		
1980							
MEI	53055	49292	521414	33477.0	343148		
JUNI	56731	58375	602292	39273.4	391496		
JULI	34739	35720	395654	24243.3	266954		
AUG.	43644	42529	451560	26632.4	275634		
SEPT	50193	53523	547448	34349.9	344435		
OKT.	49828	56421	589965	36789.9	377242		
NOV.	53126	49500	489635	33537.2	316154		
DEC.	53007	56654	502770	36431.2	315435		
1981							
JAN.	49010	45999	459614	30855.7	305378		
FEB.	51785	43872	485922	32841.6	313806		
M.	57309	56287	553893	38530.8	374474		

	LEVERINGEN										
	HALFFABRIKATEN										
	VER- BRUIKTE GROND- STOFFEN	BUIZEN VOOR ELEK- TRISCHE GELEIDIN- GEN	BUIZEN EN PIJPEN	PROFIELSTUKKEN (GEESTRUDEERD)	ALVEOLAIRE PRO- DUKTEN (SCHUIMPLASTIEK)	VELLEN EN FOLIE					
	(T)	(T)	(MILJ F)	(T)	(MILJ F)	(T)	(MILJ F)	(T)	(MILJ F)	(T)	(MILJ F)
1977	36788	250.0	10.3	2375.0	119.4	862.0	58.0	3149.0	216.2	5808.0	387.4
1978	37305	251.6	10.0	3592.5	223.4	828.3	57.0	3027.2	200.8	6584.8	354.8
1979	41875	215.0	10.0	4209.5	295.5	732.9	64.8	3328.1	249.6	7413.7	443.4
1980	40744	231.6	10.9	4971.7	369.9	673.9	58.5	3204.2	279.7	8013.3	512.5
1980											
MEI	39746	199.0	9.7	4822.4	350.0	693.4	58.8	3096.8	314.0	8638.3	574.1
JUNI	46028	271.3	13.2	6316.4	479.5	882.7	70.9	3557.2	304.3	8298.3	540.7
JULI	23426	137.4	6.6	3793.3	316.3	511.6	43.4	818.1	70.0	6397.6	429.7
AUG.	35906	268.0	13.2	4183.0	294.2	717.7	53.7	2691.7	244.8	5423.9	347.2
SEPT	43040	280.0	13.2	5311.6	383.8	831.6	72.8	4159.9	341.7	9059.2	554.4
OKT.	43331	247.6	12.7	5204.9	474.5	560.7	54.8	4152.7	313.8	8944.8	540.9
NOV.	38907	135.8	6.7	4847.7	276.4	558.4	52.6	3507.6	276.6	7753.2	481.2
DEC.	33772	115.4	5.5	4238.2	318.8	534.1	46.8	3087.5	244.7	6261.2	396.1
1981											
JAN.	40441	164.9	8.4	2270.4	138.5	522.0	50.7	2785.8	252.0	8422.7	521.3
FEB.	40630	189.1	9.0	2963.8	167.4	601.1	74.5	4085.3	363.2	8970.0	568.1
M.	48937	233.5	11.3	3221.0	186.3	728.3	78.5	4435.9	299.5	10693.3	710.3

PLASTIEKVERWERKENDE NIJVERHEID (1) (VERVOLG)

	LEVERINGEN											
	AFGEWERKTE PRODUCTEN											
	GEVOLGDE EN VLAKKE PLATEN	ANDERE HALF- FABRIKATEN	TANKS, VATEN, GROTE RECI- PIENTEN, CON- TAINERS	VERPAKKINGSARTIKELN ZAKKEN FLESSEN EN FLACONS	ANDERE							
	(T)	(MILJ F)	(T)	(MILJ F)	(T)	(MILJ F)	(T)	(MILJ F)	(T)	(MILJ F)	(T)	(MILJ F)
1977	683.0	51.8	2023.0	102.2	354.0	33.8	4506.0	186.4	1451.0	107.4	3188.0	271.9
1978	602.8	58.7	2771.5	108.0	321.6	30.1	4688.6	179.1	1334.6	105.7	2816.6	271.1
1979	638.7	58.5	3945.3	169.0	381.3	36.8	5061.3	237.4	1666.4	127.4	3186.0	314.7
1980	575.3	67.8	3055.3	151.7	321.1	33.3	5012.7	278.5	1456.3	149.0	3099.3	342.7
1980												
MEI	553.7	58.7	1190.1	94.8	310.4	32.0	4765.6	268.4	1569.8	137.8	2930.5	322.6
JUNI	648.7	70.4	3899.9	102.1	404.3	40.2	5171.7	301.0	1532.2	174.4	3256.4	378.1
JULI	367.3	30.2	661.6	57.1	203.4	21.6	3258.4	182.3	791.2	87.4	2863.3	322.8
AUG.	520.8	58.8	2701.8	145.5	246.7	25.0	4619.8	248.8	1161.6	126.9	3136.5	332.1
SEPT	638.8	62.3	3603.0	176.1	337.2	39.2	5431.8	347.7	1464.4	175.6	2927.4	335.7
OKT.	352.9	50.7	3424.3	189.2	306.0	33.0	5495.5	279.8	1281.1	214.9	3449.8	356.1
NOV.	545.9	94.1	1386.9	112.4	258.1	20.4	4665.9	231.3	1156.6	121.0	2609.0	311.1
DEC.	543.1	95.7	3033.8	191.0	386.9	37.2	4817.4	241.3	1049.4	107.5	2883.9	335.2
1981												
JAN.	453.7	49.1	3292.9	182.2	261.4	27.7	4775.9	239.9	1335.8	145.2	3125.2	334.8
FEB.	413.0	40.9	3975.4	207.7	321.0	34.8	5118.9	273.8	1599.8	150.9	3411.1	370.4
M.	558.6	65.3	4687.0	236.4	316.0	32.1	5399.1	281.1	1352.7	154.0	3471.7	412.1

(1) VAN JANUARI 1973 AF IS DE SERIE NIET MEER VERGELIJKBAAR MET DE CIJFERS VAN DE VOORGAANDE JAREN

PLASTIEKVERWERKENDE NIJVERHEID (1) (VERVOLG)

LEVERINGEN										
AFGEWERKTE PRODUCTEN										
	HUISHOUD-TOILET HYGIENE, CAMPING- ARTIKELN, ENZ.		TOEBEHOREN VOOR HET BOUWBEDRIJF EN DE VERSIERING, MEUBELN EN ONDERDELEN		SPORTARTIKELN, SPELEN, SPEELGOED, GRAMMOFOONPLATEN		STUKKEN EN UITRUS- TING VOOR INDUSTRIE STUKKEN VOOR TRANS- PORTMATERIEEL, ENZ.		VOORWERPEN EN DIVERSE ARTIKELN NIET ELDERS GENOEMD	
	(T)	(MILJ F)	(T)	(MILJ F)	(T)	(MILJ F)	(T)	(MILJ F)	(T)	(MILJ F)
1977	1966.0	280.1	2522.0	225.9	105.0	11.2	1949.0	358.9	261.7	168.5
1978	1916.1	295.2	1840.5	147.8	105.7	10.4	2307.6	357.6	308.2	172.0
1979	2019.3	331.6	2053.9	163.8	106.5	8.2	2086.7	341.3	281.1	162.9
1980	2031.5	376.9	1883.1	157.0	102.5	8.3	1974.0	359.3	311.3	212.4
1980										
MEI	1815.3	327.3	2061.4	173.3	68.7	5.4	2048.4	355.9	356.3	196.4
JUNI	1898.5	438.1	2029.3	162.6	102.1	8.7	2739.4	456.0	336.5	221.7
JULI	1877.4	323.8	1024.3	76.3	66.1	4.8	1026.1	197.8	258.6	155.9
AUG.	1508.1	273.7	1754.5	132.6	31.8	4.0	2555.4	406.4	255.8	198.2
SEPT.	2209.7	389.3	2047.9	167.5	89.3	8.9	2055.8	439.1	328.0	239.3
OKT.	2541.5	542.4	2070.2	175.9	62.3	6.2	2010.8	362.6	324.2	201.4
NOV.	1756.3	333.3	1696.2	159.9	58.6	4.6	1993.8	338.1	346.2	349.2
DEC.	1836.8	352.0	1442.6	119.3	65.9	6.2	966.0	254.1	288.9	184.1
1981										
JAN.	2116.9	362.7	1345.7	111.8	162.2	12.1	1644.6	296.9	2136.1	359.0
FEB.	2087.8	369.4	1693.3	138.4	178.7	15.3	2042.5	372.3	2093.0	402.7
M.	2501.7	455.2	1866.4	170.1	238.2	21.6	2078.5	346.6	4911.5	447.0

(1) VAN JANUARI 1973 AF IS DE SERIE NIET MEER VERGELIJKBAAR MET DE CIJFERS VAN DE VOORGAANDE JAREN

		JAAR	EERSTE	TWEEDE	DERDE	VIERDE	JAAR
	EEN-		KWARTAAL	KWARTAAL	KWARTAAL	KWARTAAL	
	HEDEN	1979	1980	1980	1980	1980	1980
I							
VERZENDINGEN VAN DE NON-FERRO-METAALGIETERIJEN							
GIETSTUKKEN UIT ALUMINIUMLEGERINGEN	1000 F	1030033	315385	350538	282410	329923	1278256
	TON	5417	1599	1674	1357	1568	6198
GIETSTUKKEN UIT KOPER EN KOPERLEGERINGEN	1000 F	230258	72802	71983	61647	70607	277039
	TON	904	205	205	171	211	792
GIETSTUKKEN UIT ANDERE NON-FERROMETALEN OF LEGERINGEN (1)	1000 F	201930	32284	48254	50891	62331	193760
	TON	1107	148	270	243	292	953
	1000 F	1462221	420471	470775	394948	462861	1749055
	TON	7428	1952	2149	1771	2071	7943

(1) HERSTELLINGEN EN ANDER MAAKWERK INBEGREPEN

VERZENDINGEN VAN DE METAALVERWERKENDE NIJVERHEID
 VESTIGINGEN WELKE 5 WERKLIEDEN OF MEER TEWERKSTELLEN

		JAAR	EERSTE	TWEEDE	DERDE	VIERDE	JAAR
	EEN-		KWARTAAL	KWARTAAL	KWARTAAL	KWARTAAL	
	HEDEN	1979	1980	1980	1980	1980	1980
II							
<u>VORMSTAALGIETERIJEN EN IJZERGIIETERIJEN</u>							
STAALGIETERIJEN (GIETSTAAL)	1000 F TON	3963394 67756	1366179 24334	1259678 20947	890198 15170	1172439 19915	4688494 80366
GIETSTUKKEN VOOR LEIDINGEN	1000 F TON	179382 2774	54648 842	45271 709	52344 848	61394 1795	213657 4194
GIETSTUKKEN VOLGENS CATALOGUS	1000 F TON	129442 3339	25727 599	25751 604	21938 490	31094 683	104510 2376
COQUILLEN EN WALSCYLINDERS	1000 F TON	731978 14341	194361 3757	216324 4126	160726 3002	187083 3011	758494 13896
ANDERE GIETSTUKKEN VOLGENS MODEL	1000 F TON	2693999 96633	744145 23442	865937 27946	698936 22806	834039 24835	3143057 99029
VERBINDINGSSTUKKEN EN ANDERE STUKKEN UIT SMEEDBAAR GIETIJZER	1000 F TON	33701 885	2438 25	2575 23	3115 20	3201 22	11329 90
HERSTELLINGEN EN ANDER MAAKWERK	1000 F TON	378 185728	167 52999	620 54355	1430 42336	2889 50261	5106 199951
III							
<u>DRAAD- EN METAALTREKKERTJ., KOUDWALSERTJ. EN AFGELEIDE PRODUKTEN</u>							
GETROKKEN DRAAD EN PRIKKELDRAAD	1000 F TON	12665987 553425	3362733 144242	3651569 146350	2732887 109151	3050172 121441	12797361 521184
NAGELMAKERIJ	1000 F TON	959621 29724	276134 8331	293412 7912	205500 5424	194408 5118	969454 26785
SCHROEVEN, RINGSCHROEVEN EN KLINKNAGELS	1000 F TON	489909 4125	142760 1184	137255 1011	120754 1350	140358 1088	541127 4633
NIET ELEKTRISCHE DRAAD KAB., TOUWKAB. ENZ...	1000 F TON	5983400 95750	1414935 23387	1569069 24731	1159878 18755	1615804 25535	5759686 92408
METAALGAAS	1000 F TON	1539603 37691	348566 7898	440750 9282	400842 7049	364630 7512	1554788 31741
RASTERWERK, DRAADVLECHTWERK, OMHEININGEN UIT GEWONE METALEN	1000 F TON	3137389 164267	730414 37738	983222 48029	640056 32886	721982 38155	3075674 156808
GETROKKEN EN BEDRAAID STAAL, KOUDEWALST VLAKSTAAL, ENZ...	1000 F TON	748120 52073	177371 11912	129535 8268	135540 8801	139382 9068	581828 38049
KOUDEWALST BANDSTAAL	1000 F TON	2984511 162943	898086 46785	738736 35748	533129 26530	669222 34341	2839173 143404
HERSTELLINGEN EN ANDER MAAKWERK	1000 F TON	205451 1099998	97232 281477	121499 281331	59763 209946	7831 242258	286325 1015012

(1) HERSTELLINGEN EN ANDER MAAKWERK INBEGREPEN

VERZENDINGEN VAN DE METAALVERWERKENDE NIJVERHEID
 VESTIGINGEN WELKE 5 WERKLIEDEN OF MEER TEWERKSTELLEN(VERVOLG)

		JAAR	EERSTE	TWEDE	DERDE	VIERDE	JAAR
	EEN-		KWARTAAL	KWARTAAL	KWARTAAL	KWARTAAL	
	HEDEN	1979	1980	1980	1980	1980	1980
IV							
PROFIELEN, STAMP- EN SMEEDWERK, VEREN							
BOUTENMAKERIJ	1000 F TON	1244672 35484	353240 9658	391001 10146	314679 8351	343319 8673	1402239 36828
VEREN EN VEERBLADEN VOOR AUTOVOERTUIGEN	1000 F TON	500859 11572	171127 3821	160339 3605	106288 2370	90030 2006	527834 11802
ANDERE VEREN EN VEERBLADEN	1000 F TON	372916 4317	89584 918	132346 1416	81904 710	143022 1502	446856 4546
DIEPDRIJFWERK	1000 F TON	151802 1765	37056 331	37777 422	38288 752	27921 294	141042 1799
BUIZEN UIT BANDSTAAL	1000 F TON	2676542 176172	807645 53176	800617 52013	517691 33717	403633 26255	2529586 165161
KOUD GEVORMDE PROFIELEN	1000 F TON	2697445 117662	731112 27675	788376 29200	585617 23261	649490 24321	2754595 104457
GEPERFOREERDE PLATEN UIT STAAL, HARMONI- KAGAAS EN ANDERE HALF AFGEWERKTE PRO- DUKTEN	1000 F TON	1610789 99006	435116 27859	520623 34505	462510 31175	490281 32592	1908530 126131
GESMEDE STUKKEN, INBEGREPEN DE KETTINGEN	1000 F TON	928334 22116	267756 5762	424967 8840	151392 2508	193929 4169	1038044 21279
GEPERSTE STUKKEN UIT STAAL	1000 F TON	718368 17909	228884 5435	249263 5279	185905 3348	319358 4727	983410 18789
GEPERSTE STUKKEN UIT NON-FERROMETALEN	1000 F TON	230047 1692	82006 536	77636 494	67634 374	97572 592	324848 1996
HERSTELLINGEN EN ANDER MAAKWERK	1000 F	146280	61305	43546	33685	52344	190880
	1000 F TON	11278054 487695	3264831 135171	3626491 145920	2545593 106566	2810949 105131	12247864 492788
V							
PLAATBEWERKING EN DIVERSE METAALVERWER- KINGEN							
ZWARE METALEN VERPAKKINGEN	1000 F TON	1999091 51188	662167 15294	576093 13650	397754 10088	498305 13255	2134319 52287
LICHTE METALEN VERPAKKINGEN	1000 F TON	7411490 164027	1929174 47460	1999734 51867	1970449 48685	1957548 49149	7856905 197161
EMAILLEERWERK	1000 F	49213	13459	18622	16858	15957	64896
GALVANISATIE	1000 F	456243	149593	139938	120126	145078	554735
ANDERE METAALBESCHERMINGS- EN METAAL- VERSIERINGSWERKEN	1000 F	1220064	359348	363626	299253	364967	1387194
KEUKENGEREI, HUISHOUDELIJKE EN SANITAIER ARTIKELN:							
-UIT PLAATSTAAL	1000 F TON	696401 3669	190703 1032	182058 916	162518 822	182016 927	717295 3697
-UIT ALUMINIUM	1000 F TON	75880 564	15829 96	11178 42	11234 67	19678 142	57919 347
-UIT DRAAD	1000 F TON	151740 2096	42553 573	42649 553	30186 374	33119 357	148507 1857
-ANDERE	1000 F TON	109985 272	24163 27	28073 37	21561 42	25672 38	99469 144

VERZENDINGEN VAN DE METAALVERWERKENDE NIJVERHEID
 VESTIGINGEN WELKE 5 WERKLIEDEN OF MEER TEWERKSTELLEN (VERVOLG)

	EEN- IHEDEN	JAAR	EERSTE	TWEEDE	DERDE	VIERDE	JAAR
		1979	KWARTAAL 1980	KWARTAAL 1980	KWARTAAL 1980	KWARTAAL 1980	1980
STRAATNAAMBORDEN, RECLAMEBORDEN EN DER- GELIJKE	1000 F TON	618458 4766	164338 916	171840 1006	120635 553	150637 989	607450 3464
ANDERE ARTIKELEN MET NIET INDUSTRIELE BESTEMMING (KOFFERS EN GELDKISTJES, SPEELGOED, ENZ...)	1000 F TON	612293 4191	162146 927	180702 1443	142009 1064	204766 1028	689623 4462
KLEIN METALEN CONSTRUCTIEWERK, KLEIN METALEN VAKWERK	1000 F TON	2552302 76312	733619 20220	753600 19881	634502 16895	664824 20790	2786545 77786
KLEIN KETELWERK	1000 F TON	427041 9124	116289 2113	108930 2156	88548 1574	91125 1502	404892 7345
ALLERHANDE STUKKEN (SERIEFABRICAGE) MET NIET HUISHOUDELIJKE BESTEMMING	1000 F TON	1262395 26470	383277 7438	394414 7856	312564 5793	345039 6937	1435294 28024
KLEIN HANDGEREEDSCHAP	1000 F TON	245409 2787	76459 809	63575 599	54251 429	81011 871	275296 2708
MESSENMAKERIJ EN COUVERTS	1000 F TON	111926 217	21414 42	27472 57	28052 63	37896 90	114834 252
KLEINE ARTIKELEN VOOR DE KLEDING, HET BUREEL, DE NIJVERHEID, ENZ. (NAALDEN)	1000 F TON	1102600 4495	320388 1492	309781 1119	272489 695	291268 655	1193926 3961
HERSTELLINGEN EN ANDER MAAKWERK	1000 F	983129	279516	267237	250859	309418	1107030
	1000 F TON	20085660 350178	5644435 98439	5639522 101182	4933848 87144	5418324 96730	21636129 383495
VI BEKLEED PLAATSTAAL							
BLIK	1000 F TON	6746940 332503	2249947 104950	1984938 87857	1632433 70780	1705807 73723	7573125 337310
VERZINKT GEGOLFD PLAATIJZER	1000 F TON	397725 30005	47521 3461	208813 15488	204803 15062	69539 4946	530676 38957
ANDER VERZINKT PLAATIJZER, ANDERS BE- KLEED PLAATIJZER, MAAKWERK	1000 F TON	9896099 619164	2189373 129995	2881500 174959	2690496 165085	2377928 149708	10139297 619747
	1000 F TON	17040764 981672	4486841 238406	5075251 278304	4527732 250927	4153274 228377	18243098 996014
VII METAALTOEBEHOREN VOOR HET BOUWBEDRIJF							
METALEN BEDDEN EN SPRINGBAKKEN	1000 F TON	772590 16137	238440 4677	216479 4561	185336 3861	222034 4735	862289 17834
METALEN STOELN	1000 F TON	1266304 15757	345910 3897	343179 3670	300087 3145	290394 2514	1279570 13226
KANTOORMEUBELN	1000 F TON	1331261 23460	347952 6043	359786 6328	274830 4915	321657 5780	1304225 23066
BRANDKASTEN	1000 F TON	351167 5484	131013 1902	107565 1573	100927 1368	138680 2064	478185 6907
MEUBELN VOOR ZIEKENHUIZEN, MEUBELN VOOR MEDISCH EN/OF CHIRURGISCH GEBRUIK	1000 F TON	249122 806	63427 180	76262 209	58897 159	97612 281	296198 829
SCHOOLMEUBELN	1000 F TON	120976 1010	30217 260	29845 302	31069 259	29911 260	121042 1081
KEUKENMEUBELN	1000 F TON	368570 7876	111182 2425	108860 2360	93586 1956	90528 1879	404156 8620
ANDERE METALEN MEUBELN, REKKEN, ENZ...	1000 F TON	1581547 31350	492463 10909	577890 10959	511212 10710	528295 9482	2109860 42060

VERZENDINGEN VAN DE METAALVERWERKENDE NIJVERHEID
 VESTIGINGEN WELKE 5 WERKLIEDEN OF MEER TOWERKSTELLEN (VERVOLG)

		JAAR	EERSTE	TWEEDE	DERDE	VIERDE	JAAR
		EEN- IHDEN	KWARTAAL	KWARTAAL	KWARTAAL	KWARTAAL	1980
		1979	1980	1980	1980	1980	1980
LAADBORDEN, LAADKISTEN, LAADPLATFORMS, KLEINE CONTAINERS, BAKKEN VOOR VERVOER EN OPSLAG (2)	1000 F TON	318150 9237	97126 3008	100489 2744	66044 1904	68603 1759	332262 9415
MEUBELEN, KARKASSEN, TOEBEHOREN	1000 F TON	280417 6682	86285 2069	72550 1686	75219 1797	78859 1959	312913 7511
METALEN SCHRIJNWERK, ANDER DAN ALUMI- NIUM	1000 F TON	2690008 48485	752636 13175	752447 13106	661280 11881	771230 13431	2937593 51593
METALEN SCHRIJNWERK UIT ALUMINIUM	1000 F TON	3817426 17539	1095650 5095	1224999 5973	981228 4247	1245260 5502	4547137 20817
GEVELS, GEVELWANDEN, METALEN DEURLIJSTEN EN BESCHOTTEN (3)	1000 F TON	2306818 15668	614480 4590	679628 5233	495389 3664	752112 4674	2541609 18161
METALEN ROLLUIKEN, HEKKEN, BLINDEN	1000 F TON	959870 4862	248585 1582	260448 1333	207320 1263	253089 1800	969442 5978
SMEEDWERK EN ALLERHANDE VOOR HET BOUWBE- DRIJF (4)	1000 F TON	523539 3778	156378 1173	164349 1142	137889 648	183076 787	641692 3750
KETELS VOOR CENTRALE VERWARMING	1000 F TON	1502694 18082	422009 4788	345969 3849	292339 3390	299675 3352	1359992 15379
RADIATOREN VOOR CENTRALE VERWARMING	1000 F TON	4597662 107217	1057763 24347	1034823 23694	923884 21822	1016198 33220	4032668 103083
BRANDERS VOOR CENTRALE VERWARMING	1000 F TON	210982 382	45676 104	42273 96	32792 85	40841 109	161582 394
BOILERS EN EXPANSIEVATEN VOOR CENTRALE VERWARMING	1000 F TON	236969 2670	58670 745	54409 621	43389 619	60600 642	217068 2627
KACHELSMEDERIJ							
-VOOR VASTE BRANDSTOFFEN (VERWARMING EN KEUKEN)	1000 F TON	764546 10754	380862 5152	427393 5669	280307 3498	417697 4891	1506259 19210
-VOOR VLOEIBARE BRANDSTOFFEN (VERWARMING EN KEUKEN)	1000 F TON	201727 1714	45364 366	30547 250	32374 262	54099 440	162384 1318
-VOOR GASACHTIGE BRANDSTOFFEN (VERWARMING EN KEUKEN)	1000 F TON	945102 10943	239457 2661	210337 2231	171990 2052	285308 3094	907092 10038
-VOOR GASACHTIGE BRANDSTOFFEN (KEUKEN)	1000 F TON	50607 429	12284 97	7363 48	19557 152	8593 48	47797 345
-AFZONDERLIJK VERKOCHTE ONDERDELEN, NIET ELEKT. BADGEISERS EN WATERVERW. INB.(1)	1000 F TON	514354 3633	159969 1505	198155 1896	132456 1341	234847 2449	725427 7191
ARTIKELN VAN DE SLOTENMAKERIJ	1000 F TON	265436 1280	75708 682	66546 317	57202 272	67097 357	266553 1628
KLEIN IJZERWERK	1000 F TON	1692255 20151	460940 5525	420101 5006	331540 3824	420157 4870	1632738 19225
SANITAIRE ARTIKELN VOOR HET BOUWWERK(1)	1000 F TON	326505 2079	74087 410	112925 693	80053 571	105055 785	372120 2459

(1) IN 1974 IN 1975 ZIJN DE NIET ELEKTRISCHE BADGEISERS EN WATERVERWARMERS IN DE RUBRIEK "SANITAIRE ARTIKELN VOOR HET BOUWWERK" INBEGREPEN

(2) VOOR 1976, INBEGREPEN IN DE RUBRIEK "KLEIN METALEN CONSTRUCTIEWERK, KLEIN METALEN VAKWERK"

(3) VOOR 1976, INBEGREPEN IN DE RUBRIEKEN "METALEN SCHRIJNWERK, ANDER DAN UIT ALUMINIUM" EN "METALEN SCHRIJNWERK UIT ALUMINIUM"

(4) VOOR 1976, INBEGREPEN IN DE RUBRIEK "METALEN SCHRIJNWERK, ANDER DAN UIT ALUMINIUM"

VERZENDINGEN VAN DE METAALVERWERKENDE NIJVERHEID
 VESTIGINGEN WELKE 5 WERKLIEDEN OF MEER TEWERKSTELLEN (VERVOLG)

	JAAR	EERSTE	TWEDE	DERDE	VIERDE	JAAR
EEN- HEDEN	1979	1980	1980	1980	1980	1980
	1979	1980	1980	1980	1980	1980
HERSTELLINGEN EN ANDER MAAKWERK	1000 F 614464	194651	155087	162459	176926	689123
	1000 F 28861068	8039184	8180704	6740655	8258433	31218976
	TON 387465	107367	105549	89665	111164	413745
VIII						
BRUGGEN, VAKWERK, PLAATWERK EN STOOM- KETELS						
BRUGGEN EN BRUGONDERDELEN, VAKWERK, PIJLERS, LOODSEN, SLUISDEUREN, ENZ. . .	1000 F 8161673	1977507	2078129	1915276	2523039	8493951
	TON 195551	45960	48602	42275	54304	191141
NIET AAN DRUK ONDERWORPEN KETELWERK	1000 F 1284552	358321	320777	259648	230976	1169722
	TON 24703	6378	5721	4627	4321	21047
STUTTINGEN EN SCHOORBALKEN VOOR MIJNEN	1000 F 221360	61766	82111	115830	78613	338320
	TON 16527	4139	6150	2723	1011	14023
GELASTE STAALPLAATPIJPLEIDINGEN, NIET AAN DRUK ONDERWORPEN	1000 F 91530	19961	45394	13680	25962	104997
	TON 1081	200	565	154	277	1196
GELASTE AAN DRUK ONDERWORPEN BERGING- MIDDELEN	1000 F 213387	61134	54987	56338	60396	232855
	TON 2635	706	720	611	523	2560
STOOMGENERATOREN						
-KETELS EN WATERPIJPEN (UITGEZONDERD HET MONOBLOCTYPE)	1000 F 804738	165551	240730	511779	331438	1249498
	TON 3344	1240	1230	1491	1685	5646
-MONOBLOC-KETELS MET WATERPIJPEN EN MET ROOKPIJPEN)	1000 F 327462	55158	63682	68814	90457	278111
	TON 2164	447	403	599	647	2096
-ANDERE SOORTEN KETELS INBEGREPEN DE WARMTERECUPERATIEKETELS	1000 F 2244613	632615	524840	814759	545293	2517507
	TON 14020	2829	3822	3521	4350	14522
HULPTOESTELLEN VOOR STOOMGENERATOREN	1000 F 385655	113948	154118	108012	137570	513648
	TON 2154	614	846	579	640	2679
PIJPLEIDINGEN: BEWERKTE BUIZEN, HOGE- DRUKBUIZEN	1000 F 1005349	172159	214835	167810	811258	1366062
	TON 13234	3137	7198	3178	5844	19357
SPECIAAL KETELWERK VOOR DE PETROLEUM- NIJVERHEID EN DE PETROCHEMIE :						
-OPSLAGTANKS	1000 F 1258816	307696	192139	153217	195937	846989
	TON 31640	8233	4895	3666	5042	21836
-DIVERSE	1000 F 1405027	288548	398913	322852	346787	1357100
	TON 13841	2676	4454	4861	4945	16936
HERSTELLINGEN EN ANDER MAAKWERK	1000 F 4475794	1236648	1367257	1557013	1530461	5691379
	1000 F 21879956	5451012	5737912	6065028	6908187	24162139
	TON 320894	76559	84606	68285	83589	313039
IX						
SCHEEPSBOUW						
BOUW VAN ZEESCHEPEN	1000 F 8446947	906379	1915256	986822	3990619	7799076
BOUW VAN BINNENSCHEPEN	1000 F 384517	21137	51477	40203	127748	240565
HERSTELLING VAN ZEESCHEPEN	1000 F 2253111	623798	472525	298605	565868	1960796
HERSTELLING VAN BINNENSCHEPEN	1000 F 1131277	330932	231993	287410	380452	1230787
ANDERE HERSTELLINGEN EN MAAKWERK	1000 F 1486814	329251	593332	689516	691829	2303928
	1000 F 13702666	2211497	3264583	2302556	5756516	13535152

VERZENDINGEN VAN DE METAALVERWERKENDE NIJVERHEID
 VESTIGINGEN WELKE 5 WERKLIEDEN OF MEER TEWERKSTELLEN(VERVOLG)

59.-

	EEN- IHEDEN	JAAR 1979	EERSTE KWARTAAL 1980	TWEDE KWARTAAL 1980	DERDE KWARTAAL 1980	VIERDE KWARTAAL 1980	JAAR 1980
X							
SPOOR- EN TRAMWEGMATERIEEL							
TRACTIEMATERIEEL, GESLEEPT MATERIEEL	1000 F TCN	2251331 10197	625184 2938	924617 4209	875350 3353	978867 3436	3404018 13936
DELEN EN ONDERDELEN VAN HET ROLLEND MA- TERIEEL	1000 F TON	1337800 11464	629179 6239	592601 5496	605265 5821	678491 7038	2505536 24594
FAST MATERIEEL EN ELEMENTEN VOOR SPOOR- BOUWEN	1000 F TON	67187 779	24810 243	18244 165	45542 381	22259 177	110855 966
HERSTELLINGEN EN ANDER MAAKWERK	1000 F	117652	35686	37387	47700	63159	183932
	1000 F TON	3773970 22440	1314859 9420	1572849 9870	1573857 9555	1742776 10651	6204341 39496
XI							
MOTORVOERTUIGEN, RIJWIELEN EN AANVERMAN- TE NIJVERHEDEN							
MOTORVOERTUIGEN VOOR HET GEMEENSCHAPPE- LIJK PERSONENVERVOER	1000 F TON STUK	2748488 14776 6463	682324 3857 1886	642742 3390 1707	353398 2197 1230	511608 2777 1332	2190072 12221 6155
PERSONENWAGENS :							
- 1 TOT 1000 CC	1000 F TON STUK	8962453 67623 95539	1739783 12797 18687	1874487 14134 19891	1394186 9110 14653	1274008 9410 13723	6282464 45451 66954
- VAN 1001 TOT 1500 CC	1000 F TON STUK	57535166 382210 470312	20597844 130474 153821	18926300 118141 139878	13100800 82008 99182	16489184 101388 125992	69114128 432011 518873
- MEER DAN 1500 CC	1000 F TON STUK	67269554 482713 466479	16872622 109698 104620	12721372 83641 79439	7333356 47937 45113	11859511 72936 69382	48786861 314212 298554
WEGTRACTOREN	1000 F TON STUK	2567590 14984 2403	61790 159 40	39213 140 33	49909 160 32	58034 287 42	208946 746 147
MOTORVOERTUIGEN VOOR HET GOEDERENVERVOER							
-TOT 2 TON	1000 F TON STUK	221235 1483 2367	83180 529 831	95015 620 961	53228 336 528	54856 385 611	286279 1870 2931
-MEER DAN 2 TON	1000 F TON STUK	11141665 83317 38189	4622232 29932 12689	4033356 25885 10454	3168811 20047 8339	3715191 22118 8175	15539590 97982 39657
MOTORVOERTUIGEN VOOR BIJZONDERE DOELEIN- DEN	1000 F TON	668951 5158	188361 1312	188494 1275	170512 1071	167958 1208	715325 4866
CHASSIS MET MOTOR, ONDERDELEN EN TOEBE- HOREN VOOR AUTO'S	1000 F TON	23746935 266804	6570974 68764	6028881 62554	4863638 47525	5258803 56881	22722296 235724
CAROSSERIEEN VOOR AUTO'S	1000 F TON	4173287 23417	1171338 6516	1195624 6372	948235 4667	1181057 6436	4496254 23991
KIPWAGENS EN VRACHTAUTO'S MET VASTE BAK	1000 F TON	714166 11199	189558 2493	180314 2944	142515 2054	217595 2322	729982 9813
WOONWAGENS EN CARAVANS	1000 F TON	1382652 11092	414316 3214	410498 3266	184597 1434	239073 1716	1248484 9630

VERZENDINGEN VAN DE METAALVERWERKENDE NIJVERHEID
 VESTIGINGEN WELKE 5 WERKLIEDEN OF MEER TEWERKSTELLEN (VERVOLG)

	EEN- HEDEN	JAAR 1979	EERSTE KWARTAAL 1980	TWEEDE KWARTAAL 1980	DERDE KWARTAAL 1980	VIERDE KWARTAAL 1980	JAAR 1980
AANHANGWAGENS	1000 F TON	223175 2039	56045 493	64714 512	77334 556	52144 361	250237 1922
OPLEGGERS EN CONTAINERS	1000 F TON	3180911 37846	749893 8312	918155 9884	801793 8700	891589 9108	3361430 36004
BROMFIETSEN EN MOTO'S (ZIJSPANNEN INBE- GREPEN), RIJWIELEN, BAKFIETSEN EN DERGELIJKE ZONDER MOTOR	1000 F TON STUK	1415763 11276 288038	436302 3457 76204	572999 4560 109965	501187 4146 87829	392909 3452 52599	1903397 15615 326597
FRAMES VOOR RIJWIELEN	1000 F TON	62452 268	12503 82	15282 104	12431 77	9480 51	49696 314
DELEN, ONDERDELEN EN TOEBEHOREN VOOR RIJWIELEN EN MOTORRIJWIELEN	1000 F TON	550202 6772	197569 2124	194193 2320	163349 1794	192678 2339	747789 8577
KINDERWAGENS ; HUN DELEN EN ONDERDELEN	1000 F TON	102267 647	24795 175	23590 169	21963 154	22496 158	92844 656
ANDERE RIJTUIGEN EN WAGENTJES (VOOR INVALIDEN, ZIEKEN, ENZ...)	1000 F TON	114473 477	28815 137	36854 165	33136 139	34645 148	133450 589
HERSTELLINGEN EN ANDER MAAKWERK	1000 F	2752421	669229	659025	566589	871053	2765896
	1000 F TON	189533806 1424101	55369473 384525	48821108 340076	33940967 234112	43493872 293481	1181625420 1252194
<u>XII</u> <u>DRIJFKRACHTMACHINES, PNEUMATISCHE, HY-</u> <u>DRAULISCHE, KOEL- EN LUCHTTECHN. MAT.</u>							
DIESELMOTOREN EN EXPLOSIEMOTOREN (ANDE- RE DAN VOOR AUTOVOERTUIGEN EN RIJWIE- LEN)	1000 F TON	7273537 38995	2041497 7392	2721037 7683	1654298 8315	1725218 9545	8142050 32935
ANDERE MOTOREN, TURBINES EN KRACHTMACHI- NES	1000 F TON	810817 4270	410745 2971	253972 1544	282286 1734	315054 2173	1262057 8422
LUCHTPOMPEN EN VACUUMPOMPEN, ALLERHANDE ZUIGERSCOMPRESSOREN, PNEUMATISCHE WERK- TUIGEN	1000 F TON	8074144 32986	2792060 11016	2528276 9230	2061878 6490	1974704 6735	9356918 33471
VLOEISTOPPOMPEN :							
-HANDPOMPEN	1000 F TON	30273 249	2587 25	6422 45	8121 28	9010 46	26140 144
-VOLUMETRISCHE ZUIGERSPOMPEN	1000 F TON	318042 2068	72291 510	99133 518	61042 425	65920 462	298386 1915
-CENTRIFUGAALPOMPEN	1000 F TON	1195881 5740	567782 2668	252408 1233	280829 1497	582242 2748	1683261 8146
-ANDERE	1000 F TON	113035 483	36581 159	38017 182	29126 151	36321 118	140045 610
-DELEN EN ONDERDELEN	1000 F TON	761976 4425	273190 1541	209289 1004	304837 1656	285735 1630	1073051 5831
OLEOHYDRAULISCHE EN PNEUMATISCHE TRANS- MISSIEORGANEN	1000 F TON	111185 600	28701 176	36894 127	39438 124	14483 97	119516 524
NIJVERHEIDSKOELMATERIEEL	1000 F TON	1212650 6826	476262 2684	460474 2787	474845 2785	444165 2809	1855746 11065
KOELMATERIEEL VOOR DE HANDEL EN MELKAF- KOELERS	1000 F TON	1372779 12306	328536 2627	401634 2781	357119 2257	359984 2587	1447273 10252

VERZENDINGEN VAN DE METAALVERWERKENDE NIJVERHEID
 VESTIGINGEN WELKE 5 WERKLIEDEN OF MEER TEWERKSTELLEN (VERVOLG)

	EEN- IHEDEN	JAAR 1979	EERSTE KWARTAAL 1980	TWEEDE KWARTAAL 1980	DEPDE KWARTAAL 1980	VIERDE KWARTAAL 1980	JAAR 1980
EENBLOK-AGGREGATEN EN INRICHTINGEN VOOR KLIMAATREGELING	1000 F TON	1568234 10970	439172 2823	522031 3103	406505 2993	493843 3769	1861551 12688
VENTILATOREN EN INDUSTRIELE VENTILATIE- INRICHTINGEN	1000 F TON	953538 7086	231189 2033	255669 2036	216300 1744	218535 1848	921693 7661
WARME LUCHTGENERATOREN	1000 F TON	555370 4569	162292 1495	130891 986	122858 1036	184428 1479	600469 4996
AEROTHERMEN EN ANDER MATERIEEL VOOR VER- WARMING MET WARME LUCHT	1000 F TON	148176 1826	42234 497	53191 390	49786 499	63748 759	208959 2145
TOESTELLEN EN INSTALLATIES VOOR HET FIL- TEREN, ZUIVEREN, ONTSTOFFEN; DROOG- INSTALLATIES	1000 F TON	473119 3680	117655 718	175144 704	137276 703	146571 927	576646 3052
HERSTELLINGEN EN ANDER MAAKWERK	1000 F	1245212	401009	334527	335209	517200	1587945
	1000 F TON	26217968 137079	8423783 39335	8479009 34353	6821753 32437	7437161 37732	31161706 143857
XIII <u>WERKTUIGMACHINES EN AANVERWANTE NIJVER- HEDEN</u>							
GEREEDSCHAPPEN VOOR METAALBEWERKING :							
-VERSAPANDE EN SLIJPENDE WERKTUIGEN (MET INBEGRIJF VAN HANDMACHINES)	1000 F TON	2206661 6528	467168 1185	566553 1384	855378 1998	458067 961	2347166 5528
-NIET VERSAPANDE EN BIJZONDERE WERK- TUIGMACHINES	1000 F TON	2441123 16639	724144 5096	473204 3304	599114 4113	757812 4740	2554274 17253
GEREEDSCHAPSWERKTUIGEN VOOR HET BEWERKEN VAN HOUT EBONIET, KURK, BEEN	1000 F TON	668155 1816	164491 401	180184 473	163186 304	194876 405	702737 1583
GEREEDSCHAPPEN EN TOEBEHOREN VOOR GE- REEDSCHAPSWERKTUIGEN, MET DIAMANT BEZET GEREEDSCHAP	1000 F TON	4565988 14254	1236045 3050	1287858 3110	1142202 2626	1399647 3020	5065752 11806
HERSTELLINGEN EN ANDER MAAKWERK	1000 F	495123	131567	149338	112283	128867	522055
	1000 F TON	10377050 39237	2723415 9732	2657137 8271	2872163 9041	2939269 9126	11191984 36170
XIV <u>TEXTIELMATERIEEL</u>							
MACHINES EN TOESTELLEN VOOR BEREIDEN, KAARDEN, SPINNEN, TWIJNEN EN OPSPOELEN, ENZ...	1000 F TON	1213753 5473	192186 840	295641 1300	176893 751	565696 2575	1230416 5466
MACHINES EN TOESTELLEN VOOR HET WEVEN, BREIEN, BORDUREN, MAAIEN, ENZ...	1000 F TON	3047211 18922	929628 5220	773013 3873	605374 3273	1004446 5010	3312461 17376
MACHINES VOOR HET BLEKEN, VERVEN, APPRE- TEREN EN AFWERKEN	1000 F TON	146866 493	39758 180	42364 181	23003 103	44033 228	149158 692
DELEN, ONDERDELEN EN ANDERE TOEBEHOREN VOOR TEXTIELMACHINES	1000 F TON	2197648 8724	699411 2594	502994 1661	441205 1271	710018 1175	2353628 6701
KAARDBESLAG	1000 F TON	284008 1622	66054 379	69894 391	63519 306	76976 439	276443 1515
MACHINES VOOR NIJVERHEIDSWASSERLIJEN EN VOOR DROOGKUIS	1000 F TON	657113 4821	143148 965	196267 1560	150761 1116	150330 1059	640506 4700
HERSTELLINGEN EN ANDER MAAKWERK	1000 F	186004	54582	59672	51370	62059	227683
	1000 F TON	7732603 40055	2124767 10178	1939845 8966	1512125 6820	2613558 10486	8190295 36450

VERZENDINGEN VAN DE METAALVERWERKENDE NIJVERHEID
 VESTIGINGEN WELKE 5 WERKLIEDEN OF MEER TEWERKSTELLEN (VERVOLG)

	EEN- IHDEN	JAAR 1979	EERSTE KWARTAAL 1980	TWEEDE KWARTAAL 1980	DERDE KWARTAAL 1980	VIERDE KWARTAAL 1980	JAAR 1980
XV							
<u>DIVERSE MECHANIEKCONSTRUCTIES</u>							
TANDWIELKASTEN EN DERGELIJKE VOOR HET REGELEN VAN DE SNELHEID	1000 F TON	2074638 12306	633966 3378	606709 2673	593692 2083	629714 2279	2464081 10413
ANDER RADERWERK EN TRANSMISSIE-ONDER- DELEN; HUN TOEBEHOREN	1000 F TON	802608 7724	283036 2674	263388 2262	253454 1756	302578 2471	1102456 9163
NIJVERHEIDS- EN SPECIAAL KRAANWERK:							
-UIT STAAL	1000 F TON	503465 1830	92667 360	156592 499	103146 261	209164 473	561569 1593
-UIT GIETIJZER	1000 F TON	132701 1558	40666 537	31681 336	27165 336	28088 312	127600 1521
-UIT NON-FERROMETALEN	1000 F TON	95371 570	30276 94	56867 174	126160 267	75347 175	288650 710
KRAANWERK VOOR HET BOUWBEDRIJF	1000 F TON	1051258 5941	189313 487	205774 731	154001 518	174452 603	723540 2339
VERBINDINGSTUKKEN EN DERGELIJKE	1000 F TON	570914 4651	180196 1457	164616 1177	131697 1075	151040 1219	627549 4928
ALGEMENE MECHANIEK EN DECOLTEERWERK	1000 F TON	6880850 36330	1750209 10033	1920114 9321	1643557 9136	1560496 9948	6874376 38438
BRANDBESTRIJDINGSMATERIAAL	1000 F TON	970269 7141	236162 1917	313868 2553	254032 1934	286099 2360	1090161 8764
HERSTELLINGEN EN ANDER MAAKWERK	1000 F TON	1110736 78051	269836 20937	277902 19726	276790 17366	638114 19840	1462642 77869
XVI							
<u>HEF-, TRANSPORT-, WEEG- EN BOUWHERVEN- MATERIEEL</u>							
LIEREN, KAAPSTANDERS, TAKELS, DOMME KRACHTEN, EN VIJZELS	1000 F TON	394781 2681	141046 916	96921 601	97922 696	140364 835	476253 3048
KRANEN ROLLENDE BRUGGEN PORTIEKLOOP- KRANEN EN DERGELIJKE	1000 F TON	1150752 11020	247398 2467	355114 3400	273367 2768	415185 3911	1291064 12546
BEWEEGBARE KRANEN	1000 F TON	164601 1559	57414 922	67315 848	28512 339	44238 512	197479 2621
LIFTEN ROLTRAPPEN EN DERGELIJKE (BOUW- HERVENMATERIAAL NIET INBEGREPEN)	1000 F TON	2253665 18741	510448 3628	429147 3363	375986 2872	555622 4109	1871203 13972
TRANSPORTWAGENS	1000 F TON	2476404 25262	763417 9007	746497 7367	683205 6366	856440 5678	3049559 28418
BALANSEN, WEEGBRUGGEN EN ANDERE WEEG- TOESTELLEN EN -INSTRUMENTEN	1000 F TON	668801 1163	171423 360	149592 404	103928 346	100553 345	525496 1455
MATERIEEL VOOR DE BURGERLIJKE BOUWKUNDE	1000 F TON	15484709 121984	4563692 34676	4778191 33755	4497703 30140	4208706 29297	18048292 127868
HERSTELLINGEN EN ANDER MAAKWERK	1000 F TON	2614321 182410	853625 51976	575435 49738	523770 43527	657200 44687	2610030 189928
XVII							
<u>BIJZONDERE UITRUSTINGEN EN VOLLEDIGE NIJVERHEIDSINSTALLATIES :</u>							
- VOOR MIJNBOUW EN AANVERWANTE BEDRIJVEN	1000 F TON	509670 8228	142007 1768	131890 1947	121829 2407	132508 2346	528234 8468

VERZENDINGEN VAN DE METAALVERWERKENDE NIJVERHEID
 VESTIGINGEN WELKE 5 WERKLIEDEN OF MEER TOWERKSTELLEN (VERVOLG)

	EEN- HEDEN	JAAR 1979	EERSTE KWARTAAL 1980	TWEDE KWARTAAL 1980	DERDE KWARTAAL 1980	VIERDE KWARTAAL 1980	JAAR 1980
- VOOR DE VOEDINGSNIJVERHEID	1000 F TON	1454352 9750	390977 2597	655987 6269	435848 3530	427432 4073	1910244 16469
- VOOR DE BROOD- EN BANKET-, VLEESWAREN- FABR. EN SLAGERIJ, DRANKHUIZEN EN GROTE KEUKENS	1000 F TON	1283107 5567	323027 1276	347282 1498	275686 1008	391180 1403	1337175 5185
- VOOR CHEMISCHE NIJVERHEID	1000 F TON	1581451 10832	487414 3685	410148 2688	445883 3352	424467 2800	1767912 12525
MATERIEEL EN INSTALLATIES VOOR WATER- EN SLIBBEHANDELING EN VOOR VUILNISVERWERKING	1000 F TON	424299 3617	116688 912	127468 931	96281 801	123951 788	464388 3432
- VOOR HET CONDITIONEREN, VERPAKKEN EN DE AUTOMATISCHE DISTRIBUTIE	1000 F TON	1589776 4364	395539 1246	437608 1275	396066 1152	557046 1407	1786259 5080
- VOOR DE FABRICATIE EN DE BEWERKING VAN GLAS EN GLASWERKEN	1000 F TON	507177 2040	112023 728	227345 461	102612 297	131424 345	573404 1831
- VOOR DE PAPIER- EN KARTONINDUSTRIE, DRUKKERIJ EN GRAFISCHE KUNSTNIJVERHEIDEN	1000 F TON	858753 2576	177859 379	173297 345	172253 353	192305 368	715714 1445
- VOOR RUBBER- EN PLASTIEKNIJVERHEID	1000 F TON	283147 394	76250 95	66111 93	58714 85	64086 54	265161 327
- VOOR DE STAALNIJVERHEID EN DE GIETRIJEN	1000 F TON	532965 4573	274089 1174	326550 1738	273592 1268	316752 1680	1190983 5860
- VOOR DE NIJVERHEID DER NIET METAALHOU- DENDE MINERALEN (1)	1000 F TON	1128890 10210	195908 1893	443965 4801	396037 3017	421217 3905	1457127 13616
- VOOR DE NIET NADER BEPAALDE INDUS- TRIEEN (2)	1000 F TON	1622528 11116	393243 3070	416763 2378	350341 2319	887792 4382	2048139 12149
HERSTELLINGEN EN ANDER MAAKWERK	1000 F TON	1460614 73267	489690 18823	434286 24424	495495 19589	412119 23551	1831590 86387
XVIII TRACTOREN EN MACHINES VOOR DE LANDBOUW							
TRACTOREN, MATERIEEL VOOR BODEMBEWER- KING, ZAAIEN, PLANTEN, BEMESTING EN BESCHERMING VAN CULTUREN	1000 F TON	15194274 138555	3499470 30529	2671554 23385	1983817 16301	2064533 16618	10219374 86833
OOGST- EN DORSMATERIEEL, MATERIEEL VOOR HET SELECTEREN EN CONDITION. NA HET OOGSTEN, EN DIVERSE	1000 F TON	8494152 65274	2759873 19992	2190770 15879	1586985 13096	2023247 16412	8560875 65379
HERSTELLINGEN EN ANDER MAAKWERK	1000 F TON	331018 2401944	71176 6330519	74095 4936419	89166 3659968	108628 4196408	343065 19123314
XIX NIET ELEKTRISCHE MEETTOESTELLEN; LABORA- TORIUM- EN GELIJKAARDIGE TOESTELLEN							
GAS- EN WATERMETERS EN ANDERE MEET- TOESTELLEN	1000 F TON	1034962 6567	302693 1874	313099 1886	297818 1835	292405 1597	1206015 7192
SCHRIJFMACHINES, KANTOORMACH. STATISTIEKMACH. BOEKHOUDMACH., ENZ... ANDERE TOESTELLEN EN DIVERSE	1000 F TON	1165558 1726	381218 660	500457 745	508308 172	1051315 866	2441298 2443
HERSTELLINGEN EN ANDER MAAKWERK	1000 F TON	306554 2507074	128915 812826	90039 2631	79156 885282	88180 1431900	386290 4033603
		8293	2534	2631	2007	2463	9635

- (1) STEENBAKKERIJEN, KERAMISCHE NIJVERHEID, STEEN- EN MARMERBEWERKING
FABRIKAGE VAN CEMENT, KALK EN PLEISTER
- (2) INDUSTRIELE BRANDSTOFovens EN HUN BRANDERS INBEGREPEN

VERZENDINGEN VAN DE METAALVERWERKENDE NIJVERHEID
 VESTIGINGEN WELKE 5 WERKLIEDEN OF MEER TEWERKSTELLEN (VERVOLG)

	EEN- HEDEN	JAAR 1979	EERSTE KWARTAAL 1980	TWEEDE KWARTAAL 1980	DERDE KWARTAAL 1980	VIERDE KWARTAAL 1980	JAAR 1980
XX							
WAPENS EN MUNITIE							
JACHTWAPENS, WAPENS VOOR DE SCHIETBAAN, ALARMWAPENS EN DERGELIJKE, INBEGREPEN HET MAAKWERK EN DE HERSTELLINGEN	1000 F TON	12630990 29087	3982994 10911	3647805 10280	2216937 3714	2794135 5437	12641871 30342
	1000 F TON	12630990 29087	3982994 10911	3647805 10280	2216937 3714	2794135 5437	12641871 30342
XXI							
VLIEGTUIGBOUW							
VLIEGTUIGEN EN ANDERE VLIEGTOESTELLEN MET INBEGRIJF VAN MAAKWERK EN VAN HER- STELLINGEN	1000 F	8190174	2211773	3621222	2568159	3162735	11563889
	1000 F TON	8190174 2211773	2211773 3621222	3621222 2568159	2568159 3162735	3162735 11563889	11563889
XXII							
ELEKTRISCHE UITRUSTINGSGOEDEREN							
ROTERENDE ELEKTRISCHE MACHINES	1000 F TON	2463682 8888	1030091 2872	793976 2280	845188 2514	1055018 2497	3724273 10163
INDUSTRIELE TRANSFORMATOREN	1000 F TON	3316316 40773	1670961 10922	762208 7092	708040 8629	1314882 15457	4456091 42100
STATISCHE OMZETTERS, CONDENSATOREN VOOR DE NIJVERHEID - ELECTROMAGNETEN	1000 F TON	620132 1713	176979 495	230598 586	245240 573	243895 670	896712 2324
ELEKTRISCHE APPARATUUR VOOR DE NIJVER.							
- HOOGSPANNINGSAPPARATUUR	1000 F TON	807585 1841	199858 518	238846 760	249235 686	324828 694	1012767 2658
- LAAGSPANNINGSAPP. (MET INB. V.D. RELAIS)	1000 F TON	3604214 20110	1111743 5977	890709 4680	802558 4223	932030 4325	3737040 19205
HET GEHEEL VAN GEPREFABICEERDE HOOG- EN LAAGSPANNINGEN	1000 F TON	1678910 6289	493243 1581	465241 1543	415260 1127	465525 1927	1839269 6178
BESTURINGSTOESTELLEN, POTENTIOMETERS EN REOSTATEN	1000 F TON	684546 1524	211839 372	192553 367	164687 278	219384 278	788463 1295
OVENS VOOR DE NIJVERHEID EN DE LABORA- TORIUM	1000 F TON	1431226 18881	415905 4996	458210 5444	484455 5345	528217 5465	1886787 21250
ELEKTRISCHE LASMACHINES EN SNIJTOESTEL- LEN	1000 F TON	399107 1002	74828 163	104343 123	60833 85	70484 97	310488 468
ELEKTRODEN EN ANDERE TOEVOEGMETALEN	1000 F TON	862658 12197	225538 3260	256831 3475	208922 2928	217765 3117	909056 12780
ISOLATOREN EN ISOLEERSTOFFEN	1000 F TON	447694 1295	123137 332	111466 325	90795 237	111561 308	436959 1202
ELEKTRISCHE DRADEN EN KABELSBUIZEN VOOR BINNENLEIDING	1000 F TON	10778999 142767	3738519 44548	3419964 41169	2902495 35146	3474235 37285	13535213 158148
MATERIEEL VOOR INDUSTRIELE EN OPENBARE VERLICHTING	1000 F TON	2115661 15171	572554 3442	565491 3773	561742 4186	604843 3605	2304630 15006
ANDER ELEKTRISCH UITRUSTINGSMATERIEEL	1000 F TON	899577 4942	152024 794	396514 1589	395869 1584	454938 1660	1399345 5627
HERSTELLINGEN EN ANDER MAAKWERK	1000 F	6062905	2093931	1677299	1494059	1944047	7209336
	1000 F TON	36173212 277393	12291150 80272	10564249 73206	9629378 67541	11961652 77385	44446429 298404

VERZENDINGEN VAN DE METAALVERWERKENDE NIJVERHEID
 VESTIGINGEN WELKE 5 WERKLIEDEN OF MEER TEWERKSTELLEN(VERVOLG)

		JAAR	EERSTE	TWEEDE	DERDE	VIERDE	JAAR
	EEN- IHEDEN	1979	KWARTAAL 1980	KWARTAAL 1980	KWARTAAL 1980	KWARTAAL 1980	1980
XXIII							
TELECOMMUNICATIES, PROFESSIONELE ELEK- TRONIKA, AUTOMATIE							
TELECOMMUNICATIEOESTELLEN EN -INSTAL- LATIES VOOR TELEFONIE EN TELEGRAFIE	1000 F TON	18987210 10236	6358544 2565	5477829 2256	4216167 1540	7880793 3057	23933333 9418
ZEND- EN TRANSMISSIEOESTELLEN EN -INSTALLATIES VOOR TELECOMMUNICATIES	1000 F TON	1496602 767	532942 173	552768 51	325287 33	431996 42	1842993 299
ELEKTRISCHE TOESTELLEN VOOR AUDITIEVE EN VISUELE SIGNALISATIE	1000 F TON	866931 800	501666 649	253922 470	177971 1059	340270 868	1273829 3046
INFORMATIEVERWERKING EN NIJVERHEIDS- CONTROLE	1000 F TON	3175521 729	921352 236	870194 257	708912 231	985202 238	3485660 962
ELEKTRONISCHE HEELKUNDIGE TOESTELLEN EN ANDERE MEDISCHE STRALINGSAPPARATUUR	1000 F TON	3573142 1801	751966 480	744362 518	627235 548	796925 472	2920488 2018
ACTIEVE EN PASSIEVE BESTANDDELEN	1000 F TON	5992618 617	1460057 7	1394925 1	1129556	1047795 3	5032333 11
PROFESSIONELE ELEKTRONICA	1000 F TON	2083190 480	632410 113	530531 116	560212 117	680220 196	2403373 542
HERSTELLINGEN EN ANDER MAAKWERK	1000 F	3621163	804909	1235635	1199174	1172391	4412109
	1000 F TON	39796377 15430	11963846 4223	11060166 3669	8944514 3528	13335592 4876	45304118 16296
XXIV							
ELEKTRONISCHE VERBRUIKSGOEDEREN - ELEK- TRONICA VOOR HET GROTE PUBLIEK							
KLEIN INSTALLATIEMATERIEEL	1000 F TON	2257571 26444	690294 8202	648613 8123	551479 6703	578387 6730	2468773 29758
HUISHOUDELIJKE TOESTELLEN MET INGEBOUWDE MOTOR	1000 F TON	384587 1606	119080 457	110730 378	87461 302	83723 273	400994 1410
HUISHOUDELIJKE WASMACHINES	1000 F STUK	420190 2183 141849	115487 451 41137	111618 378 39714	213972 398 41703	146694 806 56489	587771 2033 179043
ELEKTROTERMISCHE TOESTELLEN VOOR HUIS- HOUDELIJK GEBRUIK	1000 F TON	1746656 11631	420676 3618	466009 4088	427831 3505	630652 4815	1945168 16026
TELEVISIE -ONTVANGSTOESTELLEN, (DRAAG- BARE, HUISHOUDELIJKE "WIT EN ZWART" EN "KLEUREN")	1000 F TON STUK	10312903 26469 608434	2813511 8261 207895	2458793 6035 177268	2135768 4675 149251	2596800 6702 211488	10004872 25673 745902
ALLERHAARDE RADIO-ONTVANGSTOESTELLEN, ELEKTROFONEN, OPNAMEMATERIEEL, PICK- UPS EN PLATENDRAAIERS (1)	1000 F TON STUK	10822732 61504 1784045	2567665 10883 687070	2168875 5541 595135	1669988 3509 427090	2101078 4617 536389	8507606 24550 2245684
LUCHTERS EN ONDERDELEN	1000 F TON	1891803 11232	523001 3029	512788 2688	468306 2263	605679 2863	2109774 10843
ANDERE ARTIKELEN VOOR BINNENVERLICHTING	1000 F TON	3789889 6498	1249952 2541	1165978 1919	897150 1548	1040535 1595	4353615 7603
BATTERIJEN EN ACCUMULATOREN	1000 F TON	3895186 43905	1160149 12934	1098530 11694	998194 9947	1920716 14704	5177589 49279
ANDERE N.A.B. MATERIEEL	1000 F TON	1001142 105	201868 13	205229 164	154935 3	262523 218	824555 398
HERSTELLINGEN EN ANDER MAAKWERK	1000 F	636371	163043	140154	134480	160342	598019
	1000 F TON	37159030 191577	10024726 50389	9087317 41008	7739564 32853	10127129 43323	36978736 167573
ALGEMEEN TOTAAL	1000 F TON	600043704 6535879	171097331 1734194	164690810 1716729	131065839 1366356	163253477 1533578	1630107457 6350857

(1) DE ELEKTROFONEN, OPNAMEMATERIEEL, PICK-UPS EN PLATENDRAAIERS ZIJN IN DE STUKS NIET INBEGREPEN

NETTO-PRODUKTIE VAN ELEKTRICITEIT (IN MILJOEN KWH) (1)

	PER KATEGORIE VAN DE PRODUCENTEN			NAAR DE AARD VAN DE BRANDSTOFFEN					TOTAAL				
	MET HET OOG OP INDOUS- OPENBARE TRIELE VASTE VLOEI- BEDELING ZELF- BARE GAS VOORT-BRAND- BRAND- OPENB. PRIV. BREN- ONDER- ONDER- GERS NEMING. NEMING.			HYDRAU- LISCHE	KERN- CENTRA- CENTRA- LES LES	PRODUK- TIE	INVOER	UITVOER	NETTEN	TOVERGE- KOMEN	ENERGIE	EN VER- LIEZEN	
1977	91	3321	319	770	1180	799.7	37	943.0	3731	633.6	548.9	3616.0	
1978	124	3595	311	860	1361	785.3	41	989.3	4030	440.2	671.7	3738.0	
1979	145	3680	312	993	1251	857.4	48	901.2	4137	561.4	663.7	4035.0	
1980	146	3811	294	1018	1432	842.4	54	944.6	4251	523.7	743.3	4032.0	
1980													
MEI	136	3471	269	1062	1338	760.7	49	650.9	3875	425.5	482.9	3819.0	
JUNI	121	3634	280	1001	1269	644.2	95	1238.0	4034	399.9	687.7	3747.0	
JULI	83	3217	236	921	794	472.8	95	1238.0	3535	366.6	574.0	3328.0	
AUG.	111	3316	252	917	943	535.3	53	1210.5	3679	399.2	656.7	3421.0	
SEPT.	129	3537	249	887	1289	610.6	51	1057.7	3915	412.9	640.6	3687.0	
OKT.	147	3933	328	1045	1528	853.6	75	383.7	4401	571.0	791.7	4187.0	
NOV.	156	4004	340	1125	1478	704.7	75	1085.7	4500	578.0	824.4	4253.0	
DEC.	179	4179	307	1181	1537	665.6	95	1166.0	4664	606.6	810.2	4460.0	
1981													
JAN.	187	4229	288	1230	1201	1003.3	99	1149.1	4704	480.1	701.5	4482.0	
FEB.	169	3834	288	1195	1060	998.0	99	919.4	4291	381.5	497.5	4175.0	
M.	174	3684	302	1223	1238	1069.9	92	529.1	4160	583.9	419.1	4325.0	
APR.	118	3314	260	1230	968	759.5	72	646.8	3692	603.2	353.1	3942.0	
MEI	95	3447	264	1077	877	634.6	83	1116.5	3805	512.6	521.6	3796.4	
JUNI	94	3355	243	970	875	557.0	92	1180.5	3693	493.7	379.6	3807.2	

WATERDISTRIBUTIE

	OPGEVANGEN	WATERVOLUME DOOR	TOTAAL	WATERVOLUME AAN	VOLUME BESCHIK-
	WATERVOLUME	DERDEN AFGESTAAN		ANDERE MAATSCHAP-	BAAR VOOR DE
	(1.000 M3)	(1.000 M3)	(1.000 M3)	PIJEN AFGESTAAN	DISTRIBUTIE
				EN VERLIES	(1.000 M3)
1977	46136	10146	56282	13929	42353
1978	47400	10244	57644	14494	43151
1979	48230	10581	58810	15121	43689
1980	49228	10544	59772	15356	44417
1980					
MEI	49938	11080	61017	15110	45908
JUNI	51157	11073	62230	15701	46530
JULI	47339	9814	57154	14581	42572
AUG.	47649	11355	59004	15224	43780
SEPT.	51946	10246	62193	16131	46062
OKT.	51386	11060	62446	15838	46609
NOV.	47424	9908	57332	14312	43020
DEC.	49687	10629	60316	17474	42842
1981					
JAN.	48069	10539	58608	14774	43834
FEB.	46371	9934	56304	14344	41960
M.	51432	10454	61885	16035	45850

(1) BRON : ADMINISTRATIE VOOR ENERGIE, BEDRIJFSFEDERATIE DER VOORT-
BRENGERS EN VERDELERS VAN ELEKTRICITEIT IN BELGIE

III. TEWERKSTELLING

A. PERSONEEL GETELD IN DE INRICHTINGEN WELKE AAN EEN MAANDELIJKSE STATISTIEK VAN DE INDUSTRIELE
BEDRIJVIGHEID ONDERWORPEN ZIJN (1)

	EEN- HEDEN (1)	NOVEMBER 1980	DECEMBER 1980	MAAND- GEMIDDELDE 1980	JANUARI 1981	FEBRUARI 1981	MAART 1981
BODEMINDUSTRIE							
	BED.	710	709	712	712	710	710
STEENKOOIJMIJNEN : AANWEZIG (2)	WERKM.	15609	15410	15245	16213	15981	15779
	100 U.	3129	2634	3032	3894	3128	3392
STEENKOOIJMIJNEN : INGESCIREVEN(3)							
	BED.						
-A) BELGEN	WERKM.	11710	11744		11689	11738	11765
	100 U.						
	BED.	8671	8633				
-B) VREEMDELINGEN	WERKM.				8632	8599	8556
	100 U.						
	BED.	634	630	841	637	633	626
GROEVEN	WERKM.	3062	2999	3099	3010	2988	3008
	100 U.	3716	3273	4068	3482	3339	4017
	BED.	742	731	753	745	744	740
KALK, KALKSTEEN EN KALKDERIVATEN	WERKM.	2951	2907	2980	2878	2862	2881
	100 U.	3857	3493	4222	3844	3685	4296
VOEDINGSNIJVERHEID							
	BED.	143	145	150	156	153	153
JAM	WERKM.	485	476	477	513	477	443
	100 U.	604	544	665	626	609	613
	BED.	715	710	712	709	707	706
MARGARINE	WERKM.	630	608	641	601	594	609
	100 U.	774	894	899	870	802	893
	BED.	453	467	482	501	505	505
PLANTAARDIGE EN DIERLIJKE OLIEN	WERKM.	775	719	802	816	821	790
	100 U.	992	1004	1034	1141	1059	1162
	BED.	1499	1504	1523	1436	1438	1454
SAMENGESTELDE VOEDERS VOOR DIEREN	WERKM.	3368	3360	3432	3256	3254	3215
	100 U.	4460	5128	5005	4975	4736	5119
	BED.	5418	5425	5401	5333	5467	5480
ANDERE VOEDINGSINDUSTRIEEN (4)	WERKM.	18169	17910	17948	17458	17751	17311
	100 U.	22861	25638	23941	24006	23779	24280
	BED.	1506	1497	1503	1489	1500	1430
TABAKSNIJVERHEID	WERKM.	4999	4978	5108	4961	4335	4723
	100 U.	6019	6279	6372	6448	6164	6317
TEXTIELNIJVERHEID							
1. SPINNERIJEN:							

(1) DE EENHEDEN HEBBEN BETREKKING RESPECTIEVELIJK OP HET AANTAL BEDIENDEN EN WERKLIEDEN DAT VOORKOMT
OP DE BETAALSTATEN WAARIN DE 15DE DER MAAND BEGREPEN IS EN OP HET AANTAL UREN WERKLIEDEN(X100)

(2) HET BETREFT HET GEMIDDELD AANTAL AANWEZIGE WERKLIEDEN PER GEWERKTE DAG EN HET AANTAL
VERZEENLIJKEPOSTEN

(3) WERKLIEDEN INGESCIREVEN OP HET EINDE VAN HET JAAR OF VAN DE MAAND

(4) MET UITSLUITING, IN HET BIJZONDER, VAN HET SLACHTEN VAN VEE, VAN DE ZUIVELFABRIEKEN, BOTERFA-
BRIEKEN EN KAASFABRIEKEN, VAN DE MAALDERIJEN, VAN DE BAKKERIJEN EN BANKETBAKKERIJEN EN VAN DE
SUIKERFABRIEKEN. HET PERSONEEL VAN DEZE AKTIVITEITEN IS OPGENOMEN IN TABEL B HIERNA

III. TEWERKSTELLING

A. PERSONEEL GETELD IN DE INRICHTINGEN WELKE AAN EEN MAANDELIJKSE STATISTIEK VAN DE INDUSTRIELE
BEDRIJVIGHEID ONDERWORPEN ZIJN (1) (VERVOLG)

	EEN- IHEDEN (1)	NOVEMBER 1980	DECEMBER 1980	MAAND- IGEMIDDELD 1980	JANUARI 1981	FEBRUARI 1981	MAART 1981
- KATOEN: FIJNSPINNERIJ (5)	BED. WERKM. 100 U.	398 3605 1458	395 3619 1781	397 3619 1783	396 3558 1447	394 3575 1495	366 3264 1399
- KAARDSPINNERIJ (5)	BED. WERKM. 100 U.	 	 	 	 	 	
- COCONS (5)	BED. WERKM. 100 U.	63 2	58 3	58 2	52 2	38 2	36 2
1. SPINNERIJEN:							
- KAARDWOL	BED. WERKM. 100 U.	255 2101 2706	252 1986 2495	252 2097 3062	254 2077 2924	258 2019 2752	252 2046 3039
- KAMWOL	BED. WERKM. 100 U.	695 4716 5343	692 4635 5183	700 4704 5648	699 4674 5586	694 4699 5459	693 4632 5974
- VLAS EN HENNEP (2)	BED. WERKM. 100 U.	70 987 39	70 950 39	70 999 51	69 986 43	70 953 43	71 967 45
- JUTE	BED. WERKM. 100 U.	76 770 941	75 771 844	73 792 1020	75 753 986	81 748 966	74 742 1103
- HARDE VEZELS (SPINNERIJ EN TOUNSLAGE- RIJ)	BED. WERKM. 100 U.	63 492 495	63 503 525	61 513 572	62 522 642	63 529 625	63 567 695
2. WEVERIJ	BED. WERKM. 100 U.	4096 21675 25888	4094 21775 26617	4164 21949 27700	4082 21299 26850	4084 21319 27189	4098 21210 29426
3. BREIGOEDNIJVERHEID	BED. WERKM. 100 U.	919 8255 9248	921 8198 8569	989 8606 10206	886 8110 9743	852 8053 9781	857 8055 10493
4. ANDERE NIJVERHEIDSTAKKEN:							
- WASSEN EN VERKOLEN VAN WOL	BED. WERKM. 100 U.	47 419 520	47 420 422	48 431 466	47 414 467	47 408 428	47 398 361
- KAMMEN VAN DE WOL	BED. WERKM. 100 U.	104 770 711	81 565 647	107 752 855	85 558 592	85 547 686	86 539 778
- NAAIGARENFABRIEK (4)	BED. WERKM. 100 U.	146 431 491	146 431 492	147 432 556	145 405 548	144 406 539	141 402 561

(1) ZIE NOTA (1) OP VORIGE BLADZIJDE

(2) ZIE NOTA (5) OP VORIGE BLADZIJDE

(4) DE CIJFERS VAN AUGUSTUS HEBBEN EVENEENS BETREKKING OP JULI

(5) VOOR DEZE BEDRIJFSTAKKEN BETREFT HET SPINDEL-UREN (IN HONDERDDUIZEND)
VOOR DE FIJN- EN KAARDSPINNERIJEN, HEBBEN DE CIJFERS VAN AUGUSTUS EVENEENS
BETREKKING OP JULI

III. TEWERKSTELLING

A. PERSONEEL GETELD IN DE INRICHTINGEN WELKE AAN EEN MAANDELIJKE STATISTIEK VAN DE INDUSTRIELE
BEDRIJFVIGHEID ONDERWORPEN ZIJN (1) (VERVOLG)

	EEN- HEDEN (1)	NOVEMBER 1980	DECEMBER 1980	MAAND- GEMIDDELDE 1980	JANUARI 1981	FEBRUARI 1981	MAART 1981
- WATTEN	BED.	52	52	60	52	54	54
	WERKM.	235	235	270	234	236	233
	100 U.	309	298	359	345	335	375
- VILT	BED.	77	79	80	78	79	78
	WERKM.	297	297	309	292	289	290
	100 U.	413	360	392	374	348	369
- BANDWEVERIJ	BED.	198	196	198	194	193	178
	WERKM.	971	965	998	963	949	854
	100 U.	1132	1092	1224	1178	1164	1250
SCHOENEN, KLEDING EN CONFECTIE							
SCHOENEN	BED.	208	206	209	202	198	200
	WERKM.	1919	1925	2002	1874	1841	1823
	100 U.	1922	1961	2273	1988	1962	1975
PANTOFFELS	BED.	25	27	24	29	29	29
	WERKM.	329	323	340	313	318	308
	100 U.	410	413	423	378	390	397
HANDSCHOENEN, MAROKIJK EN LEDERWAREN N.E.G	BED.	207	207	223	191	193	193
	WERKM.	1051	1051	1112	1037	1031	1032
	100 U.	1165	1165	1130	1287	1321	1458
KLEDING EN CONFECTIENIJVERHEID (3)	BED.	4221	4257	4401	4212	4107	3960
	WERKM.	33922	33321	35131	32999	32674	32069
	100 U.	33086	34118	40601	38534	39603	42171
HOUT, PAPIER							
HOUTZAGERIJ, ENZ...	BED.	440	440	445	431	365	420
	WERKM.	2385	2385	2515	2341	1785	2314
	100 U.	2334	2335	3214	2556	2154	3181
HOUT EN AANVERWANTE BEDRIJFSTAKKEN (3)	BED.	4148	4183	4190	4037	3980	4019
	WERKM.	26875	26612	27268	26323	25953	25928
	100 U.	33561	32232	36100	34267	33770	37759
MEUBELN	BED.	2035	2078	2037	1936	1913	1943
	WERKM.	13490	13236	13159	13131	13091	12963
	100 U.	17223	16543	18083	17513	17423	19121
ZETELS	BED.	659	644	669	636	631	634
	WERKM.	4552	4528	4632	4447	4364	4378
	100 U.	5413	5360	5880	5673	5684	6261
SCHRIJNWERKERIJ	BED.	565	568	564	575	555	551
	WERKM.	3794	3747	3824	3716	3580	3556
	100 U.	4569	4030	4957	4154	4046	4733
VAATWERK	BED.	175	175	185	175	175	176
	WERKM.	1053	1061	1093	1017	1040	1024
	100 U.	1306	1256	1395	1434	1420	1455
KISTEN- EN TONNENNIJVERHEID	BED.	140	143	144	135	137	136
	WERKM.	675	726	777	702	701	695
	100 U.	809	921	1010	899	859	949
GEPLAKT HOUT, BLOKPLATEN OF LAMELLEN- PLATEN, GEPERSTE PANELEN	BED.	390	392	406	397	386	389
	WERKM.	2280	2282	2389	2272	2186	2285
	100 U.	2859	2735	3325	3133	3002	3693

(1) ZIE NOTA (4) OP VORIGE BLADZIJDE

(3) PERSONEEL TEWERKGESTELD IN DE INRICHTINGEN WELKE 5 WERKLIEDEN OF MEER TEWERKSTELLEN. ZIE EVENEENS TABEL B

III. TEWERKSTELLING

A. PERSONEEL GETELD IN DE INRICHTINGEN WELKE AAN EEN MAANDELIJKSE STATISTIEK VAN DE INDUSTRIELE
BEDRIJVIGHEID ONDERWORPEN ZIJN (1) (VERVOLG)

	EEN-	NOVEMBER	DECEMBER	MAAND-	JANUARI	FEBRUARI	MAART	
	IHEDEN			IGEMIDDELDEI				
	(1)	1980	1980	1980	1981	1981	1981	
ANDERE ACTIVITEITEN	BED.	184	183	185	183	183	190	
	WERKM.	1031	1032	1034	1044	991	1027	
	100 U.	1381	1386	1450	1463	1335	1540	
PAPIER (PRODUKTIE)	BED.	1675	1662	1714	1671	1674	1677	
	WERKM.	5485	5560	5800	5558	5554	5563	
	100 U.	7296	7298	7934	8464	7738	8620	
PAPIER (VERWERKING)	BED.	2610	2572	2625	2593	2577	2443	
	WERKM.	8865	8801	8987	8731	8614	8424	
	100 U.	10869	10808	11876	11736	11570	12113	
LEERLOOIERIJEN	BED.	120	121	119	113	113	112	
	WERKM.	754	753	762	744	746	742	
	100 U.	1090	833	1013	982	920	1010	
RUBBER	BED.	1768	1761	1786	1708	1666	1700	
	WERKM.	4844	4844	4858	4459	4379	4422	
	100 U.	5948	6004	6510	6291	5824	6484	
SCHEIKUNDIGE NIJVERHEID	BED.	2447	2459	2487	2530	2454	1504	
	WERKM.	2713	2640	2778	2582	2596	2593	
	100 U.	3419	3503	3751	3646	3670	3880	
ANDERE SCHEIKUNDIGE INDUSTRIEEN (3)	BED.	16528	16467	16447	16622	16565	16584	
	WERKM.	26189	25976	26462	25655	25824	25552	
	100 U.	33122	30885	34530	35770	34708	38130	
NIJVERHEID DER PETROLEUM- EN STEENKOO- DERIVATEN	BED.	1263	1266	1239	1280	1281	1299	
	WERKM.	1573	1550	1574	1545	1552	1565	
	100 U.	2055	2038	2138	2243	2013	2335	
STEENKOO LBRIKETTEN	BED.	3	3	3	3	3	3	
	WERKM.	15	16	22	17	13	13	
	100 U.	26	31	34	30	27	21	
COKESFABRIEKEN	BED.	296	294	301	291	293	293	
	WERKM.	2520	2489	2483	2507	2493	2479	
	100 U.	3120	3262	3283	3462	3279	3626	
METAALNIJVERHEID	BED.	8338	8372	8451	8154	8116	8117	
	UITGEZONDERD DE FABRIEKEN WELKE ENKEL GIETSTAAL VERVAARDIGEN	WERKM.	35769	35141	36838	34929	34752	34521
	100 U.	43815	45398	49255	43806	44657	50555	
IJZERNIJVERHEID FABRIEKEN WELKE ENKEL GIETSTAAL VERVAAR- DIGEN	BED.	302	293	305	296	296	287	
	WERKM.	1192	1151	1224	1152	1126	1115	
	100 U.	1304	1272	1523	1532	1423	1533	
NON-FERROMETALEN EN HUN LEGERINGEN	BED.	3800	3804	3759	3786	3777	3753	
	WERKM.	11543	11510	11633	11448	11380	11247	
	100 U.	13666	14085	15116	18056	14162	15614	
NON-FERRO METAALGIETERIJEN	BED.	211	220	218	247	247	252	
	WERKM.	1099	1088	1055	1158	1167	1144	
	100 U.	1372	1377	1345	1631	1491	1585	
METAALVERWERKENDE NIJVERHEID (2)	BED.	73079	72762	73566	72283	72590	72044	
	WERKM.	219982	217938	223446	216486	216480	212490	
	100 U.	261589	250746	281840	265013	266066	291474	

(1) ZIE NOTA (1) OP VORIGE BLADZIJDE

(2) PERSONEEL TEWERKGESTELD IN DE INRICHTINGEN WELKE 5 WERKLIEDEN OF MEER TEWERKSTELLEN.

(3) ZIE NOTA (3) OP VORIGE BLADZIJDE; STIKSTOFNIJVERHEID INBEGREPEN

III. TEWERKSTELLING

A. PERSONEEL GETELD IN DE INRICHTINGEN WELKE AAN EEN MAANDELIJKSE STATISTIEK VAN DE INDUSTRIELE
BEDRIJVIGHEID ONDERWORPEN ZIJN (1) (VERVOLG)

	EEN- HEDEN (1)	NOVEMBER	DECEMBER	MAAND- GEMIDDELDE	JANUARI	FEBRUARI	MAART
		1980	1980	1980	1981	1981	1981
	BED.	715	751	723	742	706	654
VORMSTAALGIETERIJEN	WERKM.	2170	2224	2304	2204	2193	1961
	100 U.	3022	3095	3151	3286	3114	3007
	BED.	544	454	542	487	602	453
IJZERGIETERIJEN	WERKM.	2842	2537	2902	2634	2923	2441
	100 U.	3548	3097	3732	3314	3733	3298
	BED.	2242	2239	2288	2261	2235	2228
DRAAD- EN METAALTREKKERIJ, KOUDWALSERIJ ENZ...	WERKM.	10351	10332	10545	10265	10234	10220
	100 U.	12391	13122	13847	13338	13014	13406
	BED.	833	822	844	832	807	829
SHEEDWERK, WARM PERS- EN DIEPTREKWERK, ENZ...	WERKM.	3502	3458	3726	434	3210	3334
	100 U.	3802	3814	4691	4020	3677	4341
	BED.	2284	2270	2265	2217	2232	2198
PLAATBEWERKING EN DIVERSE METAAL VER- WERKINGEN	WERKM.	11495	11488	11640	11218	11289	11193
	100 U.	14305	13973	15127	14716	14906	15591
	BED.	4002	3971	4113	3935	3872	3799
METAALTOEBEHOREN VOOR HET BOUWBEDRIJF	WERKM.	14898	14659	15341	14459	14194	13868
	100 U.	18363	18461	19769	18694	17846	18517
	BED.	3209	3141	3202	3202	3212	3162
BRUGGEN, VAKWERK, PLAATWERK EN STOOM- KETELS	WERKM.	10715	10354	10573	10422	10361	10005
	100 U.	13449	12683	13944	13311	13395	14037
	BED.	2204	2195	2165	2291	2297	278
SCHEEPSBOUW	WERKM.	8197	7541	7950	8260	8361	7757
	100 U.	9237	8271	9431	10237	12045	10748
	BED.	703	649	736	653	694	694
SPOOR- EN TRAMWEGMATERIEEL	WERKM.	2217	2061	2267	2103	2208	2249
	100 U.	2738	2649	3054	2926	2899	3364
	BED.	8834	8829	8896	8714	8671	8587
MOTORVOERTUIGEN, RIJWIELEN EN AANVER- WANTE NIJVERHEDEN	WERKM.	49240	49153	50268	48314	48174	47739
	100 U.	52728	50021	59994	53174	52107	64084
	BED.	3885	3881	3871	3629	3830	3707
DRIJFKRACHTMACHINES, PNEUMATISCHE MACH- INES	WERKM.	7062	7063	7092	6223	7077	6531
	100 U.	8847	8603	9416	8379	9295	10013
	BED.	1954	1959	1946	1945	1918	1799
WERKTUIGMACHINES EN AANVERWANTE NIJVER- HEDEN	WERKM.	4940	4916	4820	4833	4790	4599
	100 U.	6099	6167	6544	6617	6324	6685
	BED.	1088	1095	1109	1056	1056	1052
TEXTIELMACHINES EN TOEBEHOREN	WERKM.	3514	3530	3646	3424	3419	3397
	100 U.	4447	4309	4697	4241	4129	4507
METAALNIJVERHEID							
	BED.	2463	2499	2472	2640	2685	2644
DIVERSE MECHANIEKCONSTRUCTIES	WERKM.	7780	8037	7861	8710	8740	8220
	100 U.	9879	10250	10524	11889	11635	11836
	BED.	3491	3494	3522	3481	3558	3541
HEF-, TRANSPORT- EN WEEGTOESTELLEN	WERKM.	8429	8392	8603	8479	8381	8306
	100 U.	10676	8781	11380	11159	10800	11475
	BED.	4578	4518	4689	4431	4537	4915
TOESTELLEN EN INSTALLATIES VOOR DIVERSE NIJVERHEDEN	WERKM.	11557	11458	12118	11518	11292	11326
	100 U.	13484	12607	15137	14635	12780	16516
	BED.	24748	24704	24974	24432	24289	24254
ELECTROTECHNIEK	WERKM.	48382	48029	49281	47438	47133	46990
	100 U.	59852	56085	62165	55370	6095	62719
	BED.	827	808	813	823	832	812
HEET-, LABORATORIUMTOESTELLEN, ENZ...	WERKM.	1840	1792	1817	1749	1755	1662
	100 U.	2145	2238	2241	2031	2205	2313

III. TEMERKSTELLING

A. PERSONEEL GETELD IN DE INRICHTINGEN WELKE AAN EEN MAANDELIJKSE STATISTIEK VAN DE INDUSTRIELE
BEDRIJVIGHEID ONDERWORPEN ZIJN (1) (VERVOLG)

	EEN- HEDEN (1)	NOVEMBER 1980	DECEMBER 1980	MAAND- (GEMIDDELDE) 1980	JANUARI 1981	FEBRUARI 1981	MAART 1981
	BED. WERKM. 100 U.						
WAPENS EN MUNITIE	BED. WERKM. 100 U.	2205 6471 7350	2212 6494 7142	2170 6451 7640	2271 6442 7926	2303 6389 4649	2320 6337 8813
VLIEGTUIGMACHINES	BED. WERKM. 100 U.	2270 4380 5227	2271 4447 5379	2226 4242 5357	2241 4357 5851	2254 4357 4563	2258 4355 6206
NIJVERHEID DER NIET METAALHOUDENDE MINE- RALEN	BED. WERKM. 100 U.						
KLEI	BED. WERKM. 100 U.	336 3024 3471	328 2749 2426	365 3251 4204	321 2386 1622	323 2541 1606	319 2569 2305
GLAS	BED. WERKM. 100 U.	3840 12382 16105	3841 12495 15998	3855 13048 17657	3701 12552 17014	3681 12410 15939	3666 12506 17832
CEMENT	BED. WERKM. 100 U.	829 2303 2880	827 2290 2713	832 2308 3078	849 2265 2932	854 2251 2758	858 2246 3121
KERAMIEK	BED. WERKM. 100 U.	797 3841 4841	794 3885 4913	785 3936 5207	804 3775 4749	806 3678 4282	803 3687 4708
PLASTIEKVERWERKENDE NIJVERHEID (2)	BED. WERKM. 100 U.	4382 13599 16303	4160 13094 15876	4087 13212 17473	4143 12716 16643	4189 12983 17589	4214 12808 19877
BOUWBEDRIJF (3)							
-OPENBARE WERKEN:							
- RUMBOW	BED. WERKM. 100 U.						
- VOLTOOINGSWERK	BED. WERKM. 100 U.						
-PRIVATE WERKEN:							
- RUMBOW	BED. WERKM. 100 U.						
- VOLTOOINGSWERK	BED. WERKM. 100 U.						
-TOTAAL:	BED. WERKM. 100 U.	16682 166995 118047	16378 114301 81723	16732 121270 139067	16131 112377 86464	16081 111149 83974	
ELEKTRICITEIT (3)	BED. WERKM. 100 U.	16268 2167 3178	16280 2159 3197	16325 2172 3173	16232 2132 3186	16271 2110 3162	16247 2149 3211
GASBEDELING (5)	BED. WERKM. 100 U.	5251	5231	5215	5296	5295	5278
WATERDISTRIBUTIE	BED. WERKM. 100 U.	2946 4527 6534	2942 4521 6473	2907 4537 6760	2953 4529 6785	2952 4528 6594	2944 4530 6954

(1) ZIE NOTA (1) OP VORIGE BLADZIJDE

(2) PERSONEEL TEWERKGESTELD IN DE INRICHTINGEN WELKE 5 ARBEIDERS OF MEER TEMERKSTELLEN

(3) VOOR DE WERKEN VAN BURGERLIJKE BOUWKUNDE, WEGENBOUW EN GEBOUWEN (RUMBOW) GAAT HET OVER DE ONDER-
NEMINGEN WELKE 20 OF MEER WERKLIEDEN TEWERKSTELLEN. VOOR DE VOLTOOINGSWERKEN BETREFT HET ONDER-
NEMINGEN DIE 10 OF MEER WERKLIEDEN TEWERKSTELLEN

(4) HET PERSONEEL VAN DE INDUSTRIELE ZELFVOORTBRENGING NIET INBEGREPEN

(5) PERSONEEL TEWERKGESTELD IN DE GASCENTRALES EN FABRIEKEN INBEGREPEN

B. PERSONEEL GETELD IN DE INRICHTINGEN WELKE 10 WERKLIEDEN OF MEER TEWERSTELLEN (1)

	EEN- HEDEN	NOVEMBER	DECEMBER	MAAND- GEMIDDELDE	JANUARI	FEBRUARI	MAART
	(1)	1980	1980	1980	1981	1981	1981
BE- EN VERWERKENDE NIJVERHEID							
1. VOEDINGSNIJVERHEID (2)	BED.	5635	5643	5736	5692	6220	6108
	WERKM.	17157	17000	17038	16028	17253	17321
	100 U.	24436	24807	24981	23738	24867	27730
2. BEREIDING VAN DRANKEN	BED.	4722	4659	4683	4653	4722	4613
	WERKM.	10896	10903	11197	10824	10621	10741
	100 U.	13579	14828	15492	14759	14109	16102
3. FABRICAGE VAN KUNST-EN SYNTH. DRADEN EN VEZELS, BEREID. VAN TEXTIELST. (MET UITZ. VAN WOL), EN DIVERSEN	BED.	1573	1569	1604	1534	1526	1044
	WERKM.	8075	8014	8234	7940	7854	6089
	100 U.	9645	9742	10634	9882	9655	8282
4. CONFECTIE (FABRICAGE VAN ZAKKEN, VAN MATRASSEN, HERST, ENZ.)	BED.	229	225	235	225	261	224
	WERKM.	850	826	870	811	775	818
	100 U.	922	843	1044	922	948	1016
5. BEREIDING VAN HOUT	BED.	12	12	11	11	12	12
	WERKM.	179	181	169	176	169	163
	100 U.	222	230	222	226	219	23980
6. DRUK- EN BOEKBINDERSBEDRIJF, FOTOGRAFIE EN AANVERWANTE BEDRIJVEN	BED.	7224	7050	7118	6992	6983	6969
	WERKM.	16092	15863	16007	15838	15706	15627
	100 U.	21109	23243	22166	22018	21139	23047
7. HUIDEN- EN LEDERINDUSTRIE (MET UITZONDERING VAN DE LOOIERIJEN) BEREIDEN VAN PELTERIJEN, MAKEN VAN BONTWERK	BED.	111	112	113	108	108	107
	WERKM.	527	526	561	513	527	526
	100 U.	674	706	715	728	680	736
8. SCHEIKUNDIGE NIJVERHEID (3)	BED.	7352	7361	7288	7376	7589	7597
	WERKM.	6705	6601	6684	6470	6435	6499
	100 U.	9079	8370	9029	9571	9352	9519
9. BEDRIJVEN DER NIET METAALHOUDENDE MINERALEN (5)	BED.	2591	2560	2633	2597	2485	2478
	WERKM.	12652	12478	13106	12183	12003	11970
	100 U.	14097	11300	16461	11345	11371	15800
10. UURWERKEN- EN JUWELENNIJVERHEID, FABRICAGE VAN WETENSCHAPPELIJKE INSTRUMENTEN ENZ.	BED.	167	168	181	164	164	164
	WERKM.	443	444	446	438	431	428
	100 U.	510	548	522	510	492	527
11. DIAMANTNIJVERHEID	BED.	368	376	397	354	363	345
	WERKM.	5097	4938	5264	4569	5513	4637
	100 U.	4715	3632	5034	4355	4222	4430
12. DIVERSE BE- EN VERWERKENDE INDUSTRIEEN WAARONDER DE SLOPING (6) EN DE SORTERING VAN RECUPERATIESTOFFEN	BED.	2683	2707	2699	2719	2708	2731
	WERKM.	8127	8100	8378	8141	8005	7907
	100 U.	10226	10122	11105	10427	10158	10907

(1) ZIE NOTA (1) OP VORIGE BLADZIJDE

DEZE TABEL BETREFT ENKEL DE NIJVERHEIDSTAKKEN WAARVOOR GEEN MAANDELIJKSE STATISTIEK VAN DE BEDRIJFVIGHEID BESTAAT. TENGEVOLGE ENER WIJZIGING VAN HET AANTAL AANGEVERS, ZIJN DE UITKOMSTEN VAN DE VERSCHILLENDE JAREN ONDERLING NIET VERGELIJKBAAR.

(2) DEZE CIJFERS HEBBEN HOOFDZAKELIJK BETREKKING OP HET SLACHTEN VAN VEE, DE ZUIVELFABRIEKEN, BOTERFABRIEKEN EN KAASFABRIEKEN, DE MAALDERIJEN, DE BAKKERIJEN EN BANKETBAKKERIJEN EN DE SUIKERFABRIEKEN

(3) DE CIJFERS HEBBEN VOORAL BETREKKING OP DE NIJVERHEID DER FARMACEUTISCHE PRODUCTEN

**JAARLIJKSE
PRODUKTIESTATISTIEKEN**

ALCOHOLSTOKERIJEN EN GISTFABRIEKEN
VESTIGINGEN DIE 5 OF MEER WERKLIEDEN TEWERKSTELLEN

Aantal vestigingen : 4

JAAR 1979

AANTAL BEDIENDEN EN WERKLIEDEN TEWERKGESTELD IN DE VESTIGINGEN OP 31 MAART, 30 JUNI, 30 SEPTEMBER EN 31 DECEMBER

Personeel onderworpen aan de sociale zekerheid voor bedienden (incl. de vestigingshoofden verbonden door een arbeidsovereenkomst en de leerlingen-bedienden)				Personeel onderworpen aan de sociale zekerheid voor werklieden (incl. leerjongens-werklieden)			
Datum	Mannen	Vrouwen	Totaal	Datum	Mannen	Vrouwen	Totaal
31. 3.1979	170	35	205	31. 3.1979	335	16	351
30. 6.1979	168	38	206	30. 6.1979	333	16	349
30. 9.1979	144	38	182	30. 9.1979	281	12	293
31.12.1979	139	37	176	31.12.1979	285	13	298

Aantal arbeidsuren door de werklieden en de leerjongens-werklieden daadwerkelijk in 1979 gepresteerd : 535 504

VERBRUIKTE STOFFEN EN PRODUCTEN

Omschrijving	Eenheid	Hoeveelheid	Waarde (in 1 000 F) (exclusief aftrekbare B.T.W.)
A. Brandstoffen en elektrische energie			
Stookoliën	hl	110 767	34 841
Andere brandstoffen	-	-	43 463
Elektrische energie aangekocht of ontvangen door cessie of in de vestigingen voortgebracht	1 000 kWh	22 917	32 802
<i>Totaal</i>	-	-	111 106
B. Grondstoffen			
Melasse	t	82 555	233 817
Andere grondstoffen	-	-	392 684
<i>Totaal</i>	-	-	626 501
C. Andere stoffen			
Water	hl	902 730	2 895
Verpakkingsmiddelen, recipiënten, enz...	-	-	21 860
Smeermiddelen	kg	3 002	88
Stoffen gebruikt voor onderhoud en herstelling, kleine handwerk-tuigen, voertuigbanden en andere niet elders genoemde benodigdheden	-	-	12 007
<i>Totaal</i>	-	-	36 850
<i>Algemeen totaal</i>	-	-	774 457

Totale inkoopwaarde (exclusief aftrekbare B.T.W.) van de goederen gekocht om in dezelfde vorm voortverkocht of afgestaan te worden (in 1000 F) : 186 702

BELASTINGEN, TAKSEN EN DIVERSE UITGAVEN

Omschrijving	Waarde (in 1 000 F)
Bedrag (exclusief aftrekbare B.T.W.) gefactureerd door derden voor onderhoud en herstelling van gebouwen, machines en vervoermiddelen en voor het maakwerk verricht voor rekening van de vestigingen	74 705
Bedrag van de B.T.W. die op de door de getelde vestigingen geleverde goederen en diensten ontvangen werd	192 169
Bedrag van de aftrekbare B.T.W. op de aankopen	154 367
Bedrag der accijnzen en verbruikstaksen	385 014
Bedrag van de op de uitvoervergunningen aangebrachte zegels, van de verkeersbelasting op de motorrijtuigen, van de gemeente- en provinciebelastingen	1 783
Bedrag van de onroerende voorheffing (provinciale en gemeentelijke opcentiemen ingegrepen)	5 905
Diverse lasten (exclusief aftrekbare B.T.W.) (1)	216 806

(1) Deze post omvat geen afschrijvingen, intresten of belastingen.

VERVAARDIGDE OF AFGEWERKTE PRODUKTEN, LEVERINGEN EN VOORRADEN

Afgewerkte produkten	Eenheid	Produkten vervaardigd of afgewerkt in de vestigingen voor eigen rekening Hoeveelheid	Leveringen in België en aan het buitenland		Hoeveelheid in voorraad op 31 december
			Hoeveelheid	Waarde (in 1 000 F) exclusief B.T.W.	
Melasse- of graanalcohol (50° G.L.)	hl	399 995 (1)	383 022	370 438	14 957
Andere produkten en afval (2)	-	-	-	1 475 755	-
<i>Totaal</i>	-	-	-	<i>1 846 193</i>	-

Waarde van de leveringen (in 1 000 F) : in België (exclusief B.T.W.) : 696 369
 aan het buitenland : 1 149 824
 Andere inkomsten (in 1 000 F) (exclusief B.T.W.) : 56 014

WAARDE DER VOORRADEN EN DER PRODUKTEN IN BEWERKING

Omschrijving	Waarde (in 1 000 F)	
	op 1.1.1979	op 31.12.1979
Brandstoffen, grondstoffen en andere in bewerking te stellen produkten (exclusief aftrekbare B.T.W.)	108 354	108 235
Afgewerkte produkten en goederen bestemd om voortverkocht te worden in dezelfde vorm als die waarin ze aangekocht werden (exclusief aftrekbare B.T.W.)	105 565	143 789

(1) Inbegrepen de hoeveelheid vervaardigd voor derden tegen maakloon.

(2) Met inbegrip van de totale waarde van de verkoop van goederen, die de vestigingen verlaten hebben zonder er een bewerking ondergaan te hebben (exclusief B.T.W.)

BREIGOEDNIJVERHEID
 VESTIGINGEN DIE 5 OF MEER WERKLIEDEN TEWERKSTELLEN (1)
 JAAR 1979

INDELING VAN DE VESTIGINGEN PER BELANGRIJKHEIDSKLASSE VOLGENS HET AANTAL OP 30 SEPTEMBER TEWERKGESTELDE PERSONEN

Omschrijving	5 tot 9	10 tot 19	20 tot 49	50 tot 99	100 tot 199	200 of meer	Totaal
Aantal vestigingen	27	69	98	39	11	5	249
Aantal werklieden (2)	178	864	2 725	2 408	1 218	1 559	8 952
Aantal bedienden	13	82	277	307	144	223	1 046

Aantal personen die niet onderworpen zijn aan de sociale zekerheid op 30 september 1979 (eigenaars en familiale helpers) : 190

AANTAL BEDIENDEN EN WERKLIEDEN TEWERKGESTELD IN DE VESTIGINGEN OP 31 MAART, 30 JUNI, 30 SEPTEMBER EN 31 DECEMBER 1979

Personeel onderworpen aan de sociale zekerheid voor bedienden (incl. de vestigingshoofden verbonden door een arbeidsovereenkomst en de leerlingen-bedienden)				Personeel onderworpen aan de sociale zekerheid voor werklieden (incl. leerjongens-werklieden, excl. huisarbeiders)			
Datum	Mannen	Vrouwen	Totaal	Datum	Mannen	Vrouwen	Totaal
31.03.1979	538	518	1 056	31.03.1979	1 134	7 915	9 049
30.06.1979	541	529	1 070	30.06.1979	1 118	7 815	8 933
30.09.1979	542	504	1 046	30.09.1979	1 110	7 842	8 952
31.12.1979	537	495	1 032	31.12.1979	1 098	7 738	8 836
				Huisarbeiders tewerkgesteld op 31.12.1979	2	151	153

Aantal arbeidsuren door de werklieden en de leerjongens-werklieden daadwerkelijk in 1979 gepresteerd : 12.475.160

INDELING PER PROVINCIE VAN HET OP 30 SEPTEMBER TEWERKGESTELDE PERSONEEL

Provincies	Aantal vestigingen	Bedienden			Werklieden (2)		
		Mannen	Vrouwen	Totaal	Mannen	Vrouwen	Totaal
Antwerpen en Limburg	7	7	15	22	14	148	162
Brabant (3)	23	54	64	118	67	588	655
Henegouwen en Luik (4)	42	114	73	187	190	1 173	1 363
Oost-Vlaanderen (5)	154	329	310	639	774	5 194	5 968
West-Vlaanderen	23	38	42	80	65	739	804
<i>Het Rijk</i>	<i>249</i>	<i>542</i>	<i>504</i>	<i>1 046</i>	<i>1 110</i>	<i>7 842</i>	<i>8 952</i>

(1) Op basis van de maandelijkse statistiek vertegenwoordigen de vestigingen die minder dan 5 werklieden tewerkstelden in oktober 1979 ongeveer 0,8 % van het totaal aantal voor die maand getelde werklieden.

(2) Huisarbeiders niet inbegrepen.

(3) Betreft voornamelijk het arrondissement Brussel.

(4) Betreft voornamelijk het arrondissement Doornik.

(5) Betreft voornamelijk de arrondissementen Sint-Niklaas en Aalst.

PERSONEELSUITGAVEN

Omschrijving	Waarde (in 1 000 F)
Brutowedden uitbetaald aan het personeel dat onderworpen is aan de sociale zekerheid voor bedienden	547 707
Brutolonen uitbetaald aan het personeel dat onderworpen is aan de sociale zekerheid voor :	
- werklieden	1 773 848
- huisarbeiders	21 168
Werkgeversbijdragen aan de sociale zekerheid voor :	
- het personeel onderworpen aan de sociale zekerheid voor bedienden	122 196
- het personeel onderworpen aan de sociale zekerheid voor :	
- werklieden	741 821
- huisarbeiders	8 707
Verzekeringspremies tegen arbeidsongevallen	32 408
Andere personeelsuitgaven	254 698
<i>Totaal</i>	3 502 553

VERBRUIKTE STOFFEN

Omschrijving	Eenheid	Hoeveelheid	Waarde (in 1 000 F) excl. aftrekbare B.T.W.
A. Brandstoffen en elektrische energie			
Steenkolen	t	124	542
Benzine	hl	10 315	15 543
Stookoliën	hl	111 611	61 682
Vloeibaar petroleumgas	t	90	621
Steenkool-en aardgas	1 000 m3	860	4 279
Elektrische energie aangekocht of ontvangen door cessie	1 000 Kwh	29 637	71 584
Andere	-	-	9 111
<i>Totaal</i>	-	-	163 362
B. Grondstoffen			
Garens :			
zuivere wollen garens	t	714	218 009
zuivere katoenen garens	t	4 908	726 838
garens van synthetische vezels	t	7 300	1 427 002
andere garens (garens met gemengde samenstelling inbegrepen)	t	525	137 029
Naaigarens	-	-	51 852
Vetstoffen en zetmeelhoudende stoffen	-	-	669
Kleurstoffen	-	-	27 931
Andere scheikundige produkten	-	-	3 563
Diverse (voering, diverse toolsels, enz.)	-	-	301 069
<i>Totaal</i>	-	-	2 893 962
C. Andere stoffen			
Verpakkingsmiddelen, recipiënten, enz.	-	-	135 363
Smeermiddelen	t	47	2 194
Stoffen gebruikt voor onderhoud en herstelling	-	-	22 441
Kleine handwerktuigen, voertuigbanden en andere niet elders genoemde benodigdheden	-	-	19 082
<i>Totaal</i>	-	-	179 080
<i>Algemeen totaal</i>	-	-	3 236 404

Totale inkoopwaarde (exclusief aftrekbare B.T.W.) van goederen aangekocht in 1979 om in dezelfde vorm voortverkocht of afgestaan te worden (in 1 000 F): 452 440

BELASTINGEN, TAKSEN EN DIVERSE UITGAVEN

Omschrijving	Waarde (in 1 000 F)
Bedrag (exclusief aftrekbare B.T.W.) gefactureerd door derden voor onderhoud en herstelling van gebouwen, machines en vervoermiddelen	104 685
Bedrag (exclusief aftrekbare B.T.W.) gefactureerd door derden voor het maakwerk verricht voor rekening van de vestigingen	363 587
Bedrag van de B.T.W. die op de door de getelde vestigingen geleverde goederen en diensten ontvangen werd	1 007 374
Bedrag van de aftrekbare B.T.W. op de aankopen	658 557
Bedrag van de op de uitvoervergunningen aangebrachte zegels, van de verkeersbelasting op de motorrijtuigen, van de gemeente- en provinciebelastingen	11 737
Bedrag van de onroerende voorheffing (provinciale en gemeentelijke opcentiemen inbegrepen)	20 012
Kosten (exclusief aftrekbare B.T.W.) betaald voor het vervoer uitgevoerd door derden en aangerekend buiten de aankoopfacturen om	53 323
Premies van verzekering tegen brand, diefstal van autovoertuigen en tegen schade voortvloeiend uit auto-ongevallen	33 949
Bedrag van de huur betaald voor gebouwen die voor beroepsdoeleinden gebruikt worden en van de huur betaald voor uitrustingsgoederen (exclusief aftrekbare B.T.W.)	67 005
Bankkosten met uitsluiting van de intresten op ontleende kapitalen (exclusief aftrekbare B.T.W.)	29 369
Diverse lasten (exclusief aftrekbare B.T.W.) (1)	433 947

VERVAARDIGDE OF AFGEWERKTE PRODUCTEN, LEVERINGEN EN VOORRADEN

Omschrijving	Eenheid	In de vestigingen voor eigen rekening vervaardigde producten en maakwerk voor derden Hoeveelheid	Geleverde producten				Voorraden op 31.12.1979 Hoeveelheid
			bestemd voor België		bestemd voor het buitenland		
			Hoeveelheid	Waarde (in 1 000 F) exclusief B.T.W.	Hoeveelheid	Waarde (in 1 000 F)	
I. Gebreide stoffen :							
a) voor ondergoed	t	(2) 171	242	46 249	(3)	(3)	508
b) voor bovengoed en andere	t	(2) 3 292	1 119	281 186	2 056	434 455	548
II. Afgewerkte artikelen :							
Ondergoed	1 000 doz.	1 931	1 593	1 297 689	338	439 135	201
Dameskousen in garens van synthetische vezels (paar) en panty-kousen (stuks)	1 000 doz. eenheden	1 146	1 118	368 058	(3)	(3)	451
Sokken, 3/4 kousen, sokjes, enz... :							
a) in synthetische garens	1 000 doz. paar	493	389	193 796	117	52 017	80
b) andere	1 000 doz. paar	1 022	766	424 790	249	125 678	350
Bovengoed	1 000 stuks	11 393	8 445	2 696 272	2 702	980 401	841
Baskische mutsen en andere hoofddeksels	1 000 stuks	228	213	17 446	8	839	35
Badpakken	1 000 stuks	308	307	48 776	(3)	(3)	26
Trainings	1 000 stuks	323	231	131 629	105	54 341	19
T-Shirts en polohemden	1 000 stuks	2 142	1 391	205 426	743	107 525	128
Andere	-	-	-	86 956	-	77 314	-
III. Afval	-	-	-	6 271	-	1 058	-
<i>Totaal</i>	-	-	-	5 804 544	-	2 272 763	-

(1) Deze post omvat geen afschrijvingen, intresten of belastingen.

(2) De cijfers omvatten alleen de gebreide stoffen bestemd voor leveringen aan derden

(3) De cijfers van de leveringen aan het buitenland werden gevoegd bij de cijfers van de leveringen in België.

- Bedrag ontvangen door de getelde vestigingen voor industriële en niet-industriële diensten (exclusief B.T.W.) (in 1 000 F) : 118 800
- Bedrag der schadevergoedingen ontvangen van de verzekeringsmaatschappijen voor schade geleden ten gevolge van brand, diefstal van autovoertuigen en auto-ongevallen (in 1 000 F) : 1 672
- Totale waarde (exclusief B.T.W.) van de verkoop van goederen die de vestigingen verlaten hebben zonder er een bewerking ondergaan te hebben (in 1 000 F) : 448 885
- Andere inkomsten (in 1 000 F) : 850

WAARDE VAN DE VOORRADEN EN VAN DE PRODUKTEN IN BEWERKING

Omschrijving	Waarde (in 1 000 F)	
	op 1 januari	op 31 december
Brandstoffen, grondstoffen en andere in bewerking te stellen produkten (exclusief aftrekbare B.T.W.)	785 938	843 478
Afgewerkte produkten en afval	680 038	729 564
Goederen bestemd om voortverkocht te worden in dezelfde vorm als die waarin ze aangekocht werden (exclusief aftrekbare B.T.W.)	79 708	96 491
Produkten in bewerking andere dan zware uitrusting en bouwwerken in uitvoering	257 982	281 678

INVESTERINGEN

VESTIGINGEN DIE 20 OF MEER PERSONEN TEWERKSTELLEN

(in 1 000 F)

I. Vermeerdering (exclusief aftrekbare B.T.W.)						II. Verminder- ring van het geïn- vesteerde kapitaal (exclusief B.T.W.) ¹⁾
Nieuwe en gebruikte machines, uitrusting en voertuigen	Constructie van gebou- wen en an- dere bouw- werken	Aankoop van bestaande gebouwen en van bebouw- de en onbe- bouwde ter- reinen	Totaal	Algemeen totaal	Totaal	
157 686	21 882	17 189 (1)	24 681	199 546	199 546	34 982

III. Afschrijvingen voor het geheel van het geïnvesteerde kapitaal	IV. Financiering van de investeringen
Afschrijvingen op materieel en gereedschap	167 690
Afschrijvingen op gebouwen en andere bouw- werken	26 899
	Financiering met eigen middelen van de ondernemingen
	142 644
	Financiering met andere middelen dan die van de ondernemingen
	56 902

(1) Inbegrepen de sociale investeringen.

NIJVERHEID DER CEMENTAGGLOMERATEN
 VESTIGINGEN DIE 5 OF MEER WERKLIEDEN TEWERKSTELLEN
 JAAR 1979

INDELING VAN DE VESTIGINGEN PER BELANGRIJKEIDSKLASSE VOLGENS HET AANTAL OP 30 SEPTEMBER TEWERKGESTELDE PERSONEN

Omschrijving	5 tot 9	10 tot 19	20 tot 49	50 tot 99	100 tot 199	200 en meer	Totaal
Aantal vestigingen	38	59	75	31	14	7	224
Aantal werklieden	232	658	1 785	1 872	1 621	1 711	7 879
Aantal bedienden	22	90	432	282	282	406	1 514

Personen die niet onderworpen zijn aan de sociale zekerheid op 30 september 1979 (eigenaars en familiale helpers) : 156

AANTAL BEDIENDEN EN WERKLIEDEN TEWERKGESTELD IN DE VESTIGINGEN OP 31 MAART, 30 JUNI, 30 SEPTEMBER EN 31 DECEMBER

Personeel onderworpen aan de sociale zekerheid voor bedienden (incl. de vestigingshoofden verbonden door een arbeids-overeenkomst en de leerlingen-bedienden)				Personeel onderworpen aan de sociale zekerheid voor werklieden (incl. leerjongens-werklieden)			
Datum	Mannen	Vrouwen	Totaal	Datum	Mannen	Vrouwen	Totaal
31.03.1979	1 167	313	1 480	31.03.1979	7 473	71	7 544
30.06.1979	1 179	315	1 494	30.06.1979	7 685	72	7 757
30.09.1979	1 189	325	1 514	30.09.1979	7 806	73	7 879
31.12.1979	1 183	318	1 501	31.12.1979	7 691	70	7 761

Aantal arbeidsuren door de werklieden en de leerjongens-werklieden daadwerkelijk in 1979 gepresteerd : 11 535 768

INDELING PER PROVINCIE VAN HET OP 30 SEPTEMBER TEWERKGESTELDE PERSONEEL

Provincies	Aantal vestigingen	Bedienden			Werklieden		
		Mannen	Vrouwen	Totaal	Mannen	Vrouwen	Totaal
Antwerpen	39	291	59	350	1 595	13	1 608
Brabant	30	132	40	172	722	7	729
Henegouwen	16	31	18	49	397	2	399
Luik	13	27	4	31	175	1	176
Limburg	32	201	46	247	1 204	8	1 212
Luxemburg	8	12	11	23	113	4	117
Namen	10	104	30	134	501	7	508
Oost-Vlaanderen	27	167	50	217	1 055	18	1 073
West-Vlaanderen	49	224	67	291	2 044	13	2 057
<i>Het Rijk</i>	<i>224</i>	<i>1 189</i>	<i>325</i>	<i>1 514</i>	<i>7 806</i>	<i>73</i>	<i>7 879</i>

PERSENEELUITGAVEN

Omschrijving	Waarde (in 1 000 F)
Brutowedden uitbetaald aan het personeel dat onderworpen is aan de sociale zekerheid voor bedienden	905 234
Brutolonen uitbetaald aan het personeel dat onderworpen is aan de sociale zekerheid voor werklieden	2 750 358
Werkgeversbijdragen aan de sociale zekerheid voor :	
a) het personeel onderworpen aan de sociale zekerheid voor bedienden	196 299
b) het personeel onderworpen aan de sociale zekerheid voor werklieden	1 177 636
Verzekeringspremies tegen arbeidsongevallen	140 775
Andere personeelsuitgaven	302 773
<i>Totaal</i>	<i>5 473 075</i>

VERBRUIKTE STOFFEN EN PRODUCTEN

Omschrijving	Eenheid	Hoeveelheid	Waarde (in 1 000 F) exclusief aftrek- bare B.T.W.
A. Brandstoffen en elektrische energie			
Steenkolen	t	66	225
Cokes	t	77	354
Benzine	hl	26 339	41 959
Stookoliën	hl	321 920	230 975
Vloeibaar petroleumgas	t	415	3 982
Steenkoolgas, aardgas	1 000 m3	1 112	4 182
Elektrische energie aangekocht of ontvangen door cessie en voortgebracht in de vestigingen	1 000 kWh	57 435	147 058
Andere (hout, stoom, enz.)	-	-	1 470
<i>Totaal</i>	-	-	430 205
B. Grondstoffen			
Cement	t	1 046 589	1 677 612
Bims	t	7 901	3 296
Sintels	t	64 538	9 633
Slakken, kwartsiet, grint, steengruis	t	2 338 531	459 525
Silex	t	27 753	25 724
Marmertoeslag en granito	t	36 790	71 444
Porfier	t	536 617	122 740
Kalksteen	t	619 028	121 612
Zandsteen	t	73 291	13 550
Toeslagstoffen n.e.g.	t	124 708	120 767
Zand	t	2 532 721	370 644
IJzer en staal	t	87 410	1 197 799
Calciumchloride	t	1 066	4 598
Kleurstoffen	t	1 248	25 583
Diverse	-	-	483 640
<i>Totaal</i>	-	-	4 708 167
C. Andere stoffen			
Vormen	-	-	48 968
Verpakkingsmiddelen, recipiënten, enz.	-	-	87 796
Smeermiddelen	t	1 051	26 225
Stoffen gebruikt voor onderhoud en herstelling	-	-	239 229
Kleine handwerktuigen, voertuigbanden en andere niet elders genoemde benodigdheden	-	-	70 733
<i>Totaal</i>	-	-	472 951
<i>Algemeen totaal</i>	-	-	5 611 323

Totale inkoopwaarde (exclusief aftrekbare B.T.W.) van de goederen gekocht in 1979 om in dezelfde vorm voortverkocht of afgestaan te worden (in 1 000 F) : 2 517 063.

BELASTINGEN, TAKSEN EN DIVERSE UITGAVEN

Omschrijving	Waarde (in 1 000 F)
Bedrag (exclusief aftrekbare B.T.W.) gefactureerd door derden voor onderhoud en herstelling van gebouwen, machines en vervoermiddelen	417 547
Bedrag (exclusief aftrekbare B.T.W.) gefactureerd door derden voor het maakwerk verricht voor rekening van de vestigingen	155 846
Bedrag van de B.T.W. die op de door de getelde vestigingen geleverde goederen en diensten ontvangen werd	2 399 700
Bedrag van de aftrekbare B.T.W. op de aankopen	1 511 076
Bedrag van de op de uitvoervergunningen aangebrachte zegels, van de verkeersbelasting op de motorrijtuigen, van de gemeente- en provinciebelastingen	43 087
Bedrag van de onroerende voorheffing (provinciale en gemeentelijke opcentiemen inbegrepen)	30 758
Kosten (exclusief aftrekbare B.T.W.) betaald voor het vervoer uitgevoerd door derden en aangerekend buiten de aankoopfacturen om	454 366
Premies voor verzekering tegen brand, diefstal van autovoertuigen en tegen schade voortvloeiend uit auto-ongevallen	88 292
Bedrag van de huur betaald voor gebouwen die voor beroepsdoeleinden gebruikt worden en van de huur betaald voor uitrustingsgoederen (exclusief aftrekbare B.T.W.)	159 926
Bankkosten met uitsluiting van de intresten op ontleende kapitalen (exclusief aftrekbare B.T.W.)	19 990
Diverse lasten (exclusief aftrekbare B.T.W.) (1)	629 160

PRODUKTIE, LEVERINGEN EN VOORRADEN

Omschrijving	Eenheid	Produkten vervaardigd of afgewerkt in de vestigingen voor eigen rekening of voor derden (maakwerk) Hoeveelheid	In België en aan het buitenland geleverde produkten		Vorraden op 31.12.79
			Hoeveelheid	Waarde (in 1 000 F) (exclusief B.T.W.)	Hoeveelheid
BETON VOOR WEGENBOUW					
Bekledingen :					
Betontegels	m2	3 429 814	3 414 774	429 810	284 638
	t	355 617	353 518		31 229
Betonkeien	m2	1 507 682	1 430 639	275 887	288 561
	t	287 077	274 500		54 342
Boordstenen en straatgoten :					
Boordstenen	str.m.	2 398 566	2 393 671	251 379	479 915
	t	243 001	245 682		40 400
Straatgoten en watergreppels	str.m.	980 318	937 038	190 383	163 667
	t	176 780	173 635		21 019
Buizen	str.m.	2 625 292	2 581 867	1 382 355	436 361
	t	901 064	874 037		167 137
Andere :					
Kabelafdekstenen	str.m.	1 429 187	1 302 879	27 637	236 880
	t	17 726	15 142		3 290
Elementen voor wegenbovenbouw en signalisatie (stootranden, bakens, afstandpalen, blokken voor fietsstaanders, enz.)	t	9 513	8 048	14 942	1 660
Andere beton voor wegenbouw (straatontvangers, vetafscidders, enz.)	t	85 506	80 495	226 103	15 075
BOUWELEMENTEN					
Volledige geprefabriceerde constructies (bungalows, woningen, garages, enz.) loodsen inbegrepen	t	28 298	15 855	84 145	16 249
Grote bouwelementen :					
Elementen voor buitenmuren en gordijnmuurgevels	m2	968 694	701 682	509 565	90 161
	t	163 054	103 369		12 867
Andere	t	300 967	247 874	953 879	24 285

(1) Deze post omvat geen afschrijvingen, intresten of belastingen.

PRODUKTIE, LEVERINGEN EN VOORRADEN (vervolg)

Omschrijving	Eenheid	Produkten ver- vaardigd of afgewerkt in de vestigin- gen voor eigen rekening of voor derden (maakwerk) Hoeveelheid	In België en aan het bui- tenland geleverde produkten		Voorraden op 31.12.1979
			Hoeveelheid	Waarde (in 1 000 F) (exclusief B.T.W.)	Hoeveelheid
Geprefabriceerde vloerplaten met inbegrip van welfsels verloren bekistingen, onderdakplaten, dakplaten	m2 t	7 920 823 1 322 101	7 938 548 1 329 036	2 979 041	712 573 118 730
Blokken voor metselwerk :					
in extra licht, zeer licht en licht beton	m3 t	593 187 497 531	609 043 506 801	640 267	74 968 61 852
in halfzwaar en zwaar beton	m3 t	875 422 1 324 274	870 675 1 310 835	856 957	109 777 166 475
Geprefabriceerde elementen met decoratieve vlakken :					
Gevelementen in kunststeen en in hersamengestelde steen	m2 t	55 096 132 233	55 690 133 157	852 518	6 168 14 809
Granitostukken en dergelijke (trap treden, enz.)	m2 t	66 149 6 888	68 007 7 027	173 965	12 221 1 215
Dallen in sierbeton voor hovingen, terrassen	m2 t	1 657 672 171 341	1 581 103 161 473	364 047	503 769 51 181
Kokers, vensterramen en elementen voor baaien	t	69 914	70 886	263 726	13 157
Vloertegels :					
Cementtegels	m2 t	259 271 22 081	268 402 23 141	62 171	69 065 4 563
Marmermozaïektegels	m2 t	1 789 370 107 593	1 831 061 108 171	418 188	792 530 46 527
Andere bouwelementen :					
Muurdekstenen	t	7 014	8 069	22 587	992
Waterputten	Aantal t	33 662 60 652	32 407 57 910	126 077	4 180 6 721
Septische putten	Aantal t	28 664 53 937	26 042 42 259	119 167	4 995 17 779
Andere	t	27 840	22 648	105 960	.
<u>DIVERSE</u>					
Palen voor vervoer van drijfkracht en voor verlichting	Aantal t	26 627 30 472	25 080 29 195	162 242	5 508 8 527
Dampalen, -planken, spoorwegdwarsliggers	t	51 654	51 082	148 190	5 073
Stukken voor de landbouw, loodsen niet inbegrepen	t	55 956	55 910	135 549	1 781
Afsluitingspalen en -platen	t	44 582	43 932	114 890	6 003
Sierbeton voor hovingen, grafmonumenten , enz.	t	9 788	9 833	72 623	370
Grafkelders	Aantal t	7 327 8 576	4 592 5 388	26 221	3 926 .
ANDERE PRODUKTEN (1)	t	234 981	249 015	757 004	38 440
<i>Totaal</i>	-	-	-	12 747 475	-

(1) Leveringen van stortklaar beton niet inbegrepen : hoeveelheid (in m3) : 257 037
waarde (in 1 000 F) : 305 241

. . Vertrouwelijke cijfers

Omschrijving	Waarde (in 1 000 F)
Totale waarde van de Leveringen (exclusief B.T.W.) in België	11 602 681
aan het buitenland	1 144 794
Totale waarde van de bouwwerken en de zware uitrusting voltooid door de getelde vestigingen voor hun eigen gebruik, met hun eigen werkkrachten en buiten hun gewone activiteit (exclusief B.T.W.)	54 012
Bedrag ontvangen door de getelde vestigingen voor industriële en niet-industriële diensten (exclusief B.T.W.)	574 496
Bedrag der vergoedingen ontvangen van verzekeringsmaatschappijen	19 505
Totale waarde van de verkoop van goederen die de vestigingen verlaten hebben zonder er een bewerking ondergaan te hebben (exclusief B.T.W.)	2 972 001
Waarde van de cessies	368 343

WAARDE VAN DE VOORRADEN EN VAN DE PRODUCTEN IN BEWERKING

Omschrijving	Waarde (in 1 000 F)	
	op 1 januari	op 31 december
Brandstoffen, grondstoffen en andere in bewerking te stellen producten (exclusief aftrekbare B.T.W.)	526 823	595 049
Afgewerkte producten	1 387 314	1 436 442
Goederen bestemd om voortverkocht te worden in dezelfde vorm als die waarin ze aangekocht werden (exclusief aftrekbare B.T.W.)	300 243	343 339
Producten in bewerking en bouwwerken in uitvoering	52 741	49 242

INVESTERINGEN
VESTIGINGEN DIE 20 OF MEER PERSONEN TEWERKSTELLEN

(in 1 000 F)

I. Vermeerdering (exclusief aftrekbare B.T.W.)								II. Verminder- ring (ex- clusief B.T.W.)
Nieuwe en gebruikte machines, uitrusting en voertuigen		Constructie van gebouwen en andere bouw- werken	Aankoop van bestaande ge- bouwen en van bebouwde en onbebouwde terreinen		Totaal	Sociale investerings	Algemeen totaal	Verkoop van terreinen en cessie van gebruikte vaste kapitaal- goederen
Totaal	waarvan transport- middelen voor het vervoer van en naar het bedrijf		Totaal	waarvan onbebouwde terreinen				
764 710	147 051	195 600	33 550	10 224	993 860	7 349	1 001 209	143 374

III. Afschrijvingen voor het geheel van het geïnvesteerde kapitaal		IV. Financiering van de investeringen	
Afschrijvingen op materieel en gereedschap	571 974	Financiering met eigen middelen van de ondernemingen	738 611
Afschrijvingen op gebouwen en andere bouwwerken	119 867	Financiering met andere middelen dan die van de ondernemingen	262 598
<i>Totaal</i>	<i>691 841</i>	<i>Totaal</i>	<i>1 001 209</i>

STATISTIEKEN VAN DE TOEGESTANE EN BEGONNEN GEBOUWEN

NIEUWE WOONGEBOUWEN PER PROVINCIE, WAARVOOR EEN BOUWVERGUNNING WERD VERLEEND

Jaren Maanden	Ant- werpen	Brabant	Hene- gouwen	Luik	Limburg	Luxem- burg	Namen	Oost- Vlaan- deren	West- Vlaan- deren	Het Rijk
1968	6 806	7 610	2 569	3 091	3 401	680	1 441	6 080	5 999	37 677
1969	7 709	9 185	3 055	4 256	4 995	694	1 455	7 655	6 069	45 073
1970	5 976	6 569	2 570	3 074	3 635	745	1 312	5 809	5 037	34 727
1971	5 452	5 238	2 672	2 682	3 013	510	1 219	4 786	4 506	30 078
1972	9 091	9 016	4 017	5 197	6 468	910	1 900	8 420	8 379	53 398
1973	8 591	10 454	4 783	5 180	4 638	985	2 997	8 576	6 231	52 435
1974	9 176	9 874	4 947	5 315	5 882	1 670	2 862	8 775	6 207	54 708
1975	7 576	9 938	4 687	4 312	5 055	1 706	2 511	8 091	5 803	49 679
1976	9 101	11 200	4 713	5 074	6 534	1 856	2 937	9 202	7 881	58 498
1977	8 020	8 687	4 321	5 077	4 340	1 845	3 442	8 279	6 238	50 249
1978	7 886	7 834	4 773	5 398	5 400	1 658	2 709	7 603	6 957	50 218
1979	7 730	7 269	4 257	4 758	4 356	1 341	2 354	6 761	5 290	44 116
1980	6 704	5 320	3 622	3 474	4 091	1 021	2 044	5 576	5 057	36 909
1980										
januari	547	475	386	337	328	68	215	659	579	3 594
februari	605	542	351	356	460	94	229	575	401	3 613
maart	758	657	574	382	488	142	201	644	573	4 419
april	796	489	303	349	540	156	199	557	535	3 924
mei	434	590	213	298	374	102	286	438	323	3 058
juni	525	642	283	327	391	91	290	481	626	3 656
juli	661	425	342	250	315	93	205	388	496	3 175
augustus	419	265	336	212	195	49	77	257	377	2 187
september	485	384	338	191	297	88	110	433	319	2 645
oktober	248	224	115	380	225	36	113	345	322	2 008
november	536	378	103	181	242	74	40	480	276	2 310
december	690	249	278	211	236	28	79	319	230	2 320
1981										
januari	482	185	209	127	205	52	90	403	252	2 005
februari	406	286	174	269	274	53	83	316	338	2 199
maart	362	325	175	236	250	63	87	419	269	2 186
april *	352	232	248	208	194	67	85	294	215	1 895
mei *	396	266	210	178	252	66	140	310	216	2 034
juni *	455	228	166	168	240	70	69	282	179	1 857
juli *	348	272	137	238	204	39	73	244	220	1 775

NIEUWE NIET-WOONGEBOUWEN PER PROVINCIE, WAARVOOR EEN BOUWVERGUNNING WERD VERLEEND

Jaren Maanden	Ant- werpen	Brabant	Hene- gouwen	Luik	Limburg	Luxem- burg	Namen	Oost- Vlaan- deren	West- Vlaan- deren	Het Rijk
1968	946	833	871	701	483	233	268	1 364	1 325	7 024
1969	1 256	1 068	1 060	819	853	316	338	2 048	2 515	10 273
1970	1 029	895	921	713	594	323	330	1 618	1 773	8 196
1971	759	704	758	563	360	178	245	949	885	5 401
1972	1 008	885	932	705	534	249	311	1 309	1 152	7 085
1973	1 133	934	993	782	549	315	385	1 463	1 823	8 377
1974	1 039	852	887	743	468	316	347	1 330	1 500	7 482
1975	832	670	701	653	311	215	297	949	957	5 585
1976	886	753	750	704	402	246	353	1 232	1 256	6 582
1977	871	669	712	695	301	345	388	1 113	1 117	6 211
1978	1 033	697	934	833	486	441	422	1 168	1 210	7 224
1979	1 255	814	800	781	391	383	466	1 190	1 165	7 245
1980	969	705	768	743	362	342	440	1 149	1 125	6 603
1980										
januari	75	56	64	44	30	28	36	105	91	529
februari	81	60	61	81	22	25	34	95	81	540
maart	86	71	65	66	38	26	23	107	102	584
april	84	63	75	59	46	57	39	97	125	645
mei	82	51	34	46	32	26	41	97	82	491
juni	109	93	83	93	23	35	57	120	118	731
juli	78	67	79	65	28	51	48	114	120	650
augustus	78	58	74	68	17	20	31	77	125	548
september	81	47	83	50	33	25	32	86	73	510
oktober	82	28	50	61	22	20	39	74	94	470
november	40	70	44	61	42	10	34	89	46	436
december	93	41	56	49	29	19	26	88	68	469
1981										
januari	92	25	30	30	20	18	23	50	67	355
februari	57	42	27	38	27	15	17	73	80	376
maart	52	25	49	51	30	19	27	87	78	418
april *	77	28	45	80	26	26	29	82	66	459
mei *	59	46	65	47	43	24	11	94	78	467
juni *	44	50	43	46	26	30	31	94	66	430
juli *	79	71	37	51	23	26	16	79	59	441

Jaren	WAARVOOR EEN VERGUNNING WERD VERLEEND						BEGONNEN					
	Totaal aantal		Ruimte (in m3)	Oppervlakte (in m2)		Aantal gebouwen met 1 woning (1)	Totaal aantal		Ruimte (in m3)	Oppervlakte (in m2)		Aantal gebouwen met 1 woning (1)
	Ge-bouwen	Wo-ningen		Bewoon-bare	Totale		Ge-bouwen	Wo-ningen		Bewoon-bare	Totale	
1968 (2)	3 140	5 300	2 595 093	452 236	755 997	2 881	2 381	3 916	1 991 315	343 815	537 287	2 179
1969 (2)	3 756	6 097	3 067 714	548 456	913 252	3 468	2 944	4 643	2 367 763	416 899	699 198	2 721
1970 (2)	2 894	5 015	2 504 552	458 834	754 988	2 677	2 345	3 658	1 914 735	339 917	571 823	2 171
1971 (2)	2 507	3 975	2 019 463	368 873	604 298	2 352	2 307	3 493	1 838 018	328 801	545 291	2 155
1972 (2)	4 450	6 056	3 173 306	571 760	937 126	4 233	3 065	4 283	2 308 957	416 994	685 985	2 910
1973 (2)	4 369	6 652	3 482 709	624 563	1 011 142	4 117	3 407	5 144	2 676 626	476 920	781 793	3 223
1974 (2)	4 559	7 350	3 843 800	709 052	1 134 651	4 655	3 603	5 541	2 889 773	552 740	846 872	3 394
1975 (2)	4 140	6 290	3 335 779	614 510	981 471	3 919	4 407	6 494	3 384 621	630 206	1 008 994	4 161
1976 (2)	4 875	7 893	4 021 008	726 173	1 188 984	4 620	4 134	6 349	3 334 420	605 611	983 675	3 913
1977 (2)	4 187	6 402	3 362 201	622 943	1 013 923	3 983	3 949	6 032	3 163 231	575 332	941 636	3 746
1978 (2)	4 185	6 240	3 357 051	619 772	1 018 127	3 966	3 864	5 493	3 014 656	554 189	910 731	3 699
1979 (2)	3 676	5 173	2 920 069	554 917	892 035	3 496	4 028	5 701	3 111 486	572 143	942 047	3 848
1980 (2)	3 076	4 223	2 357 597	438 962	722 025	2 948	2 847	3 903	2 191 068	407 936	669 240	2 715
1980												
januari	3 594	5 235	2 762 207	531 985	855 913	3 417	2 044	3 770	1 878 710	348 684	560 699	1 834
februari	3 613	4 804	2 802 676	512 229	845 588	3 488	2 495	3 688	1 984 389	375 845	600 660	2 384
maart	4 419	5 713	3 205 063	585 529	975 267	4 245	6 082	8 619	4 601 606	877 029	1 423 016	5 808
april	3 942	4 853	2 840 800	523 534	867 717	3 771	3 783	5 231	2 948 880	552 235	907 609	3 616
mei	3 058	3 996	2 339 453	428 093	711 532	2 916	3 703	5 114	2 800 912	519 992	862 433	3 452
juni	3 656	4 927	2 835 569	514 165	865 491	3 492	2 822	3 616	2 091 435	382 849	636 981	2 720
juli	3 175	4 372	2 426 347	461 208	752 597	3 045	2 339	2 685	1 650 790	291 469	500 096	2 269
augustus	2 187	3 693	1 914 478	368 359	593 054	2 095	2 659	3 237	2 003 777	370 637	616 104	2 569
september	2 645	3 670	1 991 110	372 414	613 845	2 550	3 154	4 189	2 576 810	472 868	778 114	3 029
oktober	2 008	2 648	1 589 019	304 255	487 359	1 917	2 359	3 361	1 865 064	350 459	561 542	2 269
november	2 310	3 467	1 750 137	327 213	539 977	2 226	2 128	2 673	1 464 595	276 473	455 714	2 054
december	2 320	3 293	1 834 299	338 558	555 954	2 218	1 367	1 772	1 006 280	188 837	308 735	1 309
1981												
januari	2 190	3 039	1 706 768	314 075	507 954	2 124	1 501	2 037	1 167 512	217 100	356 954	1 443
februari	2 347	3 273	1 810 572	340 023	550 641	2 280	1 117	1 696	908 438	163 919	273 151	1 077
maart	2 629	3 567	2 170 531	407 733	662 083	2 535	3 555	4 075	2 203 466	417 834	675 966	3 454

NIEUWE NIET-RESIDENTIELE BOUW (NIET WOONGEBOUWEN)

Jaren	WAARVOOR EEN VERGUNNING WERD VERLEEND			BEGONNEN		
	Aantal gebouwen	Volume (m3)	Totale oppervlakte (m2)	Aantal gebouwen	Volume (m3)	Totale oppervlakte (m2)
1968	7 024	23 934 075	5 011 974	5 255	16 457 905	3 494 023
1969	10 273	28 827 499	6 474 554	7 689	20 653 444	4 664 198
1970	8 196	34 183 898	6 754 005	6 221	22 376 600	4 591 955
1971	5 401	27 623 359	5 597 037	5 682	26 720 949	5 154 463
1972	7 085	32 901 113	6 291 950	6 125	27 384 287	5 289 721
1973	8 377	36 375 642	7 391 978	6 050	27 378 695	5 498 147
1974	7 482	41 503 801	7 982 108	5 916	30 272 461	5 756 441
1975	5 585	28 343 197	5 017 878	6 698	29 828 904	5 766 598
1976	6 582	25 008 103	5 042 466	5 478	25 019 920	4 738 870
1977	6 211	25 225 622	4 660 730	5 578	21 899 057	4 119 775
1978	7 224	27 147 770	5 408 861	5 978	23 297 580	4 409 553
1979	7 244	28 436 221	5 786 579	6 766	24 062 016	5 032 640
1980	6 603	22 398 239	4 690 415	5 514	19 846 835	3 949 553
1980						
januari	529	1 781 773	381 397	400	1 577 733	329 575
februari	540	2 245 498	515 026	319	1 729 130	375 212
maart	584	2 408 316	507 599	764	2 944 751	583 608
april	645	1 967 493	404 170	466	1 448 608	300 794
mei	491	1 483 211	322 447	431	1 571 106	336 379
juni	731	2 329 541	479 090	454	1 153 854	246 859
juli	650	1 677 428	348 006	388	869 710	193 657
augustus	548	1 811 660	353 163	471	1 528 139	296 758
september	510	1 423 162	295 228	549	1 914 856	361 772
oktober	470	1 753 099	350 007	494	1 707 741	350 870
november	436	1 495 626	323 690	447	2 122 586	338 556
december	469	2 021 432	410 592	331	1 278 621	235 513
1981						
januari	376	1 391 049	265 737	328	1 121 125	229 240
februari	408	1 563 113	293 712	233	716 809	140 461
maart	455	1 843 394	417 503	485	1 607 657	338 202

- (1) De gegevens betreffende dit type van gebouw zijn reeds in voorgaande kolommen opgenomen.
- (2) Maandgemiddelde.

NIEUWE BOUW VAN NIET-WOONGEBOUWEN NAAR RUIMTECATEGORIE

JAREN MAAN- DEN	WAARVOOR EEN VERGUNNING WERD VERLZEND														
	van minder dan 3,000 m ³			van 3,000 tot minder dan 10,000 m ³			van 10,000 tot minder dan 20,000 m ³			van 20,000 tot minder dan 50,000 m ³			van 50,000 m ³ en meer		
	Aantal gebouwen	Ruimte (in m ³)	Totale oppervlakte (in m ²)	Aantal gebouwen	Ruimte (in m ³)	Totale oppervlakte (in m ²)	Aantal gebouwen	Ruimte (in m ³)	Totale oppervlakte (in m ²)	Aantal gebouwen	Ruimte (in m ³)	Totale oppervlakte (in m ²)	Aantal gebouwen	Ruimte (in m ³)	Totale oppervlakte (in m ²)
1968	5 735	4 936 127	1 403 754	853	4 541 642	1 056 210	244	3 356 584	680 005	131	3 967 182	784 696	61	7 192 540	1 087 309
1969	8 615	7 738 500	2 321 612	1 130	5 919 323	1 396 088	299	4 189 128	846 808	159	4 746 228	876 845	70	6 234 320	1 033 201
1970	6 612	5 804 147	1 679 484	1 048	5 518 411	1 282 624	260	3 609 895	739 825	180	5 517 964	1 028 718	96	13 733 481	2 023 354
1971	4 076	3 780 568	1 196 178	813	4 308 628	968 258	267	3 631 816	708 602	150	4 548 318	878 711	95	11 354 029	1 845 288
1972	5 438	4 942 010	1 368 004	1 047	5 568 076	1 277 350	317	4 375 480	915 882	190	5 938 246	1 091 940	93	12 077 301	1 638 774
1973	6 477	6 045 523	1 680 245	1 215	6 372 499	1 468 630	360	4 941 547	1 020 485	216	6 622 446	1 282 863	109	12 393 627	1 939 755
1974	5 679	5 255 912	1 464 488	1 087	5 795 983	1 315 473	327	4 528 187	898 491	241	7 205 822	1 365 543	148	18 717 897	2 938 113
1975	4 196	3 844 831	1 035 252	888	4 840 677	1 125 267	264	3 642 855	722 519	163	4 945 172	887 165	74	11 069 662	1 247 675
1976	5 080	4 651 394	1 263 957	1 019	5 451 201	1 248 643	272	3 793 126	767 214	147	4 381 660	790 293	64	6 730 722	972 359
1977	4 767	4 396 390	1 176 882	1 006	5 271 999	1 184 337	256	3 552 793	759 995	128	3 849 814	688 585	54	8 154 626	850 931
1978	5 582	5 275 058	1 398 294	1 149	6 146 078	1 370 901	286	3 921 572	791 567	154	4 543 750	844 536	53	7 261 312	1 003 563
1979	5 412	5 180 485	1 366 376	1 286	6 652 720	1 474 287	301	4 155 230	836 828	182	5 319 730	952 300	63	7 128 056	1 156 788
1980	5 030	4 783 893	1 257 446	1 137	5 801 393	1 261 567	272	3 706 992	719 527	122	3 605 695	633 268	42	4 500 266	818 607
1980 jan.	407	380 732	102 256	90	427 949	93 678	18	234 506	48 929	9	278 568	50 214	5	460 018	86 320
1980 feb.	378	354 356	94 537	120	618 969	138 142	30	417 769	80 362	10	306 781	51 798	2	547 623	150 187
1980 maart	425	397 918	104 944	102	547 305	117 917	39	515 717	97 493	15	446 534	88 916	3	500 842	98 329
1980 april	494	477 968	123 015	116	607 145	127 059	24	351 854	76 964	8	244 532	36 048	3	285 994	41 084
1980 mei	377	375 380	98 667	81	376 734	79 557	18	242 681	43 156	13	363 093	70 255	2	125 323	30 812
1980 juni	555	507 062	133 765	134	688 049	149 286	26	336 242	69 815	11	336 216	72 483	5	461 972	53 741
1980 juli	530	510 956	133 054	87	450 332	96 884	21	301 305	56 215	10	282 655	43 211	2	132 180	18 642
1980 aug.	422	437 531	112 808	96	478 462	104 440	16	210 390	34 747	10	302 533	51 055	4	382 744	50 113
1980 sep.	383	358 214	93 559	98	499 296	107 516	19	264 020	46 651	10	301 632	47 502	-	-	-
1980 okt.	371	332 383	86 562	73	375 731	85 755	13	167 546	44 155	9	246 914	44 276	4	630 525	89 259
1980 nov.	333	330 085	89 583	69	373 403	81 628	26	352 293	66 281	4	108 137	15 271	4	331 708	70 927
1980 dec.	355	321 308	84 696	71	358 018	79 705	22	312 669	54 759	13	388 100	62 239	8	641 337	129 193
1981 jan.	282	239 719	62 408	64	315 840	65 115	11	163 570	27 597	17	464 125	88 321	2	207 795	22 296
1981 feb.	309	321 306	83 721	65	344 036	71 111	22	310 346	63 232	9	323 084	43 779	3	264 341	31 869
1981 maart	331	303 291	81 522	87	443 117	88 590	22	304 055	60 644	9	229 152	45 926	6	563 779	140 821

JAREN MAAN- DEN	BEGONNEN														
	van minder dan 3,000 m ³			van 3,000 tot minder dan 10,000 m ³			van 10,000 tot minder dan 20,000 m ³			van 20,000 tot minder dan 50,000 m ³			van 50,000 m ³ en meer		
	Aantal gebouwen	Ruimte (in m ³)	Totale oppervlakte (in m ²)	Aantal gebouwen	Ruimte (in m ³)	Totale oppervlakte (in m ²)	Aantal gebouwen	Ruimte (in m ³)	Totale oppervlakte (in m ²)	Aantal gebouwen	Ruimte (in m ³)	Totale oppervlakte (in m ²)	Aantal gebouwen	Ruimte (in m ³)	Totale oppervlakte (in m ²)
1968	4 422	3 771 939	1 081 352	568	2 930 734	699 690	133	1 837 089	364 604	90	2 647 744	510 329	42	5 270 399	838 048
1969	6 423	5 669 264	1 680 192	868	4 569 968	1 066 925	240	3 343 286	689 342	114	3 424 650	632 853	44	3 646 276	594 886
1970	5 125	4 496 742	1 319 597	723	3 762 137	868 780	184	2 540 227	501 904	127	3 879 394	727 562	62	7 998 100	1 174 112
1971	4 430	4 064 193	1 293 841	791	4 171 901	955 668	226	3 163 560	609 478	153	4 669 879	829 805	82	10 651 416	1 465 671
1972	4 748	4 185 413	1 167 205	875	4 639 468	1 056 018	261	3 593 487	727 557	156	4 796 546	931 152	85	10 169 373	1 407 789
1973	4 712	4 333 579	1 210 363	831	4 429 943	1 048 270	270	3 726 006	797 326	140	4 345 510	828 048	97	10 543 657	1 614 140
1974	4 515	4 188 589	1 160 869	851	4 524 353	1 009 113	259	3 573 479	722 416	193	5 872 710	1 120 339	98	12 113 330	1 743 704
1975	5 154	4 766 767	1 305 334	999	5 413 657	1 213 910	288	3 978 665	760 462	174	5 206 807	992 844	83	10 473 008	1 494 048
1976	4 187	3 844 334	1 049 932	829	4 391 473	1 014 001	238	3 288 770	688 960	142	4 361 776	800 618	82	9 133 567	1 185 359
1977	4 303	3 961 922	1 066 938	903	4 773 518	1 089 482	219	3 089 736	646 015	107	3 165 027	563 938	46	6 908 854	753 402
1978	4 665	4 295 696	1 146 114	912	4 802 286	1 060 868	244	3 317 778	680 187	106	3 100 155	541 563	51	7 781 665	980 821
1979	5 156	4 947 572	1 307 166	1 149	5 991 098	1 345 465	256	3 534 878	715 878	155	4 589 896	863 774	50	4 998 572	800 357
1980(1)	4 212	3 958 698	1 041 509	946	4 902 541	1 066 328	202	2 798 697	533 674	119	3 493 368	620 855	35	4 693 531	687 187
1980(1) jan.	315	308 826	83 911	56	312 611	70 678	14	205 938	44 039	12	369 147	79 753	3	381 211	51 194
1980(1) feb.	232	198 431	50 801	64	309 721	70 526	11	166 591	28 440	7	203 066	26 280	5	851 321	199 165
1980(1) maart	581	556 438	148 046	133	696 006	163 416	25	355 078	69 278	19	551 496	100 900	6	785 733	101 968
1980(1) april	354	308 963	81 864	83	458 356	98 178	17	230 374	48 667	9	238 906	46 410	3	212 009	25 675
1980(1) mei	317	302 980	79 577	77	417 906	86 231	25	342 228	63 551	8	262 031	53 439	4	245 961	53 581
1980(1) juni	341	334 920	89 413	89	420 568	89 214	17	227 751	38 844	7	170 615	29 388	-	-	-
1980(1) juli	318	280 378	74 863	56	294 231	61 898	9	129 511	23 139	4	114 369	20 238	1	51 221	13 519
1980(1) aug.	357	336 091	85 569	89	463 343	99 343	15	214 441	44 160	6	153 674	25 911	4	360 590	41 775
1980(1) sep.	429	425 377	110 287	83	435 017	91 069	20	257 347	52 060	14	430 692	80 276	3	366 423	28 080
1980(1) okt.	381	359 863	96 309	80	422 697	91 089	18	249 391	50 764	14	444 310	71 884	1	231 480	40 824
1980(1) nov.	341	320 808	82 471	73	360 004	75 905	16	223 679	36 900	13	378 577	58 998	4	839 518	84 282
1980(1) dec.	246	225 623	58 398	63	312 081	68 781	15	196 368	33 832	6	176 485	27 378	1	368 064	47 124
1981 jan.	243	231 550	60 891	62	296 985	66 377	13	189 747	38 718	8	238 853	44 822	2	163 990	18 432
1981 feb.	182	157 894	41 858	36	180 771	40 076	8	111 490	17 677	5	140 558	22 389	2	126 096	18 461
1981 maart	380	387 636	101 125	77	385 120	88 555	16	221 758	45 539	7	196 398	30 985	5	416 745	71 998

(1) Gecertificeerde cijfers

STATISTIEK VAN DE NIEUWE TOEGESTANE GEBOUWEN

Maand : januari 1981

Arrondissementen	WOONGEBOUWEN					NIET-WOONGEBOUWEN					
	Totaal aantal		Ruimte (in m ³)	Oppervlakte (in m ²)		Aantal gebouwen met 1 woning (1)	Totaal aantal		Ruimte (in m ³)	Oppervlakte (in m ²)	
	gebou- wen	wonin- gen		bewoon- bare	totale		gebou- wen	wonin- gen		bewoon- bare	totale
Antwerpen	94	158	79 250	14 182	23 608	86	19	2	75 793	380	19 045
Mechelen	77	87	53 597	9 040	16 629	76	13	-	70 440	-	11 486
Turnhout	208	211	117 595	19 947	35 436	205	28	5	149 659	641	34 929
<i>Provincie Antwerpen</i>	<i>379</i>	<i>456</i>	<i>250 442</i>	<i>43 169</i>	<i>75 673</i>	<i>367</i>	<i>60</i>	<i>7</i>	<i>295 892</i>	<i>1 021</i>	<i>65 460</i>
Brussel-Hoofdstad	12	377	189 690	34 366	51 108	6	5	1	34 748	205	11 692
Halle-Vilvoorde	93	95	67 603	12 288	19 454	91	21	2	72 953	192	12 908
Leuven	71	75	55 406	10 006	15 714	68	7	1	7 483	91	2 489
Nijvel	94	189	73 098	14 140	21 464	91	10	1	48 587	94	7 219
<i>Provincie Brabant</i>	<i>270</i>	<i>736</i>	<i>385 797</i>	<i>70 800</i>	<i>107 740</i>	<i>256</i>	<i>43</i>	<i>5</i>	<i>163 771</i>	<i>582</i>	<i>34 308</i>
Aat	52	52	20 931	3 913	6 403	52	-	-	-	-	-
Charleroi	64	70	32 144	6 335	9 965	62	9	1	49 353	130	8 167
Bergen	73	111	47 496	8 199	13 519	71	9	-	40 764	-	6 821
Moeskroen	15	15	27 832	4 223	7 642	15	2	-	568	-	211
Zinnik	27	33	20 943	3 856	6 859	25	7	-	1 545	-	415
Thuin	42	42	23 830	4 748	8 336	42	3	-	2 549	-	652
Doornik	11	11	7 675	1 615	2 499	11	5	-	25 103	-	7 011
<i>Provincie Henegouwen</i>	<i>284</i>	<i>334</i>	<i>180 851</i>	<i>32 889</i>	<i>55 223</i>	<i>278</i>	<i>35</i>	<i>1</i>	<i>119 882</i>	<i>130</i>	<i>23 277</i>
Hoei	11	11	7 218	1 139	2 193	11	4	1	8 315	70	1 774
Luik	60	65	40 630	6 149	12 700	59	14	1	131 630	58	17 085
Verviers	46	47	29 214	4 484	9 234	45	10	-	8 148	-	1 747
Borgworm	14	14	8 367	1 284	2 649	14	4	-	2 284	-	650
<i>Provincie Luik</i>	<i>131</i>	<i>137</i>	<i>85 429</i>	<i>13 056</i>	<i>26 776</i>	<i>129</i>	<i>32</i>	<i>2</i>	<i>150 377</i>	<i>128</i>	<i>21 256</i>
Hasselt	99	110	64 086	10 589	18 530	94	9	-	50 366	-	8 182
Maaseik	67	67	39 687	6 837	11 476	67	5	-	44 580	-	6 763
Tongeren	49	50	32 411	5 249	9 464	48	5	-	10 887	-	2 872
<i>Provincie Limburg</i>	<i>215</i>	<i>227</i>	<i>136 184</i>	<i>22 675</i>	<i>39 470</i>	<i>209</i>	<i>19</i>	<i>-</i>	<i>105 833</i>	<i>-</i>	<i>17 817</i>
Aarlen	6	16	7 626	1 273	2 697	5	6	1	102 544	65	11 018
Bastenaken	17	17	8 847	1 532	2 898	17	3	-	5 350	-	1 014
Marche-en-Famenne	7	7	5 536	816	1 737	7	2	-	16 807	-	2 660
Neufchâteau	12	12	8 989	1 405	2 857	12	3	-	3 612	-	943
Virton	13	13	9 316	1 424	3 010	13	3	-	3 518	-	593
<i>Provincie Luxemburg</i>	<i>55</i>	<i>65</i>	<i>40 314</i>	<i>6 450</i>	<i>13 199</i>	<i>54</i>	<i>17</i>	<i>1</i>	<i>131 831</i>	<i>65</i>	<i>16 228</i>
Dinant	25	26	17 345	3 348	5 944	24	8	1	27 843	140	5 197
Namen	60	87	42 829	9 160	14 660	56	13	-	33 946	-	6 633
Philippeville	10	11	5 321	990	1 707	9	4	-	2 219	-	579
<i>Provincie Namen</i>	<i>95</i>	<i>124</i>	<i>65 495</i>	<i>13 498</i>	<i>22 311</i>	<i>89</i>	<i>25</i>	<i>1</i>	<i>64 008</i>	<i>140</i>	<i>12 409</i>
Aalst	41	41	33 866	5 890	10 092	41	10	-	14 098	-	3 333
Dendermonde	53	53	33 984	6 200	9 971	53	9	1	10 651	167	2 333
Eeklo	86	88	47 016	10 718	13 742	85	5	-	4 378	-	1 023
Gent	103	109	88 225	17 615	26 552	100	21	2	92 238	198	18 871
Oudenaarde	20	74	42 696	7 255	11 422	19	3	-	10 156	-	1 827
Sint-Niklaas	127	128	73 084	16 229	22 320	126	15	1	27 983	115	5 968
<i>Provincie Oost-Vlaand.</i>	<i>430</i>	<i>493</i>	<i>318 871</i>	<i>63 907</i>	<i>94 099</i>	<i>424</i>	<i>63</i>	<i>4</i>	<i>159 504</i>	<i>480</i>	<i>33 388</i>
Brugge	72	89	54 913	9 457	16 337	67	12	1	28 501	130	6 247
Diksmuide	13	13	9 207	1 628	2 795	13	10	-	13 047	-	3 173
Ieper	28	28	20 712	3 915	6 492	28	20	1	65 064	110	12 425
Kortrijk	95	137	60 435	12 728	18 312	93	13	4	34 503	523	7 081
Oostende	15	19	12 624	2 104	3 690	14	6	-	5 147	-	1 386
Roeselare	28	28	23 257	4 505	6 779	28	4	-	24 536	-	5 105
Tielt	65	68	29 958	6 931	9 465	63	12	-	21 495	-	4 609
Veurne	15	85	32 279	6 363	9 593	12	5	-	7 658	-	1 568
<i>Provincie West-Vlaand.</i>	<i>331</i>	<i>467</i>	<i>243 385</i>	<i>47 631</i>	<i>73 463</i>	<i>318</i>	<i>82</i>	<i>6</i>	<i>199 951</i>	<i>763</i>	<i>41 594</i>
<i>Het Rijk</i>	<i>2 190</i>	<i>3 039</i>	<i>1 706 768</i>	<i>314 075</i>	<i>507 954</i>	<i>2 124</i>	<i>376</i>	<i>27</i>	<i>1 391 049</i>	<i>3 309</i>	<i>265 737</i>
Vlaams gewest	1 519	1 813	1 071 891	199 676	317 873	1 477	252	20	841 616	2 547	173 656
Waals gewest	659	849	445 187	80 033	138 973	641	119	6	514 685	557	80 389
Brussels gewest	12	377	189 690	34 366	51 108	6	5	1	34 748	205	11 692

(1) De gegevens betreffende dit type van gebouw zijn reeds in de voorgaande kolommen opgenomen.

STATISTIEK VAN DE NIEUWE TOEGESTANE GEBOUWEN

Maand : februari 1981

Arrondissementen	WOONGEBOUWEN						NIET-WOONGEBOUWEN					
	Totaal aantal		Ruimte (in m ³)	Oppervlakte (in m ²)		Aantal gebouwen met 1 woning (1)	Totaal aantal		Ruimte (in m ³)	Oppervlakte (in m ²)		
	gebou- wen	wonin- gen		bewoon- bare	totale		gebou- wen	wonin- gen		bewoon- bare	totale	
Antwerpen	119	132	100 461	17 478	30 002	115	21	3	115 546	353	20 005	
Mechelen	49	49	30 222	5 205	9 158	49	15	3	24 196	506	5 976	
Turnhout	214	219	131 988	22 076	38 101	213	18	5	63 488	463	16 081	
<i>Provincie Antwerpen</i>	<i>382</i>	<i>400</i>	<i>262 671</i>	<i>44 759</i>	<i>77 261</i>	<i>377</i>	<i>54</i>	<i>11</i>	<i>203 230</i>	<i>1 322</i>	<i>42 062</i>	
Brussel-Hoofdstad	31	246	92 317	20 080	27 915	25	4	-	17 234	-	3 645	
Halle-Vilvoorde	146	229	126 217	24 070	35 661	139	20	1	278 250	122	40 841	
Leuven	99	100	78 966	14 307	22 308	98	14	2	66 656	181	10 420	
Nijvel	44	46	28 490	5 406	8 363	43	6	-	60 291	-	7 915	
<i>Provincie Brabant</i>	<i>320</i>	<i>621</i>	<i>325 990</i>	<i>63 863</i>	<i>94 247</i>	<i>305</i>	<i>44</i>	<i>3</i>	<i>422 431</i>	<i>303</i>	<i>62 821</i>	
Aat	14	14	8 755	1 750	3 179	14	2	1	16 055	54	2 650	
Charleroi	32	73	31 503	6 223	10 961	29	9	1	31 684	108	5 465	
Bergen	19	24	12 215	2 572	3 651	18	5	1	3 592	80	654	
Moeskroen	71	76	34 783	8 542	10 941	70	1	-	2 100	-	525	
Zinnik	20	20	13 157	2 683	4 711	20	5	2	22 581	284	5 486	
Thuin	24	24	15 189	2 948	5 285	24	7	-	12 202	-	3 537	
Doornik	9	9	5 167	1 091	1 673	9	2	-	601	-	129	
<i>Provincie Henegouwen</i>	<i>189</i>	<i>240</i>	<i>120 769</i>	<i>25 809</i>	<i>40 401</i>	<i>184</i>	<i>31</i>	<i>5</i>	<i>88 815</i>	<i>526</i>	<i>18 446</i>	
Hoel	24	24	13 875	2 164	4 304	24	9	-	19 421	-	3 412	
Luik	122	201	104 423	18 033	34 676	115	12	-	21 926	-	8 066	
Verviers	90	126	59 879	9 576	19 301	85	13	1	15 151	113	3 295	
Borgworm	14	14	9 717	1 429	2 994	14	3	-	4 788	-	1 098	
<i>Provincie Luik</i>	<i>250</i>	<i>365</i>	<i>187 894</i>	<i>31 202</i>	<i>61 275</i>	<i>238</i>	<i>37</i>	<i>1</i>	<i>61 286</i>	<i>113</i>	<i>15 871</i>	
Hasselt	126	129	88 161	14 108	26 388	124	11	4	43 480	563	8 582	
Maaseik	66	66	39 962	7 172	11 719	66	6	1	23 558	95	4 949	
Tongeren	97	106	58 540	9 830	17 731	95	6	1	14 024	214	3 070	
<i>Provincie Limburg</i>	<i>289</i>	<i>301</i>	<i>186 663</i>	<i>31 110</i>	<i>55 838</i>	<i>285</i>	<i>23</i>	<i>6</i>	<i>81 062</i>	<i>872</i>	<i>16 601</i>	
Aarlen	8	8	5 205	811	1 598	8	2	-	1 369	-	474	
Bastenaken	17	42	21 157	3 360	7 396	10	3	-	4 096	-	1 270	
Marche-en-Famenne	7	7	4 061	682	1 252	7	1	-	393	-	102	
Neufchâteau	9	9	5 197	833	1 676	9	3	-	2 870	-	703	
Virton	12	12	7 696	1 059	2 344	12	3	-	9 155	-	2 096	
<i>Provincie Luxemburg</i>	<i>53</i>	<i>78</i>	<i>43 316</i>	<i>6 745</i>	<i>14 266</i>	<i>46</i>	<i>12</i>	<i>-</i>	<i>17 883</i>	<i>-</i>	<i>4 645</i>	
Dinant	36	36	21 538	4 084	7 439	36	8	-	14 674	-	3 500	
Namen	45	45	30 284	5 845	10 275	45	11	7	70 468	688	15 506	
Philippeville	26	26	23 292	4 803	7 636	26	3	-	20 068	-	4 461	
<i>Provincie Namen</i>	<i>107</i>	<i>107</i>	<i>75 114</i>	<i>14 732</i>	<i>25 350</i>	<i>107</i>	<i>22</i>	<i>7</i>	<i>105 210</i>	<i>688</i>	<i>23 467</i>	
Aalst	63	68	69 009	12 917	20 872	62	12	1	33 471	181	6 414	
Dendermonde	101	101	79 257	17 918	24 068	101	8	-	65 805	-	7 808	
Eeklo	22	23	14 340	2 752	4 391	21	6	1	56 418	155	10 457	
Gent	80	86	60 275	11 702	18 196	76	35	3	112 130	349	21 763	
Oudenaarde	23	23	17 261	3 121	5 317	23	3	-	2 634	-	667	
Sint-Niklaas	50	272	101 337	16 329	27 294	49	18	2	68 020	220	15 179	
<i>Provincie Oost-Vlaand.</i>	<i>339</i>	<i>573</i>	<i>341 479</i>	<i>64 739</i>	<i>100 138</i>	<i>332</i>	<i>82</i>	<i>7</i>	<i>338 478</i>	<i>905</i>	<i>62 288</i>	
Brugge	159	167	95 291	20 164	28 827	155	31	4	90 090	373	15 258	
Diksmuide	6	6	4 680	910	1 435	6	6	-	10 888	-	2 809	
Ieper	43	43	25 989	5 551	7 873	43	17	-	37 689	-	8 086	
Kortrijk	88	92	46 208	10 375	14 325	87	10	3	15 585	209	3 472	
Oostende	60	208	46 941	11 046	15 048	56	5	-	9 836	-	1 703	
Roeselare	23	24	16 395	3 430	5 062	22	13	-	54 382	-	9 031	
Tielt	23	23	17 570	3 000	5 168	23	16	1	21 060	120	5 682	
Veurne	16	25	13 602	2 588	4 127	14	5	1	5 188	193	1 470	
<i>Provincie West-Vlaand.</i>	<i>418</i>	<i>588</i>	<i>266 676</i>	<i>57 064</i>	<i>81 865</i>	<i>406</i>	<i>103</i>	<i>9</i>	<i>244 718</i>	<i>895</i>	<i>47 511</i>	
<i>Het Rijk</i>	<i>2 347</i>	<i>3 273</i>	<i>1 810 572</i>	<i>340 023</i>	<i>550 641</i>	<i>2 280</i>	<i>408</i>	<i>49</i>	<i>1 563 113</i>	<i>5 624</i>	<i>293 712</i>	
Vlaams gewest	1 673	2 191	1 262 672	236 049	373 071	1 637	296	36	1 212 394	4 297	219 723	
Waaals gewest	643	836	455 583	83 894	149 655	618	108	13	333 485	1 327	70 344	
Brussels gewest	31	246	92 317	20 080	27 915	25	4	-	17 234	-	3 645	

(1) De gegevens betreffende dit type van gebouw zijn reeds in de voorgaande kolommen opgenomen.

STATISTIEK VAN DE NIEUWE TOEGESTANE GEBOUWEN

Maand : maart 1981

Arrondissementen	WOONGEBOUWEN					NIET-WOONGEBOUWEN					
	Totaal aantal		Ruimte (in m ³)	Oppervlakte (in m ²)		Aantal gebouwen met 1 woning (1)	Totaal aantal		Ruimte (in m ³)	Oppervlakte (in m ²)	
	gebou- wen	wonin- gen		bewoon- bare	totale		gebou- wen	wonin- gen		bewoon- bare	totale
Antwerpen	208	267	154 849	32 646	48 684	192	32	3	391 662	416	124 655
Mechelen	111	112	64 232	12 189	20 438	110	6	-	14 590	-	2 609
Turnhout	179	195	125 226	22 291	38 067	176	23	4	30 121	427	8 660
<i>Provincie Antwerpen</i>	<i>498</i>	<i>574</i>	<i>344 307</i>	<i>67 126</i>	<i>107 189</i>	<i>478</i>	<i>61</i>	<i>7</i>	<i>436 373</i>	<i>843</i>	<i>135 924</i>
Brussel-Hoofdstad	16	384	114 458	22 699	35 323	7	6	-	44 627	-	11 842
Halle-Vilvoorde	157	168	100 256	19 871	29 434	154	12	1	30 957	78	5 734
Leuven	248	274	174 029	33 423	50 007	241	8	-	38 747	-	8 335
Nijvel	106	142	79 048	15 839	23 676	102	14	2	33 462	87	6 988
<i>Provincie Brabant</i>	<i>527</i>	<i>968</i>	<i>467 791</i>	<i>91 832</i>	<i>138 440</i>	<i>504</i>	<i>40</i>	<i>3</i>	<i>147 793</i>	<i>165</i>	<i>32 899</i>
Aat	17	24	20 428	3 917	7 234	16	6	-	9 744	-	1 825
Charleroi	88	95	35 923	7 835	11 811	82	14	1	80 804	100	22 669
Bergen	27	27	16 200	3 102	5 369	27	10	1	28 489	85	4 490
Moeskroen	9	9	5 319	973	1 665	9	4	-	6 746	-	1 741
Zinnik	18	20	12 621	2 465	4 364	17	7	-	15 160	-	2 736
Thuin	23	70	41 732	7 126	12 872	19	10	-	47 033	-	8 511
Doornik	21	21	12 319	2 372	3 695	21	7	-	19 955	-	4 287
<i>Provincie Henegouwen</i>	<i>203</i>	<i>266</i>	<i>144 542</i>	<i>27 790</i>	<i>47 010</i>	<i>191</i>	<i>58</i>	<i>2</i>	<i>207 931</i>	<i>185</i>	<i>46 259</i>
Hoel	32	32	21 654	3 193	6 412	32	2	1	4 176	88	922
Luik	102	108	71 602	10 891	21 552	97	25	3	107 053	240	19 747
Verviers	82	96	167 653	26 978	53 377	80	14	1	51 619	92	10 341
Borgworm	17	17	13 296	1 890	3 791	17	6	-	15 202	-	3 020
<i>Provincie Luik</i>	<i>233</i>	<i>253</i>	<i>274 205</i>	<i>42 952</i>	<i>85 132</i>	<i>226</i>	<i>47</i>	<i>5</i>	<i>178 050</i>	<i>420</i>	<i>34 030</i>
Hasselt	86	101	66 020	12 160	20 251	84	14	2	25 883	146	7 105
Maaseik	90	92	62 303	11 939	19 614	88	10	-	11 955	-	3 529
Tongeren	83	88	55 708	10 854	17 303	82	9	1	42 328	106	11 623
<i>Provincie Limburg</i>	<i>259</i>	<i>281</i>	<i>184 031</i>	<i>34 953</i>	<i>57 168</i>	<i>254</i>	<i>33</i>	<i>3</i>	<i>80 166</i>	<i>252</i>	<i>22 257</i>
Aarlen	13	16	10 085	1 544	3 112	12	4	1	8 847	152	1 796
Bastenaken	14	14	9 853	1 487	3 067	14	7	1	16 104	61	3 046
Marche-en-Famenne	10	10	5 479	825	1 690	10	1	-	2 496	-	398
Neufchâteau	9	9	5 963	939	1 906	9	2	-	700	-	231
Virton	17	19	12 417	1 920	3 849	16	4	-	7 060	-	1 704
<i>Provincie Luxemburg</i>	<i>63</i>	<i>68</i>	<i>43 797</i>	<i>6 715</i>	<i>13 824</i>	<i>61</i>	<i>18</i>	<i>2</i>	<i>35 207</i>	<i>213</i>	<i>7 175</i>
Dinant	22	22	14 003	2 337	4 539	22	7	-	8 317	-	1 926
Namen	54	174	74 307	16 519	23 975	51	18	7	55 968	772	11 620
Philippeville	12	12	11 951	1 548	3 569	12	4	-	3 027	-	591
<i>Provincie Namen</i>	<i>88</i>	<i>208</i>	<i>100 261</i>	<i>20 404</i>	<i>32 083</i>	<i>85</i>	<i>29</i>	<i>7</i>	<i>67 312</i>	<i>772</i>	<i>14 137</i>
Aalst	84	135	73 282	14 229	22 299	80	11	-	20 387	-	4 853
Dendermonde	75	75	50 551	9 974	15 146	75	10	1	73 036	128	10 703
Eeklo	42	43	23 650	4 203	6 799	41	8	1	11 097	126	3 337
Gent	121	148	104 835	19 475	30 653	116	36	2	355 988	228	56 662
Oudenaarde	25	75	30 318	5 658	8 778	24	6	1	16 875	282	3 248
Sint-Niklaas	102	111	70 515	14 248	20 812	98	16	4	71 431	470	12 943
<i>Provincie Oost-Vlaand.</i>	<i>449</i>	<i>587</i>	<i>353 151</i>	<i>67 787</i>	<i>104 487</i>	<i>434</i>	<i>87</i>	<i>9</i>	<i>548 814</i>	<i>1 234</i>	<i>91 746</i>
Brugge	100	107	68 169	12 353	20 615	98	14	-	20 815	-	4 693
Diksmuide	6	9	5 619	907	1 630	5	5	-	6 694	-	1 520
Ieper	18	20	13 329	2 884	4 073	17	18	-	37 208	-	7 882
Kortrijk	78	78	44 917	8 263	13 400	78	9	2	28 280	360	6 567
Oostende	33	33	34 884	8 598	10 824	33	12	-	13 666	-	2 849
Roeselare	41	42	30 410	5 862	9 342	40	11	-	18 488	-	4 488
Tielt	20	20	43 012	5 328	11 988	20	11	-	13 979	-	4 217
Veurne	13	53	18 106	3 979	5 078	11	2	-	2 618	-	860
<i>Provincie West-Vlaand.</i>	<i>309</i>	<i>362</i>	<i>258 446</i>	<i>48 174</i>	<i>76 950</i>	<i>302</i>	<i>82</i>	<i>2</i>	<i>141 748</i>	<i>360</i>	<i>33 076</i>
<i>Het Rijk</i>	<i>2 629</i>	<i>3 567</i>	<i>2 170 531</i>	<i>407 733</i>	<i>662 083</i>	<i>2 535</i>	<i>455</i>	<i>40</i>	<i>1 843 394</i>	<i>4 444</i>	<i>417 503</i>
Vlaams gewest	1 920	2 246	1 414 220	271 334	425 235	1 863	283	22	1 276 805	2 767	297 072
Waals gewest	693	937	641 853	113 700	201 525	665	166	18	521 962	1 677	108 589
Brussels gewest	16	384	114 458	22 699	35 323	7	6	-	44 627	-	11 842

(1) De gegevens betreffende dit type van gebouw zijn reeds in de voorgaande kolommen opgenomen.

STATISTIEK VAN DE NIEUWE BEGONNEN GEBOUWEN (1)

Maand : januari 1980

Arrondissementen	WOONGEBOUWEN						NIET-WOONGEBOUWEN				
	Totaal aantal		Ruimte (in m ³)	Oppervlakte (in m ²)		Aantal gebou- wen met 1 woning (2)	Totaal aantal		Ruimte (in m ³)	Oppervlakte (in m ²)	
	gebou- wen	wonin- gen		bewoon- bare	totale		gebou- wen	wonin- gen		bewoon- bare	totale
Antwerpen	115	253	138 295	26 104	43 180	91	30	1	272 469	61	28 148
Mechelen	58	98	50 123	8 733	14 856	54	8	-	50 032	-	11 362
Turnhout	125	133	81 892	14 877	26 625	122	33	5	135 996	498	34 028
<i>Provincie Antwerpen</i>	<i>298</i>	<i>484</i>	<i>270 310</i>	<i>49 714</i>	<i>84 661</i>	<i>267</i>	<i>71</i>	<i>6</i>	<i>458 497</i>	<i>559</i>	<i>73 538</i>
Brussel-Hoofdstad	19	362	263 110	37 310	65 946	8	7	1	148 603	67	42 895
Halle-Vilvoorde	75	114	66 454	13 521	20 872	71	15	1	44 925	120	10 019
Leuven	60	62	57 373	10 702	15 755	59	6	-	8 565	-	2 038
Nijvel	193	220	116 304	23 383	34 290	189	15	3	71 847	225	16 617
<i>Provincie Brabant</i>	<i>347</i>	<i>758</i>	<i>503 241</i>	<i>84 916</i>	<i>136 863</i>	<i>327</i>	<i>43</i>	<i>5</i>	<i>273 940</i>	<i>412</i>	<i>71 569</i>
Aat	10	10	6 275	1 167	1 998	10	3	-	1 499	-	413
Charleroi	40	45	35 259	6 490	10 758	38	16	1	9 876	140	2 935
Bergen	95	194	66 170	14 753	20 965	90	17	-	9 677	-	2 640
Moeskroen	4	4	1 694	284	556	4	2	-	1 464	-	518
Zinnik	73	118	54 573	8 947	16 073	64	10	-	18 359	-	3 070
Thuin	103	189	38 929	9 802	14 730	17	6	-	9 986	-	2 359
Doornik	35	35	20 100	4 114	5 805	35	8	-	27 983	-	6 001
<i>Provincie Henegouwen</i>	<i>360</i>	<i>595</i>	<i>223 000</i>	<i>45 557</i>	<i>70 885</i>	<i>258</i>	<i>62</i>	<i>1</i>	<i>78 844</i>	<i>140</i>	<i>17 936</i>
Hoei	14	14	7 660	1 317	2 294	14	7	-	21 519	-	4 427
Luik	38	38	25 133	4 151	7 334	38	10	-	153 196	-	21 443
Verviers	78	88	51 789	7 871	16 431	77	14	-	55 445	-	7 188
Borgworm	2	2	860	153	269	2	-	-	-	-	-
<i>Provincie Luik</i>	<i>132</i>	<i>142</i>	<i>85 442</i>	<i>13 492</i>	<i>26 328</i>	<i>131</i>	<i>31</i>	<i>-</i>	<i>230 160</i>	<i>-</i>	<i>33 058</i>
Hasselt	62	77	62 509	11 447	19 178	60	11	5	32 605	554	7 486
Maaseik	24	26	18 760	3 209	5 674	22	5	-	7 430	-	2 319
Tongeren	6	6	3 615	596	1 095	6	1	-	1 736	-	482
<i>Provincie Limburg</i>	<i>92</i>	<i>109</i>	<i>84 884</i>	<i>15 252</i>	<i>25 947</i>	<i>88</i>	<i>17</i>	<i>5</i>	<i>41 771</i>	<i>554</i>	<i>10 287</i>
Aarlen	8	11	7 093	959	2 269	6	5	-	7 878	-	1 870
Bastenaken	10	10	5 823	954	1 685	10	16	1	26 897	107	6 471
Marche-en-Famenne	4	4	1 792	308	612	4	1	-	1 122	-	239
Neufchâteau	23	23	17 469	2 628	5 223	23	8	-	5 861	-	1 399
Virton	-	-	-	-	-	-	1	-	101	-	29
<i>Provincie Luxemburg</i>	<i>45</i>	<i>48</i>	<i>32 177</i>	<i>4 849</i>	<i>9 789</i>	<i>43</i>	<i>31</i>	<i>1</i>	<i>41 859</i>	<i>107</i>	<i>10 008</i>
Dinant	65	65	29 726	5 592	8 974	65	13	-	21 068	-	4 803
Namen	102	141	63 607	13 539	19 674	100	11	-	25 075	-	7 404
Philippeville	12	12	6 460	1 109	1 857	12	8	2	22 366	232	4 990
<i>Provincie Namen</i>	<i>179</i>	<i>218</i>	<i>99 793</i>	<i>20 240</i>	<i>30 505</i>	<i>177</i>	<i>32</i>	<i>2</i>	<i>68 509</i>	<i>232</i>	<i>17 197</i>
Aalst	18	18	13 563	2 494	4 235	18	10	4	100 197	354	30 993
Dendermonde	30	44	26 419	4 793	7 636	29	5	-	29 844	-	5 824
Eeklo	5	5	2 424	490	713	5	3	-	2 571	-	844
Gent	102	152	76 177	16 296	23 183	86	25	1	83 298	87	19 198
Oudenaarde	8	8	5 951	1 072	1 767	8	1	-	890	-	268
Sint-Niklaas	42	65	36 139	6 682	10 646	36	12	3	44 558	405	10 427
<i>Provincie Oost-Vlaanderen</i>	<i>205</i>	<i>292</i>	<i>160 673</i>	<i>31 827</i>	<i>48 180</i>	<i>182</i>	<i>56</i>	<i>8</i>	<i>261 358</i>	<i>846</i>	<i>67 554</i>
Brugge	77	253	99 880	20 185	32 464	67	14	3	36 669	383	9 490
Diksmuide	2	2	2 482	291	633	2	1	-	460	-	114
Ieper	4	12	4 555	872	1 387	3	6	-	9 117	-	1 747
Kortrijk	109	150	82 419	15 208	24 226	106	17	17	44 902	1 176	10 728
Oostende	38	315	81 916	16 695	22 977	35	9	2	9 945	221	2 583
Roeselare	9	10	6 183	1 276	1 825	8	2	1	7 344	101	1 150
Tielt	12	12	8 093	1 551	2 447	12	7	-	14 284	-	2 582
Veurne	81	284	81 316	16 790	26 130	75	1	-	74	-	34
<i>Provincie West-Vlaanderen</i>	<i>332</i>	<i>1 038</i>	<i>366 844</i>	<i>72 868</i>	<i>112 089</i>	<i>308</i>	<i>57</i>	<i>23</i>	<i>122 795</i>	<i>1 881</i>	<i>28 428</i>
<i>Het Rijk</i>	<i>1 990</i>	<i>3 684</i>	<i>1 826 364</i>	<i>338 715</i>	<i>545 247</i>	<i>1 781</i>	<i>400</i>	<i>51</i>	<i>1 577 733</i>	<i>4 731</i>	<i>329 575</i>
Vlaams gewest	1 062	2 099	1 006 538	193 884	307 504	975	222	43	937 911	3 960	191 864
Waaals gewest	909	1 223	556 716	107 521	171 797	798	171	7	491 219	704	94 816
Brussels gewest	19	362	263 110	37 310	65 946	8	7	1	148 603	67	42 895

(1) Gerectificeerde cijfers.

(2) De gegevens betreffende dit type van gebouw zijn reeds in de voorgaande kolommen opgenomen.

STATISTIEK VAN DE NIEUWE BEGONNEN GEBOUWEN (1)

Maand : februari 1980

Arrondissementen	WOONGEBOUWEN					NIET-WOONGEBOUWEN					
	Totaal aantal		Ruimte (in m ³)	Oppervlakte (in m ²)		Aantal gebouwen met 1 woning (2)	Totaal aantal		Ruimte (in m ³)	Oppervlakte (in m ²)	
	gebouwen	woningen		bewoonbare	totale		gebouwen	woningen		bewoonbare	totale
Antwerpen	171	368	169 162	29 655	51 449	150	15	3	24 950	404	5 723
Mechelen	67	100	62 395	10 820	19 504	64	12	2	35 476	282	9 138
Turnhout	160	167	113 419	19 205	35 492	157	27	8	200 123	1 009	41 126
<i>Provincie Antwerpen</i>	<i>398</i>	<i>635</i>	<i>344 976</i>	<i>59 680</i>	<i>106 445</i>	<i>371</i>	<i>54</i>	<i>13</i>	<i>260 549</i>	<i>1 695</i>	<i>55 987</i>
Brussel-Hoofdstad	28	423	104 902	25 240	33 415	16	11	1	694 381	95	177 207
Halle-Vilvoorde	235	282	164 294	31 386	47 893	224	15	1	57 051	148	10 733
Leuven	128	288	132 662	26 360	38 726	123	10	-	14 472	-	2 985
Nijvel	82	87	55 069	10 444	15 738	81	4	-	8 801	-	1 756
<i>Provincie Brabant</i>	<i>473</i>	<i>1 080</i>	<i>456 927</i>	<i>93 430</i>	<i>135 772</i>	<i>444</i>	<i>40</i>	<i>2</i>	<i>774 705</i>	<i>243</i>	<i>192 681</i>
Aat	17	17	11 004	1 844	3 129	17	5	-	5 614	-	1 804
Charleroi	171	183	84 623	20 034	25 141	169	13	-	36 751	-	7 044
Bergen	17	22	10 883	2 245	3 285	16	4	-	71 707	-	12 054
Moeskroen	5	5	2 570	463	856	5	1	-	1 222	-	388
Zinnik	10	10	6 438	1 227	2 113	10	1	-	2 450	-	612
Thuin	12	12	7 661	1 572	2 534	12	6	-	1 945	-	597
Doornik	5	5	17 232	3 420	5 007	5	1	-	839	-	195
<i>Provincie Henegouwen</i>	<i>237</i>	<i>254</i>	<i>140 411</i>	<i>30 805</i>	<i>42 065</i>	<i>234</i>	<i>31</i>	<i>-</i>	<i>120 528</i>	<i>-</i>	<i>22 694</i>
Hoei	26	26	17 000	2 635	5 040	26	5	-	2 605	-	653
Luik	93	146	67 678	11 678	21 429	89	19	2	86 922	181	9 961
Verviers	72	105	65 204	9 478	20 318	69	25	-	37 669	-	8 585
Borgworm	9	9	5 763	877	1 780	9	4	-	5 860	-	893
<i>Provincie Luik</i>	<i>200</i>	<i>286</i>	<i>155 645</i>	<i>24 668</i>	<i>48 567</i>	<i>193</i>	<i>53</i>	<i>2</i>	<i>133 056</i>	<i>181</i>	<i>20 092</i>
Hasselt	82	84	51 967	8 930	15 433	80	12	8	31 289	764	7 430
Maaseik	111	112	59 999	9 996	17 661	110	5	1	8 047	83	1 396
Tongeren	59	59	54 101	9 965	16 032	59	4	2	31 052	297	4 634
<i>Provincie Limburg</i>	<i>252</i>	<i>255</i>	<i>166 067</i>	<i>28 891</i>	<i>49 126</i>	<i>249</i>	<i>21</i>	<i>11</i>	<i>70 388</i>	<i>1 144</i>	<i>13 460</i>
Aarlen	1	1	939	145	303	1	1	-	492	-	126
Bastenaken	-	-	-	-	-	-	-	-	-	-	-
Marche-en-Famenne	9	10	5 859	934	1 816	8	6	-	9 879	-	1 637
Neufchâteau	2	2	1 467	174	427	2	1	1	699	77	214
Virton	6	6	3 858	649	1 253	6	3	-	8 410	-	1 719
<i>Provincie Luxemburg</i>	<i>18</i>	<i>19</i>	<i>12 123</i>	<i>1 902</i>	<i>3 799</i>	<i>17</i>	<i>11</i>	<i>1</i>	<i>19 480</i>	<i>77</i>	<i>3 696</i>
Dinant	103	103	66 843	14 398	22 283	103	8	-	11 312	-	3 006
Namen	33	33	21 175	4 078	6 883	33	7	-	25 988	-	4 368
Philippeville	14	14	8 094	1 606	2 581	14	-	-	-	-	-
<i>Provincie Namen</i>	<i>150</i>	<i>150</i>	<i>96 112</i>	<i>20 082</i>	<i>31 747</i>	<i>150</i>	<i>15</i>	<i>-</i>	<i>37 300</i>	<i>-</i>	<i>7 374</i>
Aalst	53	61	44 450	7 798	12 978	52	5	-	1 899	-	603
Dendermonde	44	52	36 429	6 959	10 887	40	8	1	21 505	176	4 829
Eeklo	27	27	18 563	3 574	5 980	27	2	-	4 419	-	1 084
Gent	167	175	105 148	20 754	32 661	162	21	-	90 453	-	19 933
Oudenaarde	29	31	48 769	10 252	13 931	27	6	1	28 478	80	3 861
Sint-Niklaas	54	55	38 595	7 132	11 501	53	6	-	6 213	-	1 701
<i>Provincie Oost-Vlaanderen</i>	<i>374</i>	<i>401</i>	<i>291 954</i>	<i>56 469</i>	<i>87 938</i>	<i>361</i>	<i>48</i>	<i>2</i>	<i>152 967</i>	<i>256</i>	<i>32 011</i>
Brugge	64	116	62 563	11 279	18 806	58	10	3	27 862	357	5 890
Diksmuide	10	10	7 271	1 341	2 110	10	5	-	7 456	-	1 486
Ieper	38	38	20 286	4 024	5 941	38	8	1	17 288	250	3 736
Kortrijk	62	68	45 746	8 850	13 658	59	8	1	11 674	113	2 829
Oostende	31	144	43 906	8 596	12 854	23	3	-	2 482	-	763
Roeselare	59	61	39 761	7 416	11 991	57	9	-	88 102	-	11 043
Tielt	33	37	24 096	4 574	7 267	32	3	-	5 293	-	1 470
Veurne	15	36	13 030	2 395	3 681	14	-	-	-	-	-
<i>Provincie West-Vlaanderen</i>	<i>312</i>	<i>510</i>	<i>256 659</i>	<i>48 475</i>	<i>76 308</i>	<i>291</i>	<i>46</i>	<i>5</i>	<i>160 157</i>	<i>720</i>	<i>27 217</i>
<i>Het Rijk</i>	<i>2 414</i>	<i>3 590</i>	<i>1 920 874</i>	<i>364 402</i>	<i>581 767</i>	<i>2 310</i>	<i>319</i>	<i>36</i>	<i>1 729 130</i>	<i>4 316</i>	<i>375 212</i>
Vlaams gewest	1 699	2 371	1 356 612	251 261	406 436	1 619	194	32	715 584	3 963	142 393
Waals gewest	687	796	459 360	87 901	141 916	675	114	3	319 165	258	55 612
Brussels gewest	28	423	104 902	25 240	33 415	16	11	1	694 381	95	177 207

(1) Gecorrecteerde cijfers

(2) De gegevens betreffende dit type van gebouw zijn reeds in de voorgaande kolommen opgenomen.

STATISTIEK VAN DE NIEUWE BEGONNEN GEBOUWEN (1)

Maand : maart 1980

Arrondissementen	WOONGEBOUWEN						NIET-WOONGEBOUWEN				
	Totaal aantal		Ruimte (in m ³)	Oppervlakte (in m ²)		Aantal gebouwen met 1 woning (2)	Totaal aantal		Ruimte (in m ³)	Oppervlakte (in m ²)	
	gebouwen	woningen		bewoonbare	totale		gebouwen	woningen		bewoonbare	totale
Antwerpen	388	664	309 465	56 700	95 618	359	36	10	174 608	959	54 097
Mechelen	232	273	135 770	26 901	42 713	218	15	3	161 938	406	24 386
Turnhout	333	342	232 743	37 991	71 715	328	58	11	172 277	1 377	35 584
<i>Provincie Antwerpen</i>	<i>953</i>	<i>1 279</i>	<i>677 978</i>	<i>121 592</i>	<i>210 046</i>	<i>905</i>	<i>109</i>	<i>24</i>	<i>508 823</i>	<i>2 742</i>	<i>114 067</i>
Brussel-Hoofdstad	36	185	109 310	18 738	31 443	15	13	62	334 511	3 872	78 071
Halle-Vilvoorde	303	332	231 625	42 189	66 245	292	41	4	159 871	405	28 635
Leuven	240	250	188 524	32 864	53 296	239	30	4	103 753	398	20 965
Nijvel	102	102	74 547	13 987	21 428	102	10	-	33 035	-	6 128
<i>Provincie Brabant</i>	<i>681</i>	<i>869</i>	<i>604 006</i>	<i>107 778</i>	<i>172 412</i>	<i>648</i>	<i>94</i>	<i>70</i>	<i>631 170</i>	<i>4 675</i>	<i>133 799</i>
Aat	25	25	14 267	2 844	4 393	25	6	-	10 966	-	2 489
Charleroi	252	466	195 274	50 154	64 332	246	26	-	492 184	-	47 664
Bergen	48	49	29 067	5 362	9 360	47	6	1	5 374	91	1 269
Moeskroen	24	39	20 438	4 188	6 591	23	8	1	20 023	90	3 565
Zinnik	69	69	44 852	9 744	14 776	69	5	-	12 073	-	2 854
Thuin	70	76	50 163	9 319	16 404	68	11	3	12 206	193	3 245
Doornik	24	46	18 966	3 484	5 661	22	8	-	16 514	-	3 388
<i>Provincie Henegouwen</i>	<i>512</i>	<i>770</i>	<i>373 027</i>	<i>85 095</i>	<i>121 517</i>	<i>500</i>	<i>70</i>	<i>5</i>	<i>569 340</i>	<i>374</i>	<i>64 474</i>
Hoei	35	35	28 862	4 245	8 413	35	17	-	23 482	-	5 969
Luik	600	821	371 261	69 989	122 008	584	65	7	179 858	580	34 133
Verviers	199	251	136 843	22 271	43 594	186	15	-	25 927	-	5 612
Borgworm	44	53	31 424	5 048	9 600	43	8	-	23 445	-	5 064
<i>Provincie Luik</i>	<i>878</i>	<i>1 160</i>	<i>568 390</i>	<i>101 553</i>	<i>183 615</i>	<i>848</i>	<i>105</i>	<i>7</i>	<i>252 712</i>	<i>580</i>	<i>50 778</i>
Hasselt	229	366	201 197	35 207	63 958	216	19	6	39 821	632	9 088
Maaseik	139	159	85 409	14 881	25 108	136	10	-	29 810	-	6 755
Tongeren	112	139	83 498	13 976	24 948	108	9	2	30 375	284	6 460
<i>Provincie Limburg</i>	<i>480</i>	<i>664</i>	<i>370 104</i>	<i>64 064</i>	<i>114 014</i>	<i>460</i>	<i>38</i>	<i>8</i>	<i>100 006</i>	<i>916</i>	<i>22 303</i>
Aarlen	110	121	55 444	10 430	16 335	109	2	-	668	-	256
Bastenaken	28	28	23 094	3 139	6 736	28	14	-	16 968	-	4 529
Marche-en-Famenne	35	39	23 824	3 492	7 481	34	12	2	9 622	115	2 042
Neufchâteau	17	17	16 893	2 450	5 254	17	7	-	18 438	-	3 321
Virton	21	22	13 332	1 955	4 174	20	11	-	14 233	-	2 932
<i>Provincie Luxemburg</i>	<i>211</i>	<i>227</i>	<i>132 587</i>	<i>21 466</i>	<i>39 980</i>	<i>208</i>	<i>46</i>	<i>2</i>	<i>929</i>	<i>115</i>	<i>13 080</i>
Dinant	155	168	86 297	15 573	27 426	142	25	1	31 158	95	6 151
Namen	227	483	264 577	56 488	86 107	217	31	1	78 176	86	16 474
Philippeville	31	34	15 376	3 256	5 536	28	9	-	5 597	-	1 556
<i>Provincie Namen</i>	<i>413</i>	<i>685</i>	<i>366 250</i>	<i>75 317</i>	<i>119 069</i>	<i>387</i>	<i>65</i>	<i>2</i>	<i>114 931</i>	<i>181</i>	<i>24 181</i>
Aalst	230	244	152 399	29 160	46 242	220	16	12	97 191	898	24 919
Dendermonde	184	233	120 219	24 387	35 440	181	20	1	68 298	120	14 017
Eeklo	65	66	38 330	7 356	11 868	64	8	-	29 297	-	5 591
Gent	419	710	342 377	66 236	102 029	389	58	2	159 761	321	40 849
Oudenaarde	84	87	55 283	11 872	17 393	83	6	-	15 648	-	3 594
Sint-Niklaas	195	224	117 914	25 136	35 820	186	28	4	89 600	384	16 817
<i>Provincie Oost-Vlaanderen</i>	<i>1 177</i>	<i>1 564</i>	<i>826 522</i>	<i>164 147</i>	<i>248 792</i>	<i>1 123</i>	<i>136</i>	<i>19</i>	<i>459 795</i>	<i>1 723</i>	<i>105 787</i>
Brugge	133	440	179 389	34 110	51 795	114	20	1	52 281	91	13 505
Diksmuide	19	19	13 470	2 650	4 122	19	11	2	35 787	291	7 359
Ieper	56	56	37 754	7 609	11 231	56	18	-	22 604	-	5 952
Kortrijk	152	161	83 178	17 236	26 887	149	12	3	18 434	292	4 827
Oostende	52	168	68 830	13 682	21 181	42	12	2	29 928	318	6 249
Roeselare	77	83	53 228	10 561	16 374	72	13	2	57 344	215	10 669
Tielt	59	63	61 373	12 086	19 165	57	11	1	25 047	230	5 189
Veurne	24	137	40 544	8 580	12 163	20	4	-	6 620	-	1 389
<i>Provincie West-Vlaanderen</i>	<i>572</i>	<i>1 127</i>	<i>537 766</i>	<i>106 514</i>	<i>162 918</i>	<i>529</i>	<i>101</i>	<i>11</i>	<i>248 045</i>	<i>1 437</i>	<i>55 139</i>
<i>Het Rijk</i>	<i>5 877</i>	<i>8 345</i>	<i>4 456 630</i>	<i>847 526</i>	<i>1 372 363</i>	<i>5 608</i>	<i>764</i>	<i>148</i>	<i>2 944 751</i>	<i>12 743</i>	<i>583 608</i>
Vlaams gewest	3 725	5 216	2 832 519	531 370	855 311	3 548	455	70	1 580 293	7 621	346 896
Waals gewest	2 116	2 944	1 514 801	297 418	485 609	2 045	296	16	1 029 947	1 250	158 641
Brussels gewest	36	185	109 310	18 738	31 443	15	13	62	334 511	3 872	78 071

(1) Gerectificeerde cijfers.

(2) De gegevens betreffende dit type van gebouw zijn reeds in de voorgaande kolommen opgenomen.

STATISTIEK VAN DE NIEUWE BEGONNEN GEBOUWEN (1)

Maand : April 1980

Arrondissementen	WOONGEBOUWEN					NIET-WOONGEBOUWEN					
	Totaal aantal		Ruimte (in m ³)	Oppervlakte (in m ²)		Aantal gebouwen met 1 woning (2)	Totaal aantal		Ruimte (in m ³)	Oppervlakte (in m ²)	
	gebouwen	woningen		bewoonbare	totale		gebouwen	woningen		bewoonbare	totale
Antwerpen	242	636	307 588	63 148	102 670	215	34	8	123 111	1 018	28 323
Mechelen	159	256	132 281	24 665	43 028	141	18	1	58 070	199	11 293
Turnhout	307	335	221 743	35 617	68 115	299	31	4	54 845	418	14 245
<i>Provincie Antwerpen</i>	<i>708</i>	<i>1 227</i>	<i>661 612</i>	<i>123 430</i>	<i>213 813</i>	<i>655</i>	<i>83</i>	<i>13</i>	<i>236 026</i>	<i>1 635</i>	<i>53 861</i>
Brussel-Hoofdstad	19	281	78 768	21 153	26 695	12	4	-	27 172	-	5 920
Halle-Vilvoorde	212	234	165 740	30 091	47 721	207	17	4	70 871	428	14 846
Leuven	217	253	184 395	31 776	51 666	211	17	2	35 600	185	9 061
Nijvel	74	79	55 427	10 525	16 096	73	4	1	24 183	108	4 527
<i>Provincie Brabant</i>	<i>522</i>	<i>847</i>	<i>484 330</i>	<i>93 545</i>	<i>142 178</i>	<i>503</i>	<i>42</i>	<i>7</i>	<i>157 826</i>	<i>721</i>	<i>34 354</i>
Aat	3	3	1 645	316	504	3	-	-	-	-	-
Charleroi	51	51	39 106	6 858	13 345	51	7	-	3 354	-	670
Bergen	28	28	33 293	5 165	9 625	28	4	-	3 727	-	862
Moeskroen	6	6	2 535	585	848	6	2	-	75 042	-	9 073
Zinnik	20	28	17 400	3 679	5 539	19	1	-	98	-	31
Thuin	28	28	17 241	3 442	6 161	28	4	-	16 419	-	2 744
Doornik	30	30	11 348	2 567	3 162	30	1	-	195	-	50
<i>Provincie Henegouwen</i>	<i>166</i>	<i>174</i>	<i>122 568</i>	<i>22 612</i>	<i>39 184</i>	<i>165</i>	<i>19</i>	<i>-</i>	<i>98 835</i>	<i>-</i>	<i>13 430</i>
Hoei	27	27	17 589	2 999	5 762	27	4	-	15 136	-	3 573
Luik	196	319	144 609	24 240	43 317	180	22	3	55 741	231	15 315
Verviers	88	92	65 559	9 230	19 594	86	24	-	31 157	-	6 613
Borgworm	28	51	26 948	4 217	9 038	27	-	-	-	-	-
<i>Provincie Luik</i>	<i>339</i>	<i>489</i>	<i>254 705</i>	<i>40 686</i>	<i>77 711</i>	<i>320</i>	<i>50</i>	<i>3</i>	<i>102 034</i>	<i>231</i>	<i>25 501</i>
Hasselt	175	181	125 079	22 636	36 951	172	6	2	32 166	203	6 314
Maaseik	135	140	91 528	15 333	27 491	132	13	4	45 913	602	10 469
Tongeren	92	110	64 457	10 889	19 701	86	7	-	17 328	-	3 807
<i>Provincie Limburg</i>	<i>402</i>	<i>431</i>	<i>281 064</i>	<i>48 858</i>	<i>84 143</i>	<i>390</i>	<i>26</i>	<i>6</i>	<i>95 407</i>	<i>805</i>	<i>20 590</i>
Aarlen	5	5	4 399	635	1 346	5	1	-	340	-	154
Bastenaken	17	17	11 570	1 741	3 709	17	2	-	1 048	-	314
Marche-en-Famenne	102	102	26 285	6 353	8 700	102	4	-	3 598	-	618
Neufchâteau	26	26	12 160	1 988	3 869	26	5	1	7 321	56	1 917
Virton	17	17	13 092	1 784	3 920	17	5	-	11 794	-	2 998
<i>Provincie Luxemburg</i>	<i>167</i>	<i>167</i>	<i>67 506</i>	<i>12 501</i>	<i>21 544</i>	<i>167</i>	<i>17</i>	<i>1</i>	<i>24 101</i>	<i>56</i>	<i>6 001</i>
Dinant	79	80	39 041	7 235	13 244	78	18	-	20 059	-	3 954
Namen	84	91	55 746	11 194	19 544	80	7	1	31 563	216	4 252
Philippeville	42	43	24 618	4 912	8 498	41	8	-	17 181	-	2 949
<i>Provincie Namen</i>	<i>205</i>	<i>214</i>	<i>119 405</i>	<i>23 341</i>	<i>41 286</i>	<i>199</i>	<i>33</i>	<i>1</i>	<i>68 803</i>	<i>216</i>	<i>11 155</i>
Aalst	73	75	58 907	10 340	18 046	71	9	6	46 687	601	8 169
Dendermonde	148	162	88 700	19 029	27 566	144	12	4	26 290	550	6 208
Eeklo	56	56	40 285	9 271	12 444	56	7	-	5 159	-	1 712
Gent	127	160	107 977	19 793	31 607	121	22	2	92 735	284	19 666
Oudenaarde	42	49	33 994	5 797	10 048	40	9	1	11 450	119	2 674
Sint-Niklaas	73	74	57 685	9 717	16 910	72	24	4	41 951	533	10 300
<i>Provincie Oost-Vlaanderen</i>	<i>519</i>	<i>576</i>	<i>387 548</i>	<i>73 947</i>	<i>116 621</i>	<i>504</i>	<i>83</i>	<i>17</i>	<i>224 272</i>	<i>2 087</i>	<i>48 729</i>
Brugge	130	225	112 511	22 217	32 408	119	17	1	40 619	96	10 625
Diksmuide	23	23	15 789	3 141	4 612	23	7	1	12 524	120	3 035
Ieper	38	42	27 798	5 074	8 245	37	18	-	29 061	-	6 810
Kortrijk	180	188	123 606	25 006	37 497	176	25	4	227 772	647	32 650
Oostende	139	289	100 951	22 232	31 397	128	8	-	12 786	-	3 224
Roeselare	73	104	68 016	12 414	20 378	66	9	-	26 017	-	6 495
Tielt	55	56	35 906	6 664	10 817	54	20	-	41 204	-	8 881
Veurne	28	35	20 162	3 666	5 937	27	9	-	51 321	-	15 453
<i>Provincie West-Vlaanderen</i>	<i>666</i>	<i>962</i>	<i>504 739</i>	<i>100 414</i>	<i>151 291</i>	<i>630</i>	<i>113</i>	<i>6</i>	<i>441 304</i>	<i>863</i>	<i>87 173</i>
<i>Het Rijk</i>	<i>3 694</i>	<i>5 087</i>	<i>2 883 477</i>	<i>539 334</i>	<i>887 771</i>	<i>3 533</i>	<i>466</i>	<i>54</i>	<i>1 448 608</i>	<i>6 614</i>	<i>300 794</i>
Vlaams gewest	2 724	3 683	2 185 098	408 516	665 255	2 597	339	48	1 103 480	6 003	234 260
Waals gewest	951	1 123	619 611	109 665	195 821	924	123	6	317 956	611	60 614
Brussels gewest	19	281	78 768	21 153	26 695	12	4	-	27 172	-	5 920

(1) Gecertificeerde cijfers

(2) De gegevens betreffende dit type van gebouw zijn reeds in de voorgaande kolommen opgenomen.

STATISTIEK VAN DE NIEUWE BEGONNEN GEBOUWEN (1)

Maand : mei 1980

Arrondissementen	WOONGEBOUWEN						NIET-WOONGEBOUWEN				
	Totaal aantal		Ruimte (in m3)	Oppervlakte (in m2)		Aantal gebouwen met 1 woning (2)	Totaal aantal		Ruimte (in m3)	Oppervlakte (in m2)	
	gebouwen	woningen		bewoonbare	totale		gebouwen	woningen		bewoonbare	totale
Antwerpen	260	400	209 769	38 236	64 349	228	31	5	253 839	487	58 403
Mechelen	80	91	60 125	10 339	18 819	76	9	3	87 780	379	16 442
Turnhout	275	289	191 696	31 474	58 285	271	23	5	90 193	449	19 934
<i>Provincie Antwerpen</i>	<i>615</i>	<i>780</i>	<i>461 590</i>	<i>80 049</i>	<i>141 453</i>	<i>575</i>	<i>63</i>	<i>13</i>	<i>431 812</i>	<i>1 315</i>	<i>94 779</i>
Brussel-Hoofdstad	13	52	22 438	4 783	6 984	8	9	5	72 179	329	20 953
Halle-Vilvoorde	159	162	124 443	22 305	35 313	156	14	1	48 881	100	9 239
Leuven	182	185	138 533	24 266	39 005	179	8	-	15 209	-	3 786
Nijvel	125	144	89 542	16 854	26 129	122	12	-	30 235	-	5 997
<i>Provincie Brabant</i>	<i>479</i>	<i>543</i>	<i>374 956</i>	<i>68 208</i>	<i>107 431</i>	<i>465</i>	<i>43</i>	<i>6</i>	<i>166 504</i>	<i>429</i>	<i>39 975</i>
Aat	25	25	15 645	2 859	5 094	25	6	1	5 266	127	1 181
Charleroi	148	537	190 720	45 007	67 255	83	30	-	35 253	-	7 425
Bergen	45	46	28 392	5 321	8 887	44	10	-	1 202	-	392
Moeskroen	8	8	5 155	822	1 624	8	-	-	-	-	-
Zinnik	27	29	15 971	3 106	5 202	25	3	-	5 466	-	995
Thuin	36	36	24 438	4 660	8 359	36	3	-	2 071	-	692
Doornik	200	200	100 410	24 432	32 196	200	5	-	3 410	-	861
<i>Provincie Henegouwen</i>	<i>489</i>	<i>881</i>	<i>380 731</i>	<i>86 207</i>	<i>128 617</i>	<i>421</i>	<i>57</i>	<i>1</i>	<i>52 668</i>	<i>127</i>	<i>11 546</i>
Hoei	106	137	61 646	10 273	18 467	101	3	1	21 008	102	2 297
Luik	210	656	245 389	44 526	80 573	153	21	1	59 205	93	10 163
Verviers	72	75	51 266	7 196	15 164	70	14	1	39 731	103	7 880
Borgworm	14	15	10 508	1 470	3 064	13	-	-	-	-	-
<i>Provincie Luik</i>	<i>402</i>	<i>883</i>	<i>368 809</i>	<i>63 465</i>	<i>117 268</i>	<i>337</i>	<i>38</i>	<i>3</i>	<i>119 944</i>	<i>298</i>	<i>20 340</i>
Hasselt	255	262	145 873	26 317	43 403	251	11	3	68 453	359	15 608
Maaseik	112	117	71 849	12 217	21 081	110	9	86	81 281	2 303	18 368
Tongeren	100	117	74 553	12 263	21 847	99	14	1	31 180	143	6 719
<i>Provincie Limburg</i>	<i>467</i>	<i>496</i>	<i>292 275</i>	<i>50 797</i>	<i>86 331</i>	<i>460</i>	<i>34</i>	<i>90</i>	<i>180 914</i>	<i>2 805</i>	<i>40 695</i>
Aarlen	24	27	20 434	3 145	6 654	23	3	3	17 348	308	3 720
Bastenaken	26	26	18 997	2 683	5 775	26	9	-	20 345	-	3 866
Marche-en-Famenne	13	13	7 633	1 252	2 437	13	2	-	4 778	-	885
Neufchâteau	5	5	3 509	538	1 112	5	1	-	174	-	54
Virton	10	10	7 216	998	2 132	10	4	-	12 850	-	2 899
<i>Provincie Luxemburg</i>	<i>78</i>	<i>81</i>	<i>57 789</i>	<i>8 616</i>	<i>18 110</i>	<i>77</i>	<i>19</i>	<i>3</i>	<i>55 495</i>	<i>308</i>	<i>11 424</i>
Dinant	47	50	26 617	4 971	8 925	44	6	-	5 185	-	1 217
Namen	88	112	61 880	12 752	21 769	85	8	-	14 371	-	2 731
Philippeville	24	24	15 460	3 140	5 475	24	4	1	8 270	98	2 122
<i>Provincie Namen</i>	<i>159</i>	<i>186</i>	<i>103 957</i>	<i>20 863</i>	<i>36 169</i>	<i>153</i>	<i>18</i>	<i>1</i>	<i>27 826</i>	<i>98</i>	<i>6 070</i>
Aalst	95	99	69 059	12 815	20 778	94	6	-	7 862	-	1 551
Dendermonde	109	113	69 351	14 463	22 272	108	13	2	63 750	102	15 948
Eeklo	25	28	19 449	3 335	5 616	23	9	-	12 679	-	3 623
Gent	168	201	128 731	23 879	38 906	155	33	1	132 716	90	25 690
Oudenaarde	24	26	18 982	3 367	5 783	23	5	1	28 736	81	5 740
Sint-Niklaas	60	131	71 567	12 411	20 009	57	9	-	12 573	-	3 523
<i>Provincie Oost-Vlaanderen</i>	<i>481</i>	<i>598</i>	<i>377 139</i>	<i>70 270</i>	<i>113 364</i>	<i>460</i>	<i>75</i>	<i>4</i>	<i>258 316</i>	<i>273</i>	<i>56 075</i>
Brugge	66	69	50 562	9 516	15 283	63	12	2	68 235	199	14 052
Diksmuide	18	18	13 767	2 665	4 095	18	5	-	9 949	-	1 883
Ieper	128	142	73 959	11 861	20 715	127	11	-	49 482	-	9 217
Kortrijk	67	77	52 851	10 077	16 039	65	25	3	89 583	306	17 351
Oostende	42	105	43 491	8 646	13 058	38	6	-	9 737	-	2 294
Roeselare	57	57	37 361	7 287	11 572	57	8	-	18 509	-	3 664
Tielt	43	43	30 770	5 805	9 069	43	16	1	24 147	142	5 747
Veurne	13	17	10 346	1 885	2 945	12	1	-	7 985	-	1 267
<i>Provincie West-Vlaanderen</i>	<i>434</i>	<i>528</i>	<i>313 107</i>	<i>57 742</i>	<i>92 776</i>	<i>423</i>	<i>84</i>	<i>6</i>	<i>277 627</i>	<i>647</i>	<i>55 475</i>
<i>Het Rijk</i>	<i>3 804</i>	<i>4 976</i>	<i>2 730 353</i>	<i>506 217</i>	<i>841 519</i>	<i>3 371</i>	<i>431</i>	<i>127</i>	<i>1 571 106</i>	<i>6 300</i>	<i>336 379</i>
Vlaams gewest	2 338	2 749	1 707 087	305 429	508 242	2 253	278	114	1 212 759	5 140	260 049
Waals gewest	1 253	2 175	1 000 828	196 005	326 293	1 110	144	8	286 168	831	55 377
Brussels gewest	13	52	22 438	4 783	6 984	8	9	5	72 179	329	20 953

(1) Gecertificeerde cijfers

(2) De gegevens betreffende dit type van gebouw zijn reeds in de voorgaande kolommen opgenomen.

STATISTIEK VAN DE NIEUWE BEGONNEN GEBOUWEN (1)

Maand : juni 1980

Arrondissementen	WOONGEBOUWEN						NIET-WOONGEBOUWEN				
	Totaal aantal		Ruimte (in m3)	Oppervlakte (in m2)		Aantal gebouwen met 1 woning (2)	Totaal aantal		Ruimte (in m3)	Oppervlakte (in m2)	
	gebouwen	woningen		bewoonbare	totale		gebouwen	woningen		bewoonbare	totale
Antwerpen	237	395	172 240	32 865	51 522	225	22	5	77 096	495	14 894
Mechelen	65	79	55 620	9 529	17 096	61	6	-	15 552	-	4 191
Turnhout	168	169	118 741	19 554	37 103	167	23	5	63 179	721	13 614
<i>Provincie Antwerpen</i>	<i>470</i>	<i>643</i>	<i>346 601</i>	<i>61 948</i>	<i>105 721</i>	<i>453</i>	<i>51</i>	<i>10</i>	<i>155 827</i>	<i>1 216</i>	<i>32 699</i>
Brussel-Hoofdstad	33	248	104 808	21 745	32 241	22	5	-	10 653	-	3 349
Halle-Vilvoorde	170	178	130 131	23 569	37 135	165	17	-	71 011	-	12 572
Leuven	160	175	122 027	21 588	34 681	157	13	-	24 619	-	5 678
Nijvel	68	97	56 943	10 113	16 854	67	5	-	27 231	-	5 153
<i>Provincie Brabant</i>	<i>431</i>	<i>698</i>	<i>413 909</i>	<i>77 016</i>	<i>120 911</i>	<i>411</i>	<i>40</i>	<i>-</i>	<i>133 514</i>	<i>-</i>	<i>26 752</i>
Aat	8	8	4 165	822	1 143	8	4	-	4 454	-	1 193
Charleroi	133	141	63 708	14 023	21 596	131	14	-	25 069	-	5 387
Bergen	125	143	68 330	14 005	21 936	123	7	-	3 378	-	852
Moeskroen	29	30	10 017	1 924	3 250	28	3	2	5 802	255	1 699
Zinnik	85	95	53 103	10 449	17 921	82	10	-	9 534	-	2 276
Thuin	68	72	29 385	6 327	10 308	66	8	-	5 087	-	1 366
Doornik	10	11	6 399	1 201	2 019	9	2	-	3 225	-	783
<i>Provincie Henegouwen</i>	<i>458</i>	<i>500</i>	<i>235 107</i>	<i>48 751</i>	<i>78 173</i>	<i>447</i>	<i>48</i>	<i>2</i>	<i>56 549</i>	<i>255</i>	<i>13 556</i>
Hoel	29	29	19 937	2 915	5 995	29	6	-	7 161	-	1 655
Luik	95	147	79 643	13 877	24 622	93	16	1	30 308	114	6 579
Verviers	108	123	70 123	11 298	21 774	102	36	2	82 135	189	16 806
Borgworm	11	12	6 577	1 059	2 042	10	1	-	396	-	176
<i>Provincie Luik</i>	<i>243</i>	<i>311</i>	<i>176 280</i>	<i>29 149</i>	<i>54 433</i>	<i>234</i>	<i>59</i>	<i>3</i>	<i>120 000</i>	<i>303</i>	<i>25 216</i>
Hasselt	109	121	74 987	12 571	22 273	106	13	3	34 987	374	8 419
Maaseik	81	87	53 547	9 144	15 857	77	7	-	25 227	-	5 011
Tongeren	65	65	44 081	7 079	13 233	65	7	-	11 714	-	2 672
<i>Provincie Limburg</i>	<i>255</i>	<i>273</i>	<i>172 616</i>	<i>28 794</i>	<i>51 363</i>	<i>248</i>	<i>27</i>	<i>3</i>	<i>71 928</i>	<i>374</i>	<i>16 102</i>
Aarlen	6	9	4 459	655	1 271	5	3	-	966	-	224
Bastenaken	22	22	14 499	2 043	4 315	22	6	-	12 029	-	2 369
Marche-en-Famenne	3	3	2 637	392	868	3	1	-	2 174	-	395
Neufchâteau	3	3	1 990	333	619	3	1	-	2 575	-	353
Virton	5	5	3 238	477	983	5	4	-	11 084	-	2 271
<i>Provincie Luxemburg</i>	<i>39</i>	<i>42</i>	<i>26 823</i>	<i>3 900</i>	<i>8 056</i>	<i>38</i>	<i>15</i>	<i>-</i>	<i>28 828</i>	<i>-</i>	<i>5 612</i>
Dinant	25	27	23 442	4 545	7 378	24	7	1	11 997	78	2 507
Namen	54	54	36 508	6 879	12 793	54	11	2	20 559	381	4 670
Philippeville	18	18	9 010	1 857	2 956	18	11	-	12 193	-	2 501
<i>Provincie Namen</i>	<i>97</i>	<i>99</i>	<i>68 960</i>	<i>13 281</i>	<i>23 127</i>	<i>96</i>	<i>29</i>	<i>3</i>	<i>44 749</i>	<i>459</i>	<i>9 678</i>
Aalst	84	106	77 118	13 065	22 733	78	14	3	71 594	466	14 935
Dendermonde	84	88	59 126	10 645	17 453	83	14	2	28 914	256	6 928
Eeklo	61	62	31 079	6 287	9 243	60	9	1	20 601	120	4 269
Gent	139	145	104 835	18 945	31 399	135	23	1	80 905	85	22 338
Oudenaarde	33	50	32 659	5 560	10 690	31	6	1	15 457	120	2 958
Sint-Niklaas	92	98	70 813	12 529	20 113	87	28	8	70 878	1 054	16 079
<i>Provincie Oost-Vlaanderen</i>	<i>493</i>	<i>549</i>	<i>375 630</i>	<i>67 031</i>	<i>111 631</i>	<i>474</i>	<i>94</i>	<i>16</i>	<i>288 349</i>	<i>2 101</i>	<i>67 507</i>
Brugge	66	75	49 260	9 330	14 867	63	14	4	55 915	259	8 356
Diksmuide	11	14	12 563	1 917	3 471	10	5	-	8 415	-	2 087
Ieper	30	31	23 034	4 260	6 868	29	23	-	42 137	-	7 898
Kortrijk	99	99	55 053	11 905	17 768	99	13	2	56 956	295	9 494
Oostende	25	57	25 257	4 346	7 410	18	10	1	12 709	54	4 281
Roeselare	44	45	32 445	6 038	9 708	43	8	1	37 734	96	6 891
Tielt	27	31	21 613	4 053	6 488	26	16	2	31 840	146	8 672
Veurne	4	4	2 357	454	717	4	2	1	8 404	98	2 058
<i>Provincie West-Vlaanderen</i>	<i>306</i>	<i>356</i>	<i>221 582</i>	<i>42 303</i>	<i>67 297</i>	<i>292</i>	<i>91</i>	<i>11</i>	<i>254 110</i>	<i>948</i>	<i>49 737</i>
<i>Het Rijk</i>	<i>2 792</i>	<i>3 471</i>	<i>2 037 507</i>	<i>372 172</i>	<i>620 712</i>	<i>2 693</i>	<i>454</i>	<i>48</i>	<i>1 153 854</i>	<i>5 656</i>	<i>246 859</i>
Vlaams gewest	1 854	2 174	1 368 586	245 233	407 828	1 789	293	40	865 844	4 639	184 295
Waaals gewest	905	1 049	564 113	105 194	180 643	882	156	8	277 357	1 017	59 215
Brussels gewest	33	248	104 808	21 745	32 241	22	5	-	10 653	-	3 349

(1) Gerectificeerde cijfers.

(2) De gegevens betreffende dit type van gebouw zijn reeds in de voorgaande kolommen opgenomen.

STATISTIEK VAN DE NIEUWE BEGONNEN GEBOUWEN (1)

Maand : juli 1980

Arrondissementen	WOONGEBOUWEN						NIET-WOONGEBOUWEN					
	Totaal aantal		Ruimte (in m ³)	Oppervlakte (in m ²)		Aantal gebouwen met 1 woning (2)	Totaal aantal		Ruimte (in m ³)	Oppervlakte (in m ²)		
	gebouwen	woningen		bewoonbare	totale		gebouwen	woningen		bewoonbare	totale	
Antwerpen	171	225	108 610	19 165	30 415	169	15	5	44 531	612	12 734	
Mechelen	94	98	70 385	11 473	21 620	92	13	2	48 332	220	13 543	
Turnhout	157	163	122 365	19 843	37 207	154	15	1	28 455	66	8 228	
<i>Provincie Antwerpen</i>	<i>422</i>	<i>486</i>	<i>301 360</i>	<i>50 481</i>	<i>89 242</i>	<i>415</i>	<i>43</i>	<i>8</i>	<i>121 318</i>	<i>898</i>	<i>34 505</i>	
Brussel-Hoofdstad	4	11	5 435	1 082	1 756	3	3	-	2 563	-	662	
Halle-Vilvoorde	54	56	42 579	7 410	12 134	52	10	2	19 951	176	4 011	
Leuven	64	67	48 204	8 720	13 726	62	6	1	15 465	95	3 435	
Nijvel	71	74	49 373	9 278	13 990	70	7	-	28 197	-	6 409	
<i>Provincie Brabant</i>	<i>193</i>	<i>208</i>	<i>145 591</i>	<i>26 490</i>	<i>41 606</i>	<i>187</i>	<i>26</i>	<i>3</i>	<i>66 176</i>	<i>271</i>	<i>14 517</i>	
Aat	37	37	25 364	3 927	6 900	37	1	1	907	100	304	
Charleroi	28	42	23 344	5 560	8 498	26	14	-	9 635	-	2 334	
Bergen	18	21	13 018	2 484	4 355	17	5	1	1 886	54	544	
Moeskroen	2	31	12 020	3 309	4 269	1	1	-	1 278	-	360	
Zinnik	30	31	21 305	3 728	6 906	29	4	-	4 207	-	1 063	
Thuin	35	68	38 162	7 268	11 471	32	11	2	13 747	96	2 978	
Doornik	44	44	22 648	4 676	7 066	44	10	1	17 504	152	4 056	
<i>Provincie Henegouwen</i>	<i>194</i>	<i>274</i>	<i>155 861</i>	<i>30 952</i>	<i>49 465</i>	<i>186</i>	<i>46</i>	<i>5</i>	<i>49 164</i>	<i>402</i>	<i>11 639</i>	
Hoëi	72	72	46 562	6 857	14 098	72	6	-	6 539	-	1 601	
Luik	174	220	102 807	16 373	32 094	158	23	-	78 666	-	11 711	
Verviers	92	95	64 398	9 503	19 440	90	27	1	41 932	85	9 680	
Borgworm	19	19	11 411	1 697	3 321	19	4	-	5 252	-	1 074	
<i>Provincie Luik</i>	<i>357</i>	<i>406</i>	<i>225 178</i>	<i>34 430</i>	<i>68 958</i>	<i>339</i>	<i>60</i>	<i>1</i>	<i>132 389</i>	<i>85</i>	<i>24 066</i>	
Hasselt	148	159	98 553	16 177	30 575	146	6	1	12 327	175	3 036	
Maaseik	104	104	67 720	11 012	20 307	104	8	1	16 522	101	3 766	
Tongeren	140	149	87 232	14 573	25 576	136	2	2	2 814	242	861	
<i>Provincie Limburg</i>	<i>392</i>	<i>412</i>	<i>253 505</i>	<i>41 762</i>	<i>76 458</i>	<i>386</i>	<i>16</i>	<i>4</i>	<i>31 663</i>	<i>518</i>	<i>7 663</i>	
Aarlen	7	7	5 622	799	1 593	7	2	-	2 095	-	433	
Bastenaken	50	50	21 082	4 103	6 880	50	9	-	11 695	-	2 466	
Marche-en-Famenne	3	3	1 861	285	610	3	1	-	6 400	-	1 053	
Neufchâteau	22	23	17 405	2 562	5 245	21	6	-	3 308	-	793	
Virton	15	15	10 896	1 448	3 250	15	7	-	9 083	-	2 148	
<i>Provincie Luxemburg</i>	<i>97</i>	<i>98</i>	<i>56 866</i>	<i>9 197</i>	<i>17 578</i>	<i>96</i>	<i>25</i>	<i>-</i>	<i>32 581</i>	<i>-</i>	<i>6 893</i>	
Dinant	32	32	18 504	3 533	5 983	32	4	1	14 185	123	4 429	
Namen	73	124	68 544	14 995	23 579	70	18	-	35 532	-	8 680	
Philippeville	22	24	15 997	3 280	5 424	20	6	-	13 564	-	1 887	
<i>Provincie Namen</i>	<i>127</i>	<i>180</i>	<i>103 045</i>	<i>21 808</i>	<i>34 986</i>	<i>122</i>	<i>28</i>	<i>1</i>	<i>63 281</i>	<i>123</i>	<i>14 986</i>	
Aalst	72	75	47 738	8 605	14 591	70	11	2	72 463	211	18 354	
Dendermonde	40	41	29 641	5 518	8 843	39	8	-	21 288	-	4 178	
Eeklo	22	24	16 433	2 996	4 666	20	13	-	45 194	-	8 135	
Gent	150	154	98 420	18 764	29 157	147	35	-	83 167	-	19 106	
Oudenaarde	13	13	9 934	1 576	2 820	13	5	-	5 768	-	905	
Sint-Niklaas	44	50	32 970	6 002	9 690	42	4	-	13 501	-	2 564	
<i>Provincie Oost-Vlaanderen</i>	<i>341</i>	<i>357</i>	<i>235 136</i>	<i>43 461</i>	<i>69 767</i>	<i>331</i>	<i>76</i>	<i>2</i>	<i>241 381</i>	<i>211</i>	<i>53 242</i>	
Brugge	60	81	49 548	9 526	14 381	59	15	1	19 496	144	4 493	
Diksmuide	10	11	7 003	1 404	1 960	9	3	-	5 690	-	1 380	
Ieper	14	14	10 244	1 924	3 109	14	22	-	25 312	-	6 855	
Kortrijk	46	56	39 194	7 295	11 753	44	10	1	13 753	210	3 127	
Oostende	14	25	12 455	2 298	3 847	11	2	-	9 920	-	1 769	
Roeselare	20	20	14 886	2 782	4 483	20	5	-	47 977	-	6 039	
Tielt	17	22	12 899	2 820	4 259	15	8	-	6 698	-	1 940	
Veurne	15	15	10 958	2 111	3 280	15	3	-	2 911	-	533	
<i>Provincie West-Vlaanderen</i>	<i>196</i>	<i>244</i>	<i>157 187</i>	<i>30 160</i>	<i>47 072</i>	<i>187</i>	<i>68</i>	<i>2</i>	<i>131 757</i>	<i>354</i>	<i>26 136</i>	
<i>Het Rijk</i>	<i>2 319</i>	<i>2 665</i>	<i>1 633 729</i>	<i>288 741</i>	<i>495 132</i>	<i>2 249</i>	<i>388</i>	<i>26</i>	<i>869 710</i>	<i>2 862</i>	<i>193 657</i>	
Vlaams gewest	1 469	1 622	1 037 971	181 994	308 399	1 433	219	19	561 535	2 252	128 992	
Waals gewest	846	1 032	590 323	105 665	184 977	813	166	7	305 612	610	64 003	
Brussels gewest	4	11	5 435	1 082	1 756	3	3	-	2 563	-	662	

(1) Gerectificeerde cijfers.

(2) De gegevens betreffende dit type van gebouw zijn reeds in de voorgaande kolommen opgenomen.

STATISTIEK VAN DE NIEUWE BEGONNEN GEBOUWEN (1)

Maand : augustus 1980

Arrondissementen	WOONGEBOUWEN						NIET-WOONGEBOUWEN					
	Totaal aantal		Ruimte (in m ³)	Oppervlakte (in m ²)		Aantal gebouwen met 1 woning (2)	Totaal aantal		Ruimte (in m ³)	Oppervlakte (in m ²)		
	gebouwen	woningen		bewoonbare	totale		gebouwen	woningen		bewoonbare	totale	
Antwerpen	253	586	324 464	65 326	108 642	234	35	2	268 058	242	37 333	
Mechelen	76	94	58 728	9 719	17 205	72	7	1	53 415	180	10 065	
Turnhout	174	177	123 759	20 320	37 391	172	24	7	75 952	951	18 900	
<i>Provincie Antwerpen</i>	<i>503</i>	<i>857</i>	<i>506 951</i>	<i>95 365</i>	<i>163 238</i>	<i>478</i>	<i>66</i>	<i>10</i>	<i>397 425</i>	<i>1 373</i>	<i>66 298</i>	
Brussel-Hoofdstad	8	11	7 196	1 324	2 039	6	6	-	104 763	-	18 912	
Halle-Vilvoorde	129	146	105 698	18 814	30 329	121	11	-	43 950	-	9 587	
Leuven	116	121	91 979	16 051	25 818	114	10	2	30 502	192	6 988	
Nijvel	48	49	35 595	6 606	10 329	47	6	-	4 366	-	846	
<i>Provincie Brabant</i>	<i>301</i>	<i>327</i>	<i>240 468</i>	<i>42 795</i>	<i>68 515</i>	<i>288</i>	<i>33</i>	<i>2</i>	<i>183 581</i>	<i>192</i>	<i>36 333</i>	
Aat	7	7	3 744	927	1 201	7	2	-	351	-	88	
Charleroi	57	115	71 416	14 760	25 482	54	13	1	23 111	76	5 900	
Bergen	18	18	10 270	2 117	3 330	18	12	2	20 462	190	4 091	
Moeskroen	6	6	3 679	927	1 213	6	2	-	405	-	117	
Zinnik	37	37	24 289	4 559	7 692	37	8	2	146 288	238	21 367	
Thuin	38	38	24 311	4 781	7 819	38	5	-	4 637	-	853	
Doornik	7	7	3 786	673	1 130	7	4	-	2 767	-	584	
<i>Provincie Henegouwen</i>	<i>170</i>	<i>228</i>	<i>141 495</i>	<i>28 744</i>	<i>47 867</i>	<i>167</i>	<i>46</i>	<i>5</i>	<i>198 021</i>	<i>504</i>	<i>33 000</i>	
Hoei	17	17	10 415	1 554	3 115	17	1	-	2 777	-	505	
Luik	80	83	54 599	8 416	16 671	78	20	6	97 086	464	24 754	
Verviers	130	145	83 211	13 414	26 018	120	54	-	71 383	-	15 973	
Borgworm	23	23	14 700	2 288	4 381	23	6	-	13 986	-	2 279	
<i>Provincie Luik</i>	<i>250</i>	<i>268</i>	<i>162 925</i>	<i>25 672</i>	<i>50 185</i>	<i>238</i>	<i>81</i>	<i>6</i>	<i>185 232</i>	<i>464</i>	<i>43 511</i>	
Hasselt	137	143	96 053	15 547	28 164	134	14	3	38 934	245	7 954	
Maaseik	210	215	103 990	19 623	30 596	209	13	2	32 292	285	7 830	
Tongeren	70	75	64 681	11 944	19 890	66	4	3	6 718	227	2 182	
<i>Provincie Limburg</i>	<i>417</i>	<i>433</i>	<i>284 724</i>	<i>47 114</i>	<i>78 650</i>	<i>409</i>	<i>31</i>	<i>8</i>	<i>77 944</i>	<i>757</i>	<i>17 966</i>	
Aarlen	9	10	8 516	1 191	2 498	8	3	-	2 797	-	460	
Bastenaken	18	18	11 284	1 819	3 540	18	12	3	12 538	214	2 812	
Marche-en-Famenne	13	14	9 223	1 272	2 636	12	7	-	9 003	-	1 865	
Neufchâteau	12	12	8 779	1 353	2 706	12	3	-	8 024	-	1 950	
Virton	16	16	10 672	1 582	3 314	16	4	-	2 671	-	1 002	
<i>Provincie Luxemburg</i>	<i>68</i>	<i>70</i>	<i>48 474</i>	<i>7 217</i>	<i>14 694</i>	<i>66</i>	<i>29</i>	<i>3</i>	<i>35 033</i>	<i>214</i>	<i>8 089</i>	
Dinant	7	7	4 710	763	1 638	7	4	-	8 459	-	1 877	
Namen	33	33	20 473	3 963	6 960	33	4	-	4 983	-	1 254	
Philippeville	7	7	4 427	856	1 272	7	2	-	24 013	-	3 009	
<i>Provincie Namen</i>	<i>47</i>	<i>47</i>	<i>29 610</i>	<i>5 582</i>	<i>9 870</i>	<i>47</i>	<i>10</i>	<i>-</i>	<i>37 455</i>	<i>-</i>	<i>6 140</i>	
Aalst	138	143	93 957	18 780	28 583	137	13	2	14 937	196	3 946	
Dendermonde	168	169	89 502	17 663	26 760	167	12	2	17 154	158	3 244	
Eeklo	18	22	13 219	2 545	4 133	17	1	-	1 204	-	379	
Gent	137	145	88 105	16 612	26 010	130	35	2	75 539	137	15 772	
Oudenaarde	18	18	23 675	5 008	7 020	18	7	-	10 173	-	2 415	
Sint-Niklaas	64	69	42 450	8 093	12 927	60	20	4	57 746	465	13 495	
<i>Provincie Oost-Vlaanderen</i>	<i>543</i>	<i>566</i>	<i>350 908</i>	<i>68 701</i>	<i>105 433</i>	<i>529</i>	<i>88</i>	<i>10</i>	<i>176 753</i>	<i>956</i>	<i>39 251</i>	
Brugge	96	110	68 617	13 144	20 608	93	22	4	103 269	758	15 031	
Diksmuide	16	16	10 987	2 208	3 275	16	8	-	16 730	-	3 693	
Ieper	24	25	18 887	3 515	5 633	23	13	1	17 956	95	4 577	
Kortrijk	58	61	39 838	7 480	12 105	57	12	-	29 108	-	5 271	
Oostende	38	42	25 934	5 166	7 754	36	7	1	9 885	168	3 765	
Roeselare	19	19	15 657	2 717	4 560	19	10	1	16 438	166	4 283	
Tielt	23	28	18 555	3 594	5 772	22	12	1	34 043	161	7 237	
Veurne	18	63	21 140	4 154	6 737	16	3	1	9 266	200	2 313	
<i>Provincie West-Vlaanderen</i>	<i>292</i>	<i>364</i>	<i>219 615</i>	<i>41 978</i>	<i>66 444</i>	<i>282</i>	<i>87</i>	<i>9</i>	<i>236 695</i>	<i>1 548</i>	<i>46 170</i>	
<i>Het Rijk</i>	<i>2 591</i>	<i>3 160</i>	<i>1 965 170</i>	<i>383 168</i>	<i>604 896</i>	<i>2 504</i>	<i>471</i>	<i>53</i>	<i>1 528 139</i>	<i>6 008</i>	<i>296 758</i>	
Vlaams gewest	2 000	2 487	1 539 875	288 023	469 912	1 933	293	39	963 269	4 826	186 260	
Waals gewest	583	662	418 099	73 821	132 945	565	172	14	460 107	1 182	91 586	
Brussels gewest	8	11	7 196	1 324	2 039	6	6	-	104 763	-	18 912	

(1) Gecorrigeerde cijfers

(2) De gegevens betreffende dit type van gebouw zijn reeds in de voorgaande kolommen opgenomen.

STATISTIEK VAN DE NIEUWE BEGONNEN GEBOUWEN (1)

Maand : september 1980

Arrondissementen	WOONGEBOUWEN						NIET-WOONGEBOUWEN				
	Totaal aantal		Ruimte (in m ³)	Oppervlakte (in m ²)		Aantal gebouwen met 1 woning (2)	Totaal aantal		Ruimte (in m ³)	Oppervlakte (in m ²)	
	gebouwen	woningen		bewoonbare	totale		gebouwen	woningen		bewoonbare	totale
Antwerpen	214	432	223 409	40 459	69 184	199	35	6	297 271	634	49 624
Mechelen	95	109	66 073	10 733	20 932	92	11	7	33 834	618	9 265
Turnhout	253	277	175 932	30 323	54 968	249	42	3	146 919	416	32 329
<i>Provincie Antwerpen</i>	<i>562</i>	<i>818</i>	<i>465 414</i>	<i>81 515</i>	<i>145 084</i>	<i>540</i>	<i>88</i>	<i>16</i>	<i>478 024</i>	<i>1 668</i>	<i>91 218</i>
Brussel-Hoofdstad	24	298	91 290	21 963	27 876	10	10	-	271 624	-	20 782
Halle-Vilvoorde	172	188	129 951	23 833	37 108	166	37	2	133 529	175	28 748
Leuven	268	276	194 821	33 543	55 066	265	21	4	44 725	376	10 543
Nijvel	74	74	52 657	9 990	15 386	74	1	-	1 912	-	450
<i>Provincie Brabant</i>	<i>538</i>	<i>836</i>	<i>468 719</i>	<i>89 329</i>	<i>135 436</i>	<i>515</i>	<i>69</i>	<i>6</i>	<i>451 790</i>	<i>551</i>	<i>60 523</i>
Aat	24	24	16 201	3 203	5 281	24	8	-	18 431	-	3 915
Charleroi	139	192	91 687	23 764	32 864	133	24	1	73 490	97	19 549
Bergen	34	36	22 699	4 207	7 413	32	9	1	5 912	85	1 311
Moeskroen	4	4	2 164	333	687	4	1	-	800	-	239
Zinnik	22	23	13 899	2 656	4 368	21	5	-	6 070	-	1 128
Thuin	19	19	11 307	2 134	3 928	19	2	-	987	-	299
Doornik	15	15	10 390	1 891	3 170	15	5	-	3 200	-	976
<i>Provincie Henegouwen</i>	<i>257</i>	<i>313</i>	<i>168 347</i>	<i>38 188</i>	<i>57 711</i>	<i>248</i>	<i>54</i>	<i>2</i>	<i>108 890</i>	<i>182</i>	<i>27 417</i>
Hoei	38	38	22 101	3 385	6 899	38	3	3	7 532	321	2 126
Luik	107	110	73 442	10 965	22 029	104	22	1	144 085	106	24 410
Verviers	62	98	65 556	11 491	20 649	54	23	1	40 681	80	7 500
Borgworm	66	67	32 905	5 082	9 866	65	7	-	7 254	-	1 209
<i>Provincie Luik</i>	<i>273</i>	<i>313</i>	<i>194 004</i>	<i>30 923</i>	<i>59 443</i>	<i>261</i>	<i>55</i>	<i>5</i>	<i>199 552</i>	<i>507</i>	<i>35 245</i>
Hasselt	172	208	260 349	47 495	73 091	166	15	1	42 116	151	9 201
Maaseik	123	138	80 899	13 796	24 230	121	11	1	28 301	189	6 402
Tongeren	81	91	55 739	9 028	16 569	75	8	1	8 883	128	2 314
<i>Provincie Limburg</i>	<i>376</i>	<i>437</i>	<i>396 987</i>	<i>70 319</i>	<i>113 890</i>	<i>362</i>	<i>34</i>	<i>3</i>	<i>79 300</i>	<i>468</i>	<i>17 917</i>
Aarlen	11	11	10 909	2 029	3 449	11	2	-	5 288	-	1 642
Bastenaken	4	4	2 681	376	788	4	7	-	9 234	-	2 259
Marche-en-Famenne	15	15	7 468	1 177	2 274	15	1	-	952	-	296
Neufchâteau	14	14	9 680	1 513	3 127	14	1	-	335	-	84
Virton	15	15	11 352	1 447	3 251	15	1	-	1 613	-	390
<i>Provincie Luxemburg</i>	<i>59</i>	<i>59</i>	<i>42 090</i>	<i>6 542</i>	<i>12 889</i>	<i>59</i>	<i>12</i>	<i>-</i>	<i>17 422</i>	<i>-</i>	<i>4 671</i>
Dinant	45	45	25 346	4 579	8 279	45	10	-	7 863	-	2 136
Namen	116	135	87 385	17 153	28 338	115	22	-	69 296	-	13 006
Philippeville	51	53	25 872	5 420	8 556	49	12	1	43 482	92	10 854
<i>Provincie Namen</i>	<i>212</i>	<i>233</i>	<i>138 603</i>	<i>27 152</i>	<i>45 173</i>	<i>209</i>	<i>44</i>	<i>1</i>	<i>120 641</i>	<i>92</i>	<i>25 996</i>
Aalst	71	84	64 727	10 693	19 217	67	4	1	5 461	158	1 008
Dendermonde	58	60	41 334	7 601	12 377	56	15	4	36 648	640	7 956
Eeklo	100	100	52 194	9 247	14 285	100	7	-	11 383	-	2 140
Gent	151	201	120 110	22 494	35 228	143	40	4	90 046	470	22 171
Oudenaarde	41	48	44 688	7 095	12 705	40	6	1	16 248	160	3 525
Sint-Niklaas	40	40	24 353	4 672	7 266	40	11	1	36 786	99	4 822
<i>Provincie Oost-Vlaanderen</i>	<i>461</i>	<i>533</i>	<i>347 406</i>	<i>61 802</i>	<i>101 078</i>	<i>446</i>	<i>83</i>	<i>11</i>	<i>196 572</i>	<i>1 527</i>	<i>41 622</i>
Brugge	63	92	57 609	10 014	16 989	57	7	-	24 442	-	5 237
Diksmuide	27	27	11 941	2 639	3 602	27	18	-	29 536	-	6 966
Ieper	41	41	33 455	5 566	9 688	41	21	1	28 205	168	6 860
Kortrijk	67	144	86 163	16 817	26 968	56	22	3	101 145	526	19 188
Oostende	32	61	27 368	5 161	8 415	28	8	1	22 550	101	4 835
Roeselare	76	84	55 166	9 910	16 632	74	11	2	26 900	269	6 639
Tielt	61	61	32 777	7 005	10 211	61	11	1	19 511	120	4 745
Veurne	31	117	36 152	7 702	10 598	28	12	-	10 376	-	2 693
<i>Provincie West-Vlaanderen</i>	<i>398</i>	<i>627</i>	<i>340 631</i>	<i>64 814</i>	<i>103 103</i>	<i>372</i>	<i>110</i>	<i>8</i>	<i>262 665</i>	<i>1 184</i>	<i>57 163</i>
<i>Het Rijk</i>	<i>3 136</i>	<i>4 169</i>	<i>2 562 201</i>	<i>470 584</i>	<i>773 807</i>	<i>3 012</i>	<i>549</i>	<i>52</i>	<i>1 914 856</i>	<i>6 179</i>	<i>361 772</i>
Vlaams gewest	2 237	2 879	1 875 210	335 826	555 329	2 151	373	44	1 194 815	5 398	247 211
Waals gewest	875	992	595 701	112 795	190 602	851	166	8	448 417	781	93 779
Brussels gewest	24	298	91 290	21 963	27 876	10	10	-	271 624	-	20 782

(1) Gerectificeerde cijfers.

(2) De gegevens betreffende dit type van gebouw zijn reeds in de voorgaande kolommen opgenomen.

STATISTIEK VAN DE NIEUWE BEGONNEN GEBOUWEN (1)

Maand : oktober 1980

Arrondissementen	WOONGEBOUWEN					NIET-WOONGEBOUWEN					
	Totaal aantal		Ruimte (in m ³)	Oppervlakte (in m ²)		Aantal gebouwen met 1 woning (2)	Totaal aantal		Ruimte (in m ³)	Oppervlakte (in m ²)	
	gebouwen	woningen		bewoonbare	totale		gebouwen	woningen		bewoonbare	totale
Antwerpen	95	188	97 561	20 084	30 882	85	28	5	157 754	550	29 263
Mechelen	52	71	43 649	7 330	13 063	46	12	2	34 427	356	7 429
Turnhout	169	182	111 320	18 959	33 282	167	35	3	107 620	373	27 767
<i>Provincie Antwerpen</i>	<i>316</i>	<i>441</i>	<i>252 530</i>	<i>46 373</i>	<i>77 227</i>	<i>298</i>	<i>75</i>	<i>10</i>	<i>299 801</i>	<i>1 279</i>	<i>64 459</i>
Brussel-Hoofdstad	32	519	209 492	42 505	60 332	25	3	-	71 092	-	12 003
Halle-Vilvoorde	124	131	95 870	17 295	26 927	120	15	4	24 470	452	5 482
Leuven	91	99	76 210	12 793	21 562	89	11	1	13 260	141	3 572
Nijvel	61	69	41 453	8 395	12 290	57	18	1	282 091	66	49 987
<i>Provincie Brabant</i>	<i>308</i>	<i>818</i>	<i>423 025</i>	<i>80 988</i>	<i>121 111</i>	<i>291</i>	<i>47</i>	<i>6</i>	<i>390 913</i>	<i>659</i>	<i>71 044</i>
Aat	-	-	-	-	-	-	-	-	-	-	-
Charleroi	36	38	24 667	4 534	8 233	34	19	-	12 471	-	3 700
Bergen	35	35	18 592	3 708	5 923	35	13	-	29 818	-	6 077
Moeskroen	9	13	4 894	1 171	1 718	8	3	-	763	-	247
Zinnik	23	30	20 271	3 566	6 023	22	9	-	4 962	-	1 329
Thuin	38	41	20 653	4 064	6 623	37	5	1	4 675	93	1 097
Doornik	58	102	41 749	9 757	14 672	57	12	-	13 926	-	3 041
<i>Provincie Henegouwen</i>	<i>199</i>	<i>259</i>	<i>130 826</i>	<i>26 800</i>	<i>43 192</i>	<i>193</i>	<i>61</i>	<i>1</i>	<i>66 615</i>	<i>93</i>	<i>15 491</i>
Hoei	3	4	1 587	280	505	2	4	-	10 707	-	1 616
Luik	69	156	82 440	12 455	26 119	65	18	2	83 248	148	16 184
Verviers	27	27	16 776	2 715	5 373	27	14	1	33 115	68	5 189
Borgworm	12	12	7 739	1 185	2 233	12	5	-	6 540	-	1 330
<i>Provincie Luik</i>	<i>111</i>	<i>199</i>	<i>108 542</i>	<i>16 635</i>	<i>34 230</i>	<i>106</i>	<i>41</i>	<i>3</i>	<i>133 610</i>	<i>216</i>	<i>24 319</i>
Hasselt	111	136	78 831	13 613	23 722	106	17	23	66 334	3 763	17 363
Maaseik	58	63	37 990	6 329	11 137	55	13	2	78 456	271	15 574
Tongeren	76	82	51 926	8 965	15 484	75	9	3	39 541	294	7 825
<i>Provincie Limburg</i>	<i>245</i>	<i>281</i>	<i>168 747</i>	<i>28 907</i>	<i>50 343</i>	<i>236</i>	<i>39</i>	<i>28</i>	<i>184 331</i>	<i>4 328</i>	<i>40 762</i>
Aarlen	4	4	3 786	479	1 080	4	2	-	2 515	-	503
Bastenaken	13	13	7 729	1 116	2 430	13	5	-	8 280	-	2 136
Marche-en-Famenne	16	16	9 365	1 456	2 946	16	7	1	7 495	101	1 921
Neufchâteau	19	19	13 672	2 007	4 163	19	10	1	10 162	120	2 678
Virton	6	6	5 584	724	1 620	6	5	-	60 855	-	6 487
<i>Provincie Luxemburg</i>	<i>58</i>	<i>58</i>	<i>40 136</i>	<i>5 782</i>	<i>12 239</i>	<i>58</i>	<i>29</i>	<i>2</i>	<i>89 307</i>	<i>221</i>	<i>13 725</i>
Dinant	26	26	14 631	2 710	4 865	26	4	1	1 676	65	524
Namen	63	75	41 745	8 304	13 297	62	6	-	1 568	-	556
Philippeville	11	11	5 138	1 039	1 489	11	1	-	1 525	-	388
<i>Provincie Namen</i>	<i>100</i>	<i>112</i>	<i>61 514</i>	<i>12 053</i>	<i>19 651</i>	<i>99</i>	<i>11</i>	<i>1</i>	<i>4 769</i>	<i>65</i>	<i>1 468</i>
Aalst	95	101	51 125	10 605	16 334	93	18	2	59 655	431	13 864
Dendermonde	63	71	41 263	8 455	12 689	62	8	1	35 712	120	7 771
Eeklo	13	13	10 253	1 646	2 770	13	11	-	27 284	-	5 158
Gent	103	117	80 644	14 927	23 586	98	31	2	102 035	189	16 408
Oudenaarde	46	49	27 500	5 506	7 884	44	8	2	57 911	335	11 837
Sint-Niklaas	151	168	133 565	25 670	39 614	147	24	2	78 778	306	24 602
<i>Provincie Oost-Vlaanderen</i>	<i>471</i>	<i>519</i>	<i>344 350</i>	<i>66 809</i>	<i>102 877</i>	<i>457</i>	<i>100</i>	<i>9</i>	<i>361 375</i>	<i>1 381</i>	<i>79 640</i>
Brugge	64	91	59 676	10 565	17 062	58	9	1	10 430	100	2 563
Diksmuide	6	6	4 423	702	1 212	6	6	-	13 619	-	3 416
Ieper	87	109	51 726	10 656	16 006	85	17	-	23 475	-	5 633
Kortrijk	150	156	85 574	17 464	25 845	148	14	1	23 701	95	5 209
Oostende	30	54	31 328	5 420	9 136	24	6	1	24 751	144	5 071
Roeselare	25	25	18 831	3 540	5 498	25	13	2	41 068	451	8 506
Tielt	41	69	34 931	6 028	9 941	39	19	2	21 076	290	5 680
Veurne	103	118	24 184	7 029	8 861	102	7	1	18 900	90	3 884
<i>Provincie West-Vlaanderen</i>	<i>506</i>	<i>628</i>	<i>310 673</i>	<i>61 404</i>	<i>93 561</i>	<i>487</i>	<i>91</i>	<i>8</i>	<i>177 020</i>	<i>1 170</i>	<i>39 962</i>
<i>Het Rijk</i>	<i>2 314</i>	<i>3 315</i>	<i>1 840 343</i>	<i>345 751</i>	<i>554 431</i>	<i>2 225</i>	<i>494</i>	<i>68</i>	<i>1 707 741</i>	<i>9 412</i>	<i>350 870</i>
Vlaams gewest	1 753	2 099	1 248 380	233 581	372 497	1 687	331	60	1 060 257	8 751	233 877
Waaals gewest	529	697	382 471	69 665	121 602	513	160	8	576 392	661	104 990
Brussels gewest	32	519	209 492	42 505	60 332	25	3	-	71 092	-	12 003

(1) Gerechtificeerde cijfers.

(2) De gegevens betreffende dit type van gebouw zijn reeds in de voorgaande kolommen opgenomen.

STATISTIEK VAN DE NIEUWE BEGONNEN GEBOUWEN (1)

Maand : november 1980

Arrondissementen	WOONGEBOUWEN						NIET-WOONGEBOUWEN					
	Totaal aantal		Ruimte (in m ³)	Oppervlakte (in m ²)		Aantal gebouwen met 1 woning (2)	Totaal aantal		Ruimte (in m ³)	Oppervlakte (in m ²)		
	gebouwen	woningen		bewoonbare	totale		gebouwen	woningen		bewoonbare	totale	
Antwerpen	87	105	56 308	9 896	18 294	82	13	1	34 630	114	9 925	
Mechelen	75	79	43 315	7 605	13 648	72	13	-	51 766	-	10 573	
Turnhout	58	58	41 204	6 621	12 145	58	9	-	33 027	-	6 018	
<i>Provincie Antwerpen</i>	<i>220</i>	<i>242</i>	<i>140 827</i>	<i>24 122</i>	<i>44 087</i>	<i>212</i>	<i>35</i>	<i>1</i>	<i>119 423</i>	<i>114</i>	<i>26 516</i>	
Brussel-Hoofdstad	6	13	6 104	1 136	1 751	5	5	1	6 713	74	2 080	
Halle-Vilvoorde	71	81	57 066	10 225	16 284	67	10	1	702 369	173	62 179	
Leuven	76	77	58 912	10 885	17 087	75	15	2	65 552	177	12 402	
Nijvel	131	169	87 265	17 271	26 304	126	7	-	19 702	-	3 757	
<i>Provincie Brabant</i>	<i>284</i>	<i>340</i>	<i>209 347</i>	<i>39 517</i>	<i>61 426</i>	<i>273</i>	<i>37</i>	<i>4</i>	<i>794 336</i>	<i>424</i>	<i>80 418</i>	
Aat	15	15	8 335	1 533	2 487	15	8	-	11 441	-	2 762	
Charleroi	76	108	44 669	11 025	15 226	67	14	-	24 776	-	5 367	
Bergen	81	198	66 920	17 817	25 313	76	8	-	38 126	-	5 351	
Moeskroen	4	4	2 560	535	1 100	4	-	-	-	-	-	
Zinnik	30	33	22 183	4 144	6 893	28	5	-	7 534	-	1 864	
Thuin	31	31	22 727	4 603	7 705	31	24	-	84 007	-	13 729	
Doornik	14	35	15 383	3 566	5 189	13	12	-	51 096	-	9 228	
<i>Provincie Henegouwen</i>	<i>251</i>	<i>424</i>	<i>182 777</i>	<i>43 223</i>	<i>63 913</i>	<i>234</i>	<i>71</i>	<i>-</i>	<i>216 980</i>	<i>-</i>	<i>38 301</i>	
Hoei	35	35	21 446	3 124	6 514	35	12	1	8 843	87	2 355	
Luik	176	193	97 207	16 097	30 457	171	23	2	38 633	154	9 645	
Verviers	39	39	26 774	3 754	7 759	39	18	-	20 935	-	4 788	
Borgworm	11	11	6 961	950	2 021	11	2	-	538	-	185	
<i>Provincie Luik</i>	<i>261</i>	<i>278</i>	<i>152 388</i>	<i>23 925</i>	<i>46 751</i>	<i>256</i>	<i>55</i>	<i>3</i>	<i>68 949</i>	<i>241</i>	<i>16 973</i>	
Hasselt	34	34	23 509	4 035	7 098	34	3	1	5 077	206	973	
Maaseik	40	40	25 915	4 295	7 583	40	11	-	86 342	-	14 045	
Tongeren	81	81	51 086	8 854	15 110	81	7	-	23 162	-	4 519	
<i>Provincie Limburg</i>	<i>155</i>	<i>155</i>	<i>100 510</i>	<i>17 184</i>	<i>29 791</i>	<i>155</i>	<i>21</i>	<i>1</i>	<i>114 581</i>	<i>206</i>	<i>19 537</i>	
Aarlen	19	36	19 670	3 160	6 685	17	2	-	10 020	-	2 015	
Bastenaken	9	9	7 025	1 019	2 128	9	1	-	510	-	198	
Marche-en-Famenne	35	37	22 325	3 372	6 874	34	6	-	10 202	-	2 300	
Neufchâteau	45	45	33 164	4 827	9 911	45	15	1	26 183	88	4 608	
Virton	1	1	516	82	165	1	1	-	975	-	324	
<i>Provincie Luxemburg</i>	<i>109</i>	<i>128</i>	<i>82 700</i>	<i>12 460</i>	<i>25 763</i>	<i>106</i>	<i>25</i>	<i>1</i>	<i>47 890</i>	<i>88</i>	<i>9 445</i>	
Dinant	29	29	20 430	3 650	6 806	29	15	-	34 407	-	6 451	
Namen	67	67	46 240	8 872	15 248	67	29	2	68 082	200	12 131	
Philippeville	10	10	6 098	1 240	2 387	10	2	-	2 589	-	473	
<i>Provincie Namen</i>	<i>106</i>	<i>106</i>	<i>72 768</i>	<i>13 762</i>	<i>24 441</i>	<i>106</i>	<i>46</i>	<i>2</i>	<i>105 078</i>	<i>200</i>	<i>19 055</i>	
Aalst	180	182	109 777	22 682	32 672	179	13	-	26 646	-	5 102	
Dendermonde	51	51	30 813	6 251	9 187	51	11	-	28 407	-	4 734	
Eeklo	68	72	35 403	6 357	11 162	66	10	-	44 305	-	7 884	
Gent	96	131	72 131	13 794	22 070	86	30	-	192 683	-	41 093	
Oudenaarde	13	63	19 563	3 807	5 989	10	9	-	19 156	-	4 190	
Sint-Niklaas	78	80	51 744	9 871	15 952	76	17	1	30 136	123	8 249	
<i>Provincie Oost-Vlaanderen</i>	<i>486</i>	<i>579</i>	<i>319 431</i>	<i>62 762</i>	<i>97 032</i>	<i>488</i>	<i>90</i>	<i>1</i>	<i>341 333</i>	<i>123</i>	<i>71 252</i>	
Brugge	29	93	44 060	7 986	14 443	27	5	1	7 764	144	1 752	
Diksmuide	5	5	4 189	764	1 217	5	2	-	83 254	-	20 057	
Ieper	17	17	11 135	2 164	3 386	17	8	-	9 314	-	2 692	
Kortrijk	81	96	54 468	10 842	16 062	78	16	4	141 538	593	18 597	
Oostende	19	102	31 682	6 311	9 083	13	6	2	3 245	172	950	
Roeselare	12	15	9 038	1 719	2 735	11	6	1	23 357	91	3 000	
Tielt	35	35	19 255	3 791	5 763	35	12	-	21 909	-	5 207	
Veurne	13	13	9 866	1 855	3 016	13	12	-	23 655	-	4 804	
<i>Provincie West-Vlaanderen</i>	<i>211</i>	<i>376</i>	<i>183 693</i>	<i>35 432</i>	<i>55 705</i>	<i>199</i>	<i>67</i>	<i>8</i>	<i>314 016</i>	<i>1 000</i>	<i>57 059</i>	
<i>Het Rijk</i>	<i>2 083</i>	<i>2 628</i>	<i>1 444 441</i>	<i>272 387</i>	<i>448 909</i>	<i>2 009</i>	<i>447</i>	<i>21</i>	<i>2 122 586</i>	<i>2 396</i>	<i>338 556</i>	
Vlaams gewest	1 219	1 510	860 439	160 610	259 986	1 176	238	14	1 657 274	1 793	248 945	
Waaals gewest	858	1 105	577 898	110 641	187 172	828	204	6	458 599	529	87 531	
Brussels gewest	6	13	6 104	1 136	1 751	5	5	1	6 713	74	2 080	

(1) Gecertificeerde cijfers

(2) De gegevens betreffende dit type van gebouw zijn reeds in de voorgaande kolommen opgenomen.

STATISTIEK VAN DE NIEUWE BEGONNEN GEBOUWEN (1)

Maand : december 1980

Arrondissementen	WOONGEBOUWEN						NIET-WOONGEBOUWEN					
	Totaal aantal		Ruimte (in m ³)	Oppervlakte (in m ²)		Aantal gebouwen met 1 woning (2)	Totaal aantal		Ruimte (in m ³)	Oppervlakte (in m ²)		
	gebouwen	woningen		bewoonbare	totale		gebouwen	woningen		bewoonbare	totale	
Antwerpen	97	120	67 397	12 010	20 504	90	24	4	488 538	610	72 585	
Mechelen	86	88	48 692	8 907	14 948	85	5	-	23 533	-	4 490	
Turnhout	48	49	34 996	5 435	10 543	47	15	2	47 997	308	10 546	
<i>Provincie Antwerpen</i>	<i>231</i>	<i>257</i>	<i>151 085</i>	<i>26 352</i>	<i>45 995</i>	<i>222</i>	<i>44</i>	<i>6</i>	<i>560 068</i>	<i>918</i>	<i>87 621</i>	
Brussel-Hoofdstad	4	4	3 170	577	886	4	2	3	34 395	201	8 041	
Halle-Vilvoorde	85	87	58 575	10 768	16 828	83	12	4	54 922	400	11 226	
Leuven	49	52	37 415	6 452	10 816	47	6	-	10 265	-	2 380	
Nijvel	137	177	101 684	19 721	30 150	132	23	5	110 838	300	17 607	
<i>Provincie Brabant</i>	<i>275</i>	<i>320</i>	<i>200 844</i>	<i>37 518</i>	<i>58 680</i>	<i>266</i>	<i>43</i>	<i>12</i>	<i>210 420</i>	<i>901</i>	<i>39 254</i>	
Aat	4	4	2 432	408	772	4	1	-	134	-	40	
Charleroi	26	97	35 791	8 624	12 133	25	18	1	30 728	83	6 506	
Bergen	57	83	39 334	8 099	11 721	55	6	-	10 990	-	2 057	
Moeskroen	3	3	2 542	520	826	3	1	-	20 996	-	3 037	
Zinnik	29	29	18 076	3 563	5 975	29	9	-	9 504	-	2 528	
Thuin	26	31	17 817	3 294	5 940	24	7	-	3 926	-	744	
Doornik	7	7	4 248	765	1 292	7	5	-	1 969	-	474	
<i>Provincie Henegouwen</i>	<i>152</i>	<i>254</i>	<i>120 240</i>	<i>25 273</i>	<i>38 659</i>	<i>147</i>	<i>47</i>	<i>1</i>	<i>78 247</i>	<i>83</i>	<i>15 386</i>	
Hoei	8	8	5 812	808	1 680	8	4	-	12 478	-	2 183	
Luik	54	78	41 860	7 369	13 311	51	7	-	20 298	-	4 353	
Verviers	27	54	23 636	3 906	7 586	23	8	-	22 075	-	4 315	
Borgworm	7	7	4 379	652	1 317	7	2	-	974	-	183	
<i>Provincie Luik</i>	<i>96</i>	<i>147</i>	<i>75 687</i>	<i>12 735</i>	<i>23 894</i>	<i>89</i>	<i>21</i>	<i>-</i>	<i>55 825</i>	<i>-</i>	<i>11 034</i>	
Hasselt	29	32	18 680	3 082	5 607	28	1	-	126	-	42	
Maaseik	41	45	27 671	4 698	8 647	39	7	3	19 269	443	4 804	
Tongeren	21	21	16 004	2 548	4 595	21	2	1	7 676	210	2 518	
<i>Provincie Limburg</i>	<i>91</i>	<i>98</i>	<i>62 355</i>	<i>10 328</i>	<i>18 849</i>	<i>88</i>	<i>10</i>	<i>4</i>	<i>27 071</i>	<i>653</i>	<i>7 364</i>	
Aarlen	1	1	1 000	112	279	1	1	-	528	-	176	
Bastenaken	11	11	7 759	1 065	2 294	11	9	-	21 756	-	4 556	
Marche-en-Famenne	16	16	8 006	1 248	2 489	16	5	-	10 133	-	2 354	
Neufchâteau	3	3	2 179	331	633	3	-	-	-	-	-	
Virton	29	29	15 067	2 175	4 472	29	4	-	8 224	-	1 513	
<i>Provincie Luxemburg</i>	<i>60</i>	<i>60</i>	<i>34 011</i>	<i>4 931</i>	<i>10 167</i>	<i>60</i>	<i>19</i>	<i>-</i>	<i>40 641</i>	<i>-</i>	<i>8 599</i>	
Dinant	32	32	16 813	3 271	5 655	32	12	-	17 432	-	3 628	
Namen	70	76	42 459	9 258	14 682	68	10	1	11 814	50	2 447	
Philippeville	7	7	3 518	827	1 171	7	4	-	1 681	-	426	
<i>Provincie Namen</i>	<i>109</i>	<i>115</i>	<i>62 790</i>	<i>13 356</i>	<i>21 508</i>	<i>107</i>	<i>26</i>	<i>1</i>	<i>30 927</i>	<i>50</i>	<i>6 501</i>	
Aalst	16	16	11 863	2 059	3 590	16	4	-	23 080	-	4 645	
Dendermonde	29	34	24 530	4 656	7 209	27	4	-	5 750	-	1 212	
Eeklo	3	4	2 082	567	714	2	1	-	1 401	-	452	
Gent	56	66	41 250	8 159	12 532	51	15	-	31 345	-	6 231	
Oudenaarde	2	2	1 821	276	494	2	1	-	1 225	-	377	
Sint-Niklaas	13	13	12 555	2 080	3 593	13	8	-	18 435	-	5 311	
<i>Provincie Oost-Vlaanderen</i>	<i>119</i>	<i>135</i>	<i>94 101</i>	<i>17 797</i>	<i>28 132</i>	<i>111</i>	<i>33</i>	<i>-</i>	<i>81 236</i>	<i>-</i>	<i>18 228</i>	
Brugge	85	194	94 270	17 985	28 642	77	30	5	53 625	488	13 122	
Diksmuide	6	6	4 719	1 136	1 455	6	2	-	3 280	-	664	
Ieper	12	43	18 519	4 489	5 968	11	14	2	19 621	229	5 351	
Kortrijk	61	65	37 999	7 592	11 726	59	17	3	82 828	369	13 396	
Oostende	20	23	13 434	2 753	4 160	18	8	-	4 250	-	1 173	
Roeselare	22	24	15 701	2 902	4 768	21	5	-	6 606	-	1 568	
Tielt	3	3	2 946	446	830	3	6	-	7 890	-	2 083	
Veurne	5	5	3 031	645	888	5	6	4	16 086	176	4 169	
<i>Provincie West-Vlaanderen</i>	<i>214</i>	<i>363</i>	<i>190 619</i>	<i>37 948</i>	<i>58 437</i>	<i>200</i>	<i>88</i>	<i>14</i>	<i>194 186</i>	<i>1 262</i>	<i>41 526</i>	
<i>Het Rijk</i>	<i>1 347</i>	<i>1 749</i>	<i>991 732</i>	<i>186 238</i>	<i>304 321</i>	<i>1 290</i>	<i>331</i>	<i>38</i>	<i>1 278 621</i>	<i>3 867</i>	<i>235 513</i>	
Vlaams gewest	789	992	594 150	109 645	179 057	751	193	28	927 748	3 233	168 345	
Waals gewest	554	753	394 412	76 016	124 378	535	136	7	316 478	433	59 127	
Brussels gewest	4	4	3 170	577	886	4	2	3	34 395	201	8 041	

(1) Gecorrigeerde cijfers.

(2) De gegevens betreffende dit type van gebouw zijn reeds in de voorgaande kolommen opgenomen.

STATISTIEK VAN DE NIEUWE BEGONNEN GEBOUWEN

Maand : januari 1981

Arrondissementen	WOONGEBOUWEN					NIET-WOONGEBOUWEN					
	Totaal aantal		Ruimte (in m ³)	Oppervlakte (in m ²)		Aantal gebouwen met 1 woning (1)	Totaal aantal		Ruimte (in m ³)	Oppervlakte (in m ²)	
	gebouwen	woningen		bewoonbare	totale		gebouwen	woningen		bewoonbare	totale
Antwerpen	63	235	114 747	20 482	35 166	53	18	-	78 269	-	12 382
Mechelen	34	46	33 338	4 700	10 074	33	9	4	44 948	387	8 242
Turnhout	49	50	31 461	5 287	9 473	48	10	1	57 478	158	15 105
<i>Provincie Antwerpen</i>	<i>146</i>	<i>331</i>	<i>179 546</i>	<i>30 469</i>	<i>54 713</i>	<i>134</i>	<i>37</i>	<i>5</i>	<i>180 695</i>	<i>545</i>	<i>35 729</i>
Brussel-Hoofdstad	12	34	60 972	14 485	17 723	9	5	1	66 269	98	12 160
Halle-Vilvoorde	72	80	43 549	9 066	13 783	70	9	-	98 756	-	20 527
Leuven	55	55	41 149	7 358	11 719	55	5	-	14 954	-	3 748
Nijvel	169	257	130 577	26 465	38 211	161	19	1	41 715	201	9 565
<i>Provincie Brabant</i>	<i>308</i>	<i>426</i>	<i>276 247</i>	<i>57 374</i>	<i>81 436</i>	<i>295</i>	<i>38</i>	<i>2</i>	<i>221 694</i>	<i>299</i>	<i>46 000</i>
Aat	8	8	4 404	909	1 406	8	-	-	-	-	-
Charleroi	10	13	7 017	1 364	2 337	9	3	-	464	-	180
Bergen	8	8	4 545	783	1 483	8	1	-	280	-	91
Moeskroen	8	8	5 860	1 076	1 904	8	1	-	344	-	103
Zinnik	5	5	3 076	496	990	5	2	-	374	-	121
Thuin	16	16	13 446	2 335	4 025	16	12	1	27 376	140	6 271
Doornik	5	5	4 011	824	1 363	5	4	-	26 676	-	4 521
<i>Provincie Henegouwen</i>	<i>60</i>	<i>63</i>	<i>42 359</i>	<i>7 787</i>	<i>13 508</i>	<i>59</i>	<i>23</i>	<i>1</i>	<i>55 514</i>	<i>140</i>	<i>11 287</i>
Hoei	44	47	25 048	3 845	7 982	42	7	-	17 348	-	1 949
Luik	66	157	67 113	11 497	21 943	58	24	-	186 669	-	25 910
Verviers	87	87	56 394	8 188	16 628	87	20	2	19 105	175	4 810
Borgworm	13	13	7 131	1 140	2 287	13	3	1	4 199	75	906
<i>Provincie Luik</i>	<i>210</i>	<i>304</i>	<i>155 686</i>	<i>24 670</i>	<i>48 840</i>	<i>200</i>	<i>54</i>	<i>3</i>	<i>227 321</i>	<i>250</i>	<i>33 575</i>
Hasselt	57	57	30 844	5 578	9 916	57	6	1	22 468	114	4 954
Maaseik	37	37	25 034	4 179	7 395	37	4	1	9 786	95	2 114
Tongeren	11	11	5 713	1 056	1 668	11	2	-	2 582	-	592
<i>Provincie Limburg</i>	<i>105</i>	<i>105</i>	<i>61 591</i>	<i>10 813</i>	<i>18 979</i>	<i>105</i>	<i>12</i>	<i>2</i>	<i>34 836</i>	<i>209</i>	<i>7 660</i>
Aarlen	3	3	1 660	283	529	3	-	-	-	-	-
Bastenaken	5	5	3 894	584	1 170	5	5	-	4 981	-	1 207
Marche-en-Famenne	15	15	8 072	1 283	2 551	15	8	-	8 486	-	1 964
Neufchâteau	48	48	27 414	4 148	8 654	48	5	-	6 285	-	1 380
Virton	33	33	17 496	2 717	5 702	33	1	-	811	-	151
<i>Provincie Luxemburg</i>	<i>104</i>	<i>104</i>	<i>58 536</i>	<i>9 015</i>	<i>18 606</i>	<i>104</i>	<i>19</i>	<i>-</i>	<i>20 563</i>	<i>-</i>	<i>4 702</i>
Dinant	46	46	22 918	4 808	7 559	46	11	1	23 519	95	5 129
Namen	36	36	22 122	4 555	7 087	36	8	17	25 308	1 582	7 396
Philippeville	7	7	7 304	1 515	2 394	7	3	-	5 183	-	1 102
<i>Provincie Namen</i>	<i>89</i>	<i>89</i>	<i>52 344</i>	<i>10 878</i>	<i>17 040</i>	<i>89</i>	<i>22</i>	<i>18</i>	<i>54 010</i>	<i>1 677</i>	<i>13 627</i>
Aalst	76	76	46 851	9 299	14 457	76	9	-	29 272	-	6 177
Dendermonde	73	74	39 806	7 778	12 036	72	16	-	38 394	-	9 977
Eeklo	5	6	3 506	545	946	4	6	-	12 258	-	2 967
Gent	67	79	54 994	10 176	16 637	61	37	8	106 464	886	24 116
Oudenaarde	111	111	58 099	11 730	18 063	111	5	-	10 645	-	2 769
Sint-Niklaas	15	18	10 715	2 086	3 253	13	5	-	4 344	-	1 121
<i>Provincie Oost-Vlaanderen</i>	<i>347</i>	<i>364</i>	<i>213 971</i>	<i>41 614</i>	<i>65 392</i>	<i>337</i>	<i>78</i>	<i>8</i>	<i>201 377</i>	<i>886</i>	<i>47 127</i>
Brugge	57	136	61 100	11 917	18 714	54	12	-	25 245	-	6 204
Diksmuide	7	7	6 745	1 208	1 986	7	1	-	11 500	-	3 275
Ieper	7	7	5 451	803	1 644	7	9	2	15 139	246	3 485
Kortrijk	20	22	11 567	2 377	3 485	19	8	-	49 447	-	11 530
Oostende	17	33	17 312	3 391	5 095	16	4	1	7 485	99	1 251
Roeselare	11	17	11 001	1 799	3 090	8	2	1	5 255	180	1 231
Tielt	8	20	9 847	2 243	3 193	6	9	1	11 044	151	2 557
Veurne	5	9	4 209	742	1 233	3	-	-	-	-	-
<i>Provincie West-Vlaanderen</i>	<i>132</i>	<i>251</i>	<i>127 232</i>	<i>24 480</i>	<i>38 440</i>	<i>120</i>	<i>45</i>	<i>5</i>	<i>125 115</i>	<i>676</i>	<i>29 533</i>
<i>Het Rijk</i>	<i>1 501</i>	<i>2 037</i>	<i>1 167 512</i>	<i>217 100</i>	<i>356 854</i>	<i>1 443</i>	<i>328</i>	<i>44</i>	<i>1 121 125</i>	<i>4 682</i>	<i>229 240</i>
Vlaams gewest	857	1 186	667 038	123 800	203 026	821	186	20	655 733	2 316	144 324
Waals gewest	632	817	439 502	78 815	136 205	613	137	23	399 123	2 268	72 756
Brussels gewest	12	34	60 972	14 485	17 723	9	5	1	66 269	98	12 160

(1) De gegevens betreffende dit type van gebouw zijn reeds in de voorgaande kolommen opgenomen.

STATISTIEK VAN DE NIEUWE BEGONNEN GEBOUWEN

Maand : februari 1981

Arrondissementen	WOONGEBOUWEN					NIET-WOONGEBOUWEN					
	Totaal aantal		Ruimte (in m ³)	Oppervlakte (in m ²)		Aantal gebouwen met 1 woning (1)	Totaal aantal		Ruimte (in m ³)	Oppervlakte (in m ²)	
	gebouwen	woningen		bewoonbare	totale		gebouwen	woningen		bewoonbare	totale
Antwerpen	75	77	44 110	7 618	13 039	73	10	3	36 809	408	7 809
Mechelen	34	35	22 547	3 827	6 473	33	6	1	10 194	195	2 270
Turnhout	110	115	58 773	10 077	16 508	109	10	3	34 764	362	8 273
<i>Provincie Antwerpen</i>	<i>219</i>	<i>227</i>	<i>125 430</i>	<i>21 522</i>	<i>36 020</i>	<i>215</i>	<i>26</i>	<i>7</i>	<i>81 767</i>	<i>965</i>	<i>18 352</i>
Brussel-Hoofdstad	2	86	29 787	5 580	7 872	-	4	1	11 288	69	3 980
Halle-Vilvoorde	101	109	62 769	12 647	18 547	99	12	2	18 068	186	3 225
Leuven	28	35	22 688	4 006	6 531	26	6	-	16 523	-	3 444
Nijvel	25	29	19 119	3 361	5 563	24	2	-	2 228	-	600
<i>Provincie Brabant</i>	<i>156</i>	<i>259</i>	<i>134 363</i>	<i>25 594</i>	<i>38 513</i>	<i>149</i>	<i>24</i>	<i>3</i>	<i>48 107</i>	<i>255</i>	<i>11 249</i>
Aat	3	3	1 572	388	566	3	1	-	175	-	50
Charleroi	7	7	4 116	780	1 357	7	11	1	23 499	94	4 821
Bergen	19	31	11 390	2 314	3 795	18	4	-	5 646	-	1 050
Moeskroen	50	50	16 748	3 622	4 820	50	4	1	10 300	75	2 503
Zinnik	7	7	5 178	1 007	1 572	7	3	-	1 429	-	307
Thuin	12	12	6 676	1 423	2 065	12	-	-	-	-	-
Doornik	6	6	3 493	722	1 243	6	5	1	38 151	56	9 482
<i>Provincie Henegouwen</i>	<i>104</i>	<i>116</i>	<i>49 173</i>	<i>10 256</i>	<i>15 418</i>	<i>103</i>	<i>28</i>	<i>3</i>	<i>79 200</i>	<i>225</i>	<i>18 213</i>
Hoei	3	3	2 494	341	706	3	2	-	4 530	-	991
Luik	31	227	108 694	14 905	35 296	28	7	-	5 732	-	1 440
Verviers	27	28	19 242	2 883	5 705	26	17	-	24 515	-	7 918
Borgworm	10	10	5 355	855	1 640	10	4	-	16 783	-	1 770
<i>Provincie Luik</i>	<i>71</i>	<i>268</i>	<i>135 785</i>	<i>18 984</i>	<i>43 347</i>	<i>67</i>	<i>30</i>	<i>-</i>	<i>51 560</i>	<i>-</i>	<i>12 119</i>
Hasselt	30	36	24 172	4 015	7 239	29	6	3	55 045	412	9 281
Maaseik	26	26	17 748	2 855	5 162	26	3	-	5 409	-	1 183
Tongeren	22	22	15 871	2 607	4 482	22	2	1	1 508	97	533
<i>Provincie Limburg</i>	<i>78</i>	<i>84</i>	<i>57 791</i>	<i>9 477</i>	<i>16 883</i>	<i>77</i>	<i>11</i>	<i>4</i>	<i>61 962</i>	<i>509</i>	<i>10 997</i>
Aarlen	2	2	1 605	210	496	2	1	-	5 056	-	898
Bastenaken	11	11	7 567	1 052	2 304	11	6	-	5 518	-	1 482
Marche-en-Famenne	2	2	1 800	250	566	2	-	-	-	-	-
Neufchâteau	7	7	4 747	683	1 448	7	-	-	-	-	-
Virton	-	-	-	-	-	-	1	-	2 980	-	450
<i>Provincie Luxemburg</i>	<i>22</i>	<i>22</i>	<i>15 719</i>	<i>2 195</i>	<i>4 814</i>	<i>22</i>	<i>8</i>	<i>-</i>	<i>13 554</i>	<i>-</i>	<i>2 830</i>
Dinant	21	21	11 433	2 085	3 695	21	11	1	19 739	140	3 804
Namen	14	16	9 608	2 043	3 362	13	3	-	3 644	-	655
Philippeville	19	19	11 053	2 061	3 817	19	2	-	1 163	-	411
<i>Provincie Namen</i>	<i>54</i>	<i>56</i>	<i>32 094</i>	<i>6 189</i>	<i>10 874</i>	<i>53</i>	<i>16</i>	<i>1</i>	<i>24 546</i>	<i>140</i>	<i>4 870</i>
Aalst	27	27	21 730	3 746	6 518	27	4	-	19 747	-	3 354
Dendermonde	37	37	24 924	4 705	7 638	37	8	1	62 736	80	6 981
Eeklo	11	11	7 083	1 435	2 130	11	3	-	2 193	-	491
Oostende	55	128	75 818	15 324	22 090	49	25	1	176 720	120	33 924
Gent	4	4	2 692	547	859	4	3	1	5 316	259	1 376
Oudenaarde	34	41	23 201	4 274	7 068	33	5	-	6 980	-	1 965
Sint-Niklaas	34	41	23 201	4 274	7 068	33	5	-	6 980	-	1 965
<i>Provincie Oost-Vlaanderen</i>	<i>168</i>	<i>248</i>	<i>155 448</i>	<i>30 031</i>	<i>46 303</i>	<i>161</i>	<i>48</i>	<i>3</i>	<i>273 692</i>	<i>459</i>	<i>48 091</i>
Brugge	75	185	87 688	16 175	25 297	67	10	1	7 841	114	1 618
Diksmuide	5	5	4 565	673	1 414	5	3	-	3 596	-	960
Ieper	17	17	11 600	2 280	3 760	17	1	-	6 478	-	1 208
Kortrijk	50	66	28 596	6 793	9 420	48	6	1	12 431	110	2 732
Oostende	55	81	33 058	6 879	10 001	54	9	-	30 483	-	3 100
Roeselare	20	21	16 645	3 131	5 121	19	5	1	6 124	96	1 784
Tielt	15	16	10 220	2 075	3 155	14	4	1	4 833	108	1 122
Veurne	8	25	10 263	1 665	2 811	6	4	-	10 635	-	1 216
<i>Provincie West-Vlaanderen</i>	<i>245</i>	<i>416</i>	<i>202 635</i>	<i>39 671</i>	<i>60 979</i>	<i>230</i>	<i>42</i>	<i>4</i>	<i>82 421</i>	<i>428</i>	<i>13 740</i>
<i>Het Rijk</i>	<i>1 117</i>	<i>1 696</i>	<i>908 438</i>	<i>163 919</i>	<i>273 151</i>	<i>1 077</i>	<i>233</i>	<i>25</i>	<i>716 809</i>	<i>2 981</i>	<i>140 641</i>
Vlaams gewest	839	1 119	626 761	117 354	185 263	808	145	20	534 433	2 547	97 849
Waals gewest	276	491	251 890	40 985	80 016	269	84	4	171 088	365	38 632
Brussels gewest	2	86	29 787	5 580	7 872	-	4	1	11 288	69	3 980

(1) De gegevens betreffende dit type van gebouw zijn reeds in de voorgaande kolommen opgenomen.

STATISTIEK VAN DE NIEUWE BEGONNEN GEBOUWEN

Maand : maart 1981

Arrondissementen	WOONGEBOUWEN					NIET-WOONGEBOUWEN					
	Totaal aantal		Ruimte (in m3)	Oppervlakte (in m2)		Aantal gebou- wen met 1 woning (1)	Totaal aantal		Ruimte (in m3)	Oppervlakte (in m2)	
	gebou- wen	wonin- gen		bewoon- bare	totale		gebou- wen	wonin- gen		bewoon- bare	totale
Antwerpen	269	324	172 176	31 092	52 707	255	33	4	84 304	482	19 780
Mechelen	91	112	60 821	10 934	19 148	83	17	2	32 336	245	7 455
Turnhout	192	202	128 004	22 704	39 214	187	35	8	130 396	1 259	29 351
<i>Provincie Antwerpen</i>	<i>552</i>	<i>638</i>	<i>361 001</i>	<i>64 730</i>	<i>111 069</i>	<i>525</i>	<i>85</i>	<i>14</i>	<i>247 036</i>	<i>1 986</i>	<i>56 586</i>
Brussel-Hoofdstad	12	138	59 279	11 099	16 825	6	13	3	191 773	220	42 142
Halle-Vilvoorde	237	289	168 702	33 379	50 396	222	27	3	243 938	299	47 037
Leuven	241	279	163 213	30 055	46 618	230	17	1	86 305	90	16 091
Nijvel	116	121	66 544	13 771	20 102	114	8	-	30 695	-	7 516
<i>Provincie Brabant</i>	<i>606</i>	<i>827</i>	<i>457 738</i>	<i>88 304</i>	<i>133 941</i>	<i>572</i>	<i>65</i>	<i>7</i>	<i>552 711</i>	<i>609</i>	<i>112 786</i>
Aat	12	12	10 175	1 945	3 300	12	3	-	1 296	-	352
Charleroi	36	40	26 326	5 221	8 909	34	7	1	8 285	172	1 995
Bergen	70	70	28 330	5 721	8 871	70	2	-	892	-	238
Moeskroen	5	5	3 762	695	1 070	5	2	-	3 642	-	926
Zinnik	26	27	17 081	3 422	5 884	25	8	1	5 044	92	1 624
Thuin	14	14	8 419	1 588	2 884	14	4	-	8 139	-	2 049
Doornik	18	18	11 252	2 164	3 627	18	6	-	17 627	-	3 216
<i>Provincie Henegouwen</i>	<i>181</i>	<i>186</i>	<i>105 345</i>	<i>20 756</i>	<i>34 549</i>	<i>178</i>	<i>32</i>	<i>2</i>	<i>44 925</i>	<i>264</i>	<i>10 400</i>
Hoei	16	40	19 073	3 115	5 955	15	5	-	46 253	-	8 562
Luik	90	90	58 559	8 840	18 443	90	17	3	34 278	220	10 788
Verviers	66	75	49 338	7 233	14 772	63	15	1	47 945	105	9 430
Borgworm	39	39	22 846	3 276	6 603	39	3	-	6 679	-	1 058
<i>Provincie Luik</i>	<i>211</i>	<i>244</i>	<i>149 816</i>	<i>22 464</i>	<i>45 773</i>	<i>207</i>	<i>40</i>	<i>4</i>	<i>135 155</i>	<i>325</i>	<i>29 838</i>
Hasselt	93	95	64 584	10 793	19 544	91	7	2	11 747	242	2 761
Maaseik	110	119	67 982	12 348	21 110	108	10	2	17 576	238	4 693
Tongeren	596	596	189 334	43 060	61 025	596	7	1	23 592	135	5 792
<i>Provincie Limburg</i>	<i>799</i>	<i>810</i>	<i>321 900</i>	<i>66 201</i>	<i>101 679</i>	<i>795</i>	<i>24</i>	<i>5</i>	<i>52 915</i>	<i>615</i>	<i>13 246</i>
Aarlen	19	20	15 501	2 116	4 659	18	18	3	119 673	277	15 471
Bastenaken	7	7	5 145	724	1 568	7	8	2	12 223	217	2 593
Marche-en-Famenne	18	18	11 122	1 737	3 405	18	5	-	9 461	-	1 950
Neufchâteau	50	50	22 415	3 727	6 491	50	8	-	12 154	-	2 849
Virton	33	33	17 057	2 703	4 995	33	4	1	6 510	67	2 313
<i>Provincie Luxemburg</i>	<i>127</i>	<i>128</i>	<i>71 240</i>	<i>11 007</i>	<i>21 118</i>	<i>126</i>	<i>43</i>	<i>6</i>	<i>160 021</i>	<i>561</i>	<i>25 176</i>
Dinant	34	34	20 202	3 785	6 548	34	5	-	6 545	-	1 225
Namen	82	107	54 996	11 721	18 677	79	18	3	33 215	328	8 060
Philippeville	9	9	4 210	1 009	1 552	9	4	-	8 064	-	1 799
<i>Provincie Namen</i>	<i>125</i>	<i>150</i>	<i>79 408</i>	<i>16 515</i>	<i>26 777</i>	<i>122</i>	<i>27</i>	<i>3</i>	<i>47 824</i>	<i>328</i>	<i>11 084</i>
Aalst	52	54	44 359	7 292	13 284	51	13	1	36 770	52	7 271
Dendermonde	109	117	73 331	13 669	21 840	106	14	2	72 399	192	10 790
Eeklo	34	41	30 182	5 281	8 790	32	11	1	18 442	126	4 181
Gent	87	111	79 092	14 048	23 241	84	40	3	82 876	393	20 433
Oudenaarde	26	26	19 079	3 436	5 729	26	4	-	8 140	-	1 459
Sint-Niklaas	131	132	88 728	18 422	27 359	130	17	-	47 733	-	11 972
<i>Provincie Oost-Vlaanderen</i>	<i>439</i>	<i>481</i>	<i>334 771</i>	<i>62 148</i>	<i>100 243</i>	<i>429</i>	<i>99</i>	<i>7</i>	<i>266 360</i>	<i>763</i>	<i>56 106</i>
Brugge	121	152	73 016	16 601	24 256	118	17	6	35 100	715	7 500
Diksmuide	34	34	14 451	3 834	5 312	34	7	-	9 977	-	2 584
Ieper	62	64	41 934	7 264	12 262	61	12	-	7 287	-	1 879
Kortrijk	80	81	49 745	9 979	15 136	79	9	1	10 478	96	2 477
Oostende	22	36	21 517	3 605	5 968	17	7	1	8 050	143	2 295
Roeselare	114	135	69 356	14 288	22 258	111	6	-	6 561	-	1 430
Tielt	40	40	21 674	4 215	6 013	40	8	-	7 922	-	2 044
Veurne	42	69	30 554	5 923	9 616	40	4	1	15 335	91	2 771
<i>Provincie West-Vlaanderen</i>	<i>515</i>	<i>611</i>	<i>322 247</i>	<i>65 709</i>	<i>100 821</i>	<i>500</i>	<i>70</i>	<i>9</i>	<i>100 710</i>	<i>1 045</i>	<i>22 980</i>
<i>Het Rijk</i>	<i>3 555</i>	<i>4 075</i>	<i>2 203 466</i>	<i>417 834</i>	<i>675 966</i>	<i>3 454</i>	<i>485</i>	<i>57</i>	<i>1 607 657</i>	<i>6 496</i>	<i>338 202</i>
Vlaams gewest	2 783	3 108	1 671 834	322 222	510 826	2 701	322	39	997 264	4 798	212 046
Waals gewest	760	829	472 353	84 513	148 315	747	150	15	418 620	1 478	84 014
Brussels gewest	12	138	59 279	11 099	16 825	6	13	3	191 773	220	42 142

(1) De gegevens betreffende dit type van gebouw zijn reeds in de voorgaande kolommen opgenomen.

VERGUNNINGEN AFGELEVERD VOOR DE VERBOUWING VAN WOONGEBOUWEN

Jaren Maanden	Ant- werpen	Brabant	Hene- gouwen	Luik	Limburg	Luxem- burg	Namen	Oost- Vlaan- deren	West- Vlaan- deren	Het Rijk
1968	1 670	2 488	3 149	2 956	698	406	527	2 818	2 863	17 575
1969	1 573	2 631	3 424	2 909	735	426	599	2 854	3 098	18 249
1970	1 386	2 201	2 839	2 605	531	383	578	2 413	2 563	15 499
1971	1 236	1 923	2 696	2 305	459	337	591	1 985	1 983	13 515
1972	1 471	2 451	3 150	2 608	598	374	762	2 556	2 555	16 525
1973	1 545	2 601	3 312	2 796	654	417	864	2 674	3 052	17 915
1974	1 484	2 612	3 357	2 843	823	455	944	2 628	3 039	18 185
1975	1 607	2 641	3 318	3 136	952	439	959	2 723	2 953	18 728
1976	1 702	3 081	3 319	3 127	985	462	991	3 211	3 466	20 344
1977	1 711	3 075	3 028	2 993	984	546	1 085	3 184	3 227	19 833
1978	1 911	3 139	3 358	2 813	1 275	509	1 112	3 211	3 278	20 606
1979	2 246	3 103	2 936	2 581	1 204	495	948	3 198	3 292	20 003
1980	1 892	2 827	2 806	2 734	1 011	449	950	3 305	2 854	18 228
1980										
januari	122	199	228	232	66	29	77	216	237	1 406
februari	147	242	200	196	93	20	67	248	234	1 447
maart	186	271	209	226	104	46	84	309	259	1 694
april	303	249	235	237	103	71	92	291	274	1 855
mei	140	242	176	204	77	39	73	289	253	1 493
juni	192	285	295	307	127	47	106	291	316	1 966
juli	176	295	402	339	101	39	115	282	300	2 049
augustus	148	209	220	210	76	40	70	386	243	1 602
september	143	275	332	220	75	30	65	262	167	1 569
oktober	114	159	170	247	92	31	69	252	222	1 356
november	83	227	163	156	46	43	73	269	157	1 217
december	138	174	176	160	51	14	59	210	192	1 174
1981										
januari	92	166	164	135	35	19	51	209	245	1 116
februari	103	121	122	146	55	19	60	208	216	1 050
maart	143	247	190	186	68	26	81	302	297	1 540

WOONGEBOUWEN WAARVAN DE VERBOUWING BEGONNEN IS

Jaren Maanden	Ant- werpen	Brabant	Hene- gouwen	Luik	Limburg	Luxem- burg	Namen	Oost- Vlaan- deren	West- Vlaan- deren	Het Rijk
1968	1 333	1 837	2 404	2 236	643	292	390	2 480	2 388	14 003
1969	1 349	2 133	2 810	2 315	611	345	419	2 523	2 685	15 190
1970	1 063	1 846	2 312	1 953	458	248	395	2 133	2 204	12 612
1971	1 346	1 766	2 476	2 139	462	333	528	2 005	2 052	13 107
1972	1 304	2 096	2 904	2 540	518	351	642	2 362	2 037	14 754
1973	1 316	1 936	2 545	1 996	411	275	591	2 102	2 517	13 689
1974	1 201	2 040	2 534	2 214	578	332	544	2 288	2 575	14 306
1975	1 731	2 783	3 641	3 340	868	442	1 020	2 832	3 427	20 084
1976	1 477	2 506	3 073	2 679	1 001	352	757	2 774	2 984	17 603
1977	1 568	2 577	2 328	2 319	757	374	664	2 613	2 904	16 104
1978	1 569	2 687	3 181	2 805	1 064	447	1 172	3 177	3 100	19 202
1979	1 816	2 761	2 959	2 359	1 040	434	894	2 893	2 895	18 051
1980										
1980										
januari	125	193	165	50	51	22	72	101	136	915
februari	95	176	92	193	54	13	25	151	164	963
maart	243	337	224	304	136	51	173	359	361	2 188
april	199	260	143	185	99	32	79	285	340	1 622
mei	177	195	213	204	76	40	63	237	262	1 467
juni	122	212	243	178	102	16	49	259	242	1 423
juli	115	96	210	259	62	30	81	235	211	1 299
augustus	142	174	216	185	112	39	18	257	279	1 422
september	198	264	185	216	125	23	103	241	253	1 608
oktober	107	205	229	142	74	48	63	266	212	1 346
november	90	167	179	201	108	45	76	211	212	1 289
december	88	172	170	97	30	8	44	146	208	963
1981										
1981										
januari	94	176	101	169	92	29	43	329	95	1 128
februari	64	99	58	86	23	12	34	135	161	672
maart	87	113	124	115	36	17	58	177	167	894

VERGUNNINGEN AFGELEVERD VOOR DE VERBOUWING VAN GEBOUWEN, ANDERE DAN WOONGEBOUWEN

Jaren Maanden	Ant- werpen	Brabant	Hene- gouwen	Luik	Limburg	Luxem- burg	Namen	Oost- Vlaan- deren	West- Vlaan- deren	Het Rijk
1968	594	660	446	546	228	118	156	809	916	4 473
1969	649	672	509	536	273	128	138	1 019	1 132	5 056
1970	622	623	480	457	268	124	160	803	976	4 513
1971	533	554	404	407	238	70	133	753	807	3 899
1972	595	642	451	414	242	83	182	908	1 123	4 640
1973	645	665	465	453	238	114	191	1 024	1 395	5 190
1974	604	582	444	406	255	103	194	822	1 163	4 573
1975	572	595	404	411	241	118	159	784	903	4 187
1976	590	613	429	387	271	92	167	894	1 072	4 515
1977	552	574	385	434	209	115	209	824	988	4 290
1978	631	640	603	412	287	117	270	949	989	4 898
1979	745	632	521	409	294	137	229	913	957	4 837
	652	603	570	434	256	108	207	876	866	4 572
1980										
januari	53	31	37	36	19	10	14	94	62	356
februari	49	40	48	30	20	13	15	82	65	362
maart	64	60	43	24	23	11	20	78	90	413
april	57	46	50	32	28	15	23	75	85	411
mei	57	51	33	29	25	9	18	77	81	380
juni	60	80	56	57	26	10	21	81	94	485
juli	51	57	56	35	18	12	24	83	103	439
augustus	52	55	62	29	19	5	16	62	83	383
september	33	66	52	36	22	5	10	67	46	337
oktober	72	33	22	38	20	5	15	50	62	317
november	27	53	34	50	19	7	16	67	46	319
december	77	31	77	38	17	6	15	60	49	370
1981										
januari	36	40	31	21	21	8	26	70	54	307
februari	39	33	44	23	14	7	15	59	68	302
maart	48	66	21	30	16	12	11	91	80	375

GEBOUWEN, ANDERE DAN WOONGEBOUWEN, WAARVAN DE VERBOUWING BEGONNEN IS

Jaren Maanden	Ant- werpen	Brabant	Hene- gouwen	Luik	Limburg	Luxem- burg	Namen	Oost- Vlaan- deren	West- Vlaan- deren	Het Rijk
1968	395	457	290	380	182	84	73	675	704	3 240
1969	486	510	387	427	189	110	102	778	949	3 938
1970	424	422	336	318	180	60	89	710	795	3 334
1971	599	423	378	347	195	101	135	723	749	3 650
1972	539	574	408	416	180	84	164	794	864	4 023
1973	489	493	388	277	200	65	124	797	1 116	3 949
1974	477	474	328	336	196	74	115	693	1 035	3 728
1975	617	626	403	450	251	106	187	812	1 128	4 580
1976	541	499	363	318	220	81	132	781	889	3 824
1977	451	428	322	288	189	86	110	659	878	3 411
1978	475	477	446	381	209	95	199	824	861	3 967
1979	564	538	503	340	211	94	216	812	862	4 140
1980										
januari	43	55	38	7	4	5	15	26	46	239
februari	44	34	13	32	21	4	6	55	45	254
maart	66	67	43	55	28	13	39	115	100	526
april	72	47	15	26	15	4	19	74	85	357
mei	53	23	29	17	15	8	10	61	62	278
juni	27	36	45	27	22	2	8	72	76	315
juli	19	20	29	34	22	9	17	66	40	256
augustus	36	31	31	26	26	9	4	62	79	304
september	66	66	32	23	24	5	26	51	89	382
oktober	52	32	36	30	17	13	9	67	81	337
november	21	29	32	13	23	13	13	51	62	257
december	36	35	40	16	12	5	12	35	65	256
1981										
januari	37	58	14	23	14	5	9	47	29	236
februari	23	19	10	13	13	7	7	54	39	185
maart	32	34	23	20	10	6	8	41	42	216