

INDUSTRIËLE STATISTIEKEN

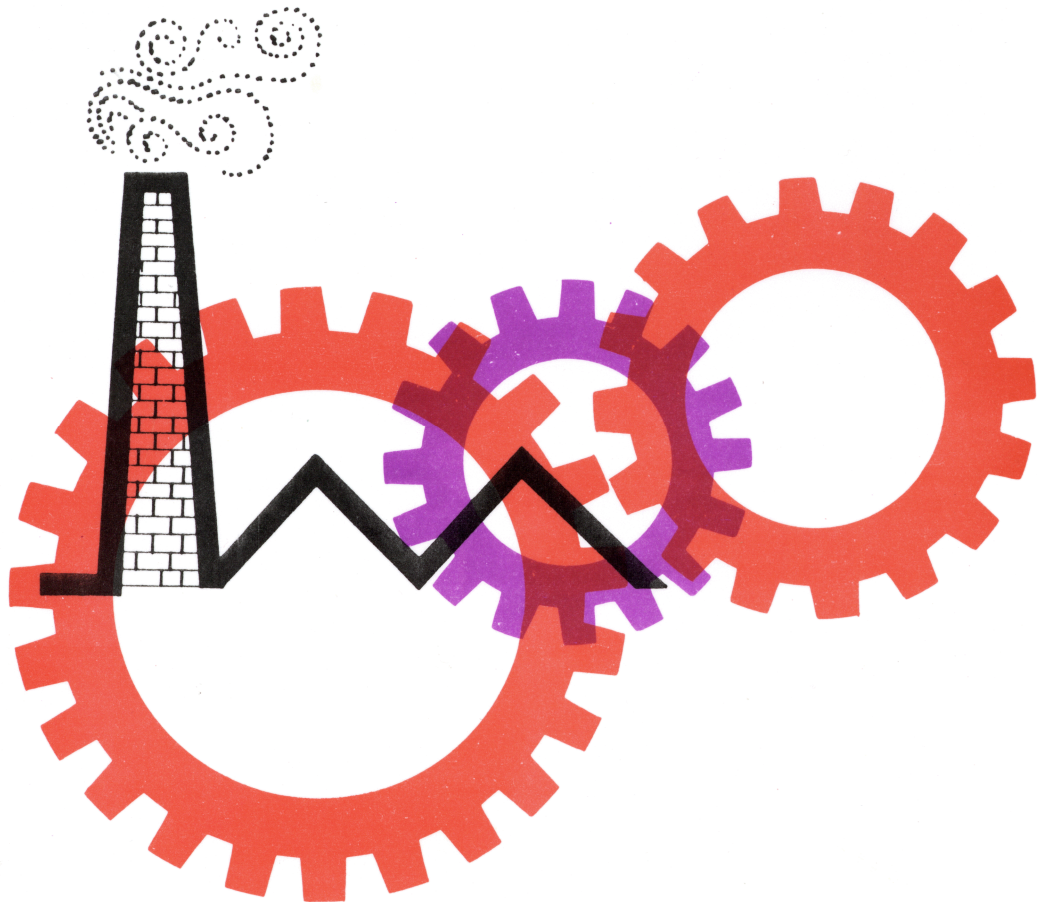

1980

MAANDSCHRIFT

JULI, Nr 7

NATIONAAL INSTITUUT VOOR DE STATISTIEK

KONINKRIJK BELGIË

MINISTERIE VAN ECONOMISCHE ZAKEN

INDUSTRIËLE STATISTIEKEN

1980

MAANDSCHRIFT :

JULI, Nr 7

Abonnement : België : 470 F per jaar
Buitenland : 565 F per jaar

13^{de} JAARGANG

Dit nummer : België : 55 F
Buitenland : 70 F

Dit maandschrift is verkrijgbaar bij het **NATIONAAL INSTITUUT VOOR DE STATISTIEK**
Leuvenseweg 44 - 1000 Brussel
Rekening n° 000-2005886-23

INHOUDSOPGAVE

Maandstatistieken

<u>I. Indexcijfers van de nijverheidsproductie</u>	5
A. Voortschrijdend gemiddelde van de indexcijfers van de twaalf laatste maanden	5
B. Bruto-indexcijfers	8
<u>II. Industriële productie in absolute cijfers</u>	
Steenkool- en ijzermijnen. Opvangen van mijngas	18
Leveringen van Belgische steenkolen op de binnenlandse markt. Invoer en uitvoer van steenkolen	18
Winning van bouwsteen en andere niet metaalhoudende mineralen	19
Voedingsnijverheid	20
Tabaksnijverheid	24
Spinnerijen en diverse bedrijvigheid uit de textielnijverheid	24
Weverij	25
Breigoednijverheid	29
Kleding- en confectienijverheid	31
Schoenen- en pantoffelnijverheid	33
Hout- en aanverwante nijverheid	34
Papiernijverheid	35
Leder- en rubbernijverheid	36
Zeepnijverheid	36
Scheikundige nijverheid	37
Nijverheid van de petroleumderivaten	38
Steenkoolagglomeraat- en cokesfabrieken	39
Netto-productie, invoer en uitvoer van gas	40
Nijverheid van de niet-metaalhoudende mineralen	40
IJzer- en staalnijverheid	42
Non-ferrometalen	43
Metaalverwerkende nijverheid	44
Plastiekverwerkende nijverheid	50
Verzendingen van de metaalverwerkende nijverheid (driemaandelijke gegevens)	52
Elektriciteit	64
Waterdistributie	64
<u>III. Tewerkstelling</u>	65

Jaarlijkse produktiestatistieken

Jaar 1977

- Petroleumraffinaderijen 73

Jaar 1978

- Steenkolenmijnen en hun elektriciteitscentrales 76

Statistieken van de toegestane en begonnen gebouwen 81

- Nieuwe begonnen bouw : juli tot december 1979 (verbeterde cijfers) 83

Opmerkingen betreffende de maandstatistieken en driemaandelijke statistieken

- De cijfers van de produktie of de leveringen gepubliceerd voor de verschillende jaren zijn maandgemiddelden of driemaandelijke gemiddelden.
- De totalen kunnen soms lichtelijk verschillen met de som van de gedeeltelijke resultaten wegens afrondingen der cijfers.

Conventionele tekens

- .. = gegevens ontbreken
- = 0 of minder dan de helft der gebezigde eenheid
- (*) = voorlopige cijfers

De komma (,) wordt gebruikt om de eenheden af te zonderen van de decimalen.

Auteursrecht voorbehouden

Het reproduceren van de inhoud van deze publikatie is niet toegestaan, noch geheel, noch gedeeltelijk, noch in de oorspronkelijke, noch in bewerkte vorm, tenzij met schriftelijke machtiging vanwege het Nationaal Instituut voor de Statistiek

Het gebruiken van de inhoud van deze publikatie als toelichting of bewijsvoering in een artikel, een boekbespreking of een boek is toegestaan, mits de bron duidelijk en nauwkeurig wordt vermeld.

MAANDSTATISTIEKEN

I. INDEXCIJFERS VAN DE INDUSTRIELE PRODUCTIE (1970=100)

A. ALGEMENE INDEXCIJFERS EN INDEXCIJFERS NAAR DE BESTEMMING DER GOEDEREN(1)

	INDEXCIJFERS NAAR DE BESTEMMING DER GOEDEREN							
	ALGEMEEN IN- DEXCIJFER VAN DE INDUSTRIE- LE PRODUCTIE (NIET INBEGRE- PEN DE BOUW- NIJVERHEID)	GRONDSTOFFEN EN INTERME- DIAIRE GOFDE- REN		NIET DUURZAME CONSUMPTIE- GOEDEREN	DUURZAME CONSUMPTIE- GOEDEREN	INVESTERINGSGOEDEREN		BOUWNIJVER- HEID
		NIET INBEGRE- PEN BOUWNIJ- VERHEID	BOUWNIJVER- HEID INBEGREPEN					
1974	120.7	119.6	120.2	123.6	123.4	106.6	99.5	
1975	108.9	103.8	112.8	117.0	119.2	103.4	97.6	
1976	117.3	118.9	117.7	123.8	124.1	102.3	94.1	
1977	117.8	114.8	121.6	119.7	125.0	101.7	93.0	
1979								
M.	121.6	119.8	123.1	118.6	130.1	91.8	78.0	
APR.	122.2	120.7	123.7	118.6	130.0	90.7	76.5	
MEI	122.8	121.3	123.9	118.8	129.3	89.8	75.6	
JUNI	124.3	123.1	125.4	119.3	130.7	89.5	74.6	
JULI	124.5	123.4	125.6	119.3	130.2	89.0	74.1	
AUG.	125.0	124.1	126.4	119.6	130.3	88.2	73.1	
SEPT	125.7	124.8	126.7	120.4	131.7	87.6	71.7	
OKT.	125.7	124.7	126.7	121.0	132.7	87.2	70.8	
NOV.	125.8	124.7	126.1	121.8	133.9	86.8	69.8	
DEC.	125.6	124.6	125.5	121.9	133.8	87.0	70.1	
1980								
JAN.	126.8	126.1	126.2	123.7	135.0	89.3	72.7	
FEB.	127.2	126.6	126.2	124.1	135.4	91.9	76.0	
M.	128.0	127.4	126.3	125.6	136.4	93.0	77.2	
APR.	128.0	127.3	126.2	126.4	136.2	93.2	77.5	

INDEXCIJFERS PER BEDRIJFSTAK

	WINNING VAN STEEN- KOOL	VOEDINGS- NIJVER- HEID EN FABRICA- GE VAN DRANKEN	TEXTIEL- NIJVER- HEID	FABRICA- GE VAN KLEDINGS- ART. EN SCHOENEN EN DIVER- SE IN- WEEFSELS GEMAAKTE ARTIK.	PAPIER EN KAR- TONNIJ- VERHEID	HOUT- NIJVER- HEID	SCHEIKUN- DIGE NIJVER- HEID EN RUBBER- NIJVER- HEID	NIET DER METAAL- HOUDENDE MINERA- LEN	BASIS- METAL- LURGIE	METAAL- VERWER- KENDE NIJVER- HEID	ELEKTRI- CITEIT
		1974	65.8	121.7	100.7	116.4	122.8	163.8	142.8	108.7	122.1
1975	58.3	119.9	86.4	111.4	103.7	154.7	121.7	95.7	89.7	114.1	135.3
1976	54.3	121.1	95.9	105.6	113.6	173.8	137.7	103.9	99.4	122.0	154.6
1977	50.2	124.7	84.6	97.1	111.3	174.0	145.8	112.6	97.4	124.5	154.8
1979											
M.	44.2	127.8	82.3	95.7	117.1	164.2	153.3	107.9	107.2	129.0	171.2
APR.	43.7	128.1	82.6	95.7	118.1	163.3	155.3	107.8	108.8	129.2	172.3
MEI	43.3	128.2	83.8	95.7	118.7	163.3	156.3	109.1	109.8	128.9	172.9
JUNI	42.6	129.1	84.5	95.5	118.9	163.9	158.9	110.0	112.8	130.3	174.0
JULI	42.7	129.1	85.1	95.5	119.6	163.8	159.8	110.1	113.6	129.8	174.3
AUG.	42.6	130.0	85.7	95.7	121.2	163.9	161.3	110.4	114.5	130.0	173.9
SEPT	42.0	130.4	86.3	95.9	123.0	164.7	162.2	111.1	114.7	131.2	173.9
OKT.	41.3	130.7	86.8	95.9	123.3	165.5	162.6	111.4	113.2	132.2	173.3
NOV.	40.6	130.5	87.4	96.5	123.7	165.8	161.7	111.2	112.5	133.3	172.7
DEC.	39.8	130.2	87.9	96.0	123.5	166.8	161.4	111.9	112.0	133.2	171.8
1980											
JAN.	39.6	131.3	89.0	97.3	125.7	171.1	162.1	114.1	112.8	134.6	172.4
FEB.	39.5	131.8	89.4	96.7	127.2	173.0	161.8	116.1	112.8	135.0	173.0
M.	39.5	132.0	89.4	98.5	127.8	174.9	161.5	118.3	113.5	136.2	174.4
APR.	39.8	132.1	90.2	99.7	128.1	176.5	160.8	118.4	112.9	136.4	173.5

(1) NIET GECENTERD VOORTSCHRIJDEND GEMIDDELTE OVER TWAALF MAANDEN.

INDEXCIJFERS VAN DE INDUSTRIELE PRODUCTIE

GEMIDDELTE VAN DE LAATSTE 12 MAANDEN

1970=100

— ALGEMEEN INDEXCIJFER (EXCLUS BOUWNIJVERHEID)

— BOUWNIJVERHEID

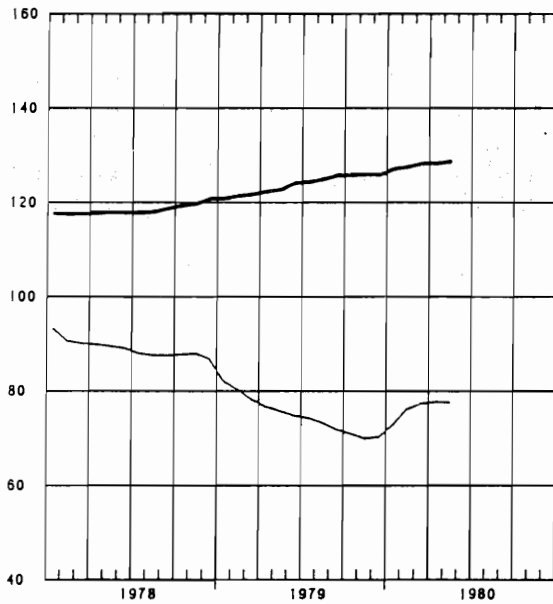

— GRONDSTOFFEN EN INTERMEDIAIRE GOEDEREN

— INVESTERINGSGOEDEREN (EXCLUS BOUWNIJVERHEID)

— INVESTERINGSGOEDEREN (INCLUS BOUWNIJVERHEID)

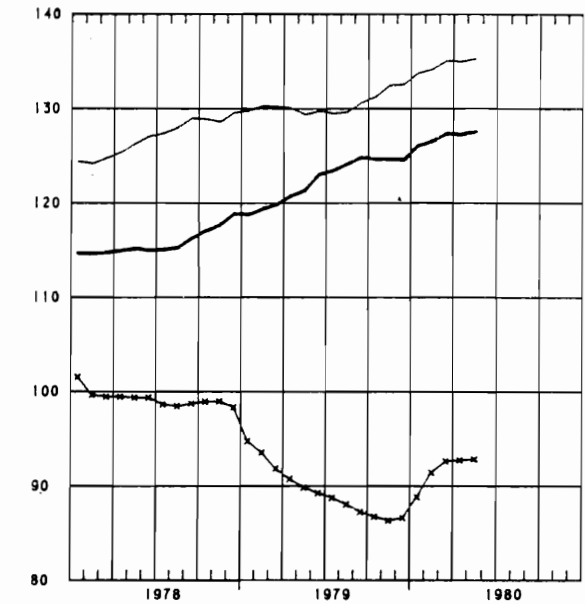

— DUURZAME CONSUMPTIEGOEDEREN

— NIET DUURZAME CONSUMPTIEGOEDEREN

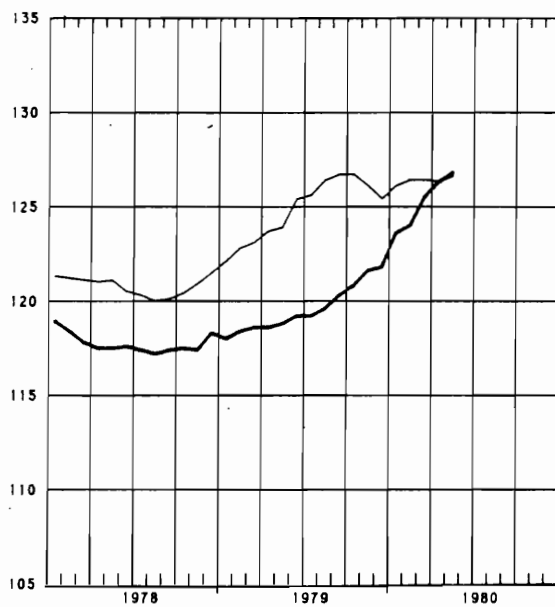

— ELEKTRICITEIT

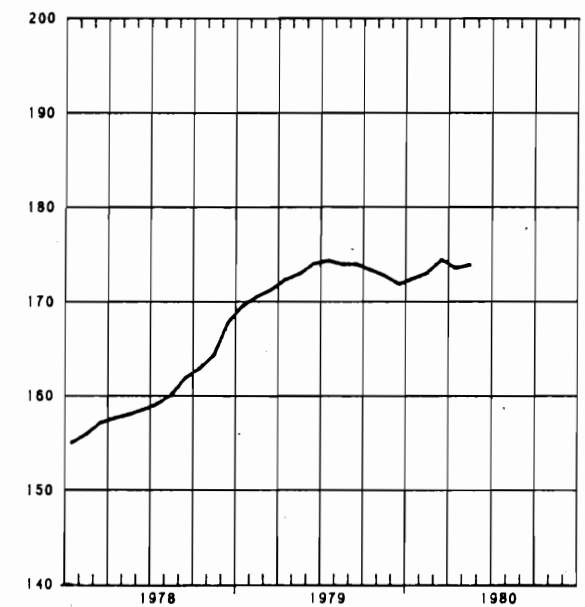

INDEXCIJFERS VAN DE INDUSTRIELE PRODUCTIE

GEMIDDELTE VAN DE LAATSTE 12 MAANDEN

1970=100

— TEXTIELNIJVERHEID

— CONFECTIE EN SCHOENEN

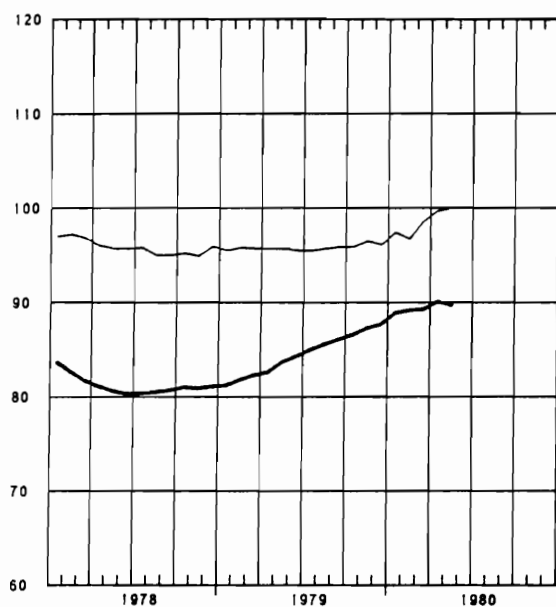

— BASISMETALLURGIE

— METAALVERWERKENDE NIJVERHEID

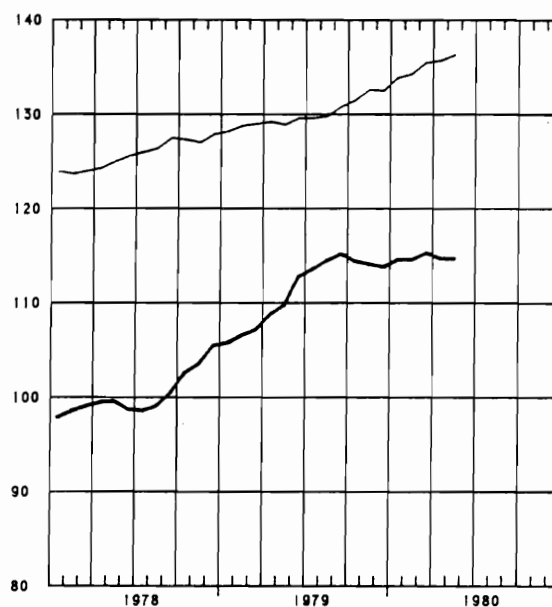

— HOUT EN MEUBELEN

— PAPIER EN KARTON

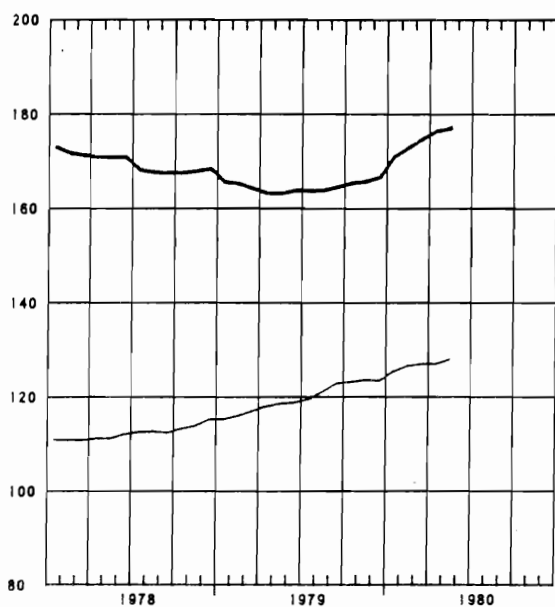

— SCHEIKUNDE EN RUBBER

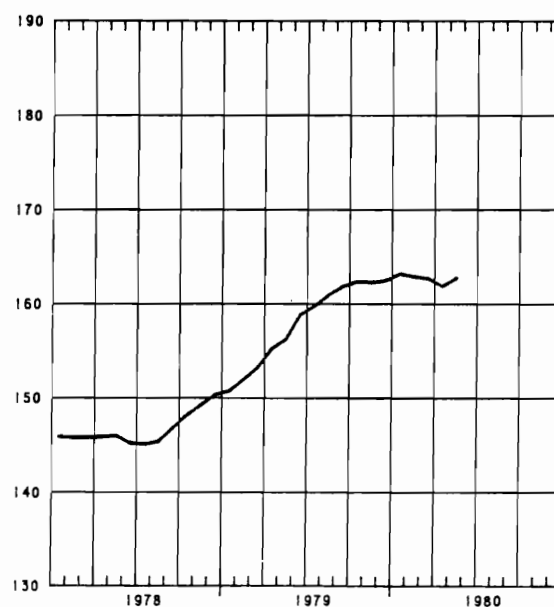

BRUTO INDEXCIJFERS (1)
ALGEMENE INDEXCIJFERS EN INDEXCIJFERS NAAR DE BESTEMMING DER GOEDEREN

	ALGEMENE INDEXCIJFERS VAN DE INDUSTRIË		INDEXCIJFERS NAAR DE BESTEMMING DER GOEDEREN						
	NIET INBE- GREPEN DE BOUWNIJVER- HEID	BOUWNIJVER- HEID INBE- GREPEN	GRONDSTOF- FEN EN IN- TERMEDIAIRE GOEDEREN	NIET DUUR- ZAME CON- SUMPTIEGOE- DEREN	DUURZAME CONSUMPTIE- GOEDEREN	INVESTERINGSGOEDEREN			
						NIET INBE- GREPEN DE BOUWNIJVER- HEID	BOUWNIJVER- HEID INBE- GREPEN	BOUWNIJVER- HEID	
1974	120.0	115.9	118.7	119.4	122.6	122.5	105.6	98.6	
1975	108.5	106.5	103.5	112.4	116.4	118.5	102.9	97.0	
1976	118.0	113.7	114.6	118.4	124.8	125.0	103.1	94.9	
1977	117.9	113.2	114.7	121.6	119.8	124.9	101.9	93.3	
1978	120.3	113.5						86.8	
1979					59607.0			72.1	
1979									
M.	133.9	120.9	132.8	133.8	135.0	135.1	90.1	74.1	
APR.	127.6	118.4	128.3	125.3	122.1	130.0	96.1	83.7	
MEI	128.4	120.1	130.1	129.1	119.2	126.4	98.7	88.4	
JUNI	128.6	120.5	130.2	131.3	121.1	137.4	102.5	89.5	
JULI	97.0	94.1	96.1	107.3	79.4	98.5	47.3	28.4	
AUG.	122	116	120.5	127.9	121.2	134.0	101.8	89.8	
SEPT	134	123	128.6	123.8	135.5	148.3	105.1	89.0	
OKT.	139	133	136.6	140.7	145.2	158.4	119.4	104.9	
NOV.	123	134	130.4	129.7	128.5	147.5	101.6	84.6	
DEC.	107	120	122.4	113.6	114.3	125.5	76.6	58.5	
1980									
JAN.	113	134	135.4	131.4	136.1	143.8	71.5	47.0	
FEB.	132	119	129.9	125.0	135.2	142.3	91.9	74.1	
M.	139	127	137.0	129.8	146.2	140.5	100.0	85.3	
APR.	134	124	133.3	129.3	137.9	134.8	102.5	90.4	

EXTRACTIEVE NIJVERHEID

	ALGEMENE INDEXCIJ- FERS VAN DE EXTRACTIE- NIJVER- HEID	STEEN- KOOI	ANDERE EXTRACTIEVE INDUSTRIËN								KALK- STEEN EN NA- TUURLIJK CALCIUM- CARBO- NAAT
			ALGEMEEN- INDEX- CIJFER	GROEVEN					LEISTEEN- GROEVEN		
				ALGEMEEN- INDEX- CIJFER	PORFIER	HARD- STEEN	MARMER	ZAND- STEEN		ZAND- GROEVEN	
1974	74.6	65.4	109.9	106.0	73.4	113.2	73.5	129.4	149.4	38.7	121.9
1975	69.4	58.1	113.2	112.6	72.7	146.5	61.1	118.4	130.1	108.3	115.4
1976	67.5	54.4	118.9	121.5	84.1	166.3	53.5	127.3	123.7	...	114.0
1977	63.5	49.9	117.8	116.8	76.5	153.7	51.4	139.1	118.3	...	120.3
1978	57.6	44.6	110.4	110.6	71.8	153.2	62.2	128.1	105.9	...	110.3
1979	53.2	39.7	111.2	111.3	62.2	165.3	58.0	139.3	107.8	...	111.4
1979											
M.	62.6	49.2	115.4	111.8	74.7	164.1	72.2	111.4	110.8	...	122.9
APR.	56.3	41.7	122.5	128.2	63.3	167.3	93.4	162.9	121.5	...	122.3
MEI	58.3	41.2	135.2	138.1	75.8	185.7	75.1	219.2	139.6	...	129.9
JUNI	56.4	38.1	141.3	146.8	76.4	211.7	111.6	223.4	151.0	...	130.9
JULI	32.1	24.9	61.1	49.5	29.1	49.5	65.9	63.3	65.2	...	84.2
AUG.	50.7	31.0	147.2	153.3	82.7	231.3	80.7	221.2	137.4	...	135.4
SEPT	52.1	32.9	144.6	150.6	78.8	241.4	70.0	196.6	134.8	...	132.7
OKT.	62.9	42.5	157.8	160.6	87.5	248.8	71.2	210.6	143.3	...	152.5
NOV.	58.0	43.2	121.6	130.6	77.8	206.7	69.0	144.4	112.8	...	103.7
DEC.	47.2	35.1	98.9	99.1	63.3	180.9	50.1	76.1	79.6	...	98.8
1980											
JAN.	58.6	47.1	92.3	88.0	55.0	156.7	54.1	50.1	72.5	...	101.9
FEB.	62	45.7	115								
M.	63	46.3	128								
APR.	65	44.1									

(1) DE INDEXCIJFERS ZONDER DECIMAAL ZIJN VOORLOPIG

FABRIEKSNIJVERHEID

	VOEDINGSNIJVERHEID EN BEREIDING VAN DRANKEN											
	ALGEMEEN INDEX- CIJFER VAN DE FABRIEK- NIJVER- HEID	VOEDINGSNIJVERHEID							BEREIDING VAN DRANKEN			
		ALGEMEEN INDEX- CIJFER	ALGEMEEN INDEX- CIJFER	JAM EN AANVER- WANTE BEDRIJ- VEN	MAALDE- RIJEN	SUIKER	PLANT- AARDIGE EN DIER- LIJKE OLIEN	MARGA- RINE	ALGEMEEN INDEX- CIJFER	BROUWE- RIJEN	ALCOHOL	TARAK
1974	122.9	121.0	126.0	147.5	110.3	93.3	163.1	113.7	110.6	109.5	121.8	124.8
1975	111.0	119.4	124.6	126.4	97.3	121.5	156.6	108.9	108.8	108.5	111.6	124.6
1976	121.2	121.9	124.8	127.3	103.9	112.9	198.9	107.0	115.4	114.9	120.3	122.0
1977	121.3	124.7	130.5	117.2	107.7	118.5	188.2	104.4	112.2	110.3	132.2	123.1
1978	124.2	126.3	134.8	128.2	103.4	126.8	218.7	106.6	108.3	106.4	126.3	117.2
1979		130.2	139.7	115.5	104.8	146.3	225.5	110.1	110.2	109.1	106.6	122.3
1979												
M.	138.4	130.6	131.7	139.5	107.5	36.4	252.2	116.5	127.1	124.5	162.0	121.8
APR.	132.1	123.9	126.0	98.3	102.8	42.2	221.3	93.9	118.5	116.2	143.6	120.0
MEI	132.8	131.0	132.9	55.6	103.8	67.0	207.8	117.0	126.0	125.8	85.1	133.5
JUNI	133.1	134.8	134.1	121.9	88.1	23.2	223.9	113.2	134.8	132.7	151.6	136.7
JULI	101.1	115.9	114.4	203.3	71.2	14.3	220.4	79.0	117.8	116.9	101.9	53.3
AUG.	126	139.4	150.4	113.8	105.4	25.2	160.3	116.5	116.4	116.5	71.5	139.9
SEPT	137	129.6	142.9	86.5	112.7	34.5	233.7	115.3	101.9	101.4	79.3	123.5
OKT.	144	160.0	183.5	137.0	108.8	45.6	233.6	121.8	111.5	111.0	87.8	144.4
NOV.	138	149.3	170.0	93.8	124.6	53.8	230.9	114.2	106.6	106.2	80.1	136.3
DEC.	125	124.3	142.2	67.9	93.5	45.2	231.6	104.1	83.4	82.4	83.9	101.7
1980												
JAN.	139	126	134		125.6	43.9	244.7	129.5	107.4	107.6	79.1	167.3
FEB.	136	122	128		115.2	43.6	262.9	117.0	109.4	109.6	78.8	125
M.	144	127	130		108.7	44.6			120.0	121.4	64.0	134
APR.	138	131	133		115.2	60.0			125.6	126.6	78.5	139

	TEXTIELNIJVERHEID										
	ALGEMEEN INDEX- CIJFER	SPINNERIJEN EN WEVERIJEN									
		SPINNERIJEN									
		ALGEMEEN INDEX- CIJFER	BEREI- DING VAN TEXTIEL- VEZELS	ALGEMEEN INDEX- CIJFER	FIJN SPINNE- RIJ (1)	KAARD- SPINNE- RIJ (1)	COCONS	KAARD- WOL	KAMWOL	VLAS EN HENNEP	JUTE
1974	100.8	102.1	74.9	89.3	91.1	105.9	66.2	115.0	89.5	92.5	66.3
1975	86.0	86.5	65.9	69.6	56.9	85.5	40.4	105.7	80.2	75.5	48.1
1976	96.8	100.5	96.7	80.8	72.3	98.4	40.9	128.0	88.3	87.7	48.2
1977	84.6	88.5	88.6	69.6	54.9	83.4	38.2	122.8	83.1	75.0	38.5
1978	80.9	85.0	86.7	65.8	56.3	...	23.0	134.3	73.0	75.2	30.0
1979	87.6	93.4	86.1	67.1	62.1	...	24.2	146.1	72.1	79.9	21.9
1979											
M.	96.3	101.9	95.3	73.0	64.2	...	32.2	161.4	81.4	83.3	25.6
APR.	84.7	89.8	84.0	64.6	59.2	...	26.5	141.7	68.9	79.6	21.8
MEI	93.5	97.6	91.7	68.6	60.2	...	27.1	151.8	76.4	81.9	23.6
JUNI	89.8	94.4	90.9	65.9	58.3	...	25.2	150.3	72.3	83.5	23.8
JULI	59.1	65.7	34.4	43.6	55.1	...	12.8	62.9	28.5	71.0	16.7
AUG.	76.1	77.6	98.6	61.3	55.1	...	20.6	143.8	73.0	56.2	14.1
SEPT	91.7	98.1	98.8	69.4	63.1	...	23.3	147.3	77.7	84.4	21.1
OKT.	103.8	111.2	110.4	77.8	66.9	...	26.1	171.5	89.5	96.9	25.3
NOV.	95.4	103.2	92.8	71.6	62.8	...	22.3	156.7	81.2	88.6	23.0
DEC.	87.9	96.1	79.4	71.5	79.0	...	17.8	142.8	65.6	81.0	20.6
1980											
JAN.	100		105.7		66.7	...				96.2	25.0
FEB.	96		97.0		68.5	...				92.8	20.9
M.	93		102.7		69.7	...					
APR.	99				67.3	...					

(1) JULI EN AUGUSTUS : GEMIDDELDE VAN DE TWEE MAANDEN. ZIE BLZ 24 : NOTA 5.

FABRIEKSNIJVERHEID (VERVOLG)

	TEXTIELNIJVERHEID (VERVOLG)						BREI- GOED- NIJVER- HEID	HARDE VE- ZELS SPIN- NERIJ EN TOUWSLA- GERIJ	FABRIKATIE VAN ARTIKELN NIET ELDERS GENOEMD
	SPINNERIJEN EN NEVERIJEN (VERVOLG)								
	WEVERIJEN								
	ALGEMEEN INDEX- CIJFER	WEEFSLS VAN KATOEN	WEEFSLS VAN VLAS	WEEFSLS VAN WOL	WEEFSLS V. RAYONNE EN VEZELS	WEEFSLS VAN JUTE			
1974	115.4	96.3	87.7	78.0	221.1	43.8	95.0	95.2	123.8
1975	103.7	78.3	59.3	77.1	225.7	24.4	83.6	72.4	108.6
1976	118.8	89.7	64.5	86.9	282.6	17.0	83.9	67.2	106.0
1977	106.3	69.2	55.6	70.0	297.3	15.1	73.9	49.2	94.7
1978	104.3	64.5	71.6	70.6	292.5	13.1	66.4	48.2	101.2
1979	120.5	73.5	62.5	78.5	331.4	17.5	67.3	51.3	110.7
1979									
M.	131.8	80.7	67.4	81.2	371.8	14.9	77.0	50.0	127.8
APR.	115.9	70.7	58.6	73.3	326.4	14.8	67.0	47.2	108.4
MEI	127.1	84.6	63.5	79.1	337.5	16.2	71.3	133.5	121.3
JUNI	122.4	71.5	75.9	79.5	331.7	18.1	73.6	54.9	112.7
JULI	91.4	57.0	33.2	54.5	260.3	13.9	35.7	37.0	93.0
AUG.	92.6	62.0	55.5	55.5	249.8	15.9	69.9	55.2	95.6
SEPT	126.9	76.2	65.0	85.8	349.5	22.8	71.0	36.1	120.6
OKT.	144.5	86.9	71.5	100.0	392.5	24.6	79.9	47.0	133.0
NOV.	135.1	78.3	66.0	90.4	376.4	23.6	70.3	42.0	115.1
DEC.	122.7	81.7	69.7	87.0	310.9	18.5	62.7	32.3	89.8
1980									
JAN.	140.1	82.8	67.7	88.5	385.0	19.9	74.8	47.3	
FEB.							78.6	47.6	

	VERVAARDIGING VAN KLEDINGSTUKKEN, KONFECTIE VAN DIVERSE ARTIKELN EN WEEFSLS, FABRIKATIE VAN SCHOENEN					PAPIER- EN KARTONNIJVERHEID		
	ALGEMEEN INDEX- CIJFER	KLEDING- STUKKEN	ANDERE ARTIKELN IN WEEFSLS	SCHOENEN EN PANTOFFELS	HOUTNIJVER- HEID EN AANVERWANTE BEDRIJVEN	ALGEMEEN INDEX- CIJFER	PRODUKTIE	VERWERKING
1974	115.4	130.4	44.1	63.0	162.1	122.2	111.2	131.1
1975	110.8	129.4	37.2	48.0	154.2	103.4	85.0	119.0
1976	106.4	126.6	34.7	38.8	175.3	114.3	99.3	126.5
1977	97.6	117.5	33.5	31.1	174.1	111.6	96.8	123.5
1978	99.8	122.1	31.3	27.0	168.0	115.2	104.2	124.4
1979	95.8	115.4	51.1	27.7	166.1	123.3	115.3	129.1
1979								
M.	116.4	142.4	54.7	29.3	185.6	136.7	128.8	142.2
APR.	99.4	121.3	50.0	25.4	168.7	125.7	115.3	134.0
MEI	87.1	104.0	51.1	27.1	173.7	119.3	113.2	123.3
JUNI	87.1	104.1	55.3	26.8	185.8	128.4	110.7	145.5
JULI	58.3	72.2	30.6	11.9	95.1	87.6	97.1	75.4
AUG.	103.0	124.4	21.0	29.2	52.7	131.4	110.3	151.5
SEPT	114.6	139.6	54.9	30.0	181.6	133.7	123.6	141.7
OKT.	114.1	136.0	55.2	37.6	201.8	144.2	126.9	159.6
NOV.	91.4	105.8	56.4	36.7	179.3	132.6	124.5	138.2
DEC.	78.7	92.6	40.7	29.1	181.1	111.4	114.3	106.0
1980								
JAN.	107	106.1		34.0	184	137.2	129.5	142.7
FEB.	107	106.5		30.1	191	138	123	143
M.	133	174		32	200	140	131	141
APR.	118	155			113	131	122	137

FABRIEKSNIJVERHEID (VERVOLG)

	LEDERINDUSTRIE			SCHEIKUNDIGE NIJVERHEID EN RUBBERNIJVERHEID						
	ALGEMEEN INDEX- CIJFER	ZWAAR LEDER	LICHT LEDER	ALGEMEEN INDEX- CIJFER	SCHEIKUNDIGE NIJVERHEID					RUBBER- NIJVER- HEID
					ALGEMEEN INDEX- CIJFER	BASIS- CHEMIE	PLASTIEK VERWER- KING	ZEEP	STIKSTOF	
1974	80.8	91.5	79.5	141.9	142.1	133.9	212.9	147.9	111.2	137.7
1975	71.5	92.5	69.5	121.5	118.2	110.7	187.1	132.1	96.1	169.1
1976	76.5	103.0	74.0	138.0	135.7	123.8	215.2	149.0	106.1	164.2
1977	66.2	100.0	63.3	145.6	143.9	133.1	223.8	161.6	110.1	161.6
1978	52.9	80.3	50.6	150.0	148.6	135.5	237.0	167.6	102.3	159.7
1979	43.0	80.0	40.2	161.8	160.5	148.7		166.1	100.0	168.3
1979										
M.	49.4	91.3	46.2	177.9	176.5	164.4	289.1	170.6	94.1	184.8
APR.	44.6	89.2	41.3	169.1	167.9	157.5	263.1	162.1	107.6	171.7
MEI	54.0	102.5	50.4	169.2	168.7	155.7	276.1	178.7	74.5	162.2
JUNI	56.7	95.7	53.6	170.0	169.0	151.9	293.9	193.7	82.7	172.2
JULI	33.3	49.0	39.7	131.7	134.9	140.8	161.4	115.3	105.6	65.2
AUG.	37.7	74.5	35.0	158.1	156.8	146.3	244.8	173.1	101.2	165.8
SEPT.	49.0	81.6	46.5	164.0	161.2	143.1	279.3	175.6	109.6	205.9
OKT.	46.8	107.4	42.5	176.6	173.4	150.8	323.5	193.4	108.8	194.4
NOV.	40.5	111.6	35.6	162.0	159.3	141.9	272.3	164.2	116.9	193.4
DEC.	34.3	85.7	30.7	148.1	145.8	134.8	231.0	138	96.0	171.4
1980										
JAN.	37.2	67.4	30.1	168	165	151	276	185	91	200
FEB.	35.6	93.5	31.4	162	159	133	305	213	88	191
M.	38.0	92.0	34.0	168	166					193
APR.	38	96	34	167	164		299			201

	AFGELEIDE BEDRIJVEN V. DE STEEN KOOL- EN PETROLEUMNIJVERHEID				NIJVERHEID VAN NIET METAALHOUDENDE MINERALIEN								
	ALGE- MEEN INDEX- CIJFER	PETRO- LEUM RAFFI- NADE- RIJEN	STEEN- KOOL AGGLO- MERATEN	ONAFHAN- KELIJKE COKES- FABRIE- KEN	ALGE- MEEN INDEX- CIJFER	KLEI	GLAS			CEMENT	KERA- MISCHE PRO- DUKTEN	KALK, DO- LOMIET PLEIS- TER EN AGGL., ENZ.	
							ALGE- MEEN INDEX- CIJFER	VLAK- GLAS	HOL- GLAS				
1974	80.7	101.3	56.3	...	108.0	99.4	108.7	98.3	127.5	110.9	99.7	143.7	
1975	67.4	95.0	36.3	...	95.0	100.0	88.8	73.2	120.2	102.2	86.5	125.7	
1976	64.3	95.5	22.4	...	104.5	95.8	105.5	93.8	121.2	111.4	83.7	119.3	
1977	77.1	120.3	17.0	...	112.3	106.7	120.1	111.9	125.1	115.3	79.9	123.8	
1978	71.3	109.5	16.8	...	111.2	103.1	121.1	118.1	117.5	112.8	79.4	119.8	
1979	72.2	110.8	20.6	...	111.5	88.0	126.9	124.2	122.3	114.7	72.2	125.9	
1979													
M.	70.3	105.4	23.6	...	109.8	76.3	120.4	118.2	115.5	116.3	75.6	142.6	
APR.	69.4	105.4	19.7	...	120.0	97.5	124.7	126.1	114.6	135.9	75.8	128.9	
MEI	75.4	115.1	19.4	...	127.9	100.5	133.2	127.3	132.9	146.1	79.1	138.1	
JUNI	74.1	112.4	22.9	...	115.4	106.4	128.0	125.1	126.2	116.2	75.9	131.5	
JULI	68.3	113.1	1.1	...	91.2	64.4	108.1	91.8	110.1	94.5	52.5	83.5	
AUG.	74.7	119.4	15.1	...	122.3	93.0	126.3	132.2	109.5	141.5	74.9	137.2	
SEPT.	66.7	101.9	23.9	...	126.0	106.4	126.1	116.3	132.0	148.6	74.2	136.8	
OKT.	63.6	109.2	24.6	...	111.2	118.3	135.9	134.6	128.8	154.6	81.4	143.4	
NOV.	78.0	118.2	25.2	...	119.4	103.3	137.6	140.2	124.8	119.8	74.4	135.1	
DEC.	75.2	116.6	20.2	...	109.3	88.8	140.7	136.4	137.8	99.8	61.9	122.3	
1980													
JAN.	96	128.0		...	99		143.7	141.3	137.8	57.6	71.9	131.6	
FEB.	84	111.0		...	109		130.8	134.3	120.0	138.1	73.1		
M.	93	124.0		...	131		144			127.4	91		
APR.	83			...	127		146				77		

FABRIEKSNIJVERHEID (VERVOLG)

	BASIS - METAALNIJVERHEID								
	ALGEMEEN INDEX- CIJFER	IJZERNIJVERHEID				VORMSTAALGIETERIJEN, IJZERGIETERIJEN, DRAAD EN METAALTREKKERIJ, KOUDWALSERIJ			
		ALGEMEEN INDEXCIJ- FER	GIET- IJZER	RUW- STAAL	AFGEWERKTE PRODUKTEN	ALGEMEEN INDEXCIJ- FER	VORMSTAAL- GIETE- RIJEN	IJZERGIE- TERIJEN	DRAAD- EN METAALTREK- KOUWALS- SERIJ
1974	121.6	126.6	120.3	129.2	129.9	106.5	89.0	96.8	115.9
1975	89.9	88.2	83.7	92.1	89.4	82.3	92.8	74.9	80.3
1976	99.8	95.9	91.1	96.7	98.9	90.0	87.0	69.6	96.0
1977	97.4	89.2	82.3	89.7	94.4	89.6	83.5	80.9	90.4
1978	105.2	100.4	93.6	93.6	105.8	87.6	73.6	67.2	95.4
1979	113.6	109.1	99.6	101.8	118.1	88.8	77.6	64.0	98.0
1979									
M.	122.8	118.9	110.2	110.5	125.1	90.8	71.9	65.0	102.7
APR.	121.3	118.9	111.3	110.3	124.1	89.1	77.1	64.2	93.8
MEI	123.5	120.4	109.0	110.1	130.3	88.0	73.2	69.6	96.0
JUNI	121.0	118.7	107.4	106.4	130.0	84.0	76.1	56.2	94.1
JULI	92.6	91.7	94.0	93.1	82.8	72.4	69.0	42.2	83.1
AUG.	107.3	102.3	92.9	93.0	111.6	88.4	79.2	69.3	94.0
SEPT.	117.0	108.4	94.2	95.7	124.5	97.5	85.8	74.6	105.0
OKT.	114.4	107.0	88.5	91.2	129.5	97.7	85.9	77.8	104.0
NOV.	111.8	105.4	93.8	93.7	118.5	92.3	89.0	68.5	98.2
DEC.	109.5	107.7	101.5	100.4	111.7	87.6	85.5	62.5	94.2
1980									
JAN.	120	114	106.4	112.0	136.0	99	89	64.9	106
FEB.	116	113	104.7	111.0	135.2	93	79	67	102
M.	126	121	112.5	116.3	136.6	100	93	67	110
APR.	119	117				99	101	65	108

	BASIS-METAALNIJVERHEID (VERVOLG)							
	ALGEMEEN INDEXCIJ- FER	NIJVERHEID VAN DE NON-FERRO METALEN					HALF- PRODUKTEN	COKES FABRIEKEN AFHANGE- LIJK VAN DE METAAL- INDUSTRIE
		ALGEMEEN INDEXCIJFER	KOPER	ZINK	LOOD	TIN		
1974	116.6	112.9	112.9	121.8	103.8	75.5	123.4	135.0
1975	105.4	102.6	102.1	95.1	109.0	93.7	110.8	96.5
1976	129.5	123.2	129.9	99.6	113.3	105.6	138.8	106.7
1977	148.9	145.7	163.0	107.5	114.8	88.3	155.7	97.5
1978	141.2	135.4	146.0	100.1	116.9	91.7	152.7	100.7
1979	156.5	155.8	150.4	108.3	106.0	83.6	158.0	113.4
1979								
M.	172.0	176.6	155.5	129.1	100.4	102.9	164.2	123.6
APR.	160.4	165.7	141.2	124.1	95.6	64.4	151.0	118.9
MEI	174.0	179.7	151.5	129.2	108.7	116.1	164.0	121.6
JUNI	168.6	168.6	142.1	124.5	123.0	72.3	168.6	118.7
JULI	100.5	96.0	89.8	79.2	99.0	6.8	109.6	110.4
AUG.	143.7	145.4	149.7	108.0	102.8	45.3	141.2	115.2
SEPT.	183.4	191.7	182.9	118.4	136.5	84.5	168.3	110.3
OKT.	166.3	159.8	162.6	88.6	137.8	93.4	179.3	106.3
NOV.	161.5	161.4	146.6	93.2	113.6	96.6	163.5	109.0
DEC.	126.4	116.6	132.4	72.2	21.9	113.8	145.3	112.3
1980								
JAN.	160							110.1
FEB.	155							110.3
M.	180							
APR.	155							

FABRIEKSNIJVERHEID (VERVOLG)

METAALVERWERKENDE NIJVERHEID														
ALGE- MEEN INDEX- CIJFER	PRODUKTIE VAN WERKEN UIT METAAL, MET UITZONDERING VAN MACHINES EN TRANSPORTMATERIEEL							CONSTRUCTIE VAN MACHINES MET UITZONDERING VAN ELEKTRISCHE MACHINES						
	ALGE- MEEN INDEX- CIJFER	SMEEDWERK, WARM, PERS EN DIEP TREKWERK	PLAAT- BEWERK KING ENZ.	TOEBE- HOREN V. BOUW BEDRYF	BRUG- VAK- WERK, ENZ.	WAPENS EN MUNI- TIE	ALGE- MEEN INDEX- CIJFER	DRIJF- KRACHT MACHI- NES ENZ.	WERK- TUIG- MACHI- NES ENZ.	DIV. MECHA- NIEK- CONSTR.	HEF- EN WEEG- TOEST. ENZ.	TOEST. V. DI- VERSE NIJVER HEDEN	TEXTIEL MACHI- NES EN TOEBE- HOREN	
	1974	118.1	111.9	133.3	123.1	99.0	106.5	108.2	123.3	132.9	118.7	132.4	132.4	114.4
1975	113.5	110.9	111.6	106.0	93.9	105.2	151.4	121.1	126.1	108.7	127.5	134.5	120.3	102.7
1976	122.9	119.0	126.7	110.3	103.9	105.9	172.6	122.1	144.1	116.3	123.7	119.8	119.0	102.7
1977	124.5	121.1	124.2	114.3	105.9	106.2	177.4	120.8	139.7	100.4	123.6	121.7	120.8	100.6
1978	127.4	117.4	113.4	113.5	103.5	99.7	175.4	121.2	140.0	105.8	125.0	138.3	112.2	90.1
1979			113.5								132.9			
1979														
M.	135.8	126.0	122.0	125.5	109.1	105.6	188.6	134.3	144.6	117.4	137.3	148.5	131.2	103.6
APR.	131.0	119.9	115.0	122.8	100.9	100.9	195.9	126.3	138.1	110.7	133.1	146.0	117.4	96.0
MEI	127.9	139.5	130.4	128.4	103.2	104.3	192.5	127.1	126.7	116.7	133.8	150.8	120.2	97.3
JUNI	127.9	126.1	110.8	129.3	106.7	108.1	191.7	126.9	130.2	103.9	132.6	152.1	116.5	96.9
JULI	102.3	101.7	66.2	102.6	83.1	90.9	183.5	103.7	116.8	94.0	103.0	134.2	92.9	71.0
AUG.	134	129.5	109.0	128.9	115.4	108.1	198.0	116	147.7	119.0	137.1	139	117.0	98.7
SEPT	145	132.5	117.0	129.4	118.2	114.0	195.2	135	132	129.7	146.3	157	128.7	109.7
OKT.	158	142.2	127.6	131.4	125.2	122.4	239.9	145	163	142.3	145.6	179	132.6	117.9
NOV.	150	122	116.4	128.9	119.4	97	236.8	137	154	138	135.8	175	127.2	91
DEC.	126	113	118.1	128	102	89	141	120	160	104	134.6	131	104	96
1980														
JAN.	146	134	127.6	142	121	103	196	137	166	134	147.9	170	108	100
*FEB.	143	130	114	137	116	104	187	135	150	127	141	149	127	102
*M.	144	133	108	136	120	106	202	135	154	129	141	153	118	105
*APR.	139	133	112	140	116	101	204	131	144	124	139	152	114	105

MFTAALVERWERKENDE NIJVERHEID (VERVOLG)												
ALGE- MEEN INDEX- CIJFER	ELEKTRISCHE CONSTRUCTIE				CONSTRUCTIE VAN TRANSPORTMATERIEEL				MEET- LABORA- TOPIUM STELLEN ENZ.	ELEK- TRI- CITEIT	WATER- DISTRIBUTIE	
	ROTE- RENDE EN STA- TISCHE MACH.	APPAR. VOOR DE NIJW- HUIS- HOUD. GEBRUIK	ANDERE PRO- DUKTEN	ALGE- MEEN INDEX- CIJFER	SCHEEPS- BOUW	MOTOR- VOER- TUIGEN RIJWIE- LEN, ENZ.	SPOOR- EN TRAM- WEGMA- TERIEEL	Vlieg- TUIG- INDU- STRIE				
	1974	128.0	86.4	73.6	144.7	115.5	141.6	105.7				118.0
1975	115.6	86.1	63.9	129.7	122.7	136.8	115.4	112.3	159.4	88.6	134.6	121.3
1976	127.6	83.2	57.7	148.6	140.2	102.5	146.3	108.5	166.7	88.9	155.5	128.9
1977	124.4	86.0	59.0	143.1	152.1	111.9	147.5	110.6	392.1	93.8	154.6	129.4
1978	130.5	99.2	62.3	148.8	165.3	156.0	144.7	75.3	680.3	101.9	167.0	131.9
1979						161.0					171.5	133.5
1979												
M.	127.4	86.9	68.7	147.8	188.6	127.9	173.8	71.6	1077.6	104.1	186.7	134.4
APR.	132.6	68.7	68.2	153.7	172.9	109.0	158.6	69.1	1122.5	93.0	175.5	132.0
MEI	115.4	72.5	65.2	131.7	172.2	129.6	154.9	75.1	1240.2	95.4	171.7	132.0
JUNI	120.6	80.8	64.7	137.6	65.1	114.3	144.4	81.2	1215.0	105.7	151.6	159.9
JULI	91.5	63.6	46.5	105.1	130.8	111.1	107.4	59.2	1116.4	84.5	144.3	130.8
AUG.	139.1	93.2	73.8	157.6	175	179	154.9	88	901	108.5	139.8	131.2
SEPT	137.3	101.5	74.0	155.6	202	191	178.5	73	1270	122.4	158.0	130.3
OKT.	102.9	130.0	80.9	142.0	225	281	190.8	52	2213	128.4	181.1	135.7
NOV.	167				219	211	178.9	44	2231	127	189.2	130.3
DEC.	132				166	134	157.5	55	1172	78	190.3	122.5
1980												
JAN.	142				206	143	181	70	1347	108	206.0	141
*FEB.	145				194	127	173	75	1310	113	184.2	132
*M.	139				200	114	181	67	1401	113	195.3	142
*APR.	128				197	115	176	75	1453	104	174	136

BRUTØ INDEXCIJFERS VAN DE INDUSTRIELE PRØDUKTIE

1970=100 —•— 1978 — 1979 — 1980

ALGEMEEN INDEXCIJFER (EXCLUS BOUWNIJVERHEID)

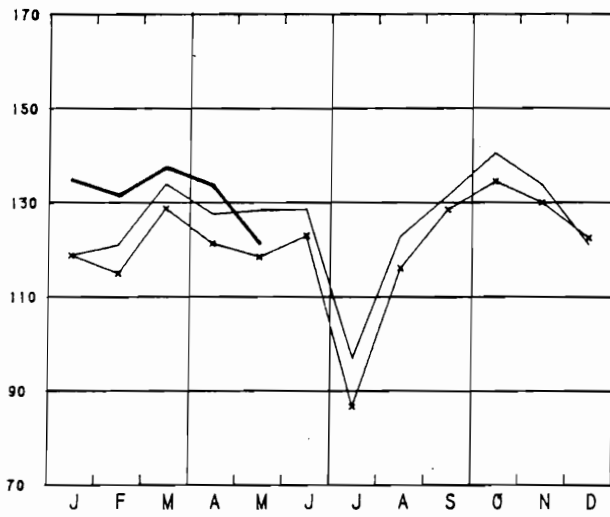

GRONDSTOFFEN EN INTERMEDIAIRE GOEDEREN

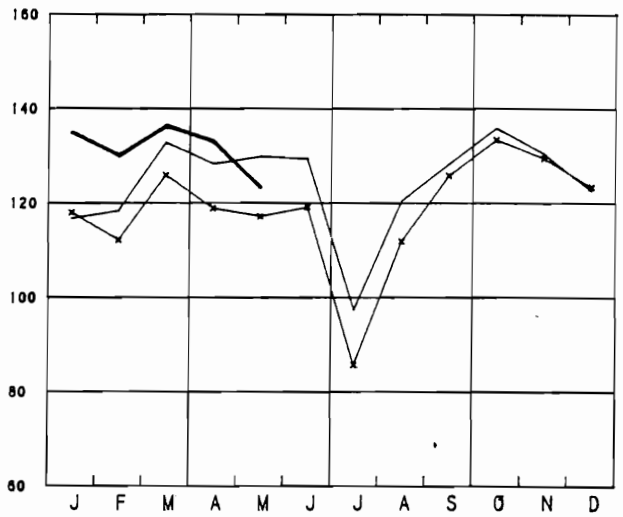

ALGEMEEN INDEXCIJFER (INCLUS BOUWNIJVERHEID)

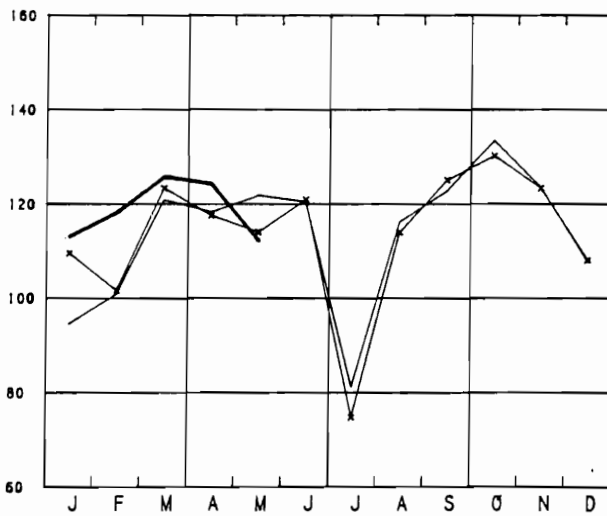

NIET DUURZAME CONSUMPTIEGOEDEREN

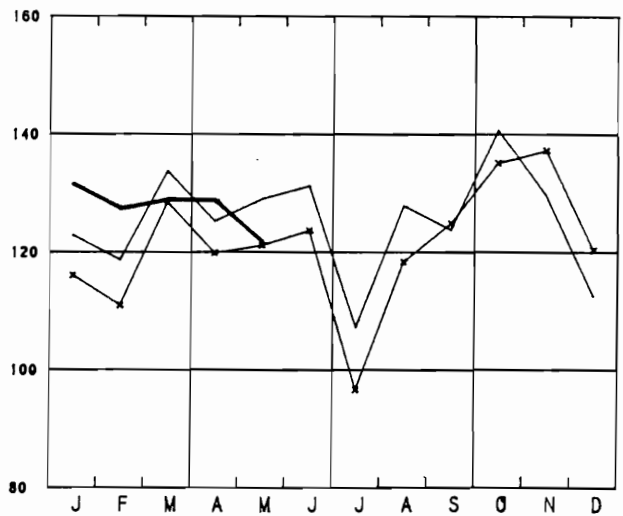

BOUWNIJVERHEID

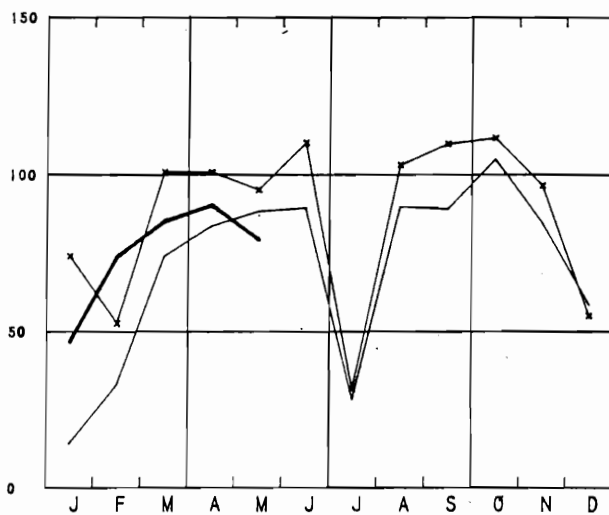

DUURZAME CONSUMPTIEGOEDEREN

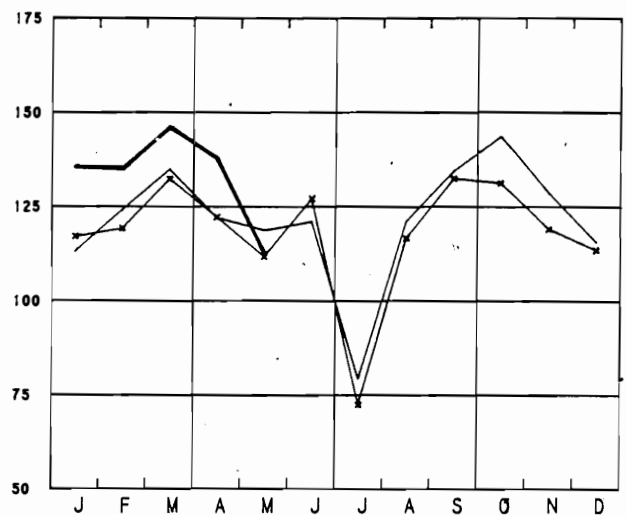

BRUTO INDEXCIJFERS VAN DE INDUSTRIELE PRODUCTIE

1970=100 ← 1978 — 1979 — 1980

INVESTERINGSGOEDEREN (EXCLUS BOUWNIJVERHEID)

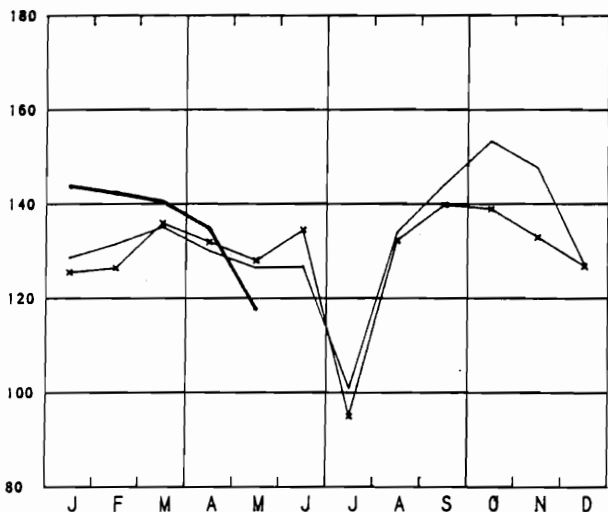

VOEDING EN DRANKEN

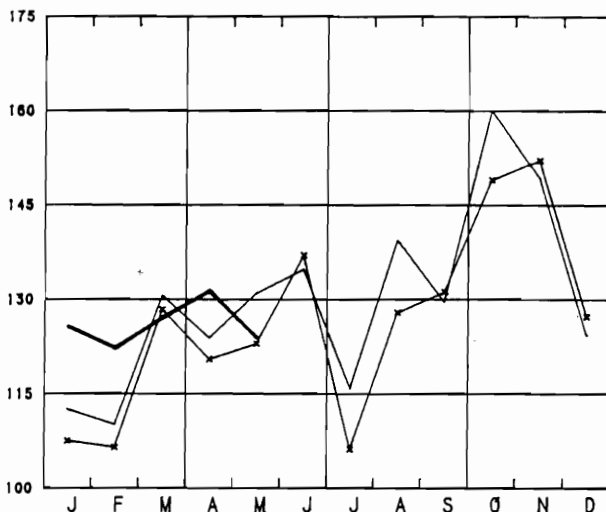

INVESTERINGSGOEDEREN (INCLUS BOUWNIJVERHEID)

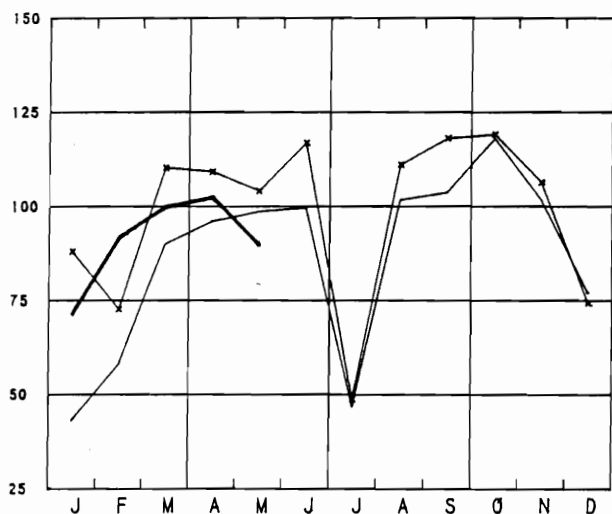

TEXTIELNIJVERHEID

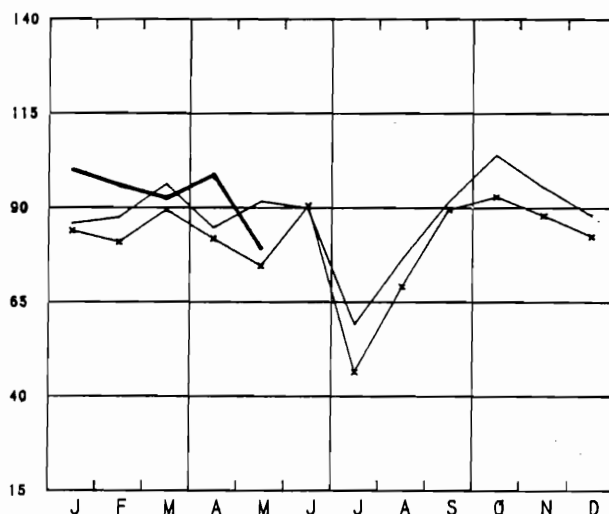

WINNING VAN STEENKÖOL

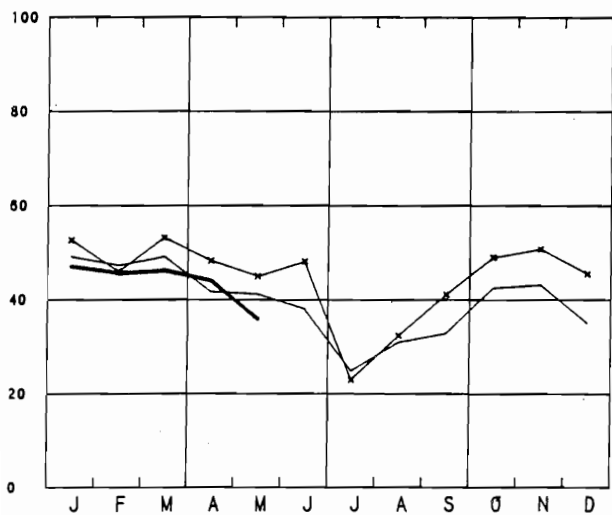

CONFECTIE EN SCHÖENEN

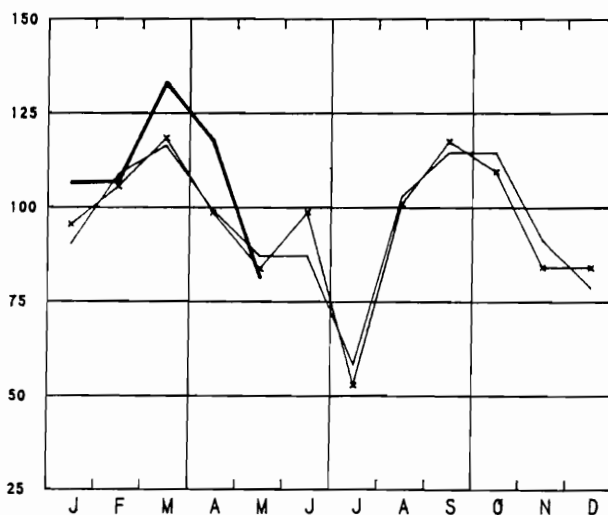

BRUTO INDEXCIJFERS VAN DE INDUSTRIELE PRODUCTIE

1970-100 x x x 1978 — 1979 — 1980

FABRICAGE VAN WERKEN UIT METAAL

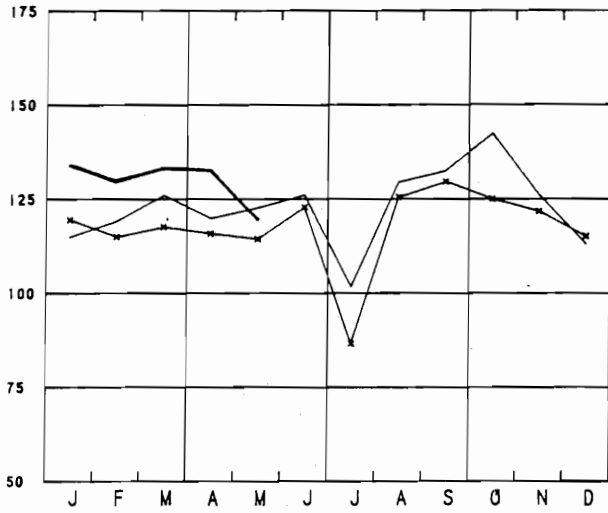

METAALVERWERKENDE NIJVERHEID

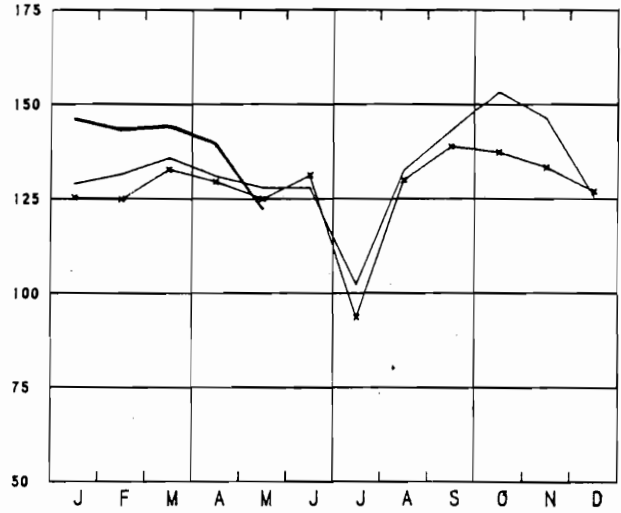

NIET-METAALHOUDENDE MINERALEN

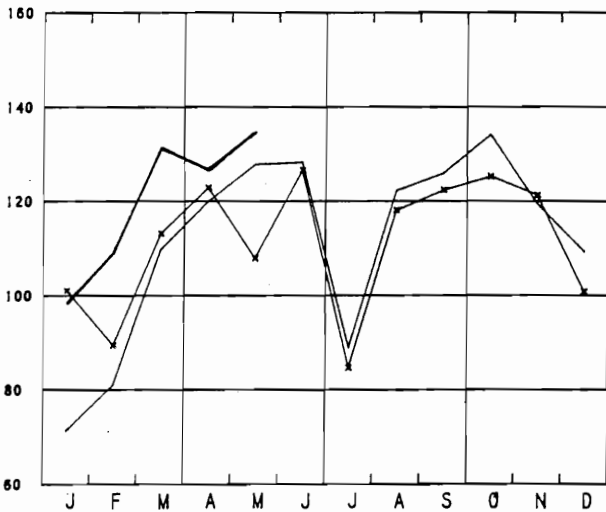

CONST VAN NIET-ELEKT MACHINES, FIJN MEKANIEKBOW

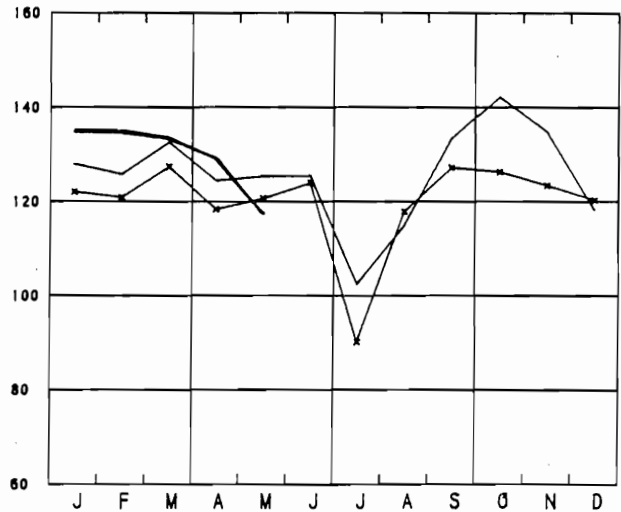

BASISMETALLURGIE

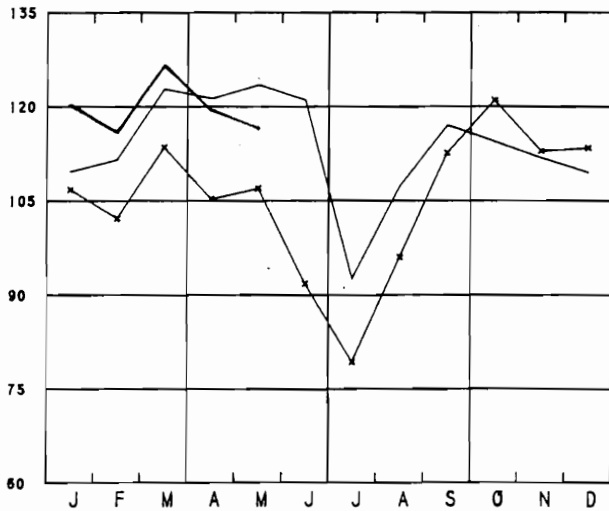

CONST VAN ELEKTRISCHE MACHINES

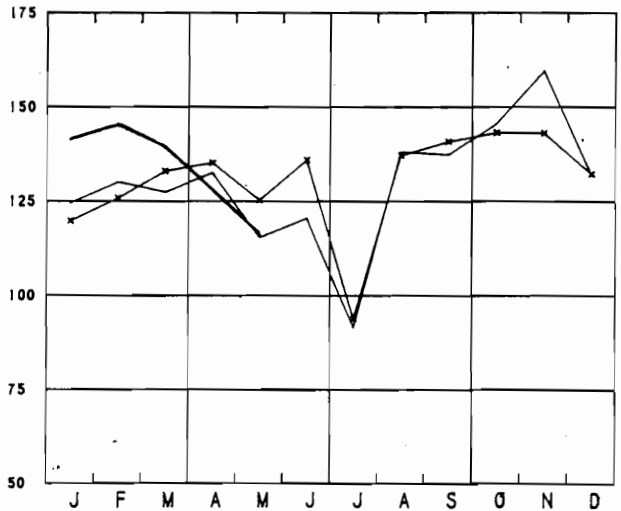

BRUTO INDEXCIJFERS VAN DE INDUSTRIELE PRODUCTIE

1970-100 x-x-x 1978 — 1979 — 1980

PAPIER EN KARTON NIJVERHEID

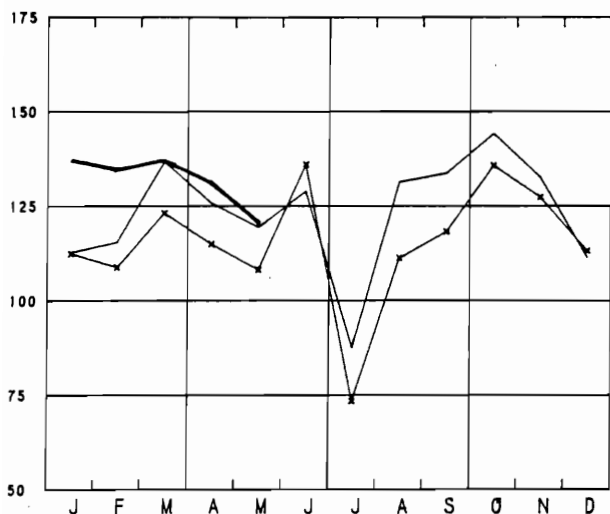

AFGELEIDE BEDRIJVEN VAN DE STEENKOOI-EN PETROLEUMNIJVERHEID

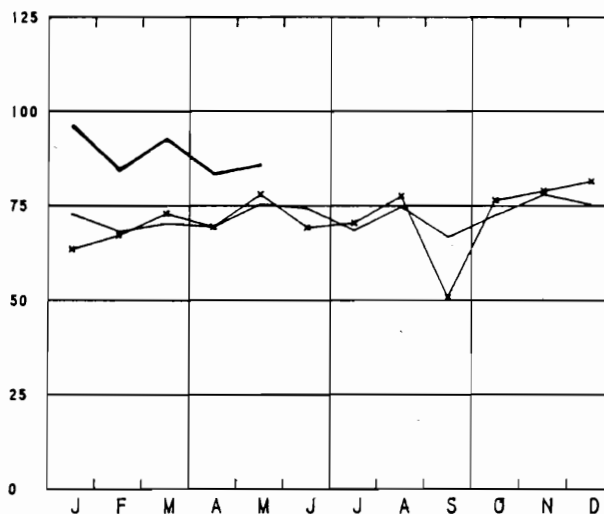

HOIJT EN MEUBELN NIJVERHEID

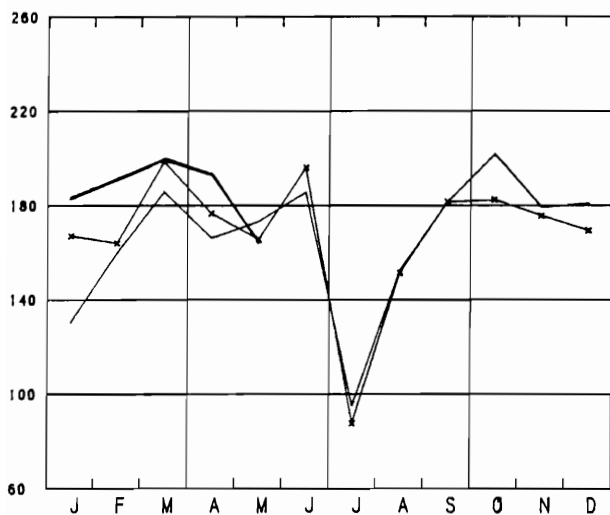

CONSTRUCTIE VAN TRANSPORTMATERIEEL

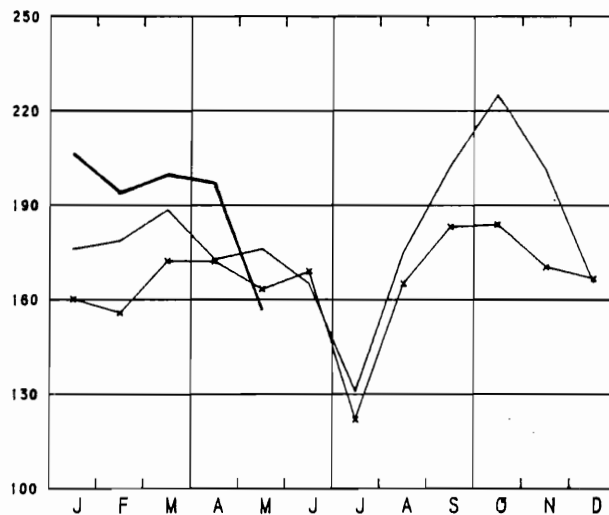

SCHEIKUNDE EN RUBBER NIJVERHEID

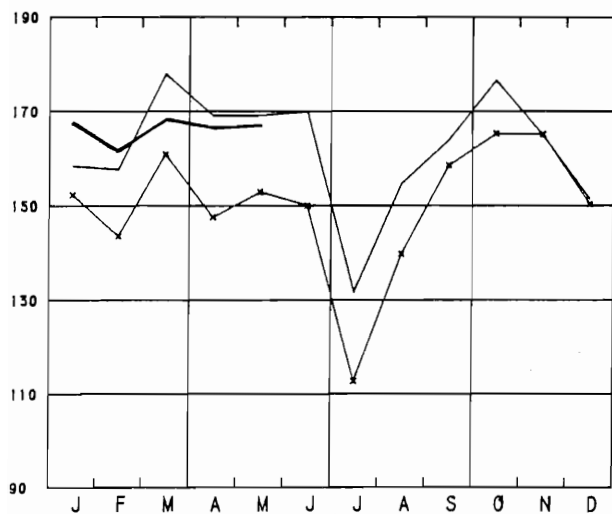

ELEKTRICITEIT

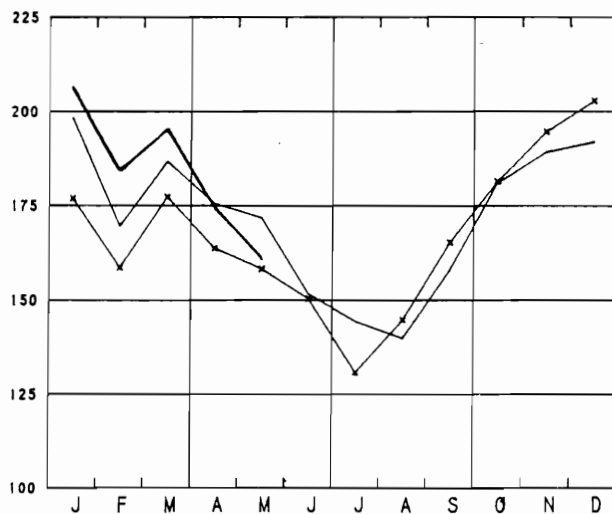

II. INDUSTRIELE PRODUCTIE IN ABSOLUTE CIJFERS
 STEENKOLEN EN IJZERMIJNEN - OPVANGEN VAN MIJNGAS

	STEENKOLMIJNEN (1)										MIJNGAS (1)	
	AANTAL UITDEL- VINGS- DAGEN	PRODUK- TIE (1000T)	AFZET (1000T)	VOOR- RAAD(2) (1000T)	PRODUKTIE PER DAG EN PER ARBFIDER (KG) (3)			ABSENTEISME IN % (4)		ONTGIN- NING VAN IJZER- ERTS (1000T)	MIJNGAS (1) (1000 M3) (5)	
					HOUWERS	ONDER- GRON- DERS	ONDER- EN BOVEN- GRON- DERS	ONDER- GRON- DERS	ONDER- EN BOVEN- GRON- DERS		OPGE- VANGEN	GEVALO- RISEERD
1974	20.1	676	703	250	7674	2254	1602	19.3	16.7	10.2	5034	4997
1975	20.1	623	599	806	7795	2114	1525	19.3	16.8	7.8	4259	4177
1976	20.5	603	597	1120	8398	2191	1590	20.2	17.7	5.3	2852	2774
1977	20.1	589	644	720	9371	2319	1698	18.9	16.6	3.9	3375	3148
1978	20.2	549	616	265	9061	2304	1704	19.2	17.1	3.5	3657	3197
1979	19.7	510	544	150	9026	2265	1678	19.3	17.3		3278	2926
1979												
M.	21.9	629	682	239	9404	2362	1761	18.6	16.7		4099	3968
APR.	19.1	532	583	219	9052	2320	1729	18.7	16.7		3694	3523
MEI	19.9	527	585	195	8876	2249	1673	19.2	17.1		3619	3280
JUNI	20.0	488	569	135	8923	2214	1629	21.5	19.1		3490	2961
JULI	18.9	371	441	90	9492	2211	1601	21.4	18.8		3557	2594
AUG.	21.3	410	435	86	8754	2090	1495	21.1	18.7		2524	1847
SEPT	16.7	399	431	77	7780	2031	1494	23.4	20.4		2153	1694
OKT.	20.1	528	532	94	8413	2169	1608	17.4	15.6		2469	2222
NOV.	20.1	564	522	151	9264	2310	1737	15.9	14.3		3366	3058
DEC.	16.5	457	470	150	9116	2341	1753	13.7	12.6		3810	3575
1980												
JAN.	22.0	612	571	212	9119	2283	1715	14.2	12.9		3876	3560
FEB.	21.0	598	521	288	9699	2385	1795	16.6	15.0		3751	3362
M.	21.0	606	570	344	8929	2372	1791	16.6	15.0		4253	3948
APR.	21.0	580	591	364	9639	2325	1781	15.9	14.3		4030	3615

LEVERINGEN VAN BELGISCHE STEENKOLEN OP DE BINNENLANDSE MARKT, INVOER EN UITVOER VAN STEENKOLEN (1000T)

	COKES- GAS- EN AGGLOME- RAAT- FABRIEKEN	ELEKTRICI- TEITS- CENTRALES	METAAL- NIJVER- HEID	BOUWMATE- RIALEN, CEMENT- FABRIEKEN	KLEIN BE- DRIJF EN OPENBARE BESTUREN	ANDERE VERBRUI- KERS	UITVOER	TOTAAL	INVOER
1974	421.0	86.0	10.0	2.0	56.0	5.0	32.0	612.0	784.0
1975	352.0	108.0	9.0	1.0	34.0	3.0	29.0	535.0	514.0
1976	332.0	150.0	8.0	.6	22.4	3.6	23.8	540.0	600.0
1977	305.0	228.0	5.5	.8	15.9	3.7	21.8	580.7	534.7
1978	327.4	199.7	3.7	.4	12.4	3.1	15.1	561.9	579.6
1979	323.2	132.7	2.3	.4	14.6	2.0	24.3	429.6	803.1
1979									
M.	392.2	197.7	2.9	.3	14.0	2.6	22.6	632.3	877.2
APR.	347.5	155.8	2.0	.4	12.5	2.0	21.5	541.7	578.2
MEI	331.9	158.5	2.1	.4	15.9	2.8	25.6	537.2	1024.0
JUNI	345.5	139.9	1.7	.5	17.1	2.0	17.3	524.0	733.3
JULI	283.2	93.5	1.3	.2	8.7	.1	22.1	409.2	611.7
AUG.	260.2	91.8	1.2	.4	14.2	1.5	24.9	394.3	892.4
SEPT	258.1	90.9	1.7	.4	15.3	1.6	22.9	390.9	720.7
OKT.	312.2	126.7	1.7	.6	17.6	1.0	27.4	1017.4	1017.4
NOV.	321.6	116.3	2.0	.5	15.9	2.1	29.3	965.8	965.8
DEC.	295.7	96.4	1.6	.3	16.8	2.3	25.8	893.5	893.5
1980									
JAN.	329.9	150.4	1.1	.2	17.3	2.3	21.8	523.0	791.6
FEB.	329.3	111.4	1.5	.2	14.3	3.1	21.1	480.9	642.6
M.	354.5	126.2	1.4	.2	14.7	3.9	27.7	528.6	918.3
APR.	367.2	126.6	1.5	.5	14.5	2.7			

- (1) BRON: ADMINISTRATIE VAN HET MIJNWEZEN
 (2) EINDE VAN DE MAAND OF VAN HET JAAR
 (3) DE CIJFERS HEBBEN BETREKKING OP DE "WERKELIJKE DIENSTEN"
 (4) ABSENTEISME VOOR INDIVIDUELE REDENEN
 (5) TERUGGEBRACHT TOT 8500 KAL., 0 CENT., 760 MM HG

WINNING VAN BOUWSTEEN EN ANDERE NIET-METALHOUDENDE MINERALEN

	PRODUKTIE DER GROEVEN								
	PORFIER		HARDSTEEN				MARMER		
	BREUKSTEEN (T)	PUIN (1000 T)	RUW (M3)	GEZAAGD (M3)	BEWERKT (M3)	BIJPRO- DUKTEN (M3)	BLOKKEN (M3)	PLATEN VAN 20 MM (1000 M2)	BREUKSTEEN EN PUIN (T)
1974	194	457.0	30123	5905	983	28914	221	23.0	823
1975	1	453.0	33963	5652	872	44801	194	20.0	237
1976	112	524.0	61650	5662	778	52243	195	16.0	412
1977		477.2	56638	5691	801	48090	254	14.7	261
1978		447.8	57752	5944	988	46180	301	17.6	459
1979	11	376.8	57333	5412	727	56112	364	16.3	38
1979									
M.	11	454.9	64508	6236	724	47255	333	21.1	58
APR.	22	372.6	60237	5621	931	54324	174	18.4	161
MEI	10	462.6	68163	6588	854	59724	632	19.9	70
JUNI	16	460.5	74816	6406	849	71152	540	17.2	38
JULI		181.5	16553	747	166	18395	32	3.6	8
AUG.	20	505.5	85109	7873	979	73404	598	22.1	6
SEPT.	4	487.9	83311	7589	993	82879	460	19.5	9
OKT.	13	532.7	81907	7975	1211	88955	557	19.3	11
NOV.	22	463.0	58788	6445	770	83606	478	19.1	31
DEC.	14	380.9	59518	5804	807	64811	341	13.9	37
1980									
JAN.	15	328.3	52865	4586	523	55459	192	16.6	12

	PRODUKTIE DER GROEVEN (VERVOLG)								
	ZANDSTEEN			ZANDGROEVEN				ZUIGMACHINES	
	BREUKSTEEN (T)	PUIN (1000 T)	DIVERSE (T)	ZAND VOOR IJZERNIJ- VERHEID (1000 T)	ZAND VOOR GLASNIJ- VERHEID (1000 T)	ZAND VOOR BOUW- BEDRIJF (1000 T)	DIVERSE (1000 T)	VOOR GRINT (1000 T)	VOOR ZAND (1000 T)
1974	41704	150.0	4101.0	118.0	160.0	957.0	241.0	528.0	78.4
1975	35616	140.0	3707.0	86.0	134.0	854.0	211.0	493.0	71.7
1976	24938	164.0	3473.0	87.0	135.0	812.0	187.0	576.0	103.0
1977	17115	190.7	237.1	86.6	138.4	780.3	163.0	640.5	103.5
1978	6403	185.5	1606.0	86.9	133.5	665.1	159.6	463.8	76.9
1979	6729	201.9	1891.0	76.6	152.1	690.5	144.7	414.7	87.5
1979									
M.	10538	156.0	1703.0	91.1	141.9	730.4	129.7	363.8	43.5
APR.	7525	236.5	2172.0	94.2	117.9	832.9	153.7	426.9	70.5
MEI	8598	319.6	2909.0	97.0	164.0	940.2	175.9	505.6	83.4
JUNI	7831	327.1	2532.0	68.4	179.7	1063.8	178.6	506.0	96.0
JULI	2131	92.8	686.0	46.1	126.8	389.8	81.0	220.0	42.7
AUG.	10310	321.2	2678.0	113.3	172.3	872.3	198.0	592.5	142.2
SEPT.	6805	287.5	2651.0	57.9	169.9	922.3	180.8	552.9	182.8
OKT.	7029	307.7	3306.0	77.7	190.4	938.6	207.5	703.5	145.3
NOV.	9537	206.2	2256.0	67.2	166.9	702.3	176.2	563.9	106.0
DEC.	8152	105.3	1459.0	55.0	156.1	453.1	121.5	359.1	99.8
1980									
JAN.	638	74.5	691.0	66.8	185.5	354.8	109.2	256.4	40.8

VOEDINGSNIJVERHEID

	VLEES- CONSERVEN (1)	FRUIT- EN GROENTENCONSERVEN					PRODUKTIE VAN MEEL (INDUS- TRIELE MAALDE- RIJEN) (1000T)	KOEKJES, BESCHUITEN, PEPERKOEK PRODUKTIE (T)		
		JAM (T)	LEVE- RINGEN	GEKONFIJTE VRUCHTEN , PRUIMENMOES, VRUCH- TEN IN SIROOP EN NATUURLIJK INGELEGD FRUIT (T)		GROENTEN- CONSERVEN (T)		KOEKJES	BESCHUI- TEN (2)	PEPERKOEK
				PRODUKTIE	LEVE- RINGEN					
1974	1634.0	1750	1812	3494	3586	17525.0	66.0	9689.0	317.0	665.0
1975	1597.0	1694	1700	2801	3247	17204.0	58.0	9100.0	264.0	675.0
1976	1591.0	1452	1672	3074	3081	12133.0	62.0	8514.0	291.0	626.0
1977	1582.5	1353	1364	2815	3270	15217.0	64.7	9636.8	347.9	626.9
1978	1791.5	1633	1603	2926	2936	12964.7	62.9	9538.6	277.8	607.1
1979	1736.4	1492	1584	2616	2833	12745.2	63.8	9445.0	284.5	602.0
1979										
M.	1964.9	1483	1753	3479	3649	5238.4	65.4	9452.6	397.8	722.7
APR.	1896.8	1742	1571	1755	2497	5179.4	62.5	9198.4	336.1	575.3
MEI	1690.1	1214	2020	765	2570	2470.6	63.2	9359.4	318.8	615.9
JUNI	1828.3	2110	1695	2226	2625	3625.3	53.6	9780.1	267.4	679.8
JULI	1333.9	2283	1467	4929	2634	26907.5	43.3	5780.6	84.3	335.8
AUG.	1466.3	1395	1624	2654	3618	48889.6	64.1	9748.6	288.3	615.7
SEPT.	1676.4	1856	1494	1222	2843	24464.8	68.6	10598.5	303.7	626.1
OKT.	1892.1	2035	1605	2839	3687	14215.2	66.2	12529.0	301.6	732.0
NOV.	1743.8	706	1359	2631	2700	10774.0	75.8	10036.3	300.0	558.7
DEC.	1338.7	577	1034	1842	1787	6115.0	56.9	7830.0	217.9	456.5
1980										
JAN.	1765.8					4987.0	76.5	9795.0	350.3	604.2
FEB.	1868.8					5706.0	70.1	10498.8	345.9	632.9
M.							66.2			
APR.							70.2			

	SUIKER (T)									
	PRODUKTIE IN DE FABRIEKEN			PRODUKTIE NA VERWERKING IN DE RAFFINADERIJEN			VOORRAAD (3)			
	RUWE SUIKER	KRISTAL- SUIKER	TOTAAL	KRISTAL- SUIKER	GERAFFI- NEERDE SUIKER	TOTAAL	RUWE SUIKER	KRISTAL- SUIKER	GERAFFI- NEERDE SUIKER	TOTAAL
1974	13349	28419	41768	6885	12614	19499	60372	255202	10020	325595
1975	17903	44826	62729	6505	10519	17024	138352	433932	21801	594085
1976	11470	44695	56164	7001	10910	17911	137520	447531	22536	607586
1977	11770	47171	58940	6904	11972	18876	135369	461529	27340	624238
1978	3435	51390	65688	8874	10337	19211	128379	524321	21944	674645
1979	20256	55434	75690	10409	9913	20322	157340	583141	27200	767861
1979										
M.		5420	5420	7389	11099	18488	98616	397839	23860	520314
APR.		11357	11357	7027	9370	16397	91781	355372	25567	472719
MEI	129	26199	26328	8062	9517	17578	77825	285708	23239	386772
JUNI		19	19	6642	8578	15220	62233	211318	20702	294254
JULI				4643	4732	9376	55678	183186	16673	255537
AUG.		158	158	5635	10761	16396	44895	125499	18783	189177
SEPT.	6779	520	7298	5020	10301	15321	27147	62726	20673	110546
OKT.	78317	188200	266517	18554	14454	33009	66489	217576	26045	310110
NOV.	82852	235334	318186	24801	10400	35201	113820	416668	25533	556021
DEC.	74997	186195	261192	25955	9344	35300	157340	583141	27200	767861
1980										
JAN.		14854	14854	8130	10276	18405	138876	514964	24446	678286
FEB.		10429	10429	8565	9573	18138	119266	475036	24560	618862
M.	296	11254	11550	7832	9864	17697	102540	439016	26622	568177
APR.		21985	21985	8242	9101	17344	98698	384142	26938	509778

(1) INRICHTINGEN WELKE 5 WERKLIEDEN OF MEER TEWERKSTELLEN

(2) INBEGREPEN DE NIET GESUIKERDE PRODUKTEN

(3) EINDE VAN DE MAAND OF VAN HET JAAR

VOEDINGSNIJVERHEID (VERVOLG)

	SUIKER (T) (VERVOLG)				INVERT-SUIKER	COLADE MECHO-COLADE	EETCHO-ANDERE PROD. OP BA-SIS VAN CHOCO-LADE(1)	SUIKER-GOED PROD. ZONDER CHOCO-LADE(1)	DEEG-WAREN	CICHOREI		GEBRAN-DE KOFFIE (2)	AZIJN (TERUG-GE-BRACHT TOT 8 GRADEN
	IN VERBRUIK VERKLAARD									CICHOREI REI (T)	FIJNE CICHOREI (T)		
	RUWE SUIKER	KRISTAL SUIKER	GERAFF. SUIKER	TOTAAL									
					PRODUK-TIE (T)	PRODUK-TIE (T)	PRODUK-TIE (T)	PRODUK-TIE (T)	PRODUK-TIE (T)		PRODUK-TIE (T)	PRODUK-TIE (1000L)	
1974	9.0	17920	10604	28533	5009	6035.0	2041	4171	1614	752	184	4899	1233
1975	14.0	16252	7411	23676	5162	5484.0	2263	3302	1613	663	149	4971	1246
1976	7.0	17294	7924	25225	5348	6248.0	2376	3268	1743	627	141	5093	1215
1977	15.0	16067	6945	23026	4981	6050.8	2277	2782	1624	608	139	3764	1131
1978	8.6	16149	7112	23266	4872	5684.0	2122	2939	...	635	116	4319	1031
1979	6.3	16252	7278	23536	4830	6217.8	2562	2910	...	538	130	4577	1054
1979													
M.		17424	7752	25176	4860	6144.7	2653	3605	...	767	176	4626	999
APR.	15.0	14711	5569	20295	4736	5107.8	2276	2812	...	558	129	4655	1245
MEI	10.0	17639	7600	25250	6239	5313.5	1980	3123	...	660	111	4397	1231
JUNI	1.0	21572	8131	29704	6419	5294.0	2042	3327	...	563	150	5233	1019
JULI		12894	7051	19945	4882	2813.5	1121	1630	...	237	70	5426	891
AUG.	1.0	17236	6280	23517	5304	6114.9	2465	3833	...	524	144	5082	1080
SEPT.	10.0	18469	6668	25147	4760	7436.2	3243	3151	...	525	131	4678	1845
OKT.		18066	8072	26138	5080	9492.7	3623	3250	...	775	198	3980	1102
NOV.		15045	7810	22856	4373	8047.2	3111	2937	...	505	107	4023	1086
DEC.	10.0	11638	6500	18148	3490	6459.9	2583	2005	...	276	105	3785	946
1980													
JAN.	110.6	17847	10540	28498	4785	8827.0	2986	2935	...	674	163	4481	971
FEB.		14693	6868	21561	3922	7765.5	3017	3090	...	600	170	5276	810
M.	10.0	14798	5761	20568	4995				...	590	185		982
APR.	6.0	17350	6722	24078									

	MARGARINE (1)			PRODUKTIE VAN PLANTAARDIGE EN DIERLIJKE OLIEN					BEREIDING VAN DRANKEN				
	PRODUK-TIE (VOOR VERBRUIK)	VER-KOPEN	VOOR-RAAD (3)	OLIE ANDERE DAN LIJNOLIE (T)			LIJNOLIE (T)		ALCOH.	MOUT	BIER		
				RUWE OLIE	GERAF-EN HY-DROGE-NEERDE OLIE	ACID-OIL'S	VEE-KOEKEN EN SCHRO-OT	RUWE OLIE			VEE-KOEKEN EN SCHRO-OT	PRODUK-TIE (1000L)	PRODUK-TIE (T)
1974	12858	12815	3427	11729	23059	799	48850	623	1427	4122	139081	185	5285
1975	12319	12354	3005	11155	23364	952	45732	504	1131	3776	43364	174	5241
1976	12109	11963	4805	15105	26032	1027	62119	338	712	4070	45384	174	5534
1977	11824	11991	4547	12889	25643	1063	58017	288	565	4472	43330	159	5337
1978	12068	12203	3412	15524	26519	1030	70990	291	566	4270	46462	151	51863
1979	12472	12503	3034	16157	28859	70967	354	670		3603	40304	147	5316
1979													
M.	13195	13171	5133	18468	30433	1221	81172	323	604	5477	43772	143	6069
APR.	10634	12026	3741	15152	28868	1028	68960	377	545	4856	42779	144	5665
MEI	13254	12959	4037	15328	30098	1315	61126	281	549	2880	43415	144	6128
JUNI	12814	11570	5259	15590	31010	1307	68334	316	602	5125	42219	136	6470
JULI	8937	10189	3991	14214	24197	962	66388	307	565	3447	34099	134	5700
AUG.	13188	12201	4949	8941	29197	1397	44027	345	654	2419	43570	137	5680
SEPT.	13062	12834	5177	15809	29563	1291	74627	428	802	2684	36218	139	4941
OKT.	13798	13993	4982	15767	32318	1540	71685	480	909	2967	38088	140	5411
NOV.	12923	13259	4645	18918	28041	1347	80996	347	685	2706	34697	141	5178
DEC.	11790	13407	3034	17544	27106	1134	74291	382	734	2833	36431	141	4013
1980													
JAN.	14662	11889	5806	16991	31128	77098	438	907		2672	36699	136	5240
FEB.	13256	13880	5182	19466	33778	81446	462	912		2663	34638	134	5342
M.										2161	38069	137	5914
APR.										2653		136	6166

(1) INRICHTINGEN WELKE 5 WERKLIEDEN OF MEER TEWERKSTELLEN

(2) DE CIJFERS OMVATTEN NIET DE HOEVEELHEDEN KOFFIE GEBRAND VOOR EIGEN REKENING (BV. DOOR DE PRIVAAT PERSONEN, HET LEGER, DE HOSPITALEN,ENZ.) EVENMIN ALS DE PRODUKTIE DER WFRKPLAATSEN WELKE GEEN PERSONEEL ONDERWORPEN AAN DE MAATSCHAPPELIJKE ZEKERHEID VOOR WERKLIEDEN TEWERKSTELLEN

(3) EINDE VAN DE MAAND OF VAN HET JAAR

VOEDINGSNIJVERHEID (VERVOLG)

	PRODUKTIE VAN SAMENGESTELDE VOEDERS VOOR DIEREN (IN TON)												
	VOEDERS VOOR NEERHOFDIEREN				VOEDERS VOOR VARKENS		VOEDERS VOOR RUNDEREN						
	PLUIMVEE				VOEDERS VOOR BIGGEN	ANDERE VARKENS VOEDERS	VOEDERS VOOR KALVEREN		VOEDERS V.A. RUNDEREN			VOEDERS VOOR PAARDEN	
	KWEEK- VOEDERS (1)	LFG- VOEDERS	VETMES- TING	ANDERE (2)			KUNST- MELK	VETMES- TING	KWEEK- VOEDERS	KWEEK- VOEDERS	VETMES- TING		VOEDERS VOOR MELKVEE
1974	14561	51776	22573	8596	63443	172595	4530	477	4494	12681	21351	31464	2501
1975	13306	49538	21661	8386	58617	161442	4240	467	4630	12996	20566	33042	2768
1976	12643	48064	21661	9395	61523	170288	4560	679	5169	16060	26731	44508	4309
1977	11893	45927	21584	9581	60605	166058	4768	660	5198	16177	24435	41011	3058
1978	10633	43905	21027	9779	63876	166072	4885	489	5543	15129	23315	42069	3007
1979	9892	40439	19683	10294	60597	161654	4898	576	5962	12582	26773	52756	3254
1979													
M.	10891	42366	20406	10018	60517	163708	4995	586	6248	13116	24185	65375	3963
APR.	11111	39687	21732	10161	58665	156001	4544	556	6797	11404	22512	63663	3403
MEI	12114	41529	23773	10935	64683	165365	5669	561	7744	11082	23773	48674	3343
JUNI	10968	36968	21630	10538	58115	156691	5708	610	6904	9864	20562	39170	2481
JULI	10782	37775	21259	10624	59979	160614	5067	502	6445	10785	23133	43573	2140
AUG.	10432	40680	21403	12243	60851	174702	4904	600	6550	12779	27971	47696	2802
SEPT.	8174	40284	17974	9813	56688	151740	4027	617	5345	12057	26277	43773	2714
OKT.	8817	41854	18549	11031	67144	174498	4655	589	5496	14718	34436	54278	3218
NOV.	8313	42083	17260	10830	64172	162723	6335	592	5308	15273	33946	56747	3863
DEC.	7807	39197	16550	8931	59563	155331	4118	573	4394	14148	32716	54648	3289
1980													
JAN.	8610	40303	15912	10162	62007	163715	4993	652	5610	15159	29738	61409	4050

	BEREIDING VAN MELK EN ROOM VOOR CONSUMPTIE							FABRICAGE		
	MELK (X 1.000 L)				ROOM (X 1.000 L)			A. BOTER (X 1.000 KG)		
	MELKERIJ- MELK (3)	GEDEELTE- LIJK AF- GEROOMDE MELK	AFGE- ROOMDE MELK	KARNE MELK	SLAG- ROOM	ROOM	VERDUONDE ROOM	1E CATE- GORIE MELKERIJ- BOTER	HANDE- LAARS BOTER	ANDERE
1974	41633	4423	4268	2268	674	78	14.0	5703	1291	143.0
1975	41840	4368	4950	2350	715	110	10.0	5877	1315	137.0
1976	43678	5158	5923	2582	702	122	...	5775	1152	70.0
1977	42294	6188	6387	2151	762	164	...	5249	1116	83.0
1978	41513	6572	6129	2141	743	239	...	6356	1053	97.0
1979	41940	7723	5963	2192	692	319	...	6285	1135	97.0
1979										
M.	44189	7787	6765	2304	703	288	...	6003	1112	34.0
APR.	41429	7398	6215	2363	713	357	...	7078	1200	37.0
MEI	44292	7881	6091	2510	846	361	15.4	9205	1177	138.0
JUNI	40212	6811	5716	2502	670	417	...	8890	1033	158.0
JULI	34551	7339	5082	2056	648	310	...	9307	1078	157.0
AUG.	43681	8280	5931	2371	679	340	...	7346	1228	163.0
SEPT.	41124	7293	5509	1996	618	262	...	6255	1092	137.0
OKT.	45098	8629	6275	2271	700	307	18.1	5673	1862	122.3
NOV.	42635	8166	5997	1899	608	399	...	4139	1051	88.3
DEC.	41137	8054	5727	1933	923	350	...	3462	1168	56.2
1980										
JAN.	45821	9121	6518	2029	599	295	...	3432	1088	60.7
FEB.	40857	7894	5787	2217	597	305	...	3517	1067	97.4
M.	42080	8397	5686	2241	646	377	...	4654	1066	115.8

(1) VANAF DE EERSTE DAG TOT DE LEC

(2) KALKOENEN, DUIVEN, KONIJNEN, FNZ.

(3) CONSUMPTIEMELK, MET 32 GR VETGEHALTE PER LITER

VOEDINGSNIJVERHEID (VERVOLG)

	FABRICAGE (VERVOLG)								
	B. KAAS (X 1000 KG)								
	VERSE			HARDE SOORT	HALFHARDE SOORT	BRIE EN	HERVE	BRUSSELSSE	VERSCHIEDENE
VETTE	HALFVETTE	MAGERE	HOLLANDSE (1)	ST-PAULIN (2)	CAMEMBERT				
1974	345	285	898	501	171	35	194	34	1017
1975	327	263	947	527	185	33	109	33	745
1976	343	271	1045	434	200	26	189	28	798
1977	482	273	1151	426	273	23	118	29	942
1978	466	264	1123	390	306	22	84	25	871
1979	321	250	987	365	349	23	82	25	1048
1979									
M.	377	271	1083	441	307	25	89	27	1141
APR.	348	256	1054	344	352	24	84	30	1157
MEI	406	329	1231	386	344	24	86	30	1264
JUNI	364	288	1082	375	298	19	73	25	609
JULI	245	234	849	322	290	16	70	13	743
AUG.	307	255	1097	411	402	23	92	30	1118
SEPT.	271	231	958	388	386	21	79	28	1136
OKT.	331	265	1008	443	468	30	96	27	1367
NOV.	309	224	921	337	373	28	80	24	913
DEC.	273	192	777	304	316	24	77	27	724
1980									
JAN.	357	236	1023	445	378	24	91	24	885
FEB.	327	235	976	455	306	23	95	27	769
M.	356	252	1036	426	385	24	95	30	1186

	FABRICAGE (VERVOLG)								
	C. MELKPOEDER (X 1.000KG)			D. INGE- DIKTE MELK (X 1.000 KG)	E. YOGOURT (X 1000L)	F. ROOMIJS (X 1.000 L) (3)		G. DIEET- EN SPECIALE PRODUKTEN (X 1.000 KG)	
	VOLLE MELK	GEDEELTE- LIJK AF- GEROOMD MELKPOED.	AFGE- ROOMD MELK			KARNE MELK	ROOMIJS		ANDERE CONSUMP- TIEIJS- SOORTEN
1974	706	1563	9470	71	664	2879	2866	1782	2518
1975	517	1126	9770	75	651	2967	2888	2043	2558
1976	1422	711	9224	...	647	2912	2841	2642	2909
1977	2322	1343	8426	88	610	2775	2768	2692	2766
1978	879	1033	10897	83	695	2919	2760	...	2858
1979	1048	1697	10747	94	643	3202	4234	...	2705
1979									
M.	1094	2161	9518	92	581	3672	3655	...	2747
APR.	1121	1393	12867	95	672	3368	4917	...	2459
MEI	1195	1059	17585	110	715	3975	6347	...	2667
JUNI	334	3145	17481	133	727	3325	7403	...	2792
JULI	2092	1224	18270	183	426	2873	6955	...	2177
AUG.	807	4442	13225	116	786	3504	5009	...	2868
SEPT.	47	2606	10405	109	706	2909	3343	...	2848
OKT.	1870	707	8490	78	649	3357	3633	...	3463
NOV.	501	1624	5303	80	743	2986	2318	...	2812
DEC.	1591	699	4702	37	533	2442	2022	...	2073
1980									
JAN.	1100	1273	4252	36	704	3225	3404	...	3045
FEB.	2325	1030	5101	19	685	3346	3379	...	2536
M.	2907	1763	7399	62	603	3650	4798	...	2825

(1) UITSLUITEND GOUDA

(2) VAN JANUARI 1973 AF, DE ANDERE HALFHARDEKAAS INBEGREPEN

(3) AFGEWERKTE PRODUKTEN. VAN JANUARI AF, ROOMIJS EN ANDERE CONSUMPTIEIJSOORTEN

TABAKSNIJVERHEID

	HOEVEELHEID TABAK (IN T) GEBRUIK BIJ DE FABRICAGE VAN :						TOTAAL
	SIGAREN	SIGARILLO'S	SIGARETTEN	ROOKTABAK	PRUIM- EN SNUIFTABAK		
1974	377	350	2210	403	2.0	3341	
1975	386	388	2136	421	2.0	3335	
1976	296	432	2099	435	2.0	3264	
1977	320	371	2092	509	2.0	3293	
1978	321	402	1952	457	1.3	3134	
1979							
M.	403	487	1963	403	1.3	3256	
APR.	348	392	2067	402	.6	3211	
MEI	356	416	2367	430	.5	3569	
JUNI	361	441	2388	465	.2	3655	
JULI	180	166	911	169	.2	1426	
AUG.	380	411	2441	510	.6	3742	
SEPT.	408	354	2090	453	.3	3304	
OKT.	467	412	2395	586	.3	3861	
NOV.	470	365	2350	461	.2	3646	
DEC.	241	363	1771	345	.1	2702	
1980							
JAN.	309	513	2442	458	.3	3721	
FEB.	300	487	2132	422	.2	3341	

SPINNERIJEN EN DIVERSE BEDRIJVGHEID UIT DE TEXTIELNIJVERHEID

	A. WASSEN EN VERKOLEN VAN WOL		B. KAMMEN VAN WOL PRODUKTIE (T)			C. SPINNERIJEN PRODUKTIE (T)					
	PRODUKTIE (T)	KAM- EN KAARD- WOL BAND	WOL SYNTH. EN KUNST MATIGE VEZELS	WOL KAMME- LING	KATOEN			WOL		VLAS (4)	
					FIJNSPINNERIJ (1)	KAARD- SPINNE- RIJ (2)	COCONS (3) (GARENS INBEGR.)	KAARDWOL	KAMWOL		
											Katoen zuiver of gemengd (5)
1974	874	830	1469	75	4719	1829	376	299	2311	4247	919
1975	820	1029	940	80	3206	887	303	183	2123	3807	748
1976	1071	1624	1398	114	3929	1272	349	185	2571	4190	880
1977	854	1460	1456	77	2923	1023	323	173	2467	3943	747
1978	792	1402	1513	84	3289	934	...	114	2699	3466	750
1979	806	1512	1354	102	3867	791	...	109	...	3420	801
1979											
M.	864	1695	1517	118	4001	819	...	148	3243	3841	825
APR.	639	1658	1369	92	3749	689	...	120	2846	3272	802
MEI	751	1751	1472	116	3794	719	...	123	3094	3627	825
JUNI	797	1659	1449	94	3651	722	...	114	3021	3434	841
JULI	377	814	247	48	3550	583	...	56	1264	1354	705
AUG.	880	1246	1885	98	3551	583	...	93	2890	3468	573
SEPT.	1048	1602	1483	103	3941	789	...	105	2961	3692	834
OKT.	1094	1718	1855	102	4101	916	...	118	3445	3977	971
NOV.	1011	1499	1359	89	3854	853	...	101	3149	3858	895
DEC.	802	1408	714	100	4914	1010	...	81	2870	3112	817
1980											
JAN.	1062	1753	1632	112	4113	892	958
FEB.	912	1832	1389	107	4251	876	948
M.	971	1955	1446	103	4333	865
APR.		1960	1374	120	4212	839

(1) BRON: "BELGISCH VERBOND DER SPINNERS VAN KATOEN EN AANVERWANTE VEZELS"

(2) BRON: "VERBOND DER KAARDSPINNERS". VAN JANUARI 1978 AF ZIJN DE CIJFERS VAN DE KAARDSPINNERIJ BEGREPEN IN DE CIJFERS VAN DE FIJNSPINNERIJ

(3) BRON: "PATROONSVERBOND DER FABRIKANTEN VAN KATENDEKENS EN DWELLEN"

(4) BRON: "CENTRALE DIENST DER BELGISCHE VLAS-, HENNEP- EN JUTESPINNERIJEN"

(5) JULI EN AUGUSTUS : GEMIDDELTE VAN DE TWEE MAANDEN VAN JANUARI 1978 AF : FIJNSPINNERIJ EN KAARDSPINNERIJ

SPINNERIJEN EN DIVERSE BEDRIJVIGHEID UIT DE TEXTIELNIJVERHEID (VERVOLG)

	C. SPINNERIJEN (VERVOLG) PRODUKTIE (T)			D. PRODUKTIE VAN KUNSTMATIGE GARENS EN VEZELS (T) (1)		E. NAAI- GARENFA- BRIEKEN (2)	F. WATTEN	G. ONGEWE- ZEN VILT
	JUTE	HARDE VEZELS (SPINNE- RIJ, TOUWSLAGERIJ)		VISCOSE GARENS	VEZELS	PRODUKTIE (T)	PRODUKTIE (T)	PRODUKTIE (T)
		ENKEL GARENS	TOUW- WERK					
1974	4261	4062	405	410	2010	148.0	867	292.8
1975	3089	3082	380	255	859	95.0	699	200.5
1976	3099	2808	405	337	1784	135.0	701	215.9
1977	2474	1878	390	268	1919	127.0	586	92.0
1978	1928	1832	476	327	2048	98.0	640	61.6
1979	1406	1889	564	340	2236		726	50.0
1979								
M.	1642	1731	659	374	2435	107.9	830	48.4
APR.	1401	1693	564	336	2477	94.5	674	41.8
MEI	1517	5543	843	411	2533	104.0	745	36.8
JUNI	1376	2031	598	365	2361	108.8	800	56.2
JULI	1073	1290	481	187	821	78.8	566	17.0
AUG.	908	2145	499	185	1934	78.9	656	52.8
SEPT	1357	1204	523	341	2333	117.1	772	50.2
OKT.	1626	1570	681	365	2445	142.2	860	65.3
NOV.	1575	1385	624	382	2408	146.9	754	72.9
DEC.	1326	1074	473	391	2601	128.6	594	43.9
1980								
JAN.	1608	1706	558	464	2425	134.0		...
FEB.	1343	1654	620	373	2306	150.5		...
M.				406	2291	162.0		...
APR.				377	2123	132.1		...

	1. VOORRADEN GARENS (T) (3)												
	VLAS EN KROTEN	JUTE	KATOEN	KUNST- MATIGE VEZELS	MENGSELS VAN KUNST- MATIGE VEZELS EN			RAYON- NE	KAMWOL	KAARD- WOL	KOKOS, STAAL, MANIL- LA	ANDERE	TOTAAL
					WOL	KATOEN	ANDERE						
1974	1432	4192	11724	7828	375	249	242	1576	2866	1576	873	17321	50256
1975	1120	3252	11701	7176	379	286	137	1804	3101	1370	924	18404	49654
1976	1017	3661	12684	9351	144	139	23	1634	3426	1270	710	21779	55838
1977	960	3561	10461	8961	135	168	12	1387	3457	1097	414	19582	50194
1978	1137	3816	11206	9525	141	206	77	1303	4063	1085	423	20154	53136
1979	1118	3413	12443	8878	114	138	10	1513	3913	1097	415	25653	
1979													
M.	1131	4001	11546	9813	159	178	10	1367	4054	1221	475	20702	54657
APR.	1152	4130	11885	9794	155	156	9	1343	4126	1241	458	20911	55362
MEI	1151	3994	12287	9678	157	160	9	1438	4117	1189	458	21019	55659
JUNI	1156	4038	12361	9681	144	154	9	1516	4157	1184	435	22505	57341
JULI	1162	3933	12337	9429	139	155	9	1323	4272	1144	474	22801	56176
AUG.	1185	4141	12608	9540	116	152	9	1415	4173	1139	456	22645	57580
SEPT	1184	4029	12397	9193	122	151	10	1424	4017	1120	501	24118	58268
OKT.	1175	4075	11978	9154	99	164	10	1271	3893	1120	479	24117	57535
NOV.	1174	4259	11696	8671	110	166	10	1469	3934	1101	461	23913	56964
DEC.	1118	4313	12443	8878	114	138	10	1513	3913	1094	415	25657	59608
1980													
JAN.	1150	4390	12792	8639	137	133	11	1478	3939	1173	549	25354	59745
FEB.											565		

(1) PRODUKTIE VAN SYNTHETISCHE GARENS: Voor 1973 en 1978 bedroegen de maandgemiddelden voor deze periode respectievelijk 517,447,140,315,459 en 944 ton.

(2) BRON : "NATIONAAL VERBOND DER NAAIGARENFABRIKANTEN"
JULI EN AUGUSTUS : GEMIDDELTE VAN DE TWEE MAANDEN

(3) EINDE VAN DE MAAND OF VAN HET JAAR

WEVFRIJ

	II. WEEFSELS (1)								LEVERINGEN VAN VEREDELDE EN ONVEREDELDE WEEFSELS (T)			
	PRODUKTIE VAN WEEFSELS VAN GETOUW GEVALLEN (T)								KATOEN	VLAS	WOL	RAYONNE EN RAYONNE VEZELS
	KATOEN	VLAS	WOL	RAYONNE EN RAYONNE VEZELS	JUTE	SYNTHETISCHE VEZELS	TAPIJ-TEN VAN HARDE VEZELS	TOTAAL				
1974	5640	571	2543	2719	1249	9765	284	22771	5526	565	2622	2726
1975	4587	386	2512	2303	695	10442	279	21205	4525	386	2518	2297
1976	5256	419	2831	2569	486	13393	256	25210	5397	413	2709	2587
1977	4056	362	2281	3253	431	14118	260	24176	3972	358	2255	2654
1978	3778	466	2301	2768	374	13745	263	23694	3831	467	2336	2804
1979	4305	406	2558	2831	499	15873	260	26732	4270	410	2488	2873
1979												
M.	4726	439	2657	3092	426	17889	310	29540	4769	435	2585	3318
APR.	4140	381	2390	2774	422	15651	293	26051	4034	345	2539	2754
MEI	4275	413	2578	2804	463	16345	339	27116	4336	365	2564	2829
JUNI	4190	493	2590	2696	515	16035	203	26721	4260	515	2540	2860
JULI	3339	216	1777	2646	397	12054	264	20693	3114	283	1950	2933
AUG.	3634	361	1809	1505	453	12598	196	20556	3154	333	1726	1435
SEPT.	4461	423	2796	2995	650	16744	305	28373	4637	525	2775	3175
OKT.	5091	465	3258	3606	703	18560	327	32008	5497	477	3279	3527
NOV.	4588	429	2950	3204	675	18053	272	30171	4989	430	2668	3186
DEC.	4783	453	2839	2765	529	14800	207	26377	4180	424	2700	2700
1980												
JAN.	4849	440	2886	2910	568	18828	193	30674	4858	464	2993	2911
FEB.							189					

	II. WEEFSELS (VERVOLG) (1)											
	LEVERINGEN VAN VEREDELDE EN ONVEREDELDE WEEFSELS (VERV.)(T)				VOORRAAD (T) (2)							
	JUTE	SYNTHETISCHE VEZELS	TAPIJ-TEN VAN HARDE VEZELS	TOTAAL	KATOEN	VLAS	WOL	RAYONNE EN RAYONNE VEZELS	JUTE	SYNTHETISCHE VEZELS	TAPIJ-TEN VAN HARDE VEZELS	TOTAAL
1974	1298	9459	300	22497	13111	1163	6630	4505	1638	16664	552	44262
1975	809	10377	276	21188	13676	1031	6187	4863	1068	17624	585	45035
1976	586	13323	263	25278	13885	880	6498	4610	637	19493	580	46582
1977	439	13924	243	23845	15208	812	6113	4733	567	22547	812	50792
1978	393	13806	264	23900	14007	835	5440	4315	384	20277	811	46071
1979	489	15939	263	26731	14192	791	6293	3916	582	19654	1155	46584
1979												
M.	416	18077	317	29916	13500	857	6209	4225	480	19854	760	45885
APR.	408	15981	292	26352	14217	891	6041	4249	494	19534	810	46234
MEI	452	16188	345	27079	14150	939	6008	4314	504	19597	868	46380
JUNI	471	15499	199	26345	14085	917	6013	4179	548	19839	577	46158
JULI	398	12609	284	21570	14310	850	5866	3882	548	19282	940	45677
AUG.	470	12927	164	20208	14777	878	5929	4009	531	19248	989	46362
SEPT.	652	16913	293	28970	14574	775	5936	3920	529	19092	1065	45791
OKT.	675	18162	353	31971	14153	763	5930	3901	556	19474	1074	45851
NOV.	681	18122	251	30328	13673	762	6191	3871	550	19374	1138	45558
DEC.	497	14476	201	25175	14192	791	6361	3916	582	19666	1155	46618
1980												
JAN.	605	18858	215	30904	13707	741	6441	3625	496	19321	1139	45470
FEB.			234								1102	

(1) INBEGREPEN TAPIJTEN IN KATOEN, WOL, JUTE EN KUNSTMATIGE EN SYNTHETISCHE VEZELS
(2) EINDE VAN DE MAAND OF VAN HET JAAR

WEVERTIJ - PRODUKTIE : BIJKOMENDE INLICHTINGEN VOLGENS DE AARD VAN DE WEEFSELS (T)

	SEPTEMBER	OKTOBER	NOVEMBER	DECEMBER	HAAND- GEMIDDELDE	JANUARI
	1979	1979	1979	1979	1979	1980
KATOENEN WEEFSELS (MET UITZONDERING VAN DE WEEFSELS VOOR STOFFERING)						
FLANEL	150	169	134	179	146	142
WEEFSELS VOOR MATRASSSEN (INBEGREPEN JACQUARD)	32	38	40	38	35	50
VOILE EN ETAMINE	19	15	17	13	18	17
HYDROFIELGAAS EN CAMBRICWEEFSELS	40	47	46	37	48	53
ZAKDOEKEN	11	15	11	9	10	10
GEWAFELDE HANDDOEKEN, KEUKENHANDDOEKEN, TAFELLAKENS EN SERVETTEN	83	82	69	78	74	94
ZWARE NIJVERHEIDSWEEFSELS EN DEKZEILEN	34	33	24	31	30	36
ANDERE WEEFSELS (OM EVENTUEEL TE BLEKEN, TE VERVEN OF TE BEDRUKKEN)						
-VAN MINDER DAN 1,60M BREED	464	489	382	341	383	418
-VAN 1,60M BREED EN MEER	575	750	663	567	580	702
WEEFSELS IN GEBLEEKTE OF GEVERFDE GARENS	793	841	801	1176	772	791
SPONSWEEFSELS AAN HET STUK OF EENVOUDIG GECONFECTIONEERD (JACQUARD INBEGREPEN)	728	885	818	754	731	924
ANDERE JACQUARDWEEFSELS E.N.G.	52	52	48	56	52	63
DEKENS, DWEILEN, VAATDOEKEN EN POETSDOEKEN	255	264	244	227	239	274
FLUWEL EN PLUCHE ANDERE DAN VOOR STOFFERING EN WEEFSELS VOOR STOFFERING	550	571	525	689	533	457
VLASWEEFSELS (MET UITZONDERING VAN DE WEEFSELS VOOR STOFFERING)						
WEEFSELS VAN ZUIVER VLAS : ZEILDOEK	11	21	22	21	18	23
WEEFSELS VAN ZUIVER VLAS : ANDERE	97	118	111	165	116	141
GEMENGDE WEEFSELS:						
-WEEFSELS VOOR MATRASSSEN						
-ANDERE WEEFSELS (VLAS-KATOEN)	131	139	126	120	112	102
-VLAS - JUTE EN ANDERE	92	85	101	63	74	91
WOLLEN WEEFSELS (MET UITZONDERING VAN DE WEEFSELS VOOR STOFFERING)						
KAMWOLLEN WEEFSELS	84	89	110	107	92	128
KAARDWOLLEN WEEFSELS	26	28	20	19	19	17
ALLE ANDERE WEEFSELS VAN WOL GEMENGD MET KATOEN, RAFELWOL, RAYONNEVEZELS, ENZ...	40	43	91	33	42	42
RAYONNEWEEFSELS (MET UITZONDERING VAN DE WEEFSELS VOOR STOFFERING)						
WEEFSELS VOOR KLEDING	3	4	4	4	4	7
VOERING VAN ZUIVERE RAYONNE	224	272	212	222	207	233
VOERING VAN GEMENGDE RAYONNE						
ANDERE	58	74	60	67	57	78
JUTEWEEFSELS						
JUTEWEEFSELS	387	415	409	291	320	275
WEEFSELS VAN RAYONNEVEZELS (FIBRAAN) (MET UITZ. VAN DE WEEFSELS VOOR STOFFERING)						
WEEFSELS VOOR KLEEDJES EN BLOUSFS	80	96	104	103	77	97
ANDERE WEEFSELS VOOR KLEDING	40	36	31	22	30	38
ANDERE	570	737	660	602	605	536
WEEFSELS IN SYNTHETISCHE CONTINUGARENS						
WEEFSELS VOOR KLEDING	354	385	362	387	354	375
VOERING	197	212	226	199	194	240
DOORZICHTIGE GORDIJNWEEFSELS (VITRAGEWEEFSELS)	13	13	15	32	14	25
ANDERE	602	660	575	660	570	691

WEVERIJ - PRODUKTIE : BIJKOMENDE INLICHTINGEN VOLGENS DE AARD VAN DE WEEFSELS (T)(VERVOLG)

	SEPTEMBER	OKTOBER	NOVEMBER	DECEMBER	MAAND- GEMIDDELDE	JANUARI
	1979	1979	1979	1979	1979	1980
WEEFSELS IN SYNTHETISCHE DISCONTINUA- RENS (EXCL. WEEFSELS VOOR STOFFERING)						
WEEFSELS VOOR BOVENKLEDING:						
-ZUIVERE	49	56	54	46	50	167
-GEMENGDE: DISCONTINU SYNTHETISCHE VE- ZELS/WOL	29	38	35	45	29	37
-GEMENGDE: DISCONTINU SYNTHETISCHE VE- ZELS/ANDERE	250	315	231	235	245	136
ANDERE WEEFSELS VOOR KLEDING	42	161	150	124	132	117
ANDERE	152	168	161	183	42	132
WEEFSELS VOOR STOFFERING						
KATOENEN WEEFSELS VOOR STOFFERING:						
-FLUWEL EN PLUCHE	188	230	201	161	182	212
-EPINGLEWEEFSELS	263	294	296	245	256	316
-ANDERE	88	108	121	66	95	111
VLASWEEFSELS VOOR STOFFERING:						
-ZUIVERE	6	5	2	2	17	3
-GEMENGDE	85	97	68	83	69	79
WOLLEN WEEFSELS VOOR STOFFERING:						
-FLUWEL EN PLUCHE	113	131	135	112	98	119
-EPINGLEWEEFSELS EN ANDERE	74	77	88	74	74	67
RAYONWEEFSELS VOOR STOFFERING:						
-FLUWEL EN PLUCHE	15	17	21	19	29	23
-EPINGLEWEEFSELS EN ANDERE	82	86	78	79	71	78
STOFFERINGSWEEFSELS VAN RAYONNEVEZEL (FIBRAAN):						
-FLUWEL EN PLUCHE	432	536	469	394	469	424
-EPINGLEWEEFSELS	887	968	917	724	768	882
-ANDERE	178	311	232	224	207	222
STOFFERINGSWEEFSELS IN DISCONTINU SYN- THETISCHE VEZELS:						
-FLUWEL EN PLUCHE	791	907	872	759	816	892
-ANDERE	169	192	154	136	141	191
TOTAAL EPINGLEWEEFSELS (ALLE VEZELS)	1272	1395	1334	1187	1139	1314
TOTAAL FLUWEL STOFFERINGSWEEFSELS (ALLE VEZELS)	1540	1821	1699	1446	1593	1670
TOTAAL ANDERE (ALLE VEZELS)	468	642	552	462	474	555
TAPIJTEN						
KATOENEN	127	208	147	114	119	179
WOLLEN	2400	2815	2482	2423	2179	2434
JUTF	263	287	265	238	179	293
KUNSTMATIGE EN SYNTHETISCHE VEZELS	14331	15798	15496	12189	13355	16011
HARDE VEZELS	305	327	272	207	260	193
TOTAAL TAPIJTEN	17425	19435	18662	15171	16093	19110
WAARVAN: TUFTED TAPIJTEN	13040	14399	4576	11262	12202	15041
DEKENS (ALLE VEZELS)						
DEKENS (ALLE VEZELS)	237	314	328	241	269	290

BREIGOEDNIJVERHEID

	I. GEBREIDE STOFFEN (T)											
	PRODUKTIE				LEVERINGEN				VOORRAAD (1)			
	ONDER- GOED	BOVEN- GOED	ANDERE	TOTAAL	ONDER- GOED	BOVEN- GOED	ANDERE	TOTAAL	ONDER- GOED	BOVEN- GOED	ANDERE	TOTAAL
1974	391	387	304	1082	75	210	302	587	485	706	368	1559
1975	351	352	305	1008	95	230	309	634	536	545	453	1534
1976	317	350	365	1032	49	235	372	656	488	406	295	1189
1977	285	283	210	777	13	145	220	378	451	351	117	919
1978	284	292	127	703	18	168	122	307	960	376	190	1126
1979	295	323	152	770	29	203	145	377	560	427	261	1280
1979												
M.	300	329	180	810	34	175	157	366	554	355	224	1134
APR.	274	328	144	746	30	164	143	337	538	389	224	1152
MEI	302	370	163	834	31	226	148	405	541	398	238	1177
JUNI	287	383	179	848	37	247	174	457	523	408	243	1174
JULI	162	220	101	483	13	161	104	278	557	375	239	1171
AUG.	304	355	116	775	21	232	108	361	548	408	245	1201
SEPT	314	306	154	773	35	225	157	417	540	383	241	1163
OKT.	357	385	176	917	39	271	172	482	537	377	249	1158
NOV.	357	351	168	877	37	224	167	427	577	418	244	1239
DEC.	305	324	146	775	28	205	128	361	592	427	261	1280
1980												
JAN.	359	335	171	864	26	143	165	334	602	402	266	1269
FEB.	332	404	161	896	30	296	190	515	600	370	235	1206

	II. AFGEWERKTE ARTIKELN : PRODUKTIE						
	ONDERGOED ARTIKELN	DAMESKOUSEN VAN SYNTHETISCHE GARENS	BROEKKOUSEN (PANTYKOUSEN)	SOKKEN, 3/4 KOUSEN, SOKJES (1.000 DOZIEN PAAR)		BOVENGOED ARTIKELN	T. SHIRTS EN POLOHEMDEN
	(1.000 DZ. STUKS)	(1.000 DZ. PAAR)	(1.000 DZ. STUKS)	SYNTHETISCHE GARENS	ANDERE	(1.000 STUKS)	(1.000 STUKS)
1974	244.9	42.1	164.8	104.1	92.1	1680.0	...
1975	195.8	24.4	135.7	76.5	76.6	1510.0	...
1976	192.7	25.0	98.6	78.0	85.6	1543.0	...
1977	180.4	20.3	95.1	55.0	83.9	1228.0	125.5
1978	170.2	16.0	81.0	60.5	85.6	1106.8	123.6
1979	169.6	15.1	76.9	60.0	90.0	1027.7	182.7
1979							
M.	166.3	8.4	83.4	61.2	101.1	1288.9	255.3
APR.	150.9	8.1	77.6	57.2	88.6	1008.5	258.8
MEI	164.3	14.5	71.9	60.5	94.2	1008.3	276.4
JUNI	160.1	17.4	82.4	61.5	94.2	1061.6	287.9
JULI	91.8	6.8	30.7	39.5	39.6	409.9	121.7
AUG.	175.3	18.4	98.3	65.6	101.9	1138.0	92.4
SEPT	172.8	21.9	86.4	68.2	93.5	1154.7	146.8
OKT.	206.0	22.9	92.4	72.2	109.5	1228.1	148.2
NOV.	159.9	21.8	85.1	58.2	104.1	1048.6	123.8
DEC.	157.9	13.3	76.5	62.1	86.3	886.7	124.7
1980							
JAN.	176.8	18.7	100.6	56.9	106.3	1129.7	204.6
FEB.	187.5	15.3	85.2	57.8	108.9	1200.7	229.3

(1) EINDE VAN DE MAAND OF VAN HET JAAR

BREIGOEDNIJVERHEID (VERVOLG)

	II. AFGEWERKTE ARTIKELLEN : LEVERINGEN						
	ONDERGOED ARTIKELLEN	DAMESKOUSSEN VAN SYNTHETISCHE GARENS	BROEKKOUSSEN (PANTYKOUSSEN)	SOKKEN, 3/4 KOUSSEN, SOKJES (1.000 DOZIJN PAAR)		BOVENGOED ARTIKELLEN	T. SHIRTS EN POLOHMENDEN
	(1.000 DZ. STUKS)	(1.000 DZ. PAAR)	(1.000 DZ. STUKS)	SYNTHETISCHE GARENS	ANDERE	(1.000 STUKS)	(1.000 STUKS)
1974	244.4	41.5	171.3	103.4	82.1	1708.0	...
1975	197.7	26.4	134.7	81.9	77.8	1260.0	...
1976	193.5	23.5	101.7	76.6	82.9	1531.0	...
1977	177.7	22.4	91.3	57.4	82.7	1246.1	135.0
1978	173.6	17.5	77.8	65.1	80.5	1109.0	122.8
1979	163.6	15.9	77.9	59.9	88.8	1034.0	184.2
1979							
M.	182.3	14.0	94.8	53.6	90.4	1322.9	257.4
APR.	141.1	11.4	72.0	54.3	63.8	953.1	314.3
MEI	163.1	19.5	106.7	58.9	78.0	865.4	266.0
JUNI	187.6	20.5	99.4	57.8	94.3	1102.3	286.6
JULI	113.1	9.8	41.8	50.4	59.0	515.0	158.1
AUG.	163.4	19.7	69.7	81.6	132.4	1239.8	98.4
SEPT	178.7	16.5	68.2	70.4	97.5	1277.4	140.8
OKT.	200.1	19.8	87.7	78.9	102.1	1249.2	136.6
NOV.	165.1	19.8	94.2	51.4	97.5	887.9	110.0
DEC.	167.7	12.6	70.9	55.0	83.5	794.0	120.0
1980							
JAN.	177.1	13.7	61.2	51.4	99.9	1134.1	168.6
FEB.	168.7	13.6	72.2	58.2	111.8	1232.9	229.6

	II. AFGEWERKTE ARTIKELLEN : VOORRAAD (1)						
	ONDERGOED ARTIKELLEN	DAMESKOUSSEN VAN SYNTHETISCHE GARENS	BROEKKOUSSEN (PANTYKOUSSEN)	SOKKEN, 3/4 KOUSSEN, SOKJES (1.000 DOZIJN PAAR)		BOVENGOED ARTIKELLEN	T. SHIRTS EN POLOHMENDEN
	(1.000 DZ. STUKS)	(1.000 DZ. PAAR)	(1.000 DZ. STUKS)	SYNTHETISCHE GARENS	ANDERE	(1.000 STUKS)	(1.000 STUKS)
1974	333.0	118.9	460.5	253.0	235.6	1198.0	...
1975	296.6	97.8	476.9	183.0	221.1	1105.0	...
1976	257.4	102.1	351.4	191.0	252.4	1267.0	...
1977	292.7	76.3	400.5	186.0	231.7	941.0	112.0
1978	238.0	55.3	425.0	131.7	294.1	915.3	120.6
1979	190.8	55.2	383.9	105.8	335.3	838.1	113.0
1979							
M.	229.8	57.9	394.7	145.6	308.1	799.2	163.0
APR.	239.6	54.5	395.3	148.5	332.9	845.4	107.6
MEI	242.8	49.4	360.5	150.1	349.2	965.1	118.0
JUNI	215.4	46.4	343.5	153.8	349.0	928.2	119.3
JULI	194.1	43.4	332.4	135.0	329.6	823.5	83.0
AUG.	205.9	42.1	361.1	119.1	299.1	729.9	77.1
SEPT	199.9	48.1	383.5	116.9	295.1	615.2	83.0
OKT.	205.9	51.1	388.2	107.7	301.1	593.0	94.7
NOV.	200.7	53.1	379.1	97.9	332.5	747.5	108.5
DEC.	190.8	55.2	383.9	105.8	335.3	838.1	113.0
1980							
JAN.	196.7	71.2	426.8	107.9	343.3	833.8	231.6
FEB.	215.4	72.8	439.7	107.9	341.0	799.3	231.4

(1) EINDE VAN DE MAAND OF VAN HET JAAR

KLEDINGS- EN CONFECTIENIJVERHEID (1) - PRODUCTIE (IN 1000 STUKS)

	MAAND- GEMIDDELTE 1978	OKTOBER 1979	NOVEMBER 1979	DECEMBER 1979	JANUARI 1980	FEBRUARI 1980
I. KLEDINGSTUKKEN						
REGENKLEDING	309	320	224	194	286	311
KLEDING VAN HERTSLEDER, LEDER EN SOORT- GELIJKE STOFFEN	17	13	10	8	7	9
KLEDING VOOR SPORTBEOEFENING :						
-A)BADPAKKEN EN SOORTGELIJKE ARTIKELEN	152	174	155	152	179	197
-B)ANDERE	126	187	171	114	124	129
BUSTEHOUDERS EN SOORTGELIJKE ARTIKELEN	304	332	246	189	294	288
KORSETTEN, GAINES EN SOORTGELIJKE ARTI- KELEN	133	131	117	96	102	118
WERKKLEDING (2)						
-A)OVERALLS, MARSPAKKEN, AMERIKAANSE OVERALLS MET BRET. EN PAKKEN(2 STUKS)	233	235	187	181	201	195
-B)ANDERE WERKKLEDING (3) -VOOR HEREN	111	182	166	231	161	138
-B)ANDERE WERKKLEDING (3) -VOOR DAMES	365	473	465	389	447	373
BROEKEN VOOR HEREN EN JONGENS :						
-A)WERKBROEKEN	134	190	147	132	130	174
-B)ANDERE (INCL. JEANS EN SOORTGELIJKE ARTIKELEN	2076	2192	2195	1950	2141	2265
OVERJASSEN VOOR HEREN EN JONGENS	27	16	17	9	23	18
KOSTUUMS VOOR HEREN EN JONGENS	50	37	26	30	38	42
COLBERTJASSEN VOOR HEREN EN JONGENS (4)	68	69	65	48	78	85
ANDERE BOVENKLEDING VOOR HEREN EN JON- GENS	128	114	88	58	74	69
LUIERS EN ARTIKELEN VOOR KINDEREN VAN MINDER DAN 3 JAAR	82	134	102	82	129	185
MANTELS EN JASJES VOOR DAMES EN MEISJES	106	157	93	95	113	125
MANTELPAKKEN VOOR DAMES EN MEISJES	15	32	15	10	16	23
JAPONNEN (KLEEDJES)	566	662	532	421	654	784
ROKKEN	439	666	462	376	547	613
BLOUSES EN HEMDRLOUSES (CHEMISIERS)	515	629	437	368	518	584
PANTALONS VOOR DAMES EN MEISJES	132	146	101	74	139	139
ANDERE BOVENKLEDING VOOR DAMES EN MEIS- JES	142	161	122	92	120	114

KLEDINGS- EN CONFECTIEWIJVERHEID (1) - PRODUCTIE (IN 1000 STUKS)

(VERVOLG)

	MAAND- GEMIDDELDE 1978	OKTOBER 1979	NOVEMBER 1979	DECEMBER 1979	JANUARI 1980	FEBRUARI 1980
I. KLEDINGSTUKKEN						
T-SHIRTS EN POLOHEMDEN	97	153	44	40	32	44
ANDERE HEMDEN VOOR HEREN EN JONGENS	500	528	421	345	396	431
ONDERKLEDING VOOR HEREN EN JONGENS (INCLUSIEFF PYJAMA'S)	560	451	377	269	426	482
PYJAMA'S EN NACHTHEMDEN VOOR DAMES EN MEISJES	240	231	166	130	164	212
ONDERJURKEN EN ONDERROKKEN	89		82	68	67	82
ANDERE ONDERKLEDING VOOR DAMES EN MEIS- JES	323	623	408	340	332	196
II. KLEDINGTOEBEHOREN						
DASSEN EN SOORTGELIJKE ARTIKELEN	129	145	123	111	94	143
PARAPLU'S EN PARASOLS	23	27	24	23	15	20
III. HOEDEN EN ANDERE HOOFDDEKSELS						
HOEDEN:VOOR DAMES	2	1				
PETTEN EN KEPIES	51	74	37	45	58	55
ANDERE HOOFDDEKSELS	14	10	6	10	7	11
IV. MECHANISCH BORDUURWERK (1000 000 F)						
MECHANISCH BORDUURWERK	24	7	8	2	4	3
V. NIET VOOR KLEDING BESTEMDE CONFECTIE- ARTIKELEN						
BEDDELINNEN, TAFELLINNEN, TOILET- EN KEUKENLINNEN (1000 000 F)	105	82	94	74	87	62
ZAKDOEKEN	571	667	413	415	392	364
BEDSPREIEN EN EIDERDONS	22	46	31	17	44	33
SLAAPZAKKEN	12	6	4	6	14	15
DEKZEILEN EN TENTEN (IN 1000 M2)	26	24	32	23	36	24
GORDIJNEN, ROLGORDIJNEN EN OVERGORDIJNEN (IN 1000 M2)	410	431	334	325	31	420
MATRASSEN	9	18	15	14	13	13
GEMATELASSEERD WEEFSEL (IN 1000 M2)	101	108	82	46	44	54

KLEDINGS- EN CONFECTIENIJVERHEID - VERKOOP (VERVOLG) - MAAKLOONWERK (1000 F)

	TOTAAL VAN DE VERKOPEN (1.000 F)	BEDRAG GEFACTUREERD VOOR MAAKWERK UITGEVOERD VOOR :		BEDRAG BETAALD VOOR MAAKWERK DAT VOOR UW REKENING WERD UITGEVOERD DOOR :	
		DERDEN IN BELGIE (1.000 F)	DERDEN IN HET BUITENLAND (1.000 F)	DERDEN IN BELGIE (1.000 F)	DERDEN IN HET BUITENLAND (1.000 F)
1974	2598323
1975	2582571
1976	2719028
1977	2564915
1978	2570561	355328	208460	214058	20215
1979	2631358	338213	223628	172905	86334
1979					
M.	3248589	418519	247226	200183	112376
APR.	2764254	356747	225860	159698	98274
MEI	2372263	301119	207211	149732	78158
JUNI	2333787	337912	210852	234235	126734
JULI	1741327	153809	105973	88821	67406
AUG.	2878410	350376	235771	259852	42006
SEPT.	3238252	392521	245474	208992	108904
OKT.	3126992	397846	269010	191188	130656
NOV.	2450423	292134	204432	135247	140474
DEC.	2146753	291323	143748	152615	98031
1980					
JAN.	2951391	367806	208489	171801	104463
FEB.	2902463	418958	208108	181169	124226

SCHOENEN- EN PANTOFFELNIJVERHEID (1)

	PRODUCTIE VAN SCHOENEN (1.000 PAAR)						
	VOOR MANNEN	VOOR VROUWEN	VOOR JONGENS (28-39)	VOOR MEISJES (28-39)	VOOR KINDEREN (22-27)	VOOR BABIES (-22)	WERKSCHOENEN EN -LAARZEN
1974	226.2	328.8	28.9	40.0	10.4	5.5	17.0
1975	160.6	231.8	22.9	32.4	14.9	4.2	23.2
1976	150.9	157.0	21.4	29.8	6.8	3.4	24.7
1977	134.4	111.5	17.5	24.6	6.2	3.5	22.8
1978	111.7	96.4	17.4	25.1	5.9	4.3	22.8
1979	109.6	111.8	14.2	24.0	6.6	5.5	17.1
1979							
M.	146.0	89.6	20.0	30.3	6.0	3.0	25.6
APR.	111.9	85.3	15.0	27.7	6.3	3.0	22.0
MEI	123.2	93.3	14.1	24.9	5.6	3.6	26.1
JUNI	101.8	111.2	9.5	23.9	3.9	3.9	8.7
JULI	34.1	58.1	3.6	9.8	1.3	2.2	3.9
AUG.	110.1	119.7	18.0	27.2	6.1	3.8	8.3
SEPT.	102.4	134.0	11.9	12.5	7.3	3.4	22.4
OKT.	142.6	157.8	13.9	27.1	8.7	3.5	19.3
NOV.	126.7	166.9	13.8	26.3	8.1	3.3	16.7
DEC.	105.6	131.5	14.8	12.6	10.1	3.0	13.1
1980							
JAN.	145.7	131.8	18.0	28.3	12.4	5.0	21.6
FEB.	130.3	130.5	21.9	34.0	10.1	3.6	4.1
M.	144.2	144.6	19.1	16.4	6.1	3.5	12.7

(1) DE SCHOENEN EN DE PANTOFFELS, VOORTGEBRACHT IN DE FABRIEKEN DIE TOT DE RUBBERNIJVERHEID BEHOREN, NIET INBEGREPEN

SCHOENEN- EN PANTOFFELNIJVERHEID (VERVOLG)

	PRODUKTIE VAN SCHOENEN (1.000 PAAR) (VERVOLG)		PRODUKTIE VAN PANTOFFELS (1.000 PAAR)			
	ANDERE SCHOENEN	TOTAAL	VAN LEDER	VAN KAMEELHAAR	VAN ANDERE TEXTIELSTOFFEN	TOTAAL
1974	36.8	693.7	35.2	47.0	334.0	416.2
1975	34.9	524.8	23.9	20.3	294.6	338.8
1976	28.1	422.0	21.4	15.7	253.3	290.4
1977	23.6	344.1	19.7	13.7	224.5	257.9
1978	17.4	300.9	13.4	10.1	192.4	215.9
1979	14.7	301.4	11.4	25.9	167.0	204.2
1979						
M.	18.2	338.7	11.0	4.0	215.5	230.5
APR.	16.3	287.5	11.0	20.5	140.3	171.8
MEI	18.8	309.6	9.3	26.8	161.9	198.1
JUNI	17.8	280.8	12.5	28.7	169.5	210.8
JULI	5.8	118.8	4.9	14.4	73.0	92.2
AUG.	17.1	311.2	10.3	21.3	185.0	216.5
SEPT.	14.7	308.6	18.1	21.4	196.4	235.9
OKT.	16.3	389.1	15.0	36.6	251.2	302.8
NOV.	14.0	376.7	15.2	35.9	192.6	243.7
DEC.	13.5	304.2	12.6	26.2	194.9	193.7
1980						
JAN.	16.7	379.4	8.5	32.5	172.4	213.4
FEB.	16.1	349.7	12.4	36.0	166.7	215.1
M.	17.1	363.7	11.2	30.3	165.6	207.1

HOUD- EN AANVERWANTE NIJVERHEID (1)

	WAARDE VAN DE GEFACTUREERDE VERKOPEN (1.000000 F)													ANDERE	TOTAAL
	MEUBE- LEN	ZETELS	SCHRIJ- NWERKE RIJ	VAAT- WERK	KADERS LIJS- TEN SCHA- VERIJ- EN	MANDEN EN RIJ ROTAN	BOR- STEL ENIJVER HEID	KISTEN EN TON- NENNIJ- VER- HEID	PARKET	GE- PLAKT HOUD	BLOK- PLATEN OF LA- MELLEN PLATEN	GEPER- STE PANE- LEN			
1974	1729.5	644.6	327.1	158.4	71.7	10.6	42.0	112.2	7.1	69.3	42.7	582.9	5.6	3803.8	
1975	1627.7	594.0	334.8	148.8	64.2	10.5	39.0	98.5	7.3	63.5	27.0	557.5	4.6	3577.3	
1976	1964.8	738.5	428.5	144.0	72.0	16.9	40.7	132.0	7.8	76.1	36.6	667.4	4.9	4330.2	
1977	2044.7	708.9	504.8	142.9	75.4	22.6	44.6	147.2	9.1	58.9	35.7	683.7	5.3	4483.6	
1978	2032.9	691.9	468.9	130.7	78.4	20.0	44.1	134.1	11.3	56.4	34.0	661.0	4.7	4368.6	
1979															
M.	2226.9	780.0	637.7	153.2	92.9	19.1	61.2	145.1	12.9	70.3	43.7	745.6	4.9	4993.4	
APR.	2001.7	691.3	516.8	122.3	76.9	20.5	47.4	241.0	10.5	57.3	38.7	717.2	4.4	4546.0	
MEI	2139.1	740.3	569.1	122.6	88.6	20.4	50.3	147.2	11.5	60.7	43.5	765.1	6.6	4764.9	
JUNI	2301.8	769.6	704.6	123.9	88.1	18.8	51.4	151.0	12.4	67.8	44.7	764.8	5.2	5104.0	
JULI	1041.1	456.8	390.4	50.4	53.9	11.5	30.3	115.8	8.2	27.9	23.6	528.6	2.7	2741.5	
AUG.	1802.9	624.1	646.2	111.1	67.4	18.3	49.6	125.5	14.1	57.6	54.9	681.3	4.3	4257.3	
SEPT.	2221.2	780.1	676.7	140.6	91.2	23.2	45.6	141.7	13.7	73.3	57.5	821.3	5.5	5091.4	
OKT.	2429.0	879.3	800.0	162.0	104.0	23.3	54.7	164.2	14.4	73.8	80.2	1024.0	5.3	5814.2	
NOV.	2145.4	790.6	693.1	167.6	79.2	28.8	33.9	147.3	12.9	60.7	64.1	953.8	5.5	5182.9	
DEC.	2158.5	833.7	741.1	184.5	91.0	23.5	34.4	143.8	14.0	51.4	64.8	688.1	5.6	5034.6	
1980															
JAN.	2293.4	1176.4	606.7	142.7	91.9	19.1	48.4	144.7	13.4	66.5	65.2	943.6	4.0	5615.9	
FEB.	2314.0	837.7	645.5	171.4	102.5	25.3	48.9	146.8	12.3	60.3	72.1	949.1	6.3	5392.2	

(1) VERKOPEN VAN DE INRICHTINGEN WELKE 5 WERKLIEDEN OF MEER TEWERKSTELLEN,
INGEDEELD VOLGENS HUN VOORNAAMSTE BEDRIJFVIGHEID

PAPIERNIJVERHEID

	PRODUCTIE VAN PAPIER EN KARTON (T)										
	PAPIERDEEG			GRAFISCH PAPIER EN KARTON			PAK- PAPIER	KARTON		ANDER PAPIER	TOTAAL
	MECHANISCH DEEG	SCHEIKUNDIG DEEG	TOTAAL	DAGBLAD PAPIER	GESTREK- DRUK- EN SCHRIJF. PAP. EN KARTON(1)	ANDER		GRIJS PAKPA- PIER UIT OUD PAPIER	ANDER KARTON		
							(2)			(4)	
1974	13698	20971	34669	7596	12874	71233
1975	10565	14912	25477	6429	10412	54645
1976	12540	16900	29440	7066	10385	62593
1977	11975	18990	30966	6880	17467	19699	9653	1950.0	2895.0	4960	63503
1978	11076	16384	27460	6980	18914	20584	10475	2308.8	2533.6	5854	67648
1979	10394	20081	30474	8232	21042	20003	12653	2186.3	2548.7	7280	73944
1979											
M.	11084	20928	32012	9473	23964	22637	13689	2548.1	3061.2	7718	83091
APR.	10734	18938	29672	7786	20035	20219	12582	2432.6	2290.0	7863	73207
MEI	9282	23129	32411	7465	19491	19763	13205	2233.0	2786.5	7071	72015
JUNI	9543	23665	33208	6859	20540	17835	14358	2058.6	2756.4	7343	71750
JULI	11168	13207	24374	8987	17074	18761	8471	1295.0	1331.2	8331	64250
AUG.	10348	16612	26960	8061	18754	19007	11846	2233.8	2646.4	7363	69912
SEPT.	11361	22724	34085	8599	21418	21099	13857	2276.1	2523.9	7712	77485
OKT.	11238	23792	35030	8720	22921	22125	14730	2540.0	2635.0	7663	81334
NOV.	10907	22050	32957	8998	21861	21414	14519	2259.0	2575.0	7918	79544
DEC.	10910	22421	33331	8762	21945	20274	11868	1927.0	2181.0	7120	74077
1980											
JAN.	11703	23136	34839	9049	22060	23010	14250	2629.0	2741.0	8592	82331
FEB.	10988	21688	32676	9320	22270	22186	13033	2872.0	2615.0	7100	79402
M.	10910	21676	32586	8762	25111	22822	14872	2672.0	2211.0	7399	83849
APR.	10289	22018	32307	7498	21374	22905	13556	2957.0	2520.0	7127	77937

PAPIERNIJVERHEID (VERVOLG)

	PAPIER- EN KARTONVERWERKING (T)										
	STOFFE- RINGSAR- TIKELLEN	HUISHOU- DEN HY- GIENE ARTIKE- LEN	SCHOOLARTIKELLEN, BUREEL- EN SCHRIJFBENODIGDHEDEN			VERPAKKINGEN				VEREDELDE, DOOR- DRENKT, GESTREKEN PAPIER EN KARTON	
			SCHOOL- SCHRIJF- TEN	BRIEF- OMSLAGEN	ANDERE	DOZEN, KISTEN EN VER- PAK. IN ALLERH. KAR- SOOR- KARTON	DOZEN, KISTEN EN VER- PAK. IN GEGOLFD KARTON	GROTE ZAKKEN (4)	ANDERE VERPAK- KINGEN	GEBITU- MEERD PAPIER	ANDERE
1974	1625	4404	1339	1754	1893	6350	20467	5834	5158	8828	11521
1975	1301	3861	1121	1546	1686	5301	17475	4716	4627	8470	9420
1976	905	4716	1045	1459	1418	4559	19439	4736	4691	8059	12170
1977	754	5267	1172	1441	2084	4393	17925	4620	4604	7870	7411
1978	575	5838	1272	1432	1960	4833	18712	4638	4552	7305	7408
1979	...	7008	1160	1547	1987	5133	18399	4884	5305	7349	7842
1979											
M.	395	6983	1863	1918	2568	6051	19387	7829	5704	6977	8209
APR.	467	7430	1096	1376	1815	5222	17680	7549	5048	8525	7889
MEI	581	6251	1419	1636	1600	5413	18031	3419	5492	7257	6662
JUNI	356	7493	1822	1681	2575	6251	20936	5735	5304	8912	8758
JULI	291	4620	1053	652	1188	2620	10584	2457	3122	3041	5626
AUG.	457	6765	1347	1748	1936	5290	22374	5258	7008	12034	8394
SEPT.	...	7770	608	1673	2206	6361	15718	5629	5449	11262	8525
OKT.	...	8876	1377	1467	2361	6665	21499	5733	6341	10594	9941
NOV.	...	8314	825	1616	2252	5832	19937	4617	5563	7895	8884
DEC.	...	6578	1446	1332	2437	5662	14964	4869	4510	6349	7066
1980											
JAN.	...	8876	788	1685	2072	6769	22934	4630	5342	7740	8319
FEB.	...	8900	1005	1779	2130	5950	21095	5893	5220	7584	8829
M.	...	6900	1502	1818	1670	6011	21982	5617	5014	6970	8187
APR.	...	6940	1009	1853	1937	5811	21081	4898	5019	7266	8031

- (1) INBEGREPEN CARBONLOOS COPIEERPAPIER
(2) INBEGREPEN PAPIER EN KARTON VOOR GOLFKARTON
(3) KRAFTKARTON NIET INBEGREPEN
(4) BREEDTE BASIS MINIMUM 40 CM

PAPIERNIJVERHEID (VERVOLG) - LEDERNIJVERHEID

	PAPIER- EN KARTON (T) (VERVOLG)			PRODUKTIE VAN LEDER			
	PAPIEREN EN KARTONNEN AR- TIKELN VOOR DE NIJVERHEID	ANDERE ARTI- KELN IN PA- PIER EN KAR- TON	TOTAAL	ZHAAR RUNDLEDER (T)	LICHT LEDER (1 000 VIERKANTE VOET) RUND-, KALFS- EN PARDELEDER	SCHAPELEDER (1)	GEITELEDER
1974	2278	812	72263	149.0	3169.0	517.0	49
1975	2047	803	62374	150.6	2998.8	264.3	...
1976	1882	1168	66248	167.8	3147.6	328.7	...
1977	1823	1265	60629	173.0	2617.8	356.1	...
1978	1914	1336	61772	130.8	2111.1	266.2	...
1979							
M.	1973	1551	71406	148.8	2143.4	29.7	...
APR.	1879	1648	67622	145.4	1908.1	32.3	...
MEI	2010	1377	61196	173.8	2305.1	63.4	...
JUNI	2301	1592	73135	155.9	2466.2	53.8	...
JULI	1526	868	37647	8.0	1583.0	48.8	...
AUG.	1704	1860	76174	121.4	1608.0	35.7	...
SEPT.	2111	1853	69871	132.9	1771.3	19.3	...
OKT.	2771	1605	79231	174.9	1668.5	12.5	...
NOV.	2141	1506	69382	181.9	1540.7	11.0	...
DEC.	2079	1289	58961	192.8	1545.4	11.8	...
1980							
JAN.	2920	1373	73240	109.7	1377.6	33.8	...
FEB.	2725	1512	72622	119.1	1410.9	13.0	...
M.	2884	1746	70300	149.8	1591.8	7.3	...
APR.	2871	1595	68313	156.9	1562.5	14.0	...

RUBBERNIJVERHEID - ZEEPNIJVERHEID

	PRODUKTIE VAN RUBBER					PRODUKTIE VAN ZEEP EN SYNTHETISCHE WASMITDELEN				
	LIJM- SOLUTIES EN DIS- PERSIES (T)	BUIZEN EN SLANGEN (T)	TRANSPORT EN DRIJF- RIEMEN (T)	BINNEN- BANDEN, BUITEN- BANDEN EN VOLLE OF HOLLE BANDEN (T)	ANDERE RUBBER ARTIKELN (T) (2)	TOILET- ZEEP (T)	HUISSHOUD- ZEEP EN ZACHT ZEEP (T) (3)	ANDERE ZEEP (T) (4)	WAS- POEDERS (T)	ANDERE WAS- MITDELEN (T)
1974	255	640	288	4113	3122	412	851	1842	8047	9162
1975	237	504	269	3596	8181	296	601	2077	7494	6497
1976	254	439	299	3840	6045	269	919	1727	9596	9060
1977	240	484	310	3995	4992	277	473	1840	9808	9893
1978	238	427	315	3793	5535	241	431	1824	10790	10642
1979	254	404	284	4074	6038	358	399	1687	9548	10993
1979										
M.	277	358	443	4936	5674	303	451	1983	10730	12329
APR.	252	478	305	3971	5880	357	459	1848	9951	10884
MEI	301	417	349	3723	6024	390	359	1584	10756	12158
JUNI	257	287	280	4633	5954	371	412	1833	11094	13049
JULI	112	240	114	320	3307	192	292	1325	5452	6896
AUG.	279	372	230	4075	5361	331	380	1545	9115	11188
SEPT.	277	479	271	5241	6841	331	412	1601	9693	12380
OKT.	311	505	319	4832	8685	384	435	2221	10706	12484
NOV.	251	399	299	4567	7876	303	435	1767	9869	9548
DEC.	213	377	241	4523	5909	221	349	1482	8424	9495
1980										
JAN.	278	575	314	4922	7189					

- (1) VAN 1975 AF HET GEITELEDER INBEGREPEN
(2) DE PRODUKTIE VAN SCHOENEN NIET INBEGREPEN
(3) VAN JANUARI 1976 AF UITSLUITEND ZACHT ZEEP. DE HARDE
HUISSHOUDZEEP IS INBEGREPEN IN DE RUBRIEK "ANDERE ZEEP"
(4) DE PRODUKTIE VAN SHAMPOO NIET INBEGREPEN

SCHEIKUNDIGE NIJVERHEID

	SALPETER- ZUUR (T)	ZWAVELZUUR EN OLEUM (1)	ZUURSTOF (1.000 M3)	ACETYLEEN (T)	PRODUKTEN VAN STEENKOOLODISTILLATIE				
					BENZEEN (T)	RUWE BENZOL (T)	RUWE TEER (T)	STAALWERK- TEER, TEER VOOR KAR- TON EN WEGENTEER (T)	RUWE NAFTALINE (T)
1974	75910	215831	92883	261	3262	4524	23715	3483	602
1975	66144	153702	71652	248	3209	3214	18125	3176	796
1976	59254	157580	89873	217	3516	3418	19180	...	28
1977	82123	167545	79246	225	3589	3267	17425
1978	87329	176019	83971	230	3216	3391	13697
1979	87951	191554	89762	204	3827	3686	16946
1979									
M.	87869	193978	99820	222	5462	3536	17856
APR.	93984	193400	96791	225	3588	4229	20008
MEI	84537	199374	101613	197	3207	4164	17104
JUNI	87252	169249	90475	184	4572	3836	18238
JULI	82070	187623	85286	181	3462	3473	17122
AUG.	94026	199741	77752	154	4168	3602	17303
SEPT	91476	193379	86991	191	3466	3355	16392
OKT.	90511	195227	86746	232	4253	3300	15831
NOV.	80971	199590	88540	231	3687	3521	16686
DEC.	84917	191847	87395	202	3914	3502	15152
1980									
JAN.	100590	190426	94323	222	3597	3394

	KOUDELIJM (T) (2)	SYNTHETISCHE KLEEFSTOFFEN (T)	VERVEN, LAK- KEN, VERNIS- SEN EN VERNIS- SEN VOOR KUNST- SCHILDERS (T) (3)		ONDERHOUDS- PRODUKTEN (T)	SYNTHETISCHE AMMONIAK EN DERIVATEN		
			PRIMAIRE N (T-N)	WAARVAN				
						MESTSTOF N (T-N)	IN-TECHNISCHE PRODUKTEN (T-N)	
1974	244	2256	9633	3620	48520	35814	6634	
1975	196	2084	8957	3924	43922	33104	4341	
1976	206	2297	9699	3992	44917	33241	7356	
1977	1977	2098	9677	4666	48627	33462	6869	
1978	1770	1518	9743	4594	44976	32750	5644	
1979	1685	666	9654		44218	32362	4960	
1979								
M.	1937	885	10648	857	41747	29275	5425	
APR.	1506	628	9422	3957	47194	35263	5214	
MEI	1778	743	9983	4797	31073	25529	4124	
JUNI	1900	793	10694	5479	37620	25305	4609	
JULI	678	196	8775	3744	49151	32244	5191	
AUG.	1991	756	11380	5400	44705	34301	4440	
SEPT	1834	555	10798	4993	48464	36392	5156	
OKT.	2005	780	10511	5501	41294	33300	4988	
NOV.	1800	629	8249	4959	47791	37354	4835	
DEC.	1343	723	7316		43686	32652	3491	
1980								
JAN.	1963	665	8998		48619	37516	4736	

(1) TERUGGEBRACHT OP 100 P.C. MONOGEHYDRATEERD

(2) VAN JANUARI 1977 AF: KOUDELIJM, GELATINES EN OSSEINE

(3) INBEGREPEN DE DAARBIJ AANWENDBARE VERDUNNINGS-EN OPLOSMIDDELEN

SCHEIKUNDIGE NIJVERHEID (VERVOLG)

	PROD. VAN STIKSTOF ONDER VORM VAN AMMONIAK SULFAAT BEKOMEN DOOR TE-RUGWIN. (T.N.)				GEMALEN THOMAS-SLAKKEN (T)	SAMENGESTELDE MESTSTOFFEN (2) (GEMENGDE EN COMPLEXE)			MENGSELS VAN MESTSTOFFEN (3)		
	GEWOON SUPER-FOSFAAT (T)	ANDERE FOSFAAT MEST-STOFFEN (1)	PRODUKTIE IN T/GOEDEREN (T)	GEHALTE AAN :			THOMAS KALI (T)	N.P.K. MEST-STOFFEN (T)	ANDERE MENGSELS VAN MEST-STOFFEN (T)		
				POTAS (T)		FOSFOOR-ZUUR (T)				STIKSTOF (T)	
1974	10957	21087	45940	120785	140753	18693	16610	26210	28847	1451	2716
1975	8869	10511	42425	97351	120273	16458	14578	21011	29792	768	2083
1976	9943	14580	33179	81012	104983	13929	13008	18431	30426	587	2861
1977	10106	14848	39158	70109	116995	16514	15216	21218	22173	747	2416
1978	10828	12969	36920	77298	129443	16918	16380	23096	23809	688	3267
1979	12292	13608	38620	87703	137206	18369	14975	24588			
1979											
M.	14794	27845	104716	104716	158073	23189	16921	25750	16713	879	3369
APR.	15409	13278	38557	94551	170722	13163	10889	24233	14026	974	2601
MEI	14268	15495	43430	101013	139897	19134	13387	25947	17540	424	1129
JUNI	12420	10426	37546	86693	129344	16448	16821	21102	26130	239	166
JULI	6862	5908	42908	72761	82238	10751	10023	16517	20971	166	3468
AUG.	10495	11933	38826	94039	146353	19571	17117	27886	28323	920	4506
SEPT	12689	17478	42154	101174	137107	19774	17705	24936	48709	1155	8033
OKT.	12766	14894	43080	112343	139754	19946	17739	27046	35685	745	2014
NOV.	10875	13002	36864	80999	141691	20402	16065	26565	21141	2326	2189
DEC.	12181	13781	40419	66993	139909	20256	15254	27104	11418	2325	2530
1980											
JAN.	10976	12302	41074	75441	152572	23148	19519	27071			

NIJVERHEID DER PETROLEUMDERIVATEN

	PRODUKTIE (IN M.T.)										
	IN BE-WERKING GESTELDE RUWE PETRO-LEUM (M.T.)	AUTO-BENZINE	VLIEG-UITIGBENZINE EN CARBU-REACTOR (TYPE BENZINE)	PETRO-LEUM EN CARBU-REACTOR (TYPE PETROLEUM)	GASOIL	LICHTE STOOK-OLIE	RESIDU-ELE STOOK-OLIE	PETRO-LEUM GAS	RESIDU-ELE PE-TROLEUM TEER	ASFALT-ACHTTIGE AARDPEK	SPECIALE BENZINE EN WHITE SPIRIT
1974	2515162	313013	42676	31991	634198	185112	893733	31177	43826	73318	18087
1975	2358262	383549	33695	55136	592697	172388	822607	33763	14417	64580	16096
1976	2370245	327831	33254	62135	634727	118169	850720	26343	7167	63203	14112
1977	2985931	421548	34269	122673	829238	134012	1048829	43815	3279	54753	21297
1978	2718045	397196	39450	92753	766476	115117	883308	40742	35405	55461	20153
1979	2751692	420122	28385	109900	886950	94896	781530	45239	75008	56051	22506
1979											
M.	2616695	343140	30437	148625	738872	156219	792817	41789	1241	59189	24484
APR.	2618348	455337	30704	102936	845123	127624	771109	50649	1445	56093	20036
MEI	2856367	559841	8896	124865	911423	104486	734729	52418	3422	82704	29961
JUNI	2790149	449862	54317	105874	947691	75027	810590	47202	921	87693	16960
JULI	2808973	466205	19022	130383	861056	50842	867470	50713	1739	42425	20037
AUG.	2962807	459764	29153	124826	1023367	64524	941050	46891	1024	112137	24261
SEPT	2529982	359149	31207	90360	812113	80287	857722	40588	3617	46846	19958
OKT.	2709561	290687	25674	120070	893284	86012	965320	39240	3577	100527	28417
NOV.	2032289	400750	29687	100223	973213	74499	918610	46851	548	39960	19621
DEC.	2894100	452937	27203	92698	1009111	95044	38750	53949	917246	33622	20047
1980											
JAN.	3177573	448455	29078	98521	992519	98825	1030669	55179	104269	19295	28133
FEB.	2782177	444255	15102	78970	866055	129429	754104	50413	127476	35464	23965
M.	3080003	546686	14994	101710	921116	101291	878003	53025	114620	50180	22857

- (1) DE CIJFERS OMVATTEN DE PRODUKTIE VAN MINERAAL- EN BEENDERBICALCIUMFOSFAAT EN VAN GECONCENTREERD SUPERFOSFAAT
(2) IN DEZE CIJFERS ZIJN EVENWEL DE HOEVEELHEDEN NIET INBEGREPEN VAN DE FABRIKANTEN DIE UITSLUITEND ALS MENGELAARS FUNCTIONNEREN EN DIE GEEN ENKEL VRUCHTBAARMAKEND ELEMENT ZELF VOORTBRENGEN
(3) PRODUKTIE VAN DE FABRIKANTEN DIE UITSLUITEND ALS MENGELAARS FUNCTIONNEREN.

STEENKOOLAGGLOMERAAT- EN COKESFABRIEKEN

	STEENKOOLAGGLOMERAATENFABRIEKEN (1.000 T)			COKESFABRIEKEN				
	PRODUKTIE	VERKOCHT OF AFGESTAAN	VOORRAAD (1)	OVENS		GRONDSTOFFEN (1000 T)		PRODUKTIE VAN COKES (1.000 T)
				AANTAL BATTERIJEN	AANTAL OVENS	INGESCHOTEN STEENKOLEN	VOORRAAD STEENKOLEN (1)	
1974	35.0	22.0	1.0	45	1477	869	464	671
1975	22.0	11.0	5.0	43	1406	637	519	477
1976	13.8	5.8	2.0	42	1375	683	762	518
1977	10.5	2.8	1.8	42	1351	619	695	464
1978	10.4	4.2	.8	37	1184	625	513	479
1979	10.5	2.8	1.8	42	1351	619	695	464
1979								
M.	14.6	9.3	.9	37	1184	756	522	586
APR.	12.2	9.6	.5	37	1183	730	594	565
MEI	12.0	9.0	.5	37	1183	758	554	585
JUNI	14.1	10.6	.6	37	1183	717	505	563
JULI	1.4		1.8	33	1084	656	471	521
AUG.	9.3	7.9	.6	33	1084	683	417	543
SEPT	14.8	12.5	.5	33	1084	657	271	521
OKT.	15.2	13.2	.2	33	1084	638	370	504
NOV.	15.6	12.5	1.0	33	1084	674	612	516
DEC.	12.5	10.8	.8	32	1060	603	534	532
1980								
JAN.	13.6	10.8	1.6	34	1070	690	665	539
FEB.	5.8	6.7	1.6	34	1080	683	707	523
M.	6.5	5.8	2.0			736	640	563
APR.	6.9	7.5	1.2					

COKESFABRIEKEN (VERVOLG)

	LEVERINGEN VAN COKES (1.000T)				VOOR- RADEN COKES (1) (1000T)	AMMO- NIAK (UITGE- DRUKT IN SULFAAT (1.000T)	GAS OP 0. 760MM HG EN 4250KCA/M3(1000000M3)					
	IJZER- NIJVER- HEID	UITVOER	ANDERE AANWEN- DINGEN	TOTAAL			TOTALE PRODUK- TIE	GAS ONT- VANGEN VAN HOOG- OVENS	EIGEN GEBRUIK			TOTALE LEVE- RINGEN
									VERWAR- MING DER OVENS	ANDERE DOEL- EINDEN		
1974	606	39	26.3	671	283	4.3	292	25	132	20	165	
1975	451	26	13.7	491	116	3.2	210	17	98	14	115	
1976	480	29	11.0	520	93	3.6	222	15	102	16	120	
1977	432	20	9.5	462	119	3.3	200	14	93	12	110	
1978	453	19	9.3	482	88	3.2	202	17	94	10	114	
1979	456	70	9.3	536	108	3.1	225	17	109	13	120	
1979												
M.	533	40	7.8	581	97	3.8	250	16	121	12	133	
APR.	497	50	9.1	557	105	3.6	223	29	116	12	124	
MEI	515	57	8.3	581	110	3.3	251	16	118	12	136	
JUNI	486	94	7.7	588	85	3.4	225	27	112	16	124	
JULI	406	59	5.8	471	135	3.1	218	12	103	12	115	
AUG.	424	81	8.1	513	164	2.4	229	16	108	11	126	
SEPT	437	118	7.5	562	123	3.1	218	16	104	11	119	
OKT.	398	58	10.1	466	161	2.5	214	15	103	13	114	
NOV.	426	128	11.4	565	112	2.5	221	18	107	20	113	
DEC.	439	87	11.0	537	108	2.9	216	14	105	13	113	
1980												
JAN.	468	85	11.5	565	79	2.7	226	18	110	14	119	
FEB.	454	52	8.8	515	87	3.1	220	18	106	14	118	
M.	499	66	10.4	575	74							

(1) EINDE VAN DE MAAND OF HET JAAR

NETTO-PRODUKTIE, INVOER EN UITVOER VAN GAS (1)

	GAS- FABRIEKEN (1.000M3)	COKESFABRIEKEN (1000M3)		STEENKOOL- MIJNEN (1.000M3)	TOTALE PRODUKTIE (1.000M3)	INVOER (1.000M3)	UITVOER (1.000M3)	TOTAAL BE- SCHIKBAAR GAS (1.000M3)
		OPENBARE BEDELING	RECHT- STREEKSE NIJVERHEIDS LEVERINGEN					
1974	96		83448		83544	968538	26676	1025407
1975	102		58155		58257	945855	31693	972420
1976	107		60664		60771	1008438	36674	1032524
1977	119		55472		55591	985692	38316	1002967
1978	132		58509		58641	980767	42741	996667
1979	130		60719		60849	1077203	44748	1093303
1979								
M.	178		67289		67467	1352566	49687	1370346
APR.	133		62831		62964	1121356	45874	1138446
MEI	57		68717		68814	463953	45506	987261
JUNI	57		62845		62902	763729	39066	787565
JULI	58		57995		58053	631647	36811	652889
AUG.	63		63493		63556	784237	35711	812082
SEPT.	68		59984		60052	888386	40639	907799
OKT.	102		57430		57532	1076711	47354	1086889
NOV.	185		56982		57137	1277569	48474	1286232
DEC.	169		57132		57301	1300149	49771	1307679
1980								
JAN.	224		60389		60613	1472547	52298	1480862
FEB.	158		59763		59921	1221484	46831	1234574

NIJVERHEID VAN DE NIET METAALHOUDENDE MINERALEN

	1. PRODUKTIE VAN DE KLEINIJVERHEID									
	BAKSTENEN VOOR GEWOON METSELWERK (M3)			GEVELSTEEN (M3)			HOLLE STEEN VOOR VLOEREN (M2)	DRAINEER- BUIZEN EN KABELRE- SCHERMER (T)	ANDERE KLEI PRODUKTEN	
	VOLLE BAKSTEEN	GEPERFO- REERDE EN HOLLE BAKSTEEN	TOTAAL	MET DE MACHINE GEVORMD	MET DE HAND GEVORMD	TOTAAL			(T)	(T)
1974	78775	116393	195167	22854	11724	34578	120244	2523	1016	
1975	61040	121232	182271	23896	14320	38216	140376	2033	1009	
1976	52514	118958	171472	27359	14328	41687	127321	1149	648	
1977	51119	135476	186595	30722	16675	47396	153180	757	706	
1978	42251	126293	168544	38477	19115	57592	128796	195	1454	
1979	37846	127855	165701	34653	19298	53951	94390	32	893	
1979										
M.	38179	114685	152864	33280	18084	51364	71533	40	518	
APR.	40531	168311	208842	38019	20662	58681	93383	56	670	
MEI	42858	130731	173589	41746	20590	62336	111925	30	1468	
JUNI	41589	138399	179988	40615	23740	64355	126618	30	1205	
JULI	34669	108111	142780	28124	11144	39268	57163	10	561	
AUG.	41405	129455	170860	36187	23531	60118	97434	35	963	
SEPT.	43284	140335	183619	37353	23703	61056	127913	36	1339	
OKT.	46605	157800	204405	46619	28001	74620	132868	50	1397	
NOV.	38305	145610	183915	42330	19845	62175	116655	45	1264	
DEC.	35252	140311	175563	33381	16679	50060	96276	45	882	
1980										

(1) BRON : ADMINISTRATIE VOOR ENERGIE

(2) ANDERE DAN PANNEN, BOUWKERAMIEK, BLOEMPOTTEN, DUIVENKWEKERS-, HUISHOUDELIJK- EN KUNSTAARDEWERK

NIJVERHEID VAN DE NIET METAALHOUDENDE MINERALEN (VERVOLG)

II. PRODUKTIE VAN DE KERAMIEKNIJVERHEID										
	PLATEEL- PORCELEI- NEN VAAT- WERK, ELEC- TROTECHN. PORCELEIN, KUNSTZAND- ST. DIV. (T)	EN- TEGELS IN PLATEEL- AARDE EN ZANDST. BE- VLOER. IN HALV. ZAND- ST. (1000M2)	BEKLEDINGS- TEGELS IN ALUINACHT. PRODUKTEN, KIEZELACH- TIGE PRO- DUKTEN EN ANDERE (T)	KIEZELS- ALUINACHT. PRODUKTEN, KIEZELACH- TIGE PRO- DUKTEN EN ANDERE (T)	PANNEN EN BIJBEHOREN (T)	SLIJPSTEEN (T)	FABRIEKS- TEGELS (T)	KLEIKIE- ZELSTENEN, KWARTS, ENZ. (1000 T)	BOUW- KERAMIEK (T)	POTTEN (T)
1974	870	113	18516	5495	133	368	57	2871	2622	
1975	823	120	13873	5863	138	289	41	1992	2841	
1976	784	119	13974	6027	116	288	35	1583	2549	
1977	838	142	12487	5781	104	318	33	1731	2532	
1978	797	146	12225	6676	46	407	39	2026	2347	
1979	745	47	11176	8647	43	312	40	1508	2010	
1979										
M.	816	44	11524	8313	46	341	25	1178	1930	
APR.	804	47	10990	9914	49	301	48	1826	2198	
MEI	757	19	12150	9430	45	436	83	1923	1788	
JUNI	610	60	12593	8736	47	396	70	1534	1873	
JULI	473	30	9930	6635	15	112	18	1810	1823	
AUG.	815	61	10573	7870	46	181	62	1855	1356	
SEPT	840	42	10338	8636	44	355	41	2116	2596	
OKT.	789	70	12713	10222	47	548	65	2003	2378	
NOV.	775	64	11152	9583	47	448	39	2014	1897	
DEC.	653	27	9825	8397	48	402	20	1323	1662	
1980										
JAN.	824	42	12817	6045	51	190	9	1371	2388	
FEB.	823	53	12094	7119	54	282		1626	2310	

III. PRODUKTIE VAN KALK, KALKSTEEN EN KALKDERIVATEN							IV. PRODUKTIE VAN DE CEMENTNIJVERHEID				
KALK (1000 T)	KALK- STEEN (1000 T)	DOLOMIET		PLEI- STER KALK (T)	KALKAG- GLOMERA- TEN (1000M2)	NATUUR- LIJKE CALCIUM- CARBONA- TEN (T)	PORT- LAND- CEMENT (T)	METAAL- CEMENT (T) (1)	UITGE- VOERDE PORTLAND- CEMENT- KLINKER	TOTAAL	
		RUWE (T)	WIT GEGLOEI- DE (T)								
1974	269	1982	215704	27535	8517	1860	29925	462444	140205	19573	622225
1975	210	1905	206404	19491	18439	1541	30587	417101	156539	...	573641
1976	192	2013	223743	17445	18309	1528	29288	448741	176568	...	625309
1977	193	2423	210292	14365	13953	1922	36787	404309	186748	55984	647041
1978	192	2254	290774	13881	15291	1563	35620	378877	184543	67880	631299
1979	207	2289	279523	13644	16078	1557	33354	376391	196953	68551	641895
1979											
M.	232	2516	323188	13439	18941	1789	38809	411059	180374	59420	650853
APR.	220	2515	329871	13779	23831	1269	35710	442694	217829	100423	760946
MEI	228	2690	288112	14807	26780	1565	35565	481292	252721	83783	817796
JUNI	218	2721	287635	12562	12883	1652	32333	481297	263637	105559	850493
JULI	186	1746	254269	13057	4082	67	22619	318316	151369	59111	528796
AUG.	186	2818	321450	10869	20332	2437	34424	472967	227060	91748	791775
SEPT	217	2726	297758	14742	17278	1919	40869	491547	270282	69426	831255
OKT.	218	3165	328328	15762	21513	2071	40898	498254	297132	69896	865282
NOV.	216	2126	275945	14261	18569	1807	32021	379771	229094	61775	670640
DEC.	216	2056	241794	15525	12424	1284	23608	316562	203717	38704	558983
1980											
JAN.	215	2099	304726	17544	9541	1834	29443	186681	82686	53739	323106
FEB.								336617	191804	60035	588456
M.								456631	239077	77112	772820
APR.								437534	239752	35844	713130

(1) HOOGVOENCEMENT, IJZERCEMENT, PERMETAALCEMENT, OVERGESULFATEERD CEMENT

IJZERNIJVERHEID

	AANTAL HOOG- OVENS IN WERKING	PRODUK- TIE HOOG- OVENS- SLAKKEN (1000 T)	GIET- IJZER	PRODUKTIE VAN IJZER EN STAAL (1.000 T)							B. HALF- PRODUKTEN (1)	
				STAAL					TOTAAL (2)	VOOR HERVAL- SERS	ANDERE HALFPRO- DUKTEN	
				THOMAS STAAL	MARTIN STAAL	IN ELEK. OVEN GEWONNEN STAAL	ZUUR- STOF- STAAL	VLOEIEND STAAL V. HET GIETEN				
1974	38	372	1085	197	19.0	51.6	1078.0	6.7	1353.0	79	86.0	
1975	19	293	756	70	12.0	46.4	831.0	5.7	966.0	43	100.0	
1976	23	321	822		9.6	40.5	938.0	4.2	1012.0	62	91.0	
1977	20	281	743		2.9	37.0	896.0	3.0	939.0	51	61.0	
1978	21	306	844			44.0	100.4	2.2	1050.4	65	68.8	
1979	25	898	898			46.4	1071.7	2.0	1129.4	92	99.9	
1979												
M.	24		993			51.6	1185.2	2.0	1239.1	83	88.0	
APR.	24		1004			39.8	1194.9	1.9	1237.0	108	115.0	
MEI	23	415	984			59.4	1172.9	2.0	1234.6	96	97.2	
JUNI	23		969			46.8	1144.0	2.3	1193.5	92	129.1	
JULI	21		848			25.3	1017.0	.4	1042.8	60	101.0	
AUG.	22	364	838			40.7	1000.7	2.5	1044.0	76	90.3	
SEPT	22		849			54.3	1016.6	2.4	1073.5	83	101.9	
OKT.	23		798			57.2	963.8	2.6	1023.8	110	103.6	
NOV.	23	274	846			44.9	1004.5	2.7	1052.2	94	99.9	
DEC.	25		916			43.0	1093.8	2.1	1139.3	120	102.6	
1980												
JAN.	24		959			51.1	1136.6	2.3	1190.2	121	109.6	
FEB.	24					56.6	1124.5	2.6	1183.9	118	125.7	
M.	24					58.4	1210.1	2.7	1271.4	158	131.6	
APR.	24					56.2	1156.0					

	PRODUKTIE VAN IJZER EN STAAL (1000 T) (VERVOLG)												D. EIND- PRODUKTEN	
	C. AFGEWERKTE PRODUKTEN											TOTAAL	STALEN PIJPEN (4)	GEGAL- VANISEERD OF VERLOOD DIENEN TE WORDEN INBEGREPEN VERTI- PLATEN (4)
	HAN- DELS- STAAL	PRO- FIEL- STAAL	SPOOR- STAVEN EN TOE- BEHO- REN	MACHI- NE DRAAD	DIKKE PLATEN (4,76 MM EN MEER)	MIDDEL- MATIGE PLATEN (3 TOT (3,76M- M)	BREED- BAND- STAAL (MEER 150MM)	FIJNE ZWARE PLATEN (3)	BAND- STAAL EN VIERK. STAF- VOOR PIJPEN	ROND EN MAT.V. BUIZEN	DIV. ASSEN EN DWAR- S- LIG.			
1974	239.0	121.8	.4	67.5	163	50.2	2.5	338.0	17.0	10.8	2.6	1014.0	23.4	89.1
1975	116.0	95.2		48.1	97	31.4	1.4	253.0	7.0	8.3	2.0	659.0	21.7	71.4
1976	124.0	96.0		54.6	88	39.8	1.3	288.0	13.0		1.2	706.0	20.8	89.2
1977	85.0	100.0		48.4	102	48.7	1.1	324.3	8.3		1.4	719.3	16.6	88.8
1978	76.0	104.5		58.2	133	75.1	.2	352.7	7.2		1.4	808.0	23.6	94.1
1979	94.4	94.2		66.6	144	83.7		370.8	3.1	5.3	1.4	863.7	24.6	103.6
1979														
M.	114.0	94.2		72.3	159	99.9		379.1	2.2		1.7	921.7	15.4	115.5
APR.	104.0	89.2		69.3	140	91.3		390.5	4.3	5.6	1.2	895.0	18.8	105.0
MEI	108.0	80.6		76.0	154	99.9		443.1	2.5	6.0	1.5	970.6	23.0	119.3
JUNI	114.0	82.2		66.4	160	86.4		387.5	2.9	8.0	1.8	908.7	24.6	124.9
JULI	43.0	69.1		30.3	106	73.8	.2	319.2	2.1	2.2		645.6	3.9	72.6
AUG.	96.3	74.6		79.4	132	62.3		349.2	2.2	.5	1.4	802.3	21.0	98.2
SEPT	111.2	92.8		67.8	167	90.8		354.5	2.6	4.1	1.2	892.4	19.1	109.2
OKT.	102.4	134.2		65.2	163	76.3		383.3	3.6	6.2	1.7	936.0	29.9	109.4
NOV.	76.4	128.5		74.8	154	84.3	.1	378.0	2.3	5.7	1.5	906.2	27.2	87.9
DEC.	80.0	101.2		68.5	143	73.1		332.8	1.2	4.4	1.5	806.0	20.5	87.5
1980														
JAN.	110.6	120.1		67.0	160	82.8		406.5	2.1	11.6	1.6	961.9	123.6	32.0
FEB.	101.8	88.7		77.7	163	82.2		410.9	8.3	8.3	1.4	937.6	116.6	27.6
M.	89.1	98.7		76.4	164	69.7		400.2	10.1	10.1	1.8	911.8	127.0	22.6
APR.	89.4	101.7		74.5	173	76.3		419.7	2.1	11.4	1.7	950.2		

(1) DE CIJFERS HEBBEN BETREKKING OP DE VERZENDINGEN

(2) VAN JULI 1974 AF, E.S.R. STAAL INBEGREPEN

(3) DE PLATEN WELKE VERTIND, GEGALVANISEERD OF VERLOOD DIENEN TE WORDEN INBEGREPEN

(4) DE CIJFERS OMVATTEN DE HOEVEELHEDEN DIE IN DE IJZERNIJVERHEID WERDEN VOORTGE-
BRACHT, ALSOK DE PRODUKTIE VAN DE VERWERKENDE NIJVERHEIDSTAKKEN

IJZERNIJVERHEID (VERVOLG)

	VERBRUIK VAN GRONDSTOFFEN (1000 T) (1)													
	HOOGOVENS										STAALFABRIEKEN (2)			
	IJZERERTS							MANGAAN ERTS	SCHROOT	COKES		RUW IJZER	SCHROOT	SPIEGEL IJZER EN HOOG OVENFER- ROMAN- GAAN
	RUW IN HOOG- OVENS	IN DE SINTER- INSTAL- LATIES	TOTAAL (3)	WAARVAN			HOOG- OVENS			SINTER- INSTAL- LATIES				
			INLANDS ERTS	ERTS E.G.K.S	ERTS DE IRD.LAND									
1974	2126	2843	5104		803	4301	19.0	33.0	1765	200	3119	1161	32.0	
1975	1238	2448	3787	22	870	2895	13.0	6.0	1238	167	2261	911	2.0	
1976	1213	2852	4205	21	852	3333	14.0	8.0	1332	178	2441	897	20.0	
1977	930	2553	3741	7	567	3167	8.6	3.0	1175	166	2240	828	17.2	
1978	918	3158	4077	10	535	3531	15.4	12.9			2517	893	18.1	
1979														
1STE KWART	989	3433	4422	...	380	4042	16.4	13.2	2707	1045	18.9	
2DE KWART	1049	3683	4732	...	404	4329	17.2	5.8	2938	1089	20.7	
3DE KWART	922	3057	3979	...	363	3616	10.6	2.0	2540	936	19.7	
4DE KWART	931	3110	4042	...	405	3637	11.3	2.4	2555	976	19.1	
1980														
1STE KWART	1058	3525	4583	...	392	4191	16.6	2.2	2919	1063	21.0	

NON-FERROMETALEN EN HUN LEGERINGEN (4)

	RUWE PRODUKTEN (1E EN 2E SMELTIN) (T)							
	KOPER	ZINK	ZINKSTOF	LOOD	TIN	CADMIUM	ALUMINIUM EN DIVERSE	TOTAAL
1974	32359	24464	4502	9134	353	87	928	71827
1975	29752	18747	3860	9579	460	81	682	63160
1976	40149	20104	3535	10127	505	100	717	75237
1977	46940	21519	3636	10233	417	120	586	83451
1978	42072	20043	2742	10420	433	97	298	76105
1979	43329	21810	2282	9451	395	120	383	77769
1979								
M.	44825	25862	2985	8953	486	101	449	83661
APR.	40691	24863	2618	8522	304	136	540	77674
MEI	43687	25874	2099	9691	548	131	383	82413
JUNI	40920	24958	1244	10966	341	140	495	79064
JULI	25868	15853	2528	8830	32	99	316	53526
AUG.	43113	21633	1977	9146	214	95	262	76440
SEPT.	52707	23716	1998	12167	399	99	296	91382
OKT.	46881	17734	2300	12285	441	138	271	80050
NOV.	42227	18653	1852	10126	456	134	334	73782
DEC.	38154	14446	1907	1954	524	104	216	57305
1980								

(1) BRON : "GROUPEMENT DES HAUTS FOURNEAUX ET ACIERIES BELGES"

(2) NIET INBEGREPEN DE ONAFHANKELIJKE GIETERIJEN

(3) INBEGREPEN VERBRUIK VAN IJZERERTS IN DE BEDDING-INSTALLATIES

(4) TOT EN MET 1977 ZIJN DE MAANDELIJKSE GEGEVENS VOOR DE RUWE PRODUKTEN
BEREKEND OP DE GEMIDDELDEN VAN DE LAATSTE DRIE MAANDEN

NON-FERROMETALEN EN HUN LEGERINGEN (VERVOLG)

	HALFPRODUKTEN (T)							EDELE METALEN (ZILVER, GOUD, PLATINA, ENZ.) (KG)			NON FERROMETAAL GIETERIJEN				
	ONGE- LE- GEERD KOPER	KOPER- LEGE- RINGEN	ZINK	LOOD	ALUMI- NIUM	TIN EN DIVER- SE	TOTAAL	RUWE PRO- DUKTEN	HALF- PRO- DUKTEN	MIL- JOENEN F	MIL- JOENEN F	VERZENDINGEN (T)	MIL- JOENEN F	UITVOER (T)	
1974	14147	4718	4203	1491	21319	78	45979	94171	2591	
1975	14212	3930	2468	1305	17344	96	39354	77878	1363	
1976	18486	4363	3060	1315	21879	123	49226	79410	1723	
1977	24052	4156	2841	1507	21814	62	54430	76134	1311	82.8	83.5	463.0	37.1	225	
1978	23795	3507	2693	1597	22009	30	53631	77065	1616	108.2	106.5	581.0	53.0	318	
1979	24818	3514	2702	1461	22921	29	55446	79391	1507						
1979															
M.	23734	4064	2870	1744	25803	86	58301	61087	1290	142.5	129.0	668.0	72.3	428	
APR.	22297	3471	2722	1364	23610	23	53487	59935	1448	124.3	125.8	65.6	65.5	417	
MEI	25449	3750	3017	1496	23805	18	57535	92463	1662	131.3	126.1	676.0	64.4	400	
JUNI	25864	3175	2961	1522	25978	28	59528	88220	1556	123.5	138.0	665.0	72.6	367	
JULI	18060	1353	1663	777	16665	23	38541	53696	414	102.6	73.3	380.0	39.7	219	
AUG.	21265	3397	2562	1513	21067	27	49831	57352	1888	163.3	108.4	554.0	48.3	239	
SEPT.	26944	3898	2257	1496	25409	9	60013	62219	1632	156.5	130.0	643.0	64.9	347	
OKT.	28055	4309	2971	1474	25986	14	62809	77765	2865	169.0	148.0	743.0	79.2	424	
NOV.	26220	3466	3108	1442	22351	23	56610	119387	1396	170.0	142.0	749.0	72.5	447	
DEC.	25428	2987	2518	1222	17764	18	49937	151103	1064	143.0	113.0	526.0	57.5	307	
1980															
JAN.										179.6	132.8	664.0	78.1	434	
FEB.										169.8	142.3	657.0	77.0	421	
M.													1015.0		
APR.													978.0		

METAALVERWERKENDE NIJVERHEID (1)

	VORMSTAALGIETERIJEN					IJZERGIETERIJEN				
	BESTEL- LINGEN	VERZENDINGEN	UITVOER	BESTEL- LINGEN	VERZENDINGEN	UITVOER	BESTEL- LINGEN	VERZENDINGEN	UITVOER	
	1000000 F	1000000 F	(T)	1000000 F	1000000 F	(T)	1000000 F	1000000 F	(T)	
1974	377	316	6520	198.2	4303	415	389	15475	110.1	3532
1975	400	408	6430	273.8	4580	298	349	11112	109.1	2802
1976	308	399	6065	283.8	4553	393	333	10131	101.7	2749
1977	290	369	5952	269.6	4629	409	368	14614	92.5	2419
1978	323	327	5661	236.3	4505	490	319	11343	90.1	2548
1979	348	330	5646	238.5	4460	447	314	9831	104.0	3059
1979										
M.	327	323	5808	225.6	4501	502	350	11569	110.4	359
APR.	354	347	5793	257.5	4580	418	297	9448	96.7	2824
MEI	292	318	5623	222.1	4449	452	344	11636	115.1	3632
JUNI	356	355	6640	232.9	4658	453	386	11764	139.3	4168
JULI	79	38	582	11.0	186	263	124	4171	39.2	3671
AUG.	499	383	6640	304.2	5790	485	331	10345	104.8	3148
SEPT.	457	402	6837	311.0	5852	447	351	10602	113.2	3078
OKT.	444	385	6958	273.7	5680	564	407	12100	134.0	3550
NOV.	451	394	6809	293.5	5481	423	339	10613	123.8	3722
DEC.	265	327	4653	233.3	3429	471	314	9716	95.8	2707
1980										
JAN.	443	457	8556	366.9	7388	427	332	9400	115.7	3109
FEB.	532	476	8297	368.6	7155	461	319	8972	94.8	2519

(1) BRON : FEDERATIE VAN DE ONDERNEMINGEN DER METAALVERWERKENDE NIJVERHEID EN HET NATIONAAL INSTITUUT VOOR DE STATISTIEK. INRICHTINGEN WELKE 5 WERKLIEDEN OF MEER TENERKSTELLEN

METAALVERWERKENDE NIJVERHEID (VERVOLG)

	DRAAD-EN METAALTREKKERIJ, KOUDWALSERIJ EN AFGELEIDE PRODUKTEN					SMEEDWERK, WARM PERS- EN DIEPTREKWERK EN AANVERWANTE NIJVERHEID				
	BESTEL- LINGEN	VERZENDINGEN		UITVOER		BESTEL- LINGEN	VERZENDINGEN		UITVOER	
		1000000 F	1000000 F	(T)	1000000 F		(T)	1000000 F	1000000 F	(T)
1974	1832	2414	100659	1859.7	75025	1015	966	54452	504.7	30671
1975	1730	1788	68283	1370.1	50512	785	815	40936	419.2	22408
1976	2209	2118	85988	1671.4	65095	1057	1005	45351	495.2	24225
1977	2155	2100	80401	1700.2	63188	1002	1002	43570	471.6	22801
1978	2336	2222	87844	1836.8	71015	1022	951	42581	473.1	22369
1979	2392	2392	91667	1945.1	72922	979	940	40671	455.7	21260
1979										
M.	2685	2842	114061	2317.4	93891	1177	1095	50163	560.3	28554
APR.	2480	2479	96397	2022.5	78299	1003	979	44693	513.5	25182
MEI	2265	2499	100102	2043.3	80409	1022	992	41791	478.2	22745
JUNI	2684	2706	103628	2141.1	82156	937	984	42601	478.8	22060
JULI	1306	1556	49697	1337.1	41918	563	455	20600	233.1	12793
AUG.	2344	2065	86919	1569.4	64001	994	855	34843	369.5	15769
SEPT.	2234	2478	96980	1958.0	73260	866	935	38691	425.0	17775
OKT.	2808	2876	109093	2299.7	83659	1172	1108	7999	520.2	23127
NOV.	2696	2543	94034	2055.3	72880	1025	1013	42981	481.1	20970
DEC.	2567	2150	79336	1743.8	62794	904	867	33716	384.6	16020
1980										
JAN.	2804	2405	90606	1952.2	71861	1090	1096	48381	532.0	25027
FEB.	2762	2483	95488	2013.5	76247	1292	1080	46258	516.5	23874

	PLAATBEWERKING EN DIVERSE METAALVERWERKINGEN					METAALTOEBEHOREN VOOR HET BOUWBEDRIJF				
	BESTEL- LINGEN	VERZENDINGEN		UITVOER		BESTEL- LINGEN	VERZENDINGEN		UITVOER	
		1000000 F	1000000 F	(T)	1000000 F		(T)	1000000 F	1000000 F	(T)
1974	2539	2533	105611	1219.5	62591	1695	1751	30370	503.9	11014
1975	2211	2299	88334	1104.5	52976	1717	1775	28309	515.0	10477
1976	2590	2522	96481	1248.8	59050	2039	2078	31399	665.7	12346
1977	2652	2699	99158	1310.2	61584	2187	2288	31456	700.5	12022
1978	2813	2764	101440	1347.5	63969	2206	2319	31014	721.2	11575
1979	3115	3094	111229	1542.5	70932	2381	2405	32289	783.3	13100
1979										
M.	3758	3514	128844	1774.0	81318	2511	2387	32809	749.3	12796
APR.	2958	3049	109267	1544.0	75284	2244	2251	30406	719.5	12085
MEI	2943	3101	116069	1603.7	77288	2404	2452	32911	771.1	13059
JUNI	3082	3448	126044	1791.7	81629	2906	2733	36603	832.4	14414
JULI	2653	2510	99793	1427.0	70281	1318	1120	15071	447.8	6233
AUG.	2567	3210	112501	1391.7	61154	2585	2570	35880	842.0	15048
SEPT.	2906	3199	113586	1569.0	70086	2678	2759	37347	884.2	16432
OKT.	3362	3682	131790	1799.5	81758	2955	3118	42268	1081.5	18390
NOV.	3329	3396	116564	1713.9	72064	2610	2789	36947	980.2	15738
DEC.	3586	2655	81526	1172.1	46241	2322	2653	33285	820.6	12997
1980										
JAN.	3488	3133	110888	1462.1	55452	2507	2508	36644	847.9	14953
FEB.	3239	3084	111162	1425.7	55103	2630	2722	37564	842.0	13986

METAALVERWERKENDE NIJVERHEID (VERVOLG)

	BRUGGEN, VAKWERK, PLAATWERK EN STOOMKETELS					SCHEEPSBOUW				
	BESTEL- LINGEN	VERZENDINGEN		UITVOER		BESTEL- LINGEN	VERZENDINGEN		UITVOER	
		1000000 F	1000000 F	(T)	1000000 F		(T)	1000000 F	1000000 F	(T)
1974	1746	1422	33407	269.6	6739	1050	849	12603	378.0	4797
1975	1765	1596	30104	381.1	6392	970	1095	12301	442.3	4721
1976	1861	1699	29180	553.0	9698	861	1070	11163	482.7	5471
1977	1803	1691	30484	501.0	9901	1105	831	6877	208.5	943
1978	1892	1814	29186	528.9	7939	767	1837	9557	279.5	1103
1979	2838	1823	27088	500.8	7628	1993	1142	7622	261.7	634
1979										
M.	1574	1902	28299	578.9	9808	3161	2167	19218	341.6	584
APR.	1766	1828	31221	501.3	9859	870	1122	5985	147.4	425
MEI	2098	1738	27180	461.1	6488	1383	2057	8195	185.7	35
JUNI	2063	2290	31792	638.8	8376	5891	544	533	292.6	525
JULI	1284	1337	18712	483.4	7411	1219	1219	8276	202.5	265
AUG.	2102	1773	26789	354.3	4602	370	346	134	137.9	...
SEPT	2305	1826	29162	418.7	7376	1944	322	230	116.2	100
OKT.	2990	2405	35512	580.9	7162	2879	1436	3936	239.6	...
NOV.	2922	2102	27665	530.1	7319	2744	741	15621	142.6	...
DEC.	2294	2342	30258	613.8	9733	2798	2575	23972	628.0	820
1980										
JAN.	2037	1553	31161	262.2	4146	453	399	2584	179.9	...
FEB.	1874	1775	34467	499.3	6229	529	443	14461	237.1	1098

	SPOOR- EN TRAMWEGMATERIAAL					MOTORVOERTUIGEN, RIJWIELFN, EN AANVERWANTE BEDRIJVEN				
	BESTEL- LINGEN	VERZENDINGEN		UITVOER		BESTEL- LINGEN	VERZENDINGEN		UITVOER	
		1000000 F	1000000 F	(T)	1000000 F		(T)	1000000 F	1000000 F	(T)
1974	296	304	5550	71.3	999	7800	7861	82784	6294.4	67824
1975	535	398	4618	88.5	1338	9140	9277	86237	7680.6	72690
1976	272	424	4621	58.0	803	12758	12840	112582	10868.8	96724
1977	560	430	4203	101.7	752	13212	13197	114382	11259.2	99058
1978	816	360	3238	112.7	678	13553	13559	109370	11818.6	96466
1979	585	315	1877	93.7	597	15768	15795	118702	13995.5	6188
1979										
M.	316	219	941	55.4	183	18860	19183	144579	17054.1	129919
APR.	273	227	1026	76.2	164	15359	15281	117432	13477.8	104488
MEI	284	180	913	120.6	375	17253	17314	128762	15073.7	113336
JUNI	1705	332	1963	1764.4	812	16669	16789	130015	14690.0	115426
JULI	105	93	1216	53.4	992	8652	8774	66712	7578.7	57499
AUG.	749	376	1827	156.2	462	11789	11492	87402	10117.2	77478
SEPT	255	261	1780	32.2	527	16722	16491	120572	14666.2	108850
OKT.	403	425	3002	135.2	1124	20301	20607	148421	18591.8	134677
NOV.	716	524	3735	156.8	1435	18445	18765	134296	17121.5	122797
DEC.	1397	579	3433	57.0	767	15383	15211	109270	13319.2	96543
1980										
JAN.	728	377	2456	100.1	596	19577	19154	136105	17069.3	120193
FEB.	482	336	2533	54.3	455	17667	17520	124682	15577.3	110059

METAALVERWERKENDE NIJVERHEID (VERVOLG)

	VLIEGTUIGINDUSTRIE					DRIJFMACHINES, PNEUMATISCHE EN HYDRAULISCHE MACHINES				
	BESTEL- LINGEN	VERZENDINGEN		UITVOER		BESTEL- LINGEN	VERZENDINGEN		UITVOER	
	1000000 F	1000000 F	(T)	1000000 F	(T)	1000000 F	1000000 F	(T)	1000000 F	(T)
1974	396	227	14	143.5	10	2071	1753	9482	1124.6	6011
1975	348	290	16	202.0	12	2404	1906	8486	1321.0	5715
1976	1017	333	17	241.2	11	2141	2192	11040	1535.5	7414
1977	498	321	51	186.4	33	2255	2255	10322	1455.3	6370
1978	605	391	174	250.9	153	2164	2239	10413	1455.0	6298
1979	1321	683	872	508.6	718	2319	2185	11449	1408.3	6608
1979										
M.	1035	576	5781	456.6	4180	2621	2152	11185	1462.1	6688
APR.	937	620	422	479.5	406	2332	2265	11027	1604.3	7020
MEI	847	517	407	411.8	398	2435	2281	11564	1527.0	6581
JUNI	1170	1360	768	1213.7	757	2280	2538	12606	1702.6	7380
JULI	172	257	119	120.7	116	1585	1669	8240	1132.4	4941
AUG.	480	829	411	574.8	333	1967	2002	10487	1203.4	5596
SEPT	1065	602	386	403.3	378	1731	2082	12017	1233.8	6284
OKT.	3162	1020	642	641.6	620	2832	2324	12764	1468.3	7142
NOV.	328	801	311	526.1	299	2439	2264	12477	1213.0	7680
DEC.	1722	821	609	713.3	596	2408	2721	14198	1419.8	7276
1980										
JAN.	1603	517	327	425.9	293	3110	2694	13789	1737.8	7913
FEB.	52646	848	700	689.2	668	2904	2780	14684	1820.8	8479

	WERKTUIGMACHINES EN AANVERWANTE NIJVERHEDEN					TEXTIELMACHINES EN TOEBEHOREN				
	BESTEL- LINGEN	VERZENDINGEN		UITVOER		BESTEL- LINGEN	VERZENDINGEN		UITVOER	
	1000000 F	1000000 F	(T)	1000000 F	(T)	1000000 F	1000000 F	(T)	1000000 F	(T)
1974	745	700	3252	522.9	2406	661	532	4214	438.8	3507
1975	596	711	3080	551.2	2447	485	568	3834	495.8	3389
1976	694	782	3482	585.5	2636	709	570	3614	492.5	3108
1977	672	738	2593	547.0	1868	644	592	4208	507.8	3593
1978	829	797	2847	569.8	1993	766	541	3500	454.5	2979
1979	869	865	3282	619.8	2205	875	644	3345	533.3	2787
1979										
M.	1049	874	3584	588.3	2290	844	681	3286	565.3	2684
APR.	751	819	2995	557.5	1820	871	597	3356	499.3	2890
MEI	1024	944	3970	676.8	2472	910	738	3848	593.9	3169
JUNI	941	931	3744	646.5	2413	827	737	4113	608.0	3454
JULI	592	647	3340	437.5	2150	676	529	2855	436.4	2185
AUG.	946	820	2598	587.5	1526	696	395	1692	326.4	1347
SEPT	938	911	2740	683.5	1972	830	631	3159	504.6	2538
OKT.	856	912	3353	672.5	2494	1081	794	3568	660.2	2959
NOV.	838	925	3606	686.2	2598	883	780	4225	682.2	3822
DEC.	967	1053	3710	780.9	2684	930	831	4027	677.6	3217
1980										
JAN.	971	916	5365	664.7	3758	1036	667	3415	556.3	2896
FEB.	908	892	4495	669.2	3080	792	666	3306	566.9	2839

METAALVERWERKENDE NIJVERHEID (VERVOLG)

	DIVERSE MECHANIEK CONSTRUCTIES					HEF-, TRANSPORT- EN WEEGTOESTELLEN				
	BESTEL- LINGEN	VERZENDINGEN		UITVOER		BESTEL- LINGEN	VERZENDINGEN		UITVOER	
	1000000 F	1000000 F	(T)	1000000 F	(T)	1000000 F	1000000 F	(T)	1000000 F	(T)
1974	971	865	7249	340.1	2693	1431	1400	13126	844.2	7809
1975	824	988	6631	402.5	2611	1634	1693	13741	1121.5	9377
1976	919	1007	6001	433.4	2511	1591	1642	12797	1091.7	8973
1977	1094	1055	6249	436.0	2732	1692	1675	12908	1089.2	9115
1978	1027	1079	6352	460.5	2676	2031	1980	15069	1365.4	11155
1979	1228	1183	6600	509.8	2848	2147	2101	15353	1459.3	11576
1979										
M.	1185	1259	6981	558.5	3139	2007	1881	13774	1355.6	10684
APR.	1097	1082	6091	470.5	2680	2014	2053	13881	1406.4	10679
MEI	1191	1199	6845	495.4	2733	2290	2142	15874	1566.7	12053
JUNI	1344	1313	7330	596.6	3287	2539	2352	17722	1720.6	13867
JULI	999	870	5075	366.8	2530	1893	1806	14903	1416.7	10005
AUG.	1450	1116	6288	456.7	2490	2077	1941	14434	1299.9	10328
SEPT	1415	1235	6925	562.7	3274	2015	2064	16234	1381.3	11414
OKT.	1339	1326	7514	518.6	3106	2675	2582	19061	1905.1	14910
NOV.	1244	1194	6603	517.2	2941	2236	2208	15498	1591.8	12078
DEC.	1234	1288	6413	474.3	2680	2481	2551	18666	1697.3	13392
1980										
JAN.	1268	1154	8921	519.0	3651	1541	2498	17660	1486.3	12226
FEB.	1374	1247	9492	537.2	3896	2344	2261	19049	1544.5	12655

	TOESTELLEN EN INSTALLATIES VOOR DIVERSE NIJVERHEDEN					ELEKTROTECHNIEK				
	BESTEL- LINGEN	VERZENDINGEN		UITVOER		BESTEL- LINGEN	VERZENDINGEN		UITVOER	
	1000000 F	1000000 F	(T)	1000000 F	(T)	1000000 F	1000000 F	(T)	1000000 F	(T)
1974	2630	2328	21622	1683.9	16499	7975	7159	41227	4030.2	18378
1975	2355	2544	23243	1926.8	18041	9256	7781	36611	4326.1	17770
1976	2695	2730	23912	2170.0	19285	9378	8848	42342	5306.9	23134
1977	3101	2945	24012	2350.9	19691	9140	9046	40521	5246.7	20987
1978	2804	2867	21903	2214.2	17212	9899	9355	40996	5592.7	28772
1979	3610	3154	23151	2438.8	18455	10858	9427	46617	5707.4	22933
1979										
M.	3703	3751	28706	3034.0	23549	11489	9946	44999	6517.6	27961
APR.	3158	3003	22875	2391.9	18525	10013	8831	41137	5412.1	23225
MEI	3374	3528	27197	2837.9	22082	9797	9013	43416	5607.2	23693
JUNI	3054	3861	27794	3080.1	22405	12508	9971	43767	5860.5	23748
JULI	5258	2259	14733	1739.2	11110	6280	4547	20343	2627.6	10151
AUG.	2711	2887	20860	2263.4	16657	11168	10184	46039	6656.3	27223
SEPT	3449	2725	21513	1998.4	16293	11754	10575	41593	6541.9	21733
OKT.	2675	2582	19061	1905.1	14910	4197	3316	26526	2515.2	20488
NOV.	3918	3321	25448	2667.4	20690	12767	10733	46616	6208.8	24926
DEC.	3523	3397	24316	2604.9	18962	11766	11537	41707	6083.1	21310
1980										
JAN.	3288	3045	24061	2343.1	17807	12632	10260	53354	5903.8	25825
FEB.	3633	3249	23642	2548.1	17298	11409	10995	63348	6398.2	32599

METAALVERWERKENDE NIJVERHEID (VERVOLG)

	MEET-, LABORATORIUM- EN GELIJKAARDIGE TOESTELLEN					WAPENS EN MUNITIE						
	BESTEL- LINGEN		VERZENDINGEN		UITVOER		BESTEL- LINGEN		VERZENDINGEN		UITVOER	
	1000000 F	1000000 F	(T)	1000000 F	(T)	1000000 F	1000000 F	(T)	1000000 F	(T)		
1974	224	181	527	121.7	347	804	453	925	420.5	785		
1975	215	181	492	114.7	316	552	702	1630	637.6	1267		
1976	232	185	520	113.5	341	1240	815	1909	737.0	1686		
1977	239	200	569	120.3	374	1003	964	2098	858.5	1768		
1978	220	207	633	122.8	419	909	1017	1975	941.9	1759		
1979	219	209	691	125.9	485	1232	1053	2424	959.6	2188		
1979												
M.	201	259	765	148.6	510	1404	1140	1945	681.9	1459		
APR.	215	210	650	128.1	435	359	756	1888	680.3	1596		
MEI	183	197	637	107.6	443	2027	1490	2044	1310.8	1874		
JUNI	233	232	764	130.2	493	865	1135	2565	1071.7	2322		
JULI	186	117	439	71.6	346	107	551	13	26.2	2		
AUG.	208	177	633	103.2	442	2861	1702	6584	1656.7	6443		
SEPT	273	270	848	185.3	655	662	1035	2447	937.3	2249		
OKT.	210	234	875	141.7	570	796	1392	2037	1250.5	1744		
NOV.	239	230	829	142.6	611	1409	1265	3559	1222.0	3400		
DEC.	251	217	650	130.9	489	1257	1164	2365	936.2	2001		
1980												
JAN.	337	238	1281	151.0	958	1834	1759	6282	1608.5	5934		
FEB.	348	283	1003	202.6	668	1182	959	2615	743.9	1699		

	T O T A A L					
	BESTELLINGEN		VERZENDINGEN		UITVOER	
	1000000 F	1000000 F	(T)	1000000 F	(T)	
1974	36672	34402	549068	21080.0	325940	
1975	38221	37165	474425	23483.0	289838	
1976	44964	43592	538593	29136.0	349810	
1977	47714	44766	534628	29413.0	343828	
1978	47413	42942	535105	30872.3	348583	
1979	54824	50004	555406	34191.5	371581	
1979						
M.	60407	56497	657297	39555.5	448063	
APR.	49472	48095	555990	32986.3	382454	
MEI	54474	53043	588984	36209.7	397314	
JUNI	62506	54997	612756	38042.5	414350	
JULI	35135	30050	354890	19961.6	242533	
AUG.	49047	45453	513306	30475.8	319837	
SEPT	54943	51155	563649	34925.8	369126	
OKT.	66858	61051	669623	41671.9	439502	
NOV.	61663	56327	608444	39356.0	401451	
DEC.	58525	55253	525828	34586.4	324658	
1980						
JAN.	62078	55163	610787	38284.7	383986	
FEB.	61625	54418	626218	37349.6	380606	

PLASTIEKVERWERKENDE NIJVERHEID (1)

	LEVERINGEN										
	VER- BRUIKTE GROND- STOFFEN	HALFFABRIKATEN									
		BUIZEN VOOR ELEK- TRISCHE GELEIDIN- GEN		BUIZEN EN PIJPEN		PROFIELSTUKKEN (GEESTRUDEERD)		ALVEOLAIRE PRO- DUKTEN (SCHUIMPLASTIEK)		VELLEN EN FOLIEN	
		(T)	(T)	(MILJ F)	(T)	(MILJ F)	(T)	(MILJ F)	(T)	(MILJ F)	(T)
1974	32805	227.0	10.1	1961.0	96.8	770.0	55.6	2791.0	190.8	5678.0	325.9
1975	29197	183.0	8.3	1930.0	99.4	680.0	43.1	2617.0	181.4	4471.0	249.3
1976	33667	205.0	8.6	2408.0	121.5	853.0	52.4	3029.0	217.5	5582.0	344.2
1977	36788	250.0	10.3	2375.0	119.4	862.0	58.0	3149.0	216.2	5808.0	387.4
1978	37305	251.6	10.0	3592.5	223.4	828.3	57.0	3027.2	200.8	6584.8	354.8
1979											
M.	46086	235.6	10.4	3529.4	171.0	776.2	65.9	3342.6	255.2	8359.6	501.8
APR.	92306	264.5	10.8	3671.5	175.7	680.6	53.7	3422.5	243.7	7857.3	454.3
MEI	43534	247.9	10.7	5313.9	357.6	910.4	72.5	3556.2	280.9	8410.7	492.6
JUNI	43405	291.3	12.8	5565.9	383.3	837.6	105.2	3373.7	242.5	8317.9	494.4
JULI	22860	105.8	5.1	2614.0	208.8	570.2	45.3	2596.9	148.1	6136.7	396.5
AUG.	42539	194.5	17.5	3981.4	380.3	784.1	57.4	3277.1	251.8	5671.1	330.3
SEPT	45580	162.4	11.8	5974.1	398.7	857.3	66.3	3870.4	297.2	7289.5	458.0
OKT.	50552	365.1	12.5	5964.0	417.2	857.5	71.7	4030.6	378.7	9363.4	587.2
NOV.	45028	258.5	12.3	5068.7	351.8	681.1	64.7	3693.2	290.0	6763.8	512.3
DEC.	35981	145.9	6.7	4014.6	326.7	592.7	78.0	2835.3	210.7	6015.3	372.7
1980											
JAN.	43548	168.0	12.0	4890.8	378.4	636.3	59.6	4033.8	318.5	8590.1	550.7

PLASTIEKVERWERKENDE NIJVERHEID (1) (VERVOLG)

	LEVERINGEN											
	GEGOLFDE EN VLAKKE PLATEN		ANDERE HALF- FABRIKATEN		AFGEWERKTE PRODUCTEN							
					TANKS, VATEN, GROTE RECI- PIENTEN, CON- TAINERS		VERPAKKINGARTIKELEN					
							ZAKKEN		FLESSEN EN FLACONS		ANDERE	
(T)	(MILJ F)	(T)	(MILJ F)	(T)	(MILJ F)	(T)	(MILJ F)	(T)	(MILJ F)	(T)	(MILJ F)	
1974	440.0	32.0	1649.0	85.4	308.0	30.0	4368.0	221.6	1072.0	97.8	3619.0	197.6
1975	507.0	32.8	1522.0	91.1	272.0	26.9	3530.0	155.7	919.0	79.2	3412.0	196.4
1976	682.0	44.8	1998.0	98.7	342.0	30.8	4158.0	177.0	1179.0	91.9	3489.0	267.2
1977	683.0	51.8	2023.0	102.2	354.0	33.8	4506.0	186.4	1451.0	107.4	3188.0	271.9
1978	602.8	58.7	2771.5	108.0	321.6	30.1	4688.6	179.1	1334.6	105.7	2816.6	271.1
1979												
M.	836.9	67.4	5013.3	190.6	461.1	44.2	5263.6	216.7	1946.0	140.0	4477.1	310.2
APR.	457.9	47.3	3668.3	173.3	394.1	34.6	5305.0	235.4	1744.4	132.8	3127.0	300.9
MEI	696.9	69.1	3876.6	181.3	355.9	37.8	5596.5	255.5	1675.1	132.4	3113.5	318.9
JUNI	716.6	67.4	4690.8	192.4	671.5	53.1	5392.0	253.2	1827.3	144.2	3067.7	337.5
JULI	442.0	33.2	704.4	44.5	104.0	17.7	2514.8	124.5	1223.4	79.7	2336.8	260.8
AUG.	583.4	37.8	5222.3	248.7	249.3	41.9	5635.6	266.8	1742.1	130.1	3278.3	316.3
SEPT	724.3	69.0	4415.4	173.2	378.3	37.2	5433.2	273.5	1586.4	139.1	3102.8	335.6
OKT.	764.3	78.8	5985.9	182.8	401.9	41.7	6191.9	318.7	2215.8	152.7	3273.7	358.3
NOV.	673.4	74.2	3343.3	196.3	332.7	34.0	5676.3	295.2	1864.1	144.6	3184.3	315.4
DEC.	461.2	55.0	4039.8	176.3	302.8	32.3	4852.9	247.5	1243.1	96.7	2943.7	348.9
1980												
JAN.	545.8	59.3	2967.6	157.9	327.8	33.4	5913.2	313.3	1888.4	151.8	2844.7	294.5

(1) VAN JANUARI 1973 AF IS DE SERIE NIET MEER VERGELIJKBAAR MET DE CIJFERS VAN DE VOORGAANDE JAREN

PLASTIEKVERWERKENDE NIJVERHEID (1) (VERVOLG)

	LEVERINGEN									
	AFGEWERKTE PRODUCTEN									
	HUISHOUD-TOILET HYGIENE, CAMPING- ARTIKELN, ENZ.		TOEBEHOREN VOOR HET BOUWBEDRIJF EN DE VERSIERING, MEUBELN EN ONDERDELEN		SPORTARTIKELN, SPELEN, SPEELGOED, GRAMMOFOONPLATEN		STUKKEN EN UITRUS- TING VOOR INDUSTRIE ,STUKKEN VOOR TRANS PORTMATERIEEL, ENZ.		VOORWERPEN EN DIVERSE ARTIKELN NIET ELDERS GENOEMD	
	(T)	(MILJ F)	(T)	(MILJ F)	(T)	(MILJ F)	(T)	(MILJ F)	(T)	(MILJ F)
1974	1591.0	193.2	3429.0	242.2	261.0	22.0	1891.0	294.9	192.0	117.0
1975	1745.0	198.4	2529.0	228.1	354.0	29.8	1699.0	312.7	211.0	128.3
1976	1827.0	257.9	2405.0	229.4	193.0	29.3	1960.0	333.0	209.0	136.9
1977	1966.0	280.1	2522.0	225.9	105.0	11.2	1949.0	358.9	261.7	168.5
1978	1916.1	295.2	1840.5	147.8	105.7	10.4	2307.6	357.6	308.2	172.0
1979										
M.	2476.6	402.4	2172.5	147.8	164.5	12.5	2251.7	412.1	284.0	172.8
APR.	2231.4	346.3	2257.3	139.7	139.7	10.0	2033.4	336.1	291.4	183.6
MEI	2051.5	328.1	1764.4	149.1	147.2	11.1	2193.0	374.8	329.4	198.4
JUNI	2449.5	417.7	2577.6	195.9	135.9	10.2	2207.6	396.2	380.8	198.4
JULI	1575.2	250.3	1566.5	119.7	78.3	5.8	1102.0	166.5	122.3	103.8
AUG.	1438.4	228.8	2303.6	167.2	16.7	3.2	1161.5	216.7	271.0	163.5
SEPT	2083.8	344.0	2292.8	195.7	92.1	7.3	2235.2	361.1	320.3	182.2
OKT.	2525.0	435.9	2940.5	228.7	72.7	6.0	2281.9	319.4	356.9	194.1
NOV.	2146.4	374.3	2447.5	177.0	80.0	6.8	2589.6	392.3	198.3	117.3
DEC.	1649.0	298.2	1697.8	194.7	63.5	4.7	1817.7	298.4	324.0	171.6
1980										
JAN.	2193.5	413.4	2071.7	169.1	185.2	14.3	1435.6	358.2	315.7	182.8

(1) VAN JANUARI 1973 AF IS DE SERIE NIET MEER VERGELIJKBAAR MET DE CIJFERS VAN DE VOORGAANDE JAREN

VERZENDINGEN VAN DE NON-FERRO-METAALGIETERIJEN

	EEN- HEDEN	VIERDE KWARTAAL 1978	JAAR 1978	EERSTE KWARTAAL 1979	TWEDE KWARTAAL 1979	DERDE KWARTAAL 1979	VIERDE KWARTAAL 1979
VERZENDINGEN VAN DE NON-FERRO-METAALGIE- TERIJEN							
GIETSTUKKEN UIT ALUMINIUMLEGERINGEN	1000 F TON	252248 1369	914029 5160	267559 1422	274218 1469	213040 1076	275216 1450
GIETSTUKKEN UIT KOPER EN KOPERLEGERINGEN	1000 F TON	43601 149	154678 532	39537 150	63175 281	52365 232	75181 241
GIETSTUKKEN UIT ANDERE NON-FERROMETALEN OF LEGERINGEN (1)	1000 F TON	58355 337	209389 1275	50669 264	52449 247	46298 269	52514 327
	1000 F TON	354204 1855	1278096 6967	357765 1836	389842 1997	311703 1577	402911 2018

VERZENDINGEN VAN DE METAALVERWERKENDE NIJVERHEID
VESTIGINGEN WELKE 5 WERKLIEDEN OF MEER TEWERKSTELLEN

	EEN- HEDEN	VIERDE KWARTAAL 1978	JAAR 1978	EERSTE KWARTAAL 1979	TWEDE KWARTAAL 1979	DERDE KWARTAAL 1979	VIERDE KWARTAAL 1979
VORMSTAALGIETERIJEN EN IJZERGIETERIJEN							
STAALGIETERIJEN (GIETSTAAL)	1000 F TON	958939 17256	3919786 67934	1015266 17221	1018956 18056	822837 14059	1106335 18420
GIETSTUKKEN VOOR LEIDINGEN	1000 F TON	54391 957	197724 3359	43321 686	52311 835	35101 501	48649 752
GIETSTUKKEN VOLGENS CATALOGUS	1000 F TON	34961 896	155603 4138	21012 541	36027 950	34838 926	37565 922
COQUILLEN EN WALSCYLINDERS	1000 F TON	158283 3061	897869 42098	179638 3484	208929 4247	132487 2577	210924 4033
ANDERE GIETSTUKKEN VOLGENS MODEL	1000 F TON	672412 23624	2555920 86338	627494 22826	725644 26623	599862 21085	740999 26099
VERBINDINGSSTUKKEN EN ANDERE STUKKEN UIT SMEEDBAAR GIETIJZER	1000 F TON	2555 24	16316 180	4421 40	4108 193	2828 29	22344 623
HERSTELLINGEN EN ANDER MAAKWERK	1000 F TON	430	1230	157	10	84	127
	1000 F TON	1881971 45818	7744448 204047	1891309 44798	2045985 50904	1628037 39177	2166943 50849
DRAAD- EN METAALTREKKERIJ, KOUDWALSRIJ EN AFGELEIDE PRODUCTEN							
GETROKKEN DRAAD EN PRIKKELDRAAD	1000 F TON	3116710 143540	11690455 540974	3361409 151085	3229976 143822	2621276 113425	3453326 145093
NAGELMAKERIJ	1000 F TON	246171 8363	993155 36153	221416 6721	258504 8289	218856 6714	260845 8000
SCHROEVEN, RINGSCHROEVEN EN KLINKNAGELS	1000 F TON	135039 1105	529683 4469	126246 1065	139365 1153	94648 840	129650 1067
NIET ELEKTRISCHE DRAAD KAB., TOUWKAB. ENZ...	1000 F TON	1669995 27714	6222139 97954	1642874 26224	1579547 25187	1254935 19772	1506044 24567
METAALGAAS	1000 F TON	266497 6359	1219183 29885	355889 8796	440966 11822	365386 8417	377362 8656
RASTERWERK, DRAADVLECHTWERK, OMHEININGEN UIT GEWONE METALEN	1000 F TON	639104 37313	2669849 148496	656707 32869	962365 51314	704719 37134	813598 42950
GETROKKEN EN GEDRAAID STAAL, KOUDGEWALST VLAKSTAAL, ENZ...	1000 F TON	180516 13248	676296 49797	169811 11948	221065 15719	174111 11850	183133 12556
KOUDGEWALST BANDSTAAL	1000 F TON	706849 37432	2610976 146400	794752 45104	776262 42821	664290 35444	749207 39574
HERSTELLINGEN EN ANDER MAAKWERK	1000 F TON	11308	46647	33109	75510	1162	95670
	1000 F TON	6972189 275074	26658383 1054128	7362213 283812	7683560 300127	6099383 233596	7568835 282463

(1) HERSTELLINGEN EN ANDER MAAKWERK INBEGREPEN

VERZENDINGEN VAN DE METAALVERWERKENDE NIJVERHEID
 VESTIGINGEN WELKE 5 WERKLIEDEN OF MEER TEWERKSTELLEN (VERVOLG)

	EEN- HEDEN	VIERDE KWARTAAL 1978	JAAR 1978	EERSTE KWARTAAL 1979	TWEDE KWARTAAL 1979	DERDE KWARTAAL 1979	VIERDE KWARTAAL 1979
PROFIELEN, STAMP- EN SMEEDWERK, VEREN							
BOUTENMAKERIJ	1000 F TON	328055 9280	1267164 36068	326917 9623	334306 9631	257280 7255	326169 8975
VEREN EN VEERBLADEN VOOR AUTOVOERTUIGEN	1000 F TON	109003 2603	410833 9441	125998 2944	129495 2996	106226 2453	139140 3179
ANDERE VEREN EN VEERBLADEN	1000 F TON	93586 1087	357229 5011	101733 1251	95851 1152	76555 881	98777 1033
DIEPDRIJFWERK	1000 F TON	38152 529	165474 2697	55355 799	30036 364	26733 276	39678 326
BUIZEN UIT BANDSTAAL	1000 F TON	657069 42349	2553147 168455	657184 43817	698690 46098	603072 39211	717596 47046
KOUD GEVORMDE PROFIELEN	1000 F TON	889899 43132	3146366 149057	813050 39991	677163 28638	526504 20742	680728 28291
GEPERFOREERDE PLATEN UIT STAAL, HARMONI- KAGAAS EN ANDERE HALF AFGEWERKTE PRO- DUKTEN	1000 F TON	467647 27442	1639317 102049	492037 30120	453704 29025	276751 16137	388297 23724
GESMEDE STUKKEN, INBEGREPEN DE KETTINGEN	1000 F TON	245943 5887	900068 21302	258225 6576	253243 5617	132493 3013	284373 6910
GEPERSTE STUKKEN UIT STAAL	1000 F TON	159564 3923	622210 15241	177188 4461	185531 5021	155460 3753	200189 4674
GEPERSTE STUKKEN UIT NON-FERROMETALEN	1000 F TON	49472 344	222495 1627	50522 376	56948 413	48255 365	74322 538
HERSTELLINGEN EN ANDER MAAKWERK	1000 F	43783	130641	32307	39819	35993	38161
	1000 F TON	3082173 136576	11414944 510948	3090516 139958	2954786 128955	2245322 94086	2987430 124696
PLAATBEWERKING EN DIVERSE METAALVERWER- KINGEN							
ZWARE METALEN VERPAKKINGEN	1000 F TON	441501 12115	1853822 45298	491087 11670	588468 13967	376270 10861	543266 14690
LICHTE METALEN VERPAKKINGEN	1000 F TON	1514875 35940	7238718 171443	1644556 35402	1784116 39915	2091056 48270	1891762 40440
EMAILLEERWERK	1000 F	11084	56996	11269	12780	11515	13649
GALVANISATIE	1000 F	106454	426315	102424	113633	106206	133980
ANDERE METAALBESCHERMINGS- EN METAAL- VERSIERINGSWERKEN	1000 F	290863	1128405	307634	299487	254676	358267
KEUKENGEREI, HUISHOUDELIJKE EN SANITAIRE ARTIKELN:							
-UIT PLAATSTAAL	1000 F TON	209345 1223	647177 3662	164503 911	160160 877	164819 810	206919 1071
-UIT ALUMINIUM	1000 F TON	17718 120	93784 577	20706 158	19307 151	18184 140	17683 115
-UIT DRAAD	1000 F TON	48706 593	164430 2219	37483 409	41427 582	30244 461	42586 644
-ANDERE	1000 F TON	31810 56	99140 430	30545 75	29012 67	21874 70	28554 60

VERZENDINGEN VAN DE METAALVERWERKENDE NIJVERHEID
 VESTIGINGEN WELKE 5 WERKLIEDEN OF MEER TOWERKSTELLEN (VERVOLG)

	EEN- HEDEN	VIERDE KWARTAAL 1978	JAAR 1978	EERSTE KWARTAAL 1979	TWEDE KWARTAAL 1979	DERDE KWARTAAL 1979	VIERDE KWARTAAL 1979
STRAATNAAMBORDEN, RECLAMEBORDEN EN DER- GELIJKE	1000 F TON	188511 663	624422 2560	130489 681	167378 1095	137273 1137	183318 1853
ANDERE ARTIKELN MET NIET INDUSTRIELE BESTEMMING (KOFFERS EN GELDKISTJES, SPEELGOED, ENZ...)	1000 F TON	189037 1132	623325 4378	138206 1110	148185 1105	133900 859	192002 1117
KLEIN METALEN CONSTRUCTIEWERK, KLEIN METALEN VAKWERK	1000 F TON	652964 19704	2270814 67575	536863 16232	615833 18203	622468 18048	777138 23829
KLEIN KETELWERK	1000 F TON	127518 2482	507606 10089	97336 2033	104104 2330	104542 2358	121059 2403
ALLERHANDE STUKKEN (SERIEFABRICAGE) MET NIET HUISHOUDELIJKE BESTEMMING	1000 F TON	349062 8847	1341673 36042	284206 6437	304589 6707	288555 5583	385045 7743
KLEIN HANDGEREEDSCHAP	1000 F TON	58620 711	224334 2619	62514 703	61528 606	52509 628	68858 850
MESSENMAKERIJ EN COUVERTS	1000 F TON	35099 71	121884 251	30739 62	33161 62	25092 48	22934 45
KLEINE ARTIKELN VOOR DE KLEDING, HET BUREEL, DE NIJVERHEID, ENZ. (NAALDEN)	1000 F TON	260639 996	979469 4063	269700 1173	296252 1165	222488 920	314160 1237
HERSTELLINGEN EN ANDER MAAKWERK	1000 F TON	279801	996733	247252	241512	207550	286815
	1000 F TON	4813607 84653	19399047 351206	4607512 77056	5020932 86832	4869221 90193	5587995 96097
BEKLEED PLAATSTAAL							
BLIK	1000 F TON	1522270 84162	5519964 300016	1792792 87286	1687415 84895	1594532 78281	1672201 82041
VERZINKT GEGOLFD PLAATIJZER	1000 F TON	73400 5803	402271 32566	94889 7282	136574 10428	96764 7205	69498 5090
ANDER VERZINKT PLAATIJZER, ANDERS BE- KLEED PLAATIJZER, MAAKWERK	1000 F TON	1991454 131392	7831806 529808	2382540 155405	2753310 168500	2357137 150091	2403112 145168
	1000 F TON	3587124 221357	13754041 862390	4270221 249973	4577299 263823	4048433 235577	4144811 232299
METAALTOEBEHOREN VOOR HET BOUWBEDRIJF							
METALEN BEDDEN EN SPRINGBAKKEN	1000 F TON	191836 4065	755998 16205	188368 3882	195366 4185	170620 3539	218236 4531
METALEN STOELN	1000 F TON	342745 4554	1321449 17765	313257 4014	333538 4098	273122 3427	346387 4218
KANTOORMEUBELN	1000 F TON	372389 6792	1330626 24854	365907 6830	331542 5642	257595 4557	376217 6431
BRANDKASTEN	1000 F TON	109923 1620	372085 5696	87489 1382	96220 1407	67054 983	100404 1712
MEUBELN VOOR ZIEKENHUIZEN, MEUBELN VOOR MEDISCH EN/OF CHIRURGISCH GEBRUIK	1000 F TON	69548 230	207968 771	49611 142	68879 216	54331 170	76301 278
SCHOOLMEUBELN	1000 F TON	33723 308	115919 1253	26597 219	24268 189	34302 302	35809 300
KEUKENMEUBELN	1000 F TON	81890 1704	355399 7297	75991 1600	100348 2132	100533 2140	91698 2004
ANDERF METALEN MEUBELN, REKKEN, ENZ...	1000 F TON	379630 8008	1529033 33081	386903 7468	428758 7782	371176 7691	394710 8409

VERZENDINGEN VAN DE METAALVERWERKENDE NIJVERHEID
 VESTIGINGEN WELKE 5 WERKLIEDEN OF MEER TOWERKSTELLEN (VERVOLG)

	EEN- HEDEN	VIERDE KWARTAAL 1978	JAAR 1978	EERSTE KWARTAAL 1979	TWEEDE KWARTAAL 1979	DERDE KWARTAAL 1979	VIJFDE KWARTAAL 1979
LAADBORDEN, LAADKISTEN, LAADPLATFORMS, KLEINE CONTAINERS, BAKKEN VOOR VERVOER EN OPSLAG (2)	1000 F TON	66519 2267	279251 8541	65344 1808	75663 2342	81532 2337	95611 2750
MEUBELN, KARKASSEN, TOEBEHOREN	1000 F TON	72897 1741	259389 5656	61080 1318	72440 1588	62585 1668	84312 2108
METALEN SCHRIJNWERK, ANDER DAN ALUMI- NIUM	1000 F TON	731224 12589	2454638 41449	488727 8399	734059 13515	646074 11584	821148 14987
METALEN SCHRIJNWERK UIT ALUMINIUM	1000 F TON	1130344 5616	4155147 20286	755927 3447	1029515 4791	845952 3832	1186032 5469
GEVELS, GEVELWANDEN, METALEN DEURLIJSTEN EN BESCHOTTEN (3)	1000 F TON	504065 4139	2195890 15832	417082 2970	540668 4020	550478 3602	798590 5076
METALEN ROLLUIKEN, HEKKEN, BLINDEN	1000 F TON	223246 1312	923979 4724	188677 1082	275654 1224	215488 1143	280051 1413
SMEEDWERK EN ALLERHANDE VOOR HET BOUWBE- DRIJF (4)	1000 F TON	151514 1077	529847 3786	115633 862	128114 1005	119692 794	160100 1117
KETELS VOOR CENTRALE VERWARMING	1000 F TON	387111 4677	1336736 16373	292201 3797	359942 4712	341257 4033	509294 5540
RADIATOREN VOOR CENTRALE VERWARMING	1000 F TON	1217828 27516	4246532 97534	1025906 24029	1221007 28237	1053502 24627	1297247 30324
BRANDERS VOOR CENTRALE VERWARMING	1000 F TON	63907 107	208731 347	48260 67	58630 105	48509 91	55583 119
BOILERS EN EXPANSIEVATEN VOOR CENTRALE VERWARMING	1000 F TON	22178 244	80111 981	59911 599	66822 810	46422 556	63814 705
KACHELSMEDERIJ							
-VOOR VASTE BRANDSTOFFEN (VERWARMING EN KEUKEN)	1000 F TON	133614 2282	471862 8214	154204 2440	142053 2022	190073 2607	278216 3685
-VOOR VLOEIBARE BRANDSTOFFEN (VERWARMING EN KEUKEN)	1000 F TON	71535 610	264366 2224	88580 733	46650 458	30785 236	35712 287
-VOOR GASACHTIGE BRANDSTOFFEN (VERWARM.)	1000 F TON	245038 3334	803159 10925	228123 2738	203935 2275	221196 2612	291848 3318
-VOOR GASACHTIGE BRANDSTOFFEN (KEUKEN)	1000 F TON	6781 59	40684 318	8628 82	21599 198	9509 65	10871 84
-AFZONDERLIJK VERKOCHTE ONDERDELEN, NIET ELEKT. BADGEISERS EN WATERVERW. INB.(1)	1000 F TON	132494 863	460532 2932	125219 918	114841 757	105850 643	168444 1315
ARTIKELEN VAN DE SLOTENMAKERIJ	1000 F TON	69510 328	282595 1419	65666 332	70355 322	58252 267	71163 359
KLEIN IJZERWERK	1000 F TON	506381 5942	1873675 21990	447167 4940	435576 5151	351864 4470	457648 5590
SANITAIRE ARTIKELEN VOOR HET BOUWERK(1)	1000 F TON	87491 426	349092 1713	85098 649	93014 737	71819 322	76574 371
HERSTELLINGEN EN ANDER MAAKWERK	1000 F TON	165685 7571046 102410	618237 27822930 372166	129616 6345172 86747	166658 7436114 99920	140506 6520078 88298	177684 8559704 112500
BRUGGEN, VAKWERK, PLAATWERK EN STOOM- KETELS	1000 F TON	2047600 48920	7033012 175256	1626053 39141	2302532 55699	1865686 46015	2367402 54696
BRUGGEN EN BRUGONDERDELEN, VAKWERK, PIJLERS, LOODSEN, SLUISDEUREN, ENZ...	1000 F TON	317938 5877	1392813 25287	236065 4359	351707 6736	350463 6978	346317 6630
NIET AAN DRUK ONDERWORPEN KETELWERK	1000 F TON	61431 5675	469813 30338	67950 5875	54777 5715	50261 3221	48372 1716

(1) IN 1974 IN 1975 ZIJN DE NIET ELEKTRISCHE BADGEISERS EN WATERVERWARMERS IN DE RUBRIEK "SANITAIRE ARTIKELEN VOOR HET BOUWERK" INBEGREPEN

(2) VOOR 1976, INBEGREPEN IN DE RUBRIEK "KLEIN METALEN CONSTRUCTIEWERK, KLEIN METALEN VAKWERK"

(3) VOOR 1976, INBEGREPEN IN DE RUBRIEKEN "METALEN SCHRIJNWERK, ANDER DAN UIT ALUMINIUM" EN "METALEN SCHRIJNWERK UIT ALUMINIUM"

(4) VOOR 1976, INBEGREPEN IN DE RUBRIEK "METALEN SCHRIJNWERK, ANDER DAN UIT ALUMINIUM"

VERZENDINGEN VAN DE METAALVERWERKENDE NIJVERHEID
 VESTIGINGEN WELKE 5 WERKLIEDEN OF MEER TEWERKSTELLEN (VERVOLG)

	EEN- HEDEN	VIERDE KWARTAAL 1978	JAAR 1978	EERSTE KWARTAAL 1979	TWEDE KWARTAAL 1979	DERDE KWARTAAL 1979	VIERDE KWARTAAL 1979
GELASTE STAALPLAATPIJPLEIDINGEN, NIET AAN DRUK ONDERWORPEN	1000 F TON	14976 132	64163 740	11350 128	27607 413	32423 402	20150 138
GELASTE AAN DRUK ONDERWORPEN BERGINGS- MIDDELEN	1000 F TON	73465 822	308316 4351	44429 532	70078 764	43354 553	55526 786
STOOMGENERATOREN							
-KETELS EN WATERPIJPEN (UITGEZONDERD HET MONOBLOCTYPE)	1000 F TON	508541 3773	1538690 9302	185497 1556	211800 648	166616 258	240825 882
-MONOBLOC-KETELS MET WATERPIJPEN EN MET ROOKPIJPEN)	1000 F TON	83203 634	262784 2157	73625 326	61234 449	81646 653	110957 736
-ANDERE SOORTEN KETELS INBEGREPEN DE WARMTERECUPERATIEKETELS	1000 F TON	541749 3742	2662862 15810	420940 2254	661743 5158	399042 3267	762888 3341
HULPTOESTELLEN VOOR STOOMGENERATOREN	1000 F TON	106004 693	346593 2196	73575 459	84168 478	97530 546	130382 671
PIJPLEIDINGEN: BEWERKTE BUIZEN, HOGE- DRUKBUIZEN	1000 F TON	325375 3024	1013257 17712	169318 3237	293515 3675	187838 3301	354678 3021
SPECIAAL KETELWERK VOOR DE PETROLEUM- NIJVERHEID EN DE PETROCHEMIE :							
-OPSLAGTANKS	1000 F TON	209774 4800	1609063 30731	188095 4455	293861 6619	238330 6457	538530 14109
-DIVERSE	1000 F TON	447073 3764	1087849 9986	302424 2744	312375 3089	334059 2969	456169 5039
HERSTELLINGEN EN ANDER MAAKWERK	1000 F	1183685	3976427	841127	1129497	1088289	1416881
	1000 F TON	5920814 81856	21765642 323866	4240448 65066	5854894 89443	4935537 74620	6849077 91765
SCHEEPSBOUW							
BOUW VAN ZEESCHEPEN	1000 F	8072787	16917866	2219481	2481098	860971	2885397
BOUW VAN BINNENSCHEPEN	1000 F	173807	292346	93028	121458	140787	29244
HERSTELLING VAN ZEESCHEPEN	1000 F	652403	2096308	434779	557986	400199	860147
HERSTELLING VAN BINNENSCHEPEN	1000 F	385772	1140864	200198	222409	192600	516070
ANDERE HERSTELLINGEN EN MAAKWERK	1000 F	558155	1594314	393393	339926	292071	461424
	1000 F TON	9842924	22041698	3340879	3722877	1886628	4752282
SPOOR- EN TRAMWEGMATERIEEL							
TRACTIEMATERIEEL, GESLEEPT MATERIEEL	1000 F TON	332670 1502	3021212 27396	446060 1090	439455 1536	435468 2599	930348 4972
DELEN EN ONDERDELEN VAN HET ROLLEND MA- TERIEEL	1000 F TON	394953 3311	1155464 10408	296035 2376	250358 2166	258818 2062	532589 4860
VAST MATERIEEL EN ELEMENTEN VOOR SPOOR- BOUWEN	1000 F TON	11852 207	54718 848	15380 151	18721 192	12023 151	21063 285
HERSTELLINGEN EN ANDER MAAKWERK	1000 F	31275	88758	20616	30134	23116	43786
	1000 F TON	770750 5020	4320152 38652	778091 3617	738668 3894	729425 4812	1527786 10117

VERZENDINGEN VAN DE METAALVERWERKENDE NIJVERHEID
 VESTIGINGEN WELKE 5 WERKLIEDEN OF MEER TEWERKSTELLEN (VERVOLG)

	EEN- HEDEN	VIERDE KWARTAAL 1978	JAAR 1978	EERSTE KWARTAAL 1979	TWEDE KWARTAAL 1979	DERDE KWARTAAL 1979	VIERDE KWARTAAL 1979
MOTORVOERTUIGEN, RIJWIELEN EN AANVERWAN- TE NIJVERHEDEN							
MOTORVOERTUIGEN VOOR HET GEMEENSCHAPPE- LIJK PERSONENVERVOER	1000 F TON STUK	503854 2223 700	1956653 10411 3692	836696 4367 1859	755590 4169 1837	646985 3392 1276	509217 2848 1491
PERSONENWAGENS :							
- 1 TOT 1000 CC	1000 F TON STUK	3636346 27237 38841	13590211 102798 149812	2925869 21644 31139	2506552 19314 27050	1585751 11729 16274	1944281 14936 21076
- VAN 1001 TOT 1500 CC	1000 F TON STUK	12400122 85172 105505	46745143 336026 414246	14368610 96408 119526	13753631 91227 113200	11010148 73595 90280	18402777 120980 147306
- MEER DAN 1500 CC	1000 F TON STUK	15904714 124126 121159	55923822 454812 443425	17454499 140686 136154	18411235 130536 126434	12387609 85002 81878	19016211 126489 122013
WEGTRACTOREN	1000 F TON STUK	829215 5454 889	2993893 18156 2996	891344 5291 848	899808 5305 850	713232 4158 660	63206 230 45
MOTORVOERTUIGEN VOOR HET GOEDERENVERVOER :							
-TOT 2 TON	1000 F TON STUK	563715 5547 4196	3435650 35471 29034	50275 311 504	65230 449 716	44832 359 568	60897 364 579
-MEER DAN 2 TON	1000 F TON STUK	1044804 7005 1690	3482439 26658 5025	2484372 19857 10234	2524690 19423 9372	2110082 16143 7868	4022521 27894 10715
MOTORVOERTUIGEN VOOR BIJZONDERE DOELEIN- DEN	1000 F TON	243706 1735	880375 6524	163183 1274	186688 1327	150615 1236	168465 1321
CHASSIS MET MOTOR, ONDERDELEN EN TOEBE- HOREN VOOR AUTO'S	1000 F TON	5269331 55849	20532622 224822	6058136 64952	6288741 75372	5094206 58219	6305852 68261
CAROSSERIEEN VOOR AUTO'S	1000 F TON	783030 4980	3206224 19862	1021749 6247	1086009 6171	880510 4504	1185019 6495
KIPWAGENS EN VRACHTAUTO'S MET VASTE BAK	1000 F TON	227043 2722	780244 9564	282209 3505	140952 2430	125884 2468	165121 2796
WOONWAGENS EN CARAVANS	1000 F TON	264455 2182	1233582 9690	379769 3068	452810 3757	175969 1382	374104 2885
AANHANGWAGENS	1000 F TON	51301 569	213015 1948	41090 383	66277 619	42260 362	73548 675
OPLEGGERS EN CONTAINERS	1000 F TON	736879 9940	2678620 34992	697828 8677	879039 10235	638422 7641	965622 11293
BROMFIETSEN EN MOTO'S (ZIJSPANNEN INBE- GREPEN), RIJWIELEN, BAKFIETSEN EN DERGELIJKE ZONDER MOTOR	1000 F TON STUK	276212 2438 44095	1532501 12518 278585	335271 2799 58363	482388 3816 103395	349002 2641 77741	249102 2020 48539
FRAMES VOOR RIJWIELEN	1000 F TON	6559 45	43990 272	17819 54	15606 99	22128 71	6890 44
DELEN, ONDERDELEN EN TOEBEHOREN VOOR RIJWIELEN EN MOTORRIJWIELEN	1000 F TON	117962 1599	553563 6597	133410 1634	143083 1645	126447 1491	147262 2002

VERZENDINGEN VAN DE METAALVERWERKENDE NIJVERHEID
 VESTIGINGEN WELKE 5 WERKLIEDEN OF MEER TEWERKSTELLEN (VERVOLG)

	EEN- HEDEN	VIERDE KWARTAAL 1978	JAAR 1978	EERSTE KWARTAAL 1979	TWEEDE KWARTAAL 1979	DERDE KWARTAAL 1979	VIERDE KWARTAAL 1979
KINDERWAGENS ; HUN DELEN EN ONDERDELEN	1000 F TON	21208 149	89271 667	25070 172	26613 170	26169 167	24415 138
ANDERE RIJDTUIGEN EN WAGENTJES (VOOR INVALIDEN, ZIEKEN, ENZ....)	1000 F TON	28134 117	113247 426	25704 127	30514 98	28411 126	29844 126
HERSTELLINGEN EN ANDER MAAKWERK	1000 F TON	815774	2720719	616569	668226	598427	869199
	1000 F TON	43724364 339089	162705784 1312214	48809472 381456	49383682 376162	36757089 274686	54583562 391797
DRIJFKRACHTMACHINES, PNEUMATISCHE, HY- DRAULISCHE, KOEL- EN LUCHTTECHN. MAT.							
DIESELMOTOREN EN EXPLOSIEMOTOREN (ANDE- RE DAN VOOR AUTOVOERTUIGEN EN RIJWIE- LEN)	1000 F TON	1890670 9833	7311031 37589	1844457 9028	2289105 11584	1352238 8040	1787737 10343
ANDERE MOTOREN, TURBINES EN KRACHTMACHI- NES	1000 F TON	248567 971	1615303 6749	139037 357	79068 463	196623 1400	396089 2050
LUCHTPOMPEN EN VACUUMPOMPEN, ALLERHANDE ZUIGERSCOMPRESSOREN, PNEUMATISCHE WERK- TUIGEN	1000 F TON	1438423 6397	7297403 27009	1806069 7652	2168109 8087	1908270 7644	2191696 9603
WLEESTOFPOMPEN :							
-HANDPOMPEN	1000 F TON	7493 78	32348 302	6688 47	9345 83	6723 59	7517 60
-VOLUMETRISCHE ZUIGERSPOMPEN	1000 F TON	97189 556	362769 2210	93749 673	73455 460	66107 404	84731 531
-CENTRIFUGAALPOMPEN	1000 F TON	564508 1412	1385372 5506	251329 1299	214234 1159	304695 1102	425623 2180
-ANDERE	1000 F TON	31880 163	123114 780	26991 146	30247 110	25486 102	30311 125
-DELEN EN ONDERDELEN	1000 F TON	158832 1051	658245 4108	180772 1082	162815 967	212315 1244	206074 1132
OLEOHYDRAULISCHE EN PNEUMATISCHE TRANS- MISSIEORGANEN	1000 F TON	23109 133	121570 660	20994 106	26118 145	32154 155	31919 194
NIJVERHEIDSKOELMATERIEEL	1000 F TON	316051 2088	1541962 7107	259496 1515	358983 1875	257065 1490	337106 1946
KOELMATERIEEL VOOR DE HANDEL EN MELKAF- KOELERS	1000 F TON	376034 3580	1353258 11792	311643 2741	402645 3439	284129 2779	374362 3347
EENBLOK-AGGREGATEN EN INRICHTINGEN VOOR KLIMAATREGELING	1000 F TON	400057 1923	1437602 7327	359630 2640	398912 2842	370790 2400	438902 3088
VENTILATOREN EN INDUSTRIELE VENTILATIE- INRICHTINGEN	1000 F TON	225087 1513	826023 5555	237085 1775	232476 1632	217491 1618	266486 2061
WARME LUCHTGENERATOREN	1000 F TON	199293 1381	580139 3857	139946 1233	120844 987	118222 997	176358 1352
AEROTHERMEN EN ANDER MATERIEEL VOOR VER- WARMING MET WARME LUCHT	1000 F TON	45055 251	161435 613	34514 437	32907 378	31916 394	48839 617
TOESTELLEN EN INSTALLATIES VOOR HET FIL- TEREN, ZUIVEREN, ONTSTOFFEN; DROOG- INSTALLATIES	1000 F TON	152047 976	543935 3283	123797 1023	122287 959	114356 888	112679 810
HERSTELLINGEN EN ANDER MAAKWERK	1000 F TON	410420	1518628	234699	363127	254418	392968
	1000 F TON	6584715 32256	26870137 124447	6070896 31754	7084677 35170	5752998 30716	7309397 39439

VERZENDINGEN VAN DE METAALVERWERKENDE NIJVERHEID
 VESTIGINGEN WELKE 5 WERKLIEDEN OF MEER TEWERKSTELLEN (VERVOLG)

	EEN- HEDEN	VIERDE KWARTAAL 1978	JAAR 1978	EERSTE KWARTAAL 1979	TWEDE KWARTAAL 1979	DERDE KWARTAAL 1979	VIERDE KWARTAAL 1979
WERKTUIGMACHINES EN AANVERWANTE NIJVER- HEDEN							
GEREEDSCHAPPEN VOOR METAALBEWERKING :							
-VERSAPANDE EN SLIJPENDE WERKTUIGEN (MET INBEGRIJF VAN HANDMACHINES)	1000 F TON	530259 1590	2101595 5562	577597 1641	609147 1766	576619 1677	443298 1444
-NIET VERSAPANDE EN BIJZONDERE WERK- TUIGMACHINES	1000 F TON	825144 5897	2325255 16216	498015 3523	544614 4158	490905 3200	907589 5758
GEREEDSCHAPSWERKTUIGEN VOOR HET BEWERKEN VAN HOUT EBONIET, KURK, BEEN	1000 F TON	168569 504	620760 2062	178315 550	157504 398	129372 375	202964 493
GEREEDSCHAPPEN EN TOEBEHOREN VOOR GE- REEDSCHAPSWERKTUIGEN, MET DIAMANT BEZET GEREEDSCHAP	1000 F TON	1032142 2618	4113443 10188	1043863 3581	1246809 4349	1063140 3379	1212176 2945
HERSTELLINGEN EN ANDER MAAKWERK	1000 F	125994	405033	116778	135543	118787	124015
	1000 F TON	2682108 10609	9566086 34028	2414568 9295	2693617 10671	2378823 8631	2890042 10640
TEXTIELMATERIEEL							
MACHINES EN TOESTELLEN VOOR BEREIDEN, KAARDEN, SPINNEN, TWIJNEN EN OPSPOFLEN, ENZ...	1000 F TON	617913 2929	1320506 6144	183056 769	347405 1551	269611 1270	413681 1883
MACHINES EN TOESTELLEN VOOR HET WEVEN, BREIEN, BORDUREN, MAAIEN, ENZ...	1000 F TON	594206 3933	2271949 16335	779822 4634	758655 5464	567860 3314	940874 5510
MACHINES VOOR HET BLEKEN, VERVEN, APPRE- TEREN EN AFWERKEN	1000 F TON	35097 109	160367 440	22109 87	45742 150	27022 81	51993 175
DELEN, ONDERDELEN EN ANDERE TOEBEHOREN VOOR TEXTIELMACHINES	1000 F TON	518725 3433	1752346 13110	447877 2260	588111 2287	435274 1506	726386 2671
KAARDBESLAG	1000 F TON	68581 439	247155 1772	70730 435	93225 391	53577 334	66476 462
MACHINES VOOR NIJVERHEIDSWASSERIJEN EN VOOR DROOGKUIS	1000 F TON	133795 999	559529 4177	152225 1108	194373 1393	154193 1201	156322 1119
HERSTELLINGEN EN ANDER MAAKWERK	1000 F	46049	178130	43907	44741	47956	49400
	1000 F TON	2014366 11842	6489982 41978	1699726 9293	2072252 11236	1555493 7706	2405132 11820
DIVERSE MECHANIEKCONSTRUCTIES							
TANDWIELKASTEN EN DERGELIJKE VOOR HET REGLEN VAN DE SNELHEID	1000 F TON	500139 2765	1864419 10015	510481 2811	529179 3049	447318 3103	587660 3343
ANDER RADERWERK EN TRANSMISSIE-ONDER- DELEN; HUN TOEBEHOREN	1000 F TON	204787 1712	780921 6373	204707 1963	203771 2041	178553 1668	215577 2052
NIJVERHEIDS- EN SPECIAAL KRAANWERK :							
-UIT STAAL	1000 F TON	102748 387	370061 1485	87549 334	135762 412	111902 516	168252 568
-UIT GIETIJZER	1000 F TON	86653 1296	243016 3017	31082 321	48026 553	28907 381	24686 303
-UIT NON-FERROMETALEN	1000 F TON	37971 246	139755 901	13549 70	25890 66	21303 118	34629 316

VERZENDINGEN VAN DE METAALVERWERKENDE NIJVERHEID
 VESTIGINGEN WELKE 5 WERKLIEDEN OF MEER TEWERKSTELLEN (VERVOLG)

	EEN- MEDEN	VIERDE KWARTAAL 1978	JAAR 1978	EERSTE KWARTAAL 1979	TWEDE KWARTAAL 1979	DERDE KWARTAAL 1979	VIERDE KWARTAAL 1979
KRAANWERK VOOR HET BOUWBEDRIJF	1000 F TON	167006 795	664028 3345	230882 1499	235430 1440	292823 1493	292123 1509
VERBINDINGSTUKKEN EN DERGELIJKE	1000 F TON	122811 1090	516524 4926	136627 1209	146171 1160	128818 1075	159298 1207
ALGEMENE MECHANIEK EN DECOLTEERWERK	1000 F TON	1686357 9419	6352038 37849	1856303 9758	1745278 9470	1543652 8345	1735617 8757
BRANDBESTRIJDINGSMATERIAAL	1000 F TON	253694 1919	925656 7134	227620 1676	260672 1856	208410 1460	278567 2149
HERSTELLINGEN EN ANDER MAAKWERK	1000 F	285130	1091619	259017	263938	276192	311589
	1000 F TON	3447296 19629	12948037 75045	3552817 19641	3594117 20047	3237878 18159	3807998 20204
HEF-, TRANSPORT-, WEEG- EN BOUWWERVEN- MATERIEEL							
LJEREN, KAAPSTANDERS, TAKELS, DOMME KRACHTEN, EN VIJZELS	1000 F TON	82701 651	385363 2910	92051 629	77966 621	97978 614	126786 817
KRANEN ROLLENDE BRUGGEN PORTIEKLOOP- KRANEN EN DERGELIJKE	1000 F TON	321920 3646	1050958 11060	152443 1203	299563 3249	330504 2994	368242 3574
BEWEGBARE KRANEN	1000 F TON	24418 178	101144 765	20950 133	73101 616	34717 416	35833 394
LIFTEN ROLTRAPPEN EN DERGELIJKE (BOUW- WERVENMATERIAAL NIET INBEGREPEN)	1000 F TON	592005 4732	2247483 17421	453209 3469	618311 4991	485797 4581	696348 5700
TRANSPORTWAGENS	1000 F TON	583685 6135	2299874 25516	478729 5718	597517 5726	676776 6894	723382 6924
BALANSEN, WEEGBRUGGEN EN ANDERE WEEG- TOESTELLEN EN -INSTRUMENTEN	1000 F TON	169497 565	584868 1995	146947 273	167612 263	155852 247	198390 380
MATERIEEL VOOR DE BURGERLIJKE BOUWKUNDE	1000 F TON	4317609 34067	14312684 116352	3324043 25989	4094615 31675	3512114 29444	4553937 34876
HERSTELLINGEN EN ANDER MAAKWERK	1000 F	666064	2777766	840996	618612	517001	637712
	1000 F TON	6757899 49974	23760140 176019	5509368 37414	6547297 47141	5810739 45190	7340630 52665
BIJZONDERE UITRUSTINGEN EN VOLLEDIGE NIJVERHEIDSINSTALLATIES :							
- VOOR MIJNBOW EN AANVERWANTE BEDRIJVEN	1000 F TON	134751 2017	457761 5895	112744 2106	131398 2137	134340 1842	131188 2143
- VOOR DE VOEDINGSNIJVERHEID	1000 F TON	598737 4613	1963045 15733	322624 2153	422519 3056	299210 1640	409999 2901
- VOOR DE BROOD- EN BANKET-, VLEESWAREN- FABR. EN SLAGERIJ, DRANKHUIZEN EN GROTE KEUKENS	1000 F TON	315447 1647	1237639 6036	314886 1449	345339 1489	268493 1200	354389 1429
- VOOR CHEMISCHE NIJVERHEID	1000 F TON	434398 2649	1601045 11711	251909 1646	484295 3318	386516 2702	458731 3166
MATERIEEL EN INSTALLATIES VOOR WATER- EN SLIBBEHANDELING EN VOOR VUILNISVERWERKING	1000 F TON	123222 775	444098 2844	110858 902	102644 898	83827 859	126970 958
- VOOR HET CONDITIONEREN, VERPAKKEN EN DE AUTOMATISCHE DISTRIBUTIE	1000 F TON	501278 1101	1605334 4077	351400 859	449868 1352	349634 1004	438874 1149
- VOOR DE FABRICATIE EN DE BEWERKING VAN GLAS EN GLASWERKEN	1000 F TON	118255 594	537912 2031	138092 433	113254 782	99658 381	156173 444
- VOOR DE PAPIER- EN KARTONINDUSTRIE, DRUKKERIJ EN GRAFISCHE KUNSTNIJVERHEDEN	1000 F TON	230969 633	943703 2777	239857 713	237734 777	184946 586	196216 500

VERZENDINGEN VAN DE METAALVERWERKENDE NIJVERHEID
 VESTIGINGEN WELKE 5 WERKLIEDEN OF MEER TEWERKSTELLEN (VERVOLG)

	EEN- HEDEN	VIERDE KWARTAAL 1978	JAAR 1978	EERSTE KWARTAAL 1979	TWEEDE KWARTAAL 1979	DERDE KWARTAAL 1979	VIERDE KWARTAAL 1979
- VOOR RUBBER- EN PLASTIEKNIJVERHEID	1000 F TON	85463 120	274179 407	63870 77	66274 89	75614 116	77389 112
- VOOR DE STAALNIJVERHEID EN DE GIETERIJEN	1000 F TON	178970 1962	608620 7114	89500 956	112315 1678	228370 819	102780 1120
- VOOR DE NIJVERHEID DER NIET METAALHOU- DENDE MINERALEN (1)	1000 F TON	518155 2709	1986105 16777	400566 3244	296967 2743	184855 1483	246502 2740
- VOOR DE NIET NADER BEPAALDE INDUS- TRIEEN (2)	1000 F TON	422048 2779	1332204 9653	353485 2727	404953 2434	255492 1704	608598 4251
HERSTELLINGEN EN ANDER MAAKWERK	1000 F	326722	1186550	316980	378526	357482	407626
	1000 F TON	3988415 21599	14178195 85055	3066771 17265	3546086 20753	2908437 14336	3715435 20913
TRACTOREN EN MACHINES VOOR DE LANDBOUW							
TRACTOREN, MATERIEEL VOOR BODEMBEWER- KING, ZAAIEN, PLANTEN, BEMESTING EN BESCHERMING VAN CULTUREN	1000 F TON	1892806 17824	11338821 109968	3527264 32927	4080451 37647	3080741 28345	4505818 39636
OOGST- EN DORSMATERIEEL, MATERIEEL VOOR HET SELECTEREN EN CONDITION. NA HET OOGSTEN, EN DIVERSE	1000 F TON	2192152 18262	8591407 67434	2301596 16149	2684798 19283	1792519 14340	1715239 15502
HERSTELLINGEN EN ANDER MAAKWERK	1000 F	81509	295310	64100	80615	88878	97425
	1000 F TON	4166467 36086	20225538 177402	5892960 49076	6845864 56930	4962138 42685	6318482 55138
NIET ELEKTRISCHE MEETDSTELLEN; LABORA- TORIUM- EN GELIJKAARDIGE TOESTELLEN							
GAS- EN WATERMETERS EN ANDERE MEET- TOESTELLEN	1000 F TON	231851 1416	962330 5709	242856 1515	282816 1687	224042 1492	285248 1873
SCHRIJFMACHINES, KANTOORMACH. STATISTIEKMACH. BOEKHOUDMACH., ENZ... ANDERE TOESTELLEN EN DIVERSE	1000 F TON	351130 543	1243479 1892	306342 456	272546 364	273184 428	313486 478
HERSTELLINGEN EN ANDER MAAKWERK	1000 F	86854	281308	74577	83683	65960	82334
	1000 F TON	669835 1959	2487117 7601	623775 1971	639045 2051	563186 1920	681068 2351

 (1) STEENBAKKERIJEN, KERAMISCHE NIJVERHEID, STEEN- EN MARMERBEWERKING
 FABRIKAGE VAN CEMENT, KALK EN PLEISTER

(2) INDUSTRIELE BRANDSTOFovens EN HUN BRANDERS INBEGREPEN

VERZENDINGEN VAN DE METAALVERWERKENDE NIJVERHEID
 VESTIGINGEN WELKE 5 WERKLIEDEN OF MEER TEWERKSTELLEN (VERVOLG)

	EEN- HEDEN	VIERDE KWARTAAL 1978	JAAR 1978	EERSTE KWARTAAL 1979	TWEEDE KWARTAAL 1979	DERDE KWARTAAL 1979	VIERDE KWARTAAL 1979
WAPENS EN MUNITIE							
JACHTWAPENS, WAPENS VOOR DE SCHIETBAAN, ALARMWAPENS EN DERGELIJKE, INBEGREPEN HET MAAKWERK EN DE HERSTELLINGEN	1000 F TON	3724178 7585	12198205 23698	2636726 5585	3380410 6497	2792359 9044	3821495 7961
	1000 F TON	3724178 7585	12198205 23698	2636726 5585	3380410 6497	2792359 9044	3821495 7961
Vliegtuigbouw							
VLEGTUIGEN EN ANDERE VLEGTUIGSTELLEN MET INBEGRIJPT VAN MAAKWERK EN VAN HER- STELLINGEN	1000 F	2121997	4690960	1363026	2497005	1688118	2642025
	1000 F TON	2121997	4690960	1363026	2497005	1688118	2642025
ELEKTRISCHE UITRUSTINGSGOEDEREN							
ROTERENDE ELEKTRISCHE MACHINES	1000 F TON	1328814 2426	3396920 9872	614479 2473	411224 1788	502256 1970	935723 2657
INDUSTRIELE TRANSFORMATOREN	1000 F TON	1227883 13639	3849463 43488	679565 9951	580416 10495	703440 9671	1352895 10656
STATISCHE OMZETTERS, CONDENSATOREN VOOR DE NIJVERHEID - ELECTROMAGNETEN	1000 F TON	171391 518	604867 1719	180991 484	101820 347	165568 420	171753 462
ELEKTRISCHE APPARATUUR VOOR DE NIJVER.							
- HOOGSPANNINGSAPPARATUUR	1000 F TON	280382 564	887717 1874	188742 403	223766 484	172600 409	222477 545
- LAAGSPANNINGSAPP. (MET INB. V.D. RELAIS)	1000 F TON	1056842 5208	3367181 18567	875480 4284	870581 4698	799977 4423	1058176 6705
HELE GEHEEL VAN GEPRFFABICEERDE HOOG- EN LAAGSPANNINGEN	1000 F TON	568770 2038	1695446 6016	306924 1288	359026 1488	356523 1366	656437 2147
BESTURINGSTOESTELLEN, POTENTIOMETERS EN REOSTATEN	1000 F TON	170033 409	603152 1554	160750 389	165688 424	158205 368	199903 343
OVENS VOOR DE NIJVERHEID EN DE LABORA- TORIUM	1000 F TON	365901 4161	1108632 15026	271991 4194	313638 4780	357030 4549	488567 5358
ELEKTRISCHE LASMACHINES EN SNIJTOESTEL- LEN	1000 F TON	93868 267	296863 919	73742 192	90459 233	93817 246	141089 331
ELEKTRODEN EN ANDERE TOEVOEGMETALEN	1000 F TON	211639 3155	822653 14791	211548 3067	221230 3248	214373 2856	215507 3026
ISOLATOREN EN ISOLEERSTOFFEN	1000 F TON	107541 361	389242 1423	110504 324	118890 346	90826 276	127474 349
ELEKTRISCHE DRADEN EN KABELSBUIZEN VOOR BINNENLEIDING	1000 F TON	2603895 34458	9297079 132751	2025522 31983	2929716 38718	2459421 31122	3364340 40944
MATERIEEL VOOR INDUSTRIELE EN OPENBARE VERLICHTING	1000 F TON	540413 3652	1865239 12706	430635 2744	531294 3835	456359 3404	697373 5188
ANDER ELEKTRISCH UITRUSTINGSMATERIEEL	1000 F TON	203450 1120	861854 4721	257432 1423	194051 1046	214032 1187	234062 1286
HERSTELLINGEN EN ANDER MAAKWERK	1000 F	1585002	5882145	1149626	1482986	1375770	2054523
	1000 F TON	10515824 71976	34928453 265427	7537931 63199	8594785 71930	8120197 62267	11920299 79997
TELECOMMUNICATIES, PROFESSIONELE ELEK- TRONIKA, AUTOMATIE							
TELECOMMUNICATIETOESTELLEN EN -INSTAL- LATIES VOOR TELEFONIE EN TELEGRAFIE	1000 F TON	5119386 2516	19159132 10140	4209760 2214	5077887 2637	4526432 2587	5173131 2798
ZEND- EN TRANSMISSIETOESTELLEN EN -INSTALLATIES VOOR TELECOMMUNICATIES	1000 F TON	348076 129	1340151 871	510045 238	296950 284	205933 129	483674 116

VERZENDINGEN VAN DE METAALVERWERKENDE NIJVERHEID
 VESTIGINGEN WELKE 5 WERKLIEDEN OF MEER TEWERKSTELLEN (VERVOLG)

	EEN- HEDEN	VIERDE KWARTAAL 1978	JAAR 1978	EERSTE KWARTAAL 1979	TWEDE KWARTAAL 1979	DERDE KWARTAAL 1979	VIERDE KWARTAAL 1979
ELEKTRISCHE TOESTELLEN VOOR AUDITIEVE EN VISUELE SIGNALISATIE	1000 F TON	173279 128	620106 377	206921 127	167143 128	175578 180	317289 365
INFORMATIEVERWERKING EN NIJVERHEIDS- CONTROLE	1000 F TON	826352 126	2975373 462	718381 151	717677 158	779655 186	959808 234
ELEKTRONISCHE HEELKUNDIGE TOESTELLEN EN ANDERE MEDISCHE STRALINGSAPPARATUUR	1000 F TON	1165574 515	3551833 1655	938458 463	808252 472	711123 404	1115309 462
ACTIEVE EN PASSIEVE BESTANDDELEN	1000 F TON	2025409 12	7153616 50	1517107	1417433 6	1285661 5	1772417 606
PROFESSIONELE ELEKTRONICA	1000 F TON	702041 168	2233302 777	494643 127	408502 72	420179 102	759866 179
HERSTELLINGEN EN ANDER MAAKWERK	1000 F	1194003	3300838	770556	903056	887035	1060516
	1000 F TON	11554120 3594	40334351 14332	9365871 3320	9796900 3757	8991596 3593	11642010 4760
ELEKTRONISCHE VERBRUIKSGOEDEREN - ELEK- TRONICA VOOR HET GROTE PUBLIEK							
KLEIN INSTALLATIEMATERIEEL	1000 F TON	598566 7195	2248414 27853	552569 6699	646766 7587	469803 5382	588433 6776
HUISHOUDELIJKE TOESTELLEN MET INGEROUWDE MOTOR	1000 F TON	121071 478	425859 1787	86377 400	105744 422	86233 359	106233 425
HUISHOUDELIJKE WASMACHINES	1000 F TON STUK	149189 745 51330	519155 2785 181953	93175 514 27509	120707 661 49019	102110 533 31507	104198 475 33814
ELEKTROTERMISCHE TOESTELLEN VOOR HUIS- HOUDELIJK GEBRUIK	1000 F TON	477897 2973	1356163 7682	313710 2224	456294 2800	392836 2299	583816 4308
TELEVISIE -ONTVANGSTTOESTELLEN, (DRAAG- BARE, HUISHOUDELIJKE "WIT EN ZWART" EN "KLEUREN")	1000 F TON STUK	3020517 7023 177675	11159944 27848 650284	3078072 7098 179261	2509010 6239 157628	2162572 5811 146587	2563249 7321 124958
ALLERHANDE RADIO-ONTVANGSTTOESTELLEN, ELEKTROFONEN, OPNAMEMATERIEEL, PICK- UPS EN PLATENDRAAIERS (1)	1000 F TON STUK	3907623 24711 376715	11484240 67495 1312687	3321794 20561 402639	2816744 16772 350572	2439308 10875 415369	2244886 13296 615465
LUCHTERS EN ONDERDELEN	1000 F TON	528805 3122	1872194 11056	416833 2484	454442 2689	438029 2495	582499 3564
ANDERE ARTIKELN VOOR BINNENVERLICHTING	1000 F TON	976984 1686	3093760 6179	908528 1548	957886 1636	830311 1368	1093164 1946
BATTERIJEN EN ACCUMULATOREN	1000 F TON	920952 10948	3475539 45382	957017 11215	950941 10412	862968 9541	1124260 12737
ANDERE N.A.B. MATERIEEL	1000 F TON	299639 32	768104 92	240281 25	265037 29	261795 11	234029 40
HERSTELLINGEN EN ANDER MAAKWERK	1000 F	151545	591882	164307	140762	148065	183237
	1000 F TON	11152788 58913	36995254 198159	10132663 52768	9424333 49247	8194030 38674	9408004 50888
ALGEMEEN TOTAAL	1000 F TON	157546970 1617875	563299524 6252808	144602931 1633064	156135185 1735490	126675145 1417966	172630442 1749359

(1) DE ELEKTROFONEN, OPNAMEMATERIEEL, PICK-UPS EN PLATENDRAAIERS ZIJN IN DE STUKS NIET INGEGREPEN

NETTO-PRODUCTIE VAN ELEKTRICITEIT (IN MILJOEN KWH) (1)

	PER KATEGORIE VAN DE PRODUCENTEN			NAAR DE AARD VAN DE BRANDSTOFFEN					TOTAAL			TOTAAL DOOR DE NETTEN OVERGEGOMEN ENERGIE EN VERLIEZEN
	MET HET OOG OP OPENBARE BEDELING		INDUSTRIELE ZELFBRENGERS	THERMISCHE CENTRALES		HYDRAULISCHE CENTRALES	KERNCENTRALES	PRODUKTIE	INVOER	UITVOER		
	OPENBARE ONDERNEMING	PRIV. ONDERNEMING		VASTE BRANDSTOFFEN	VLOEIBARE BRANDSTOFFEN						GAS	
1974	92	2378	927	595	1563	1170.0	57	11.4	3397	213.1	240.2	3370
1975	76	2432	741	522	1246	914.2	35	534.0	3248	351.3	422.3	3176
1976	75	2873	805	644	1341	946.3	28	793.0	3752	270.0	550.2	3472
1977	91	3321	319	770	1180	799.7	37	943.0	3731	633.6	548.9	3616
1978	124	3595	311	860	1361	785.3	41	989.3	4030	440.2	671.7	3738
1979	145	3680	312						4137	561.4	663.7	4035
1979												
M.	171	3997	339	1034	1632	1046.0	50	744.1	4507	522.0	613.3	4414
APR.	143	3785	307	923	1324	947.0	47	993.3	4235	377.0	642.8	3969
MEI	128	3713	300	837	1197	829.9	43	1234.1	4141	427.8	641.8	3927
JUNI	113	3258	287	749	1068	685.1	52	1104.4	3658	516.4	470.1	3704
JULI	67	3159	356	870	1066	562.6	40	942.8	3482	448.1	660.9	3269
AUG.	117	2978	275	873	1105	839.2	32	521.6	3371	670.4	460.2	3581
SEPT.	139	3376	297	875	1233	924.8	2333	749.3	3812	590.0	611.2	3791
OKT.	155	3858	361	902	1345	1000.8	2445	1062.2	4374	648.4	812.1	4210
NOV.	167	4059	341	970	1660	927.3	2408	926.0	4566	596.9	821.8	4342
DEC.	176	4103	351	1065	1412	858.3	2601	1211.0	4629	654.1	903.1	4380
1980												
JAN.	200	4474	296	1095	1837	814.1	76	1133.3	4970	722.0	1034.8	4658
FEB.	174	3973	296	949	1595	840.6	79	965.9	4444	679.7	875.0	4248
M.	164	4251	299	1002	1792	871.9	75	960.6	4714	619.3	880.0	4453
APR.	155	3748	301	1026	1790	832.3	67	474.0	4204	503.3	638.5	4069

WATERDISTRIBUTIE

	OPGEVANGEN WATERVOLUME	WATERVOLUME DOOR DERDEN AFGESTAAN	TOTAAL	WATERVOLUME AAN ANDERE MAATSCHAPPIJEN AFGESTAAN EN VERLIES	VOLUME BESCHIKBAAR VOOR DE DISTRIBUTIE
	(1.000 M3)	(1.000 M3)	(1.000 M3)	(1.000 M3)	(1.000 M3)
1974	43073	8985	52058	13511	38546
1975	44041	9051	53092	13788	39304
1976	46556	10017	56573	14387	42186
1977	46136	10146	56282	13929	42353
1978	47400	10244	57644	14494	43151
1979	48230	10581	58810	15121	43689
1979					
M.	47775	10982	58756	14773	43983
APR.	47467	10467	57934	14727	43207
MEI	47647	10193	57840	14640	43200
JUNI	57919	9981	67901	15591	52310
JULI	47112	9978	57090	14271	42819
AUG.	47125	11032	58157	15215	42942
SEPT.	46958	10447	57405	14400	42945
OKT.	49423	10907	60330	15911	44419
NOV.	46219	10854	57072	14445	42627
DEC.	47136	10559	57692	17609	40085
1980					

(1) BRON : ADMINISTRATIE VOOR ENERGIE, BEDRIJFSFEDERATIE DER VOORTBRENGERS EN VERDELERS VAN ELEKTRICITEIT IN BELGIE

III. TEWERKSTELLING

A. PERSONEEL GETELD IN DE INRICHTINGEN WELKE AAN EEN MAANDELIJKSE STATISTIEK VAN DE INDUSTRIELE
BEDRIJVIGHEID ONDERWORPEN ZIJN (1)

	EEN- HEDEN (1)	SEPTEMBER	OKTOBER	NOVEMBER	DECEMBER	MAAND- GEMIDDELDE	JANUARI
		1979	1979	1979	1979	1979	1980
BODFMINDUSTRIE							
STEEFKOOLMIJNEN : AANWEZIG (2)	BED.	770	767	766	764	783	764
	WERKM.	15613	15936	16521	15660	15517	16492
	100 U.	2671	3282	3247	2605	3041	3570
STEEFKOOLMIJNEN : INGESCHREVEN (3)							
-A) BELGEN	BED.						
	WERKM.	11714	11677	11735	11739		11658
	100 U.						
-B) VREEMDELINGEN	BED.						
	WERKM.	9627	9580	9526	9481		9444
	100 U.						
GROEVEN	BED.	682	679	671	665	683	661
	WERKM.	3250	3234	3202	3166	3166	3081
	100 U.	4513	5152	4459	3616	3917	3773
KALK, KALKSTEEN EN KALKDERIVATEN	BED.	761	756	784	749	761	765
	WERKM.	3036	3022	3009	2968	3009	2961
	100 U.	4959	4892	3985	3623	4191	4466
VOEDINGSNIJVERHEID							
JAM	BED.	155	158	161	162	165	
	WERKM.	429	570	597	484	559	
	100 U.	655	935	897	588	806	
MARGARINE	BED.	719	723	717	715	726	713
	WERKM.	607	640	650	631	637	669
	100 U.	877	1012	925	841	902	1031
PLANTAARDIGE EN DIERLIJKE OLIE	BED.	482	483	513	516	495	517
	WERKM.	739	776	724	761	745	772
	100 U.	1109	1213	1099	1091	1106	1209
SAMENGESTELDE VOEDERS VOOR DIEREN	BED.	1613	1605	1599	1625	1620	1514
	WERKM.	3540	3552	3552	3485	3568	3514
	100 U.	4955	5443	5298	5010	5288	5621
ANDERE VOEDINGSINDUSTRIEEN (4)	BED.	5525	5462	5564	5428	5475	5391
	WERKM.	18896	18981	18694	17840	18223	17684
	100 U.	25599	29279	26013	21147	24423	25476
TABAKSNIJVERHEID	BED.	1504	1504	1502	1511	1519	1509
	WERKM.	5354	5319	5303	5280	5428	8237
	100 U.	6902	7511	6903	5738	6763	7687
TEXTIELNIJVERHEID							
1. SPINNERIJEN:							
- KATOEN: FIJNSPINNERIJ (5)	BED.	412	415	407	405	411	404
	WERKM.	3733	2696	3722	3766	3703	3752
	100 U.	1793	1997	1860	2304	1809	1961
- KAARDSPINNERIJ (5)	BED.						
	WERKM.						
	100 U.						
- COCONS (5)	BED.						
	WERKM.	55	55	55	55	64	
	100 U.	2	2	2	2	2	

(1) DE EENHEDEN HEBBEN BETREKKING RESPECTIEVELIJK OP HET AANTAL BEDIENDEN EN WERKLIJDEN DAT VOORKOMT
OP DE BETAALSTATEN WAARIN DE 15DE DER MAAND BEGREPEN IS EN OP HET AANTAL UREN WERKLIJDEN (X100)

(2) HET BETREFT HET GEMIDDELD AANTAL AANWEZIGE WERKLIJDEN PER GEWERKTE DAG EN HET AANTAL
VERWEZENLIJKTEPOSTEN

(3) WERKLIJDEN INGESCHREVEN OP HET EINDE VAN HET JAAR OF VAN DE MAAND

(4) MET UITSLUITING, IN HET BIJZONDER, VAN HET SLACHTEN VAN VEE, VAN DE ZUIVELFABRIEKEN, ROTERFA-
BRIEKEN EN KAASFABRIEKEN, VAN DE MAALDERIJEN, VAN DE BAKKERIJEN EN BANKETBAKKERIJEN EN VAN DE
SUIKERFABRIEKEN. HET PERSONEEL VAN DEZE AKTIVITEITEN IS OPGENOMEN IN TABEL B HIERNA

(5) VOOR DEZE BEDRIJFSTAKKEN BETREFT HET SPINDEL-UREN (IN HONDERDDUIZEND)
VOOR DE FIJN- EN HAARSPINNERIJEN, HEBBEN DE CIJFERS VAN AUGUSTUS EVENEENS
BETREKKING OP JULI

III. TEWERKSTELLING

A. PERSONEEL GETELD IN DE INRICHTINGEN WELKE AAN EEN MAANDELIJKSE STATISTIEK VAN DE INDUSTRIELE
BEDRIJVIGHEID ONDERWORPEN ZIJN (1) (VERVOLG)

	EEN- HEDEN (1)	SEPTEMBER	OKTOBER	NOVEMBER	DECEMBER	MAAND- GEMIDDELDE	JANUARI
		1979	1979	1979	1979	1979	1980
1. SPINNERIJEN:							
- KAARDWOL	BED.	264	264	263	262		
	WERKM.	2025	2076	2057	2065		
	100 U.	2718	3208	3016	2639		
- KAMWOL	BED.	723	710	711	714	718	
	WERKM.	4744	4597	4769	4728	4741	
	100 U.	10061	6718	6275	5262	5675	
- VLAS EN HENNEP (2)	BED.	69	69	69	69	69	71
	WERKM.	968	988	982	993	957	998
	100 U.	56	60	59	50	52	64
- JUTE	BED.	78	78	71	71	72	70
	WERKM.	846	823	812	842	825	822
	100 U.	106	1283	1187	993	1081	1222
- HARDE VEZELS (SPINNERIJ EN TOUWSLAGE- RIJ)	BED.	60	60	60	60	58	59
	WERKM.	513	448	470	472	456	503
	100 U.	563	652	578	542	560	618
2. WEVERIJ	BED.	4310	4314	4289	4258	4312	4235
	WERKM.	22276	22374	22217	22232	22490	22189
	100 U.	29235	34053	30373	28340	28602	31314
3. BREIGOFDNIJVERHEID	BED.	1060	1037	1034	1036	1078	1039
	WERKM.	9119	9042	8992	8962	9206	8929
	100 U.	11395	12326	11057	9344	10574	11593
4. ANDERE NIJVERHEIDSTAKKEN:							
- WASSEN EN VERKOLFEN VAN WOL	BED.	55	54	53	53	53	51
	WERKM.	464	461	465	465	450	460
	100 U.	577	71	521	449	464	464
- KAMMEN VAN DE WOL	BED.	118	118	117	117	118	117
	WERKM.	743	755	762	760	762	773
	100 U.	9731	1103	935	874	935	1085
- NAAIGARENFABRIEK (4)	BED.	157	157	157	154		150
	WERKM.	415	418	419	415		441
	100 U.	586	676	597	501		657
- WATTEN	BED.	101	104	98	97	101	
	WERKM.	463	455	451	440	450	
	100 U.	648	669	628	466	584	
- VILT	BED.	83	83	83	82	83	83
	WERKM.	331	334	334	333	338	329
	100 U.	434	451	412	341	395	447
- BANDWEVERIJ	BED.	193	193	205	186	196	200
	WERKM.	1035	1034	1005	1002	1025	1016
	100 U.	1314	1536	1394	1161	1287	1395
SCHOENEN, KLEDING EN CONFECTIE							
SCHOENEN	BED.	223	222	221	219	228	223
	WERKM.	2127	2136	2149	2110	2148	2090
	100 U.	2768	3144	2817	2681	2632	2289
PANTOFFELS	BED.	30	29	20	20	30	24
	WERKM.	342	358	225	353	346	334
	100 U.	445	529	468	388	404	442
HANDSCHOENEN, MAROKIJN EN LEDERWAREN N.E.G.	BED.	236	237	236	236	234	233
	WERKM.	1184	1170	1172	1166	1212	1145
	100 U.	1482	1711	1557	1343	1502	1580
KLEDING EN CONFECTIENIJVERHEID (3)	BED.	4725	4676	4675	4650	4747	4591
	WERKM.	37411	37158	36890	36556	37525	36768
	100 U.	49369	52841	44800	36440	45134	48744

(1) ZIE NOTA (1) OP VORIGE BLADZIJDE

(2) ZIE NOTA (5) OP VORIGE BLADZIJDE

(3) PERSONEEL TEWERKGESTELD IN DE INRICHTINGEN WELKE 5 WERKLIEDEN OF MEER TEWERKSTELLEN. ZIE EVENEENS TABEL B

(4) DE CIJFERS VAN AUGUSTUS HEBBEN EVENEENS AFTREKKING OP JULI

III. TEWERKSTELLING

A. PERSONEEL GETELD IN DE INRICHTINGEN WELKE AAN EEN MAANDELIJKSE STATISTIEK VAN DE INDUSTRIELE
BEDRIJVIGHEID ONDERWORPEN ZIJN (1) (VERVOLG)

	EEN- HEDEN (1)	SEPTEMBER	OKTOBER	NOVEMBER	DECEMBER	MAAND- GEMIDDELDE	JANUARI
		1979	1979	1979	1979	1979	1980
HOUT, PAPIER							
	BED.	448	449	446	450	449	448
HOUTZAGERIJ, ENZ...	WERKM.	2585	2522	2568	2522	2553	2531
	100 U.	3596	4003	3598	2885	3231	3227
	BED.	4273	4333	4342	4284		4322
HOUT EN AANVERWANTE BEDRIJFSTAKKEN (2)	WERKM.	27947	28609	27932	28385		27701
	100 U.	39466	43922	39865	34326		40779
	BED.	2044	2045	2111	2062		2039
MEUBELN	WERKM.	13852	14359	13764	13747		13591
	100 U.	19686	21910	19785	16641		20378
	BED.	702	706	695	693		735
ZETELS	WERKM.	4771	4892	4823	4802		4728
	100 U.	6470	7384	6688	6113		6776
	BED.	555	566	563	563		583
SCHRIJNWERKERIJ	WERKM.	3923	3917	3886	4459		3952
	100 U.	5551	6113	5359	4615		5190
	BED.	205	255	206	205		195
VAATWERK	WERKM.	1198	1160	1192	1117		1126
	100 U.	1605	1924	1684	1438		1640
	BED.	164	163	164	160		158
KISTEN- EN TONNENNIJVERHEID	WERKM.	801	811	800	801		835
	100 U.	1112	1218	1085	963		1256
	BED.	412	415	418	420		427
GEPLAKT HOUT, BLOKPLATEN OF LAMELLEN- PLATEN, GEPEERSTE PANELEN	WERKM.	2393	2422	2431	2424		2442
	100 U.	3529	3673	3703	3222		3938
	BED.	191	183	185	181		185
ANDERE ACTIVITEITEN	WERKM.	1036	1048	1032	1035		1027
	100 U.	1513	1701	1562	1335		1600
	BED.	1737	1719	1732	1712	1734	1740
PAPIER (PRODUKTIE)	WERKM.	6103	6052	6251	5998	6100	5984
	100 U.	8361	9375	8670	7475	8532	9417
	BED.	2537	2688	2685	2555	2687	2638
PAPIER (VERWERKING)	WERKM.	9293	9416	9366	9004	9285	9163
	100 U.	13025	14480	13182	11043	12533	13735
	BED.	143	145	143	144	148	118
LEERLOOTERIJEN	WERKM.	892	888	892	899	921	784
	100 U.	1179	1296	1177	1061	1165	1125
	BED.	1818	1826	1814	1804	1822	
RUBBER	WERKM.	4800	4862	4889	4888	4812	
	100 U.	7346	7757	7100	6569	6603	
SCHEIKUNDIGE NIJVERHEID							
	BED.	2557	2548	2545	2525	2535	
ZEEP	WERKM.	2890	2871	2854	2765	2848	
	100 U.	4240	4459	3872	3751	3886	
	BED.	16398	16423	16376	16342	16282	
ANDERE SCHEIKUNDIGE INDUSTRIEEN (3)	WERKM.	27343	26777	26677	26678	26780	
	100 U.	35834	40559	36793	32881	36118	
NIJVERHEID DER PETROLEUM- EN STEENKOOLO- DERIVATEN							
	BED.	1175	1204	1204	1210	1156	1209
PETROLEUMRAFFINADERIJEN	WERKM.	1588	1587	1598	1597	1505	1550
	100 U.	2130	2412	2130	1893	2406	2343
	BED.	3	3	3	3		3
STEENKOOLOBRIKETTEN	WERKM.	29	27	27	26		28
	100 U.	52	52	53	47		56
	BED.	312	314	315	314	330	305
COKFSFABRIEKEN	WERKM.	2471	2477	2486	2476	2536	2447
	100 U.	3262	3531	3359	3328	3480	3620

(1) ZIE NOTA (1) OP VORIGE BLADZIJDF

(2) ZIE NOTA (3) OP VORIGE BLADZIJDF

(3) ZIE NOTA (3) OP VORIGE BLADZIJDF; STIKSTOFNIJVERHEID INBEGREPEN

III. TEWERKSTELLING

A. PERSONEEL GETELD IN DE INRICHTINGEN WELKE AAN EEN MAANDELIJKSE STATISTIEK VAN DE INDUSTRIELE
BEDRIJFVIGHEID ONDERWORPEN ZIJN (1) (VERVOLG)

	EEN- HEDEN (1)	SEPTEMBER	OKTOBER	NOVEMBER	DECEMBER	MAAND- GEMIDDELDE	JANUARI
		1979	1979	1979	1979	1979	1980
METAALNIJVERHEID							
IJZERNIJVERHEID	BED.	8406	8399	8412	8463	8495	8469
UITGEZONDERD DE FABRIEKEN WELKE ENKEL GIETSTAAL VERVAARDIGEN	WERKM. 100 U.	37813 50858	37808 56695	37955 53399	37838 49542	37755 52697	37694 57880
IJZERNIJVERHEID	BED.	312	311	312	312	339	310
FABRIEKEN WELKE ENKEL GIETSTAAL VERVAAR- DIGEN	WERKM. 100 U.	1251 1630	1244 1775	1242 1694	1226 1433	1318 1553	1218 1666
NON-FERROMETALEN EN HUN LEGERINGEN	BED. WERKM. 100 U.	3747 11651 15498	3746 11723 17313	3757 11768 16138	3744 11688 13848	3743 11779 15683	
NON-FERRO METAALGIETTERIJEN	BED. WERKM. 100 U.	215 1013 1357	213 1005 1448	214 1018 1445	213 1003 1166	221 1033 1310	198 959 1443
METAALVERWERKENDE NIJVERHEID (2)	BED. WERKM. 100 U.	73665 226819 309446	74054 227881 346056	73904 227943 318218	73854 226346 261353	73852 224763 291209	73742 225721 315370
VORMSTAALGIETTERIJEN	BED. WERKM. 100 U.	702 2199 3162	681 2131 3431	685 2188 3265	689 2154 2692	680 2167 2928	702 2186 3181
IJZERGIETTERIJEN	BED. WERKM. 100 U.	531 2922 3769	546 2971 4497	548 2997 3993	585 3057 3590	554 3021 3737	549 2955 4107
DRAAD- EN METAALTREKKERIJ, KOUWALSERIJ ENZ...	BED. WERKM. 100 U.	9332 10876 13818	2323 10844 16518	2319 10836 14354	2352 10788 12978	2351 10976 6108	2327 10781 14378
SMEEDWERK, WARM PERS- EN DIEPTREKWERK, ENZ...	BED. WERKM. 100 U.	859 3679 4931	853 3614 5707	843 3670 5107	851 3671 4342	894 3724 4820	915 3736 5410
PLAATBEWERKING EN DIVERSE METAAL VER- WERKINGEN	BED. WERKM. 100 U.	2241 11613 15706	2233 11797 17701	2297 11913 16161	2291 11809 13923	2278 11643 15105	2294 11869 16604
METAALTOEBEHOREN VOOR HET BOUWBEDRIJF	BED. WERKM. 100 U.	4107 15155 21202	4102 15337 24054	4174 15446 21701	4122 15351 18361	4130 14969 19622	4161 15478 22325
BRUGGEN, VAKWERK, PLAATWERK EN STOOM- KTELSEN	BED. WERKM. 100 U.	3205 11050 15686	3247 11256 17765	3202 10805 16262	3148 10762 12359	3143 10582 13939	3111 10392 13977
SCHEEPSBOUW	BED. WERKM. 100 U.	2147 7991 10148	2146 7906 11426	2015 7941 9464	2138 7857 7331	2149 7935 9216	2144 7780 10190
SPOOR- EN TRAMWEGMATERIEEL	BED. WERKM. 100 U.	717 2071 2968	720 2130 3548	732 2194 3181	753 2149 2646	717 2007 2628	769 2260 3481
MOTORVOERTUIGEN, RIJWIELEN EN AANVER- WANTE NIJVERHEDEN	BED. WERKM. 100 U.	8953 50806 69204	8961 51515 81295	8923 51462 73904	8947 51240 56808	8871 50398 66317	8960 50912 74228
DRIJFKRACHTMACHINES, PNEUMATISCHE MACH- INES	BED. WERKM. 100 U.	3809 7349 9977	3803 7334 11787	3805 7332 10051	3880 7515 9743	3815 7129 9428	3677 7077 10112
WERKTUIGMACHINES EN AANVERWANTE NIJVER- HEDEN	BED. WERKM. 100 U.	1973 4907 6808	1954 4926 8016	2022 4970 7113	1992 4882 5681	1985 4919 6626	2005 4920 7480
TEXTIELMACHINES EN TOEBEHOREN	BED. WERKM. 100 U.	1148 3856 5336	1153 3886 6218	1157 3914 5424	1103 3724 4851	1156 3854 5069	1127 3818 4993

(1) ZIE NOTA (1) OP VORIGF BLADZIJDF

(2) PERSONEEL TEWERKGESTELD IN DE INRICHTINGEN WELKE 5 WERKLIDEN OF MEER TEWERKSTELLEN.
ZIE EVENEENS NOTA (2) BLZ. 42

III. TEWERKSTELLING

A. PERSONEEL GETELD IN DE INRICHTINGEN WELKE AAN EEN MAANDELIJKSE STATISTIEK VAN DE INDUSTRIELE
BEDRIJVIGHEID ONDERWORPEN ZIJN (1) (VERVOLG)

	EEN- HEDEN (1)	SEPTEMBER	OKTOBER	NOVEMBER	DECEMBER	MAAND- GEMIDDELDE	JANUARI
		1979	1979	1979	1979	1979	1980
METAALNIJVERHEID							
DIVERSE MECHANIEKCONSTRUCTIES	BED.	2588	2942	2626	2652	2716	2520
	WERKM.	8288	8381	7946	8068	8194	7686
	100 U.	11473	12981	11368	9951	10976	11285
HEF-, TRANSPORT- EN WEEGTOESTELLEN	BED.	3372	3373	3455	3328	3379	3481
	WERKM.	8378	8442	8580	8127	9345	8737
	100 U.	11902	12825	12301	10416	11475	13047
TOESTELLEN EN INSTALLATIES VOOR DIVERSE NIJVERHEDEN	BED.	4759	4728	4747	4731	4781	4725
	WERKM.	12639	12633	12696	12488	12790	12564
	100 U.	19058	18932	17459	14956	16824	17259
ELECTROTECHNIEK	BED.	25480	25510	25474	25403	25554	25414
	WERKM.	51107	50866	50891	50570	50251	50409
	100 U.	69744	72627	71938	58329	63336	67778
MEET-, LABORATORIUMTOESTELLEN, FNZ...	BED.	626	636	648	662	624	660
	WERKM.	1502	1494	1517	1497	1490	1534
	100 U.	1959	2172	1971	1660	1823	1923
WAPENS EN MUNITIE	BED.	2041	2045	2114	2116	2081	2078
	WERKM.	6474	6422	6615	6594	6659	6503
	100 U.	8091	9230	8623	6661	8036	8589
VLIEGTUIGMACHINES	BED.	2075	2098	2118	2111	1978	2123
	WERKM.	3957	3996	4030	4043	3712	4124
	100 U.	5503	5929	5578	4074	4861	5113
NIJVERHEID DER NIET METAALHOUDENDE MINE- RALEN							
KLEI	BED.	396	393	395	411	401	
	WERKM.	3752	3672	3598	3506	3625	
	100 U.	5477	5921	5099	4448	4935	
GLAS	BED.	3803	3795	3776	3759	3832	3864
	WERKM.	13562	13479	13491	13220	13663	134437
	100 U.	18813	20812	19031	16625	18199	20302
CEMENT	BED.	867	867	868	863	877	837
	WERKM.	2325	2335	2339	2343	2356	2288
	100 U.	3128	3494	2973	2788	3153	3446
KERAMIEK	BED.	846	801	797	807	834	793
	WERKM.	4282	4231	4235	4122	4284	4088
	100 U.	5767	6536	5661	4911	5591	5798
PLASTIEKVERWERKENDE NIJVERHEID (2)	BED.	3942	3951	3877	3952		3805
	WERKM.	13745	13091	13374	13583		13068
	100 U.	19113	20748	25147	16141		18917
BOUWBEDRIJF (3)							
-OPENBARE WERKEN:							
- RUWBOUW	BED. WERKM. 100 U.						
- VOLTOOINGSWERK	BED. WERKM. 100 U.						
-PRIVATE WERKEN:							
- RUWBOUW	BED. WERKM. 100 U.						
- VOLTOOINGSWERK	BED. WERKM. 100 U.			3440 8554 12296			
-TOTAAL:	BED. WERKM. 100 U.						
ELEKTRICITEIT (3)	BED.	16229	16258	16254			
	WERKM.	2183	2194	2177			
	100 U.	2972	3509	3039			
GASREDELING (5)	BED.	5208	5214	4860	5200		
	WERKM.						
	100 U.						
WATERDISTRIBUTIE	BED.	2837	2932	2857	2871	2832	
	WERKM.	4524	4523	4536	4552	4541	
	100 U.	6637	7208	6759	6818	6874	

(1) ZIE NOTA (1) OP VORIGE BLADZIJDE

(2) PERSONEEL TEWERKGESTELD IN DE INRICHTINGEN WELKE 5 ARBEIDERS OF MEER TEWERKSTELLEN

(3) VOOR DE WERKEN VAN BURGERLIJKE ROUWKUNDE, WEGENROUW EN GROUWEN (RUWROUW) GAAT HET OVER DE ONDER-
NEMINGEN WELKE 20 OF MEER WERKLIEDEN TEWERKSTELLEN. VOOR DE VOLTOOINGSWERKEN BETREFT HET ONDER-
NEMINGEN DIE 10 OF MEER WERKLIEDEN TEWERKSTELLEN

(4) HET PERSONEEL VAN DE INDUSTRIELE ZELFVOORTBRENGING NIET INBEGREPEN

(5) PERSONEEL TEWERKGESTELD IN DE GASCENTRALES EN FABRIEKEN INBEGREPEN

8. PERSONEEL GETELD IN DE INRICHTINGEN WELKE 10 WERKLIEDEN OF MEER TEWERSTELLEN (1)

	EEN- HEDEN (1)	MAAND- GEMIDDELDE 1978	AUGUSTUS 1979	SEPTEMBER 1979	OKTOBER 1979	NOVEMBER 1979	DECEMBER 1979
BE- EN VERWERKENDE NIJVERHEID							
1. VOEDINGSNIJVERHEID (2)	BED. WERKM. 100 U.	5710 17439 25333	5884 19268 23852	5717 17309 24010	5764 17789 27946	5773 17804 26472	5766 17532 24733
2. BEREIDING VAN DRANKEN	BED. WERKM. 100 U.	4622 12042 16642	4689 11853 16269	4758 11513 22498	4625 11330 17442	4549 11229 15144	4470 11114 14587
3. FABRICAGE VAN KUNST-EN SYNTH. DRADEN EN VEZELS, BEREID. VAN TEXTIELST. (MET UITZ. VAN WOL), EN DIVERSEN	BED. WERKM. 100 U.	1671 8545 10815	1690 8773 9741	1689 8798 11767	1681 8796 13247	1656 8576 11943	1673 8742 10807
4. CONFECTIE (FABRICAGE VAN ZAKKEN, VAN MATRASSSEN, HERST, ENZ.)	BED. WERKM. 100 U.	271 882 1086	260 958 1160	258 956 1207	260 948 1433	256 924 1238	261 880 894
5. BEREIDING VAN HOUT	BED. WERKM. 100 U.	28 238 326	13 190 293	13 166 237	14 163 275	14 164 237	13 159 165
6. DRUK- EN BOEKBINDERSBEDRIJF, FOTOGRAFIE EN AANVERWANTE BEDRIJVEN	BED. WERKM. 100 U.	7000 16655 23762	6928 16195 21800	6936 16278 23027	6956 16321 25977	6977 16259 23946	6974 16133 21626
7. HUIDEN- EN LEDERINDUSTRIE (MET UITZONDERING VAN DE LOOIERIJEN) BEREIDEN VAN PELTERIJEN, MAKEN VAN BONTWERK	BED. WERKM. 100 U.	117 648 815	110 592 680	112 590 760	112 575 791	112 572 782	114 581 677
8. SCHEIKUNDIGE NIJVERHEID (3)	BED. WERKM. 100 U.	7198 6746 9106	7286 6644 8765	7188 6661 13155	7213 6623 10009	7336 6568 9206	7193 6641 7888
9. BEDRIJVEN DER NIET METAALHOUDENDE MINERALEN (5)	BED. WERKM. 100 U.	2629 12983 17088	2642 13574 20072	2653 13679 19892	2675 13661 21970	2639 13566 19476	2635 13530 16161
10. UURWERKEN- EN JUWFLENNIIJVERHEID, FABRICAGE VAN WETENSCHAPPELIJKE INSTRUMENTEN ENZ.	BED. WERKM. 100 U.	212 519 719	204 474 510	204 474 640	204 462 759	204 465 649	204 466 582
11. DIAMANTNIJVERHEID	BED. WERKM. 100 U.	336 7518 8968	372 5866 3386	373 6281 6623	371 5783 6609	352 6175 7129	352 5426 4490
12. DIVERSE BE- EN VERWERKENDE INDUSTRIE- EEN WAARONDER DE SLOPING (6) EN DE SORTERING VAN RECUPERATIESTOFFEN	BED. WERKM. 100 U.	2666 8283 10928	2595 8288 11110	2569 7793 10769	2629 8343 12542	2652 8413 11403	2672 8429 10371

(1) ZIE NOTA (1) OP VORIGE BLADZIJDE

DEZE TABEL BETREFT ENKEL DE NIJVERHEIDSTAKKEN WAARVOOR GEEN MAANDELIJKSE STATISTIEK VAN DE REDRIJVGHEID BESTAAT. TENGEVOLGE ENER WIJZIGING VAN HET AANTAL AANGEVERS, ZIJN DE UITKOMSTEN VAN DE VERSCHILLENDE JAREN ONDERLING NIET VERGELIJKBAAR.

(2) DEZE CIJFERS HEBBEN HOOFDZAKELIJK BETREKKING OP HET SLACHTEN VAN VEE, DE ZUIVEL-FABRIEKEN, BOTERFABRIEKEN EN KAASFABRIEKEN, DE MAALDERIJEN, DE BAKKERIJEN EN BANKETBAKKERIJEN EN DE SUIKERFABRIEKEN

(3) DE CIJFERS HEBBEN VOORAL BETREKKING OP DE NIJVERHEID DER FARMACEUTISCHE PRODUKTEN

**JAARLIJKE
PRODUKTIESTATISTIEKEN**

BELASTINGEN, TAKSEN EN DIVERSE UITGAVEN

Omschrijving	Waarde (in 1 000 F)
Bedrag (exclusief aftrekbare B.T.W.) gefactureerd door derden voor onderhoud en herstelling van gebouwen, machines en vervoermiddelen en voor het maakwerk verricht voor rekening van de vestigingen.	1 822 534
Bedrag van de B.T.W. die op de door de getelde vestigingen geleverde goederen en diensten ontvangen werd	5 193 006
Bedrag van de aftrekbare B.T.W. op de aankopen	6 525 895
Bedrag van de op de uitvoervergunningen aangebrachte zegels, van de verkeersbelasting op de motorrijtuigen, van de gemeente- en provinciebelastingen	102 570
Bedrag van de onroerende voorheffing (provinciale en gemeentelijke opcentiemen inbegrepen)	93 441
Premies voor verzekering tegen brand, diefstal van autovoertuigen en tegen schade voortvloeiend uit auto-ongevallen	137 803
Bedrag van de huur betaald voor gebouwen die voor beroepsdoeleinden gebruikt worden en van de huur betaald voor uitrustingsgoederen (exclusief aftrekbare B.T.W.)	110 746
Bankkosten met uitsluiting van de intresten op ontleende kapitalen (exclusief aftrekbare B.T.W.)	13 605
Diverse lasten (exclusief aftrekbare B.T.W.) (1)	437 558

VERVAARDIGDE OF AFGEWERKTE PRODUCTEN EN LEVERINGEN

Producten	Producten vervaardigd of afgewerkt in de vestigingen voor eigen rekening en voor derden tegen maakloon Hoeveelheid (t) (2)	Geleverde producten bestemd voor België en voor het buitenland	
		Hoeveelheid (t) (2)	Waarde (in 1 000 F) exclusief B.T.W.
Benzine (3)	5 645 816	2 917 484	15 049 527
Stookoliën	24 299 562	12 723 053	44 345 267
Andere afgewerkte producten (tussenproducten inbegrepen)	6 206 313	3 073 587	13 551 782
<i>Totaal</i>	-	-	72 946 576
Cessies : hoeveelheid (t) (2)			8 981 635
waarde (in 1 000 F) (exclusief B.T.W.)			31 823 769
Totale waarde van de leveringen (in 1 000 F) : in België (exclusief B.T.W.)			42 041 777
aan het buitenland			30 904 799
Bedrag gefactureerd aan andere vestigingen van de ondernemingen of aan andere ondernemingen voor maakwerk, herstelling, onderhoud; van verzekeringsmaatschappijen ontvangen vergoedingen voor geleden schade; bedrag van de constructies en de zware uitrusting uitgevoerd voor eigen gebruik; bedrag ontvangen door de getelde vestigingen voor industriële en niet-industriële diensten en andere inkomsten (in 1 000 F) (exclusief B.T.W.)			3 496 482

WAARDE VAN DE VOORRADEN EN VAN DE PRODUCTEN IN BEWERKING

Omschrijving	Waarde (in 1 000 F)	
	op 1.1.1977	op 31.12.1977
Brandstoffen, grondstoffen en andere in bewerking te stellen producten (exclusief aftrekbare B.T.W.)	8 857 931	4 813 230
Afgewerkte producten, goederen bestemd om voortverkocht te worden in dezelfde vorm als die waarin ze aangekocht werden, producten in bewerking en bouwwerken in uitvoering	8 049 148	7 278 327

(1) Deze post omvat geen afschrijvingen, intresten of belastingen.

(2) Metrieke ton.

(3) Autobenzine, vliegtuigbenzine, carbureactor type benzine, speciale benzine.

INVESTERINGEN (1)

VESTIGINGEN DIE 20 OF MEER PERSONEN TEWERKSTELLEN

(in 1 000 F)

I. Vermeerdering (exclusief aftrekbare B.T.W.)			II. Vermindering (exclusief B.T.W.)	III. Afschrijvingen voor het geheel van het geïnvesteerde kapitaal	
Nieuwe en gebruikte machines, uitrusting en voertuigen	Constructie en aankoop van bestaande gebouwen en van bebouwde en onbebouwde terreinen	Algemeen totaal	Verkoop van terreinen en cessie van gebruikte vaste kapitaal-goederen	Afschrijvingen op materieel en gereedschap	Afschrijvingen op gebouwen en andere bouwwerken
530 783	776 256 (2)	1 307 039	255 433	1 203 059	1 167 473

(1) De investeringen van de nog niet in bedrijf zijnde vestigingen niet inbegrepen.

(2) Sociale investeringen inbegrepen.

STEENKOLENMIJNEN EN HUN ELEKTRICITEITSCENTRALES

JAAR 1978

INDELING VAN DE VESTIGINGEN PER BELANGRIJKHEIDSKLASSE VOLGENS HET AANTAL OP 30 SEPTEMBER TEWERKGESTELDE PERSONEN

Omschrijving	0 tot 499	500 tot 1 999	2 000 en meer	Totaal
Aantal vestigingen	3	3	5	11
Aantal werklieden	3 666		18 478	22 144
Aantal bedienden	190		863	1 053

AANTAL BEDIENDEN EN WERKLIEDEN TEWERKGESTELD IN DE VESTIGINGEN OP 31 MAART, 30 JUNI, 30 SEPTEMBER EN 31 DECEMBER 1978

Personeel onderworpen aan de sociale zekerheid voor bedienden (incl. de vestigingshoofden verbonden door een arbeidsovereenkomst en de leerlingen-bedienden)				Personeel onderworpen aan de sociale zekerheid voor werklieden (incl. leerjongens-werklieden)			
Datum	Mannen	Vrouwen	Totaal	Datum	Mannen	Vrouwen	Totaal
31. 3.1978	1 017	52	1 069	31. 3.1978	22 378	30	22 408
30. 6.1978	1 008	52	1 060	30. 6.1978	22 178	27	22 205
30. 9.1978	1 002	51	1 053	30. 9.1978	22 117	27	22 144
31.12.1978	996	52	1 048	31.12.1978	22 058	26	22 084

Aantal arbeidsuren door de werklieden en de leerjongens-werklieden daadwerkelijk in 1978 gepresteerd : 33 525 606

INDELING PER PROVINCIE VAN HET OP 30 SEPTEMBER TEWERKGESTELDE PERSONEEL

Provincies	Aantal vestigingen	Bedienden			Werklieden		
		Mannen	Vrouwen	Totaal	Mannen	Vrouwen	Totaal
Henegouwen en Luik	5	172	6	178	3 496	27	3 523
Limburg	6	830	45	875	18 621	-	18 621
<i>Het Rijk</i>	<i>11</i>	<i>1 002</i>	<i>51</i>	<i>1 053</i>	<i>22 117</i>	<i>27</i>	<i>22 144</i>

PERSONEELSUITGAVEN

Omschrijving	Waarde (in 1 000 F)
Brutowedden uitbetaald aan het personeel dat onderworpen is aan de sociale zekerheid of N.P.M. voor bedienden	914 413
Brutolonen uitbetaald aan het personeel dat onderworpen is aan de sociale zekerheid of N.P.M. voor werklieden	9 341 272
Werkgeversbijdragen aan de sociale zekerheid (R.S.Z. of N.P.M.) voor :	
- het personeel onderworpen aan de sociale zekerheid voor bedienden	184 527
- het personeel onderworpen aan de sociale zekerheid voor werklieden	3 829 709
Andere personeelsuitgaven :	
a) wettelijke lasten andere dan werkgeversbijdragen aan de sociale zekerheid waarvan lasten betreffende de verzekeringspremies tegen arbeidsongevallen	644 557
	402 303
b) bij overeenkomst vastgestelde lasten	604 867
c) andere lasten	297 316
<i>Totaal</i>	<i>16 218 964</i>

VERBRUIKTE STOFFEN EN PRODUCTEN

Omschrijving	Enheid	Hoeveelheid	Waarde (in 1 000 F) exclusief aftrekbare B.T.W.
A. Brandstoffen en elektrische energie :			
Cokes van cokesovens en van gasfabrieken	t	166	465
Benzine	hl	9 182	11 186
Gasolie, lichte stookolie (Dieselolie)	hl	78 449	49 004
Elektrische energie :			
aangekocht, ontvangen door cessie	1 000 kWh	64 522	123 221
voortgebracht in de vestigingen	1 000 kWh	544 519	-
Andere	-	-	279 579
<i>Totaal</i>	-	-	463 455
B. Grondstoffen			
Hout :			
- Rond hout of gekantrecht hout	m3	203 936	237 092
- Zaaghout	m3	16 579	56 783
IJzer en staal :			
- zware stalen profielen	t	8 863	126 474
- Stalen buizen	t	395	9 097
- Ander ijzer en staal	t	2 516	34 770
Springstoffen	t	883	53 533
Ontstekers	-	-	25 333
Niet metaalhoudende mineralen :			
- Cement	t	32 677	36 698
- Grint, kalk, zand, enz...	t	105 827	35 432
- Baksteen	t	837	1 946
- Producten uit non-ferrometalen	t	50	4 662
- Steunblokken	t	142 326	141 329
- Andere cement- of asbestcementagglomeraten	t	5 951	14 002
- Andere (1)	-	-	240 659
<i>Totaal</i>	-	-	1 017 810
C. Andere stoffen			
Smeermiddelen	kg	1 361 445	28 654
Stoffen gebruikt voor onderhoud en herstelling	-	-	30 489
Dienstmateriaal en kleine handwerktuigen	-	-	1 023 298
Algemene niet elders aangegeven voorzieningen	-	-	679 617
<i>Totaal</i>	-	-	1 762 058
<i>Algemeen totaal</i>	-	-	3 243 323

BELASTINGEN, TAKSEN EN DIVERSE UITGAVEN

Omschrijving	Waarde (in 1 000 F)
Bedrag (exclusief aftrekbare B.T.W.) gefactureerd door derden voor onderhoud en herstelling van nijverheidsgebouwen, machines en vervoermiddelen	287 711
Bedrag (excl. aftrekbare B.T.W.) gefactureerd door derden voor het maakwerk verricht voor rekening van de vestigingen	564 147
Mijnschade (exclusief eventuele aftrekbare B.T.W.)	136 898
Bedrag van de B.T.W. die op de door de getelde vestigingen geleverde goederen en diensten ontvangen werd	774 954
Bedrag van de aftrekbare B.T.W. op de aankopen	824 724
Bedrag van de op de uitvoervergunningen aangebrachte zegels, van de verkeersbelasting op de motorrijtuigen, van de gemeente- en provinciebelastingen	65 459
Bedrag van de onroerende voorheffing (inclusief provinciale en gemeentelijke opcentiemen)	91 387
Kosten (exclusief aftrekbare B.T.W.) betaald voor het vervoer uitgevoerd door derden en aangerekend buiten de aankoopfacturen om	28 689
Premies voor verzekering tegen brand, diefstal van autovoertuigen, tegen schade voortvloeiend uit auto-ongevallen en schadegevallen aan bezoekers	30 278
Niet elders aangegeven personeelsuitgaven	239 184
Heffing E.G.K.S.	25 470
Bedrag van de huur betaald voor gebouwen die voor beroepsdoeleinden gebruikt worden en van de huur betaald voor uitrustingsgoederen (exclusief aftrekbare B.T.W.)	11 765
Bankkosten met uitsluiting van de intresten op ontleende kapitalen (exclusief aftrekbare B.T.W.)	6 958
Diverse lasten (exclusief aftrekbare B.T.W.) (2)	463 183

- (1) Inbegrepen de totale inkoopwaarde (exclusief aftrekbare B.T.W.) van de goederen gekocht om in dezelfde vorm voortverkocht of afgestaan te worden.
- (2) Deze post omvat geen afschrijvingen, intresten of belastingen.

UITGEDOLVEN OF VERVAARDIGDE PRODUCTEN

Produkten	Eenheid	Uitgedolven of vervaardigde producten in de vestigingen	Leveringen aan het personeel (kosteloos en tegen verminderde prijs)
		Hoeveelheid	Hoeveelheid
Kolen : Vet A	t	2 141 329	9 551
Vet B	t	1 814 791	4 225
Anthraciet	t	444 567	12 440
Mixte kolen	t	2 091 349	-
Schlamms	t	98 232	47
<i>Totaal</i>	<i>t</i>	<i>6 590 268</i>	<i>26 263</i>
Methaan 8500 kcal/m3	1000 m3	27 848	-
Afval, goederen in onbruik en andere	t	12 439	-
Elektriciteit	1000 kWh	554 768	-

LEVERINGEN

Produkten	Eenheid	Geleverde producten in België en aan het buitenland	
		Hoeveelheid	Waarde (in 1 000 F) (exclusief B.T.W.)
Kolen : Vet A	t	2 359 922	4 670 952
Vet B	t	1 582 936	3 201 597
Anthraciet	t	306 794	682 072
Mixte kolen	t	1 353 663	1 807 055
Schlamms	t	95 051	93 988
<i>Totaal</i>	<i>t</i>	<i>5 698 366</i>	<i>10 455 664</i>
Methaan 8500 kcal/m3	1000 m3	20 527	38 983
Afval, goederen in onbruik en andere	t	12 439	10 090
Elektriciteit	1000 kWh	10 249	19 702
<i>Algemeen totaal</i>	<i>-</i>	<i>-</i>	<i>10 524 439</i>

Omschrijving	Waarde (in 1 000 F)
Totale waarde van de produkten afgestaan :	
a) aan andere afdelingen van de vestigingen	1 532 150
b) aan andere vestigingen van de ondernemingen	249 586
Waarde tegen de prijs "wagon-vertrek-steenkoolmijn" (exclusief B.T.W.) :	
a) van de kosteloze leveringen aan het personeel	76 742
b) van de leveringen aan het personeel tegen verminderde prijs	229
c) van de hoeveelheden steenkolen die door de steenkolenmijnen aan elektrische centrales die niet tot de ondernemingen behoren, geleverd werden in uitvoering van een ruilcontract steenkolen - elektrische stroom	206 875
Andere ontvangsten	9 884 125

WAARDE VAN DE VOORRADEN

Omschrijving	Waarde (in 1 000 F)	
	op 1.1.1978	op 31.12.1978
Produkten gekocht van derden of ontvangen door cessie (brandstoffen, stoffen en produkten opgesomd in kader "Verbruik") (exclusief aftrekbare B.T.W.)	809 795	748 032
Uitgedolven produkten en zware uitrusting in bewerking en constructies in uitvoering	1 308 118	460 111

STEENKOLENMIJNEN EN HUN ELEKTRICITEITSCENTRALES, FABRIEKEN VAN STEENKOLAGGLOMERATEN EN COKESFABRIEKEN

JAAR 1978

INVESTERINGEN

VESTIGINGEN DIE 20 OF MEER PERSONEN TEWERKSTELLEN

(in 1 000 F)

I. Vermeerdering (exclusief aftrekbare B.T.W.)			II. Vermindering (exclusief B.T.W.)	III. Afschrijvingen voor het geheel van het geïnvesteerde kapitaal	
Nieuwe en gebruikte machines, uitrusting en voertuigen	Bouwwerken en aankoop van bestaande gebouwen en van bebouwde en onbebouwde terreinen	Algemeen totaal	Verkoop van terreinen en cessie van gebruikte vaste kapitaalgoederen	Afschrijvingen op materieel en gereedschap	Afschrijvingen op gebouwen en andere bouwwerken
255 025	78 699 (1)	333 724	189 405	361 673	97 366

(1) Sociale investeringen inbegrepen.

STATISTIEKEN VAN DE TOEGESTANE EN BEGONNEN GEBOUWEN

STATISTIEK VAN DE NIEUWE BEGONNEN GEBOUWEN

Maand : juli 1979 (2)

Arrondissementen	WOONGEBOUWEN					NIET-WOONGEBOUWEN					
	Totaal aantal		Ruimte (in m ³)	Oppervlakte (in m ²)		Aantal gebouwen met 1 woning (1)	Totaal aantal		Ruimte (in m ³)	Oppervlakte (in m ²)	
	gebouwen	woningen		bewoonbare	totale		gebouwen	woningen		bewoonbare	totale
Antwerpen	189	347	262 149	45 484	77 630	179	31	15	111 480	1 292	23 371
Mechelen	84	148	80 740	14 193	26 039	77	15	-	143 779	-	33 859
Turnhout	290	298	182 114	31 858	55 702	287	35	2	188 654	213	44 794
<i>Provincie Antwerpen</i>	<i>563</i>	<i>793</i>	<i>525 003</i>	<i>91 535</i>	<i>159 371</i>	<i>543</i>	<i>81</i>	<i>17</i>	<i>443 913</i>	<i>1 505</i>	<i>102 024</i>
Brussel-Hoofdstad	11	190	67 503	11 926	20 236	5	4	2	15 617	166	3 361
Halle-Vilvoorde	148	154	115 362	20 161	33 279	143	17	1	60 969	105	14 628
Leuven	224	228	162 958	27 994	47 122	221	25	7	57 437	480	13 925
Nijvel	93	133	73 554	13 852	21 039	91	8	1	7 262	107	2 046
<i>Provincie Brabant</i>	<i>476</i>	<i>705</i>	<i>419 377</i>	<i>73 933</i>	<i>121 676</i>	<i>460</i>	<i>54</i>	<i>11</i>	<i>141 285</i>	<i>858</i>	<i>33 960</i>
Aat	21	21	12 369	2 306	3 763	21	4	-	7 744	-	1 728
Charleroi	68	69	49 286	9 032	15 910	67	13	5	22 844	399	4 850
Bergen	55	57	34 685	6 361	11 019	53	11	-	5 502	-	1 373
Moeskroen	5	5	2 783	595	711	5	1	-	329	-	117
Zinnik	97	101	63 625	11 392	20 423	96	18	2	63 742	248	9 354
Thuin	64	80	40 976	7 647	12 324	62	6	-	15 656	-	2 984
Doornik	22	33	15 347	3 223	4 728	21	3	-	5 619	-	1 346
<i>Provincie Henegouwen</i>	<i>332</i>	<i>366</i>	<i>219 071</i>	<i>40 556</i>	<i>68 878</i>	<i>325</i>	<i>56</i>	<i>7</i>	<i>121 436</i>	<i>647</i>	<i>21 752</i>
Hoëi	64	65	36 531	5 977	10 727	63	17	3	21 478	267	4 790
Luik	263	331	178 181	28 966	53 449	255	21	1	71 656	75	10 518
Verviers	215	236	119 563	18 880	36 083	206	31	1	47 095	94	11 162
Borgworm	47	47	30 719	4 650	8 964	47	7	1	4 433	72	1 106
<i>Provincie Luik</i>	<i>589</i>	<i>679</i>	<i>364 994</i>	<i>58 473</i>	<i>109 223</i>	<i>571</i>	<i>76</i>	<i>6</i>	<i>144 662</i>	<i>508</i>	<i>27 576</i>
Hasselt	186	213	131 405	22 205	40 308	179	13	3	40 856	443	11 807
Maaseik	119	121	81 660	13 815	25 186	117	11	1	29 207	92	6 014
Tongeren	96	96	66 015	10 759	20 611	96	6	-	4 995	-	1 634
<i>Provincie Limburg</i>	<i>401</i>	<i>430</i>	<i>279 080</i>	<i>46 779</i>	<i>86 105</i>	<i>392</i>	<i>30</i>	<i>4</i>	<i>75 058</i>	<i>535</i>	<i>19 455</i>
Aarlen	8	11	6 839	1 057	2 210	7	2	-	5 244	-	1 098
Bastenaken	42	42	27 194	4 248	8 340	42	17	-	20 724	-	5 104
Marche-en-Famenne	4	4	2 476	386	718	4	1	-	3 000	-	600
Neufchâteau	72	73	50 106	7 733	14 883	71	14	-	26 367	-	6 135
Virton	8	8	6 510	906	1 918	8	6	-	1 618	-	575
<i>Provincie Luxemburg</i>	<i>134</i>	<i>138</i>	<i>93 125</i>	<i>14 330</i>	<i>28 069</i>	<i>132</i>	<i>40</i>	<i>-</i>	<i>56 953</i>	<i>-</i>	<i>13 512</i>
Dinant	52	61	34 193	6 387	11 595	51	11	1	29 628	120	5 123
Namen	146	155	80 702	16 552	26 504	142	19	-	20 503	-	5 177
Philippeville	16	16	7 790	1 669	2 380	16	2	-	539	-	108
<i>Provincie Namen</i>	<i>214</i>	<i>232</i>	<i>122 685</i>	<i>24 608</i>	<i>40 479</i>	<i>209</i>	<i>32</i>	<i>1</i>	<i>50 670</i>	<i>120</i>	<i>10 408</i>
Aalst	49	52	37 680	6 748	11 347	48	5	-	4 193	-	1 018
Dendermonde	54	63	43 333	7 951	12 713	52	6	-	21 579	-	3 577
Eeklo	28	52	30 432	5 528	8 926	24	3	1	43 646	140	11 599
Gent	153	193	107 085	20 962	31 393	149	25	1	201 663	91	32 422
Oudenaarde	107	108	58 695	14 273	18 256	106	9	-	8 686	-	2 278
Sint-Niklaas	81	89	57 516	10 485	16 654	79	17	5	44 583	620	8 536
<i>Provincie Oost-Vlaanderen</i>	<i>472</i>	<i>557</i>	<i>334 741</i>	<i>65 947</i>	<i>99 289</i>	<i>458</i>	<i>65</i>	<i>7</i>	<i>324 350</i>	<i>851</i>	<i>59 430</i>
Brugge	126	193	93 513	17 789	27 834	118	25	-	54 551	-	9 968
Diksmuide	31	56	30 491	5 719	9 332	30	12	1	16 937	222	3 788
Ieper	91	107	60 573	9 443	16 822	75	21	-	26 026	-	5 967
Kortrijk	100	104	64 786	12 579	20 200	97	15	5	115 275	499	18 482
Oostende	181	199	86 075	14 843	24 041	178	8	1	15 517	152	3 044
Roeselare	85	89	49 865	11 312	15 796	83	11	1	25 014	165	5 584
Tielt	37	37	31 105	5 516	9 214	37	11	-	29 669	-	6 295
Veurne	38	94	34 380	6 489	9 908	33	2	-	5 512	-	2 182
<i>Provincie West-Vlaanderen</i>	<i>689</i>	<i>879</i>	<i>450 788</i>	<i>83 690</i>	<i>133 147</i>	<i>651</i>	<i>105</i>	<i>8</i>	<i>288 501</i>	<i>1 038</i>	<i>55 310</i>
<i>Het Rijk</i>	<i>3 870</i>	<i>4 779</i>	<i>2 808 864</i>	<i>499 851</i>	<i>846 237</i>	<i>3 741</i>	<i>539</i>	<i>61</i>	<i>1 646 828</i>	<i>6 062</i>	<i>343 427</i>
Vlaams gewest	2 497	3 041	1 867 932	336 106	558 313	2 408	323	44	1 250 228	4 514	264 772
Waals gewest	1 362	1 548	873 429	151 819	267 688	1 328	212	15	380 983	1 382	75 294
Brussels gewest	11	190	67 503	11 926	20 236	5	4	2	15 617	166	3 361

- (1) De gegevens betreffende dit type van gebouw zijn reeds in de voorgaande kolommen opgenomen.
(2) Verbeterende cijfers.

STATISTIEK VAN DE NIEUWE BEGONNEN GEBOUWEN

Maand : augustus 1979 (2)

Arrondissementen	WOONGEBOUWEN						NIET-WOONGEBOUWEN				
	Totaal aantal		Ruimte (in m ³)	Oppervlakte (in m ²)		Aantal gebouwen met 1 woning (1)	Totaal aantal		Ruimte (in m ³)	Oppervlakte (in m ²)	
	gebouwen	woningen		bewoonbare	totale		gebouwen	woningen		bewoonbare	totale
Antwerpen	192	688	280 795	52 955	85 608	160	43	10	272 493	1 320	44 690
Mechelen	137	179	101 636	17 881	30 488	127	33	2	205 461	260	48 623
Turnhout	261	331	198 787	33 688	60 599	256	44	7	176 044	849	37 157
<i>Provincie Antwerpen</i>	<i>590</i>	<i>1 198</i>	<i>581 218</i>	<i>104 524</i>	<i>176 695</i>	<i>543</i>	<i>120</i>	<i>19</i>	<i>653 998</i>	<i>2 429</i>	<i>130 470</i>
Brussel-Hoofdstad	40	251	97 482	20 533	30 273	21	7	11	331 677	711	50 860
Halle-Vilvoorde	294	321	213 866	38 464	61 303	283	24	6	198 802	757	22 784
Leuven	283	302	215 296	36 596	62 352	279	29	3	117 550	450	27 712
Nijvel	206	207	132 931	25 153	39 280	205	16	2	46 179	184	10 941
<i>Provincie Brabant</i>	<i>823</i>	<i>1 081</i>	<i>659 575</i>	<i>120 746</i>	<i>193 208</i>	<i>788</i>	<i>76</i>	<i>22</i>	<i>694 208</i>	<i>2 102</i>	<i>112 297</i>
Aat	30	30	20 558	3 834	6 522	30	3	-	2 692	-	767
Charleroi	157	323	151 080	29 404	45 702	152	25	1	192 425	56	42 161
Bergen	78	83	52 995	10 199	17 348	76	21	-	24 104	-	7 688
Moeskroen	12	12	8 379	1 421	2 396	12	4	-	3 691	-	986
Zinnik	271	321	121 973	24 404	39 458	246	22	4	46 236	437	9 519
Thuin	89	90	60 862	11 126	19 660	88	26	1	26 927	87	7 015
Doornik	44	46	27 182	5 930	8 620	43	16	-	22 184	-	4 725
<i>Provincie Henegouwen</i>	<i>681</i>	<i>905</i>	<i>443 029</i>	<i>86 318</i>	<i>139 706</i>	<i>647</i>	<i>117</i>	<i>6</i>	<i>318 259</i>	<i>580</i>	<i>72 861</i>
Hoei	141	145	74 744	13 021	23 904	138	19	3	29 522	426	5 803
Luik	306	329	177 040	28 316	53 768	299	38	3	83 934	320	17 448
Verviers	235	277	121 432	20 400	36 235	222	61	4	283 427	400	47 225
Borgworm	30	47	25 574	4 021	7 768	28	4	-	13 703	-	2 433
<i>Provincie Luik</i>	<i>712</i>	<i>798</i>	<i>398 790</i>	<i>65 758</i>	<i>121 675</i>	<i>687</i>	<i>122</i>	<i>10</i>	<i>410 586</i>	<i>1 146</i>	<i>72 909</i>
Hasselt	486	545	282 218	49 537	85 572	472	20	8	117 357	788	23 775
Maaseik	103	114	74 719	12 063	22 396	101	11	1	25 681	100	5 597
Tongeren	184	188	125 763	21 046	37 973	181	15	5	35 655	647	8 965
<i>Provincie Limburg</i>	<i>773</i>	<i>847</i>	<i>482 700</i>	<i>82 646</i>	<i>145 941</i>	<i>754</i>	<i>46</i>	<i>14</i>	<i>178 693</i>	<i>1 535</i>	<i>38 337</i>
Aarlen	27	27	21 866	3 054	6 484	27	11	-	14 398	-	3 115
Bastenaken	27	37	22 573	3 700	6 847	25	15	2	34 527	137	8 090
Marche-en-Famenne	94	161	69 346	11 605	21 522	90	27	1	39 898	59	8 818
Neufchâteau	50	53	33 347	5 386	10 196	49	9	-	12 660	-	2 758
Virton	18	18	11 453	1 699	3 486	18	8	1	12 463	47	3 081
<i>Provincie Luxemburg</i>	<i>216</i>	<i>296</i>	<i>158 585</i>	<i>25 444</i>	<i>48 535</i>	<i>209</i>	<i>70</i>	<i>4</i>	<i>113 946</i>	<i>243</i>	<i>25 862</i>
Dinant	78	79	45 778	8 799	14 731	77	14	-	27 181	-	5 628
Namen	279	280	163 428	33 167	53 191	278	29	12	61 354	1 024	17 733
Philippeville	40	42	29 447	5 518	9 696	38	3	-	632	-	207
<i>Provincie Namen</i>	<i>397</i>	<i>401</i>	<i>238 653</i>	<i>47 484</i>	<i>77 618</i>	<i>393</i>	<i>46</i>	<i>12</i>	<i>89 167</i>	<i>1 024</i>	<i>23 568</i>
Aalst	97	127	97 340	18 211	28 558	87	15	-	48 715	-	8 227
Dendermonde	66	71	47 876	9 063	14 386	65	12	-	31 392	-	7 281
Eeklo	33	78	41 357	7 771	12 570	30	15	-	29 558	-	5 586
Gent	222	542	262 475	47 588	72 305	208	42	2	183 403	207	31 023
Oudenaarde	39	44	33 884	5 801	10 237	36	9	-	8 826	-	2 179
Sint-Niklaas	56	60	42 300	7 448	12 398	54	3	-	2 433	-	715
<i>Provincie Oost-Vlaanderen</i>	<i>513</i>	<i>922</i>	<i>525 232</i>	<i>95 882</i>	<i>150 454</i>	<i>480</i>	<i>96</i>	<i>2</i>	<i>304 327</i>	<i>207</i>	<i>55 011</i>
Brugge	85	101	65 154	12 494	19 282	78	17	4	59 836	757	12 356
Diksmuide	27	27	15 305	3 184	4 711	27	6	1	7 078	78	1 934
Ieper	99	102	53 529	10 295	15 905	97	27	1	44 926	50	10 099
Kortrijk	149	160	85 417	16 511	26 494	146	18	4	26 901	416	5 417
Oostende	36	63	31 824	6 177	9 634	31	7	-	26 149	-	4 603
Roeselare	45	58	34 629	6 863	10 769	42	10	1	14 165	207	3 644
Tielt	40	45	27 951	5 210	8 310	38	24	1	35 820	97	8 104
Veurne	26	65	30 340	5 196	9 179	25	18	-	33 426	-	6 985
<i>Provincie West-Vlaanderen</i>	<i>507</i>	<i>621</i>	<i>344 149</i>	<i>65 930</i>	<i>104 284</i>	<i>484</i>	<i>127</i>	<i>12</i>	<i>248 301</i>	<i>1 605</i>	<i>53 142</i>
<i>Het Rijk</i>	<i>5 212</i>	<i>7 069</i>	<i>3 831 931</i>	<i>694 732</i>	<i>1 158 116</i>	<i>4 985</i>	<i>820</i>	<i>101</i>	<i>3 011 485</i>	<i>10 871</i>	<i>584 457</i>
Vlaams gewest	2 960	4 211	2 362 461	424 042	701 029	2 823	442	56	1 701 671	6 983	327 456
Waals gewest	2 212	2 607	1 371 988	250 157	426 814	2 141	371	34	978 137	3 177	206 141
Brussels gewest	40	251	97 482	20 533	30 273	21	7	11	331 677	711	50 860

(1) De gegevens betreffende dit type van gebouw zijn reeds in de voorgaande kolommen opgenomen.

(2) Verbeterde cijfers

STATISTIEK VAN DE NIEUWE BEGONNEN GEBOUWEN

Maand : september 1979 (2)

Arrondissementen	WOONGEBOUWEN					NIET-WOONGEBOUWEN					
	Totaal aantal		Ruimte (in m ³)	Oppervlakte (in m ²)		Aantal gebou- wen met 1 woning (1)	Totaal aantal		Ruimte (in m ³)	Oppervlakte (in m ²)	
	gebou- wen	wonin- gen		bewoon- bare	totale		gebou- wen	wonin- gen		bewoon- bare	totale
Antwerpen	347	541	290 141	53 977	88 381	316	37	5	256 309	628	70 238
Mechelen	114	170	85 998	16 278	26 430	107	16	3	34 655	333	7 243
Turnhout	233	269	182 473	29 315	55 689	222	54	8	205 016	1 333	50 008
<i>Provincie Antwerpen</i>	<i>694</i>	<i>980</i>	<i>558 612</i>	<i>99 570</i>	<i>170 500</i>	<i>645</i>	<i>107</i>	<i>16</i>	<i>495 980</i>	<i>2 294</i>	<i>127 489</i>
Brussel-Hoofdstad	27	543	196 327	40 304	56 404	13	18	1	569 466	75	172 633
Halle-Vilvoorde	310	358	229 118	41 798	67 390	297	35	6	147 077	631	28 337
Leuven	242	253	184 956	31 778	51 779	238	38	5	122 753	537	24 932
Nijvel	231	354	203 930	39 712	61 659	222	33	-	59 047	-	11 730
<i>Provincie Brabant</i>	<i>810</i>	<i>1 508</i>	<i>814 331</i>	<i>153 592</i>	<i>237 232</i>	<i>770</i>	<i>124</i>	<i>12</i>	<i>898 343</i>	<i>1 243</i>	<i>237 632</i>
Aat	49	49	32 076	6 004	9 851	49	17	1	45 316	582	9 737
Charleroi	205	254	122 332	26 470	40 162	195	21	-	47 481	-	16 337
Bergen	48	75	34 398	7 396	11 541	47	23	-	26 927	-	4 395
Moeskroen	40	44	23 296	4 894	6 995	38	4	1	3 691	156	981
Zinnik	40	47	25 300	5 576	8 471	38	13	1	23 508	90	4 719
Thuin	126	127	60 363	11 620	18 952	125	9	-	6 975	-	1 371
Doornik	32	60	30 426	6 670	10 277	28	8	-	14 493	-	3 606
<i>Provincie Henegouwen</i>	<i>540</i>	<i>656</i>	<i>328 191</i>	<i>68 630</i>	<i>106 240</i>	<i>520</i>	<i>95</i>	<i>3</i>	<i>168 391</i>	<i>828</i>	<i>41 146</i>
Hoei	46	46	30 222	4 422	8 741	46	9	1	32 460	81	4 541
Luik	244	406	184 201	31 548	56 267	220	25	1	29 432	92	6 409
Verviers	224	234	135 267	20 378	40 595	220	33	1	73 278	100	16 808
Borgworm	22	22	13 969	2 189	4 275	22	5	-	2 151	-	490
<i>Provincie Luik</i>	<i>536</i>	<i>708</i>	<i>363 659</i>	<i>58 537</i>	<i>109 878</i>	<i>508</i>	<i>72</i>	<i>3</i>	<i>137 321</i>	<i>273</i>	<i>28 248</i>
Hasselt	174	218	202 220	32 062	58 715	167	28	9	121 247	1 013	24 901
Maaseik	183	193	116 806	20 452	35 429	180	16	2	46 799	227	9 273
Tongeren	163	184	101 716	20 571	34 158	158	11	1	35 509	99	9 167
<i>Provincie Limburg</i>	<i>520</i>	<i>595</i>	<i>420 742</i>	<i>73 085</i>	<i>128 302</i>	<i>505</i>	<i>55</i>	<i>12</i>	<i>203 555</i>	<i>1 339</i>	<i>43 341</i>
Aarlen	10	10	7 794	1 050	2 334	10	2	-	2 528	-	632
Bastenaken	4	4	2 979	372	833	4	2	1	6 230	202	1 414
Marche-en-Famenne	121	121	52 457	9 919	17 306	121	7	-	13 937	-	2 671
Neufchâteau	36	36	28 289	4 066	8 496	36	8	1	23 913	63	4 802
Virton	14	14	8 890	1 323	2 720	14	9	-	13 064	-	3 516
<i>Provincie Luxemburg</i>	<i>185</i>	<i>185</i>	<i>100 409</i>	<i>16 730</i>	<i>31 689</i>	<i>185</i>	<i>28</i>	<i>2</i>	<i>59 672</i>	<i>265</i>	<i>13 035</i>
Dinant	76	89	40 280	8 466	13 892	74	21	1	20 241	94	4 516
Namen	205	328	163 318	32 161	53 336	198	24	5	33 748	520	8 003
Philippeville	13	13	8 379	1 439	2 725	13	5	-	3 850	-	878
<i>Provincie Namen</i>	<i>294</i>	<i>430</i>	<i>211 977</i>	<i>42 066</i>	<i>69 953</i>	<i>285</i>	<i>50</i>	<i>6</i>	<i>57 839</i>	<i>614</i>	<i>13 397</i>
Aalst	200	219	245 100	39 071	71 320	194	18	2	44 821	248	10 285
Dendermonde	117	173	100 859	19 530	30 180	107	26	2	46 034	273	9 965
Eeklo	49	49	38 097	6 899	11 000	49	23	5	37 945	668	9 410
Gent	228	285	190 173	34 923	56 548	217	57	4	128 161	596	29 341
Oudenaarde	32	34	26 007	4 273	7 526	30	8	2	19 013	394	5 057
Sint-Niklaas	92	204	98 472	18 088	27 901	84	22	3	154 385	476	30 941
<i>Provincie Oost-Vlaanderen</i>	<i>718</i>	<i>964</i>	<i>698 708</i>	<i>122 784</i>	<i>204 475</i>	<i>681</i>	<i>154</i>	<i>18</i>	<i>430 359</i>	<i>2 655</i>	<i>94 999</i>
Brugge	135	375	152 820	28 277	44 688	116	22	5	50 934	636	11 684
Diksmuide	18	18	12 758	2 293	3 748	18	12	-	21 242	-	5 434
Ieper	60	62	37 541	7 226	10 644	59	27	2	63 447	213	8 673
Kortrijk	255	334	167 759	31 582	48 276	244	52	2	335 254	356	50 825
Oostende	46	123	48 607	10 315	14 728	34	7	-	6 148	-	1 841
Roeselare	61	100	55 561	10 434	16 298	58	22	-	78 752	-	15 578
Tielt	32	41	24 594	4 846	7 322	28	21	2	39 975	186	10 832
Veurne	37	113	38 373	7 142	11 181	31	8	1	19 317	144	4 497
<i>Provincie West-Vlaanderen</i>	<i>644</i>	<i>1 166</i>	<i>538 013</i>	<i>102 115</i>	<i>156 885</i>	<i>588</i>	<i>171</i>	<i>12</i>	<i>615 069</i>	<i>1 535</i>	<i>109 364</i>
<i>Het Rijk</i>	<i>4 941</i>	<i>7 192</i>	<i>4 034 642</i>	<i>737 109</i>	<i>1 215 163</i>	<i>4 687</i>	<i>856</i>	<i>84</i>	<i>3 066 529</i>	<i>11 046</i>	<i>708 651</i>
Vlaams gewest	3 128	4 316	2 630 149	471 130	779 331	2 954	560	69	2 014 793	8 991	428 462
Waals gewest	1 786	2 333	1 208 166	225 675	379 428	1 720	278	14	482 270	1 980	107 556
Brussels gewest	27	543	196 327	40 304	56 404	13	18	1	569 466	75	172 633

(1) De gegevens betreffende dit type van gebouw zijn reeds in de voorgaande kolommen opgenomen.
(2) Verbeterde cijfers

STATISTIEK VAN DE NIEUWE BEGONNEN GEBOUWEN

Maand : oktober 1979 (2)

Arrondissementen	WOONGEBOUWEN						NIET-WOONGEBOUWEN				
	Totaal aantal		Ruimte (in m ³)	Oppervlakte (in m ²)		Aantal gebouwen met 1 woning (1)	Totaal aantal		Ruimte (in m ³)	Oppervlakte (in m ²)	
	gebouwen	woningen		bewoonbare	totale		gebouwen	woningen		bewoonbare	totale
Antwerpen	249	491	243 365	48 463	73 203	212	41	13	316 919	982	69 172
Mechelen	154	230	128 925	24 371	40 674	138	23	1	89 904	90	20 221
Turnhout	253	264	173 946	29 595	52 502	249	48	6	167 771	693	35 249
<i>Provincie Antwerpen</i>	<i>656</i>	<i>985</i>	<i>546 236</i>	<i>102 429</i>	<i>166 379</i>	<i>599</i>	<i>112</i>	<i>20</i>	<i>574 594</i>	<i>1 765</i>	<i>124 642</i>
Brussel-Hoofdstad	50	687	232 312	46 655	69 689	25	15	10	132 598	580	19 511
Halle-Vilvoorde	770	971	476 853	93 224	139 162	738	49	6	141 124	581	26 160
Leuven	304	478	256 934	46 898	72 900	296	27	6	81 822	791	20 611
Nijvel	166	167	114 653	21 945	33 668	165	11	1	68 389	148	9 699
<i>Provincie Brabant</i>	<i>1 290</i>	<i>2 303</i>	<i>1 080 752</i>	<i>208 722</i>	<i>315 419</i>	<i>1 224</i>	<i>102</i>	<i>23</i>	<i>423 933</i>	<i>2 100</i>	<i>75 981</i>
Aat	13	14	9 443	1 576	2 866	12	7	-	12 253	-	2 473
Charleroi	128	242	107 772	23 156	34 205	120	25	2	49 777	248	11 719
Bergen	136	293	185 509	41 046	55 464	121	25	3	92 891	363	24 812
Moeskroen	11	11	5 348	1 038	1 621	11	-	-	-	-	-
Zinnik	62	68	45 910	8 435	14 799	59	15	1	21 622	159	4 375
Thuin	45	54	33 240	6 302	10 945	44	12	13	30 599	1 114	6 122
Doornik	66	69	35 639	7 674	11 760	64	18	-	32 152	-	7 330
<i>Provincie Henegouwen</i>	<i>461</i>	<i>751</i>	<i>422 861</i>	<i>89 227</i>	<i>131 660</i>	<i>431</i>	<i>102</i>	<i>19</i>	<i>239 294</i>	<i>1 884</i>	<i>56 831</i>
Hoei	41	41	26 583	3 936	7 731	41	8	-	10 160	-	2 292
Luik	249	326	171 105	27 179	52 219	239	31	3	111 003	219	20 017
Verriers	127	150	92 605	14 338	28 492	120	24	3	64 288	264	16 597
Borgworm	19	19	12 293	2 129	3 755	19	5	-	3 555	-	1 089
<i>Provincie Luik</i>	<i>436</i>	<i>536</i>	<i>302 586</i>	<i>47 582</i>	<i>92 197</i>	<i>419</i>	<i>68</i>	<i>6</i>	<i>189 006</i>	<i>483</i>	<i>39 995</i>
Hasselt	209	254	157 310	26 894	48 466	201	20	4	38 967	330	9 026
Maaseik	421	424	211 088	42 506	67 262	419	19	2	100 527	257	22 131
Tongeren	107	120	71 623	12 055	21 756	105	7	3	16 769	309	3 837
<i>Provincie Limburg</i>	<i>737</i>	<i>798</i>	<i>440 021</i>	<i>81 455</i>	<i>137 484</i>	<i>725</i>	<i>46</i>	<i>9</i>	<i>156 263</i>	<i>896</i>	<i>34 994</i>
Aarlen	9	9	5 981	873	1 812	9	1	-	420	-	175
Bastenaken	48	48	26 268	4 028	7 899	48	20	2	28 169	233	6 225
Marche-en-Famenne	16	16	9 123	1 338	2 685	16	6	-	9 233	-	2 140
Neufchâteau	49	49	20 456	3 349	6 368	49	4	-	8 462	-	1 448
Virton	34	34	23 614	3 463	7 127	34	22	1	29 615	106	8 326
<i>Provincie Luxemburg</i>	<i>156</i>	<i>156</i>	<i>85 442</i>	<i>13 051</i>	<i>25 891</i>	<i>156</i>	<i>53</i>	<i>3</i>	<i>75 899</i>	<i>339</i>	<i>18 314</i>
Dinant	30	30	15 963	3 282	4 800	30	4	-	3 979	-	951
Namen	118	148	100 456	18 635	30 554	116	25	-	43 619	-	7 641
Philippeville	30	30	16 020	3 565	5 511	30	13	3	44 164	475	13 935
<i>Provincie Namen</i>	<i>178</i>	<i>208</i>	<i>132 439</i>	<i>25 482</i>	<i>40 865</i>	<i>176</i>	<i>42</i>	<i>3</i>	<i>91 762</i>	<i>475</i>	<i>22 527</i>
Aalst	139	194	129 446	25 041	39 602	127	26	4	106 019	553	17 550
Dendermonde	430	501	235 990	44 779	69 712	424	16	1	42 034	92	7 836
Eeklo	51	66	38 904	7 215	11 105	46	26	1	52 486	74	11 312
Gent	318	419	223 214	41 551	65 956	311	69	5	149 301	778	37 626
Oudenaarde	111	111	57 556	11 985	17 815	111	10	-	25 807	-	6 137
Sint-Niklaas	174	221	132 806	24 406	38 985	167	35	2	90 419	174	20 890
<i>Provincie Oost-Vlaanderen</i>	<i>1 223</i>	<i>1 512</i>	<i>817 916</i>	<i>154 977</i>	<i>243 175</i>	<i>1 186</i>	<i>182</i>	<i>13</i>	<i>466 066</i>	<i>1 671</i>	<i>101 351</i>
Brugge	229	407	163 177	34 738	52 442	214	14	1	20 313	166	4 658
Diksmuide	30	32	22 036	3 984	6 384	29	15	-	27 617	-	6 543
Ieper	60	61	31 230	6 907	9 861	59	15	1	22 972	200	5 246
Kortrijk	299	370	200 090	37 241	57 347	291	25	4	120 419	311	18 343
Oostende	96	353	113 899	25 509	36 486	84	14	3	28 794	373	7 003
Roeselare	64	68	43 557	8 333	13 078	63	27	1	63 221	172	15 046
Tielt	75	79	44 857	9 157	13 873	73	23	2	57 666	214	12 505
Veurne	27	86	31 213	6 338	9 999	21	5	2	5 731	216	1 559
<i>Provincie West-Vlaanderen</i>	<i>880</i>	<i>1 456</i>	<i>650 059</i>	<i>132 207</i>	<i>199 470</i>	<i>834</i>	<i>138</i>	<i>14</i>	<i>346 733</i>	<i>1 652</i>	<i>70 903</i>
<i>Het Rijk</i>	<i>6 017</i>	<i>8 705</i>	<i>4 478 312</i>	<i>855 132</i>	<i>1 352 540</i>	<i>5 750</i>	<i>845</i>	<i>110</i>	<i>2 563 550</i>	<i>11 285</i>	<i>545 538</i>
Vlaams gewest	4 570	6 200	3 188 019	611 190	958 570	4 378	554	68	1 766 602	7 356	378 661
Waals gewest	1 397	1 818	1 057 981	197 287	324 281	1 347	276	32	664 350	3 329	147 366
Brussels gewest	50	687	232 312	46 655	69 689	25	15	10	132 598	580	19 511

(1) De gegevens betreffende dit type van gebouw zijn reeds in de voorgaande kolommen opgenomen.
(2) Verbeterde cijfers.

STATISTIEK VAN DE NIEUWE BEGONNEN GEBOUWEN

Maand : november 1979 (2)

Arrondissementen	WOONGEBOUWEN					NIET-WOONGEBOUWEN					
	Totaal aantal		Ruimte (in m ³)	Oppervlakte (in m ²)		Aantal gebou- wen met 1 woning (1)	Totaal aantal		Ruimte (in m ³)	Oppervlakte (in m ²)	
	gebou- wen	wonin- gen		bewoon- bare	totale		gebou- wen	wonin- gen		bewoon- bare	totale
Antwerpen	172	372	182 872	34 238	58 712	149	29	1	144 765	110	24 640
Mechelen	153	175	94 327	17 491	29 309	148	14	1	34 335	82	8 881
Turnhout	153	268	128 700	22 349	40 490	150	45	6	173 422	728	45 113
<i>Provincie Antwerpen</i>	<i>478</i>	<i>815</i>	<i>405 899</i>	<i>74 078</i>	<i>128 511</i>	<i>447</i>	<i>88</i>	<i>8</i>	<i>352 522</i>	<i>920</i>	<i>78 634</i>
Brussel-Hoofdstad	32	148	66 724	12 720	19 397	23	1	-	2 933	-	957
Halle-Vilvoorde	88	90	63 744	11 337	18 084	87	12	-	22 320	-	4 483
Leuven	114	116	75 226	13 807	21 381	113	12	15	34 062	1 104	9 828
Nijvel	407	428	224 659	46 040	68 409	403	22	-	19 956	-	5 107
<i>Provincie Brabant</i>	<i>641</i>	<i>782</i>	<i>430 353</i>	<i>83 904</i>	<i>127 271</i>	<i>626</i>	<i>47</i>	<i>15</i>	<i>79 271</i>	<i>1 104</i>	<i>20 375</i>
Aat	9	9	4 998	852	1 631	9	1	-	209	-	55
Charleroi	43	75	37 870	6 905	12 118	42	16	-	12 101	-	2 881
Bergen	73	76	32 771	6 895	11 359	71	8	1	12 661	191	2 468
Moeskroen	16	20	10 419	2 043	3 416	14	9	-	28 089	-	4 549
Zinnik	30	53	25 534	5 042	9 018	27	9	-	9 660	-	2 197
Thuin	59	59	28 560	5 828	8 380	59	4	-	30 168	-	9 932
Doornik	43	43	23 434	4 336	6 561	43	8	-	5 681	-	1 523
<i>Provincie Henegouwen</i>	<i>273</i>	<i>335</i>	<i>163 586</i>	<i>31 901</i>	<i>52 481</i>	<i>265</i>	<i>55</i>	<i>1</i>	<i>98 569</i>	<i>191</i>	<i>23 605</i>
Hoëi	96	144	61 900	10 322	19 660	81	6	-	4 990	-	1 162
Luik	169	192	110 847	17 932	34 369	162	25	-	35 565	-	7 163
Verviers	195	238	131 498	21 424	37 680	186	30	2	110 954	222	22 219
Borgworm	95	107	44 387	10 886	15 039	91	7	-	6 934	-	1 904
<i>Provincie Luik</i>	<i>555</i>	<i>681</i>	<i>348 632</i>	<i>60 564</i>	<i>106 748</i>	<i>520</i>	<i>68</i>	<i>2</i>	<i>158 443</i>	<i>222</i>	<i>32 448</i>
Hasselt	157	170	115 913	21 011	35 950	151	15	4	76 569	355	13 052
Maaseik	112	137	78 004	13 940	24 195	107	10	-	30 895	-	5 643
Tongeren	98	136	85 986	15 112	26 848	91	12	3	16 795	339	4 244
<i>Provincie Limburg</i>	<i>367</i>	<i>443</i>	<i>279 903</i>	<i>50 063</i>	<i>86 993</i>	<i>349</i>	<i>37</i>	<i>7</i>	<i>124 259</i>	<i>694</i>	<i>22 939</i>
Aarlen	30	30	15 150	3 006	4 459	30	7	-	7 418	-	1 942
Bastenaken	3	3	1 865	246	542	3	4	-	30 773	-	8 877
Marche-en-Famenne	196	197	55 594	13 423	16 360	195	9	-	20 146	-	3 899
Neufchâteau	106	107	48 886	9 017	15 078	105	20	-	25 759	-	5 345
Virton	16	16	10 130	1 474	3 057	16	11	-	10 298	-	3 218
<i>Provincie Luxemburg</i>	<i>351</i>	<i>353</i>	<i>131 625</i>	<i>27 166</i>	<i>39 496</i>	<i>349</i>	<i>51</i>	<i>-</i>	<i>94 394</i>	<i>-</i>	<i>23 281</i>
Dinant	26	26	14 978	2 745	5 036	26	3	-	2 037	-	504
Namen	70	103	53 487	10 766	17 220	67	11	-	36 964	-	9 205
Philippeville	26	30	16 784	3 102	5 431	25	8	-	6 770	-	1 420
<i>Provincie Namen</i>	<i>122</i>	<i>159</i>	<i>85 249</i>	<i>16 613</i>	<i>27 687</i>	<i>118</i>	<i>22</i>	<i>-</i>	<i>45 771</i>	<i>-</i>	<i>11 129</i>
Aalst	37	46	33 977	5 982	9 895	32	6	3	14 779	345	3 093
Dendermonde	75	113	70 010	12 948	20 837	69	20	2	49 516	348	14 819
Eeklo	29	30	20 206	3 810	5 828	28	8	1	15 830	92	4 282
Gent	185	213	128 994	24 333	38 641	178	30	2	49 023	249	14 170
Oudenaarde	71	97	66 161	12 873	20 490	61	11	-	26 491	-	5 209
Sint-Niklaas	97	105	83 083	18 127	26 437	94	20	1	41 648	84	11 849
<i>Provincie Oost-Vlaanderen</i>	<i>494</i>	<i>604</i>	<i>402 431</i>	<i>78 073</i>	<i>122 128</i>	<i>462</i>	<i>95</i>	<i>9</i>	<i>197 287</i>	<i>1 118</i>	<i>53 422</i>
Brugge	76	76	53 271	9 912	15 680	76	13	-	24 844	-	5 953
Diksmuide	17	18	13 228	2 343	3 804	16	10	-	28 520	-	3 369
Ieper	16	16	12 292	2 309	3 614	16	10	-	7 164	-	2 156
Kortrijk	191	216	97 848	22 762	32 943	188	15	1	50 959	148	13 361
Oostende	45	84	40 587	7 588	11 885	38	13	1	18 033	126	4 962
Roeselare	81	88	42 381	9 027	14 139	77	11	-	25 957	-	6 251
Tielt	32	32	19 609	3 798	5 986	32	15	1	47 774	106	10 345
Veurne	15	15	10 487	1 872	3 152	15	-	-	-	-	-
<i>Provincie West-Vlaanderen</i>	<i>473</i>	<i>545</i>	<i>289 703</i>	<i>59 611</i>	<i>91 203</i>	<i>458</i>	<i>87</i>	<i>3</i>	<i>203 251</i>	<i>380</i>	<i>46 397</i>
<i>Het Rijk</i>	<i>3 754</i>	<i>4 717</i>	<i>2 537 381</i>	<i>481 973</i>	<i>782 518</i>	<i>3 594</i>	<i>550</i>	<i>45</i>	<i>1 353 767</i>	<i>4 629</i>	<i>310 230</i>
Vlaams gewest	2 014	2 613	1 516 906	286 969	468 300	1 916	331	42	933 701	4 216	213 703
Waals gewest	1 708	1 956	953 751	182 284	294 821	1 655	218	3	417 133	413	95 570
Brussels gewest	32	148	66 724	12 720	19 397	23	1	-	2 933	-	957

(1) De gegevens betreffende dit type van gebouw zijn reeds in de voorgaande kolommen opgenomen.
(2) Verbeterde cijfers.

STATISTIEK VAN DE NIEUWE BEGONNEN GEBOUWEN

Maand : december 1979 (2)

Arrondissementen	WOONGEBOUWEN						NIET-WOONGEBOUWEN				
	Totaal aantal		Ruimte (in m3)	Oppervlakte (in m2)		Aantal gebou- wen met 1 woning (1)	Totaal aantal		Ruimte (in m3)	Oppervlakte (in m2)	
	gebou- wen	wonin- gen		bewoon- bare	totale		gebou- wen	wonin- gen		bewoon- bare	totale
Antwerpen	166	401	184 565	34 506	57 128	133	46	1	145 103	143	30 161
Mechelen	87	112	69 085	12 566	21 520	80	20	8	254 227	809	28 215
Turnhout	99	110	79 677	13 096	24 038	98	23	3	80 079	397	16 461
<i>Provincie Antwerpen</i>	<i>352</i>	<i>623</i>	<i>333 327</i>	<i>60 188</i>	<i>102 686</i>	<i>311</i>	<i>89</i>	<i>12</i>	<i>479 409</i>	<i>1 349</i>	<i>74 837</i>
Brussel-Hoofdstad	12	196	165 158	25 218	41 732	5	3	1	28 462	74	8 663
Halle-Vilvoorde	88	98	70 941	12 800	20 404	83	16	-	67 482	-	11 489
Leuven	54	55	42 888	7 756	12 148	53	7	2	11 359	169	2 852
Nijvel	99	101	63 836	12 686	18 950	98	13	2	46 021	276	8 698
<i>Provincie Brabant</i>	<i>253</i>	<i>450</i>	<i>342 823</i>	<i>58 460</i>	<i>93 234</i>	<i>239</i>	<i>39</i>	<i>5</i>	<i>153 324</i>	<i>519</i>	<i>31 702</i>
Aat	11	11	6 820	1 286	2 232	11	6	1	12 145	125	2 379
Charleroi	88	150	69 756	15 407	22 932	76	11	1	22 262	55	4 041
Bergen	63	63	27 151	5 219	8 030	63	13	-	17 796	-	4 437
Moeskroen	-	-	-	-	-	-	1	-	215	-	65
Zinnik	6	6	3 410	581	1 143	6	3	-	2 408	-	612
Thuin	27	27	14 657	3 251	5 489	27	2	-	50 071	-	9 494
Doornik	11	11	7 702	1 299	2 397	11	6	-	24 457	-	4 509
<i>Provincie Henegouwen</i>	<i>206</i>	<i>288</i>	<i>129 496</i>	<i>27 043</i>	<i>42 223</i>	<i>194</i>	<i>42</i>	<i>2</i>	<i>129 354</i>	<i>180</i>	<i>25 537</i>
Hoëi	8	8	4 585	711	1 331	8	-	-	-	-	-
Luik	72	129	59 762	9 032	18 048	65	9	-	14 629	-	3 006
Verviers	31	68	34 973	5 698	10 647	25	18	-	36 188	-	8 442
Borgworm	14	26	12 037	1 967	4 017	12	7	-	4 296	-	1 442
<i>Provincie Luik</i>	<i>125</i>	<i>231</i>	<i>111 357</i>	<i>17 408</i>	<i>34 043</i>	<i>111</i>	<i>34</i>	<i>-</i>	<i>55 113</i>	<i>-</i>	<i>12 890</i>
Hasselt	63	108	58 923	10 644	19 328	57	8	1	27 981	95	6 683
Maaseik	51	51	34 120	6 258	10 339	51	3	1	13 913	123	2 435
Tongeren	34	48	29 309	4 974	9 306	31	6	-	12 804	-	3 560
<i>Provincie Limburg</i>	<i>148</i>	<i>207</i>	<i>122 352</i>	<i>21 876</i>	<i>38 973</i>	<i>139</i>	<i>17</i>	<i>2</i>	<i>54 698</i>	<i>218</i>	<i>12 678</i>
Aarlen	7	7	5 177	808	1 611	7	-	-	-	-	-
Bastenaken	13	13	7 987	1 227	2 457	13	1	-	2 160	-	360
Marche-en-Famenne	23	23	8 707	2 372	3 259	23	1	-	365	-	166
Neufchâteau	6	6	4 739	645	1 355	6	-	-	-	-	-
Virton	36	36	12 014	2 484	3 657	36	8	-	7 539	-	1 422
<i>Provincie Luxemburg</i>	<i>85</i>	<i>85</i>	<i>38 624</i>	<i>7 536</i>	<i>12 339</i>	<i>85</i>	<i>10</i>	<i>-</i>	<i>10 064</i>	<i>-</i>	<i>1 948</i>
Dinant	19	19	12 649	1 993	3 770	19	8	2	7 671	195	1 698
Namen	162	531	200 985	45 272	68 443	146	14	3	377 197	328	46 410
Philippeville	14	14	13 629	3 432	4 167	14	2	-	4 255	-	740
<i>Provincie Namen</i>	<i>195</i>	<i>564</i>	<i>227 263</i>	<i>50 697</i>	<i>76 380</i>	<i>179</i>	<i>24</i>	<i>5</i>	<i>389 123</i>	<i>523</i>	<i>48 848</i>
Aalst	72	84	51 917	9 987	15 793	67	12	2	54 301	271	12 894
Dendermonde	30	34	25 669	4 423	7 243	28	6	4	20 283	310	5 455
Eeklo	4	4	3 658	683	1 061	4	7	1	38 736	110	4 645
Gent	117	255	222 075	39 872	62 245	110	16	1	54 027	90	11 170
Oudenaarde	15	15	12 876	2 483	3 902	15	7	-	7 831	-	1 833
Sint-Niklaas	138	160	79 010	16 302	25 077	132	29	2	71 131	289	19 010
<i>Provincie Oost-Vlaanderen</i>	<i>376</i>	<i>552</i>	<i>395 205</i>	<i>73 750</i>	<i>115 321</i>	<i>356</i>	<i>77</i>	<i>10</i>	<i>246 309</i>	<i>1 070</i>	<i>55 007</i>
Brugge	45	111	50 959	9 293	14 584	38	14	2	29 336	280	8 525
Diksmuide	7	7	3 548	780	1 088	7	2	-	2 674	-	651
Ieper	11	11	7 870	1 442	2 343	11	5	-	12 154	-	2 088
Kortrijk	44	44	24 912	5 316	7 607	44	13	-	23 001	-	4 760
Oostende	106	296	85 007	16 954	25 523	90	8	2	22 295	274	5 974
Roeselare	21	22	15 732	2 868	4 856	20	9	-	10 762	-	3 073
Tielt	41	56	31 311	5 324	9 169	39	10	-	20 358	-	2 975
Veurne	14	76	29 249	4 983	8 708	8	4	-	4 208	-	873
<i>Provincie West-Vlaanderen</i>	<i>289</i>	<i>623</i>	<i>248 588</i>	<i>46 960</i>	<i>73 878</i>	<i>257</i>	<i>65</i>	<i>4</i>	<i>124 788</i>	<i>554</i>	<i>28 919</i>
<i>Het Rijk</i>	<i>2 029</i>	<i>3 603</i>	<i>1 949 035</i>	<i>363 898</i>	<i>589 077</i>	<i>1 871</i>	<i>397</i>	<i>40</i>	<i>1 642 182</i>	<i>4 413</i>	<i>292 366</i>
Vlaams gewest	1 307	2 158	1 213 301	223 310	363 410	1 199	271	30	984 045	3 360	185 782
Waals gewest	710	1 249	570 576	115 370	183 935	667	123	9	629 675	979	97 921
Brussels gewest	12	196	165 158	25 218	41 732	5	3	1	28 462	74	8 663

(1) De gegevens betreffende dit type van gebouw zijn reeds in de voorgaande kolommen opgenomen.

(2) Verbeterende cijfers.