

# INDUSTRIËLE STATISTIEKEN



**1976**

JULI - AUGUSTUS - SEPTEMBER,  
Nr. 7 - 8 - 9

**NATIONAAL INSTITUUT VOOR DE STATISTIEK**

KONINKRIJK BELGIË

MINISTERIE VAN ECONOMISCHE ZAKEN



# INDUSTRIËLE STATISTIEKEN

## 1976

**MAANDSCHRIFT :**

**JULI-AUGUSTUS-SEPTEMBER, Nr 7-8-9**

**Abonnement : België : 390 F per jaar**  
**Buitenland : 470 F per jaar**

**9<sup>de</sup> JAARGANG**

**Dit nummer : België : 45 F**  
**Buitenland : 55 F**

**Dit maandschrift is verkrijgbaar bij het NATIONAAL INSTITUUT VOOR DE STATISTIEK**  
**Leuvenseweg 44 - 1000 Brussel**  
**Rekening nr 000-2005886-23**

INHOUDSOPGAVEMAANDSTATISTIEKEN

I. <u>Indexcijfers van de nijverheidsproductie</u>	5	<u>JAARLIJKSE PRODUKTIESTATISTIEKEN</u>	71
A. Voortschrijdend gemiddelde van de indexcijfers van de twaalf laatste maanden	5	<u>Jaar 1975</u>	
B. Bruto-indexcijfers	8	Cementnijverheid	72
II. <u>Industriële productie in absolute cijfers</u>		<u>Jaar 1974</u>	
Steenkool- en ijzermijnen. Opvangen van mijngas	18	Fabricage van vleespreparaten en -conserven	75
Leveringen van Belgische steenkolen op de binnenlandse markt. Invoer en uitvoer van steenkolen	18	Cichoreïfabrieken	79
Winning van bouwsteen en andere niet metaalhoudende mineralen	19	Alcoholstokerijen en gistfabrieken	81
Voedingsnijverheid	20	Fabricage van papier en karton	84
Tabaksnijverheid	24	Katoenspinnerijen	88
Spinnerijen en diverse bedrijvigheid uit de textielnijverheid	24	Spinnerijen van harde vezels	92
Weverij	25	Watergebruik in de nijverheid	96
Breigoednijverheid	30	<u>Jaar 1973</u>	
Kleding- en confectienijverheid	32	Fabricage van vleespreparaten en -conserven	100
Schoenen- en pantoffelnijverheid	33	Alcoholstokerijen en gistfabrieken	104
Hout- en aanverwante nijverheid	34	Zeepnijverheid en nijverheid der synthetische wasmiddelen, onderhoudsprodukten, parfumerieën en schoonheidsprodukten	107
Papiernijverheid	35	Drukkerijen :	
Leder- en rubbernijverheid	36	A. Drukkers, brocheerders en inbindersbedrijf	113
Zeepnijverheid	36	B. Nijverheid van het drukken van dag- en weekbladen	117
Scheikundige nijverheid	37	Jaarstatistiek van de produktie, het vervoer en de distributie van elektriciteit	120
Nijverheid van de petroleumderivaten	38	Petroleumraffinaderijen	124
Steenkoolagglomeraat- en cokesfabrieken	39	Plastiekverwerkende nijverheid	127
Netto-productie, invoer en uitvoer van gas	40	Bouwnijverheid	132
Nijverheid van de niet-metaalhoudende mineralen	41	<u>Jaar 1972</u>	
IJzer- en staalnijverheid	42	Kleinijverheid	154
Non-ferrometalen	43	<u>STATISTIEKEN VAN DE TOEGESTANE EN BEGONNEN GEBOUWEN</u>	
Metaalverwerkende nijverheid	44	Nieuwe residentiële bouw	160
Plastiekverwerkende nijverheid	50	Nieuwe niet-residentiële bouw	160
Verzendingen van de metaalverwerkende nijverheid (driemaandelijke gegevens)	52	Nieuwe bouw van niet-woongebouwen naar ruimte-categorie	161
Elektriciteit	64	Nieuwe toegestane bouw - april, mei en juni 1976	162
Waterdistributie	64	Nieuwe begonnen bouw - april, mei en juni 1976	165
III. <u>Tewerkstelling</u>	65		

Opmerkingen betreffende de maandstatistieken en driemaandelijke statistieken :

- De cijfers van de produktie of de leveringen gepubliceerd voor de verschillende jaren zijn maandgemiddelden of driemaandelijke gemiddelden.
- De totalen kunnen soms lichtelijk verschillen met de som van de gedeeltelijke resultaten wegens afrondingen der cijfers.

Conventionele tekens

.. = gegevens ontbreken

- = 0 of minder dan de helft der gebezigde eenheid

(\*) = voorlopige cijfers

De komma (,) wordt gebruikt om de eenheden af te zonderen van de decimalen

Auteursrecht voorbehouden

Het reproduceren van de inhoud van deze publicatie is niet toegelaten, noch geheel, noch gedeeltelijk, noch in de oorspronkelijke, noch in bewerkte vorm, tenzij met schriftelijke machtiging vanwege het Nationaal Instituut voor de Statistiek.

Het gebruiken van de inhoud van deze publicatie als toelichtings of bewijsvoering in een artikel, een boekbespreking of een boek is toegestaan, mits de bron duidelijk en nauwkeurig wordt vermeld.



# **MAANDSTATISTIEKEN**



## I. INDEXCIJFERS VAN DE INDUSTRIELE PRODUCTIE (1970=100)

A. VOORTSCHRIJDEND GEMIDDELTE VAN DE INDEXCIJFERS VAN DE LAATSTE THAALF MAANDEN  
ALGEMENE INDEXCIJFERS EN INDEXCIJFERS NAAR DE BESTEMMING DER GOEDEREN

	INDEXCIJFERS NAAR DE BESTEMMING DER GOEDEREN							
	ALGEMEEN IN- DEXCIJFER VAN DE INDUSTRIE- LE PRODUCTIE (NIET INBEGRE- PEN DE BOUW- NIJVERHEID)	GRONDSTOFFEN EN INTERME- DIAIRE GOEDE- REN		NIET DUURZAME CONSUMPTIE- GOEDEREN	DUURZAME CONSUMPTIE- GOEDEREN	INVESTERINGSGOEDEREN		BOUWNIJVER- HEID
		NIET INBEGRE- PEN BOUWNIJ- VERHEID	BOUWNIJVER- HEID INBEGREPEN	BOUWNIJVER- HEID				
1970	100.0	100.0	100.0	100.0	100.0	100.0	100.0	100.0
1971	101.0	98.9	102.5	106.0	96.6	98.7	99.5	99.5
1972	109.4	106.2	108.7	115.7	104.5	100.8	99.0	99.0
1973	115.9	112.1	116.6	120.8	113.6	99.0	93.4	93.4
1974	120.7	119.6	120.2	123.6	123.4	106.6	99.5	99.5
1974								
OKT.	121.2	120.4	120.4	123.8	122.5	104.9	97.5	97.5
NOV.	121.6	120.7	120.6	124.0	123.7	105.9	98.3	98.3
DEC.	121.1	119.8	120.2	124.4	123.9	106.9	99.5	99.5
1975								
JAN.	120.0	118.6	120.0	123.1	123.4	106.3	99.3	99.3
FEB.	119.0	117.3	119.3	122.7	123.3	106.2	99.2	99.2
M.	118.3	116.1	118.8	122.4	123.5	105.9	98.7	98.7
APR.	116.8	114.2	118.2	121.4	122.9	105.5	98.5	98.5
MEI	115.8	112.9	117.2	120.4	123.0	105.4	98.4	98.4
JUNI	114.1	110.8	115.8	119.0	122.1	105.1	98.3	98.3
JULI	113.3	109.6	115.6	118.9	121.3	105.2	98.7	98.7
AUG.	112.0	107.8	115.2	118.5	121.3	104.8	98.3	98.3
SEPT.	110.7	106.3	114.1	117.7	120.4	104.5	98.4	98.4
OKT.	109.6	105.1	113.7	117.4	119.1	104.3	98.7	98.7
NOV.	109.0	104.3	113.3	117.2	118.7	104.1	98.7	98.7
DEC.	108.5	103.7	112.8	117.2	118.3	103.2	97.6	97.6
1976								
JAN.	108.5	103.7	112.3	117.5	118.6	102.6	96.5	96.5
FEB.	108.9	104.0	112.6	117.9	119.1	100.9	94.1	94.1
M.	109.0	104.2	112.5	118.1	119.1	100.9	94.1	94.1
APR.	110.5	105.7	112.7	119.6	120.6	101.7	94.5	94.5
MEI	111.2	106.6	112.4	120.5	121.6	101.9	94.4	94.4
JUNI	112.4	107.9	113.4	121.7	123.1	102.2	94.1	94.1
JULI	112.7	108.4	114.0	121.4	122.9	101.8	93.6	93.6

## INDEXCIJFERS PER BEDRIJFSTAK

	WINNING VAN STEEN- KOOL	VOEDINGS- NIJVER- HEID EN FABRICA- EN DRANKEN	TEXTIEL- NIJVER- HEID	FABRICA- GE VAN KLEDINGS- ART. EN SCHOENEN SE IN WEEFSELS GEMAAKTE ARTIK.	PAPIER EN KAR- TONNIJ- VERHEID	HOUT- NIJVER- HEID	SCHEIKUN- DIGE NIJVER- HEID EN RUBBER- NIJVER- HEID	NIJVER- HEID DER NIET METAAL- HOUDENDE MINERA- LEN	BASIS- METAL- LURGIE	METAAL- VERWER- KENDE NIJVER- HEID	ELEKTRI- CITEIT
		1970	100.0	100.0	100.0	100.0	100.0	100.0	100.0	100.0	100.0
1971	95.8	103.4	104.2	107.0	100.2	112.1	112.7	108.7	96.4	97.2	108.0
1972	92.2	107.0	106.3	117.8	106.6	134.6	121.9	101.7	107.3	102.5	123.7
1973	75.6	116.8	106.1	114.2	114.6	120.1	137.8	106.6	115.7	110.1	135.4
1974	65.8	121.7	100.7	116.4	122.8	163.8	142.8	108.7	122.1	119.0	141.5
1974											
OKT.	66.7	121.8	104.9	115.6	124.0	163.1	144.7	109.0	123.8	118.2	140.9
NOV.	66.2	121.7	103.1	116.3	124.3	163.6	144.3	109.2	123.7	119.3	142.2
DEC.	65.8	121.7	100.7	116.4	122.8	163.8	142.8	108.7	122.1	119.4	141.5
1975											
JAN.	65.3	122.2	98.7	116.8	121.4	162.8	140.9	108.1	120.2	119.0	141.2
FEB.	64.5	121.9	96.9	117.2	118.9	162.5	138.9	107.2	117.8	118.7	140.6
M.	63.8	121.4	95.1	117.7	117.1	161.6	137.0	106.0	115.7	118.8	140.5
APR.	63.7	120.9	93.2	117.1	114.8	160.3	134.6	104.0	112.1	118.1	140.0
MEI	62.6	120.2	91.3	116.2	112.9	158.9	131.9	103.3	109.8	118.0	139.4
JUNI	62.0	119.0	87.8	115.1	111.4	157.2	129.2	101.6	106.8	117.0	138.0
JULI	61.2	118.9	87.4	115.2	110.4	156.1	128.2	100.8	103.7	117.6	137.2
AUG.	60.7	119.1	86.5	114.9	108.7	154.6	126.7	99.4	99.4	116.4	135.8
SEPT.	60.0	118.5	85.5	113.7	106.4	153.5	124.7	98.4	96.4	115.5	134.1
OKT.	59.5	119.2	85.1	113.3	104.7	154.0	123.3	97.9	93.6	114.2	133.4
NOV.	59.0	120.1	85.7	112.0	103.9	154.4	122.0	96.9	91.0	113.5	134.5
DEC.	58.3	119.9	86.4	111.4	103.7	154.7	121.7	95.7	89.7	112.7	135.3
1976											
JAN.	57.6	118.6	87.3	111.1	103.7	155.3	122.2	94.8	88.2	113.1	137.5
FEB.	57.1	119.0	88.3	110.6	104.6	156.1	123.2	93.6	87.9	113.5	139.9
M.	57.2	119.4	89.6	109.4	105.5	157.4	123.9	93.6	87.6	113.3	140.1
APR.	56.7	119.3	90.9	110.3	106.9	159.9	125.5	94.8	89.6	114.8	142.0
MEI	56.8	118.5	92.4	110.9	107.6	162.0	125.8	95.5	89.8	115.7	144.6
JUNI	56.6	119.0	95.0	111.4	107.5	163.9	128.0	95.5	90.2	117.2	146.5
JULI	56.2	118.9	84.7	111.0	108.1	163.9	128.9	96.1	91.2	116.7	149.7

Indexcijfers van de industriële produktie  
 Gemiddelde van de laatste 12 maanden  
 1970 = 100

— Algemeen indexcijfer (exclus. bouwnijverheid)

..... Bouwnijverheid

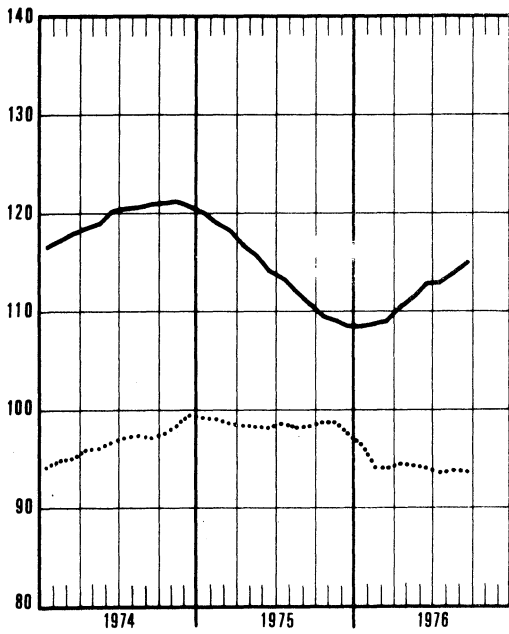

— Grondstoffen en intermediaire goederen

--- Investeringsgoederen (exclus. bouwnijverheid)

..... Investeringsgoederen (inclus. bouwnijverheid)

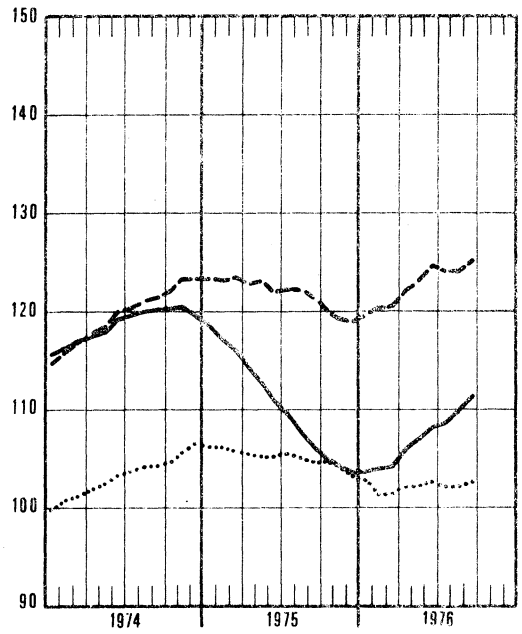

— Duurzame consumptiegoederen

..... Niet duurzame consumptiegoederen

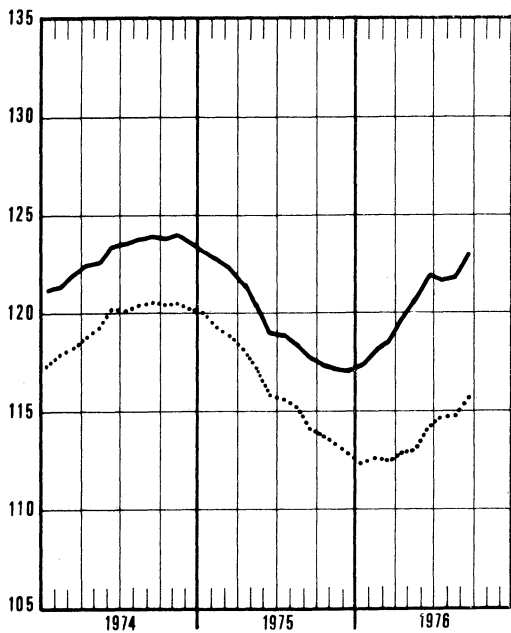

— Elektriciteit

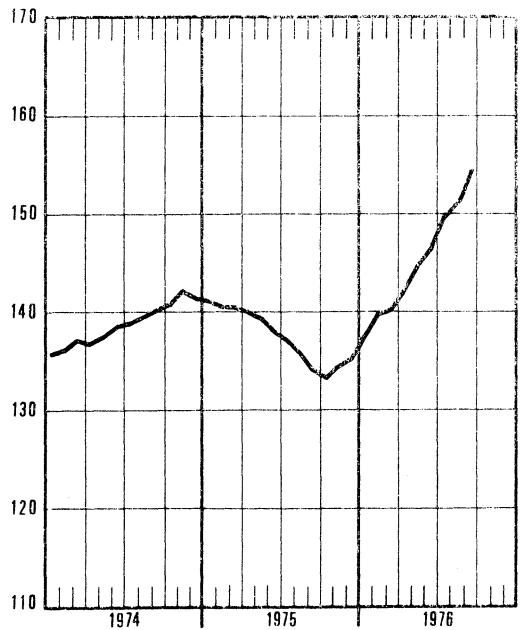

Indexcijfers van de industriële produktie  
 Gemiddelde van de laatste 12 maanden  
 1970 = 100

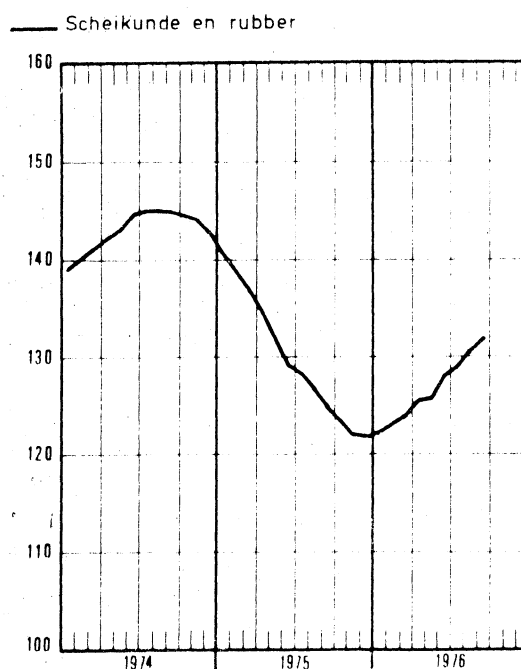
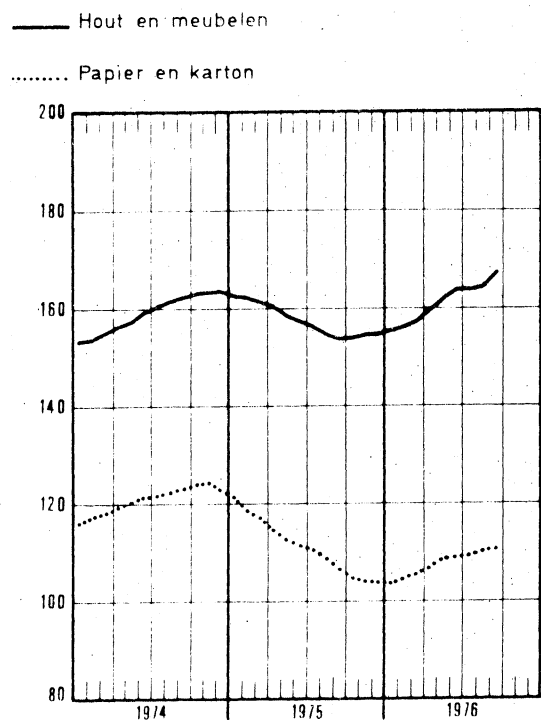
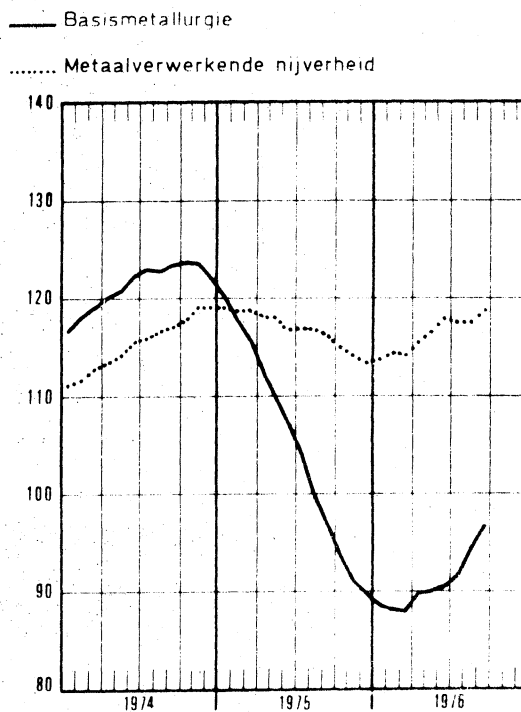
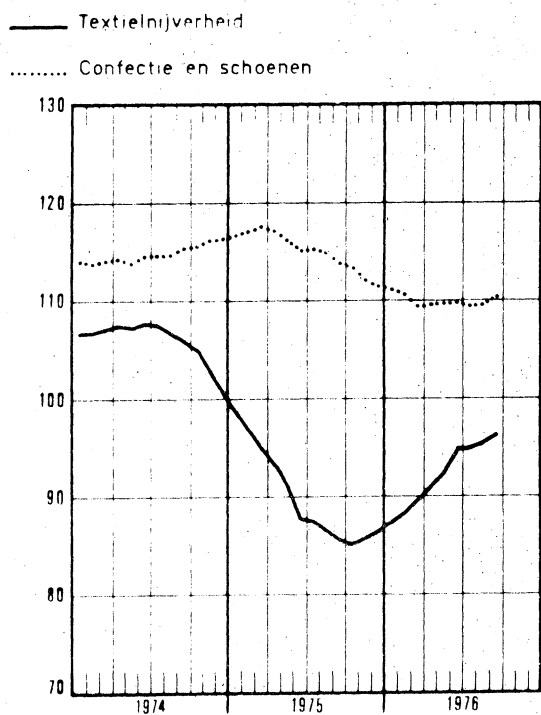

**BRUTO INDEXCIJFERS (1)**  
**ALGEMENE INDEXCIJFERS EN INDEXCIJFERS NAAR DE BESTEMMING DER GOEDEREN**

	ALGEMENE INDEXCIJFERS VAN DE INDUSTRIË			INDEXCIJFERS NAAR DE BESTEMMING DER GOEDEREN					
	NIET INBE- GREPEN DE HEID	BOUWNIJVER- HEID INBE- GREPEN	GRONDSTOF- FEN EN IN- TERMEDIAIRE GOEDEREN	NIET DUUR- ZAME CON- SUMPTIEGOE- DEREN	DUURZAME CONSUMPTIE- GOEDEREN	INVESTERINGSGOEDEREN			
						NIET INBE- GREPEN DE BOUWNIJVER- HEID	BOUWNIJVER- HEID INBE- GREPEN	BOUWNIJVER- HEID	
1970	100.0	100.0	100.0	100.0	100.0	100.0	100.0	100.0	100.0
1971	102.6	102.2	102.1	103.4	107.1	97.5	99.8	100.7	100.7
1972	108.9	107.2	108.4	108.3	115.3	104.0	100.5	98.9	98.9
1973	115.7	111.3	114.7	116.5	120.4	113.3	98.7	93.2	98.6
1974	120.0	115.9	118.7	119.4	122.6	122.5	105.6	93.2	98.6
1975									
1974									
OKT.	131.7	129.3	128.8	130.5	139.5	137.7	124.0	118.1	118.1
NOV.	117.4	113.4	115.7	116.3	116.7	127.0	105.7	96.8	96.8
DEC.	111.8	107.3	110.1	107.4	112.5	124.1	99.2	88.8	88.8
1975									
JAN.	115.8	111.6	112.5	120.1	118.3	123.7	102.1	93.9	93.9
FEB.	109.4	106.2	104.6	107.6	122.1	120.4	100.1	92.3	92.3
M.	113.0	109.1	108.7	110.2	126.8	121.9	100.4	92.2	92.2
APR.	114.0	114.2	107.5	121.0	126.2	122.7	114.9	112.4	112.4
MEI	103.2	102.5	100.2	105.3	105.1	111.6	101.4	97.8	97.8
JUNI	110.3	111.5	105.9	115.9	116.1	117.4	114.5	114.0	114.0
JULI	84.1	77.1	78.5	101.5	81.2	89	61	49.9	49.9
AUG.	93.3	95	86	107.6	103.2	108	100	96.7	96.7
SEPT.	114.3	116	108	117.1	133.6	127	120	117.1	117.1
OKT.	118	120	114	123.9	135.1	121	121	121.9	121.9
NOV.	109	107	106	112.4	114	123	104	96.4	96.4
DEC.	110	105	108	106.1	118	125	92	79.2	79.2
1976									
JAN.	112	105	109	109.6	117	122	90	77.1	77.1
FEB.	114	104	108	111	127	125	82	65.3	65.3
M.	130	125	123	123	148	139	116	105.9	105.9
APR.	126	123	122	118	137	136	119	111.6	111.6
MEI	115	113	114	106	121	128	109	101.2	101.2
JUNI	125	123	121	128	131	135	118	111.0	111.0
JULI	84	76	82	105	74	83	53	41.2	41.2

## EXTRACTIEVE NIJVERHEID

	ALGEMENE INDEXCIJFERS VAN DE EXTRACTIEVE NIJVERHEID		ANDERE EXTRACTIEVE INDUSTRIËN								KALK- STEEN EN NA- TUURLIJK CALCIUM- CARBON- NAAT
	STEEN- KOOL	ALGEMEEN INDEX- CIJFER	GROEVEN						LEISTEEN- GROEVEN		
			ALGEMEEN INDEX- CIJFER	PORFIER	HARD- STEEN	MARMER	ZAND- STEEN	ZAND- GROEVEN			
1970	100.0	100.0	100.0	100.0	100.0	100.0	100.0	100.0	100.0	100.0	100.0
1971	98.7	96.5	106.2	103.2	112.3	102.2	88.2	116.3	116.5	65.5	116.1
1972	94.9	91.9	108.8	102.1	107.7	88.8	84.4	124.8	130.6	77.7	130.4
1973	80.5	75.4	102.3	95.0	92.6	88.8	72.6	120.6	128.0	49.8	126.2
1974	74.6	65.4	109.9	106.0	73.4	113.2	73.5	129.4	149.4	38.7	121.9
1975	69.4	58.1	113.2	112.6	72.7	146.5	61.1	118.4	130.1	108.3	115.4
1976											
1974											
OKT.	85.3	71.9	135.2	135.1	97.6	149.7	82.0	171.0	180.1	25.0	135.5
NOV.	75.6	65.5	113.5	117.1	72.7	150.1	76.2	124.7	122.4	21.2	99.4
DEC.	67.4	62.2	88.7	87.1	31.4	118.0	70.9	75.6	98.6	81.7	93.0
1975											
JAN.	75.0	68.6	98.5	97.0	44.6	140.6	73.4	62.2	105.0	26.4	103.0
FEB.	68.5	62.9	88.9	83.2	25.2	112.6	67.5	69.7	121.3	129.1	106.3
M.	73.2	62.7	113.3	112.8	77.7	154.4	54.2	91.2	116.4	99.4	115.3
APR.	82.1	70.8	125.9	127.3	91.2	162.8	70.1	142.5	130.9	122.5	122.1
MEI	65.6	52.7	116.2	113.7	78.5	132.4	73.3	133.5	144.9	188.5	123.9
JUNI	72.2	57.4	130.8	128.7	94.3	143.2	68.7	162.1	167.8	307.7	137.6
JULI	46.2	40.0	70.0	61.2	44.6	69.7	27.3	78.0	73.8	174.0	96.8
AUG.	58.9	45.0	114.3	116.3	85.7	143.2	58.1	148.6	143.0	62.5	108.9
SEPT.	74.7	57.6	142.7	148.5	92.5	208.2	65.0	188.3	157.6	43.6	125.4
OKT.	82.3	65.3	149.4	153.7	100.2	208.4	68.1	157.4	175.4	55.3	136.8
NOV.	69.1	58.6	110.0	111.1	63.8	154.1	55.9	114.9	121.5	60.3	107.3
DEC.	64.5	55.8	97.8	96.9	74.5	127.6	52.2	72.2	103.7	27.8	100.8
1976											
JAN.	66.0	58.7	93.1	94.2	49.1	142.7	66.0	59.8	113.4	...	91.2
FEB.	63.4	59.1	77.5	77.0	54.3	107.1	46.3	42.0	101.2	...	79.2
M.	80.8	68.1	130.0	130.7	92.6	163.1	77.4	145.5	135.2	...	129.2
APR.	77.5	62.7	135.6	139.7	88.8	178.4	101.5	163.3	129.4	...	127.7
MEI	69.6	54.5	126								
JUNI	72	55.0	137								
JULI	39	34	56								

(1) DE INDEXCIJFERS ZONDER DECIMAAL ZIJN VOORLOPIG

## FABRIEKSNIJVERHEID

	VOEDINGSNIJVERHEID EN BEREIDING VAN DRANKEN												
	ALGEMEEN INDEX- DEFA- NIJVER- HEID	VOEDINGSNIJVERHEID								BEREIDING VAN DRANKEN			
		ALGE- MEEN IN- DEXCIJ- FER	ALGE- MEEN INDEX- CIJFER	JAM EN AANVER- WANTE BEDRIJ- VEN	MAALDE- RIJEN	SUIKER	PLANT- AARDIGE EN DIER- LIJKE OLIEN	MARGA- RINE	ALGE- MEEN INDEX- CIJFER	BROUWE- RIJEN	ALCOHOL	TABAK	
1970	100.0	100.0	100.0	100.0	100.0	100.0	100.0	100.0	100.0	100.0	100.0	100.0	
1971	102.8	104.5	105.6	103.9	97.8	130.8	106.9	104.6	101.9	101.8	103.0	97.2	
1972	109.7	107.3	105.0	111.1	95.5	111.0	110.0	110.8	102.6	102.3	106.5	108.0	
1973	117.9	116.7	119.4	156.2	107.8	123.4	125.2	108.1	110.9	110.4	117.6	119.1	
1974	122.9	121.0	126.0	147.5	110.3	93.3	163.1	113.7	110.6	109.5	121.8	124.8	
1975		119.4	124.6	126.4	97.3	121.5	156.6	108.9	108.8	108.5	111.6	124.6	
1974													
OKT.	134.5	129.5	140.2	106.8	102.0	129.6	171.6	124.3	107.4	103.0	155.1	148.5	
NOV.	120.0	121.1	131.5	101.1	102.6	349.3	174.9	115.6	99.6	99.1	105.4	120.5	
DEC.	114.6	114.1	126.7	95.6	91.6	366.0	146.0	118.4	87.8	83.9	130.9	108.0	
1975													
JAN.	118.4	122.8	126.0	100.0	98.9	179.2	182.3	127.5	116.0	115.3	122.8	136.8	
FEB.	112.1	104.3	105.5	118.6	95.3	27.9	160.3	102.1	101.6	99.6	122.7	126.2	
M.	115.5	106.1	110.9	120.4	103.2	35.1	143.2	110.2	96.2	92.9	133.2	125.6	
APR.	116.0	122.8	117.1	109.9	103.2	23.7	169.5	126.9	133.5	135.3	111.7	143.0	
MEI	105.6	109.3	109.4	57.1	92.3	17.3	154.1	95.6	108.5	113.4	51.5	116.4	
JUNI	112.7	120.9	122.9	153.5	109.0	20.2	166.0	99.5	116.5	117.7	100.7	141.0	
JULI	86.5	114.8	113.7	206.8	77.5	15.4	125.8	86.5	116.4	119.6	78.4	94.8	
AUG.	95	121.7	122.9	91.9	87.9	21.2	128.4	94.8	118.8	124.6	52.4	109.1	
SEPT.	117	123.5	130.5	162.3	100.4	25.0	139.1	113.6	109.4	106.9	136.9	128.2	
OKT.	125	139.3	155.0	126.4	98.4	300.0	165.1	123.0	107.9	105.9	129.5	144.9	
NOV.	112	130.8	149.3	129.8	96.2	507.7	165.9	102.6	93.9	88.6	152.4	110.6	
DEC.	113	116.8	131.3	140.7	104.8	284.8	179.2	124.6	87.7	82.3	146.9	118.3	
1976													
JAN.	115	102.7	108.4	95.9	101.0	5.7	215.8	102.7	91.1	88.9	115.5	126.1	
FEB.	117	108.1	111.0	110.2	95.4	49.1	210.0	106.7	101.7	98.1	142.5	122.9	
M.	133	125.7	130.8	121.3	109.1	44.3	223.5	121.4	115.2	112.3	147.9	139.4	
APR.	129	117	113		104.0	24.2	218.3	105.3	122.0	124.6	92.4	123.4	
MEI	118	104	96		93.7	22.8	179.0		120.8	119.1	138.6	120.9	
JUNI	128	127	123			23.9			133.7	133.3	137.3	136	
JULI	87	109										62	

	TEXTIELNIJVERHEID											
	ALGEMEEN INDEX- CIJFER	SPINNERIJEN EN WEVERIJEN									JUTE	
		SPINNERIJEN										
		ALGEMEEN INDEX- CIJFER	BEREI- DING VAN TEXTIEL- VEZELS	ALGEMEEN INDEX- CIJFER	FIJN SPINNE- RIJ (1)	KAARD- SPINNE- RIJ (1)	COCONS	KAARD- WOL	KAMWOL	VLAS EN HENNEP		
1970	100.0	100.0	100.0	100.0	100.0	100.0	100.0	100.0	100.0	100.0	100.0	100.0
1971	105.2	104.8	86.6	102.2	96.9	106.2	80.5	113.2	110.4	96.5	90.3	90.3
1972	106.0	106.3	78.6	98.5	95.3	97.2	81.2	126.4	102.8	86.9	83.2	83.2
1973	105.9	106.6	82.4	94.3	95.6	100.4	73.6	126.4	93.8	86.9	75.3	75.3
1974	100.8	102.1	74.9	89.3	91.1	105.9	66.2	115.0	89.5	92.5	66.3	66.3
1975	86.0	86.5	65.9	69.6	56.9	85.5	40.4	105.7	80.2	75.5	48.1	48.1
1974												
OKT.	107.2	106.4	70.4	92.6	94.3	110.5	78.8	117.3	93.0	107.7	64.4	64.4
NOV.	89.1	89.0	52.6	76.9	77.5	87.4	67.4	88.5	79.1	94.5	53.2	53.2
DEC.	85.9	87.6	45.6	72.9	83.4	87.7	67.7	86.8	68.2	86.5	44.9	44.9
1975												
JAN.	89.6	90.7	59.1	75.0	63.5	83.8	76.1	104.2	80.6	103.0	56.4	56.4
FEB.	89.6	90.0	59.8	73.5	67.9	93.4	67.1	99.4	79.3	85.0	49.9	49.9
M.	91.3	90.8	61.7	71.4	63.6	85.7	51.6	102.4	78.6	76.3	49.9	49.9
APR.	96.8	96.4	63.5	78.3	61.3	101.6	39.9	118.1	92.4	73.9	52.5	52.5
MEI	79.3	80.3	67.9	64.3	49.4	76.9	25.2	100.7	78.8	59.0	42.8	42.8
JUNI	79.8	75.9	71.8	63.1	51.1	78.4	29.0	102.1	68.6	77.2	48.9	48.9
JULI	61.4	64.3	42.4	46.4	90.2	114.3	16.6	56.9	47.7	64.9	33.5	33.5
AUG.	68.0	65.3	68.9	59.0	90.2	114.3	23.2	101.2	73.9	45.4	36.1	36.1
SEPT.	94.2	94.4	77.4	76.9	54.9	96.6	31.1	125.1	94.7	78.8	53.8	53.8
OKT.	102.6	104.2	88.1	81.1	58.9	105.3	34.3	125.5	100.9	82.3	56.1	56.1
NOV.	87.7	90.5	64.5	70.4	58.2	91.4	38.0	111.8	81.5	77.1	44.0	44.0
DEC.	91.7	95.2	65.3	76.6	64.3	98.5	53.1	120.4	85.7	82.6	53.0	53.0
1976												
JAN.	96.3	100.1	89.4	80.5	66.1	97.6	53.5	131.6	92.8	81.2	52.5	52.5
FEB.	101.7	105.4	97.0	83.0	73.2	101.0	61.3	132.5	90.7	87.4	51.1	51.1
M.	121.6	116.6	116.6	94.1	83.1	104.2	75.6	155.8	102.7	100.1	55.6	55.6
APR.	108		86.2		78.6	103.2	59.8			95.2	55.0	55.0
MEI	100		94.8		73.2	97.5					49.1	49.1
JUNI	111				93.4	103.3						
JULI	54											

(1) JULI EN AUGUSTUS : GEMIDDELDE VAN DE TWEE MAANDEN

## FABRIEKSNIJVERHEID (VERVOLG)

	TEXTIELNIJVERHEID (VERVOLG)						BREI- GOED- NIJVER- HEID	HARDE VE- ZELS SPIN- NERIJ EN TOUWSLA- GERIJ	FABRIKATIE VAN ARTIKELN NIET ELDERS GENOEMD
	SPINNERIJEN EN WEVERIJEN (VERVOLG)								
	WEVERIJEN								
	ALGEMEEN INDEX- CIJFER	WEEFSELS VAN KATOEN	WEEFSELS VAN VLAS	WEEFSELS VAN WOL	WEEFSELS VAN v. RAYONNE EN VEZELS	WEEFSELS VAN JUTE			
1970	100.0	100.0	100.0	100.0	100.0	100.0	100.0	100.0	100.0
1971	108.4	102.0	83.6	106.4	128.4	88.8	106.6	98.1	117.2
1972	115.1	105.0	96.8	112.1	147.5	78.3	103.4	105.0	132.2
1973	119.6	103.1	89.8	95.3	199.9	56.5	101.6	96.8	144.1
1974	115.4	96.3	87.7	78.0	221.1	43.8	95.0	95.2	123.8
1975	103.7	78.3	59.3	77.1	225.7	24.4	83.6	72.4	108.6
1974									
OKT.	120.2	101.3	93.5	84.3	219.9	45.9	107.5	111.5	133.4
NOV.	102.3	87.7	78.3	71.0	190.9	36.2	87.4	89.7	114.4
DEC.	106.7	96.0	78.0	72.5	198.7	30.4	78.2	93.0	99.6
1975									
JAN.	108.5	81.3	67.6	79.3	229.3	30.7	84.4	91.8	106.5
FEB.	109.4	83.5	60.4	83.9	228.4	29.5	86.9	92.3	107.6
M.	112.1	82.3	64.3	81.4	249.0	28.3	92.3	80.2	112.8
APR.	116.9	84.1	60.9	87.5	268.2	26.0	95.5	114.8	121.6
MEI	95.8	71.5	50.0	74.0	212.9	21.3	74.9	75.4	99.2
JUNI	85.3	67.3	49.5	57.1	188.6	23.7	89.5	109.5	122.1
JULI	83.8	67.3	40.7	65.0	173.1	16.4	49.2	65.6	114.5
AUG.	68.8	54.0	48.1	46.1	148.8	18.1	78.8	27.1	61.7
SEPT.	110.7	77.5	70.9	86.2	235.5	26.9	94.0	56.1	112.5
OKT.	126.2	97.6	72.5	94.2	273.7	26.2	97.9	52.6	131.4
NOV.	111.6	86.5	57.4	88.4	235.0	20.9	78.9	51.5	108.7
DEC.	115.7	87.2	68.7	81.7	264.7	24.6	80.8	52.9	105.6
1976									
JAN.	118.9	89.8	66.8	87.0	280.8	18.3	83.8	63.1	110.6
FEB.	127.4	94.7	71.6	91.0	313.5	20.8	88.7	83.7	113.8
M.	146.5	108.3	79.2	104.9	351.4	37.6	126.5	74.4	123.6
APR.							96.9	96.9	118.8
MEI							85.4		111.7

	VERVAARDIGING VAN KLEDINGSTUKKEN, KONFECTIE VAN DIVERSE ARTIKELN EN WEEFSELS, FABRIKATIE VAN SCHOENEN					HOUTNIJVER- HEID EN AANVERWANTE BEDRIJVEN	PAPIER- EN KARTONNIJVERHEID		
	ALGEMEEN INDEX- CIJFER	KLEDING- STUKKEN	ANDERE ARTIKELN IN WEEFSELS	SCHOENEN EN PANTOFFELS			ALGEMEEN INDEX- CIJFER	PRODUKTIE	VERWERKING
1970	100.0	100.0	100.0	100.0	100.0	100.0	100.0	100.0	100.0
1971	108.3	111.6	90.5	97.0	112.6	101.0	96.8	104.2	111.2
1972	117.6	124.6	81.2	91.5	134.0	106.3	100.1	111.2	120.1
1973	113.9	124.8	43.3	79.9	151.2	114.4	107.2	120.1	131.1
1974	115.4	130.4	44.1	63.0	162.1	122.2	111.2	131.1	119.0
1975	110.8	129.4	37.2	48.0	154.2	103.4	85.0	119.0	
1974									
OKT.	143.7	165.5	50.9	66.3	179.5	137.1	124.7	147.1	120.6
NOV.	107.7	122.6	40.6	55.1	145.0	115.0	108.0	120.6	104.6
DEC.	94.0	105.7	35.4	53.9	160.1	99.8	93.6	104.6	
1975									
JAN.	111.2	124.8	41.8	63.9	153.3	115.6	102.3	126.5	113.9
FEB.	126.6	147.6	36.7	58.0	157.9	97.9	79.1	113.9	120.5
M.	134.4	157.7	38.6	58.3	160.6	106.9	90.7	120.5	124.0
APR.	125.6	148.0	39.6	50.7	167.9	106.8	86.7	124.0	107.1
MEI	92.0	107.2	33.0	39.9	141.4	95.2	81.2	107.1	140.7
JUNI	107.1	123.2	37.0	52.4	166.5	116.9	89.5	140.7	79.6
JULI	71.5	84.0	34.4	25.6	98.7	72.2	63.5	79.6	111.7
AUG.	100.7	116.7	30.0	48.6	124.0	92.3	69.8	111.7	134.5
SEPT.	138.6	166.1	37.2	48.7	171.3	114.7	91.7	134.5	133.7
OKT.	138.4	165.9	40.0	47.6	185.9	114.1	91.4	133.7	116.7
NOV.	94.3	110.7	33.6	38.0	150.1	105.2	91.4	116.7	119.6
DEC.	90.4	102.5	44.8	44.0	171.3	102.2	81.8	119.6	
1976									
JAN.	102.8	120.1	31.8	45.6	154.7	111.5	99.8	120.7	116.9
FEB.	121.2	144.3	35.5	45.5	166.5	108.7	98.1	116.9	145.7
M.	138.7	166.8	38.8	47.3	199.7	130.3	111.8	145.7	135.1
APR.	121.7	146.9	38.2	37.7	190	119.3	100.6	135.1	127.1
MEI	103	121		35.9	172	116.6	103.6	127.1	143.0
JUNI	114			42.0	189	124.9	103.4	143.0	
JULI	63				95	76			



## FABRIEKSNIJVERHEID (VERVOLG)

	LEDERINDUSTRIE			SCHEIKUNDIGE NIJVERHEID EN RUBBERNIJVERHEID							
	ALGEMEEN INDEX- CIJFER	ZWAAR LEDER	LICHT LEDER	ALGEMEEN INDEX- CIJFER	SCHEIKUNDIGE NIJVERHEID				RUBBER- NIJVER- HEID		
					ALGEMEEN INDEX- CIJFER	BASIS- CHEMIE	PLASTIEK VERWER- KING	ZEEP		STIKSTOF	
1970	100.0	100.0	100.0	100.0	100.0	100.0	100.0	100.0	100.0	100.0	100.0
1971	106.9	96.1	107.9	109.4	108.8	106.0	126.8	108.9	104.5	116.3	116.3
1972	105.0	92.5	106.1	121.5	121.0	116.8	155.2	118.0	107.4	126.4	126.4
1973	84.3	95.3	92.9	137.5	137.7	131.3	204.9	131.1	101.3	132.9	132.9
1974	80.8	91.5	79.5	141.9	142.1	133.9	212.9	147.9	111.2	137.7	137.7
1975	71.5	92.5	69.5	121.5	118.2	110.7	187.1	132.1	96.1	169.1	169.1
1974											
OKT.	92.7	109.4	90.9	151.0	150.4	140.6	219.0	169.3	119.3	159.5	159.5
NOV.	79.9	92.8	78.4	132.0	131.9	126.6	181.3	131.1	118.0	132.1	132.1
DEC.	77.9	99.6	75.8	121.6	121.2	116.2	163.3	124.8	113.9	126.3	126.3
1975											
JAN.	81.3	112.1	78.5	131.0	127.7	122.0	181.4	140.1	114.8	179.4	179.4
FEB.	72.0	102.8	69.2	123.2	119.1	110.3	188.6	147.0	102.3	183.3	183.3
M.	71.5	97.3	69.2	125.7	121.8	118.1	180.5	137.8	98.9	184.4	184.4
APR.	78.5	104.1	76.1	129.7	125.0	119.0	193.7	139.9	96.3	198.4	198.4
MEI	74.9	111.5	71.7	113.8	110.4	107.3	165.8	121.4	72.1	165.4	165.4
JUNI	84.7	106.7	82.5	125.3	120.2	110.9	198.6	133.8	92.6	202.0	202.0
JULI	44.7	30.7	45.4	99.9	101.2	99.1	145.8	89.0	101.9	79.6	79.6
AUG.	63.0	84.6	61.1	107.8	105.2	99.5	167.3	117.1	96.6	146.8	146.8
SEPT.	86.7	104.1	84.9	125.4	120.9	111.4	207.8	153.8	69.4	194.0	194.0
OKT.	67.5	87.1	65.2	131.5	126.9	113.9	222.3	151.4	93.9	200.1	200.1
NOV.	63.0	74.3	61.8	118.6	117.1	105.0	197.4	132.1	102.2	141.3	141.3
DEC.	70.1	94.3	67.8	122.7	120.6	109.5	195.9	120.8	112.6	153.9	153.9
1976											
JAN.	83.7	107.7	81.4	133.2	131.0	121.8	199.1	133.7	111.7	156.1	156.1
FEB.	82.2	106.6	79.9	135.6	132.0	121.3	206.9	132.5	108.3	186.2	186.2
M.	85.2	115.0	82.4	148	130	114.1	239.5	151.1	123.9	189.6	189.6
APR.	87.7	120.5	84.7	143	145	128.0	229.5	164.3	125.9	174.0	174.0
MEI	76.1	104.2	73.6	122	122	111.6	228	146	80	158.8	158.8
JUNI	77.9	111.7	75.0	151	153	132	256	203	189	127	127
JULI	68			108							

	AFGELEIDE BEDRIJVEN V. DE STEEN- KOOL- EN PETROLEUMNIJVERHEID				NIJVERHEID VAN NIET METAALHOUDENDE MINERALEN							
	ALGE- MEEN INDEX- CIJFER	PETRO- LEUM RAFFI- NADE- RIJEN	STEEN- KOOL AGGLO- MERATEN	ONAFHAN- KELIJKE COKES- FABRIE- KEN	ALGE- MEEN INDEX- CIJFER	KLEI	GLAS			CEMENT	KERA- MISCHE PRO- DUKTEN	KALK, DO- LOMIET PLEIS- TER EN AGGL- ENZ.
							ALGE- MEEN INDEX- CIJFER	VLAK- GLAS	HOL- GLAS			
1970	100.0	100.0	100.0	100.0	100.0	100.0	100.0	100.0	100.0	100.0	100.0	100.0
1971	92.0	101.4	77.2	82.7	99.7	90.5	101.4	99.0	105.2	103.0	94.0	108.8
1972	86.6	121.1	67.1	27.8	101.4	85.6	105.2	103.9	106.8	105.4	91.4	116.9
1973	87.9	124.1	61.5	28.7	106.3	99.1	112.5	110.1	116.4	104.6	94.1	133.1
1974	80.7	101.3	56.3	...	108.0	99.4	108.7	98.3	127.5	110.9	99.7	143.7
1975	67.4	95.0	36.3	...	95.0	100.0	88.8	73.2	120.2	102.2	86.5	125.7
1974												
OKT.	88.3	118.9	51.4	...	116.3	110.7	106.4	91.9	132.8	127.6	115.6	154.1
NOV.	86.5	118.3	49.1	...	104.1	96.2	107.1	92.2	135.1	102.5	97.9	143.0
DEC.	87.4	118.8	42.3	...	97.4	89.3	108.2	91.7	138.3	87.7	91.7	128.2
1975												
JAN.	73.2	88.7	51.2	...	96.8	94.2	97.8	82.8	127.9	82.7	99.7	146.0
FEB.	68.4	87.5	48.4	...	91.7	89.5	88.8	81.0	102.6	90.8	96.3	141.1
M.	59.2	71.0	34.7	...	100.5	98.1	89.1	77.7	111.3	114.6	97.8	137.1
APR.	56.6	68.0	42.0	...	97.5	104.2	90.2	74.3	122.4	101.0	101.2	130.9
MEI	71.6	101.7	35.1	...	99.7	93.2	93.9	74.8	133.4	110.9	91.4	125.0
JUNI	72.1	107.6	36.2	...	103.7	114.0	84.6	66.1	122.8	126.1	94.2	130.8
JULI	65.6	99.4	9.3	...	75.6	83.2	73.0	57.4	105.3	82.4	56.0	89.8
AUG.	62.9	89.5	27.8	...	85.2	95.4	71.1	53.0	109.3	104.1	73.1	92.5
SEPT.	62.5	94.5	27.3	...	103.8	110.4	91.9	75.6	124.6	121.0	87.4	130.8
OKT.	68.2	102.2	43.9	...	108.0	131.3	99.2	80.6	137.1	117.0	86.8	136.8
NOV.	75.6	118.4	42.4	...	94.1	93.8	93.5	76.1	128.9	99.6	76.0	124.0
DEC.	72.1	111.1	34.6	...	86.5	91.9	92.6	79.9	117.4	76.6	79.6	123.7
1976												
JAN.	66.2	93.9	34.8	...	83.3	81.6	87.6	71.6	120.2	75.0	83.9	112.4
FEB.	46.2	63.1	28.6	...	78.2	61.0	92.2	78.5	117.1	60.1	81.8	118.2
M.	9.6	6.0	24.6	...	112.1	80.2	116.9	108.1	121.3	117.1	97.7	139.3
APR.	53.7	79.1	24.1	...	114.7	87.8	116.2	104.7	129.2	125.9	89.8	136.9
MEI	77.4	117.2	21.3	...	110	95.4				133.9	82.7	127.2
JUNI	78	102	24.5	...	105					128.8		
JULI		97		...	80							

## FABRIEKSNIJVERHEID (VERVOLG)

	BASIS - METAALNIJVERHEID								
	ALGEMEEN INDEX- CIJFER	IJZERNIJVERHEID				VORMSTAALGIETERIJEN, IJZERGIERIJEN, DRAAD EN METAALTREKKERIJ, KOUDWALSERIJ			
		ALGEMEEN INDEXCIJ- FER	GIET- IJZER	RUW- STAAL	AFGENERKTE PRODUKTEN	ALGEMEEN INDEXCIJ- FER	VORMSTAAL- GIETE- RIJEN	IJZERGIE- TERIJEN	DRAAD- EN METAALTREK- KOUWAL- SERIJ
1970	100.0	100.0	100.0	100.0	100.0	100.0	100.0	100.0	100.0
1971	96.8	98.1	95.4	98.8	99.4	92.3	94.2	86.3	94.6
1972	107.2	113.1	108.7	115.6	114.8	91.6	88.4	83.6	96.2
1973	115.6	121.8	116.9	123.6	124.9	95.7	79.1	85.5	105.3
1974	121.6	126.6	120.3	129.2	129.9	106.5	89.0	96.8	115.9
1975	89.9	88.2	83.7	92.1	89.4	82.3	92.8	74.9	80.3
1974									
OKT.	126.9	130.1	119.6	131.1	135.1	117.3	102.5	105.9	126.4
NOV.	114.9	117.9	113.0	124.0	118.3	106.6	108.7	99.8	106.9
DEC.	105.5	104.7	102.3	108.2	104.8	105.3	90.7	104.0	109.1
1975									
JAN.	109.0	112.2	113.2	122.9	103.0	98.6	90.0	100.8	98.6
FEB.	98.7	99.3	100.7	109.4	92.0	91.2	86.7	89.7	91.7
M.	100.6	100.4	104.9	114.0	88.9	91.0	91.8	91.8	88.2
APR.	92.9	87.1	83.4	95.1	85.2	90.3	96.7	86.9	87.5
MEI	95.8	97.2	95.5	102.2	95.3	81.6	81.7	75.8	82.6
JUNI	97.2	100.8	97.0	105.6	100.9	71.3	87.5	73.4	62.6
JULI	65.9	63.3	60.6	66.9	63.4	56.8	62.8	41.8	61.0
AUG.	56.2	42.7	33.7	39.3	51.6	74.2	99.4	66.2	67.0
SEPT	87.1	81.9	76.4	85.9	83.9	88.5	105.4	81.4	83.8
OKT.	91.0	88.2	79.8	88.1	96.6	85.5	105.6	72.2	82.9
NOV.	84.5	82.5	77.2	84.9	85.3	78.5	102.3	59.7	77.3
DEC.	92.7	91.8	83.1	91.5	98.6	81.2	106.1	59.6	80.9
1976									
JAN.	93	92.0	85.4	93.1	96.6	88	112	70	89
FEB.	91	88.2	79.3	85.2	97.1	87	104	67	90
M.	108	106.5	97.8	104.8	114.3	98	113	76	102
APR.	112		107.0	112.8		96	104	70	104
MEI	100		95.4	98.7		89	94	68	96
JUNI	103		90.7	96.2		91	94	71	100
JULI	76								

	BASIS-METAALNIJVERHEID (VERVOLG)								
	ALGEMEEN INDEXCIJ- FER	NIJVERHEID VAN DE NON-FERRO METALEN					HALF- PRODUKTEN	COKES FABRIEKEN AFHANKE- LIJK VAN DE METAAL- INDUSTRIE	
		RUWE PRODUKTEN							
	ALGEMEEN INDEXCIJFER	KOPER	ZINK	LOOD	TIN				
1970	100.0	100.0	100.0	100.0	100.0	100.0	100.0	100.0	
1971	97.5	92.4	92.7	85.7	90.0	111.5	103.5	98.9	
1972	102.5	96.0	93.1	106.7	99.1	98.6	110.9	121.5	
1973	112.2	107.8	105.9	117.2	106.0	96.1	119.1	131.1	
1974	116.6	112.9	112.9	121.8	103.8	75.5	123.4	135.0	
1975	105.4	102.6	102.1	95.1	109.0	93.7	110.8	96.5	
1974									
OKT.	121.0	109.3	108.3	138.1	73.2	81.4	138.7	135.0	
NOV.	107.7	109.8	109.1	139.5	73.8	75.8	106.6	128.5	
DEC.	102.0	99.8	96.1	125.5	103.7	74.1	106.6	127.0	
1975									
JAN.	105.4	105.9	103.3	120.0	112.1	78.0	106.7	123.3	
FEB.	103.7	102.1	98.6	111.3	117.8	84.5	107.5	109.6	
M.	110.1	111.5	109.7	112.2	120.7	97.5	110.2	121.5	
APR.	118.0	111.4	110.2	103.2	127.2	99.7	128.5	110.4	
MEI	107.0	111.3	111.2	97.7	128.9	91.8	103.4	105.4	
JUNI	116.5	109.1	110.9	89.2	122.1	82.8	128.0	101.0	
JULI	88.7	97.1	97.8	83.7	104.2	83.2	79.6	71.3	
AUG.	87.6	93.1	94.3	81.8	85.2	89.1	81.9	65.3	
SEPT	105.9	91.6	91.8	82.3	85.1	95.4	126.1	88.2	
OKT.	110.2	99.0	100.2	83.8	91.2	101.2	126.5	86.5	
NOV.	100.5	103.3	103.2	86.4	107.4	111.9	98.7	84.0	
DEC.	111.5	96.3	94.0	89.5	105.9	108.7	132.8	90.7	
1976									
JAN.	103.2	94.5	92.9	93.7	81.4	102.3	114.0	95.7	
FEB.	115.6	98.3	95.7	93.7	78.5	95.2	134.6	95.3	
M.	124.4	105.1	107.5	93.3	90.8	105.2	145.5	107.4	
APR.	123.7	111.9	113.9	92.1	128.0	110.5	137.9	114.1	
MEI	132.6	120.2	124.8	94.0	132.3	115.6	147.5	118.5	

## FABRIEKSNIJVERHEID (VERVOLG)

	METAALVERWERKENDE NIJVERHEID													
	ALGE-MEEN INDEX-CIJFER							CONSTRUCTIE VAN MACHINES MET UITZONDERING VAN ELEKTRISCHE MACHINES						
	PRODUKTIE VAN WERKEN UIT METAAL, MET UIZONDERING VAN MACHINES EN TRANSPORTMATERIEEL							CONSTRUCTIE VAN MACHINES MET UITZONDERING VAN ELEKTRISCHE MACHINES						
	ALGE-MEEN INDEX-CIJFER	SMEE-DWERK, WARM, EN DIEP TREKWERK	PLAAT-BEWERKING ENZ.	TOEBE-HOREN V. BOUW BEDRYF ENZ.	BRUG-GEN, VAK-WERK, ENZ.	WAPENS EN MUNI-TIE	ALGE-MEEN INDEX-CIJFER	DRIJF-KRACHT MACHI-NES ENZ.	WERK-TUIG- MACHI-NES ENZ.	DIV. MECHA-NIEK- CONSTR.	HEF-EN- WEEG- TOEST. ENZ.	TOEST. IV. DI- NIVER- IJVER- HEDEN	TEXTIEL MACHI-NES EN TOEBE-HOREN	
1970	100.0	100.0	100.0	100.0	100.0	100.0	100.0	100.0	100.0	100.0	100.0	100.0	100.0	100.0
1971	98.2	96.6	94.2	97.7	90.5	105.3	98.5	94.6	99.5	106.9	104.6	92.0	86.6	98.1
1972	102.5	93.8	97.6	99.7	92.7	97.2	80.0	99.9	108.0	108.7	104.8	99.3	99.4	79.0
1973	109.8	99.8	115.3	111.7	102.2	102.7	68.2	112.0	122.8	109.4	119.2	112.6	108.1	101.4
1974	118.1	111.9	133.3	123.1	99.0	106.5	108.2	123.3	132.9	118.7	132.4	132.4	114.4	114.5
1975			111.6								127.5			
1974														
OKT.	132.5	126.5	150.7	128.2	105.6	121.9	142.7	135.4	144.5	130.6	149.8	142.3	123.2	133.0
NOV.	121.9	116.4	125.6	115.9	101.6	110.6	132.1	126.3	136.6	116.2	137.0	142.0	116.0	115.5
DEC.	119.4	116.8	117.6	113.0	102.6	109.5	138.6	127.5	128.8	118.9	137.6	139.7	123.3	115.8
1975														
JAN.	118.9	113.5	121.4	116.3	96.8	104.1	142.2	125.3	119.7	115.1	135.4	139.0	123.4	116.3
FEB.	114.7	107.4	111.0	108.7	93.5	107.0	123.3	121.3	116.3	111.9	130.7	139.4	117.8	109.9
M.	118.2	120.1	117.4	110.1	114.8	103.4	154.3	124.2	121.5	109.3	134.8	140.2	124.7	106.7
APR.	117.5	112.8	120.0	108.9	92.8	105.9	157.9	124.7	124.7	110.9	134.7	143.5	123.2	104.4
MEI	106.7	102.6	113.0	100.0	84.2	101.3	134.7	114.5	115.4	101.0	125.9	134.1	110.4	97.9
JUNI	111.1	110.7	103.3	106.2	92.1	111.6	149.1	122.9	124.4	111.3	127.8	140.5	122.8	102.6
JULI	87.3	84.8	65.2	85.6	74.6	92.4	94.7	97.7	105.0	89.7	96.0	109.8	96.9	82.4
AUG.	103	108.4	104.0	101.2	91.5	103.1	154.5	104	121.7	104.6	122.1	124	108.6	92.5
SEPT	122	123.3	126.1	111.4	103.5	112.3	186.5	127	123	114.3	138.0	146	128.2	109.7
OKT.	129	124.4	133.3	112.9	104.2	114.3	183.5	133	136	115.6	138.1	153	133.7	109.5
NOV.	114	113	112.9	102.0	91.1	124	158.9	120	116	97	117.8	136	122.8	118
DEC.	115	112	111.3	99	90	114	157	123	118	99	127.2	140	138	99
1976														
JAN.	118	119	118.9	100	93	127	172	124	142	110	120.7	144	116	111
*FEB.	120	114	92	96	89	115	168	127	135	107	115	144	135	111
*M.	132	123	103	106	103	117	171	146	194	125	136	116	162	113
*APR.	131	129	100	105	104	126	191	140	142	145	131	152	138	132
*MEI	122	117	90	94	95	109	178	133	139	148	121	150	125	130
*JUNI	129	125	102	107	100	116	183	138	142	152	127	146	137	125
JULI	77	66												

## METAALVERWERKENDE NIJVERHEID (VERVOLG)

	METAALVERWERKENDE NIJVERHEID (VERVOLG)												
	ELEKTRISCHE CONSTRUCTIE				CONSTRUCTIE VAN TRANSPORTMATERIEEL				MEET- LABORATORIUM	ELEK- TRI- CITEIT	WATER- DISTRI- BUTIE		
	ALGE-MEEN INDEX-CIJFER	ROTE-RENDE EN STA-TISCHE MACH.	APPAR. VOOR DE NIJ- V. EN HUIS- GE- BRUIK	ANDERE PRO- DUKTEN	ALGE-MEEN INDEX-CIJFER	SCHEEPS- BOUW	MOTOR- VOER- TUIGEN RIJWIE- LEN, ENZ	SPOOR- EN TRAM- WEGMA- TERIEEL	VLIEG- TUIG- INDU- STRIE	TOE- STELLEN ENZ.			
1970	100.0	100.0	100.0	100.0	100.0	100.0	100.0	100.0	100.0	100.0	100.0	100.0	100.0
1971	96.9	87.5	95.3	98.7	109.7	89.3	113.7	105.5	134.5	89.8	109.1	105.5	
1972	105.4	86.6	103.9	108.6	121.8	111.1	116.4	119.9	215.2	86.0	123.2	109.1	
1973	115.2	82.0	65.4	129.7	124.1	127.0	121.2	108.6	157.2	89.5	135.1	116.0	
1974	128.0	86.4	73.6	144.7	115.5	141.6	105.7	118.0	141.1	98.7	140.8	118.7	
1975							115.4				134.6	121.3	
1974													
OKT.	144.9	96.9	84.2	163.8	130.4	168.9	115.3	143.5	176.1	116.3	160.2	122.8	
NOV.	135.0	98.3	78.6	151.0	116.8	147.1	103.1	132.5	167.9	103.3	149.4	115.0	
DEC.	127.4	91.2	69.5	144.2	111.4	142.6	97.6	129.6	159.4	98.9	145.9	110.0	
1975													
JAN.	126.5	84.5	67.6	144.6	121.3	145.1	110.8	117.5	174.5	99.8	147.1	126.2	
FEB.	124.2	89.2	63.9	141.5	118.2	147.8	107.3	110.9	166.4	98.1	132.9	115.9	
M.	120.4	87.3	61.6	137.2	121.4	140.2	112.6	109.6	175.1	92.7	141.9	116.2	
APR.	118.4	84.9	67.5	133.0	129.0	160.7	117.9	113.9	182.6	94.5	134.7	118.5	
MEI	108.5	87.4	57.7	121.3	115.2	138.8	113.2	102.3	169.6	85.0	119.4	120.5	
JUNI	112.4	96.5	67.4	122.0	118.6	137.5	61.5	106.0	162.7	88.3	123.2	124.2	
JULI	87.8	68.2	51.8	96.9	94.8	109.9	89.7	80.6	110.6	68.4	104.5	118.9	
AUG.	112.0	85.5	69.7	123.0	96	105	103.8	119	135	91.4	109.7	128.1	
SEPT	126.1	90.2	73.1	141.2	126	135	134.0	132	135	90.4	126.6	123.4	
OKT.	95.5	68.7	52.8	107.7	126	134	136.5	143	136	114	152.6	125.6	
NOV.	131				109	120	125.1	111	121	94	159.8	118.7	
DEC.	129				115	127	133.1	111	110	94	162.6	119.2	
1976													
JAN.	119				125	134	123	119	92	93	167.4	125.2	
*FEB.	127				127	130	123	123	130	114	160.3	121.1	
*M.	133				146	151	142	130	157	116	164.1	128.2	
*APR.	131				142	157	136	124	160	97	151.7	128.0	
*MEI	127				130	133	126	109	138	86	152.9	136	
*JUNI	132				143	143	123	119	138	83	146.0	140	
JULI	73				100					139	132		

### Bruto indexcijfers van de industriële productie

1970 = 100      ..... 1974      - - - - 1975      ——— 1976

Algemeen indexcijfer (exclus. bouwnijverheid)

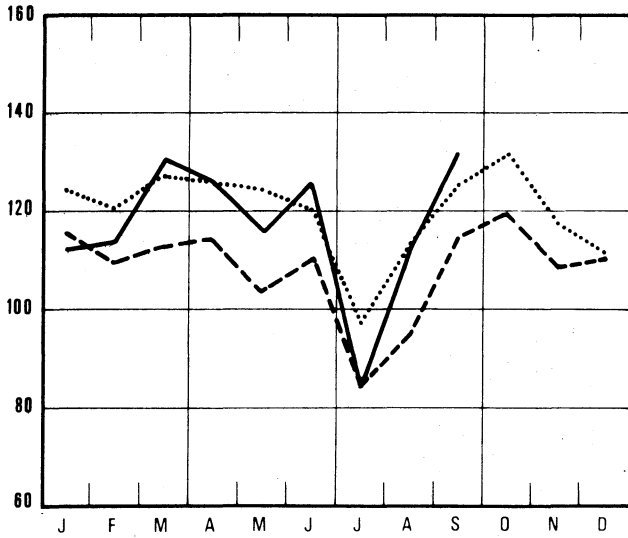

Grondstoffen en intermediaire goederen

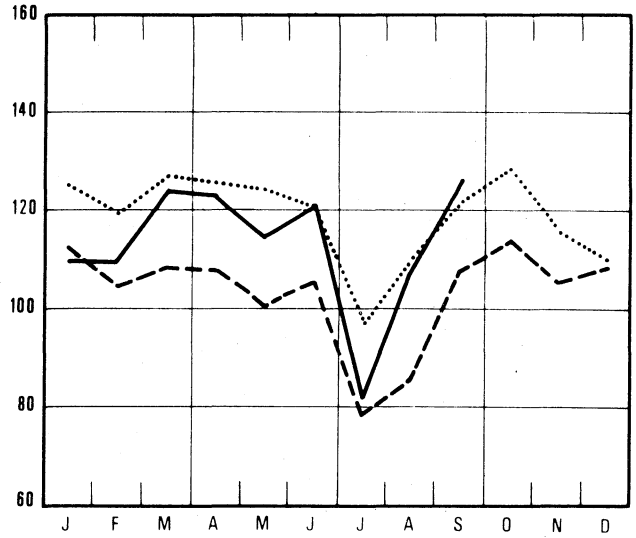

Algemeen indexcijfer (inclus. bouwnijverheid)

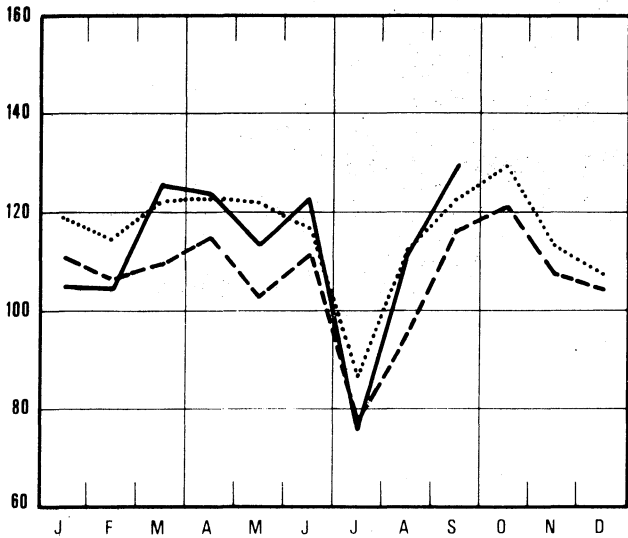

Niet duurzame consumptiegoederen

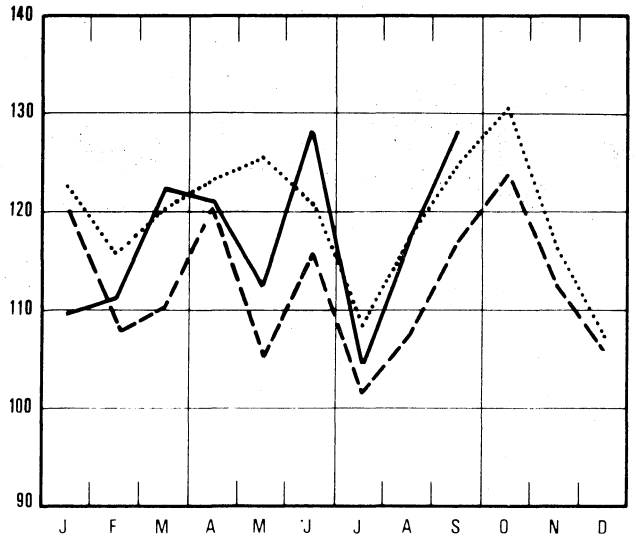

Bouwnijverheid

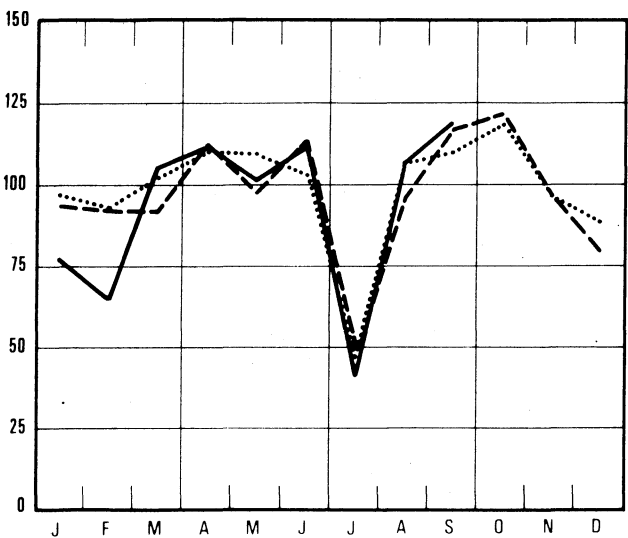

Duurzame consumptiegoederen

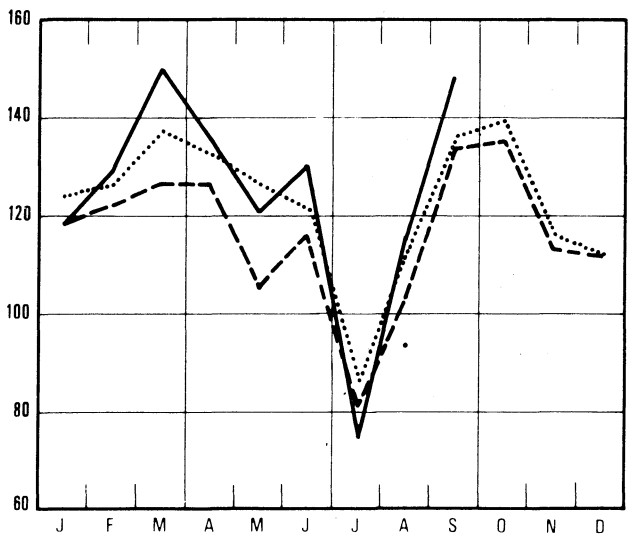

### Bruto indexcijfers van de industriële productie

1970 = 100    ..... 1974    - - - - 1975    ——— 1976

Investeringsgoederen (exclus. bouwnijverheid)

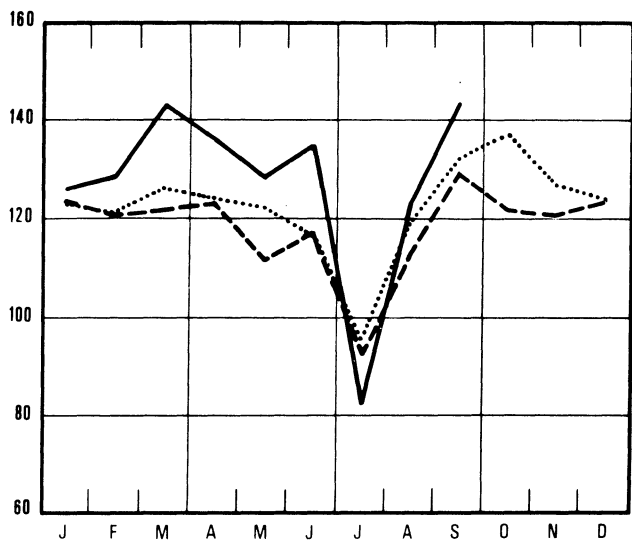

Voeding en dranken

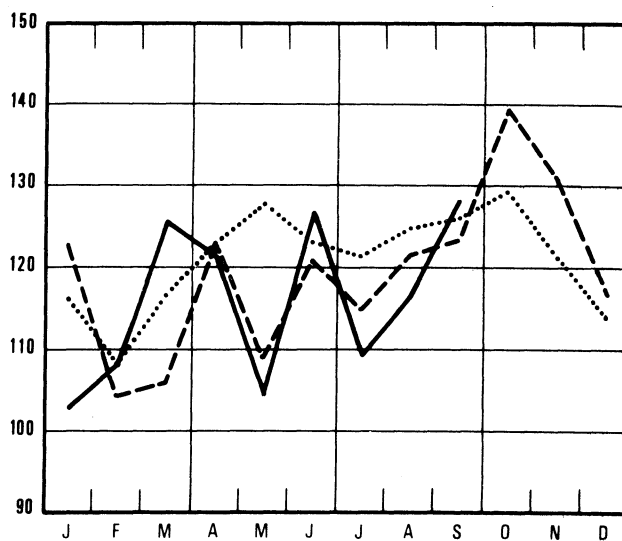

Investeringsgoederen (inclus. bouwnijverheid)

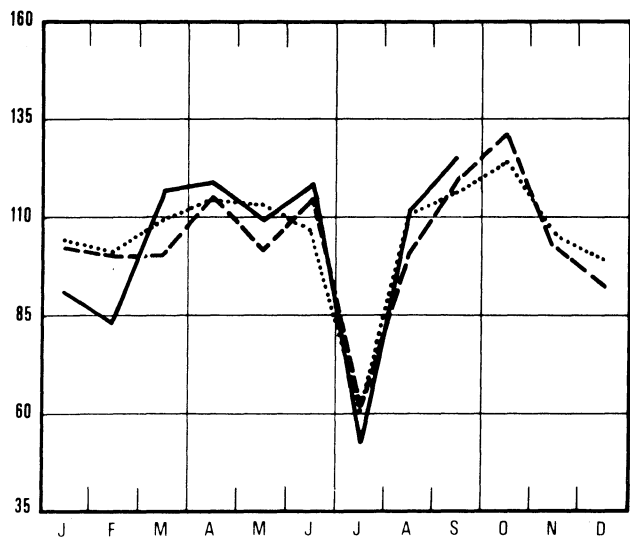

Textielnijverheid

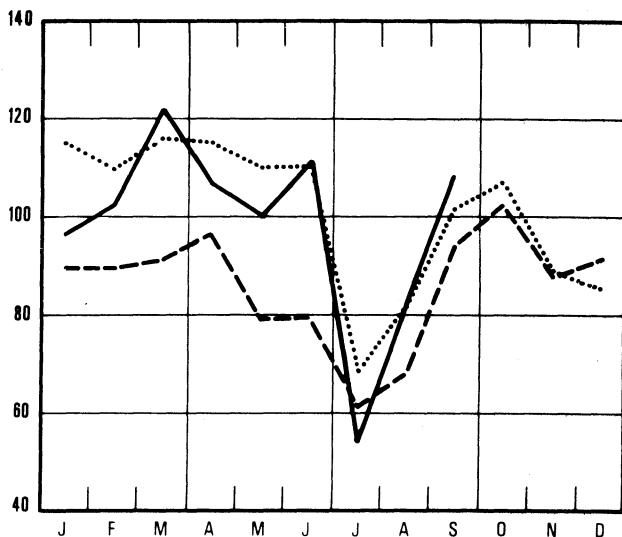

Winning van steenkool

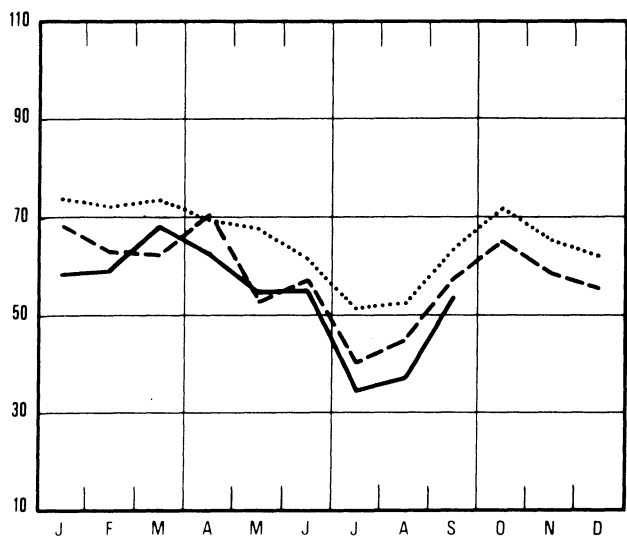

Confectie en schoenen

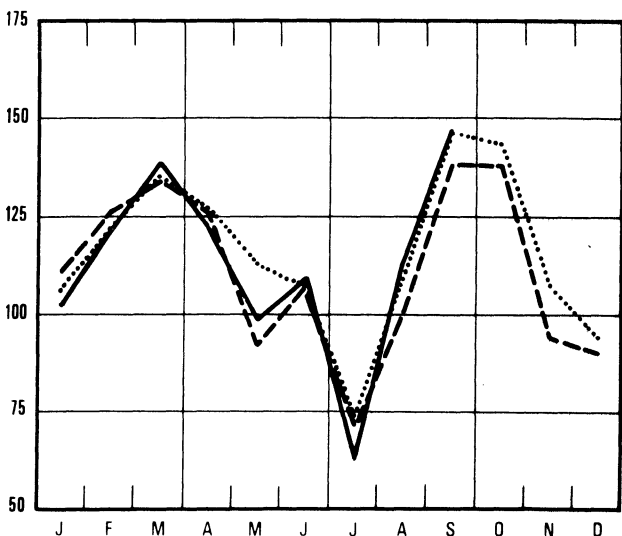

### Bruto indexcijfers van de industriële productie

1970 = 100    ..... 1974    - - - - 1975    ——— 1976

Fabricage van werken uit metaal

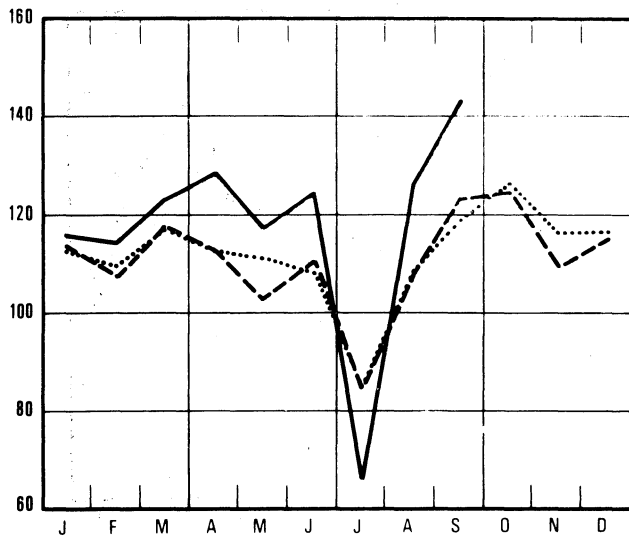

Metaalverwerkende nijverheid

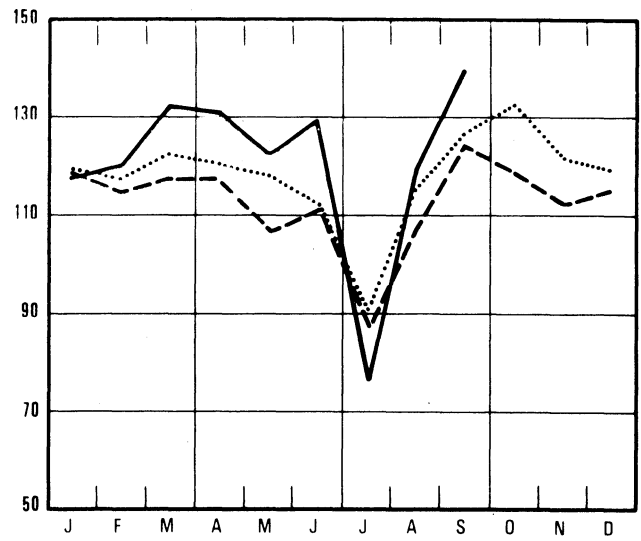

Niet - metaalhoudende mineralen

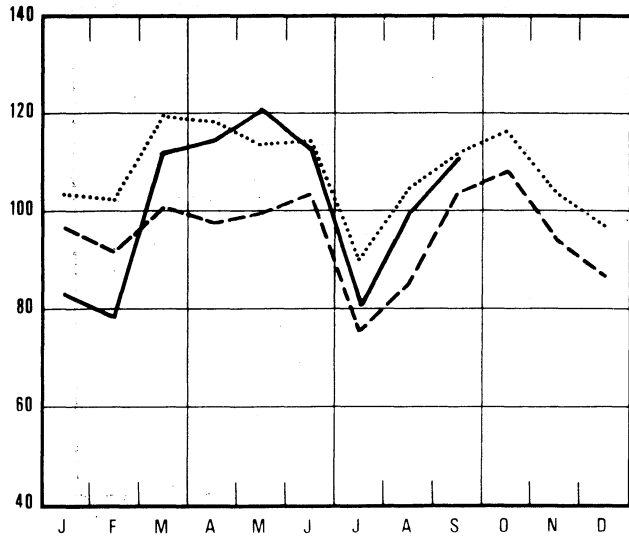

Const. van niet - elektrische machines : fijn - mechaniekbouw

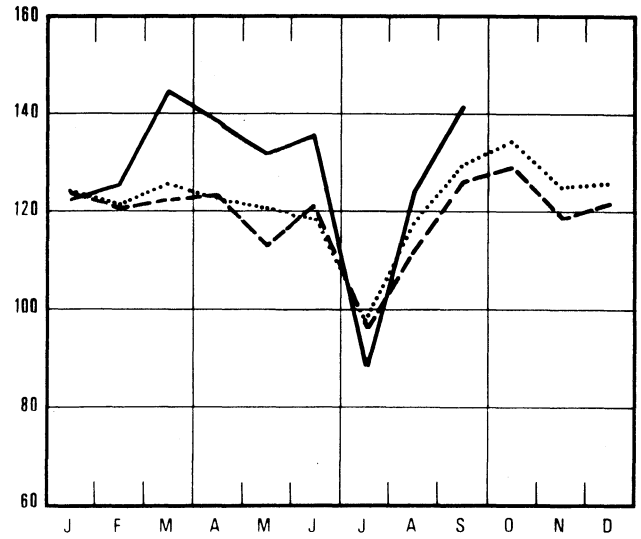

Basismetallurgie

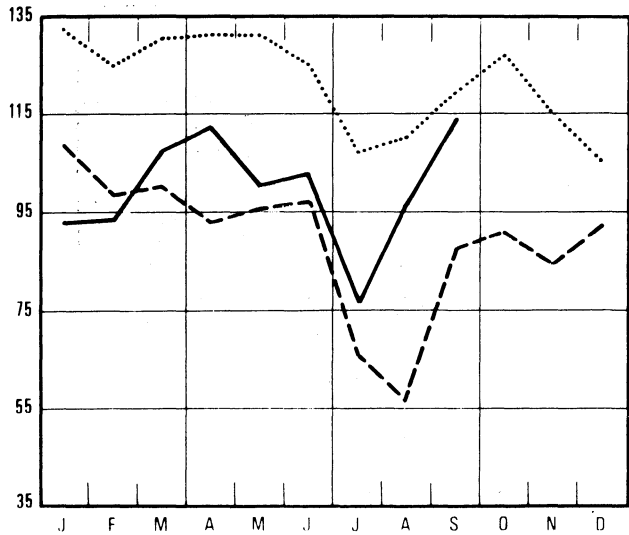

Constructie van elektrische machines

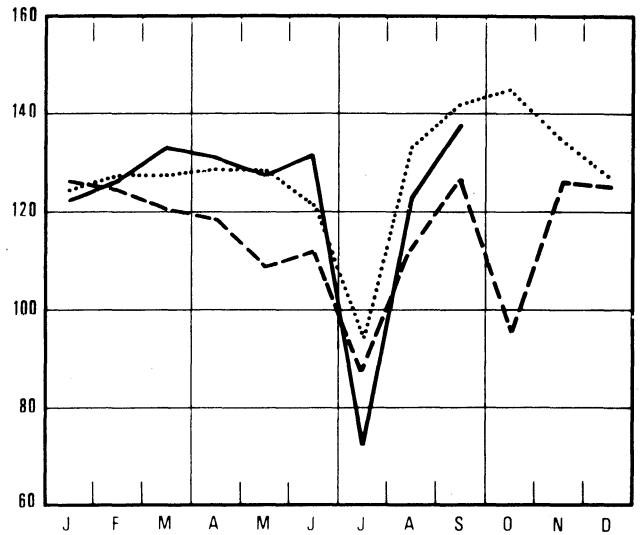

# Bruto indexcijfers van de industriële productie

17.-

1970 = 100    ..... 1974    - - - - 1975    ——— 1976

Papier en karton nijverheid

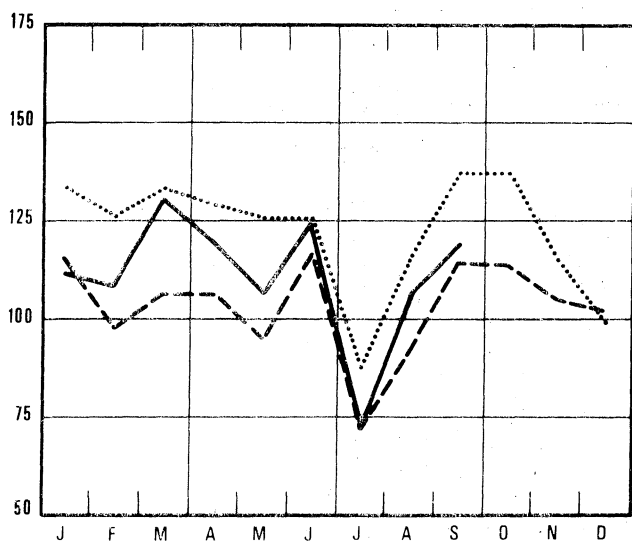

Afgeleide bedrijven van de steenkool- en petroleumnijverheid

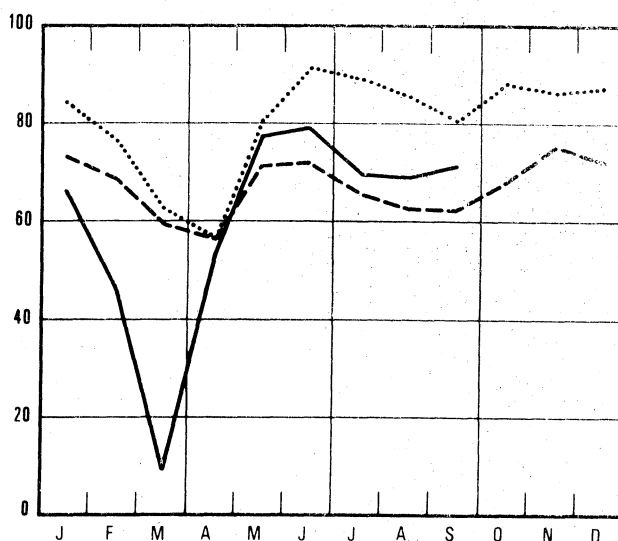

Hout en meubelen nijverheid

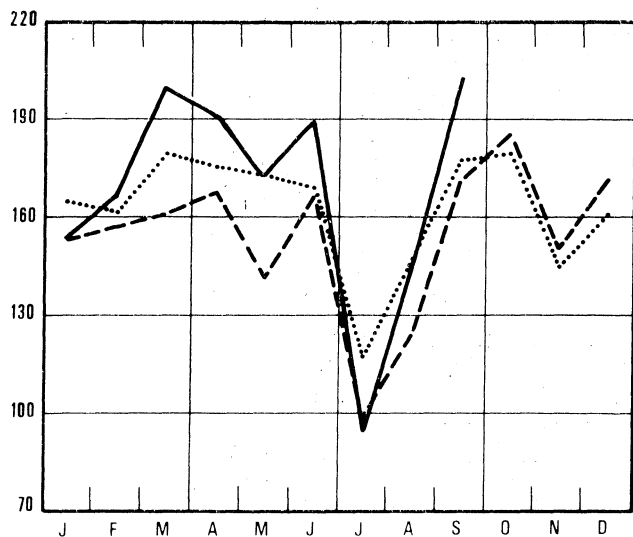

Constructie van transportmaterieel

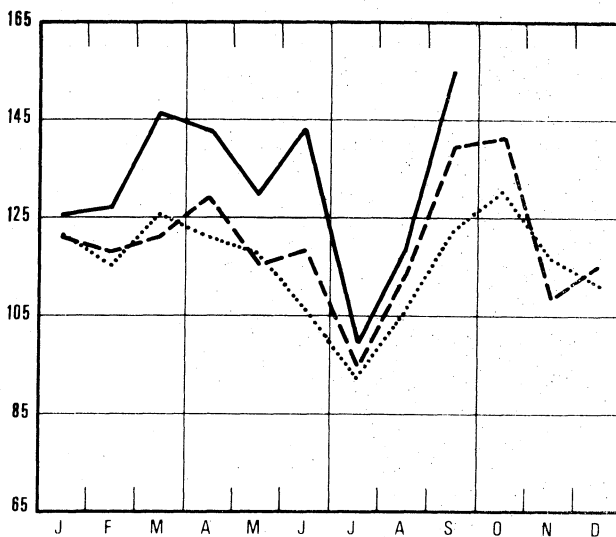

Scheikunde en rubber nijverheid

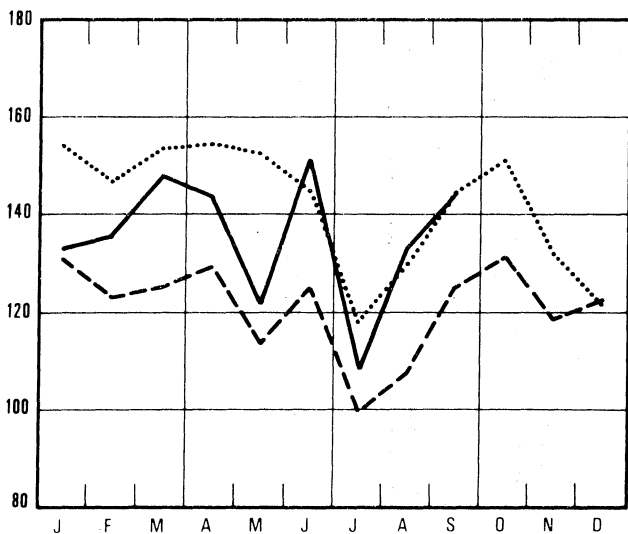

Elektriciteit

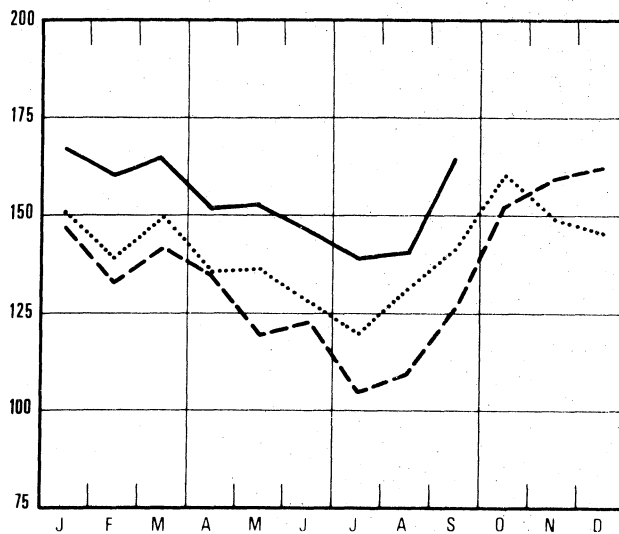

II. INDUSTRIELE PRODUCTIE IN ABSOLUTE CIJFERS  
STEENKOLEN EN IJZERMIJNEN - OPVANGEN VAN MIJNGAS

	STEENKOLMIJNEN (1)										MIJNGAS (1) (1000 M3) (5)	
	AANTAL UITDEL- VINGS- DAGEN	PRODUK- TIE (1000T)	AFZET (1000T)	VOOR- RAAD(2) (1000T)	PRODUKTIE PER DAG EN PER ARBEIDER (KG) (3)			ABSENTEISME IN % (4)		ONTGIN- NING VAN IJZER- ERTS (1000T)	OPGE- VANGEN	GEVALD- RISEERD
					HOUWERS	ONDER- GRON- DERS	ONDER- EN BOVEN- DERS	ONDER- GRON- DERS	ONDER- EN BOVEN- DERS			
1970	18.8	947	1021	215	6384	2284	1599	16.9	14.6	7.8	4555	4402
1971	19.8	913	933	396	6995	2282	1591	18.0	15.8	7.8	4226	4131
1972	20.0	875	904	472	7398	2298	1616	18.0	15.7	9.4	4402	4306
1973	20.0	737	792	189	7208	2219	1555	18.3	15.9	9.7	4576	4480
1974	20.1	676	703	250	7674	2254	1602	19.3	16.7	10.2	5034	4997
1975	20.1	623	599	806	7795	2114	1525	19.3	16.8	7.8	4259	4177
1974												
OKT.	23.0	752	777	206	7932	2250	1571	22.7	19.1	12.1	5644	5623
NOV.	19.2	685	697	228	7809	2184	1576	18.0	15.5	10.5	6104	6104
DEC.	18.6	647	663	244	7732	2192	1581	16.4	14.4	10.3	5848	5848
1975												
JAN.	21.5	726	767	236	8100	2217	1599	18.3	16.2	11.8	6136	6136
FEB.	19.9	663	675	251	7699	2152	1564	19.2	16.9	9.9	5076	5076
M.	19.8	671	676	271	7801	2148	1561	18.3	16.1	9.5	5387	5387
APR.	22.0	756	648	400	8058	2086	1603	18.2	15.8	10.5	5320	5320
MEI	17.2	551	569	399	7520	2020	1463	17.2	14.9	8.3	3847	3762
JUNI	20.7	611	566	456	7618	2038	1464	21.8	18.9	9.0	4354	4230
JULI	16.9	467	407	531	8558	2152	1518	17.7	15.2	10.9	3569	3412
AUG.	19.6	491	365	673	7690	2034	1421	19.0	16.3		3589	3384
SEPT.	22.0	617	509	803	7519	2034	1451	23.1	19.6	5.4	3651	3481
OKT.	23.0	699	663	869	7792	2133	1538	22.6	19.4	6.8	4456	4316
NOV.	19.5	632	686	842	7786	2092	1528	19.1	16.6	5.1	2958	2856
DEC.	18.7	594	662	806	7538	2126	1551	16.6	14.6	5.2	2766	2766
1976												
JAN.	20.2	636	682	788	7662	2111	1531	16.9	15.0	5.5	2823	2823
*FEB.	20.0	650	601	829	8323	2244	1628	21.3	18.9	5.2	2703	2703
*M.	22.8	755	633	973	8876	2300	1672	20.4	18.0	5.7	2809	2809
*APR.	21.0	700	573	1116	8966	2335	1720	19.2	17.0	5.4	3143	3096
*MEI	18.9	605	461	1281	8800	2266	1659	19.2	16.9	5.2	3023	2983
*JUNI	21.0	613	615	1397	8457	2206	1599	20.2	17.6	5.6	2984	2873
JULI	16.9	392	374	1399	8129	2096	1487	19.4	16.9		2513	2340

LEVERINGEN VAN BELGISCHE STEENKOLEN OP DE BINNENLANDSE MARKT, INVOER EN UITVOER VAN STEENKOLEN (1000T)

	COCKES- GAS- EN AGGLOME- RAAT- FABRIEKEN	ELEKTRICI- TEITS- CENTRALES	METAAL- NIJVER- HEID	BOUWMATE- RIALEN, CEMENT- FABRIEKEN	HUISBRAND- KLEIN BE- DRIJF EN OPENBARE BESTUREN	ANDERE VERBRUI- KERS	UITVOER	TOTAAL	INVOER
1970	523	185	24	7	113	16	44	911	630
1971	503	160	22	5	89	14	31	824	441
1972	502	160	21	3	76	9	31	802	513
1973	451	131	14	3	61	10	29	700	600
1974	421	86	10	2	56	5	32	612	784
1975	352	108	9	1	34	3	29	535	514
1974									
OKT.	457	84	12	2	55	5	45	660	649
NOV.	410	77	13	2	55	5	34	596	815
DEC.	396	66	10	2	57	7	29	568	770
1975									
JAN.	468	97	12	1	53	7	35	672	613
FEB.	409	84	11	1	45	3	32	586	816
M.	420	100	9	1	40	5	31	607	658
APR.	368	120	12	1	41	2	31	574	590
MEI	309	121	10	1	34	5	34	514	520
JUNI	329	108	8	1	34	3	30	514	570
JULI	248	68	5	1	16	1	29	367	382
AUG.	173	100	3	1	20	1	27	325	377
SEPT.	272	115	11	1	32	2	19	452	339
OKT.	400	113	8	1	33	4	20	579	350
NOV.	414	133	8	1	29	4	27	614	495
DEC.	392	128	8	1	31	4	27	590	483
1976									
JAN.	388	143	9	1	33	3	27	604	459
*FEB.	341	153	9	1	32	4	22	560	539
*M.	305	201	8	1	27	3	16	562	756
*APR.	321	154	8	1	24	3	16	527	686
*MEI	285	77	8	1	21	4	13	409	667
*JUNI	317	195	8	1	22	3	14	560	656
JULI	189	125	4	1	11	1	16	347	

(1) BRON: ADMINISTRATIE VAN HET MIJNWEZEN

(2) EINDE VAN DE MAAND OF VAN HET JAAR

(3) DE CIJFERS HEBBEN BETREKKING OP DE "WERKELIJKE DIENSTEN"

(4) ABSENTEISME VOOR INDIVIDUELE REDENEN

(5) TERUGGERRAcht TOT 8500 KAL., 0 CENT., 760 MM HG



## WINNING VAN BOUWSTEEN EN ANDERE NIET-METAALHOUDENDE MINERALEN

	PRODUKTIE DER GROEVEN									
	PORFIER		HARDSTEEN				MARMER			
	BREUKSTEEN	PUIN	RUM	GEZAAGD	BEWERKT	BIJPRO- DUKTEN	BLOKKEN	PLATEN VAN 20 MM	BREUKSTEEN EN PUIN	
(T)	(1000 T)	(M3)	(M3)	(M3)	(M3)	(M3)	(M3)	(1000 M2)	(T)	
1970	30553	593	28161	5931	979	23242	277	32	1706	
1971	16964	683	27584	5520	1470	25002	213	29	1229	
1972	1186	670	24854	6082	950	19873	359	25	1220	
1973	1081	576	24809	5668	769	19321	286	22	888	
1974	194	457	30123	5905	983	28914	221	23	823	
1975	1	453	33963	5652	872	44801	194	20	237	
1974										
OKT.		608	38271	7229	1340	40393	185	26	771	
NOV.		453	37717	4838	1067	43799	134	25	405	
DEC.		196	28252	5540	900	34020	199	23	547	
1975										
JAN.		278	32163	5997	943	42800	220	24	370	
FEB.	9	157	25003	6160	794	33663	260	21	353	
M.		484	37793	6150	747	45221	113	18	371	
APR.		568	39808	6517	1038	47422	179	23	320	
MEI		489	31759	5346	946	39084	191	24	253	
JUNI		588	33113	5753	934	43589	270	21	304	
JULI		278	16017	2451	629	21531	97	9	101	
AUG.		534	36118	5486	847	40944	168	19	208	
SEPT		576	44308	6813	980	69117	287	20	199	
OKT.		624	47734	7303	1098	65238	182	22	133	
NOV.		397	35833	5209	803	47899	249	17	123	
DEC.		464	27911	4641	706	41103	117	17	105	
1976										
JAN.	1343	305	32209	3878	664	46323	237	21	60	
*FEB.		339	22336	3662	631	35742	95	16	103	
*M.		577	31956	6466	760	55707	549	18	949	
*APR.		554	36836	6771	978	59276	954	17	1721	

	PRODUKTIE DER GROEVEN (VERVOLG)									
	ZANDSTEEN			ZANDGROEVEN				ZUIGMACHINES		
	BREUKSTEEN	PUIN	DIVERSE	ZAND VOOR IJZERNIJ- VERHEID	ZAND VOOR GLASNIJ- VERHEID	ZAND VOOR BOUW- BEDRIJF	DIVERSE	VOOR GRINT	VOOR ZAND	
(T)	(1000 T)	(T)	(1000 T)	(1000 T)	(1000 T)	(1000 T)	(1000 T)	(1000 T)	(1000 T)	
1970	21293	126	4422	128	154	559	148	356	76.8	
1971	22534	150	3847	117	129	742	163	361	58.6	
1972	22964	162	4157	110	134	860	186	533	72.7	
1973	30514	148	3837	113	147	799	206	518	58.4	
1974	41704	150	4101	118	160	957	241	528	78.4	
1975	35616	140	3707	86	134	854	211	493	71.7	
1974										
OKT.	62140	191	5114	123	183	1157	318	657	90.4	
NOV.	36083	149	3804	105	150	720	234	511	75.4	
DEC.	9744	102	2589	101	135	560	178	366	49.0	
1975										
JAN.	7310	83	3470	119	152	564	203	441	78.9	
FEB.	12292	90	2799	100	138	777	184	406	61.4	
M.	23970	111	3239	90	151	701	208	519	67.8	
APR.	44699	167	4180	100	155	799	239	576	67.4	
MEI	27819	170	3799	91	150	974	217	483	66.8	
JUNI	48688	192	4903	87	134	1125	312	616	79.1	
JULI	29260	87	1890	61	108	390	171	341	41.6	
AUG.	57408	163	4288	66	104	1048	195	419	62.2	
SEPT	77174	203	4991	73	82	1187	215	547	98.2	
OKT.	49556	183	5369	90	116	1252	275	668	97.7	
NOV.	32418	138	3269	78	174	790	158	532	74.2	
DEC.	16801	90	2286	75	149	641	150	373	65.2	
1976										
JAN.	10055	79	1857	79	137	772	132	405	50.0	
*FEB.	7184	55	1806	76	110	697	117	249	41.4	
*M.	16138	200	3773	87	123	940	186	582	98.1	
*APR.	14698	228	4329	86	140	839	215	688	136.9	

## VOEDINGSNIJVERHEID

	FRUIT- EN GROENTENCONSERVEN						PRODUKTIE VAN MEEL (INDUS- TRIELE MAALDE- RIJEN)	KOEKJES, BESCHUITEN, PEPERKOEK PRODUKTIE (T)			
	VLEES- CONSERVEN (1)	JAM		GEKONFIJTE VRUCHTEN ,PRUJENMOES, VRUCH- TEN IN SIROOP EN NATUURLIJK INGELEGD FRUIT (T)		GROENTEN- CONSERVEN (T)		PRODUKTIE (1000T)	KOEKJES	BESCHUI- TEN (2)	PEPERKOEK
		PRODUKTIE (T)	PRODUKTIE	LEVE- RINGEN	PRODUKTIE						
1970	1601	1485	1414	2320	2435	13248	60	7428	256	650	
1971	1523	1503	1572	2449	2714	12036	59	7991	209	636	
1972	1547	1653	1596	2574	2885	12038	57	8505	308	640	
1973	1706	1799	1697	3757	3327	14531	65	9340	314	652	
1974	1634	1750	1812	3494	3586	17525	66	9689	317	665	
1975	1597	1694	1700	2801	3247	17204	58	9100	264	675	
1974											
OKT.	1905	1623	1789	2179	3995	16227	61	11389	499	796	
NOV.	1642	1142	1481	2456	3039	11089	62	8772	318	661	
DEC.	1295	1494	1318	1907	2309	10399	55	8228	373	658	
1975											
JAN.	1795	1656	1372	1898	2613	8972	59	9785	263	687	
FEB.	1590	1927	1760	2288	2852	7313	57	9045	361	713	
M.	1530	1730	1996	2552	3477	5581	62	9293	333	638	
APR.	1863	1649	1682	2256	5186	3924	62	9686	345	719	
MEI	1724	1325	1556	700	2631	2648	56	7605	87	596	
JUNI	1731	2465	2043	2996	3034	7895	66	9865	282	744	
JULI	1443	1704	1694	5648	3416	36386	47	6886	133	455	
AUG.	1289	1725	1475	1542	3106	60426	53	8454	212	610	
SEPT.	1535	2102	2051	3664	3479	32568	60	10770	182	806	
OKT.	1826	1470	1636	3025	2988	19530	59	11539	450	853	
NOV.	1415	1303	1662	3313	3141	11862	58	8826	296	640	
DEC.	1418	1274	1476	3730	3044	9044	63	7449	229	645	
1976											
JAN.	1810	1472	1430	1939	2525	9150	61	8876	119	655	
*FEB.	1498	1335	1828	2584	2367	4957	57	9211	246	626	
*M.	1760	1371	2020	2961	5520	4970	66	10335	271	790	
*APR.	1818					3421	63	9398	195	640	
*MEI						1865	56				
*JUNI						19647					

	SUIKER (T)									
	PRODUKTIE IN DE FABRIEKEN			PRODUKTIE NA VERWERKING IN DE RAFFINADERIJEN			VOORRAAD (3)			
	RUWE SUIKER	KRISTAL- SUIKER	TOTAAL	KRISTAL- SUIKER	GERAFFI- NEERDE SUIKER	TOTAAL	RUWE SUIKER	KRISTAL- SUIKER	GERAFFI- NEERDE SUIKER	TOTAAL
1970	14177	32322	46499	6483	12666	19149	115418	314025	16733	446176
1971	24424	42101	66525	8332	11034	19366	187895	386999	15181	590075
1972	16532	35865	52397	9180	11303	20483	109624	366947	16913	493484
1973	19841	41321	61162	7669	12237	19906	140475	387816	8018	536310
1974	13349	28419	41768	6885	12614	19499	60372	255202	10020	325595
1975	17903	44826	62729	6505	10519	17024	138352	433932	21801	594085
1974										
OKT.	28072	31702	59774	8457	16906	25363	20640	34646	6605	61891
NOV.	69180	128495	197675	14127	17725	31852	49427	135614	7715	192756
DEC.	62764	146424	209187	14504	16773	31278	60372	255202	10020	325595
1975										
JAN.	17009	80524	97533	5237	14914	20152	60570	290329	11491	362390
FEB.	20	2057	2077	3432	12804	16236	45958	254138	12803	312900
M.		8071	8071	3528	11456	14983	41062	232662	14127	287852
APR.				3841	11741	15582	46159	191332	17018	254509
MEI		5	5	2878	8441	11318	25651	154343	16562	196556
JUNI				4192	9074	13265	26765	110260	16798	153823
JULI				5068	5060	10129	21858	85350	13433	120641
AUG.		30	30	6297	7561	13858	29495	58981	14006	102482
SEPT.		891	893	6295	9215	15510	18854	17135	9156	45146
OKT.	43960	126058	170019	13733	13235	26968	55574	136384	14495	206453
NOV.	107479	196377	303857	16253	13284	29537	111738	327860	20637	460235
DEC.	46368	123900	170268	7303	9447	16750	138352	433932	21801	594085
1976										
JAN.	55	3670	3725				110780	411528	20018	542326
*FEB.		7366	7366	7903	16926	24830	115642	397119	18745	531505
*M.		13317	13317	4642	11165	15807	105475	369977	18894	494346
*APR.		563	563	4975	10361	15336	93649	313372	18402	425422
*MEI		14	14	5695	9303	14998	76119	263620	19798	359537
*JUNI		50	50	5534	10148	15683	63856	191324	14937	270117
JULI				3415	5538	8953	59182	165619	7356	232157

- (1) INRICHTINGEN WELKE 5 WERKLIEDEN OF MEER TEWERKSTELLEN  
(2) INBEGREPEN DE NIET GESUIKERDE PRODUKTEN  
(3) EINDE VAN DE MAAND OF VAN HET JAAR

	SUIKER (T) (VERVOLG)				INVERT-SUIKER	EETCHO-COLADE EN CRE-COLADE	ANDERE PROD. OP BASIS VAN CHOCO-LADE (1)	SUIKER- GOED PROD. CHOCO-LADE (1)	DEEG- WAREN	CICHOREI		GEBRAN- DE KOFFIE (2)	AZIJN (TERUG- GE- BRACHT TOT 8 GRADEN						
	IN VERBRUIK VERKLAARD									PRODUK- TIE (T)	PRODUK- TIE (T)			PRODUK- TIE (T)	PRODUK- TIE (T)	CICHO- REI (T)	FIJNE CICHOREI (T)	PRODUK- TIE (T)	PRODUK- TIE (1000L)
	RUWE SUIKER	KRISTAL SUIKER	GERAFF. SUIKER	TOTAAL															
1970	126	15554	9487	25167	3825	4700	1653	3669	1457	705	282	3282	1084						
1971	26	16242	9399	25667	4035	5081	1850	3805	1510	737	223	3386	1121						
1972	42	15857	9112	25011	4107	5294	1961	3844	1469	704	215	3397	1143						
1973	14	17933	9883	27829	4663	5363	2022	3681	1504	686	189	3584	1250						
1974	9	17920	10604	28533	5009	6035	2041	4171	1614	752	184	4899	1233						
1975	14	16252	7411	23676	5162	5484	2263	3302	1613	663	149	4971	1246						
1974																			
OKT.	7	15826	15690	31523	4335	8762	2809	4374	2139	529	165	5594	1059						
NOV.		17006	15672	32678	3994	6704	2259	4205	1692	736	184	4987	1153						
DEC.		17029	12118	29147	4709	5758	2142	3190	1741	794	188	5040	851						
1975																			
JAN.	5	21928	10445	32378	3161	6535	2399	3969	1885	693	244	4320	902						
FEB.	36	14154	8290	22480	4096	5193	2497	3625	1472	799	127	4475	870						
M.	16	14050	7648	21715	4112	5059	2371	3569	1664	790	126	4684	1278						
APR.	26	15485	6707	22219	5113	5102	2159	3688	1755	831	150	5335	1036						
MEI	17	14209	6057	20282	4897	4319	1907	3153	1529	635	133	4378	893						
JUNI	6	22186	7137	29329	6337	5654	2170	3928	1794	584	106	4849	1420						
JULI	1	13084	5566	18652	7425	3411	1332	2293	1101	286	84	4797	1206						
AUG.	5	17388	5169	22562	7174	4124	1394	2953	1245	511	143	5004	1810						
SEPT		28187	12862	41049	6757	6827	2579	3874	1760	438	106	6205	2005						
OKT.	50	8651	6293	14994	4486	8093	3276	3135	2091	958	180	5623	1650						
NOV.		13003	6073	19076	4099	5816	2441	2625	1665	699	205	4377	1110						
DEC.	7	12692	6682	19380	4284	5669	2630	2809	1393	727	180	5603	772						
1976																			
JAN.	24	16391	7210	23625	4837	6446	2352	2754	1802	730	80	4241	964						
*FEB.	1	15155	7439	22595	3980	6484	2503	3350	1798	713	146	4686	981						
*M.	23	17288	8365	25677	5166	7570	2742	3867	2247	803	170	6566	1167						
*APR.	10	16635	7492	24137	4833	6094	2379	3939	1453	627	176	4372	953						
*MEI		15998	6105	22103	5228				1398	637	136		1140						
*JUNI	4	22324	8306	30634	6867				1868	739	188		1560						
JULI		18118	9471	27590															

	MARGARINE (1)			PRODUKTIE VAN PLANTAARDIGE EN DIERLIJKE OLIEN						BEREIDING VAN DRANKEN				
	PRODUK- TIE (VOOR VER- BRUIK)	VER- KOPEN	VOOR- RAAD (3)	OLIE			ANDERE DAN LIJNOLIE (T)		LIJNOLIE (T)		ALCOH. TIE (1000L)	MOET TIE (T)	BIER	
				RUWE OLIE	GERAF. EN HY- DROGE- NEERDE OLIE	ACID- OIL'S	VEE- KOEKEN EN SCHRO- OT	RUWE OLIE	VEE- KOEKEN EN SCHRO- OT	PRODUK- TIE			PRODUK- TIE	AANTAL BROU- WERIJ- EN IN KING
1970	11312	11271	2778	5980	20617	934	21528	1184	2457	3385	27875	232	4841	
1971	11827	11806	3042	6489	22040	1019	23159	1314	2626	3487	35223	206	4937	
1972	12521	12490	3408	7141	23541	869	22535	1311	2679	3605	36870	188	5324	
1973	12225	12263	2908	7897	24708	906	30191	796	1727	3979	37582	190	5324	
1974	12858	12815	3427	11729	23059	799	48850	623	1427	4122	39081	185	5285	
1975	12319	12354	3005	11155	23364	952	45732	504	1131	3776	43364	174	5241	
1974														
OKT.	14056	14893	3121	12597	24172	974	51378	666	1408	5247	43965	169	4967	
NOV.	13064	12761	3425	12900	24322	968	52659	667	1434	3565	43227	171	4782	
DEC.	13383	13381	3427	10333	21058	781	43645	521	1071	4430	43796	171	4096	
1975														
JAN.	14411	13545	4292	12677	24394	1108	71830	495	1025	4154	45179	163	5565	
FEB.	11552	12177	3667	10847	23148	903	66079	589	1475	4149	39631	166	4809	
M.	12465	11997	4134	9545	24130	826	40969	501	1199	4509	43121	168	4480	
APR.	14355	13966	4523	11786	25990	895	49569	498	1158	3780	46042	163	6531	
MEI	10817	11329	4012	11392	22450	964	45752	418	929	1744	46527	163	5474	
JUNI	11254	10921	4346	11881	24440	982	49999	450	860	3410	47983	161	5683	
JULI	9788	10936	3198	9432	16328	647	39844	482	1116	2653	39507	160	5773	
AUG.	10729	10052	3875	8208	22127	927	33787	336	857	1770	36031	157	6015	
SEPT	12848	12882	3840	9809	22546	1077	38773	503	1152	4633	41812	160	5157	
OKT.	13913	14192	3561	11530	27879	1183	44849	759	1566	4379	44685	156	5110	
NOV.	11603	11902	3262	12951	22818	1004	50236	444	877	5155	44370	159	4279	
DEC.	14098	14355	3005	13798	24119	903	54545	567	1356	4971	45480	162	3977	
1976														
JAN.	11621	10666	3960	16850	27089	973	67506	610	1308	3908	44286	156	4295	
*FEB.	12074	11411	4623	16613	23640	1112	68214	508	1128	4820	44178	156	4738	
*M.	13740	13777	4586	17167	27577	1079	71380	378	811	5003	48710	159	5423	
*APR.	11913	12118	4382							3126	47849	159	6018	
*MEI										4690		159	5753	
*JUNI										4642		157	6440	
JULI										3372		157	7477	

(1) INRICHTINGEN WELKE 5 WERKLIEDEN OF MEER TEWERKSTELLEN  
 (2) DE CIJFERS OMVATTEN NIET DE HOEFVEELHEDEN KOFFIE GEBRAND VOOR EIGEN REKENING (BV. DOOR DE PRIVATE PERSONEN, HET LEGER, DE HOSPITALEN, ENZ.) EVENMIN ALS DE PRODUKTIE OER WERKPLAATSEN WELKE GEEN PERSONEEL ONDERWOEPEN AAN DE MAATSCHAPPELIJKE ZEKERHEID VOOR WERKLIEDEN TEWERKSTELLEN  
 (3) EINDE VAN DE MAAND OF VAN HET JAAR  
 (4) VAN 1969 AF, HEBBEN DE CIJFERS BETREKKING OP HET AANTAL AANGEGEVEN HECTOLITERGRADEN

## VOEDINGSNIJVERHEID (VERVOLG)

	PRODUKTIE VAN SAMENGESTELDE VOEDERS VOOR DIEREN (IN TON)												
	VOEDERS VOOR NERHOFDIEREN				VOEDERS VOOR VARKENS		VOEDERS VOOR RUNDEREN						
	PLUIMVEE				VOEDERS VOOR BIGGEN	ANDERE VARKENS VOEDERS	VOEDERS VOOR KALVEREN		VOEDERS V.A. RUNDEREN			VOEDERS VOOR PAARDEN	
	KWEEK-VOEDERS (1)	LEG-VOEDERS	VETMES-TING	ANDERE (2)			KUNST-MELK	VETMES-TING	KWEEK-VOEDERS	KWEEK-VOEDERS	VETMES-TING		VOEDERS VOOR MELKVEE
1970	15029	52786	25078	6569	41181	141349	6030	608	3545	11554	17576	31624	1817
1971	15406	52132	24322	7127	43501	145170	4687	459	3297	11018	16827	28588	1654
1972	15738	51574	23997	7169	52800	157467	5073	475	4170	11600	19796	31410	2253
1973	14746	52033	24898	7646	60205	168373	5264	523	4644	13738	24030	36348	2657
1974	14561	51776	22573	8596	63443	172595	4530	477	4494	12681	21351	31464	2501
1975	13306	49538	21661	8386	58617	161442	4240	467	4630	12996	20566	33042	2768
1974													
OKT.	15013	59436	23686	10454	73127	189417	3725	643	4700	16267	26888	34474	3218
NOV.	12674	50073	19846	8270	60175	159865	4564	488	3295	14278	26333	30758	3143
DEC.	13657	53601	19719	8392	61832	167545	3377	500	3372	14780	28035	33212	3083
1975													
JAN.	13218	52488	18950	7271	58199	172105	3285	493	3594	13881	24702	35886	3352
FEB.	12062	47731	18728	6848	50341	148173	3478	342	3615	11870	20036	36190	2870
M.	12653	48737	20009	7948	52209	143080	4669	371	4340	11789	18042	39712	2959
APR.	16296	53779	24478	9643	61218	161749	5616	466	6171	12404	19455	44097	3391
MEI	16130	49817	23529	7953	59076	150913	4998	317	6420	9072	14079	23625	1716
JUNI	14651	46640	22486	8490	56781	149419	4836	511	5812	9850	14257	23385	1738
JULI	14898	49726	24299	9498	60915	170949	4243	487	5161	11753	16600	27442	1605
AUG.	12718	44532	21378	8578	55576	162072	3534	393	4638	12471	18551	27305	1976
SEPT.	12147	48022	21707	9041	58133	170498	3997	504	4433	13908	20753	31194	2413
OKT.	12465	51925	23002	9425	64326	183639	5353	571	4312	16601	25356	33425	4230
NOV.	10478	44873	19261	7664	58872	153975	2567	556	3259	15557	26129	32904	2933
DEC.	11955	56186	22105	8272	67761	170729	4303	591	3799	16792	28833	41344	4028
1976													
JAN.	11433	50342	18960	7601	59765	160325	3801	552	3818	13863	22541	38846	3454
*FEB.	10739	45249	17127	7752	52682	149055	4169	585	4083	13773	21029	40991	3575
*M.	13008	51513	22115	9332	62645	171070	5382	564	5427	15530	22498	52059	4703

	BEREIDING VAN MELK EN ROOM VOOR CONSUMPTIE							FABRICAGE			
	MELK (X 1.000 L)				ROOM (X 1.000 L)			A. BOTER (X 1.000 KG)			
	MELKERIJ	GEDEELTE- LIJK AF- GEROOMDE MELK	AFGE- ROOMDE MELK	KARNE MELK	SLAG- ROOM	ROOM	VERDUNDE ROOM	1E CATE- GORIE MELKERIJ- BOTER	HANDE- LAARS BOTER	ANDERE	
	MELK (3)										
1970	42554	...	2039	2592	460	29	4	5415	1256	213	
1971	41399	1283	2305	2619	645	44	13	4991	1275	200	
1972	40661	2862	2916	2463	648	56	20	5865	1237	154	
1973	42634	5536	4341	2528	433	56	12	5473	1173	126	
1974	41633	4423	4268	2268	674	78	14	5703	1291	143	
1975	41840	4368	4950	2350	715	110	10	5877		137	
1974											
OKT.	44969	4545	4775	2258	630	86	17	5179	1401	164	
NOV.	39689	3952	4401	2047	585	83	14	3193	1368	169	
DEC.	46325	4977	5147	2103	778	183	12	2898	1061	111	
1975											
JAN.	42578	4316	4325	2166	659	88	9	2964	1865	113	
FEB.	40729	4150	4458	2137	615	131	12	3465	1426	148	
M.	40312	4247	4377	2258	769	112	13	4705	1425	232	
APR.	43247	4091	5015	2419	953	114	12	5880	1376	216	
MEI	40353	3944	5015	2349	890	119	12	8737	1116	201	
JUNI	40043	4043	4560	2715	657	127	...	8486	1130	209	
JULI	37209	3783	4476	2392	691	84	...	8867	1023	223	
AUG.	38914	4023	4838	3215	642	69	...	7278	1023	61	
SEPT.	43864	5235	5300	2365	655	73	...	6399	1219	58	
OKT.	43862	4701	5364	2150	636	126	...	5628	1257	55	
NOV.	39782	4166	5331	1929	543	119	...	4230	1289	66	
DEC.	51139	5717	6336	2103	868	153	...	3881	1631	57	
1976											
JAN.	42096	4859	4975	2088	587	67	...	3889	1275	48	
*FEB.	41884	4293	4962	2122	593	84	...	3920	1150	52	
*M.	47025	5193	5882	2477	734	132	...	5982	1297	85	
*APR.	43513	4716	5613	2308	796	134	...	6881	1131	105	
*MEI	42285	5113	5720	2705	799	128	...	9592	1065	91	

(1) VANAF DE EERSTE DAG TOT DE LEG

(2) KALKOENEN, DUIVEN, KONIJNEN, ENZ.

(3) CONSUMPTIEMELK, MET 32 GR VETGEHALTE PER LITER

## VOEDINGSNIJVERHEID (VERVOLG)

	FABRICAGE (VERVOLG)								
	B. KAAS (X 1000 KG)								
	VERSE			HARDE	HALFHARDE	BRIE	HERVE	BRUSSELSE	VERSCHIEDENE
VETTE	HALFVETTE	MAGERE	SOORT HOLLANDSE (1)	SOORT ST-PAULINE (2)	EN CAMEMBERT				
1970	370	191	764	923	40	34	150	39	706
1971	354	226	813	176	43	39	161	36	924
1972	249	294	855	710	39	39	183	38	87
1973	336	290	852	520	149	35	198	35	706
1974	345	285	898	501	171	35	194	34	1017
1975	327	263	947	527	185	33	109	33	745
1974									
OKT.	351	270	862	563	218	39	222	40	1235
NOV.	313	225	813	433	159	37	180	32	1012
DEC.	304	223	719	417	166	34	176	27	958
1975									
JAN.	345	273	937	456	153	41	166	36	981
FEB.	307	236	840	501	192	35	191	28	718
M.	338	277	982	622	166	36	180	24	619
APR.	375	281	1075	595	183	34	208	26	784
MEI	378	275	1044	641	174	28	178	31	517
JUNI	358	312	1141	680	166	26	171	30	704
JULI	301	259	929	487	171	19	168	17	629
AUG.	338	283	1093	455	166	26	166	40	592
SEPT.	292	249	906	542	239	41	256	54	982
OKT.	312	251	886	578	225	36	240	50	994
NOV.	281	236	779	362	145	35	177	35	700
DEC.	301	224	747	400	193	35	207	29	738
1976									
JAN.	331	247	909	414	180	35	165	20	674
*FEB.	311	241	921	407	189	31	202	21	616
*M.	367	316	1174	451	213	34	214	28	897
*APR.	374	285	1132	470	198	28	188	30	766
*MEI	373	316	1198	505	188	24	177	31	830

	FABRICAGE (VERVOLG)								
	C. MELKPOEDER (X 1.000KG)				D. INGE- DIKTE MELK	E. YOGHURT (X 1000L)	F. ROOMIJS (X 1.000 L) (3)	G. DIEET- EN SPECIALE PRODUKTEN (X 1.000 KG)	
	VOLLE MELK	GEDEELTE- LIJK AF- GERJOND MELKPOED.	AFGE- ROOMDE MELK	KARNE MELK	(X 1.000 KG)	VOLLE EN AFGEROOM- DE MELK	ROOMIJS ANDERE CONSUMP- TIEIJS- SOORTEN		
1970	1417	...	8564	30	1335	2282	1709	1448	1188
1971	1412	1606	7509	...	...	2585	1943	1748	1337
1972	1250	1302	9074	70	...	3278	2041	2022	1466
1973	846	1676	8676	59	602	3023	2445	2556	1956
1974	706	1563	9470	71	664	2879	2866	1782	2518
1975	517	1126	9770	75	651	2967	2888	2043	2558
1974									
OKT.	449	1681	6074	...	720	2736	1676	571	2849
NOV.	554	1042	3643	27	606	2368	1636	381	2054
DEC.	106	596	3812	...	515	2667	1591	582	2317
1975									
JAN.	210	642	3813	38	646	2825	1856	1595	2886
FEB.	250	599	5210	49	656	2851	1934	1318	2627
M.	626	1656	8069	86	530	2964	2004	2220	2626
APR.	312	1339	10110	60	632	3395	3458	2459	2663
MEI	276	1605	17224	...	641	3113	2925	2670	2413
JUNI	641	1272	16321	102	890	3342	3864	3206	2540
JULI	921	1722	16873	114	580	2785	4583	2681	2336
AUG.	903	1288	12512	...	728	3239	4192	3028	2373
SEPT.	740	840	9949	...	927	2774	3282	1842	2545
OKT.	296	1427	7584	91	551	2798	2020	1152	2535
NOV.	661	416	5257	50	487	2611	2209	1206	2611
DEC.	338	429	5103	...	544	2909	2331	1036	2522
1976									
JAN.	518	269	5547	53	641	2825	1756	1827	2315
*FEB.	850	314	5594	51	688	2941	2077	1458	2220
*M.	1530	1071	9290	83	599	3492	2734	2418	3125
*APR.	2565	792	11730	...	862	3015	3654	3331	2640
*MEI	1386	890	18417	...	924	3100	3355	3416	2513

(1) UITSLUITEN GOUDA

(2) VAN JANUARI 1973 AF, DE ANDERE HALFHARDEKAAS INBEGREPEN

(3) AFGEWERKTE PRODUCTEN

## TABAKSNIJVERHEID

	HOEEVEELHEID TABAK (IN T) GEBRUIK BIJ DE FABRICAGE VAN :					
	SIGAREN	SIGARILLO'S	SIGARETTEN	ROOKTABAK	PRUIM- EN SNUIFTABAK	TOTAAL
1970	169	208	1815	479	4	2676
1971	180	234	1734	449	4	2602
1972	281	288	1877	441	3	2891
1973	387	315	2057	425	3	3187
1974	377	350	2210	403	2	3341
1975	386	388	2136	421	2	3335
1974						
OKT.	454	435	2611	466	8	3976
NOV.	367	377	2095	384	3	3226
DEC.	345	396	1757	393	2	2892
1975						
JAN.	413	431	2349	461	6	3661
FEB.	333	377	2199	467	1	3378
M.	358	376	2220	409	1	3364
APR.	774	411	2144	497	2	3826
MEI	336	342	2049	389	1	3117
JUNI	399	404	2482	488	2	3776
JULI	197	172	1853	317	1	2540
AUG.	327	370	1804	408	10	2918
SEPT.	382	426	2215	405	2	3430
OKT.	392	509	2512	467	1	3880
NOV.	376	387	1863	332	1	2959
DEC.	350	455	1946	415	1	3167
1976						
JAN.	320	452	2181	414	7	3373
*FEB.	280	426	2138	444	1	3289
*M.	365	492	2354	522	1	3733
*APR.	297	472	2078	453	1	3301
*MEI	239	438	2136	422	2	3236

## SPINNERIJEN EN DIVERSE BEDRIJVIGHEID UIT DE TEXTIELNIJVERHEID

	A. WASSEN EN VERKOLEN VAN WOL		B. KAMMEN VAN WOL PRODUKTIE (T)			C. SPINNERIJEN PRODUKTIE (T)					
	PRODUKTIE (T)	KAM- EN KAARD- WOL BAND	WOL SYNTH. EN KUNST MATIGE VEZELS	WOL KAMME- LING	KATOEN			WOL		VLAS (4)	
					FIJNSPINNERIJ (1)		KAARD- SPINNE- RIJ (2)	COCONS (3) (GARENS INBEGR.)	KAARDWOL		KAMWOL
					KATOEN (GARENS INBEGR.) (5)	RAYONNE- VEZELS (5)					
1970	1474	2069	772	229	5431	1757	355	451	2009	4755	985
1971	1249	1420	1055	167	5071	1897	377	363	2274	5250	955
1972	1255	1330	827	146	4857	1995	345	366	2539	4887	861
1973	1102	1050	1357	115	4761	2110	356	332	2540	4454	861
1974	874	830	1469	75	4719	1829	376	299	2311	4247	919
1975	820	1029	940	80	3206	887	303	183	2123	3807	748
1974											
OKT.	806	1051	1124	81	5086	1688	392	353	2357	4413	1085
NOV.	617	569	1043	31	4326	1244	310	304	1779	3754	940
DEC.	603	647	692	75	4787	1204	311	305	1745	3236	881
1975											
JAN.	843	896	757	72	3648	915	297	344	2095	3827	1028
FEB.	807	885	834	81	3836	1045	331	303	1996	3763	832
M.	767	918	925	72	3642	928	304	233	2058	3729	759
APR.	700	891	1102	75	3487	919	360	180	2373	4382	736
MEI	771	1148	958	85	2800	746	273	114	2024	3741	585
JUNI	956	1213	869	84	2887	788	278	131	2052	3253	758
JULI	403	656	663	58	2642	600	203	75	1143	2263	638
AUG.	1021	1009	879	73	2642	600	203	104	2034	3509	452
SEPT.	977	1105	1197	74	2993	954	343	141	2514	4493	786
OKT.	1118	1400	1208	119	3209	1030	374	155	2522	4788	822
NOV.	779	1197	755	85	3177	1010	324	172	2245	3867	761
DEC.	697	1029	1045	85	3513	1107	349	240	2419	4067	823
1976											
JAN.	964	1367	1452	115	3604	1148	346	242	2643	4405	826
*FEB.	1116	1515	1472	132	3978	1290	358	277	2661	4305	890
*M.	1392	1808	1736	144	4469	1505	370	342	3128	4874	1019
*APR.	1334	1781	1537	122	4262	1393	366	270			958
*MEI	920				3981	1287	345				
*JUNI					5073	1644	366				

- (1) BRON: "BELGISCH VERBOND DER SPINNERS VAN KATOEN EN AANVERKWANTE VEZELS"  
(2) BRON: "VERBOND DER KAARDSPINNERS"  
(3) BRON: "PATROONSVERBOND DER FABRIKANTEN VAN KATOENDEKENS EN DWEILEN"  
(4) BRON: "CENTRALE DIENST DER BELGISCHE VLAS-, HENNEP- EN JUTESPINNERIJEN"  
(5) JULI EN AUGUSTUS : GEMIDDELTE VAN DE TWEE MAANDEN

## SPINNERIJEN EN DIVERSE BEDRIJVIGHEID UIT DE TEXTIELNIJVERHEID (VERVOLG)

	C. SPINNERIJEN (VERVOLG) PRODUKTIE (T)			D. PRODUKTIE VAN KUNSTMATIGE GARENS EN VEZELS (T) (1)		E. NAAI- GARENFA- BRIEKEN (2)	F. WATTEN	G. OMGEWE- ZEN VILT
	JUTE	HARDE VEZELS (SPINNE- RIJ, TOUW- SLAGERIJ)		VISCOSE GARENS	VEZELS	PRODUKTIE (T)	PRODUKTIE (T)	PRODUKTIE (T)
		ENKEL GARENS	TOUW- WERK					
1970	6415	4049	735	474	2152	117	513	300.7
1971	5796	3983	708	354	2205	129	640	325.8
1972	5339	4287	732	389	2357	151	799	309.9
1973	4834	3962	664	385	2304	150	929	273.7
1974	4261	4062	405	410	2010	148	867	292.8
1975	3089	3082	380	255	859	95	699	200.5
1974								
OKT.	4131	4941	416	474	2319	195	936	357.6
NOV.	3420	3950	339	410	1172	125	874	277.8
DEC.	2882	4077	369	412	945	54	639	164.1
1975								
JAN.	3621	3972	413	424	861	77	763	121.5
FEB.	3204	4026	383	227	663	79	736	257.2
M.	3209	3423	404	210	361	91	766	227.2
APR.	3375	5062	420	265	697	101	820	158.3
MEI	2749	3301	302	264	960	84	643	212.7
JUNI	3145	4796	432	271	840	83	772	248.6
JULI	2155	2736	396	129	132	69	692	114.0
AUG.	2319	1048	247	134	157	33	356	175.7
SEPT.	3453	2272	408	246	1317	127	747	258.1
OKT.	3604	2130	378	305	1380	129	772	235.1
NOV.	2831	2127	334	236	1200	105	681	171.0
DEC.	3404	2088	441	344	1740	116	641	196.2
1976								
JAN.	3370	2393	623	342	1762	133	682	257.1
*FEB.	3285	3618	385	349	1945	121	724	191.5
*M.	3571	3087	470			162	805	294.9
*APR.	3834	4253	382			144	765	249.9
*MEI	3150					137	763	125.7
*JUNI						145		

	1. VOORRADEN GARENS (T) (3)												
	VLAS EN KROTEN	JUTE	KATOEN	MENGSELS VAN KUNST- MATIGE VEZELS EN			RAYON- NE	KAMWOL	KAARD- WOL	KOKOS, STAAL- MANIL- LA	ANDERE	TOTAAL	
				KUNST- MATIGE VEZELS	WOL	KATOEN ANDERE							
1970	1572	5243	10169	5863	664	328	196	1355	3221	1736	905	6303	137556
1971	1425	4680	12039	7241	878	395	411	1665	3290	1968	788	8198	42977
1972	1381	4780	12219	7619	804	321	331	1769	3470	2084	694	9772	45244
1973	1506	4505	12491	8280	382	459	365	1818	3016	1893	1117	15822	51654
1974	1432	4192	11724	7828	375	249	242	1576	2866	1576	873	17321	50256
1975	1120	3252	11701	7176	379	286	137	1804	3101	1370	924	18404	49654
1974													
OKT.	1517	5583	12708	8808	434	269	306	1634	3131	1628	735	18430	55182
NOV.	1493	4455	12946	8320	398	258	245	1551	2980	1637	674	17846	52804
DEC.	1432	4192	11724	7828	375	249	242	1576	2866	1576	873	17321	50256
1975													
JAN.	1369	4092	11455	7427	360	233	218	1675	2835	1521	1111	17465	49761
FEB.	1325	3967	11179	7091	367	226	166	1595	2731	1508	1100	17187	48444
M.	1296	3581	11115	6838	380	213	179	1621	2757	1449	1203	17556	48188
APR.	1250	3687	10960	6657	397	233	172	1500	2699	1516	1171	17828	48068
MEI	1228	3650	11108	6618	409	245	152	1532	2624	1542	1163	18112	48383
JUNI	1222	3672	11383	6832	461	268	158	1863	2917	1562	1043	18157	49537
JULI	1344	3560	11282	6643	420	266	120	1944	2837	1395	967	18538	49315
AUG.	1153	3500	11130	6886	416	279	141	1850	2889	1462	921	18412	49039
SEPT.	1127	3625	11341	6952	479	345	177	1912	2859	1520	901	18862	50101
OKT.	1126	3460	11688	6915	459	315	125	1857	3034	1453	782	18385	49600
NOV.	1129	3216	11891	6978	452	311	135	1765	3056	1399	703	18407	49443
DEC.	1120	3252	11701	7176	379	286	137	1804	3101	1370	924	18404	49654
1976													
JAN.	1108	3391	12422	7545	340	287	164	1752	3160	1324	1077	18788	51360
*FEB.	1110	3263	12752	7752	308	293	138	1735	3187	1405	1045	19040	52029
*M.	1109	3326	13611	8136	290	310	124	1982	3289	1488	1067	20529	55262

(1) PRODUKTIE VAN SYNTHETISCHE GARENS : VOOR 1968 TOT 1974 BEDROGEN DE MAANDGEMIDDELDEN VOOR DEZE PERIODE RESPECTIEVELIJK 574, 599, 596, 605, 541,517 EN 447 TON.

(2) BRON : "NATIONAAL VERBOND DER NAAIGARENFABRIKANTEN"

(3) EINDE VAN DE MAAND OF VAN HET JAAR

## WEVERIJ

	II. WEEFSELS (1)								LEVERINGEN VAN VEREDELDE EN ONVEREDELDE WEEFSELS (T)			
	PRODUKTIE VAN WEEFSELS VAN GETOUW GEVALLEN (T)								KATOEN	VLAS	WOL	RAYONNE EN RAYONNE VEZELS
	KATOEN	VLAS	WOL	RAYONNE EN RAYONNE VEZELS	JUTE	SYNTHETISCHE VEZELS	TAPIJ- TEN VAN HARDE VEZELS	TOTAAL				
1970	5859	650	3263	2174	2846	3498	349	18638	5667	646	3220	2176
1971	5976	544	3472	2453	2528	4828	378	20179	5944	532	3300	2426
1972	6153	630	3657	2744	2229	5587	376	21376	5993	634	3591	2671
1973	6039	585	3108	2860	1610	8427	379	23009	6071	572	3001	2854
1974	5640	571	2543	2719	1249	9765	284	22771	5526	565	2622	2726
1975	4587	386	2512	2303	695	10442	279	21205	4525	386	2518	2297
1974												
OKT.	5945	609	2751	2956	1309	9458	305	23333	5710	595	3085	2996
NOV.	5141	510	2315	2639	1031	8137	218	19991	4912	476	2554	2553
DEC.	5624	508	2365	2475	866	8750	264	20852	5145	483	2648	2240
1975												
JAN.	4759	441	2586	2672	875	10365	236	21840	4726	417	2575	2610
FEB.	4890	394	2734	2351	842	10547	255	22012	4619	388	2571	2471
M.	4822	419	2654	2376	806	11681	270	23028	4571	437	2428	2300
APR.	4923	396	2853	2495	741	12644	294	24346	4610	451	2715	2402
MEI	4181	326	2413	2058	607	9960	252	19797	3891	318	2427	1961
JUNI	3942	322	1860	1768	674	8877	320	17764	4032	336	2159	1907
JULI	3941	265	2119	2059	468	7720	316	16889	3682	297	2475	2127
AUG.	3167	313	1502	1450	516	6952	178	14079	3084	252	1480	1403
SEPT.	4541	462	2811	2525	767	10773	278	22158	5081	438	2912	2504
OKT.	5711	472	3071	2865	747	12589	373	25828	5444	456	3133	2850
NOV.	5067	374	2882	2460	596	10814	288	22481	5055	389	2651	2547
DEC.	5104	447	2663	2562	702	12377	290	24145	5507	451	2691	2477
1976												
JAN.	5262	435	2836	2499	521	13352	310	25215	5200	405	2776	2717
*FEB.	5546	466	2964	2654	594	15052	300	27575	5534	446	2813	2768
*M.	6346	516	3416	3092	1073	16747	309	31497	6337	479	3208	2994

	II. WEEFSELS (VERVOLG) (1)											
	LEVERINGEN VAN VEREDELDE EN ONVEREDELDE WEEFSELS (VERV.)(T)						VOORRAAD (T) (2)					
	JUTE	SYNTHETISCHE VEZELS	TAPIJ- TEN VAN HARDE VEZELS	TOTAAL	KATOEN	VLAS	WOL	RAYONNE EN RAYONNE VEZELS	JUTE	SYNTHETISCHE VEZELS	TAPIJ- TEN VAN HARDE VEZELS	TOTAAL
1970	2809	3482	362	18360	12577	1222	6096	3281	3445	7413	648	34684
1971	2539	4550	374	19665	12508	1372	7727	3203	3032	9344	685	37871
1972	2213	5490	376	20968	13321	1201	7401	4032	2711	10381	677	39725
1973	1620	8355	383	22856	12052	1137	8302	4342	2260	15051	616	43760
1974	1298	9459	300	22497	13111	1163	6630	4505	1638	16664	552	44262
1975	809	10377	276	21188	13676	1031	6187	4863	1068	17624	585	45035
1974												
OKT.	1280	9926	333	23926	12416	1129	7310	4045	1583	17221	355	44060
NOV.	1074	8982	255	20807	12615	1157	7005	4130	1574	15954	518	42954
DEC.	514	8107	229	19348	13111	1163	6630	4505	1638	16664	552	44262
1975												
JAN.	962	10648	303	22240	13037	1162	6693	4882	1539	16657	483	44455
FEB.	950	10304	250	21553	13249	1139	6969	4554	1401	17015	490	44816
M.	839	10480	259	21313	13562	1112	7094	4640	1399	17671	497	45975
APR.	939	11908	346	23371	13868	1050	7197	4717	1225	18630	445	47131
MEI	727	8385	251	17959	14167	1056	7113	4489	1163	18918	446	47353
JUNI	965	9520	306	19225	13687	1018	6820	4661	1336	18269	459	46251
JULI	666	8644	332	18223	13289	990	6457	4670	1147	17413	443	44409
AUG.	568	7805	140	14733	14343	1047	6481	4810	1209	16728	481	45100
SEPT.	876	11238	254	23302	13760	1060	6233	4839	1182	16749	505	44329
OKT.	770	12228	299	25179	14082	1065	6072	4857	1161	16934	579	44750
NOV.	761	11122	292	22817	14099	1041	6133	4776	1035	16647	575	44307
DEC.	688	12242	280	24336	13676	1031	6187	4863	1068	17624	585	45035
1976												
JAN.	731	14440	271	26539	13706	1033	6207	4691	1139	16425	624	43827
*FEB.	715	14691	265	27231	13717	1021	6000	4618	1028	16917	659	43961
*M.	786	16646	275	30724	13969	1042	5988	4674	1021	17265	693	44653

(1) INBEGREPEN TAPIJTEN IN KATJEN, WOL EN JUTE  
(2) EINDE VAN DE MAAND OF VAN HET JAAR



## WEVERIJ - PRODUCTIE : BIJKOMENDE INLICHTINGEN VOLGENS DE AARD VAN DE WEEFSELS (T)

	MAAND- GEMIDDELTE 1974	NOVEMBER 1975	DECEMBER 1975	JANUARI 1976	FEBRUARI 1976	MAART 1976
KATOENEN WEEFSELS (MET UITZONDERING VAN DE WEEFSELS VOOR STOFFERING)						
FLANEL	219	252	252	248	284	282
WEEFSELS VOOR MATRASSEN (INBEGREPEN JACQUARD)	40	12	27	18	28	28
VOILE EN ETAMINE	23	15	17	15	18	25
HYDROFIELGAAS EN CAMBRICWEEFSELS	42	40	42	45	45	44
ZAKDOEKEN	26	29	29	22	24	27
GEWAFELDE HANDDOEKEN, KEUKENHANDDOEKEN, TAFELLAKENS EN SERVETTEN	94	68	76	69	71	94
ZWARE NIJVERHEIDSWEEFSELS EN DEKZEILEN	44	30	30	30	30	27
ANDERE WEEFSELS (OM EVENTUEEL TE BLEKEN, TE VERVEN OF TE BEDRUKKEN)						
-VAN MINDER DAN 1,60M BREED	1005	588	609	738	728	925
-VAN 1,60M BREED EN MEER	780	937	632	626	653	775
WEEFSELS IN GEBLEEKTE OF GEVERFDE GARENS	362	396	471	546	509	653
SPONSWEEFSELS AAN HET STUK OF EENVOUDIG GECONFECTIONEERD (JACQUARD INBEGREPEN)	608	628	677	703	741	837
ANDERE JACQUARDWEEFSELS E.N.G.	69	65	71	75	79	103
DEKENS, DWEILEN, VAATDOEKEN EN POETSDOEKEN	312	206	309	309	344	390
FLUWEELE EN PLUCHE ANDERE DAN VOOR STOFFERING EN WEEFSELS VOOR STOFFERING	453	319	313	301	317	294
VLASWEEFSELS (MET UITZONDERING VAN DE WEEFSELS VOOR STOFFERING)						
WEEFSELS VAN ZUIVER VLAS : ZEILDOK	38	32	35	39	38	51
WEEFSELS VAN ZUIVER VLAS : ANDERE	232	142	168	171	163	216
GEMENGDE WEEFSELS:						
-WEEFSELS VOOR MATRASSEN	3	1	2	2	1	1
-ANDERE WEEFSELS (VLAS-KATOEN)	131	74	95	79	90	102
-VLAS - JUTE EN ANDERE	48	59	78	64	57	51
WOLLEN WEEFSELS (MET UITZONDERING VAN DE WEEFSELS VOOR STOFFERING)						
KAMWOLLEN WEEFSELS	141	138	124	124	122	142
KAARDWOLLEN WEEFSELS	60	25	14	16	10	9
ALLE ANDERE WEEFSELS VAN WOL GEMENGD MET KATOEN, RAFELWOL, RAYONNEVEZELS, ENZ....	91	86	91	91	98	94
RAYONNEWEEFSELS (MET UITZONDERING VAN DE WEEFSELS VOOR STOFFERING)						
WEEFSELS VOOR KLEDING	5	3	2	2	2	2
VOERING VAN ZUIVERE RAYONNE	183	329	380	332	304	383
VOERING VAN GEMENGDE RAYONNE	13	14	6	16	7	9
ANDERE	103	73	53	60	81	95
JUTEWEEFSELS						
JUTEWEEFSELS	1004	396	491	348	421	886

## WEVERIJ - PRODUKTIE : BIJKOMENDE INLICHTINGEN VOLGENS DE AARD VAN DE WEEFSELS (T)(VERVOLG)

	MAAND- GEMIDDELDE 1974	NOVEMBER 1975	DECEMBER 1975	JANUARI 1976	FEBRUARI 1976	MAART 1976
WEEFSELS VAN RAYONNEVEZELS (FIBRAAN) (MET UITZ. VAN DE WEEFSELS VOOR STOFFERING)						
WEEFSELS VOOR KLEEDJES EN BLOUSES	173	89	101	91	100	96
ANDERE WEEFSELS VOOR KLEDING	69	107	103	62	89	101
ANDERE	838	675	680	735	796	968
WEEFSELS IN SYNTHETISCHE CONTINUUGARENS						
WEEFSELS VOOR KLEDING	423	366	435	396	417	504
VORERING	268	175	223	182	170	274
DOORZICHTIGE GORDIJNWEEFSELS (VITRAGEWEEFSELS)	15	13	13	13	16	18
ANDERE	245	373	478	343	557	609
WEEFSELS IN SYNTHETISCHE DISCONTINUUGARENS (EXCL. WEEFSELS VOOR STOFFERING)						
WEEFSELS VOOR BOVENKLEDING:						
-ZUIVERE	44	23	41	46	35	39
-GEMENGDE: DISCONTINU SYNTHETISCHE VEZELS/WOL	88	97	63	73	72	70
-GEMENGDE: DISCONTINU SYNTHETISCHE VEZELS/ANDERE	298	209	222	246	229	300
ANDERE WEEFSELS VOOR KLEDING	301	328	280	276	245	242
ANDERE	160	105	112	109	197	208

## NEVERIJ - PRODUKTIE : BIJKOMENDE INLICHTINGEN VOLGENS DE AARD VAN DE WEEFSELS (T) (VERVOLG)

	MAAND- GEMIDDELDE 1974	NOVEMBER 1975	DECEMBER 1975	JANUARI 1976	FEBRUARI 1976	MAART 1976
WEEFSELS VOOR STOFFERING						
KATOENEN WEEFSELS VOOR STOFFERING:						
-FLUWEEL EN PLUCHE	398	289	317	337	350	402
-EPINGLEWEEFSELS	720	757	838	837	904	981
-ANDERE	205	191	144	147	175	218
VLASWEEFSELS VOOR STOFFERING:						
-ZUIVERE	57	24	27	25	23	28
-GEMENGDE	62	42	43	54	93	68
WOLLEN WEEFSELS VOOR STOFFERING:						
-FLUWEEL EN PLUCHE	59	67	71	75	82	102
-EPINGLEWEEFSELS EN ANDERE	209	200	225	213	231	254
RAYONNEWEEFSELS VOOR STOFFERING:						
-FLUWEEL EN PLUCHE	49	45	37	27	27	32
-EPINGLEWEEFSELS EN ANDERE	133	139	149	165	160	197
STOFFERINGSWEEFSELS VAN RAYONNEVEZEL (FIBRAAN):						
-FLUWEEL EN PLUCHE	258	306	319	313	353	377
-EPINGLEWEEFSELS	413	393	451	420	437	491
-ANDERE	226	143	160	158	155	183
STOFFERINGSWEEFSELS IN DISCONTINU SYNTHETISCHE VEZELS:						
-FLUWEEL EN PLUCHE	477	577	577	608	589	706
-ANDERE	141	138	152	166	162	185
TOTAAL EPINGLEWEEFSELS (ALLE VEZELS)	1400	1430	1600	1562	1668	1833
TOTAAL FLUWEEL STOFFERINGSWEEFSELS (ALLE VEZELS)	1241	1284	1331	1361	1401	1619
TOTAAL ANDERE (ALLE VEZELS)	647	533	518	545	556	676
TAPIJTEN						
KATOENEN	239	244	251	197	245	240
WOLLEN	1841	2274	2064	2242	2348	2742
JUTE	246	200	212	173	173	187
KUNSTMATIGE EN SYNTHETISCHE VEZELS	7348	8405	9767	10891	12380	13593
HARDE VEZELS	284	200	212	310	300	309
TOTAAL TAPIJTEN	9958	11123	12293	13812	15447	17072
WAARVAN: TUFTED TAPIJTEN	6488	7746	8910	10253	11692	12729
DEKENS (ALLE VEZELS)						
DEKENS (ALLE VEZELS)	421	328	375	376	408	453

## BREIGOEDNIJVERHEID

	I. GEBREIDE STOFFEN (T)													
	PRODUKTIE					LEVERINGEN					VOORRAAD (1)			
	ONDERGOED			BOVEN- GOED	TOTAAL	ONDERGOED		BOVEN- GOED	TOTAAL	ONDERGOED			BOVEN- GOED	TOTAAL
	INDE- MAIL- LABLE	INTER- LOCK	ANDERE STOF- FEN	EN ANDERE		INDE- MAIL- LABLE	ANDERE STOF- FEN.	EN ANDERE		INDE- MAIL- LABLE	INTER- LOCK	ANDERE STOF- FEN	EN ANDERE	
1970	65	267	76	678	1086	70	36	424	530	236	276	64	885	1460
1971	75	271	89	702	1137	73	76	489	639	110	291	81	973	1455
1972	44	266	95	717	1121	38	64	529	631	91	324	119	1002	1536
1973	43	248	113	780	1184	37	32	580	648	82	328	119	1068	1615
1974	48	227	114	691	1080	41	35	512	587	83	297	106	1074	1558
1975	48	180	123	658	1009	49	46	540	635	81	308	147	998	1534
1974														
OKT.	34	259	162	648	1102	35	51	433	520	94	276	103	1077	1549
NOV.	11	225	113	577	926	22	32	382	436	82	290	105	1100	1576
DEC.	18	207	114	585	924	16	28	415	460	83	297	106	1074	1558
1975														
JAN.	62	210	113	617	1001	52	29	392	473	250	279	111	1130	1770
FEB.	62	167	118	649	996	75	42	480	597	216	295	120	1122	1753
M.	125	173	112	701	1110	64	30	621	716	276	300	116	1026	1717
APR.	56	183	117	768	1124	34	28	625	686	296	296	117	1013	1722
MEI	45	148	93	629	915	89	50	532	671	246	285	117	1016	1664
JUNI	57	188	136	720	1101	92	58	638	788	196	285	121	945	1547
JULI	56	90	75	469	690	71	23	422	517	176	292	129	925	1522
AUG.	21	164	118	626	930	24	42	446	511	83	281	118	1067	1549
SEPT.	18	205	154	710	1086	25	62	644	732	75	289	121	986	1471
OKT.	29	235	171	695	1130	22	73	624	718	80	307	127	979	1493
NOV.	19	191	133	621	963	13	53	481	547	85	288	135	1001	1509
DEC.	22	210	139	687	1058	24	66	572	663	81	308	147	998	1534
1976														
JAN.	1	190	108	677	975	2	46	492	540	17	301	146	1065	1529
*FEB.	1	189	130	765	1088	2	47	589	637	16	282	144	1092	1234
*M.	1	239	144	880	1264		52	709	761	17	288	145	1093	1543
*APR.	4	219	123	865	1211	1	50	656	707	22	275	139	1156	1592

	II. AFGEWERKTE ARTIKELN : PRODUKTIE						
	ONDERGOEDARTIKELN (1 000 DOZIJN)		DAMESKOUSSEN VAN SYNTHETISCHE GARENS (1.000 DZ. PAAR)	BRDEKKOUSSEN (PANTY- KOUSSEN) (1.000 DZ. STUKS)	SOKKEN, 3/4 KOUSSEN, SOKJES (1 000 DOZIJN PAAR)		BOVENGOED- ARTIKELN (1 000 STUKS)
	IN INDEMAIL- LABLE	ANDERE			SYNTHETISCHE GARENS	ANDERE	
1970	15.0	254	108.5	...	103	93	1748
1971	12.0	254	74.4	208.7	96	104	1891
1972	10.0	231	44.4	189.5	92	100	1895
1973	9.8	245	39.3	208.0	105	77	1754
1974	7.6	237	42.1	164.8	104	82	1680
1975	6.2	190	24.4	135.7	77	77	1510
1974							
OKT.	5.9	268	36.7	158.5	115	102	2078
NOV.	7.2	219	29.9	125.6	93	85	1648
DEC.	5.2	189	22.7	115.2	90	89	1366
1975							
JAN.	5.7	181	23.9	132.2	95	87	1537
FEB.	6.3	187	25.7	126.6	96	81	1664
M.	4.5	217	18.6	147.5	78	75	1731
APR.	7.5	204	14.3	178.1	76	82	1808
MEI	6.0	159	16.3	131.5	61	64	1343
JUNI	8.6	213	22.7	176.2	76	75	1544
JULI	2.6	117	10.0	90.1	37	27	792
AUG.	7.9	171	22.3	168.3	68	70	1361
SEPT.	10.1	230	36.3	158.9	86	91	1686
OKT.	7.7	238	46.2	140.6	87	96	1799
NOV.	4.9	181	27.5	80.2	76	80	1462
DEC.	2.1	178	29.2	97.8	83	90	1392
1976							
JAN.	3.7	183	32.7	120.3	87	88	1567
*FEB.	4.2	194	26.0	114.3	88	86	1662
*M.	8.8	233	28.1	122.7	102	97	2819
*APR.	7.2	221	18.0	118.5	90	77	1776

(1) EINDE VAN DE MAAND OF VAN HET JAAR

## BREIGOEDNIJVERHEID (VERVOLG)

	II. AFGEWERKTE ARTIKELN : LEVERINGEN						
	ONDERGOEDARTIKELN ( 1.000 DOZIJN)		DAMESKOUSEN VAN SYNTHETISCHE GARENS (1.000 DOZIJN PAAR)	BROEKKOUSEN (PANTY- KOUSEN) (1.000 DOZIJN STUKS)	SOKKEN, 3/4 KOUSEN, SOKJES (1.000 DOZIJN PAAR)		BOVENGOED- ARTIKELN (1.000 STUKS)
	IN INDEMAIL- LABLE	ANDERE			SYNTHETISCHE GARENS	ANDERE	
1970	15.0	251.0	111.8	...	103.0	91.0	1758.0
1971	10.7	254.0	76.6	200.0	95.0	102.0	1882.0
1972	9.5	234.0	47.9	195.5	93.0	99.0	1883.0
1973	8.9	248.0	41.8	205.8	102.0	79.0	1764.0
1974	7.6	236.8	41.5	171.3	103.4	82.0	1707.4
1975	7.1	190.5	26.4	134.6	81.9	81.9	1515.3
1974							
OKT.	7.2	266.6	44.1	188.2	119.6	110.8	2063.1
NOV.	8.0	193.4	41.6	154.3	73.9	68.4	1505.8
DEC.	4.9	190.8	24.8	117.1	71.5	63.8	1242.2
1975							
JAN.	7.2	177.2	23.5	123.1	87.0	81.1	1602.1
FEB.	7.1	190.7	25.6	148.7	109.6	72.3	1757.6
M.	7.9	195.5	22.1	149.5	96.3	74.8	1838.0
APR.	8.9	178.6	22.3	170.2	85.4	81.6	1732.4
MEI	5.0	162.2	21.9	136.3	63.3	66.7	1158.2
JUNI	8.5	228.1	31.6	164.6	85.2	66.9	1498.1
JULI	5.9	154.4	17.3	96.6	49.9	57.2	929.0
AUG.	4.7	162.7	26.6	126.2	88.4	87.8	1457.8
SEPT	9.7	255.1	29.8	135.0	91.6	102.4	1811.4
OKT.	7.3	230.2	36.0	129.0	92.2	94.8	1842.4
NOV.	4.4	174.7	33.5	124.1	66.5	74.1	1309.7
DEC.	9.1	177.2	26.5	112.6	67.5	72.9	1247.2
1976							
JAN.	3.6	186.5	21.7	95.9	85.8	79.3	1587.0
*FEB.	5.5	189.5	26.7	146.1	85.3	77.8	1742.7
*M.	8.1	205.4	23.2	143.6	100.2	94.6	2055.1
*APR.	5.5	194.4	22.5	126.1	87.8	78.3	1730.5

	II. AFGEWERKTE ARTIKELN : VOORRAAD (1)						
	ONDERGOEDARTIKELN ( 1.000 DOZIJN)		DAMESKOUSEN VAN SYNTHETISCHE GARENS (1.000 DOZIJN PAAR)	BROEKKOUSEN (PANTY- KOUSEN) (1.000 DOZIJN STUKS)	SOKKEN, 3/4 KOUSEN, SOKJES (1.000 DOZIJN PAAR)		BOVENGOED- ARTIKELN (1.000 STUKS)
	IN INDEMAIL- LABLE	ANDERE			SYNTHETISCHE GARENS	ANDERE	
1970	18.0	355	218.5	...	220	242	1337
1971	20.4	362	195.4	552.4	255	270	1531
1972	19.2	329	145.3	494.8	224	249	1659
1973	29.6	300	113.4	525.3	245	234	1504
1974	29.3	304	119.0	460.5	253	236	1198
1975	17.6	279	97.8	476.9	183	221	1105
1974							
OKT.	29.7	280	132.8	491.1	217	194	962
NOV.	29.0	306	121.1	462.4	234	211	1098
DEC.	29.3	304	119.0	460.5	253	236	1198
1975							
JAN.	27.8	311	119.3	469.7	259	244	1147
FEB.	27.1	307	124.6	436.7	247	252	1060
M.	23.7	327	121.1	457.8	202	242	945
APR.	22.3	349	113.2	465.7	217	234	1028
MEI	23.3	347	107.6	460.9	215	231	1229
JUNI	23.5	331	98.7	472.5	206	258	1266
JULI	20.2	293	91.3	466.1	193	228	1108
AUG.	23.3	302	87.0	508.1	173	210	1020
SEPT	23.8	277	91.0	524.1	167	198	877
OKT.	24.2	284	101.2	535.6	161	199	800
NOV.	24.6	291	95.2	491.7	168	203	952
DEC.	17.6	279	97.8	476.9	183	221	1105
1976							
JAN.	17.5	289	109.0	501.3	184	230	1113
*FEB.	16.2	291	108.0	469.5	191	241	1012
*M.	16.8	319	107.0	419.3	193	243	976
*APR.	18.6	337	102.7	411.7	195	241	1021

(1) EINDE VAN DE MAAND OF VAN HET JAAR

## KLEDINGS- EN CONFECTIENIJVERHEID - VERKOOP (1) EN MAAKLOONWERK (IN 100000F)

	I. KLEDING VAN GEWEVEN STOFFEN											
	BOVENKLEDING		REGEN- KLEDING	BEROEPS-EN BEDRIJFSKLEDING		UNIFORM- MENSEN LE- GERS EN ADMINIS- TRATIE- VE DIEN- STEN	ONDERKLEDING		KORSET- TEN, GAI- NES, BUS- TEHOU- DERS EN SOORT- GELIJKE ARTIK.	BINNEN- KLEDING	SPORT- KLEDING	LUIER- ARTIKE- LEN EN ARTIKE- LEN V. KINDER- (MINDER DAN 5J)
	VOOR HEREN EN JONGENS	VOOR DAMES EN MEISJES		VOOR HEREN (UITZON- D. WERK- HEMDEN)	VOOR DAMES		VOOR HEREN	VOOR DAMES				
1970	299.1	324.2	122.0	126.9	40.2	30.8	130.1	33.4	82.0	9.9	24.4	50.4
1971	366.2	377.5	140.3	205.9	42.8	26.6	131.5	38.0	90.7	8.9	28.6	44.3
1972	405.3	396.4	167.4	246.1	48.8	41.2	136.5	37.2	89.0	8.9	29.7	46.4
1973	608.8	421.5	192.7	142.7	59.1	39.5	141.5	39.7	92.5	12.2	36.3	48.1
1974	777.7	475.7	227.2	146.9	62.4	47.7	136.9	48.1	97.6	15.5	42.3	48.7
1975	717.4	510.5	251.8	140.9	53.3	59.1	119.1	51.1	92.7	17.1	53.8	50.4
1974												
OKT.	913.4	696.6	335.0	167.3	76.4	67.5	164.1	61.9	101.9	27.7	49.0	57.4
NOV.	693.5	383.5	227.1	181.5	58.6	44.1	116.9	49.5	84.1	21.0	30.8	32.9
DEC.	624.1	279.4	140.9	174.1	58.2	84.7	96.0	36.0	82.3	15.7	22.5	29.3
1975												
JAN.	656.3	466.0	240.7	162.1	55.7	33.6	101.1	45.6	89.2	11.0	57.9	47.9
FEB.	791.5	642.6	306.0	161.7	61.2	32.3	135.9	58.3	84.7	15.5	77.4	65.1
M.	910.3	656.3	316.4	174.6	59.8	58.0	144.1	52.9	89.9	18.6	64.7	70.4
APR.	848.4	576.8	271.1	178.5	61.9	65.9	141.7	59.4	98.2	19.0	57.9	50.4
MEI	616.4	375.7	154.7	128.6	44.7	60.6	119.4	41.9	87.7	14.1	52.3	32.6
JUNI	611.1	376.3	196.6	143.0	57.9	83.0	131.2	49.8	110.4	13.5	52.1	50.7
JULI	518.4	272.0	178.1	122.4	44.7	38.6	72.2	27.9	76.7	8.8	30.7	38.6
AUG.	576.8	542.3	315.8	92.0	35.1	35.5	91.2	43.5	76.7	13.6	38.6	44.6
SEPT	978.0	755.0	365.3	149.1	58.8	62.8	137.1	56.8	105.0	24.5	56.6	69.9
OKT.	939.9	748.3	360.6	143.2	64.4	58.9	136.7	74.8	115.4	25.6	53.9	61.9
NOV.	608.1	396.7	182.2	116.9	48.6	84.9	116.5	48.7	96.4	21.5	53.4	33.9
DEC.	553.9	318.2	134.5	118.6	47.3	95.0	102.6	54.0	82.3	20.1	50.5	38.6
1976												
JAN.	728.9	431.9	269.9	109.2	56.3	78.1	110.4	44.9	88.4	16.4	71.2	44.5
*FEB.	813.2	615.3	315.6	121.8	56.5	71.9	132.4	56.1	88.2	21.6	89.9	56.7
*M.	1001.4	690.1	360.1	166.2	66.5	75.2	168.2	80.1	108.2	25.8	106.0	82.8

	II. KLEDING VAN BREIGOED		III. KLEDINGTOEBEHOREN				IV. HOOFDDEKSELS	
	ONDERKLE- DING VAN GEMAASD WEEFSEL	BOVENKLE- DING VAN GEMAASD WEEFSEL	DASSEN, HOOFDDOEKEN EN SJERPEN	SCHOUDE- STUKKEN, SOUSBRAS, ENZ...	STIERVEREN, BLOEMEN EN MODESNIJS- TERIJEN	REGEN- EN ZONNE- SCHERMEN	HOEDEN VAN VILT EN ANDERE	PETTEN VOOR BURGER- KLEDING
1970	16.2	20.4	11.8	1.3	1.4	9.3	7.8	8.1
1971	19.4	33.0	13.5	1.7	1.1	8.3	5.0	7.0
1972	20.5	38.4	11.8	1.5	1.3	8.9	3.1	6.2
1973	20.0	43.6	12.4	1.8	1.1	8.9	2.8	6.2
1974	20.2	51.6	13.7	1.9	.9	13.0	2.9	7.8
1975	23.1	48.8	12.1	1.5	.7	13.4	2.4	7.0
1974								
OKT.	26.3	54.9	17.7	1.9	.6	16.7	4.6	11.0
NOV.	16.9	46.0	16.2	1.5	.5	14.6	2.4	16.0
DEC.	18.6	24.6	14.4	1.7	.7	17.9	1.8	4.5
1975								
JAN.	16.1	36.9	7.4	1.7	.4	13.9	1.6	4.3
FEB.	18.8	56.0	15.3	1.9	1.0	17.6	2.9	7.5
M.	21.9	44.1	16.8	1.9	1.0	18.9	2.1	10.2
APR.	22.4	47.1	13.1	2.1	.9	19.9	1.1	6.8
MEI	17.7	38.0	13.2	1.3	.6	15.8	.9	2.6
JUNI	21.8	36.4	10.2	1.6	.7	16.7	1.5	6.0
JULI	16.2	32.2	5.2	.5	.6	6.5	2.6	5.3
AUG.	21.0	65.2	7.0	1.3	.4	7.5	2.8	8.8
SEPT	39.8	78.9	15.8	1.7	.8	11.7	6.7	10.2
OKT.	36.1	69.4	16.4	1.3	.8	12.5	3.1	9.4
NOV.	23.1	36.7	13.6	1.2	.4	8.3	2.5	6.2
DEC.	22.6	44.4	11.3	1.1	.5	11.1	1.1	6.5
1976								
JAN.	26.3	47.4	7.2	1.2	.6	7.2	1.9	2.2
*FEB.	37.6	75.2	12.2	1.3	.9	12.8	2.6	6.5
*M.	36.6	75.7	20.5	1.9	1.2	14.7	1.3	10.0

(1) VERKOPEN VAN ARTIKELLEN VOORTGEBRACHT DOOR DE GETELDE INRICHTINGEN EN TEGEN MAAKLOON DOOR DERDEN VERVAARDIGDE ARTIKELLEN, VOOR REKENING VAN DEZE INRICHTINGEN  
GETELDE INRICHTINGEN : INRICHTINGEN WELKE RESPECTIEVELIJK 5 WERKLIEDEN EN MEER, IN DE WERKPLAATS OF THUIS, WAT DE GROEP III (KLEDINGTOEBEHOREN) EN 10 WERKLIEDEN EN MEER WAT DE ANDERE GROEP BETREFT, HEBBEN TEWERKGESTELD

## KLEDINGS- EN CONFECTIENIJVERHEID - VERKOOP (VERVOLG) - MAAKLOONWERK (IN 1000000F)

	IV. HOOFD- DEKSELS (VERVOLG) ANDERE	V. NIET VOOR KLEDING BESTEMDE CONFECTIEARTIKELLEN		VI. MECHANISCH BORDOUR- WERK	VII. KLEDING VAN LEDER EN HERTS- LEDER	VIII. OVERIGE ARTIKELLEN	TOTAAL DER VERKOPEN	BEDRAG GE- FACTUREERD VOOR MAAK- WERK VER- RICHT VOOR DERDEN
	HOOFDDEK- SELS (BEHAL- VE BASKI- SCHE MUTSEN)	BEDDELAKEN EN SLOPEN, TAFELLAKEN, SERVETTEN, HANDDOEKEN, ZAKDOEK. ENZ.	GEWATTEERDE BEDSPREIEN EIDERDON- ZEN, BEDKLE- DEN					
1970	1.2	48.5	12.6	12.8	45.5	83.0	1551.2	250.0
1971	1.5	41.6	11.7	11.6	60.0	84.6	1801.2	301.3
1972	1.6	42.9	11.7	7.6	79.4	89.8	1978.3	373.4
1973	2.1	48.9	12.0	10.6	87.5	121.5	2212.1	411.7
1974	2.6	62.2	14.5	13.0	120.7	145.7	2598.3	480.1
1975	2.9	65.5	12.9	10.3	126.0	138.6	2582.6	503.4
1974								
OKT.	3.7	72.2	16.1	10.8	197.3	171.5	3323.4	606.1
NOV.	2.3	81.9	15.2	7.9	142.8	138.8	2426.7	485.9
DEC.	3.3	73.6	10.9	8.0	116.2	124.3	2063.8	437.7
1975								
JAN.	2.1	69.1	19.5	11.6	138.3	127.5	2417.2	512.9
FEB.	2.8	62.1	13.2	14.4	157.8	145.3	2948.8	517.6
M.	2.6	67.4	12.5	21.0	153.5	153.0	3142.9	563.7
APR.	3.4	58.3	11.1	12.2	138.5	175.0	2941.2	560.5
MEI	3.5	45.0	12.6	9.7	74.4	138.8	2101.9	444.3
JUNI	3.1	50.5	14.2	10.0	111.2	199.0	2358.2	562.4
JULI	1.7	49.2	6.3	5.3	76.3	86.7	1723.9	277.3
AUG.	1.8	48.5	12.2	8.6	142.7	105.9	2339.2	449.8
SEPT.	3.9	56.6	8.6	9.5	187.2	152.2	3402.4	587.1
OKT.	3.9	98.5	18.2	1.7	171.8	152.1	3378.8	626.3
NOV.	3.1	93.1	11.7	9.0	88.9	107.6	2213.3	471.2
DEC.	4.0	87.9	14.6	10.6	70.9	120.8	2023.1	467.8
1976								
JAN.	6.8	65.9	16.9	14.3	81.4	128.8	2458.1	492.2
*FEB.	4.3	68.6	9.7	14.8	108.2	218.3	3012.2	539.9
*M.	3.8	65.5	11.4	15.6	110.9	171.9	3471.8	661.3

## SCHOENEN- EN PANTOFFELNIJVERHEID (1)

	PRODUKTIE VAN SCHOENEN (1.000 PAAR)						
	VOOR MANNEN	VOOR VROUWEN	VOOR JONGENS (28-39)	VOOR MEISJES (28-39)	VOOR KINDEREN (22-27)	VOOR BABIES (-22)	WERKSCHOENEN EN -LAARZEN
1970	260.3	468.0	39.2	53.2	21.0	10.7	22.7
1971	261.1	423.0	38.0	52.6	21.4	9.3	24.3
1972	217.5	370.6	50.6	39.8	17.7	9.1	17.5
1973	251.7	331.6	28.7	42.2	10.9	7.3	19.0
1974	226.2	328.8	28.9	40.0	10.4	5.5	17.0
1975	160.6	231.8	22.9	32.4	14.9	4.2	23.2
1974							
OKT.	234.8	339.2	29.8	44.2	11.1	2.9	17.3
NOV.	214.6	253.6	21.4	40.8	9.2	2.7	23.9
DEC.	209.2	253.6	15.2	31.9	12.0	5.1	24.9
1975							
JAN.	209.8	318.2	38.3	51.0	18.6	4.1	32.9
FEB.	199.0	290.6	26.8	41.7	17.9	6.4	22.1
M.	195.6	283.2	25.3	34.5	19.1	4.6	22.3
APR.	176.0	243.8	19.8	23.4	13.8	5.6	17.4
MEI	110.6	198.1	17.7	33.1	11.8	2.2	15.4
JUNI	187.3	251.3	26.0	24.6	15.5	7.7	25.8
JULI	87.6	126.2	6.4	12.2	7.8	2.3	12.3
AUG.	141.7	250.9	20.4	35.5	16.7	5.4	23.9
SEPT.	145.6	234.2	26.6	35.6	17.6	2.4	28.5
OKT.	143.9	230.5	22.9	26.4	17.3	5.4	30.2
NOV.	142.2	163.8	17.9	29.2	12.1	1.3	29.3
DEC.	187.7	190.7	26.4	41.6	10.9	2.5	18.7
1976							
JAN.	164.7	220.3	20.2	28.9	12.0	4.0	24.5
*FEB.	169.0	215.0	25.7	33.8	8.4	3.2	22.6
*M.	179.7	201.1	31.5	39.0	9.5	3.1	27.6
*APR.	162.8	139.1	23.9	24.8	5.5	4.0	19.7
*MEI	151.7	125.8	16.9	30.7	6.6	3.1	20.5
*JUNI	175.1	160.0	21.7	34.3	7.3	3.1	27.5

(1) DE SCHOENEN EN DE PANTOFFELS, VOORTGEBRACHT IN DE FABRIEKEN DIE TOT DE RUBBERNIJVERHEID BEHOREN, NIET INBEGREPEN

## SCHOENEN- EN PANTOFFELNIJVERHEID (VERVOLG)

	PRODUKTIE VAN SCHOENEN (1.000 PAAR) (VERVOLG)		PRODUKTIE VAN PANTOFFELS (1.000 PAAR)			
	ANDERE SCHOENEN	TOTAAL	VAN LEDER	VAN KAMEELHAAR	VAN ANDERE TEXTIELSTOFFEN	TOTAAL
1970	44.5	919.6	58.0	113.7	328.6	500.3
1971	49.9	879.7	60.1	156.5	323.6	540.3
1972	49.4	826.2	57.1	79.6	422.2	558.9
1973	32.4	723.8	45.3	42.5	353.4	441.2
1974	36.8	693.7	35.2	47.0	334.0	416.2
1975	34.9	524.8	23.9	20.3	294.6	338.8
1974						
OKT.	29.8	709.1	44.5	58.6	417.8	520.9
NOV.	27.1	593.3	36.4	63.1	331.4	430.9
DEC.	30.2	582.2	26.9	54.9	330.3	412.1
1975						
JAN.	39.7	712.6	25.9	36.3	316.3	378.5
FEB.	43.5	648.1	25.2	33.5	298.7	357.5
M.	52.8	637.4	21.9	26.2	382.6	430.7
APR.	53.4	553.2	20.1	16.7	358.6	395.4
MEI	47.5	536.5	19.6	13.6	266.3	299.5
JUNI	34.9	573.1	24.5	16.9	327.1	368.4
JULI	20.4	275.2	13.9	11.7	176.8	202.4
AUG.	25.9	520.4	21.7	15.2	321.7	358.6
SEPT.	28.1	518.5	30.3	21.4	332.4	384.1
OKT.	28.3	505.0	30.8	20.2	332.5	383.4
NOV.	19.9	415.5	25.1	16.6	224.7	266.4
DEC.	23.9	502.5	27.4	15.2	198.0	240.5
1976						
JAN.	30.9	505.4	20.7	17.5	251.1	289.4
*FEB.	30.2	507.8	21.1	11.8	241.7	274.6
*M.	36.1	527.6	25.5	11.3	291.5	328.3
*APR.	37.0	416.8	20.6	13.9	225.6	260.0
*MEI	28.4	383.6	19.6	15.9	258.5	294.0
*JUNI	40.0	469.0	20.3	15.3	277.4	313.0

## HOUT- EN AANVERWANTE NIJVERHEID (1)

	WAARDE VAN DE GEFACTUREERDE VERKOPEN (1.000000 F)													
	MEUBE- LEN	ZETELS	SCHRIJ- WERKE- RIJ	VAAT- WERK	KADERS LIJS- SCHA- VERIJ- EN	MANDEN EN RIJ ROTAN- HEID	BOR- STEL NIJVER- HEID	KISTEN EN TON- NENNIJ- VER- HEID	PARKET	GE- HOUT	BLOK- OF LA- MELLEN PLATEN	GEPER- STE- PANE- LEN	ANDERE	TOTAAL
1970	842.8	301.1	215.7	90.1	43.0	6.8	30.6	59.7	8.3	50.5	21.1	319.5	2.4	1991.5
1971	913.3	355.0	181.1	92.4	46.5	7.2	32.5	59.7	6.3	54.0	25.7	379.5	2.3	2155.5
1972	1123.8	439.6	220.8	101.9	50.9	7.9	31.5	63.4	5.5	53.9	28.3	436.9	2.4	2566.0
1973	1461.1	578.7	275.7	134.0	61.8	8.8	36.0	78.8	6.5	66.0	46.7	532.2	6.1	3291.7
1974	1729.5	644.6	327.1	158.4	71.7	10.6	42.0	112.2	7.1	69.3	42.7	582.9	5.6	3803.8
1975	1627.7	594.0	334.8	148.8	64.2	10.5	39.0	98.5	7.3	63.5	27.0	557.5	4.6	3577.3
1974														
OKT.	1853.5	759.1	391.3	189.3	81.7	11.6	49.4	131.4	7.8	60.4	24.9	578.7	5.9	4145.1
NOV.	1550.6	559.1	295.7	148.5	70.0	10.0	35.9	109.5	6.9	56.5	19.9	483.4	4.8	3350.6
DEC.	1786.9	657.5	382.6	190.4	64.6	10.9	35.0	115.7	8.6	52.7	17.0	387.8	4.6	3714.2
1975														
JAN.	1690.9	571.7	281.6	159.9	62.7	7.7	38.6	102.2	6.9	62.2	26.5	538.5	4.5	3553.8
FEB.	1658.6	628.0	317.3	188.4	64.8	8.9	39.5	97.2	6.7	62.1	26.9	559.2	4.6	3662.3
M.	1727.0	630.2	315.4	161.1	72.9	11.5	39.7	98.2	8.8	55.3	26.6	591.5	4.1	3742.2
APR.	1791.7	641.1	338.7	167.5	76.9	12.5	43.5	102.8	8.3	68.5	35.9	623.6	5.6	3916.7
MEI	1438.0	531.2	311.0	135.8	61.7	9.1	33.9	86.6	8.1	63.6	24.2	546.5	5.0	3254.6
JUNI	1706.5	626.5	383.0	173.0	67.9	10.4	46.1	109.2	7.0	73.9	34.1	591.9	4.3	3833.9
JULI	1000.6	366.9	247.4	64.4	42.9	6.8	33.8	85.3	4.6	37.4	16.5	361.2	3.2	2271.0
AUG.	1342.7	441.9	256.0	142.9	42.7	8.3	34.5	92.9	7.4	50.2	22.0	418.2	3.6	2863.2
SEPT.	1780.8	668.7	403.2	147.5	66.1	11.6	45.6	108.3	7.7	75.6	25.3	606.8	4.4	3951.6
OKT.	1914.2	724.7	427.9	174.2	79.0	14.4	46.7	113.1	8.7	77.4	31.1	681.9	4.7	4298.1
NOV.	1579.4	590.6	304.2	132.6	63.9	11.4	31.3	85.7	4.7	67.0	28.9	602.3	5.7	3507.8
DEC.	1902.0	706.6	431.6	138.9	68.5	13.7	34.3	100.2	8.2	68.2	26.0	568.6	5.4	4072.2
1976														
JAN.	1630.5	627.0	317.9	131.1	64.7	9.1	38.0	119.6	6.6	73.2	32.7	618.2	5.2	3673.8
*FEB.	1766.8	693.9	414.3	143.9	65.1	10.0	40.0	121.1	7.4	70.4	34.0	633.1	4.6	4004.6
*M.	2146.9	809.5	506.2	187.9	86.7	13.4	47.5	148.7	7.2	93.3	40.6	765.5	5.0	4858.4

(1) VERKOPEN VAN DE INRICHTINGEN WELKE 5 WERKLIEDEN OF MEER TEWERKSTELLEN, INGEDEELD VOLGENS HUN VOORNAAMSTE BEDRIJFVIGHEID



## PAPIERNIJVERHEID

	PRODUKTIE VAN PAPIER EN KARTON (T)								
	PAPIERDEEG			DAGBLAD- PAPIER	SCHRIJF-EN DRUKPAPIER (1)	PAKPAPIER (1)	ANDERE PAPIER- SOORTEN(1)	KARTON (2)	TOTAAL
	MECHANISCH DEEG	SCHEKUN- DIG DEEG	TOTAAL						
1970	13709	14662	28371	7917	26601	11185	8821	9630	64154
1971	14354	15699	30053	9384	25972	10264	9895	8554	64068
1972	14790	18963	33753	7746	28367	10768	9573	8937	65391
1973	14154	20399	34553	8071	31525	13470	8663	7322	69052
1974	13698	20971	34669	7596	34295	12874	8825	7643	71233
1975	10565	14912	25477	6429	25779	10412	6368	5658	54645
1974									
OKT.	14523	22590	37113	8045	40205	14309	10293	6785	76637
NOV.	13653	22140	35893	8132	35763	12386	7580	5699	69569
DEC.	14250	22426	36676	8270	31126	10779	6653	4008	60836
1975									
JAN.	14544	22574	37118	8121	31974	12448	7104	6366	66014
FEB.	10404	19879	30283	7382	22446	10176	6123	5280	51407
M.	13191	20858	34049	7323	29214	9106	6654	6230	58527
APR.	10700	16974	27674	5373	26599	10658	7821	4888	55338
MEI	10479	19832	30311	5250	25561	9323	6058	5664	51856
JUNI	10519	16666	27185	5383	27120	11668	6561	6265	56997
JULI	8911	10893	19804	5980	18529	7956	5820	3017	41302
AUG.	8385	4105	12490	5592	20981	8527	4767	5192	45058
SEPT	11924	13276	25200	7676	29087	11032	5542	5901	59338
OKT.	8802	13776	22578	7576	25125	12024	6995	7341	59062
NOV.	11130	5680	16810	5386	29713	10849	6227	6058	58234
DEC.	7795	14430	22225	6098	22896	11175	6739	5699	52607
1976									
JAN.	13361	20991	34352	7677	29528	12188	7194	6955	63543
*FEB.	11443	19970	31413	7867	28650	11119	6999	6777	61412
*M.	15591	22075	37666	8887	36259	12398	7135	7713	72393
*APR.				6215	29676	10051	8535	7267	61743
*MEI				6635	32289	11532	7572	7118	65146
*JUNI				6637	32415	8776	7871	7657	63356
JULI				6439	26854	8460	4993	3574	50320

## PAPIERNIJVERHEID (VERVOLG)

	PAPIER- EN KARTONVERWERKING (T)										
	STOFFE- RINGSAR- TIKELN	HUISSHOUD- EN HY- GIENE ARTIKE- LEN	SCHOOLARTIKELN, BUREEL- EN SCHRIJFBENODIGDHEDEN			VERPAKKINGEN				VEREDELDE, DOOR- DRENKT, GESTREKEN PAPIER EN KARTON	
			SCHOOL- SCHRIJF- TEN	BRIEF- OMSLAGEN	ANDERE	DOZEN, KISTEN, EN VER- PAK. IN ALLERH. KAR- SOOR	DOZEN, KISTEN, EN VER- PAK. IN GEGOLF- D KARTON	GROTE ZAKKEN (3)	ANDERE VERPAK- KINGEN	GEBITU- MEERD PAPIER	ANDERE
1970	2189	2886	1101	1236	2365	5408	13056	4976	4089	6392	8599
1971	2073	3520	1003	1317	2317	4548	15591	4426	4150	6345	8437
1972	2251	3716	948	1436	2238	4878	17749	4882	4151	6320	8485
1973	2034	4029	1148	1562	1969	5218	20710	5499	4166	6500	10236
1974	1625	4404	1339	1754	1893	6350	20467	5834	5158	8828	11521
1975	1301	3861	1121	1546	1686	5301	17475	4716	4627	8470	9420
1974											
OKT.	1462	5310	1246	2292	2105	7928	21118	6872	5360	10260	12907
NOV.	900	4230	1447	1758	1912	8167	16224	5676	4703	7350	9382
DEC.	981	3485	1130	1366	1784	7324	13428	5551	4578	6099	8036
1975											
JAN.	663	4476	1619	1686	1859	6698	18747	5162	5031	7880	8698
FEB.	1069	3625	1305	1632	1812	5897	16102	3917	5116	6111	8204
M.	1423	3817	1395	1715	1764	5473	15960	4294	4516	10088	9296
APR.	1098	3898	1177	1774	1868	6556	18567	4175	4777	8509	9727
MEI	936	3375	1109	1284	1512	5809	15703	3895	4027	8053	8517
JUNI	1605	3360	1634	1741	2018	5773	21653	5456	5111	11097	10984
JULI	1157	2939	526	939	840	2226	11167	3923	5282	5925	5695
AUG.	1091	3387	1041	1295	1373	4686	17050	6050	3538	8901	8336
SEPT	2017	4117	974	1879	1887	4710	19872	4545	4743	10352	10812
OKT.	1905	4916	706	1727	1771	6164	18940	6126	4828	10411	10888
NOV.	1349	4058	1017	1266	1789	4879	16882	5514	4208	7630	10358
DEC.	1300	4307	948	1211	1737	4738	19061	3530	4343	6685	11529
1976											
JAN.	916	4758	1211	1572	1408	4195	19840	4042	4120	7577	10294
*FEB.	1139	4960	1107	1554	1329	4598	18846	3717	4329	5030	12943
*M.	1222	5397	1343	1726	1596	5127	23006	4824	5975	8188	14096
*APR.	1297	5574	1378	1265	1552	4395	19933	4708	4925	9943	12867
*MEI	1033	4536	1038	1518	1526	4739	20141	4390	3857	8122	12069
*JUNI	1223	5141	770	1658	1348	4650	22830	5511	5151	9134	14147

(1) VAN JANUARI 1973 AF KARTON INBEGREPEN

(2) 225 GR EN MEER PER M2

(3) BREEDTE BASIS MINIMUM 40 CM

## PAPIERNIJVERHEID (VERVOLG) - LEDERNIJVERHEID

	PAPIER- EN KARTON (T) (VERVOLG)			PRODUKTIE VAN LEDER				
	PAPIEREN EN KARTONNEN AR- TIKELN VOOR DE NIJVERHEID	ANDERE ARTI- KELN IN PA- PIER EN KAR- TON	TOTAAL	ZWAAR RUNDLEDER (T)	LICHT LEDER (1 000 VIERKANTE VOET)			
					RUND- KALFS- EN PAARDELEDER	SCHAPELEDER (1)	GEITELEDER	
1970	1694	712	54705	181.0	3797.3	775.9	101.8	
1971	1870	639	56235	173.9	3888.7	1037.4	116.8	
1972	1772	793	59619	154.7	3516.5	1353.3	108.2	
1973	1973	686	65730	155.1	2727.7	1116.0	54.9	
1974	2278	812	72263	149.0	3169.0	517.0	49.0	
1975	2047	803	62374	150.6	2998.8	264.3	...	
1974								
OKT.	2611	1035	80506	178.0	4028.0	159.0	82.7	
NOV.	2659	899	65307	151.1	3414.3	205.6	64.8	
DEC.	2250	771	56788	162.2	3259.5	250.8	51.8	
1975								
JAN.	2532	929	65978	182.6	3461.8	227.0	...	
FEB.	2401	852	58104	167.3	3039.8	214.9	...	
M.	2178	749	62669	170.9	2946.6	311.7	...	
APR.	2136	841	65101	169.5	3235.9	353.6	...	
MEI	1834	716	56771	181.7	3128.3	239.4	...	
JUNI	2358	940	73723	173.7	3634.9	240.8	...	
JULI	1471	420	42509	50.0	1967.9	166.6	...	
AUG.	1767	803	59319	137.7	2618.7	251.0	...	
SEPT.	2329	977	69217	169.6	3650.2	339.7	...	
OKT.	1818	807	71009	141.9	2820.0	243.7	...	
NOV.	1801	766	61517	121.0	2591.5	312.3	...	
DEC.	1939	839	62565	153.6	2899.9	284.9	...	
1976								
JAN.	1886	675	62742	175.3	3565.6	257.1	...	
*FEB.	1964	553	62069	173.4	3438.4	310.6	...	
*M.	2144	1290	75936	187.2	3494.8	376.7	...	
*APR.	1987	1056	70881	196.3	3510.2	464.6	...	
*MEI	1836	1227	66033	169.5	3178.0	277.4	...	
*JUNI	2107	1167	74845	168	3157	330	...	

## RUBBERNIJVERHEID - ZEEPNIJVERHEID

	PRODUKTIE VAN RUBBER					PRODUKTIE VAN ZEEP EN SYNTHETISCHE WASMIDDELEN				
	LIJM- SOLUTIES EN DIS- PERSIES	BUIZEN EN SLANGEN	TRANSPORT EN DRIJF- RIEMEN	BINNEN- BANDEN, BUITEN- BANDEN EN VOLLE OF HOLLE BANDEN	ANDERE RUBBER ARTIKELEN	TOILET- ZEEP	HUISHOUD- ZEEP EN ZACHT ZEEP	ANDERE ZEEP	WAS- POEDERS	ANDERE WAS- MIDDELEN
1970	247	564	304	2903	1909	439	1165	833	6088	6006
1971	253	546	335	3679	2042	458	1028	1140	6322	6764
1972	265	505	293	3952	2530	515	921	1371	6667	7135
1973	253	572	320	4096	2708	461	864	1565	7257	7846
1974	255	640	288	4113	3122	412	851	1842	8047	9162
1975	237	504	269	3596	8181	296	601	2077	7494	6497
1974										
OKT.	305	792	342	4753	3598	314	812	2348	9724	10461
NOV.	257	685	265	3777	3207	288	715	1761	7104	8160
DEC.	244	692	273	3712	2712	598	714	1565	6016	8084
1975										
JAN.	258	685	354	3624	8477	370	639	1565	8446	8084
FEB.	263	605	275	3784	9048	413	748	1743	8193	8976
M.	259	574	307	3928	8776	214	740	1882	8341	7381
APR.	249	617	316	3940	10100	186	672	1794	7702	8671
MEI	222	488	275	3438	8037	93	605	1792	6949	7076
JUNI	280	649	322	4477	9400	375	639	2195	7991	7094
JULI	112	223	136	645	5722	141	390	2410	4292	4851
AUG.	245	436	307	3293	6496	267	485	1827	7267	6152
SEPT.	255	477	263	4304	9475	316	582	2251	8980	8924
OKT.	261	529	235	4088	10759	528	678	2886	8298	8187
NOV.	206	369	182	3581	5964	312	522	2408	7194	7365
DEC.	233	401	250	4054	5919	341	508	2173	6280	6904
1976										
JAN.	227	270	310	3420	7034	234	576	1606	7180	8845
*FEB.	250	395	343	3855	6148	130	536	1218	8416	8285
*M.	291	457	328	4415	7532	251	624	2107	9041	8266
*APR.	275	498	338	3825	7116	230	625	2309	10795	9672
*MEI	266	381	171	3880	6197					

- (1) VAN 1975 AF HET GEITELEDER INBEGREPEN  
(2) DE PRODUKTIE VAN SCHOENEN NIET INBEGREPEN  
(3) VAN JANUARI 1976 AF UITSLUITEND ZACHT ZEEP. DE HARDE  
HUISHOUDZEEP IS INBEGREPEN IN DE RUBRIEK "ANDERE ZEEP"  
(4) DE PRODUKTIE VAN SHAMPOO NIET INBEGREPEN

## SCHEIKUNDIGE NIJVERHEID

	SALPETER- ZUUR	ZWAVELZUUR EN OLEUM (T) (1)	ZUURSTOF (1.000 M3)	ACETYLEEN (T)	PRODUKTEN VAN STEENKOOLEDISTILLATIE				
					BENZEEN (T)	RUWE BENZOL (T)	RUWE TEER (T)	STAALWERK- TEER, TEER	RAUWE NAFTALINE (T)
								VOOR KAR- TON EN WEGENTEER (T)	
1970	59844	149524	59837	277	5339	4577	19405	2639	1494
1971	69480	161037	67199	282	4178	3717	20138	3777	1528
1972	71455	204973	80762	294	3577	3879	21329	3603	1135
1973	71540	216280	88015	266	2911	4322	22650	2378	855
1974	75910	215831	92883	261	3262	4524	23715	3483	602
1975	66144	153702	71652	248	3209	3214	18125	3176	796
1974									
OKT.	81975	200773	110021	314	2492	4924	24204	3124	643
NOV.	77474	219068	103432	297	3907	4819	23940	1983	497
DEC.	81752	216896	89960	262	2031	4373	24064	2217	531
1975									
JAN.	79866	202269	91054	282	3420	4359	23779	1142	97
FEB.	74851	157630	84413	256	2692	3833	21146	1246	579
M.	79584	160490	74060	275	3379	4293	22792	2126	984
APR.	67372	151665	66205	274	2866	3702	21370	2507	923
MEI	61019	143699	56407	248	3766	3158	19790	4562	1028
JUNI	59077	136392	78841	208	2494	2919	18787	5731	883
JULI	52047	136772	67534	201	4583	2147	14290	4110	1111
AUG.	60675	151756	44224	178	2019	1710	12018	3160	831
SEPT	62861	147811	67920	253	3556	2980	16032	5191	829
OKT.	64854	150371	78420	282	2766	3090	15426	4097	950
NOV.	66601	141590	75295	286	3291	2990	15623	2964	830
DEC.	64925	159976	75449	238	3680	3389	16446	1279	510
1976									
JAN.	54429	166283	76091	250	3143	3416	16705	...	45
*FEB.	54773	168142	66645	242	2754	3478	17171	...	31
*M.	48910	151979	74063	144	3983	3680	19584	...	18
*APR.	56490	170184	79509	263	3426	3732	19849	...	40
*MEI	33804	144650	72508	224	3063	3820	20623	...	19

	KOUDLIJH (T)	SYNTHETISCHE KLEEFSTOFFEN (T)	VERVEN, LAK- KEN, VERNIS- SEN EN VERNIS- VOOR KUNST- SCHILDERS		ONDERHOUDS- PRODUKTEN (T)	SYNTHETISCHE AMMONIAK EN DERIVATEN		
			(T)	(2)		PRIMAIRE N (T-N)	WAARVAN	
							MESTSTOF N (T-N)	IN-TECHNISCHE PRODUKTEN (T-N)
1970	286	2840	8621	...	43778	33101	4658	
1971	266	3230	9363	2795	45374	34388	5073	
1972	238	2591	9428	3086	48033	33045	7233	
1973	269	2548	10408	3395	45513	30076	6206	
1974	244	2256	9633	3620	48520	35814	6634	
1975	196	2084	8957	3924	43922	33104	4341	
1974								
OKT.	244	2097	8570	4363	53516	35310	7865	
NOV.	158	1915	6680	3318	52018	39821	6724	
DEC.	177	1212	6300	3228	52960	39642	4840	
1975								
JAN.	171	2002	8222	3347	49052	40699	6235	
FEB.	216	2106	8696	3746	46004	31750	5746	
M.	195	2068	8990	4168	40047	35134	5892	
APR.	191	2342	10726	4495	43047	32516	5615	
MEI	219	1594	10003	3550	38802	20923	2639	
JUNI	227	1935	11171	4672	41873	32775	4160	
JULI	128	1155	7605	2750	48586	36280	4195	
AUG.	194	2576	8689	4429	45316	34362	3476	
SEPT	247	2805	9649	4629	28735	25955	2823	
OKT.	242	2533	8887	4389	42058	34826	3251	
NOV.	169	2106	8091	3442	51307	32446	3638	
DEC.	149	1780	6750	3470	52242	39582	4425	
1976								
JAN.	198	2145	8369	3683	49737	36350	6316	
*FEB.	182	2047	9204	3791	47177	36169	6189	
*M.	243	2980	11666	4698	53314	40037	7796	
*APR.	228	2763	10614	4315	49100	32151	13019	
*MEI	226	2309	9960		38321	29869	6882	

(1) TERUGGEBRACHT OP 100 P.C. MONOGEHYDRAATEERD

(2) INBEGREPEN DE DAARBIJ AANWENDBARE VERDUNNINGS-EN OPLOSMIDDELEN

## SCHEIKUNDIGE NIJVERHEID (VERVOLG)

	PROD. VAN STIKSTOF ONDER VORM VAN AMMONIAK SULFAAT BEKOMEN DOOR TE RUGHIN. (T.N.)				GEMALEN THOMAS-SLAKKEN (T) (2)	SAMENGESTELDE MESTSTOFFEN (3) (GEMENDE EN COMPLEXE)			MENGSELS VAN MESTSTOFFEN (4)		
	GEWOON SUPER-FOSFAAT (T)	ANDERE FOSFAAT MESTSTOFFEN (T) (1)	PRODUKTIE IN T/GOEDEREN	GEMALTE AAN :			THOMAS KALI (T)	N.P.K. MESTSTOFFEN (T)	ANDERE MENSELS VAN MESTSTOFFEN (T)		
				STIKSTOF (T)		POTAS (T)				FOSFOORZUUR (T)	
1970	10928	13113	40548	108340	128017	16533	17498	23020	16496	2349	1365
1971	9332	12707	45446	107340	136660	17746	19236	25668	17826	2002	1342
1972	10814	15689	44508	116495	133062	17108	16306	26020	20793	2266	1951
1973	12055	18197	43110	113182	137524	17855	15940	27019	23896	2105	2500
1974	10957	21087	45940	112493	140753	18693	16610	26210	28847	1451	2716
1975	8869	10511	42425	84897	120273	16458	14578	21011	29792	768	2083
1974											
OKT.	11221	22983	43215	105944	141806	17923	18115	24131	31536	532	1361
NOV.	8135	24519	43982	108490	136399	18130	15711	25744	16661	194	1232
DEC.	8301	21858	44399	105743	154724	22020	15950	29560	16928	369	1461
1975											
JAN.	8949	19189	63619	103276	152455	22158	15554	26025	22107	582	1230
FEB.	9379	14825	51349	93545	134164	19103	12421	23165	29195	2233	2509
M.	9099	18440	54353	105753	134626	20066	16399	21816	25171	925	2773
APR.	4843	12953	51569	93473	109628	15724	14728	19584	20941	682	966
MEI	5822	2494	48836	109955	120126	15466	12659	25531	23549	414	1169
JUNI	8190	8578	38402	107130	103882	14211	11800	19031	28142	134	5607
JULI	6093	10515	38434	57910	86670	11067	11365	17754	22890	164	4583
AUG.	9767	8424	44207	30114	105593	15301	13535	19989	29828	496	3424
SEPT.	9818	6041	34955	76704	143752	16805	20086	25028	56398	1879	7815
OKT.	11041	6890	34240	79948	133574	18282	17156	20611	42600	1044	2822
NOV.	11768	8699	24637	84095	105542	14076	15385	14979	30516	335	1444
DEC.	11663	9087	24504	76856	113262	15242	13844	18617	26172	323	2651
1976											
JAN.	12823	9346	23753	55275	115922	15500	12759	19871	26288	523	2600
*FEB.	10903	11487	29540	74071	116963	17053	12068	19157	30644	1479	3621
*M.	5986	20715	33054	70108	100383	13370	10845	17390	36208	1754	9717
*APR.	13637	20307	32673	95869	95440	12806	10974	14691	20270	426	959
*MEI	13438	14744	36882	85355	86428	10532	12877	14627	21288	58	199

## NIJVERHEID DER PETROLEUMDERIVATEN

	PRODUKTIE (IN M.T.)										
	IN BEWERKING GESTELDE RUME PETROLEUM (M.T.)	AUTOBENZINE	VLIEGTUIGBENZINE EN CARBU-REACTOR (TYPE BENZINE)	PETROLEUM EN CARBU-REACTOR (TYPE PETROLEUM)	GASDIL	LICHTE STOOKOLIE	RESIDUELE STOOKOLIE	PETROLEUM GAS	RESIDUELE PETROLEUM TEER	ASFALTAARDPEK	SPECIALE BENZINE EN WHITE SPIRIT
1970	2484630	298077	29342	70390	495910	289383	779729	42640	158616	71282	17511
1971	2519907	313483	29945	69205	542504	280500	724778	44590	152147	87834	19128
1972	3008265	377978	43753	68603	684790	284039	1004576	41262	115103	88960	19325
1973	3083936	397347	46252	60590	753752	250897	1044070	40784	98820	90085	19644
1974	2515162	313013	42676	31991	634198	185112	893733	31177	43826	73318	18087
1975	2358262	383549	33695	55136	592697	172388	822607	33763	24417	64580	16096
1974											
OKT.	2953180	354983	56744	34618	793629	213826	1003573	40669	50823	127793	19987
NOV.	2937711	260406	40307	40228	662568	218553	1208697	34914	29341	59108	22840
DEC.	2952392	312676	45700	50852	690433	243637	1118899	39756	34863	44824	20646
1975											
JAN.	2203578	373052	28828	41417	583883	212514	866212	35815	24655	17950	8725
FEB.	2173537	353274	10325	52570	402728	200591	799986	32664	34889	22576	13163
M.	1763798	325339	12760	53596	356843	186235	588473	29615	28022	45910	7639
APR.	1688045	323516	20641	45378	412913	148241	489668	43225	27308	67282	11044
MEI	2524509	417722	23351	59077	593530	128768	881646	42117	8251	91220	12263
JUNI	2670261	382310	40985	47645	593497	153564	899934	32797	12776	103802	23203
JULI	2468268	481371	39567	81720	632829	154996	910720	35635	23924	70995	22466
AUG.	2223632	422442	44179	44574	643639	134180	810576	30401	4723	73028	10422
SEPT.	2346024	380939	35455	61884	639340	107950	708415	28606	2990	64931	15397
OKT.	2538162	420588	48078	44899	775285	158614	881455	38327	47737	103073	25294
NOV.	2939017	395320	45769	66589	758029	237944	997419	33500	34153	64235	13727
DEC.	2760315	326712	54406	62286	719842	245059	1036782	22457	43579	49959	29808
1976											
JAN.	2329505	382134	32013	30139	674589	189375	680108	26469	22163	21205	21861
*FEB.	1566272	237825	19250	44664	482812	118303	601610	18962	1220	5834	4255
*M.	147814	27560	1394	15458	28864	38944	58875	4934	4373	25821	7762
*APR.	1965611	240153	22440	17527	433433	121061	762547	18930	2185	18930	10226
*MEI	2910621	353899	39005	88579	686267	148305	1022689	29026	29603	94722	12563

(1) DE CIJFERS OMVATTEN DE PRODUKTIE VAN MINERAAL- EN BEENDERBICALCIUMFOSFAAT EN VAN GECONCENTREERD SUPERFOSFAAT

(2) BRON : "SYBESCO"

(3) IN DEZE CIJFERS ZIJN EVENWEL DE HOEVEELHEDEN NIET INBEGREPEN VAN DE FABRIKANTEN DIE UITSLUITEND ALS MENGELAARS FUNCTIONNEREN EN DIE GEEN ENKEL VRUCHTBAARMAKEND ELEMENT ZELF VOORTBRENGEN

(4) PRODUKTIE VAN DE FABRIKANTEN DIE UITSLUITEND ALS MENGELAARS FUNCTIONNEREN.

## STEENKOOLAGGLOMERAAT- EN COKESFABRIEKEN

	STEENKOOLAGGLOMERATENFABRIEKEN (1.000 T)			COKESFABRIEKEN					
	PRODUKTIE	VERKOCHT OF AFGESTAAN	VOORRAAD (1)	OVENS		GRONDSTOFFEN (1000 T)		PRODUKTIE VAN COKES (1.000 T)	
				AANTAL BATTERIJEN	AANTAL OVENS	INGESCHOTEN STEENKOLEN	VOORRAAD STEENKOLEN (1)		
1970	62	43	19	41	1366	780	688	589	
1971	48	31	25	41	1370	741	451	565	
1972	41	27	12	43	1417	783	526	603	
1973	38	25	5	45	1496	822	430	650	
1974	35	22	1	45	1477	869	464	671	
1975	22	11	5	43	1406	637	519	477	
1974									
OKT.	32	17	2	45	1472	882	429	671	
NOV.	30	14	2	45	1472	848	555	638	
DEC.	26	12	1	45	1472	874	464	631	
1975									
JAN.	32	15		45	1472	807	497	612	
FEB.	30	15	2	45	1472	732	656	542	
M.	21	10	2	45	1472	798	692	599	
APR.	26	13	3	45	1469	719	649	544	
MEI	22	11	4	45	1472	680	549	521	
JUNI	22	11	6	43	1405	649	515	497	
JULI	6	2	7	40	1270	472	487	357	
AUG.	17	7	9	41	1366	437	497	333	
SEPT.	17	11	7	40	1344	570	443	432	
OKT.	27	13	6	40	1344	567	429	426	
NOV.	26	11	6	41	1382	596	481	415	
DEC.	23	11	5	42	1406	615	519	449	
1976									
JAN.	22	10	5	41	1349	603	599	473	
*FEB.	18	8	5	42	1362	617	601	471	
*M.	15	6	4	42	1362	689	700	526	
*APR.	15	7	4	43	1367	718	674	540	
*MEI	13	6	3	43	1386	734	658	561	
*JUNI	15	6	6	43	1446	747	621	556	
JULI	1	1	5	43	1386	722	617	550	

## COKESFABRIEKEN (VERVOLG)

	LEVERINGEN VAN COKES (1.000T)				VOOR- RADEN COKES (1) (1000T)	AMMO- NIAK (UITGE- DRUKT IN SULFAAT (1.000T)	GAS OP 0. 760MM HG EN 4250KCA/M3(1000000M3)					
	IJZER- NIJVER- HEID	UITVOER	ANDERE AANNE- MINGEN	TOTAAL			TOTALE PRODUK- TIE	GAS ONT- VANGEN VAN HOOG- OVENS	EIGEN GEBRUIK			TOTALE LEVE- RINGEN
									VERWAR- MING OVENS	ANDERE DOEL- EINDEN		
1970	486	50	51.3	588	151	4.1	263	27	118	14	159	
1971	477	44	39.2	560	236	4.5	247	22	110	18	141	
1972	546	31	31.7	609	204	4.2	264	27	117	16	158	
1973	586	39	29.5	654	194	4.1	284	25	126	20	163	
1974	606	39	26.3	671	283	4.3	292	25	132	20	165	
1975	451	26	13.7	491	116	3.2	210	17	98	14	115	
1974												
OKT.	582	63	28.6	674	270	4.7	294	26	136	15	169	
NOV.	594	42	22.7	659	255	4.2	283	25	132	17	159	
DEC.	538	35	37.9	610	283	4.3	284	21	132	25	149	
1975												
JAN.	590	60	22.9	673	222	4.3	272	20	126	19	148	
FEB.	530	30	23.9	584	181	3.7	244	18	113	15	133	
M.	551	24	15.8	591	189	3.8	266	20	121	22	143	
APR.	468	39	12.7	519	213	3.5	243	20	112	20	130	
MEI	483	31	12.6	527	207	3.2	227	20	104	13	131	
JUNI	445	19	9.2	473	231	3.2	218	21	100	16	123	
JULI	316	14	5.9	335	248	2.2	158	5	75	9	80	
AUG.	255	8	7.4	270	315	2.1	141	7	71	5	72	
SEPT.	409	10	11.8	430	318	3.1	191	19	89	8	113	
OKT.	528	18	14.6	560	183	3.1	187	19	87	15	103	
NOV.	402	40	12.9	456	143	2.9	178	14	88	12	93	
DEC.	439	23	15.1	477	116	3.3	197	20	95	12	110	
1976												
JAN.	439	23	12.3	475	114	3.4	201	16	94	12	111	
*FEB.	428	23	15.3	466	118	3.3	199	15	96	14	103	
*M.	494	14	13.2	521	122	3.6	227	19	103	15	128	
*APR.	510	32	12.7	555	108	3.5	233	20	106	13	133	
*MEI	534	21	6.4	561	108	4.1	244	20	108	31	125	
*JUNI	508	22	9.5	540	125	3.9	239	16	108	22	125	
JULI	483	42	4.7	530	145	4.0	238	15	105	18	130	

(1) EINDE VAN DE MAAND OF HET JAAR

## NETTO-PRODUKTIE, INVOER EN UITVOER VAN GAS (1)

	GAS- FABRIEKEN (1.000M3)	OKESFABRIEKEN (1000M3)		STEENKOO~ MIJNEN (1.000M3)	TOTALE PRODUKTIE (1.000M3)	INVOER (1.000M3)	UITVOER (1.000M3)	TOTAAL BE- SCHIKBAAR GAS (1.000M3)
		OPENBARE BEDELING	RECHT- STREEKSE NIJVERHEIDS LEVERINGEN					
1970	10326	38392	102097	3891	172706	740007	739	905612
1971	991	10024	133665	3911	148591	1030241	240	1178592
1972	180	446	157071	2126	159822	1298798	21426	1437198
1973	98		82689	262	83049	808460	21453	870056
1974	96		83448		83544	968538	26676	1025407
1975	102		58155		58257	945855	31693	972420
1974								
OKT.	111		85405		85516	967870	32034	1021352
NOV.	119		80299		80418	954010	30170	1004258
DEC.	126		75119		75245	924920	31813	968352
1975								
JAN.	129		74625		74754	989904	31999	1032659
FEB.	129		67522		67651	918342	29723	956270
M.	137		72268		72405	1096805	33210	1136000
APR.	107		65913		66020	1052102	29616	1088506
MEI	80		66268		66348	968495	26438	1008405
JUNI	61		62141		62202	906000	28035	940167
JULI	49		40251		40300	706256	27545	719011
AUG.	48		36633		36681	697001	18999	714683
SEPT	62		57401		57463	862022	31107	888378
OKT.	107		52263		52370	884363	40432	896301
NOV.	140		46925		47065	1065661	41170	1071556
DEC.	176		55654		55830	1203312	42040	1217102
1976								
JAN.	153		55933		56086	1184367	42215	1198238
*FEB.	154		52335		52489	1074378	38892	1087975
*M.	147		64989		65136	1194361	41933	1217564
*APR.	107		67355		67462	1066912	38183	1096191
*MEI	73		63447		63520	910932	34991	939461
*JUNI	53		63220		63273	788824	32603	819494
JULI	47		65831		65878	716567	30535	751910

## NIJVERHEID VAN DE NIET METAALHOUDENDE MINERALEN

	1. PRODUKTIE VAN DE KLEINIJVERHEID									
	BAKSTEEN VOOR GEWOON METSELWERK (M3)			GEVELSTEEN (M3)			HOLLE STEEN VOOR VLOEREN (M2)	DRAINEER- BUIZEN EN KABELBE- SCHERMER (T)	ANDERE KLEI PRODUKTEN	
	VOLLE BAKSTEEN	GEPERFO- REERDE EN HOLLE BAKSTEEN	TOTAAL	MET DE MACHINE GEVORMD	MET DE HAND GEVORMD	TOTAAL			(T)	(T)
1970	104784	84753	189538	14280	9336	23617	111954	2923	877	
1971	89471	77163	166634	15305	9466	24770	91974	2971	907	
1972	76465	82935	159400	15780	10845	26625	93083	2925	972	
1973	80529	113830	194359	21197	11623	32821	101768	2389	1033	
1974	78775	116393	195167	22854	11724	34578	120244	2523	1016	
1975	61040	121232	182271	23896	14320	38216	140376	2033	1009	
1974										
OKT.	89819	120304	210123	25552	12855	38407	178340	3640	774	
NOV.	79015	106623	185638	21397	10810	32207	134250	2756	705	
DEC.	69336	106461	175797	21207	10006	30874	95710	2691	457	
1975										
JAN.	59288	111028	170316	21034	14786	35820	131804	2887	395	
FEB.	58377	86246	144623	26116	13213	39329	135981	2604	834	
M.	58637	98063	156700	25910	14652	40562	153810	3330	968	
APR.	73880	118729	192609	23379	16041	39420	131531	3183	1136	
MEI	63090	122026	185116	23590	14542	38132	112979	636	821	
JUNI	66408	149059	215467	25389	17622	43011	158952	1527	926	
JULI	47522	100667	148189	18958	9098	28056	140676	899	801	
AUG.	56292	122612	178904	22971	13858	36829	123976	1898	1110	
SEPT	66092	132942	199034	27895	15302	43197	145866	2118	2277	
OKT.	83403	181530	264933	29432	17734	47166	156107	2311	1095	
NOV.	53689	116590	170279	21943	13090	35033	138236	1657	923	
DEC.	45796	115284	161080	20135	11901	32036	154599	1344	823	
1976										
JAN.	35098	100572	135670	18565	12509	31074	149289	1571	572	
*FEB.	30552	67576	98128	29028	11660	40688	34893	794	655	
*M.	48300	109177	157477	25746	12691	38437	45219	1838	719	
*APR.	52107	121001	173108	25763	15781	41544	57568	1382	763	
*MEI	60855	131817	192672	26604	16350	42954	68310	1129	642	

(1) BRON : ADMINISTRATIE VOOR ENERGIE

(2) ANDERE DAN PANNEN, BOUWKERAMIEK, BLOEMPOTTEN, DUIVENKWEKERS-, HUISHOUDELIJK- EN KUNSTAARDEWERK

## NIJVERHEID VAN DE NIET METAALHOUDENDE MINERALEN (VERVOLG)

II. PRODUKTIE VAN DE KERAMIEKNIJVERHEID										
	PLATEEL- PORCELEIN WERK, ELEC- TROTECHN. PORCELEIN, KUNSTZAND- ST. DIV. (T)	BEKLEDINGS- TEGELS IN PLATEEL- AARDE EN ZANDST. BE- VLOER. IN HALV. ZAND- ST. (1000M <sup>2</sup> )	KIEZELS- ALUINACHT- PRODUKTEN, KIEZELACH- TIGE PRO- DUKTEN EN ANDERE (T)	PANNEN EN BIJBEHOREN (T)	SLIJPSTEEN (T)	FABRIEKS- TEGELS (T)	KLEIKIE- ZELSTENEN, KWARTS, ENZ. (1000 T)	BOUW- KERAMIEK (T)	POTTEN (T)	
1970	757	196	18270	6040	136	398	45	2414	2001	
1971	778	114	17393	5404	136	354	54	2475	2101	
1972	685	106	17604	4739	116	341	68	2550	2367	
1973	707	112	17720	5513	106	305	71	2832	2383	
1974	870	113	18516	5495	133	368	57	2871	2622	
1975	823	120	13873	5863	138	289	41	1992	2841	
1974										
OKT.	987	137	22304	6038	166	237	61	2998	3055	
NOV.	912	111	16007	5274	148	619	36	2737	2477	
DEC.	871	120	14560	5814	146	331	28	1923	2477	
1975										
JAN.	901	132	18269	6476	154	240	29	1969	2925	
FEB.	810	116	18438	5804	164	201	42	1648	3125	
M.	890	125	17172	5622	185	376	29	2170	2813	
APR.	966	147	17105	6000	168	368	44	2417	3174	
MEI	1013	122	14474	5634	129	127	44	2438	2795	
JUNI	610	132	15273	5954	145	373	55	2623	3231	
JULI	345	54	10894	4293	79	68	26	1842	2394	
AUG.	814	117	10286	5748	117	401	35	1035	1930	
SEPT.	821	124	12287	6199	145	251	61	2122	3395	
OKT.	927	143	10835	6750	132	425	57	1977	3441	
NOV.	829	115	10052	5637	127	422	44	1757	2195	
DEC.	947	115	11392	6235	109	218	16	1916	2679	
1976										
JAN.	913	94	12915	6083	116	385	17	1771	3145	
*FEB.	767	93	13054	5230	119	362	9	1648	2729	
*M.	1017	142	16470	6475	119	456	30	1963	3070	
*APR.	906	131	14971	6265	130	220	49	1652	2844	
*MEI	620	127	13949	6148	107	143	49	1000	2571	

III. PRODUKTIE VAN KALK, KALKSTEEN EN KALKDERIVATEN							IV. PRODUKTIE VAN DE CEMENTNIJVERHEID				
KALK	KALK- STEEN	DOLOMIET		PLEI- STER KALK	PLEISTER- KALKAG- GLOMERA- TEN	NATUUR- LIJKE CALCIUM CARBONA- TEN	PORT- LAND- CEMENT	METAAL- CEMENT	UITGE- VOERDE PORTLAND- CEMENT- KLINKER	TOTAAL	
(1000 T)	(1000 T)	(T)	WIT GEGLOEI- DE (T)	(T)	(1000M <sup>2</sup> )	(T)	(T)	(T) (1)			
1970	210	1786	125286	31030	7330	92	37174	421682	116300	22809	560791
1971	221	2084	131936	27290	8036	1209	38049	414058	134194	29348	577601
1972	240	2031	149034	29071	8832	1186	36079	424354	149108	17383	590845
1973	258	1995	182625	26798	9503	1622	33225	446997	117881	22011	586890
1974	269	1982	215704	27535	8517	1860	29925	462444	140205	19573	622225
1975	210	1905	206404	19491	18439	1541	30587	417101	156539	...	573641
1974											
OKT.	286	2167	227950	30474	9385	2086	27775	533026	168978	14073	716077
NOV.	267	1605	228539	27830	7841	1713	27089	421348	146343	7531	575222
DEC.	242	1491	208570	24656	5824	1496	29189	355354	132791	3692	491837
1975											
JAN.	253	1676	272367	23879	14107	1531	29359	363495	100750	...	464245
FEB.	228	1718	242121	22229	22070	1756	28037	366756	142786	...	509542
M.	245	1887	212734	19625	13885	1801	29155	469067	173773	...	642840
APR.	212	1996	203820	22809	16820	2052	31059	413418	153676	...	567094
MEI	225	2022	184266	22922	12481	1633	26911	464209	157910	...	622119
JUNI	231	2278	214152	20344	16008	1433	33256	496100	211308	...	707408
JULI	163	1610	146817	14211	9547	951	24348	339528	122569	...	462097
AUG.	135	1802	198102	15478	14328	1008	34634	408879	168934	...	584399
SEPT.	203	2085	205214	18685	28108	1606	39303	491670	187219	...	678889
OKT.	213	2298	219611	17689	28114	1754	34890	482486	174025	...	656511
NOV.	200	1800	182876	19435	25956	1535	27579	407043	151614	...	558657
DEC.	212	1689	194772	16586	19843	1430	28516	295979	133908	...	429887
1976											
JAN.	189	1593	191950	18746	14329	1363	28148	325475	104582	...	430057
*FEB.	196	1360	200355	21286	13303	1532	27739	241562	103182	...	344744
*M.	230	2326	236720	18605	22748	1634	29764	463923	193582	...	657505
*APR.	223	2303	243482	18046	23156	1718	28574	499839	206614	...	706453
*MEI	213	2117	234187	19717	21155	1414	30045	537819	213837	...	751656
*JUNI								523987	199040	...	723027
JULI								343455	98482	...	441937

(1) HOOGOVCEMENT, IJZERCEMENT, PERMETAALCEMENT, OVERGESULFATEERD CEMENT  
(2) INBEGREPEN DE UITGEVOERDE KLINKER VAN PORTLANDCEMENT

## IJZERNIJVERHEID

	AANTAL HOOG- OVENS IN WERKING	PRODUKTIE HOOG- OVENS- SLAKKEN (1000 T)	PRODUKTIE VAN IJZER EN STAAL (1.000 T)								B. HALF- PRODUKTEN (1)	
			GIET- IJZER	STAAL					TOTAAL (2)	VOOR HERWAL- SERS	ANDERE HALFPRO- DUKTEN	
				THOMAS STAAL	MARTIN STAAL	IN ELEK. OVEN [GEWONNEN] STAAL	ZUUR- STOF- STAAL	VLOEIEND [STAAL V. HET GIETEN]				
1970	41	377	904	435	23	31.0	553	8.9	1051	52	78	
1971	37	350	867	358	20	32.8	619	8.2	1037	56	72	
1972	38	387	981	265	21	37.6	881	7.1	1211	59	80	
1973	40	366	1055	221	22	39.9	1005	6.3	1294	74	97	
1974	38	372	1085	197	19	51.6	1078	6.7	1353	79	86	
1975	19	293	756	70	12	46.4	831	5.7	966	43	100	
1974												
OKT.	39		1079	193	20	59.9	1093	8.3	1375	80	86	
NOV.	39	1063	1020	159	21	53.9	1057	6.2	1298	85	98	
DEC.	38		923	129	20	55.9	922	6.4	1133	44	116	
1975												
JAN.	33		1021	114	19	57.5	1089	7.3	1287	50	64	
FEB.	33	1073	908	100	18	48.6	974	6.2	1147	42	61	
M.	30		946	93	21	52.6	1020	6.9	1194	44	64	
APR.	29		752	57	19	53.1	861	7.4	998	52	49	
MEI	30	999	862	101	10	51.1	903	5.8	1070	49	90	
JUNI	30		874	109	12	50.8	927	6.4	1106	50	120	
JULI	15		546	69	6	21.0	601	2.0	699	37	74	
AUG.	17	606	304	7	7	33.1	362	3.9	413	9	17	
SEPT	24		689	27	13	49.9	806	7.0	902	46	105	
OKT.	24		719	69	7	48.5	794	6.7	924	39	87	
NOV.	24	842	697	44	6	41.9	792	4.6	889	45	77	
DEC.	19		750	51	7	48.3	847	4.2	957	54	68	
1976												
JAN.	23		771	20	13	43.5	895	4.8	976	51	72	
*FEB.	23		717	48	6	43.1	791	4.3	893	49	61	
*M.	25		883	63	13	47.5	970	4.8	1097	57	86	
*APR.			966	56	8	51.1	1060			64	74	
*MEI			862	42	6	44.2	937			96	88	
*JUNI			819	10	14	40.7	939			73	70	
JULI			794		5	21.5	916			33	98	

	PRODUKTIE VAN IJZER EN STAAL (1000 T) (VERVOLG)												D. EINDE- PRODUKTEN	
	C. AFGEWERKTE PRODUKTEN											TOTAAL	STALEN [PIJPEN]	GEGAL- VERL. [PLATEN]
	HAN- DELS- STAAL	PRO- FIEL- STAAL EN ZORES	SPOOR- STAVENINE EN TOE- BEHO- REN	MACHI- NE DRAAD	DIKKE [4,76 MM EN MEER]	MIDDEL- PLATEN [3 TOT 4,76 M]	BREED- BAND- STAAL [MEER DAN 150MM]	FIJNE- ZWARE PLATEN (3)	BAND- EN [BANDEN VOOR PIPJEN]	ROND EN [VIERK.] STAF- MAT. V. DWARS- LIG.	DIV. EN [BANDEN]			
1970	207	77.3	3.1	63.5	90	50.5	2.4	243	30	5.4	2.0	775	23.1	60.7
1971	212	71.3	2.0	58.7	95	48.6	2.4	246	27	4.7	2.1	770	22.8	60.4
1972	222	98.7	2.7	67.6	118	50.9	2.2	302	23	4.2	2.4	894	22.5	70.8
1973	235	125.8	2.1	58.1	119	53.0	2.4	333	18	4.4	2.0	954	24.2	86.0
1974	239	121.8	.4	67.5	163	50.2	2.5	338	17	10.8	2.6	1014	23.4	89.1
1975	116	95.2		48.1	97	31.4	1.4	253	7	8.3	2.0	659	18.8	71.4
1974														
OKT.	266	132.7		74.7	200	47.7	2.5	345	16	14.6	3.4	1102	24.9	84.8
NOV.	215	116.4		63.9	168	34.2	2.3	300	10	14.0	2.6	926	19.1	75.1
DEC.	192	91.7		53.7	154	34.9	2.1	252	8	12.5	2.1	803	15.6	77.0
1975														
JAN.	193	99.7		52.8	156	41.7	3.2	266	10	10.4	3.4	835	20.2	79.3
FEB.	156	90.4		50.9	133	48.9	2.0	239	5	11.8	2.3	739	18.7	61.9
M.	144	88.1		52.7	116	22.4	1.0	249	7	11.0	1.7	693	22.1	64.0
APR.	84	108.5		53.1	104	28.3	2.0	263	1	10.4	3.3	657	22.3	75.3
MEI	133	116.3		48.4	109	23.5	1.2	274	7	8.2	1.9	723	18.6	77.9
JUNI	128	128.0		57.1	111	36.0	1.2	262	9	8.9	2.3	744	19.6	81.9
JULI	85	76.6		15.9	39	13.7		219	7	4.2	.3	461	7.9	53.2
AUG.	31	37.8		36.8	52	23.5	1.4	183	2	5.2	1.7	375	17.6	62.6
SEPT	64	99.2		51.5	97	33.0	1.6	247	3	10.1	1.6	608	18.0	71.5
OKT.	132	98.4		60.3	74	31.0	1.3	275	14	8.7	2.6	697	24.2	75.2
NOV.	119	99.2		39.4	78	29.8	.8	255	7	4.8	1.1	634	14.7	76.0
DEC.	120	100.6		58.2	98	45.1	1.3	307	7	6.4	2.0	745	22.2	78.2
1976														
JAN.	110	104.8		58.7	101	38.2	1.6	286	8		1.1	710	16.5	96.8
*FEB.	155	101.0		38.4	65	46.5	1.3	281	11		1.2	700	18.0	98.5
*M.	170	115.9		61.2	118	43.5	2.1	305	12		2.2	830	21.3	105.9
*APR.	161	116.7		58.7	112	43.5	.9	283	20		1.0	797		
*MEI	149	109.1		63.3	71	43.1	1.2	215	16		1.1	669		
*JUNI	154	109.5		61.8	106	48.9	1.8	243	21		1.3	748		
JULI	66	83.9		53.8	53	26.2	.7	229	9		.1	522		

(1) DE CIJFERS HEBBEN BETREKKING OP DE VERZENDINGEN

(2) VAN JULI 1974 AF, E.S.R. STAAL INBEGREPEN

(3) DE PLATEN WELKE VERTIND, GEGALVANISEERD OF VERLOUDD DIENEN TE WORDEN INBEGREPEN

(4) DE CIJFERS OMVATTEN DE HOEVEELHEDEN DIE IN DE IJZERNIJVERHEID WERDEN VOORTGE- BRACHT, ALS OOK DE PRODUKTIE VAN DE VERWERKENDE NIJVERHEIDSTAKKEN



## IJZERNIJVERHEID (VERVOLG)

	VERBRUIK VAN GRONDSTOFFEN (1000 T) (1)												
	HOOGOVENS									STAALFABRIEKEN (2)			
	IJZERERTS			WAARVAN			MANGAAN ERTS	SCHROOT	COKES		RUW IJZER	SCHROOT	SPIEGEL IJZER EN HOOG OVENFER ROMAN- GAAN
	RUW IN HOOG- OVENS	IN DE SINTER- INSTAL- LATIES	TOTAAL (3)	INLANDS ERTS	ERTS E.G.K.	ERTS DE SIRD- LAND			HOOG- OVENS	SINTER- INSTAL- LATIES			
1968	1730	1307	4503	14	1549	2941	6	44	1589	133	2737	629	32
1969	1780	1300	4827	16	1466	3345	11	51	1691	153	2760	747	38
1970	1654	1266	4680	17	1411	3253	12	64	1584	151	2672	789	35
1971	1766	2025	3856	13	1243	2600	14	40	1482	150	2588	808	24
1972	2222	2674	5022	19	1344	3659	20	48	1649	163	2943	1027	27
1973	2032	2875	5030	6	977	4047	21	42	1707	190	3048	1074	28
1974	2126	2843	5104		803	4301	19	33	1765	200	3119	1161	32
1975	1238	2448	3787	22	870	2895	13	6	1238	167	2261	911	21
1974													
1STE KWART	2282	2908	5322		912	4410	21	50	1858	210	3294	1198	34
2DE KWART	2287	3023	5466		849	4617	19	33	1904	219	3394	1240	34
3DE KWART	1867	2663	4657		724	3933	17	30	1636	187	2889	1075	29
4DE KWART	2067	2778	4970		728	4242	20	20	1661	185	2900	1129	32
1975													
1STE KWART	1589	3065	4797	48	944	3804	15	12	1569	212	2873	1096	27
2DE KWART	1384	2673	4183	17	1211	2953	14	5	1357	175	2480	989	24
3DE KWART	804	1756	2592	10	564	2017	8	3	849	114	1532	672	14
4DE KWART	1174	2298	3577	11	759	2807	14	4	1178	165	2158	885	19
1976													
1STE KWART	1177	2804	4091	19	913	3159	19	9	1287	178	2354	906	19

## NON-FERROMETALEN EN HUN LEGERINGEN (4)

	RUWE PRODUKTEN (1E EN 2E SMELTIN) (T)							
	KOPER	ZINK	ZINKSTOF	LOOD	TIN	CADMIUM	ALUMINIUM EN DIVERSE	TOTAAL
1970	29423	19563	3707	8674	477	91	495	62430
1971	27338	17726	3855	7827	519	79	406	57750
1972	27151	21642	3716	8886	483	36	494	62468
1973	31500	23424	3735	9474	450	94	980	69657
1974	32359	24464	4502	9134	353	87	928	71827
1975	29752	18747	3860	9579	460	81	682	63160
1974								
OKT.	31744	27739	4800	6466	389	88	443	71669
NOV.	31946	28015	4742	6512	362	98	547	72222
DEC.	28146	25215	4842	9153	354	92	661	68463
1975								
JAN.	30230	24100	4773	9906	373	91	781	70244
FEB.	28867	22358	4517	10406	404	82	699	67333
M.	32121	22534	4226	10669	466	85	746	70847
APR.	32249	20720	3885	11231	477	85	687	69334
MEI	32559	19619	3876	11385	439	89	701	68668
JUNI	32477	17914	3773	10780	396	81	674	66095
JULI	28631	16816	3814	9211	398	71	637	59578
AUG.	27610	16454	3794	7525	426	62	738	56609
SEPT	26884	16543	3772	7517	456	69	705	55947
OKT.	29340	16842	3792	8064	484	74	739	59335
NOV.	30203	17343	3634	9487	535	85	638	61925
DEC.	27524	17996	3670	9351	520	87	603	59751
1976								
JAN.	27210	18811	3699	7190	489	99	614	58112
*FEB.	28013	18821	3866	6932	455	98	676	58861
*M.	31467	18737	3900	8020	503	103	687	63417
*APR.	33364	18489	3709	11302	528	97	755	68244
*MEI	36524	18882	3546	11692	553	94	767	72058

(1) BRON : "GROUPEMENT DES HAUTS FOURNEAUX ET ACIERIES BELGES"

(2) NIET INBEGREPEN DE ONAFHANKELIJKE GIETERIJEN

(3) INBEGREPEN VERBRUIK VAN IJZERERTS IN DE BEDDING-INSTALLATIES

(4) DE MAANDELIJKE GEDEGEVENEN VOOR DE RUWE PRODUKTEN ZIJN BEREKEND OP DE GEMIDDELDEN VAN DE LAATSTE DRIE MAANDEN

## NON-FERROMETALEN EN HUN LEGERINGEN (VERVOLG)

	HALFPRODUKTEN (T)							EDELE METALEN (ZILVER, GOUD, PLATINA, ENZ.) (KG)	
	ONGELE- GEERD KOPER	KOPER- LEGERIN- GEN	ZINK	LOOD	ALUMINIUM	TIN EN DIVERSE	TOTAAL	RUWE PRODUKTEN	HALF- PRODUKTEN
	1970	11006	4844	3614	1634	15149	86	36334	76259
1971	11284	4664	3157	1684	18185	92	39065	73112	2859
1972	11558	5168	3428	1724	18983	103	40965	66862	2563
1973	12567	5100	3970	1640	22285	109	45671	66881	3163
1974	14147	4718	4203	1491	21319	78	45979	94171	2591
1975	14212	3930	2468	1305	17344	96	39354	77878	1363
1974									
OKT.	15863	5626	5169	1750	22934	97	51439	87939	2594
NOV.	11349	4471	4220	1558	18890	111	40599	68565	1520
DEC.	14012	3409	2464	1351	16520	79	37835	70088	1223
1975									
JAN.	12146	4705	2953	1592	17474	61	38931	77119	1930
FEB.	13605	4642	2791	1432	15020	47	37537	78293	1403
M.	13509	4889	2493	1407	16415	57	38770	79985	1306
APR.	17511	5387	2617	1394	16220	55	43184	72661	1445
MEI	14395	3456	1847	1020	14616	82	35416	70403	1025
JUNI	17361	3921	2373	1417	19738	103	44913	75014	1087
JULI	11157	1877	1494	772	12760	79	28139	78971	695
AUG.	9190	3096	2123	1132	14927	117	30585	76276	1045
SEPT	16331	4133	2551	1442	20227	152	44836	72128	1443
OKT.	16143	4120	3159	1600	20362	129	45513	77321	1949
NOV.	11167	3328	2356	1334	18992	106	37283	84541	1718
DEC.	18025	3603	2858	1120	21378	160	47144	84386	1310
1976									
JAN.	12627	4317	3268	1400	19315	145	41072	88724	1176
*FEB.	17537	3867	3446	1236	21751	99	47936	84187	1349
*M.	18904	4794	3576	1431	22819	84	51608	96628	2059
*APR.	17438	5115	3398	1254	21643	126	48974	91897	2013
*MEI	19445	4950	3074	1252	23368	112	52201	87914	1302

## METAALVERWERKENDE NIJVERHEID (1)

	VORMSTAALGIFTERIJEN					IJZERGIFTERIJEN				
	BESTEL- LINGEN	VERZENDINGEN		UITVOER		BESTEL- LINGEN	VERZENDINGEN		UITVOER	
		1000000 F	1000000 F	(T)	1000000 F		(T)	1000000 F	1000000 F	(T)
1970	293	249	7183	137.1	4046	266	270	17056	65.8	3452
1971	265	268	7237	151.6	4326	265	266	14801	66.3	2873
1972	246	271	6784	163.7	4475	253	262	14461	71.2	3003
1973	271	248	5962	156.6	4021	301	286	14697	75.5	2941
1974	377	316	6520	198.2	4303	415	389	15475	110.1	3532
1975	400	408	6430	273.8	4580	298	349	11112	109.1	2802
1974										
OKT.	434	395	7946	242.7	5192	455	492	18169	132.7	3912
NOV.	421	360	7042	231.6	4790	510	391	14542	100.6	3172
DEC.	441	361	6252	220.5	3923	499	460	15831	126.3	3825
1975										
JAN.	500	394	7088	252.3	4961	355	424	15222	123.3	3369
FEB.	674	372	6221	222.6	3766	303	411	13932	113.2	2677
M.	323	422	7088	281.7	4976	367	408	13153	128.8	3065
APR.	365	455	7530	301.9	5302	294	448	14229	157.4	3914
MEI	535	414	7064	282.6	5230	282	327	9796	107.6	2648
JUNI	437	418	6317	286.1	4529	375	411	12059	139.0	3280
JULI	106	173	2121	98.1	1231	151	162	5555	50.2	1657
AUG.	392	431	6011	258.8	4107	276	287	8489	96.4	2328
SEPT	340	506	7641	375.2	5823	290	371	11830	108.3	2991
OKT.	483	478	7372	334.7	5475	325	387	12042	117.9	3032
NOV.	397	386	5653	272.2	4166	284	275	8222	89.5	2510
DEC.	248	450	7053	319.4	5391	269	282	8809	77.7	2155
1976										
*JAN.	362	472	7130	348	5490	415	290	8809	84	2176
*FEB.	349	462	6828	320	4988	379	279	8476	87	2205
*M.	362	485	7353	338	5484	379	346	11559	103	2825

(1) BRUN : FEDERATIE VAN DE ONDERNEMINGEN DER METAALVERWERKENDE NIJVERHEID EN HET NATIONAAL INSTITUUT VOOR DE STATISTIEK. INRICHTINGEN WELKE 5 WERKLIEDEN OF MEER TWERKSTELLEN

## METAALVERWERKENDE NIJVERHEID (VERVOLG)

	DRAAD-EN METAALTREKKERIJ, KOUDWALSERIJ EN AFGELEIDE PRODUCTEN					SMEEDWERK, WARM PERS- EN DIEPTREKWERK EN AANVERWANTE NIJVERHEID				
	BESTEL- LINGEN	VERZENDINGEN		UITVOER		BESTEL- LINGEN	VERZENDINGEN		UITVOER	
	1000000 F	1000000 F	(T)	1000000 F	(T)	1000000 F	1000000 F	(T)	1000000 F	(T)
1970	1316	1433	98838	1066.3	73988	482	481	32484	207.3	16718
1971	1220	1368	93448	1026.1	70291	495	487	32942	219.2	16889
1972	1230	1430	97415	1080.3	74075	527	520	36755	248.8	19960
1973	1610	1723	102610	1314.2	77149	735	672	44388	333.3	23877
1974	1832	2414	100659	1859.7	75025	1015	966	54452	504.7	30671
1975	1730	1788	68283	1370.1	50512	785	815	40936	419.2	22408
1974										
OKT.	1794	2865	105062	2200.5	78249	1035	1164	61933	629.6	36791
NOV.	1932	2275	79412	1789.0	60741	999	955	48996	532.2	29060
DEC.	1713	2051	75039	1603.4	57613	767	757	35724	385.3	20232
1975										
JAN.	2012	2297	81772	1779.4	61866	889	930	45698	505.8	27409
FEB.	1776	2075	70825	1613.9	53598	786	818	38643	408.1	20099
M.	1516	2030	72435	1565.5	53619	905	825	39330	422.0	21118
APR.	1529	2065	77488	1577.9	57417	851	902	44817	455.3	24110
MEI	1594	1638	66032	1223.4	47694	765	803	39688	423.0	23378
JUNI	1715	1867	73428	1382.6	52424	830	899	44541	457.1	23139
JULI	1184	1307	49989	1066.1	40435	459	482	27979	280.8	17996
AUG.	1115	1122	45870	789.1	30463	706	652	29287	334.2	14880
SEPT.	1852	1751	69378	1310.4	49719	724	899	43755	437.3	22154
OKT.	1797	1947	77008	1492.5	55980	914	974	53137	483.4	28100
NOV.	2120	1699	66900	1348.4	51049	853	834	45401	467.6	26578
DEC.	2554	1655	68267	1292.3	51879	740	756	38952	355.4	19936
1976										
*JAN.	2577	1805	74305	1414	55583	857	824	43997	448	26654
*FEB.	2689	2061	86649	1643	66857	1101	971	47926	480	25801
*M.	2570	2561	108304	2057	83652	1123	1075	50086	546	28248

	PLAATBEWERKING EN DIVERSE METAALVERWERKINGEN					METAALTOEBEHOREN VOOR HET BOUWBEDRIJF				
	BESTEL- LINGEN	VERZENDINGEN		UITVOER		BESTEL- LINGEN	VERZENDINGEN		UITVOER	
	1000000 F	1000000 F	(T)	1000000 F	(T)	1000000 F	1000000 F	(T)	1000000 F	(T)
1970	1430	1434	76031	632.3	47433	1236	1268	27660	239.3	5859
1971	1452	1415	73659	617.5	43714	1213	1275	26593	304.3	7763
1972	1601	1596	85303	722.9	52903	1355	1364	27487	346.6	9114
1973	2029	1917	93721	891.7	56568	1661	1602	31839	432.2	10355
1974	2539	2533	105611	1219.5	62591	1695	1751	30370	503.9	11014
1975	2211	2299	88334	1104.5	52976	1717	1775	28309	515.0	10477
1974										
OKT.	2550	2786	102540	1288.1	57617	1891	2154	35516	604.6	12827
NOV.	2000	2388	90469	1148.4	53016	1677	1863	30684	596.5	13096
DEC.	2479	2410	89503	1185.4	54897	1565	1869	30144	511.7	11135
1975										
JAN.	2464	2403	88556	1094.3	47880	1506	1620	25930	459.9	9190
FEB.	1978	2429	90686	1175.0	53336	1609	1700	27971	502.9	10242
M.	2184	2469	90668	1301.7	58159	1665	1807	28722	507.0	10161
APR.	2164	2423	92547	1246.9	57966	1758	1853	30771	539.3	11707
MEI	2223	2129	84233	999.5	46930	1626	1653	25976	488.9	9742
JUNI	2611	2463	93917	1106.9	53724	1902	1915	30556	566.3	11403
JULI	1788	1854	77417	971.6	49626	1213	1140	18772	392.9	8028
AUG.	1768	1960	82071	844.7	46308	1592	1535	24967	440.1	8964
SEPT.	2174	2410	93476	1126.9	55846	1935	2119	33750	597.1	13074
OKT.	2655	2587	101657	1298.1	65250	2106	2292	35924	672.2	13335
NOV.	2027	2104	76813	976.3	45458	1713	1750	27336	513.3	10380
DEC.	2492	2363	87969	112.4	55231	1975	1919	29031	500.0	9496
1976										
*JAN.	2536	2137	86755	1007	51577	1816	1776	27768	574	11137
*FEB.	2494	2302	93284	1132	57603	1825	1848	28793	590	11461
*M.	3307	2848	116091	1399	69856	2101	2172	34144	699	14089

## METAALVERWERKENDE NIJVERHEID (VERVOLG)

	BRUGGEN, VAKWERK, PLAATWERK EN STOOMKETELS					SCHEEPSBOUW				
	BESTEL- LINGEN	VERZENDINGEN		UITVOER		BESTEL- LINGEN	VERZENDINGEN		UITVOER	
	1000000 F	1000000 F	(T)	1000000 F	(T)	1000000 F	1000000 F	(T)	1000000 F	(T)
1970	1008	824	33402	201.5	8193	873	505	6966	315.6	5225
1971	965	970	37781	238.8	10882	822	469	6577	237.4	2137
1972	925	930	30578	206.1	8584	524	645	7327	501.5	6842
1973	1231	1179	40395	303.9	15726	1435	820	10919	385.1	4017
1974	1766	1422	33407	269.6	6739	1050	849	12603	378.0	4797
1975	1765	1596	30104	381.1	6392	970	1095	12301	442.3	4721
1974										
OKT.	1662	1516	36812	250.2	5287	2152	1298	28657	233.0	1061
NOV.	1213	1526	32804	286.2	4985	2256	985	12391	322.5	2308
DEC.	3791	2423	35426	431.0	6879	584	749	2254	464.4	2120
1975										
JAN.	1997	1252	27219	297.8	4363	2849	475	2374	334.2	2257
FEB.	1441	1398	24574	251.9	2968	3681	1727	33170	387.8	853
M.	1309	1475	30066	220.3	4016	750	564	639	318.1	561
APR.	3812	1584	36298	374.1	10176	452	1399	24509	908.9	24156
MEI	1303	1502	29304	369.6	6775	441	1243	23582	358.5	1758
JUNI	1461	1709	34627	425.8	8475	622	829	6264	511.4	3607
JULI	1317	1263	24356	302.2	4455	616	686	3325	266.8	746
AUG.	1548	1468	27150	237.2	5107	246	260	386	140.5	317
SEPT.	1616	1688	29459	379.1	3985	307	2001	9791	397.5	548
OKT.	1798	2235	39256	659.0	13540	426	1249	21750	994.2	21750
NOV.	1063	1421	28296	432.0	6831	352	1095	21731	204.6	2
DEC.	2516	2156	30637	624.6	5700	897	1615	94	484.7	94
1976										
*JAN.	1240	1149	20500	370.8	7194	270	450	315	215.0	213
*FEB.	1574	1507	22901	542.7	4383	302	1191	9270	212.7	
*M.	2095	1491	28702	363.8	6860	566	1976	22163	103.3	21670

	SPOOR- EN TRAMWEGMATERIAAL					MOTORVOERTUIGEN, RIJWIELEN, EN AANVERWANTE BEDRIJVEN				
	BESTEL- LINGEN	VERZENDINGEN		UITVOER		BESTEL- LINGEN	VERZENDINGEN		UITVOER	
	1000000 F	1000000 F	(T)	1000000 F	(T)	1000000 F	1000000 F	(T)	1000000 F	(T)
1970	189	186	4089	54.1	1354	5372	5533	73333	4112.8	57050
1971	368	222	4201	44.7	946	7116	7428	92020	5830.9	76364
1972	290	271	5983	56.3	1359	7820	7934	92579	6319.3	74651
1973	411	300	5654	21.1	337	8959	8923	96049	7319.8	78740
1974	296	304	5550	71.3	999	7800	7861	82784	6294.4	67824
1975	535	398	4618	88.5	1338	9140	9277	86237	7680.6	72690
1974										
OKT.	480	374	8001	154.3	2207	9229	9423	97206	7607.3	80618
NOV.	54	387	5727	137.9	2096	7181	7571	79150	6088.4	65800
DEC.	500	292	5322	30.6	505	7701	7862	82018	6157.9	67694
1975										
JAN.	1188	320	5299	50.0	902	7869	8018	78618	6324.4	64530
FEB.	213	526	5875	86.7	1231	7681	7901	74144	6432.1	61315
M.	182	318	4213	108.1	1630	9024	9230	86858	7624.6	73201
APR.	533	745	6140	150.4	2581	9443	9778	88899	8137.3	74905
MEI	442	281	4735	134.4	1868	8896	8952	81827	7576.4	69515
JUNI	615	293	5886	149.6	2545	10467	10785	101917	9075.7	87334
JULI	380	172	701	22.2	299	6638	6866	63551	5567.8	52804
AUG.	1134	268	3343	31.7	307	6502	6157	58137	5017.0	49183
SEPT.	187	379	5334	82.1	1469	11416	11427	105028	9424.5	88385
OKT.	765	540	5914	60.7	874	11096	11324	105617	9491.0	89567
NOV.	74	307	3397	54.9	576	9386	9493	87020	8113.7	74625
DEC.	704	630	4574	130.6	1768	11267	11396	103228	9383.3	86917
1976										
*JAN.	371	325	4618	44	493	10856	10952	100434	9235	86412
*FEB.	410	696	5881	93	1309	12399	12477	109795	10692	93641
*M.	307	476	5491	73	975	15377	15426	133138	13250	115678

## METAALVERWERKENDE NIJVERHEID (VERVOLG)

	VLIEGTUIGINDUSTRIE					DRIJFMACHINES, PNEUMATISCHE EN HYDRAULISCHE MACHINES				
	BESTEL- LINGEN	VERZENDINGEN		UITVOER		BESTEL- LINGEN	VERZENDINGEN		UITVOER	
		1000000 F	1000000 F	(T)	1000000 F		(T)	1000000 F	1000000 F	(T)
1970	202	124	11	78.9	8	1034	954	6721	549.8	3331
1971	179	183	18	121.0	11	987	984	6806	609.2	3775
1972	193	190	21	131.1	11	1154	1161	7823	706.3	4403
1973	222	184	63	128.3	40	1673	1405	8692	902.6	5162
1974	396	227	14	143.5	10	2071	1753	9482	1124.6	6011
1975	348	290	16	202.0	12	2404	1906	8486	1321.0	5715
1974										
OKT.	186	234	13	145.8	10	1869	1841	9590	1188.4	5915
NOV.	244	221	17	148.3	11	1895	1751	9084	1133.8	5925
DEC.	962	272	17	181.3	12	2084	2295	10019	1277.8	5869
1975										
JAN.	230	241	13	187.7	13	2723	1749	8277	1169.8	5614
FEB.	323	387	19	240.2	14	3250	1618	7361	1167.4	5034
M.	309	421	15	290.9	12	2787	1763	8467	1305.5	5899
APR.	390	286	18	212.1	12	2556	2094	9544	1446.1	5853
MEI	228	258	19	151.6	13	3585	1720	7820	1200.4	5132
JUNI	558	348	23	254.5	19	2768	2108	9894	1278.9	6931
JULI	265	146	10	109.0	8	2322	1460	6849	1014.6	4888
AUG.	203	223	10	147.1	8	1750	1498	7213	962.5	4316
SEPT.	911	326	23	209.7	15	1630	2180	8676	1543.4	5622
OKT.	214	336	13	250.4	9	1942	1972	9032	1400.3	6464
NOV.	168	268	11	236.2	8	1759	2042	8489	1591.3	6080
DEC.	381	239	15	135.3	8	1776	2663	10212	1772.2	6742
1976										
*JAN.	1094	268	19	185	12	2383	2023	9936	1501	6672
*FEB.	272	199	19	97	9	2309	2288	9865	1718	6558
*M.	135	355	18	247	12	2411	2437	10600	1790	6998

	WERKTUIGMACHINES EN AANVERWANTE NIJVERHEIDEN					TEXTIELMACHINES EN TOEBEHOREN				
	BESTEL- LINGEN	VERZENDINGEN		UITVOER		BESTEL- LINGEN	VERZENDINGEN		UITVOER	
		1000000 F	1000000 F	(T)	1000000 F		(T)	1000000 F	1000000 F	(T)
1970	470	480	2332	361.5	1691	383	323	3378	252.3	2700
1971	438	491	2756	387.1	2131	352	255	3483	291.5	2952
1972	478	502	2858	377.1	2033	341	323	2672	250.4	2094
1973	630	570	3007	421.1	2069	639	414	3613	333.6	2992
1974	745	700	3252	522.9	2406	661	532	4214	438.8	3507
1975	596	711	3080	551.2	2447	485	568	3834	495.8	3389
1974										
OKT.	709	858	4017	635.3	2664	596	731	5501	619.1	4699
NOV.	514	678	3055	513.6	2276	307	622	4252	504.5	3502
DEC.	867	819	3561	518.4	2756	309	626	4685	500.9	3790
1975										
JAN.	545	701	2995	539.5	2401	411	583	4274	493.4	3799
FEB.	583	686	3128	530.7	2533	483	581	4271	495.1	3796
M.	553	682	2919	523.9	2306	434	580	3846	515.4	3444
APR.	618	734	3532	548.7	2611	984	619	4150	539.3	3658
MEI	499	550	2158	389.4	1648	489	637	4413	550.1	3873
JUNI	804	818	3238	615.8	2475	473	609	3984	525.1	3481
JULI	470	603	3383	501.7	2884	475	456	3387	409.1	3054
AUG.	481	550	2435	417.9	1957	419	315	1822	264.3	1522
SEPT.	609	729	2771	550.0	2130	453	630	4348	570.6	4013
OKT.	670	871	3836	696.5	3105	300	685	4183	618.8	3754
NOV.	581	666	2948	541.8	2551	364	497	3298	436.8	2920
DEC.	738	939	3616	758.9	2762	537	621	4028	531.3	3352
1976										
*JAN.	578	606	2477	449	1743	863	571	3668	507	3344
*FEB.	535	570	2650	439	2036	1341	542	3835	471	3421
*M.	776	892	4827	700	3765	1042	521	4026	447	3562

## METAALVERWERKENDE NIJVERHEID (VERVOLG)

	DIVERSE MECHANIEK CONSTRUCTIES					HEF-, TRANSPORT- EN WEEGTOSTELLEN				
	BESTEL- LINGEN	VERZENDINGEN		UITVOER		BESTEL- LINGEN	VERZENDINGEN		UITVOER	
		1000000 F	1000000 F	(T)	1000000 F		(T)	1000000 F	1000000 F	(T)
1970	446	426	5852	109.3	1999	827	803	9121	473.8	5435
1971	550	520	5756	163.2	1991	850	814	8311	478.0	4813
1972	573	588	5626	195.2	1867	921	896	8857	539.6	5275
1973	745	682	6878	247.0	2212	1052	1020	11226	619.9	7018
1974	971	865	7249	340.1	2693	1431	1400	13126	844.2	7809
1975	824	988	6631	402.5	2611	1634	1693	13741	1121.5	9377
1974										
OKT.	1005	1042	8440	394.1	2601	1218	1365	12764	762.6	7024
NOV.	1543	983	6944	411.6	2570	1645	1562	13296	1026.5	8405
DEC.	1161	955	7643	355.6	2789	1590	1823	16500	957.8	7873
1975										
JAN.	888	1045	7031	377.6	2668	1550	1507	10905	881.0	7517
FEB.	927	919	6773	383.5	2806	1568	1602	13444	1104.5	9222
M.	815	1023	7232	438.6	2731	1400	1576	13379	1004.5	8767
APR.	820	1054	7640	427.0	2912	1995	1980	16455	1422.4	12430
MEI	987	909	6427	333.2	2143	1689	1735	14471	1289.2	11519
JUNI	860	1125	7353	428.9	2935	1727	1929	16669	1352.6	11676
JULI	645	778	4883	323.2	2516	1281	1280	11139	875.6	7783
AUG.	726	871	5836	332.5	1978	1372	1358	12098	933.5	8300
SEPT	825	1112	6958	472.1	2772	1744	1991	14765	1317.4	10014
OKT.	809	1163	6936	527.5	2609	1639	1908	15000	1193.1	9451
NOV.	758	879	6073	340.6	2560	1537	1710	13871	1106.3	9213
DEC.	826	980	6426	445.6	2705	2107	1746	12699	978.0	6626
1976										
*JAN.	770	1048	6775	454	2713	1725	1741	12321	1143	8741
*FEB.	917	992	5646	430	2184	1553	1528	11162	1037	7738
*M.	946	1197	6757	590	2811	1581	1753	13099	1210	8822

	TOESTELLEN EN INSTALLATIES VOOR DIVERSE NIJVERHEDEN					ELEKTROTECHNIEK				
	BESTEL- LINGEN	VERZENDINGEN		UITVOER		BESTEL- LINGEN	VERZENDINGEN		UITVOER	
		1000000 F	1000000 F	(T)	1000000 F		(T)	1000000 F	1000000 F	(T)
1970	1403	1406	19460	1021.6	14469	4639	4139	30493	2210.3	11637
1971	1272	1281	16870	926.8	12672	4424	4229	28913	2311.1	11549
1972	1618	1673	19966	1184.7	15284	5541	5015	30545	2839.1	12715
1973	2069	1770	21118	1318.4	16523	6844	6073	36274	3392.9	14596
1974	2630	2328	21622	1683.9	16499	7975	7159	41227	4030.2	18378
1975	2355	2544	23243	1926.8	18041	9256	7781	36611	4326.1	17770
1974										
OKT.	3364	2403	23232	1625.5	17326	8141	8749	49736	4582.8	22266
NOV.	4321	2429	20174	1761.5	15746	7753	8157	42082	4632.4	20158
DEC.	2389	2893	24935	2089.7	19729	9093	8943	41148	4630.1	18836
1975										
JAN.	2221	2339	22694	1821.7	17683	8230	6986	35401	3516.6	15564
FEB.	2024	2376	22693	1768.2	17812	8889	8153	39102	4653.8	18766
M.	2201	2634	24244	1986.9	18632	14534	8323	37837	4474.3	17573
APR.	2112	2538	24510	1891.8	18502	7954	7486	38314	3994.0	17755
MEI	1898	2339	19595	1662.1	14622	7887	7163	35228	3782.3	17462
JUNI	2371	2859	25628	2247.3	20397	8119	8281	40185	4472.3	18705
JULI	1458	2193	18552	1630.5	14352	6999	5405	22877	2981.3	10556
AUG.	2035	2058	19458	1512.2	14906	8373	6197	31754	3379.7	15596
SEPT	2950	2710	24777	1973.3	19391	9316	8852	39722	4940.1	20199
OKT.	3110	2704	26848	2064.8	20262	8268	8477	41264	4710.7	19490
NOV.	2754	2712	23638	2194.3	18616	8835	8330	36266	5144.4	19791
DEC.	3133	3129	26283	2368.1	21316	13664	9719	41381	5864.0	21777
1976										
*JAN.	2569	2588	23217	2119	19359	8885	7352	35054	3992	18119
*FEB.	2651	2742	23566	2154	18979	9630	8693	41578	5270	22181
*M.	3204	3427	29451	2740	23408	9020	9801	44246	5834	24091

## METAALVERWERKENDE NIJVERHEID (VERVOLG)

	MEET-, LABORATORIUM- EN GELIJKKAARDIGE TOESTELLEN					WAPENS EN MUNITIE				
	BESTEL- LINGEN	VERZENDINGEN		UITVOER		BESTEL- LINGEN	VERZENDINGEN		UITVOER	
		1000000 F	1000000 F	(T)	1000000 F		(T)	1000000 F	1000000 F	(T)
1970	151	139	497	87.1	321	326	293	834	257.9	542
1971	140	131	525	79.9	284	306	323	889	266.8	630
1972	137	133	513	77.5	316	286	322	684	295.7	524
1973	153	145	526	96.6	343	442	274	532	249.6	433
1974	224	181	527	121.7	347	804	453	925	420.5	785
1975	215	181	492	114.7	316	552	702	1630	637.6	1267
1974										
OKT.	227	214	619	144.7	421	1965	637	1222	599.4	1069
NOV.	223	174	467	113.2	301	369	446	1255	406.1	945
DEC.	204	221	538	145.3	336	666	671	1550	642.6	1255
1975										
JAN.	278	177	519	113.3	324	921	603	1908	546.9	1546
FEB.	232	169	510	107.0	321	281	500	1005	463.5	677
M.	188	236	558	159.9	378	198	589	1434	532.2	1051
APR.	243	166	467	102.5	292	718	782	1788	740.0	1539
MEI	186	158	409	97.0	241	305	755	1299	681.5	994
JUNI	226	230	652	159.6	455	326	1039	2275	971.9	1944
JULI	168	111	308	68.8	208	111	349	635	328.2	569
AUG.	227	191	689	127.3	456	1560	498	700	377.0	535
SEPT	220	210	530	138.8	341	1199	813	1832	734.1	1252
OKT.	220	194	476	124.5	298	582	703	2159	619.5	1593
NOV.	143	130	322	67.3	198	127	854	1817	739.6	1407
DEC.	248	192	459	111.2	280	298	991	2706	917.2	2101
1976										
*JAN.	224	183	495	116	332	1971	521	1254	450	1167
*FEB.	213	175	463	108	309	2884	594	1348	543	1031
*M.	259	206	566	126	392	1332	872	2748	816	2486

	T O T A A L				
	BESTELLINGEN	VERZENDINGEN		UITVOER	
		1000000 F	1000000 F	(T)	1000000 F
1970	22346	21269	455741	12435	265443
1971	23659	23300	463577	14371	276994
1972	26013	26025	484238	16313	299486
1973	33112	30206	538164	18944	325118
1974	36672	34402	549068	21080	325940
1975	38221	37165	474425	23483	289838
1974					
OKT.	40962	40540	616976	24040	347756
NOV.	37058	35725	501843	21885	298903
DEC.	39366	38750	488109	22516	292068
1975					
JAN.	39627	34064	471793	20869	283848
FEB.	38702	36350	484347	22108	271505
M.	41645	37377	473103	23710	291167
APR.	39592	39391	529646	25173	337809
MEI	35862	35164	464076	22101	273185
JUNI	39265	40935	519413	26407	319478
JULI	28046	26826	345789	17261	224095
AUG.	32427	27847	367726	16644	211538
SEPT	40699	43104	513844	26688	309743
OKT.	40119	43028	569424	27810	363938
NOV.	35294	37453	467502	24871	285519
DEC.	47370	44440	486439	28162	306236
1976					
*JAN.	42361	37082	469847	24663	309131
*FEB.	45827	42117	519935	28066	332694
*M.	48893	50316	633369	34370	425684

## PLASTIEKVERWERKENDE NIJVERHEID (1)

	VER- BRUIKTE GROND- STOFFEN	LEVERINGEN										
		HALFFABRIKATEN										
		BUIZEN VOOR ELEK- TRISCHE GELEIDIN- GEN			BUIZEN EN PIJPEN		PROFIELSTUKKEN (GEESTRUDEERD)		ALVEOLAIRE PRO- DUKTEN (SCHUIMPLASTIEK)		VELLEN EN FOLIEN	
		(T)	(T)	(MILJ F)	(T)	(MILJ F)	(T)	(MILJ F)	(T)	(MILJ F)	(T)	(MILJ F)
1971	19564	141	4.1	1261	42.5	514	31.3	2469	131.7	2931	117.3	
1972	23097	160	4.9	1491	50.8	614	36.1	2859	156.2	4505	188.4	
1973	31693	182	5.3	1938	69.0	824	48.8	3256	169.9	5512	237.3	
1974	32805	227	10.1	1961	96.8	770	55.6	2791	190.8	5678	325.9	
1975	29197	183	8.3	1930	99.4	680	43.1	2617	181.4	4471	249.3	
1974												
OKT.	33579	301	14.5	2001	108.7	838	61.2	3060	212.5	5686	338.1	
NOV.	28452	244	9.6	1488	99.4	600	45.7	2737	187.1	3864	233.9	
DEC.	23037	154	6.9	1316	70.5	551	42.2	2325	158.4	3883	288.6	
1975												
JAN.	28745	159	8.5	1611	84.1	650	44.4	2796	195.7	3797	197.8	
FEB.	29757	175	8.8	1609	90.7	668	48.4	2676	177.5	4328	249.7	
M.	29162	192	9.5	1966	101.9	610	42.4	2574	171.6	4517	255.8	
APR.	31823	233	10.6	2014	104.1	647	45.6	2936	199.7	5284	276.1	
MEI	27240	208	8.8	1557	87.7	827	41.1	2367	166.3	4610	247.8	
JUNI	31533	221	9.1	2424	116.5	916	58.0	2752	192.6	4755	251.3	
JULI	20365	105	4.4	1170	61.9	490	31.8	1608	114.2	3639	199.0	
AUG.	25448	197	8.7	2029	98.0	660	37.9	1997	142.9	3631	210.0	
SEPT	33168	194	8.8	2415	110.7	591	39.6	2824	193.7	4828	262.8	
OKT.	34627	183	8.2	1990	109.9	690	45.9	3239	223.7	5318	293.1	
NOV.	30184	163	7.6	2386	128.7	614	42.9	2666	194.7	4831	301.0	
DEC.	28315	165	6.6	1983	99.1	794	39.6	2966	203.9	4116	247.7	
1976												
*JAN.	31598	203	8.7	1810	98.9	786	39.8	2844	272.1	4699	273.6	
*FEB.	32514	228	8.9	2148	99.9	536	40.9	2788	201.0	5238	308.3	
*M.	37262	279	11.0	2523	126.2	951	54.2	3365	244.6	7077	404.7	
*APR.	35331	203	7.5	2432	117.4	1083	55.7	2839	205.5	6465	390.7	

## PLASTIEKVERWERKENDE NIJVERHEID (1) (VERVOLG)

	LEVERINGEN											
	GEGOLFDE EN		ANDERE HALF-		AFGEWERKTE PRODUCTEN							
	VLAKKE PLATEN		FABRIKATEN		TANKS, VATEN, GROTE RECI- PIENTEN, CON- TAINERS		VERPAKKINGSARTIKELEN					
							ZAKKEN		FLESSEN EN FLACONS		ANDERE	
(T)	(MILJ F)	(T)	(MILJ F)	(T)	(MILJ F)	(T)	(MILJ F)	(T)	(MILJ F)	(T)	(MILJ F)	
1971	366	19.0	567	61.4	85	6.7	3081	95.9	785	46.5	1573	83.2
1972	406	21.1	612	31.7	189	14.0	3675	101.6	931	52.9	1881	94.7
1973	529	29.4	1212	57.0	375	26.3	4374	134.0	1003	59.4	3021	155.3
1974	440	32.0	1649	85.4	308	30.0	4368	221.6	1072	97.8	3619	197.6
1975	507	32.8	1522	91.1	272	26.9	3530	155.7	919	79.2	3412	196.4
1974												
OKT.	603	43.3	1373	81.4	273	28.0	4472	232.1	1032	90.4	3599	210.8
NOV.	402	31.4	1274	81.9	265	33.7	3379	174.3	843	79.8	2764	213.7
DEC.	374	31.1	844	59.9	289	31.4	3252	160.4	665	64.1	3484	166.5
1975												
JAN.	420	28.8	1424	91.3	285	35.0	3523	187.2	1071	89.6	3491	184.5
FEB.	367	29.7	1139	88.1	275	24.2	3679	174.8	921	106.2	3545	191.6
M.	400	28.0	1545	107.8	265	34.1	3380	159.3	939	94.5	3502	189.7
APR.	571	37.6	1602	108.4	296	26.0	3500	159.0	1017	82.9	3582	193.4
MEI	523	33.4	1008	87.1	227	21.2	3004	126.1	965	75.5	2858	168.8
JUNI	556	34.8	1633	117.8	290	28.8	3479	146.3	975	81.4	3913	214.0
JULI	389	24.8	1013	43.8	141	15.5	2585	101.3	517	48.5	2854	152.9
AUG.	495	28.6	1154	61.7	294	33.7	2957	111.0	898	71.5	3037	172.2
SEPT	608	36.2	2084	91.5	323	26.9	4130	170.1	1093	89.3	3723	197.5
OKT.	730	42.2	1896	89.9	295	26.2	4615	206.9	825	67.0	3901	253.2
NOV.	543	34.8	1816	110.8	249	21.0	3577	156.8	903	71.6	3086	228.1
DEC.	476	34.8	1945	95.3	325	30.1	3925	169.0	907	72.9	3454	210.8
1976												
*JAN.	647	37.4	2082	113.0	300	24.6	3871	167.3	1153	92.1	3551	209.8
*FEB.	644	36.4	2004	172.6	342	28.9	3930	172.3	1109	88.7	3731	231.4
*M.	844	51.6	2156	109.7	385	30.9	4479	196.5	849	63.0	4006	253.3
*APR.	813	47.3	2238	97.7	486	39.0	4201	180.8	1281	118.7	3388	276.5

(1) VAN JANUARI 1973 AF IS DE SERIE NIET MEER VERGELIJKBAAR MET DE CIJFERS VAN DE VOORGAANDE JAREN



## PLASTIEKVERWERKENDE NIJVERHEID (1) (VERVOLG)

LEVERINGEN										
AFGEWERKTE PRODUCTEN										
	HUISHOUD-TOILET HYGIENE, CAMPING- ARTIKELEN, ENZ.		TOEBEHOREN VOOR HET BOUWBEDRIJF EN DE VERSIERING, MEUBELEN EN ONDERDELEN		SPORTARTIKELEN, SPELEN, SPEELGOED, GRAMMOFOONPLATEN		STUKKEN EN UITRUS- TING VOOR INDUSTRIE , STUKKEN VOOR TRANS- PORTMATERIEEL, ENZ.		VOORWERPEN EN DIVERSE ARTIKELEN NIET ELDERS GENOEMD	
	(T)	(MILJ F)	(T)	(MILJ F)	(T)	(MILJ F)	(T)	(MILJ F)	(T)	(MILJ F)
1971	1255	106.7	2036	147.9	170	14.7	761	91.0	117	49.9
1972	1450	130.1	2092	131.2	236	20.0	1237	150.7	146	72.1
1973	1647	165.8	3395	203.1	256	21.0	1689	250.3	197	73.8
1974	1591	193.2	3429	242.2	261	22.0	1891	294.9	192	117.0
1975	1745	198.4	2529	228.1	354	29.8	1699	312.7	211	128.3
1974										
OKT.	1544	219.8	3637	278.4	293	24.7	2045	333.9	192	125.3
NOV.	1461	208.8	3002	225.2	480	40.1	1746	848.7	267	135.8
DEC.	1217	161.0	2403	173.6	257	21.2	1521	253.4	181	152.9
1975										
JAN.	1467	208.3	2672	205.2	590	47.7	1634	281.6	144	102.5
FEB.	1261	166.4	2880	291.2	589	48.2	1890	314.4	183	125.8
M.	1351	194.5	2510	231.9	221	18.5	1478	265.0	211	150.4
APR.	1430	199.3	2355	198.8	185	15.4	1556	285.2	265	122.9
MEI	1528	210.3	1855	199.5	136	11.5	1515	262.8	186	113.6
JUNI	1698	234.5	2517	216.0	165	14.1	1776	362.1	187	140.2
JULI	1122	149.9	1580	109.8	136	11.6	1853	275.9	167	97.8
AUG.	1021	131.1	2910	234.1	191	16.8	1615	264.4	184	107.7
SEPT.	1709	236.3	2905	283.7	439	38.0	1721	288.3	194	146.9
OKT.	1863	238.9	3180	271.2	548	46.3	1830	325.1	282	160.3
NOV.	1550	231.5	2813	288.2	631	53.9	1670	285.6	266	125.7
DEC.	1448	193.3	2171	207.0	415	35.3	1845	541.4	257	146.2
1976										
*JAN.	1684	247.5	2475	234.5	223	18.5	1677	273.4	214	110.0
*FEB.	1687	240.6	2078	189.1	201	15.2	2060	336.9	228	127.1
*M.	1999	258.9	2392	308.8	247	21.1	2173	347.2	242	160.9
*APR.	1839	235.6	2596	215.8	218	17.5	1914	314.9	253	142.2

(1) VAN JANUARI 1973 AF IS DE SERIE NIET MEER VERGELIJKBAAR MET DE CIJFERS VAN DE VOORGAANDE JAREN

VERZENDINGEN VAN DE METAALVERWERKENDE NIJVERHEID  
 VESTIGINGEN WELKE 5 WERKLIEDEN OF MEER TEWERKSTELLEN

	FEN- HEDEN	FERSTE KWARTAAL 1975	TWEEDE KWARTAAL 1975	DERDE KWARTAAL 1975	VIERDE KWARTAAL 1975	JAAR 1975	EERSTE KWARTAAL 1976
<b>VORMSTAALGIETERIJEN EN IJZERGIETERIJEN</b>							
STAALGIETERIJEN (GIETSTAAL)	1000 F TON	1188230 20397	1287424 20911	1109839 15773	1313864 20078	4899357 77159	1418790 21311
GIETSTUKKEN VOOR LEIDINGEN	1000 F TON	81244 1869	88259 1557	57696 1050	69208 1317	296407 5793	69357 1077
GIETSTUKKEN VOLGENS CATALOGUS	1000 F TON	69688 2896	68789 2893	61209 2268	53497 2192	253183 10249	30574 1324
COQUILLEN EN WALSCYLINDERS	1000 F TON	348620 13775	265603 7109	153934 4284	178500 4144	946657 29312	168136 3762
ANDERE GIETSTUKKEN VOLGENS MODEL	1000 F TON	721842 23525	725660 24248	540077 18182	640064 21359	2627643 87314	634728 22591
VERBINDINGSSTUKKEN EN ANDERE STUKKEN UIT SMEEDBAAR GIETIJZER	1000 F TON	16073 242	16902 277	4956 90	2201 33	40132 642	8478 108
HERSTELLINGEN EN ANDER MAAKWERK	1000 F	6415	20724	1391	1227	29757	5982
	1000 F TON	2432112 62704	2473361 56995	1929102 41647	2258561 49123	9093136 210469	2336045 50173
<b>DRAAD- EN METAALTREKKERIJ, KOUDWALSERIJ EN AFGELEIDE PRODUCTEN</b>							
GETROKKEN DRAAD EN PRIKKELDRAAD	1000 F TON	3234723 119823	2492816 104693	1845057 81283	2204955 102096	9777551 407895	2903990 136150
NAGELMAKERTIJ	1000 F TON	147992 5869	126156 5249	115896 5240	151855 6789	541899 23147	192854 8434
SCHROEVEN, RINGSCHROEVEN EN KLINKNAGELS	1000 F TON	166969 1912	165759 2090	120264 1476	150826 2071	603818 7549	165721 1797
NIET ELEKTRISCHE DRAAD KAB., TOUWKAB. ENZ...	1000 F TON	1172110 21103	1152124 21179	945072 17521	1388213 23545	4657519 83348	1390434 23168
METAALGAAS	1000 F TON	248479 5469	226717 5111	184216 4651	180515 4311	839927 19542	301357 7818
RASTERWERK, DRAADVLECHTWERK, OMHEININGEN UIT GEWONE METALEN	1000 F TON	667569 32592	654799 37967	425560 25850	493631 31055	2241559 127464	689345 37010
GETROKKEN EN GEDRAAID STAAL, KOUDGEWALST VLAKSTAAL, ENZ...	1000 F TON	103495 5348	97904 5494	58503 3369	82217 5036	342119 19247	148000 11007
KOUDGEWALST BANDSTAAL	1000 F TON	402856 25065	399839 27440	294790 20379	397281 29430	1494766 102314	667483 44743
HERSTELLINGEN EN ANDER MAAKWERK	1000 F	216	125	381	31	753	795
	1000 F TON	6144409 217181	5316239 209223	3989739 159769	5049524 204333	20499911 790506	6459979 270127

VERZENDINGEN VAN DE METAALVERWERKENDE NIJVERHEID  
 VESTIGINGEN WELKE 5 WERKLIEDEN OF MEER TEWERKSTELLEN (VERVOLG)

	EEN- HEDEN	EERSTE KWARTAAL 1975	TWEEDE KWARTAAL 1975	DERDE KWARTAAL 1975	VIERDE KWARTAAL 1975	JAAR 1975	EERSTE KWARTAAL 1976
PROFIELEN, STAMP- EN SMEEDWERK, VEREN							
BOUTENMAKERIJ	1000 F TON	402416 10284	388826 10748	280743 7805	288108 8271	1360093 37108	296814 8390
VEREN EN VEERBLADEN VOOR AUTOVOERTUIGEN	1000 F TON	95973 2904	114351 3214	84701 2305	107633 2947	402658 11370	119754 3332
ANDERE VEREN EN VEERBLADEN	1000 F TON	82417 1193	95343 1568	94488 1439	113864 1627	386112 5827	108475 1605
DIEPDRIJFWERK	1000 F TON	63904 1117	68598 1634	41038 1008	44055 1017	217595 4776	57663 1349
BUIZEN UIT BANDSTAAL	1000 F TON	478772 30688	464212 30235	426498 28955	596451 44541	1965933 134419	678905 50223
KOUD GEVORMDE PROFIELEN	1000 F TON	503573 36781	484527 35377	410171 30793	513719 37641	1911990 140592	521125 29544
GEPERFOREERDE PLATEN UIT STAAL, HARMONI- KAGAAS EN ANDERE HALF AFGEWERKTE PRO- DUKTEN	1000 F TON	411867 28354	410024 34044	284913 20545	388826 31832	1495630 114775	447026 34833
GESMEDE STUKKEN, INBEGREPEN DE KETTINGEN	1000 F TON	256255 6851	298088 6880	212595 4369	266175 4775	1033113 22875	219276 4665
GEPERSTE STUKKEN UIT STAAL	1000 F TON	211219 5065	210322 4925	150153 3536	179914 4420	751608 17946	188851 4840
GEPERSTE STUKKEN UIT NON-FERROMETALEN	1000 F TON	45805 349	42915 387	28929 224	42505 355	160154 1315	59746 580
HERSTELLINGEN EN ANDER MAAKWERK	1000 F	21728	26693	19005	23067	90493	251671
	1000 F TON	2573929 123586	2603899 129012	2033234 100979	2564317 137426	9775379 491003	2949306 139361
PLAATBEWERKING EN DIVERSE METAALVERWER- KINGEN							
ZWARE METALEN VERPAKKINGEN	1000 F TON	313341 8646	287368 8575	189284 6572	212718 7472	1002711 31265	306101 9453
LICHTE METALEN VERPAKKINGEN	1000 F TON	1199693 43740	1281395 45747	1347983 51499	1227613 33111	5056684 174097	1293013 34175
EMAILLEERWERK	1000 F	11380	13665	10279	11723	47047	12990
GALVANISATIE	1000 F	73823	77407	63026	87088	301344	85692
ANDERE METAALBESCHERMINGS- EN METAAL- VERSIERINGSWERKEN	1000 F	209216	202137	166690	207099	785142	223244
KEUKENGEREI, HUISHOUDELIJKE EN SANITAIRE ARTIKELN:							
-UIT PLAATSTAAL	1000 F TON	149380 1111	158827 1018	133818 886	167038 1087	609063 4102	145049 1104
-UIT ALUMINIUM	1000 F TON	18345 122	17111 95	16559 117	19434 133	71449 467	18103 127
-UIT DRAAD	1000 F TON	65875 1271	75634 1444	60366 1193	77103 1366	278978 5274	58071 1077
-ANDERE	1000 F TON	85809 645	89283 609	68760 470	97502 669	341354 2393	38941 322

VERZENDINGEN VAN DE METAALVERWERKENDE NIJVERHEID  
 VESTIGINGEN WELKE 5 WERKLIEDEN OF MEER TEWERKSTELLEN (VERVOLG)

	EEN- HEDEN	EERSTE KWARTAAL 1975	TWEDE KWARTAAL 1975	DERDE KWARTAAL 1975	VIERDE KWARTAAL 1975	JAAR 1975	EERSTE KWARTAAL 1976
STRAATNAAMBORDEN, RECLAMEBORDEN EN DER- GELIJKE	1000 F TON	62224 236	72318 269	52961 202	71104 306	258607 1013	81659 444
ANDERE ARTIKELEN MET NIET INDUSTRIELE BESTEMMING (KOFFERS EN GELDKISTJES, SPEELGOED, ENZ...)	1000 F TON	97388 717	113144 820	83085 544	149301 680	442918 2761	147776 820
KLEIN METALEN CONSTRUCTIEWERK, KLEIN METALEN VAKWERK	1000 F TON	573319 19613	584885 18990	519825 16094	570170 16711	2248199 71408	474121 14338
KLEIN KETELWERK	1000 F TON	146412 3069	143418 3048	125095 2426	121286 2477	536211 11020	118312 2249
ALLERHANDE STUKKEN (SFRIEFABRICAGE) MET NIET HUISHOUDELIJKE BESTEMMING	1000 F TON	266907 6455	249144 5673	251619 7105	322316 9791	1089986 29024	290978 9702
KLEIN HANDGEREEDSCHAP	1000 F TON	55466 612	52420 639	40656 498	52275 561	200817 2310	65291 756
MESSENMAKERIJ EN COUVERTS	1000 F TON	38891 105	38691 126	26416 75	39670 93	143668 399	30351 70
KLEINE ARTIKELEN VOOR DE KLEDING, HET BUREEL, DE NIJVERHEID, ENZ. (NAALDEN)	1000 F TON	295481 2507	244654 1708	222413 1847	283702 2336	1046250 8398	322319 2729
HERSTELLINGEN EN ANDER MAAKWERK	1000 F	212906	191380	165458	209793	779537	177604
	1000 F TON	3875856 88849	3892881 88761	3544293 89528	3926935 76793	15239965 343931	3889615 77366
BEKLEED PLAATSTAAL							
BLIK	1000 F TON	1612341 90356	1458299 85336	1034067 65129	1046971 66450	5151678 307271	1318809 79382
VERZINKT GEGOLFD PLAATIJZER	1000 F TON	103285 6943	98826 7021	69217 5411	172510 12896	443838 32271	162137 12413
ANDER VERZINKT PLAATIJZER, ANDERS BE- KLEED PLAATIJZER, MAAKWERK	1000 F TON	1343478 81168	1366387 88194	1317542 91027	1586727 107799	5614134 368188	1880976 125508
	1000 F TON	3059104 178467	2923512 180551	2420826 161567	2806208 187145	11209650 707730	3361922 217303
METAALTOEBEHOREN VOOR HET BOUWBEDRIJF							
METALEN BEDDEN EN SPRINGBAKKEN	1000 F TON	142146 3147	163931 3642	144797 3313	175586 3864	626460 13966	183145 4321
METALEN STOELN	1000 F TON	290649 4689	289663 4483	264580 4162	317288 5188	1162180 18522	355004 5336
KANTOORMEUBELN	1000 F TON	297437 6280	266489 6293	223342 4657	314239 6853	1101507 24083	316480 6666
BRANDKASTEN	1000 F TON	59901 1108	57533 1106	45407 960	63869 1269	226710 4443	55064 1162
MEUBELN VOOR ZIFKENHUIZEN, MEUBELN VOOR MEDISCH EN/OF CHIRURGISCH GEBRUIK	1000 F TON	49274 660	44275 623	33002 445	44691 590	171242 2318	21045 102
SCHOOLMEUBELN	1000 F TON	38534 716	34643 659	50563 1055	63464 1348	187204 3778	42964 976
KEUKENMEUBELN	1000 F TON	90138 2020	102659 2303	85685 1900	94112 2144	372594 8367	95634 2107
ANDERE METALEN MEUBELN, REKKEN, ENZ...	1000 F TON	323814 8501	362889 9782	349194 9232	357174 9184	1393071 36699	399329 9051

VERZENDINGEN VAN DE METAALVERWERKENDE NIJVERHEID  
 VESTIGINGEN WELKE 5 WERKLIEDEN OF MEER TEWERKSTELLEN (VERVOLG)

	EEN- HEDEN	EERSTE KWARTAAL 1975	TWEDE KWARTAAL 1975	DERDE KWARTAAL 1975	VIERDE KWARTAAL 1975	JAAR 1975	EERSTE KWARTAAL 1976
LAADBORDEN, LAADKISTEN, LAADPLATFORMS, KLEINE CONTAINERS, BAKKEN VOOR VERVOER EN OPSLAG (2)	1000 F TON						15231 474
MEUBELEN, KARKASSEN, TOEBEHOREN	1000 F TON	58953 1312	49296 1114	45942 1012	52028 1184	206219 4622	60498 1252
METALEN SCHRIJNWERK, ANDER DAN ALUMI- NIUM	1000 F TON	472826 9310	514334 9537	377059 6866	518037 7626	1882256 33339	417353 7160
METALEN SCHRIJNWERK UIT ALUMINIUM	1000 F TON	1014583 5137	1088969 5340	899571 4964	1128383 5138	4131506 20579	723551 3493
GEVELS, GEVELWANDEN, METALEN DEURLIJSTEN EN BESCHOTTEN (3)	1000 F TON						329461 1803
METALEN ROLLUIKEN, HEKKEN, BLINDEN	1000 F TON	214783 3266	253785 3621	238983 3359	298413 4398	1005964 14644	131889 1007
SMEEDWERK EN ALLERHANDE VOOR HET BOUWBE- DRIJF (4)	1000 F TON						85522 1081
KETELS VOOR CENTRALE VERWARMING	1000 F TON	176073 2421	235596 3289	221265 2924	285483 3712	918417 12346	320818 4258
RADIATOREN VOOR CENTRALE VERWARMING	1000 F TON	616598 18456	702334 20749	702440 19564	787449 22586	2808821 81355	789296 24537
BRANDERS VOOR CENTRALE VERWARMING	1000 F TON	44765 147	48559 134	43601 129	54985 159	191910 569	59992 144
BOILERS EN EXPANSIEVATEN VOOR CENTRALE VERWARMING	1000 F TON	29714 244	28366 237	17632 161	29126 226	104838 868	10992 121
KACHELSMEDERIJ							
-VOOR VASTE BRANDSTOFFEN (VERWARMING EN KEUKEN)	1000 F TON	237075 5100	167772 3512	104022 1981	143060 2816	651929 13409	146431 2742
-VOOR VLOEIBARE BRANDSTOFFEN (VERWARMING EN KEUKEN)	1000 F TON	53079 568	38163 377	48251 465	91723 863	231216 2273	81525 736
-VOOR GASACHTIGE BRANDSTOFFEN (VERWARM- ING)	1000 F TON	172613 2707	179403 3203	235275 3967	297046 5499	884337 15376	243806 2629
-VOOR GASACHTIGE BRANDSTOFFEN (KEUKEN)	1000 F TON	11336 114	12311 174	6975 65	6402 65	37024 418	6951 69
-AFZONDERLIJK VERKOCHTE ONDERDELEN, NIET ELEKT. BADGEISERS EN WATERVERW. INB.(1)	1000 F TON	36357 177	28026 118	18083 92	30981 131	113447 518	91717 430
ARTIKELEN VAN DE SLOTENMAKERIJ	1000 F TON	59826 421	59103 427	47897 432	64438 571	231264 1851	68388 570
KLEIN IJZERWERK	1000 F TON	365535 4719	398569 4837	332023 4361	418954 5165	1515081 19082	456235 6140
SANITAIRE ARTIKELEN VOOR HET BOUWERK	1000 F TON	195021 2715	216355 2857	181885 2435	234468 2896	827729 10903	170568 2362
HERSTELLINGEN EN ANDER MAAKWERK	1000 F TON	134456	127198	122305	141249	525208	129070
	1000 F TON	5185486 83935	5470221 88417	4839779 78501	6012648 93475	21508134 344328	5807959 90729
BRUGGEN, VAKWERK, PLAATWERK EN STOOM- KETELS							
BRUGGEN EN BRUGONDERDELEN, VAKWERK, PIJLERS, LOODSEN, SLUISDEUREN, ENZ...	1000 F TON	1336803 41473	1541757 49629	1263463 41869	1602168 44895	5744191 177866	1406425 41615
NIET AAN DRUK ONDERWORPEN KETELWERK	1000 F TON	358387 10546	474154 11579	294417 9370	403246 10023	1530204 41518	303870 6119
STUTTINGEN EN SCHOORBALKEN VOOR MIJNEN	1000 F TON	100302 2935	51943 2531	38284 1620	49158 2046	239687 9132	22179 838

(1) IN 1974 IN 1975 ZIJN DE NIET ELEKTRISCHE BADGEISERS EN WATERVERWARMERS IN  
DE RUBRIEK "SANITAIRE ARTIKELEN VOOR HET BOUWERK" INBEGREPEN

(2) VOOR 1976, INBEGREPEN IN DE RUBRIEK "KLEIN METALEN CONSTRUCTIEWERK, KLEIN  
METALEN VAKWERK"

(3) VOOR 1976, INBEGREPEN IN DE RUBRIEKEN "METALEN SCHRIJNWERK, ANDER DAN  
UIT ALUMINIUM" EN "METALEN SCHRIJNWERK UIT ALUMINIUM"

(4) VOOR 1976, INBEGREPEN IN DE RUBRIEK "METALEN SCHRIJNWERK, ANDER DAN UIT  
ALUMINIUM"

VERZENDINGEN VAN DE METAALVERWERKENDE NIJVERHEID  
 VESTIGINGEN WELKE 5 WERKLIDEN OF MEER TEWERKSTELLEN (VERVOLG)

	EEN- HEDEN	EERSTE KWARTAAL 1975	TWEDE KWARTAAL 1975	DERDE KWARTAAL 1975	VIERDE KWARTAAL 1975	JAAR 1975	EERSTE KWARTAAL 1976
GELASTF STAALPLAATPIJPLEIDINGEN, NIET AAN DRUK ONDERWORPEN	1000 F TON	19015 354	19561 341	10850 138	15496 220	64922 1053	13791 232
GELASTE AAN DRUK ONDERWORPEN BERGINGS- MIDDELEN	1000 F TON	81169 2373	100715 2680	113862 3360	172503 5182	468249 13595	99863 2637
STOOMGENERATOREN							
-KETELS EN WATERPIJPEN (UITGEZONDERD HET MONOBLOCTYPE)	1000 F TON	246787 1372	192237 1658	293110 2186	265750 1067	997884 6283	162821 612
-MONOBLOC-KETELS MET WATERPIJPEN EN MET ROOKPIJPEN)	1000 F TON	72761 1268	99165 984	84787 612	82872 797	339585 3661	83462 596
-ANDERE SOORTEN KETELS INBEGREPEN DE WARMTERECUPERATIEKETELS	1000 F TON	318821 692	255705 371	348664 480	729854 605	1653044 2148	292002 460
HULPTOESTELLEN VOOR STOOMGENERATOREN	1000 F TON	137955 3169	70017 714	74015 628	151538 3969	433525 8480	133447 1781
PIJPLEIDINGEN: BEWERKTE BUIZEN, HOGE- DRUKBUIZEN	1000 F TON	159399 2649	235639 3418	333477 3992	158703 2626	887218 12685	193247 2649
SPECIAAL KETELWERK VOOR DE PETROLEUM- NIJVERHEID EN DE PETROCHEMIE :							
-OPSLAGTANKS	1000 F TON	254103 6917	518273 17959	263494 6876	613304 17892	1649174 49644	155112 4528
-DIVERSE	1000 F TON	134648 1175	208318 2166	328395 2369	423382 3861	1094743 9571	335812 2470
HERSTELLINGEN EN ANDER MAAKWERK	1000 F	904755	1026420	971550	1143821	4046546	961047
	1000 F TON	4124905 74923	4793904 94030	4418368 73500	5811795 93183	19148972 335636	4163078 64537
SCHEEPSBOUW							
BOUW VAN ZEESCHEPEN	1000 F	1302990	1679723	1659244	2221717	6863674	2455953
BOUW VAN BINNENSCHEPEN	1000 F	91797	208737	75528	245003	621065	49468
HERSTELLING VAN ZEESCHEPEN	1000 F	223907	1020164	816450	781687	3442208	697245
HERSTELLING VAN BINNENSCHEPEN	1000 F	169380	207932	177113	168598	723023	158374
ANDERE HERSTELLINGEN EN MAAKWERK	1000 F	210386	354927	217691	542838	1325842	256204
	1000 F TON	2598460	3471483	2946026	3959843	12975812	3617244
SPOOR- EN TRAMWEGMATERIEEL							
TRACTIEMATERIEEL, GESLEPT MATERIEEL	1000 F TON	793044 9661	861841 10357	537232 5889	994712 9104	3186829 35011	1141276 12125
DELEN EN ONDERDELEN VAN HET ROLLEND MA- TERIEEL	1000 F TON	342880 5336	424220 6074	256952 3125	457625 4531	1481677 19066	332717 3549
VAST MATERIEEL EN ELEMENTEN VOOR SPOOR- BOUWEN	1000 F TON	16944 333	17276 294	15577 314	12096 213	61893 1154	12039 294
HERSTELLINGEN EN ANDER MAAKWERK	1000 F	10319	15436	8677	11545	45977	10781
	1000 F TON	1163187 15330	1318773 16725	818438 9328	1475978 13848	4776376 55231	1496813 15968

VERZENDINGEN VAN DE METAALVERWERKENDE NIJVERHEID  
 VESTIGINGEN WELKE 5 WERKLIEDEN OF MEER TEWERKSTELLEN (VERVOLG)

	EFN- HEDEN	ERSTE KWARTAAL 1975	TWEDE KWARTAAL 1975	DERDE KWARTAAL 1975	VIERDE KWARTAAL 1975	JAAR 1975	EERSTE KWARTAAL 1976
MOTORVOERTUIGEN, RIJWIELEN EN AANVERWAN- TE NIJVERHEDEN							
MOTORVOERTUIGEN VOOR HET GEMEENSCHAPPE- LIJK PERSONENVERVOER	1000 F TON STUK	382399 2754 999	451430 3171 1119	312022 2607 1086	577976 4320 1643	1723827 12852 4847	582709 3855 1265
PERSONENWAGENS :							
- 1 TOT 1000 CC	1000 F TON STUK	3287591 32818 50174	3247707 32408 49651	2591856 25136 38008	3907061 37468 57012	13034215 127830 194845	4625169 38669 58579
- VAN 1001 TOT 1500 CC	1000 F TON STUK	6274975 60353 73906	8000355 75428 88661	6805386 62315 73297	8215493 74878 90183	29296209 272974 326047	9155001 79798 94877
- MEER DAN 1500 CC	1000 F TON STUK	6769773 62192 59967	8406236 77950 76011	6720255 62632 61241	9898924 82949 79947	31795188 285723 277166	13990637 119866 117990
WEGTRACTOREN	1000 F TON STUK	436978 2801 524	566695 3851 677	490558 3314 590	812262 4874 914	2306493 14840 2705	532091 2758 549
MOTORVOERTUIGEN VOOR HET GOEDERENVERVOER :							
-TOT 2 TON	1000 F TON STUK	1143696 11133 13435	1277809 11568 14465	1038200 10845 11009	1137967 14431 14407	4597672 47977 53316	1513091 15738 16657
-MEER DAN 2 TON	1000 F TON STUK	663263 3739 990	652762 4202 971	869619 5490 1259	851175 8562 1669	3036819 21993 4889	1174571 12004 2230
MOTORVOERTUIGEN VOOR BIJZONDERE DOELEIN- DEN	1000 F TON	107646 722	111633 858	57269 444	136676 767	413224 2791	143328 1026
CHASSIS MET MOTOR, ONDERDELEN EN TOEBE- HOREN VOOR AUTO'S	1000 F TON	3384430 37671	3799873 37545	3110833 33446	3923590 44715	14218726 153377	4403341 46441
CARROSSERIEEN VOOR AUTO'S	1000 F TON	828855 6997	715784 5362	572474 4094	568848 5295	2685961 21748	645827 6338
KIPWAGENS EN VRACHTAUTO'S MET VASTE BAK	1000 F TON	146368 1898	180939 2217	176659 2244	240647 2946	744613 9305	175019 2382
WOONWAGENS EN CARAVANS	1000 F TON	237333 2038	493516 3666	158637 1316	405245 2501	1294731 9521	354415 2079
AANHANGWAGENS	1000 F TON	25374 305	54281 534	47843 496	66728 764	194226 2099	40141 262
OPLEGGERS EN CONTAINERS	1000 F TON	567379 9258	478264 7470	423608 6234	481302 6759	1950553 29721	454239 5709
BROMFIETSEN EN MOTO'S (ZIJSPANNEN INBE- GREPEN), RIJWIELEN, BAKFIETSEN EN DERGELIJKE ZONDER MOTOR	1000 F TON STUK	267476 2812 63536	422103 4509 100689	412383 4357 105663	274663 2863 66084	1376625 14541 335972	360553 3657 79978
FRAMES VOOR RIJWIELEN	1000 F TON	9684 81	15110 129	13331 110	9443 73	47568 393	11991 98
DELEN, ONDERDELEN EN TOEBEHOREN VOOR RIJWIELEN EN MOTORRIJWIELEN	1000 F TON	129047 1750	106302 1482	102002 1402	100341 1406	437692 6040	128555 1832

**VERZENDINGEN VAN DE METAALVERWERKENDE NIJVERHEID  
 VESTIGINGEN WELKE 5 WERKLIEDEN OF MEER TEWERKSTELLEN (VERVOLG)**

	FEN- MEDEN	EERSTE KWARTAAL 1975	TWEEDE KWARTAAL 1975	DERDE KWARTAAL 1975	VIERDE KWARTAAL 1975	JAAR 1975	EERSTE KWARTAAL 1976
KINDERWAGENS ; HUN DELEN EN ONDERDELEN	1000 F TON	24022 229	23473 207	19054 176	22164 200	88713 812	24072 203
ANDERE RIJTUIGEN EN WAGENTJES (VOOR INVALIDEN, ZIEKEN, ENZ...)	1000 F TON	7772 32	12933 46	12527 46	14125 58	47357 182	12707 36
HERSTELLINGEN EN ANDER MAAKWERK	1000 F	455350	497370	515555	568128	2036403	528984
	1000 F TON	25149411 239583	29514575 272603	24450071 226704	32212758 295829	111326815 1034719	38856441 342751
DRIJKRACHTMACHINES, PNEUMATISCHE, HY- DRAULISCHE, KOEL- EN LUCHTTECHN. MAT.							
DIESELMOTOREN EN EXPLOSIEMOTOREN (ANDE- RE DAN VOOR AUTOVOERTUIGEN EN RIJWIE- LEN)	1000 F TON	1487045 6398	1550254 7981	1127396 6345	1355836 8539	5520531 29263	2107525 11388
ANDERE MOTOREN, TURBINES EN KRACHTMACHI- NES	1000 F TON	248862 332	547439 398	516085 80	521739 295	1834125 1105	643005 314
LUCHTPOMPEN EN VACUUMPOMPEN, ALLERHANDE ZUIGERSCOMPRESSOREN, PNEUMATISCHE WERK- TUIGEN	1000 F TON	1408520 5923	1613208 6778	1483441 5816	1701014 6508	6206183 25025	2003046 7002
VLEEISTOPPOMPEN :							
-HANDPOMPEN	1000 F TON	15133 61	8759 57	14401 69	20860 81	59153 268	10745 60
-VOLUMETRISCHE ZUIGERSPOMPEN	1000 F TON	73710 611	74040 588	64105 512	73060 606	284915 2317	72979 602
-CENTRIFUGAALPOMPEN	1000 F TON	214162 1412	276958 1990	270802 1500	352246 1819	1114068 6721	287945 1665
-ANDERE	1000 F TON	13253 91	22268 122	17527 107	24059 127	77107 447	13623 95
-DELEN EN ONDERDELEN	1000 F TON	123918 811	133807 803	121408 711	155710 1053	534843 3378	157135 926
OLEOHYDRAULISCHE EN PNEUMATISCHE TRANS- MISSIEORGANEN	1000 F TON	99860 356	92606 320	97079 305	91381 339	370926 1320	82665 241
NIJVERHEIDSKOELMATERIEEL	1000 F TON	427811 2002	496555 2122	461420 1935	541509 1971	1927295 8030	285035 1075
KOELMATERIEEL VOOR DE HANDEL EN MELKAF- KOELERS	1000 F TON	184328 1756	274390 2138	207164 1487	236679 1668	902561 7049	274126 2102
EENBLOK-AGGREGATEN EN INRICHTINGEN VOOR KLIMAATREGELING	1000 F TON	93390 578	89421 530	113728 680	227757 588	524296 2376	128422 737
VENTILATOREN EN INDUSTRIELE VENTILATIE- INRICHTINGEN	1000 F TON	242306 1687	275020 1816	204675 1478	275116 1894	997117 6875	219970 1917
WARME LUCHTGENERATOREN	1000 F TON	52273 543	29343 284	31996 267	68267 481	181879 1575	42747 404
AEROTHERMEN EN ANDER MATERIEEL VOOR VER- WARMING MET WARME LUCHT	1000 F TON	108571 956	96508 719	99367 830	195229 1126	499675 3631	140849 1085
TOESTELLEN EN INSTALLATIES VOOR HET FILM- TEREN, ZUIVEREN, ONTSTOFFEN; DROOG- INSTALLATIES	1000 F TON	126258 372	165301 388	139116 534	171043 509	601718 1803	97232 703
HERSTELLINGEN EN ANDER MAAKWERK	1000 F	220937	176305	168077	664984	1230303	166898
	1000 F TON	5130337 23889	5922082 27034	5137787 22656	6676489 27604	22866695 101183	6733947 30316



VERZENDINGEN VAN DE METAALVERWERKENDE NIJVERHEID  
 VESTIGINGEN WELKE 5 WERKLIJDEN OF MEER TEWERKSTELLEN (VERVOLG)

	EEN- HEDEN	FERSTE KWARTAAL 1975	TWEDE KWARTAAL 1975	DERDE KWARTAAL 1975	VIERDE KWARTAAL 1975	JAAR 1975	EERSTE KWARTAAL 1976
WERKTUIGMACHINES EN AANVERWANTE NIJVER- HEDEN							
GEREEDSCHAPPEN VOOR METAALBEWERKING :							
-VERSPANENDE EN SLIJPENDE WERKTUIGEN (MET INBEGRIJF VAN HANDMACHINES)	1000 F TON	472327 1434	625633 2094	500700 1518	670376 2041	2269036 7087	462102 1267
-NIET VERSPANENDE EN BIJZONDERE WERK- TUIGMACHINES	1000 F TON	468258 3256	416387 2917	473090 3519	696860 4441	2054595 14133	637476 5119
GEREEDSCHAPSWERKTUIGEN VOOR HET BEWERKEN VAN HOUT EBONIET, KURK, BEFN	1000 F TON	139739 724	113038 509	106857 431	128725 548	488359 2212	143974 612
GEREEDSCHAPPEN EN TOEBEHOREN VOOR GE- REEDSCHAPSWERKTUIGEN, MET DIAMANT BEZET GEREEDSCHAP	1000 F TON	897037 3611	845689 3357	735313 3094	896004 3343	3374043 13405	855899 3620
HERSTELLINGEN EN ANDER MAAKWERK	1000 F TON	91757	100793	66660	83891	343101	79305
	1000 F TON	2069118 9025	2101540 8877	1882620 8562	2475856 10373	8529134 36837	2178756 10618
TEXTIELMATERIEEL							
MACHINES EN TOESTELLEN VOOR BEREIDEN, KAARDEN, SPINNEN, TWIJNEN EN OPSPOELEN, ENZ...	1000 F TON	392145 2524	414271 2181	286422 1481	423078 2241	1515916 8427	359479 1890
MACHINES EN TOESTELLEN VOOR HET WEVEN, BREIEN, BORDUREN, MAAIEN, ENZ...	1000 F TON	704590 5351	778239 5630	554574 3859	695036 4588	2732439 19428	618297 5023
MACHINES VOOR HET BLEKEN, VERVEN, APPRF- TEREN EN AFWERKEN	1000 F TON	50178 105	67357 163	49979 158	94466 181	261980 607	40625 101
DELEN, ONDERDELEN EN ANDERE TOEBEHOREN VOOR TEXTIELMACHINES	1000 F TON	374578 2978	368537 3028	339538 3004	370348 3069	1453001 12079	390131 3163
KAARDBESLAG	1000 F TON	67803 474	68992 506	50384 358	65708 378	252887 1716	52065 322
MACHINES VOOR NIJVERHEIDSWASSERIJEN EN VOOR DROOGKUIS	1000 F TON	124015 954	129560 1038	84404 696	125387 1051	463366 3739	136253 1030
HERSTELLINGEN EN ANDER MAAKWERK	1000 F TON	31348	38271	36291	29189	135099	38562
	1000 F TON	1744657 12386	1865227 12546	1401592 9556	1803212 11508	6814688 45996	1635412 11529
DIVERSE MECHANIEKCONSTRUCTIES							
TANDWIELKASTEN EN DERGELIJKE VOOR HET REGELEN VAN DE SNELHEID	1000 F TON	519713 4032	540736 3961	473415 3376	479642 3424	2013506 14793	499494 3468
ANDER RADERWERK EN TRANSMISSIE-ONDER- DELEN; HUN TOEBEHOREN	1000 F TON	161385 1530	176670 1672	133495 1119	151916 1479	623466 5800	129480 1181
NIJVERHEIDS- EN SPECIAAL KRAANWERK:							
-UIT STAAL	1000 F TON	77443 270	112500 421	87894 254	95450 299	373287 1244	133658 338
-UIT GIFTIJZER	1000 F TON	65686 986	75219 1150	55890 779	71455 1188	268250 4103	63505 774
-UIT NON-FERROMETALEN	1000 F TON	40874 328	35248 237	42358 370	33842 269	152322 1204	32026 219

VERZENDINGEN VAN DE METAALVERWERKENDE NIJVERHEID  
 VESTIGINGEN WELKE 5 WFRKLIEDEN OF MEER TEWERKSTELLEN (VERVOLG)

	EEN- HEDEN	EERSTE KWARTAAL 1975	TWEEDE KWARTAAL 1975	DERDE KWARTAAL 1975	VIERDE KWARTAAL 1975	JAAR 1975	EERSTE KWARTAAL 1976
KRAANWERK VOOR HET BOUWBEDRIJF	1000 F TON	150955 1181	138030 806	129268 822	137517 808	555770 3617	163315 999
VERBINDINGSTUKKEN EN DERGELIJKE	1000 F TON	130761 1411	129656 1462	104012 1142	114174 1096	478603 5111	130697 1288
ALGEMENE MECHANIEK EN DECOLTEERWERK	1000 F TON	1490742 10129	1424936 10153	1383318 8612	1554322 9358	5853318 38252	1578543 9391
BRANDBESTRIJDINGSMATERIAAL	1000 F TON	149733 866	201855 1378	172424 1022	175356 1267	699368 4533	218621 1289
HERSTELLINGEN EN ANDER MAAKWERK	1000 F	199696	253826	178352	208444	840318	232860
	1000 F TON	2986988 20733	3088676 21240	2760426 17496	3022118 19188	11858208 78657	3182199 18947
HEF-, TRANSPORT-, WEEG- EN BOUWWERVEN- MATERIEEL							
LIEREN, KAAPSTANDERS, TAKELS, DOMME KRACHTEN, EN VIJZELS	1000 F TON	80217 1874	89653 2523	96702 2804	69173 2122	335745 9323	67658 1856
KRANEN ROLLENDE BRUGGEN PORTIEKLOOP- KRANEN EN DERGELIJKE	1000 F TON	254926 2817	300693 3455	237502 3025	386116 4416	1179237 13713	217298 1957
BEWEEGBARE KRANEN	1000 F TON	43637 463	39673 347	33943 276	29796 239	147049 1325	44916 345
LIFTEN ROLTRAPPEN EN DERGELIJKE (BOUW- WERVENMATERIAAL NIET INBEGREPEN)	1000 F TON	473269 4036	512384 3510	445500 3345	557463 3502	1988616 14393	434765 3375
TRANSPORTWAGENS	1000 F TON	962182 9184	889070 7830	977053 8371	1037424 9955	3865729 35340	858241 7046
BALANSEN, WEEGBRUGGEN EN ANDRE WEEG- TOESTELLEN EN -INSTRUMENTEN	1000 F TON	119342 483	121664 535	83522 468	132940 582	457468 2068	139460 421
MATERIEEL VOOR DE BURGERLIJKE BOUWKUNDE	1000 F TON	2225589 18403	3289768 28806	2374213 19394	2650579 19696	10540149 86299	2776529 20688
HERSTELLINGEN EN ANDER MAAKWERK	1000 F	526516	401063	379441	500129	1807149	479626
	1000 F TON	4685678 37260	5643968 47006	4627876 37683	5363620 40512	20321142 162461	5018493 35688
BIJZONDERE UITRUSTINGEN EN VOLLEDIGE NIJVERHEIDSINSTALLATIES :							
- VOOR MIJNBOW EN AANVERWANTE BEDRIJVEN	1000 F TON	148971 2884	172831 2999	136191 2145	116797 1293	574790 9321	127478 1238
- VOOR DE VOEDINGSNIJVERHEID	1000 F TON	601063 3060	734644 3672	361668 1803	522382 2744	2219757 11279	292709 1771
- VOOR DE BROOD- EN BANKET-, VLEESWAREN- FABR. EN SLAGERIJ, DRANKHUIZEN EN GROTE KEUKENS	1000 F TON	225858 1703	251309 1823	182739 1268	232376 1592	892282 6386	243302 1633
- VOOR CHEMISCHE NIJVERHEID	1000 F TON	450667 3489	517254 3736	391268 3154	469722 3279	1828911 13658	452664 3302
- VOOR HET CONDITIONEREN, VERPAKKEN EN DE AUTOMATISCHE DISTRIBUTIE	1000 F TON	281643 1953	299272 1698	245779 1343	314868 1885	1141562 6879	277802 1373
- VOOR DE FABRICATIE EN DE BEWERKING VAN GLAS EN GLASWERKEN	1000 F TON	103152 456	152374 454	119428 302	189167 423	564121 1635	129506 322
- VOOR DE PAPIER- EN KARTONINDUSTRIE, DRUKKERIJ EN GRAFISCHE KUNSTNIJVERHEDEN	1000 F TON	171632 629	156238 491	203996 1564	140481 366	672347 3050	177887 417

VERZENDINGEN VAN DE METAALVERWERKENDE NIJVERHEID  
 VESTIGINGEN WELKE 5 WERKLIEDEN OF MEER TEWERKSTELLEN (VERVOLG)

	EEN- HEDEN	FERSTE KWARTAAL 1975	TWEEDE KWARTAAL 1975	DERDE KWARTAAL 1975	VIERDE KWARTAAL 1975	JAAR 1975	EERSTE KWARTAAL 1976
- VOOR RUBBER- EN PLASTIEKNIJVERHEID	1000 F TON	105082 265	107905 249	67199 158	160914 379	441100 1051	111241 355
- VOOR DE STAALNIJVERHEID EN DE GIFTERIJEN	1000 F TON	422137 3700	410195 3644	376455 3184	432825 5079	1641612 15607	372211 2502
- VOOR DE NIJVERHEID DER NIET METAALHOU- DENDE MINERALEN (1)	1000 F TON	261992 3096	300366 3700	260146 3448	333395 6849	1155899 17093	216429 2749
- VOOR DE NIET NADER BEPAALDE INDUS- TRIEEN (2)	1000 F TON	164237 518	168529 615	131650 752	203322 689	667738 2574	210470 437
HERSTELLINGEN EN ANDER MAAKWERK	1000 F	202944	236482	224587	297783	961796	236249
	1000 F TON	3139378 21753	3507399 23081	2701106 19121	3414032 24578	12761915 88533	2847948 16099
TRACTOREN EN MACHINES VOOR DE LANDBOUW							
TRACTOREN, MATERIEEL VOOR BODEMBEWER- KING, ZAAIEN, PLANTEN, BEMESTING EN BESCHERMING VAN CULTUREN	1000 F TON	2323918 29837	2480423 30604	2336795 27048	2958545 33051	10099681 120540	3464854 37408
DOOGST- EN DORSMATERIEEL, MATERIEEL VOOR HET SELECTEREN EN CONDITION. NA HET DOOGSTEN, EN DIVERSE	1000 F TON	1864044 17822	1723958 15905	1839095 16573	2137226 18998	7564323 69298	2443991 21889
HERSTELLINGEN EN ANDER MAAKWERK	1000 F	21815	23235	23795	35179	104024	29287
	1000 F TON	4209777 47659	4227616 46509	4199685 43621	5130950 52049	17768028 189838	5938132 59297
NIET ELEKTRISCHE MEETTOESTELLEN; LABORA- TORIUM- EN GELIJKAARDIGE TOESTELLEN							
GAS- EN WATERMETERS EN ANDERE MEET- TOESTELLEN	1000 F TON	231905 1085	163597 905	121399 804	140428 747	657329 3541	174917 1006
SCHRIJFMACHINES, KANTOORMACH. STATISTIEKMACH. BOEKHOUDMACH., ENZ... ANDERE TOESTELLEN EN DIVERSE	1000 F TON	306965 502	366620 622	371307 723	331178 510	1376070 2357	331859 525
HERSTELLINGEN EN ANDER MAAKWERK	1000 F	43426	24218	19684	45360	132688	61703
	1000 F TON	582296 1587	554435 1527	512390 1527	516966 1257	2166087 5898	568479 1531

(1) STEENBAKKERIJEN, KERAMISCHE NIJVERHEID, STEEN- EN MARMERBEWERKING  
FABRIKAGE VAN CEMENT, KALK EN PLEISTER

(2) INDUSTRIELE BRANDSTOFOVENS EN HUN BRANDERS INBEGREPEN

VERZENDINGEN VAN DE METAALVERWERKENDE NIJVERHEID  
 VESTIGINGEN WELKE 5 WERKLIEDEN OF MEER TEWERKSTELLEN (VERVOLG)

	EEN- HEDEN	EERSTF KWARTAAL 1975	TWEEFD KWARTAAL 1975	DERDE KWARTAAL 1975	VIERDE KWARTAAL 1975	JAAR 1975	EERSTE KWARTAAL 1976
<b>WAPENS EN MUNITIE</b>							
JACHTWAPENS, WAPENS VOOR DE SCHIETBAAN, ALARMWAPENS EN DERGELIJKE, INBEGREPEN HET MAAKWERK EN DE HERSTELLINGEN	1000 F TON	1691898 4347	2575824 5362	1610107 3167	2547622 6682	8425451 19558	1985689 5339
	1000 F TON	1691898 4347	2575824 5362	1610107 3167	2547622 6682	8425451 19558	1985689 5339
<b>VLIEGTUIGBOUW</b>							
VLIEGTUIGEN EN ANDERE VLIEGTOESTELLEN MET INBEGRIJF VAN MAAKWERK EN VAN HER- STELLINGEN	1000 F	1049382	891659	694613	845141	3480795	822313
	1000 F TON	1049382	891659	694613	845141	3480795	822313
<b>ELEKTRISCHE UITRUSTINGSGOEDEREN</b>							
ROTERENDE ELEKTRISCHE MACHINES	1000 F TON	650038 2567	630929 3032	525195 2237	764373 3789	2570535 11625	560205 2447
INDUSTRIELE TRANSFORMATOREN	1000 F TON	769642 8945	970013 12081	837023 9020	1036691 10662	3613369 40708	901628 10894
STATISCHE OMZETTERS, CONDENSATOREN VOOR DE NIJVERHEID - ELECTROMAGNETEN	1000 F TON	99876 286	145608 344	160437 320	148640 356	554561 1306	178024 391
ELEKTRISCHE APPARATUUR VOOR DE NIJVER- - HOOGSPANNINGSAPPARATUUR	1000 F TON	160855 613	153047 747	170608 864	183412 971	667922 3195	163825 832
- LAAGSPANNINGSAPP. (MET INB. V.D. RELAYS)	1000 F TON	700995 2571	712305 2322	625149 2169	685307 2467	2723756 9529	711907 2665
HET GEHEEL VAN GEPREFABICIEERDE HOOG- EN LAAGSPANNINGEN	1000 F TON	363420 4034	392478 3043	402599 2227	441050 2284	1599547 11588	428163 2786
BESTURINGSTOESTELLEN, POTENTIOMETERS EN REOSTATEN	1000 F TON	183176 340	196151 500	111316 208	128486 191	619129 1239	150401 215
OVENS VOOR DE NIJVERHEID EN DE LABORA- TORIUM	1000 F TON	179122 2802	305662 3180	247342 2406	366921 3928	1099047 12316	139560 2309
ELEKTRISCHE LASMACHINES EN SNIJTOESTEL- LEN	1000 F TON	87043 480	126693 558	110745 665	169561 941	494042 2644	103404 543
ELEKTRODEN EN ANDERE TOEVOEGMETALLEN	1000 F TON	199300 6539	204663 6611	145452 4456	199033 6658	748448 24264	205694 5996
ISOLATOREN EN ISOLEERSTOFFEN	1000 F TON	102957 538	79093 441	68962 320	86628 487	337640 1786	107432 498
ELEKTRISCHE DRADEN EN KABELSBUIZEN VOOR BINNENLEIDING	1000 F TON	2180189 31951	2152179 32883	1887749 28869	2058265 32537	8278382 126240	2035790 32690
MATERIEEL VOOR INDUSTRIEEL EN OPENBARE VERLICHTING	1000 F TON	378278 2967	383552 3022	379367 2795	497667 3517	1638864 12301	427524 3088
ANDER ELEKTRISCH UITRUSTINGSMATERIEEL	1000 F TON	172029 841	189098 888	178816 843	185061 905	725004 3477	237065 1096
HERSTELLINGEN EN ANDER MAAKWERK	1000 F	1210450	1270748	1718806	1500936	5700940	1522625
	1000 F TON	7437370 65474	7912219 69652	7569566 57399	8452031 69693	31371186 262218	7873247 66450
TELECOMMUNICATIEF, PROFESSIONELE ELEK- TRONIKA, AUTOMATIEF							
TELECOMMUNICATIEOESTELLEN EN -INSTAL- LATIES VOOR TELEFONIE EN TELEGRAFIE	1000 F TON	4263791 3879	4108118 4132	3567425 3570	4824177 2878	16763511 14459	5089776 3877
ZEND- EN TRANSMISSIEOESTELLEN EN -INSTALLATIES VOOR TELECOMMUNICATIEF	1000 F TON	246746 66	264626 118	289166 79	273332 70	1073870 333	412064 173

VERZENDINGEN VAN DE METAALVERWERKENDE NIJVERHEID  
 VESTIGINGEN WELKE 5 WERKLIEDEN OF MEER TEWERKSTELLEN (VERVOLG)

	EEN- HEDEN	EERSTF KWARTAAL 1975	TWEDE KWARTAAL 1975	DERDE KWARTAAL 1975	VIERDE KWARTAAL 1975	JAAR 1975	EERSTF KWARTAAL 1976
ELEKTRISCHE TOESTELLEN VOOR AUDITIEVE EN VISUËLE SIGNALISATIE	1000 F TON	152671 299	239262 361	173019 255	303407 349	868359 1264	189954 213
INFORMATIEVERWERKING EN NIJVERHEIDS- CONTROLE	1000 F TON	597503 281	650933 254	632819 225	852697 455	2733952 1215	773536 215
ELEKTRONISCHE HEELKUNDIGE TOESTELLEN EN ANDERE MEDISCHE STRALINGSAPPARATUUR	1000 F TON	338387 87	439982 132	377460 132	506168 210	1661997 561	533738 215
ACTIEVE EN PASSIEVE BESTANDDELEN	1000 F TON	1414920 15	1292401 9	991072 12	1491055 13	5189448 49	1420459 29
PROFESSIONELE ELEKTRONICA	1000 F TON	544187 242	625065 408	535117 194	658441 282	2362810 1126	607006 133
HERSTELLINGEN EN ANDER MAAKWERK	1000 F	841608	595005	509024	747613	2693250	590132
	1000 F TON	8399813 4869	8215392 5414	7075102 4467	9656890 4257	33347197 19007	9616665 4855
ELEKTRONISCHE VERBRUIKSGOEDEREN - ELEK- TRONICA VOOR HET GROTE PUBLIEK							
KLEIN INSTALLATIEMATERIEEL	1000 F TON	480395 6193	453670 5526	368709 4779	433734 5219	1736508 21717	490148 5778
HUISHOUDELIJKE TOESTELLEN MET INGEBOUWDE MOTOR	1000 F TON	158410 845	178758 932	147402 756	144439 645	629009 3178	109189 495
HUISHOUDELIJKE WASMACHINES	1000 F TON STUK	104197 851 20754	97204 648 22970	123846 753 35643	148919 871 58039	474166 3123 137406	137002 894 42896
ELEKTROTERMISCHE TOESTELLEN VOOR HUIS- HOUDELIJK GEBRUIK	1000 F TON	283607 2087	313531 2191	291566 2399	426023 3501	1314727 10178	299694 1994
TELEVISIE -ONTVANGSTOESTELLEN, (DRAAG- BARE, HUISHOUDELIJKE "WIT EN ZWART" EN "KLEUREN")	1000 F TON STUK	2391522 6663 171622	2282470 6638 173319	1503521 3793 90526	2522037 6188 144017	8699550 23282 579484	2511270 6174 143518
ALLERHANDE RADIO-ONTVANGSTOESTELLEN, ELEKTROFONEN, OPNAMEMATERIEEL, PICK- UPS EN PLATENDRAAIERS	1000 F TON STUK	2595326 16059 471838	1956101 14001 371864	2089680 11729 423232	2975212 16925 528707	9616319 58714 1795641	2593193 14090 457119
LUCHTERS EN ONDERDELEN	1000 F TON	365368 2552	197644 1381	259488 1787	321247 2143	1143747 7863	381983 2323
ANDERE ARTIKELN VOOR BINNENVERLICHTING	1000 F TON	723208 1391	675093 1372	546130 1126	652270 1413	2596701 5302	701063 1570
BATTERIJEN EN ACCUMULATOREN	1000 F TON	617096 10092	592082 9402	493815 7947	794334 12849	2497327 40290	768869 12524
ANDERE N.A.B. MATERIEEL	1000 F TON	217547 339	196087 353	189729 293	271471 377	874834 1362	308331 346
HERSTELLINGEN EN ANDER MAAKWERK	1000 F	253032	262330	201067	247403	963832	181733
	1000 F TON	8189708 47072	7204970 42444	6214953 35362	8937089 50131	30546720 175009	8482475 46188
ALGEMEEN TOTAAL	1000 F TON	107623259 1380612	115489855 1447009	97777699 1202140	124920583 1468987	445811396 5498748	129822157 1575172

(1) DE ELEKTROFONEN, OPNAMEMATERIEEL, PICK-UPS EN PLATENDRAAIERS ZIJN IN DE STUKS NIET INBEGREPEN

## NETTO-PRODUKTIE VAN ELEKTRICITEIT (IN MILJOEN KWH) (1)

	PER KATEGORIE VAN DE PRODUCENTEN			NAAR DE AARD VAN DE CENTRALES			TOTAAL			
	MET HET OOG OP OPENBARE BEDELING		INDUSTRIËLE ZELFVOORTBRENGERS	THERMIS. CENTRALES		HYDRAULISCHE CENTRALES	PRODUKTIE	INVOER	UITVUER	TOTAAL DOOR DE NETTEN OVERGONOMEN EN VERLIEZEN
	OPENBARE ONDERNEMINGEN	PRIVATE ONDERNEMINGEN		UITGERUST MET KETELS	UITGERUST MET MOTOREN MET INWENDIGE VERBRANDING					
1970	60	1601	752	2346	47	20.3	2413	108.4	77.2	2445
1971	55	1778	793	2565	49	13.0	2626	89.1	130.3	2592
1972	59	2048	865	2873	52	51.9	2972	130.0	174.7	2927
1973	74	2312	874	3145	64	51.2	3260	137.5	200.4	3197
1974	92	2378	927	3262	78	56.6	3397	213.1	240.2	3370
1975	76	2432	741	3149	63	35.5	3248	351.3	422.3	3176
1974										
OKT.	119	2741	1006	3675	101	74.6	3866	248.7	379.4	3736
NOV.	103	2569	934	3501	84	75.1	3605	356.6	413.1	3549
DEC.	107	2492	923	3360	90	71.9	3522	513.3	445.9	3589
1975										
JAN.	114	2574	863	3392	91	67.9	3551	438.6	386.2	3603
FEB.	90	2385	731	3092	64	49.4	3205	324.0	312.2	3217
M.	87	2505	831	3319	58	46.2	3423	328.1	319.5	3432
APR.	83	2367	802	3150	53	49.0	3252	273.0	324.8	3200
MEI	71	2073	736	2788	57	34.3	2879	449.8	398.7	2930
JUNI	70	2160	744	2874	69	31.6	2974	460.1	479.8	2954
JULI	46	1899	574	2460	46	13.2	2519	384.3	426.5	2477
AUG.	45	2140	462	2589	43	15.3	2647	322.2	362.2	2607
SEPT.	65	2372	618	2970	65	19.2	3054	361.8	405.8	3010
OKT.	80	2758	844	3576	70	35.4	3682	258.3	492.8	3447
NOV.	74	2926	856	3757	67	31.5	3856	237.4	600.9	3492
DEC.	84	3015	825	3820	71	32.7	3924	377.9	558.1	3744
1976										
*JAN.	80	3096	864	3933	62	45.5	4040	302.2	612.6	3730
*FEB.	76	2990	801	3786	48	32.9	3867	196.1	534.3	3529
*M.	75	3039	844	3878	55	24.9	3958	311.1	627.0	3642
*APR.	69	2854	737	3591			3659	271.6	510.3	3420
*MEI	59	2833	798	3631			3689	203.1	698.8	3194
*JUNI	53	2694	778	3472			3525	241.3	557.8	3841
JULI	36	2634	689	3323			3359	191.1	742.3	

## WATERDISTRIBUTIE

	OPGEVANGEN WATERVOLUME	WATERVOLUME DOOR DERDEN AFGESTAAN	TOTAAL	WATERVOLUME AAN ANDERE MAATSCHAPPIJEN AFGESTAAN EN VERLIES	VOLUME BESCHIKBAAR VOOR DE DISTRIBUTIE
	(1.000 M3)	(1.000 M3)		(1.000 M3)	(1.000 M3)
1970	36424	7191	43615	10753	32862
1971	37906	7507	45412	11254	35622
1972	39041	8072	47113	11398	35714
1973	41731	8747	50478	12512	37966
1974	43073	8985	52058	13511	38546
1975	44041	9051	53092	13788	39304
1974					
OKT.	44545	9430	53975	13754	40221
NOV.	41919	8559	50478	12846	37632
DEC.	42321	8711	51032	15034	35998
1975					
JAN.	43423	9222	52645	13666	38979
FEB.	39948	8238	48186	12471	35715
M.	42588	8581	51169	13151	38018
APR.	43892	8429	52322	13573	38749
MEI	44242	9097	53339	13931	39407
JUNI	45881	9097	54978	14359	40618
JULI	43708	9019	52727	13800	38927
AUG.	46726	9988	56713	14785	41928
SEPT.	45362	9257	54620	14234	40385
OKT.	45340	9618	54957	13859	41099
NOV.	42603	9004	51607	12975	38633
DEC.	44579	9064	53643	14652	38990
1976					
*JAN.	45198	9705	54903	13962	40941
*FEB.	43874	9072	52945	13326	39619
*M.	49005	9840	58845	14611	44234
*APR.	46133	9787	55921	14060	41860

(1) BRUN : ADMINISTRATIE VOOR ENERGIE, BEDRIJFSFEDERATIE DER VOORTBRENGERS EN VERDELERS VAN ELEKTRICITEIT IN BELGIE

## III. TEWERKSTELLING

A. PERSONEEL GETELD IN DE INRICHTINGEN WELKE AAN EEN MAANDELIJKSE STATISTIEK VAN DE INDUSTRIELE  
BEDRIJFVIGHEID ONDERWORPEN ZIJN (1)

	EEN- HEDEN (1)	MAAND- GEMIDDELDE 1975	JANUARI 1976	FEBRUARI 1976	MAART 1976	APRIL 1976	MEI 1976
BODEMINDUSTRIE							
STEFNKOOLMIJNEN : AANWEZIG (2)	BED. WERKM. 100 U.	1026 19967 4086	1013 20313 4157	1010 19634 3993	1000 19675 4518	950 19325 4070	946 19090 3647
STEENKOOLOMIJNEN : INGESCHREVEN(3)							
-A) BELGEN	BED. WERKM. 100 U.	13496	13141	13109	13104	12760	12739
-B) VREEMDELINGEN	BED. WERKM. 100 U.	13490	13009	12846	12667	12611	12613
GROEVEN	BED. WERKM. 100 U.	820 3745 5144	787 3457 3827	779 3411 4149	775 3489 5359	760 3479 5237	
KALK, KALKSTEEN EN KALKDERIVATEN	BED. WERKM. 100 U.	861 3725 5245	832 3567 5012	829 3538 4631	829 3540 5489	844 3518 5228	
VOEDINGSNIJVERHEID							
JAM	BED. WERKM. 100 U.	212 725 1090	196 698 1025	210 700 954	215 708 1073		
MARGARINE	BED. WERKM. 100 U.	1025 810 1173	996 816 1169	995 824 1096	1001 797 1342	994 801 1109	
PLANTAARDIGE EN DIERLIJKE OLIE	BED. WERKM. 100 U.	422 948 1364	432 898 1485	438 912 1410	449 957 1636		
SAMFNGESTELDE VOEDERS VOOR DIEREN	BED. WERKM. 100 U.	1872 3909 6009	1791 3842 6015	1789 3817 5595	1782 3799 6347		
ANDERE VOEDINGSINDUSTRIEEN (4)	BED. WERKM. 100 U.	6115 21273 29736	6107 20243 27646	6080 19852 26957	6074 19833 29971	6052 19527 27604	
TABAKSNIJVERHEID	BED. WERKM. 100 U.	1547 6476 8314	1530 6266 8346	1522 6198 7892	1512 6124 9680	1515 6084 7851	1514 6050 7356
TEXTIELNIJVERHEID							
1. SPINNERIJEN:							
- KATOEN: FIJNSPINNERIJ (5)	BED. WERKM. 100 U.	556 6385 2122	536 5868 2268	535 5803 2602	535 5746 2833	531 5716 2693	531 5687 2558
- KAARDSPINNERIJ (5)	BED. WERKM. 100 U.	23 215 24	22 290 26	21 284 26	21 286 27	21 284 25	21 271 23
- COCONS (5)	BED. WERKM. 100 U.	94 4	107 4	107 5	106 6	113 5	

(1) DE EENHEDEN HEBBEN BETREKKING RESPECTIEVELIJK OP HET AANTAL BEDIENDEN EN WERKLIEDEN DAT VOORKOMT  
OP DE BETAALSTATEN WAARIN DE 15DE DER MAAND BEGREPEN IS EN OP HET AANTAL UREN WERKLIEDEN (x100)

(2) HET BETREFT HET GEMIDDELD AANTAL AANWEZIGE WERKLIEDEN PER GEWERKTE DAG EN HET AANTAL  
VERWEZENLIJKTEPOSTEN

(3) WERKLIEDEN INGESCHREVEN OP HET EINDE VAN HET JAAR OF VAN DE MAAND

(4) MET UITSLUITING, IN HET BIJZONDER, VAN HET SLACHTEN VAN VEE, VAN DE ZUIVELFABRIEKEN, BOTERFA-  
BRIEKEN EN KAASFABRIEKEN, VAN DE MAALDERIJEN, VAN DE BAKKERIJEN EN BANKETBAKKERIJEN EN VAN DE  
SUIKERFABRIEKEN. HET PERSONEEL VAN DEZE AKTIVITEITEN IS OPGENOMEN IN TABEL B HIERNA

(5) VOOR DEZE BEDRIJFSTAKKEN BETREFT HET SPINDEL-UREN (IN HONDERDDUIZEND)  
VOOR DE FIJN- EN HAARSPINNERIJEN, HEBBEN DE CIJFERS VAN AUGUSTUS EVENEENS  
BETREKKING OP JULI

## III. TEWERKSTELLING

A. PERSONEEL GETELD IN DE INRICHTINGEN WELKE AAN EEN MAANDELIJKSE STATISTIEK VAN DE INDUSTRIELE  
BEDRIJFVIGHEID ONDERWORPEN ZIJN (1) (VERVOLG)

	EEN- HEDEN (1)	MAAND- GEMIDDELDE 1975	JANUARI 1976	FEBRUARI 1976	MAART 1976	APRIL 1976	MEI 1976
<b>1. SPINNERIJEN:</b>							
- KAARDWOL	BED.	310	297	297	296		
	WERKM.	2345	2331	2331	2371		
	100 U.	2907	3221	3232	3673		
- KAMWOL	BED.	1030	975	987	984		
	WERKM.	6872	6494	6475	6485		
	100 U.	7761	8300	8122	9328		
- VLAS EN HENNEP (2)	BED.	80	78	78	77	77	
	WERKM.	1228	1181	1181	1179	1180	
	100 U.	57	56	64	74	69	
- JUTE	BED.	118	99	98	98	98	
	WERKM.	1737	1591	1651	1597	1606	
	100 U.	2195	2424	2245	2531	2499	
- HARDE VFZELS (SPINNERIJ EN TOUWSLAGE- RIJ)	BED.	82	78	77	77	75	
	WERKM.	873	711	703	687	668	
	100 U.	968	901	935	809	873	
2. WEVERIJ	BED.	4870	4875	4764	4752		
	WERKM.	28053	27286	27095	27042		
	100 U.	34053	35798	35948	41038		
3. BREFIGOEDNIJVERHEID	BED.	1552	1446	1439	1438	1429	
	WERKM.	12627	11868	11882	11917	11827	
	100 U.	14674	14507	14388	16681	15292	
<b>4. ANDERE NIJVERHEIDSTAKKEN:</b>							
- WASSEN EN VERKOLEN VAN WOL	BED.	74	69	68	69	70	70
	WERKM.	497	481	536	553	556	553
	100 U.	535	597	618	713	702	704
- KAMMEN VAN DE WOL	BED.	141	133	134	135	136	
	WERKM.	982	962	961	1004	1015	
	100 U.	1146	1250	1277	1450	1399	
- NAAIGARENFABRIEK	BED.	220	217	217	218	216	215
	WERKM.	574	519	521	520	522	535
	100 U.	528	497	578	737	505	618
- WATTEN	BED.	111	104	108	109	109	
	WERKM.	513	481	480	486	480	
	100 U.	836	664	664	734	710	
- VILT	BED.	120	119	119	114		
	WERKM.	629	608	607	634		
	100 U.	750	778	782	913		
- BANDWEVERIJ	BED.	229	222	221	223	221	
	WERKM.	1374	1322	1331	1298	1270	
	100 U.	1661	1747	1694	1964	1868	
<b>SCHOENEN, KLEDING EN CONFECTIE</b>							
SCHOENEN	BED.	405	375	372	345	344	345
	WERKM.	3972	3678	3573	3292	3228	3203
	100 U.	4758	4765	4350	4468	3768	3618
PANTOFFELS	BED.	47	42	41	39	43	42
	WERKM.	531	495	477	465	487	467
	100 U.	665	619	577	665	590	569
HANDSCHOENEN, MAROKIJN EN LEDERWAREN N.E.G	BED.	265	245	245	242		
	WERKM.	1759	1698	1738	1709		
	100 U.	2359	2481	2435	2632		
KLEDING EN CONFECTIENIJVERHEID (3)	BED.	6593	6181	6119	6044		
	WERKM.	52803	49951	49561	49272		
	100 U.	79400	63573	63618	73553		

(1) ZIE NOTA (1) OP VORIGE BLADZIJDE

(2) ZIE NOTA (5) OP VORIGE BLADZIJDE

(3) PERSONEEL TEWERKSTELD IN DE INRICHTINGEN WELKE 5 WERKLIEDEN EN MEER TEWERKSTELLEN. ZIE EVENEENS TABEL B



III. TWERKSTELLING

A. PERSONEEL GETELD IN DE INRICHTINGEN WELKE AAN EEN MAANDELIJKSE STATISTIEK VAN DE INDUSTRIELE  
BEDRIJVIGHEID ONDFORMOPEN ZIJN (1) (VERVOLG)

	EEN- MEDEN (1)	MAAND- GEMIDDELDE 1975	JANUARI 1976	FEBRUARI 1976	MAART 1976	APRIL 1976	MEI 1976
HOUT, PAPIER							
	BED.	4681	4510	4582	4549		
HOUT EN AANVERWANTE BEDRIJFSTAKKEN (2)	WERKM.	33858	32771	32794	33033		
	100 U.	46155	47031	46076	52630		
	BED.	2374	2251	2317	2304		
MEUBELN	WERKM.	17287	16724	16757	16849		
	100 U.	23888	24399	24165	27594		
	BED.	753	720	722	718		
ZETELS	WERKM.	6189	6010	6026	6029		
	100 U.	7983	8209	8170	9354		
	BED.	484	448	452	455		
SCHRIJFWERKERIJ	WERKM.	2989	3029	2994	3105		
	100 U.	4178	4119	3955	4769		
	BED.	230	223	222	217		
VAATWERK	WERKM.	1988	1789	1769	1744		
	100 U.	2634	2448	2215	2453		
	BED.	116	143	144	143		
KISTEN- EN TONNENNIJVERHEID	WERKM.	1020	1036	1049	1067		
	100 U.	1371	1525	1427	1541		
	BED.	521	521	521	509		
GEPLAKT HOUT, BLOKPLATEN OF LAMELLEN- PLATEN, GEPERSTE PANFLEN	WERKM.	3061	2940	2938	2984		
	100 U.	4291	4508	4383	4944		
	BED.	207	204	204	203		
ANDERE ACTIVITEITEN	WERKM.	1324	1243	1261	1255		
	100 U.	1808	1823	1762	1975		
	BED.	2130	1711	1696	1687	1620	1672
PAPIER (PRODUKTIE)	WERKM.	7815	6969	6910	6832	6477	6787
	100 U.	10134	10320	9741	10758	9855	9613
	BED.	3498	3501	3455	3460	3415	3567
PAPIER (VERWERKING)	WERKM.	11022	10856	10661	10789	10789	10760
	100 U.	14407	15034	14523	16517	15506	14331
	BED.	243	234	229	238	233	225
LEERLOOIERIJEN	WERKM.	1448	1438	1441	1436	1444	1423
	100 U.	1846	2064	2057	2277	2172	1953
	BED.	1909	1885	1880	1887	1889	1879
RUBBER	WERKM.	5961	5585	5522	5453	5441	5377
	100 U.	7630	7534	7520	8621	7652	7216
	BED.	2664	2635	2646	2641		
ZEEP	WERKM.	2537	2538	2585	2624		
	100 U.	3628	3704	3781	4143		
	BED.	17134	17928	17955	17963	17930	17977
ANDERE SCHEIKUNDIGE INDUSTRIEEN (3)	WERKM.	28680	28363	28348	28962	28471	28526
	100 U.	39898	40115	38551	42219	41431	34816
	BED.	1269	1209	1207	1207	1207	1205
PETROLEUMRAFFINADERIJEN	WERKM.	1685	1646	1647	1651	1653	1648
	100 U.	2348	2516	1719	931	2498	2320
	BED.	5	5	5	5	5	5
STEENKOOLOBRIKETTEN	WERKM.	92	74	73	58	56	48
	100 U.	138	131	103	110	96	80
	BED.	417	404	405	403	391	398
COKESFABRIEKEN	WERKM.	3178	3081	3047	3005	2964	2994
	100 U.	4413	4335	4140	4529	4469	4396

(1) ZIE NOTA (1) OP VORIGE BLADZIJDE

(2) ZIE NOTA (3) OP VORIGE BLADZIJDE

(3) ZIE NOTA (3) OP VORIGE BLADZIJDE; STIKSTOFNIJVERHEID INBEGREPEN

## III. TEWERKSTELLING

A. PERSONEEL GETELD IN DE INRICHTINGEN WELKE AAN EEN MAANDELIJKSE STATISTIEK VAN DE INDUSTRIELE  
BEDRIJVIGHEID ONDERWORPEN ZIJN (1) (VERVOLG)

	EEN- HEDEN (1)	MAAND- GEMIDDELDE 1975	JANUARI 1976	FEBRUARI 1976	MAART 1976	APRIL 1976	MEI 1976
<b>METAALNIJVERHEID</b>							
IJZERNIJVERHEID	BED.	9930	9784	9773	9759		
UITGEZONDERD DE FABRIEKEN WELKE ENKEL GIETSTAAL VERVAARDIGEN	WERKM. 100 U.	47286 61543	45775 62989	45542 59982	45391 68638		
IJZERNIJVERHEID	BED.	491	481	478	480		
FABRIEKEN WELKE ENKEL GIETSTAAL VERVAAR- DIGEN	WERKM. 100 U.	2388 3317	2295 3256	2231 2775	2226 3211		
NON-FERROMETALEN EN HUN LEGERINGEN	BED. WERKM. 100 U.	4299 15196 20249	4281 14490 20174	4201 18148 18753	4252 14311 21344	4269 14499 20499	
METAALVERWERKENDE NIJVERHEID (2)	BED. WERKM. 100 U.	77952 253703 331110	76576 246205 334333	76278 246245 331781			
VORMSTAALGIETERIJEN	BED. WERKM. 100 U.	754 3415 4810	831 3648 5229	825 3470 4607			
IJZERGIEETERIJEN	BED. WERKM. 100 U.	833 5033 6557	740 4338 5673	748 4459 5540			
DRAAD- EN METAALTREKKERIJ, KOUDWALSERIJ ENZ...	BED. WERKM. 100 U.	3051 14583 16613	2541 13242 16119	2546 13310 17080			
SMEEDWERK, WARM PERS- EN DIEPTREKWERK, ENZ...	BED. WERKM. 100 U.	1057 4508 5890	1054 4236 5908	1074 4436 5898			
PLAATBEWERKING EN DIVERSE METAAL VER- WERKINGEN	BED. WERKM. 100 U.	2899 15123 19840	2495 12896 18055	2468 12760 17698			
METAALTOEBEHOREN VOOR HET BOUWBEDRIJF	BED. WERKM. 100 U.	4612 17159 22447	4432 16626 23750	4494 16685 22942			
BRUGGEN, VAKWERK, PLAATWERK EN STOOM- KETELS	BED. WERKM. 100 U.	3200 12088 16669	3382 12087 16761	3142 11567 15279			
SCHEEPSBOUW	BED. WERKM. 100 U.	2333 10268 13528	2310 9244 12619	2303 9459 12410			
SPDOOR- EN TRAMWEGMATERIEEL	BED. WERKM. 100 U.	699 2416 3469	751 2355 3645	700 2196 3328			
MOTORVOERTUIGEN, RIJWIELEN EN AANVER- WANTE NIJVERHEDEN	BED. WERKM. 100 U.	8207 43114 56288	8234 45419 64855	8015 45976 64381			
DRIJFKRACHTMACHINES, PNEUMATISCHE MACH- INES	BED. WERKM. 100 U.	4037 8010 10831	3936 7755 11110	3892 7690 10601			
WERKTUIGMACHINES EN AANVERWANTE NIJVER- HEDEN	BED. WERKM. 100 U.	2321 6277 8276	2185 5757 7670	2235 5802 7583			
TEXTIELMACHINES EN TOEBEHOREN	BED. WERKM. 100 U.	1302 4596 5996	1235 4378 5522	1274 4367 5680			

(1) ZIE NOTA (1) OP VORIGE BLADZIJDE

(2) PERSONEEL TEWERKGESTELD IN DE INRICHTINGEN WELKE 5 WERKLIEDEN OF MEER TEWERKSTELLEN.  
ZIE EVENEENS NOTA (2) BLZ. 42

III. TEWERKSTELLING

69.-

A. PERSONEEL GETELD IN DE INRICHTINGEN WELKE AAN EEN MAANDELIJKSE STATISTIEK VAN DE INDUSTRIELE  
BEDRIJVIGHEID ONDERWORPEN ZIJN (1) (VERVOLG)

	EEN- HEDEN (1)	MAAND- GEMIDDELDE 1975	JANUARI 1976	FEBRUARI 1976	MAART 1976	APRIL 1976	MEI 1976
<b>METAALNIJVERHEID</b>							
DIVERSE MECHANIEKCONSTRUCTIFS	BED.	2855	2698	2643			
	WERKM.	9201	8249	8277			
	100 U.	12231	10904	10318			
HEF-, TRANSPORT- EN WEEGTOESTELLEN	BED.	3722	3524	3476			
	WERKM.	9234	8621	8482			
	100 U.	12860	12292	11384			
TOESTELLEN EN INSTALLATIES VOOR DIVERSE NIJVERHEDEN	BED.	5693	5600	5839			
	WERKM.	15449	15222	15786			
	100 U.	20933	19287	20967			
ELECTROTECHNIEK	BED.	26400	26609	26570			
	WERKM.	60109	58979	58296			
	100 U.	76383	76913	78516			
MEET-, LABORATORIUMTOESTELLEN, ENZ...	BED.	686	706	711			
	WERKM.	1621	1703	1747			
	100 U.	2110	2303	2254			
WAPENS EN MUNITIE	BED.	1903	1894	1889			
	WERKM.	8482	8345	8329			
	100 U.	11304	11522	11075			
VLIEGTUIGMACHINES	BED.	1389	1419	1434			
	WERKM.	3018	3105	3151			
	100 U.	4075	4199	4238			
<b>NIJVERHEID DER NIET METAALHOUDENDE MINE- RALEN</b>							
KLEI	BED.	442	448	434	428	434	
	WERKM.	4730	4077	3968	4189	4320	
	100 U.	6773	5497	4866	6725	6744	
GLAS	BED.	4687	4573	4531	4429	4419	
	WERKM.	16929	16103	16207	16144	16144	
	100 U.	21574	22367	21262	23892	22970	
CEMENT	BED.	924	930	929	927	923	921
	WERKM.	2512	2457	2449	2452	2459	2430
	100 U.	3456	3296	3290	3679	3432	3356
KERAMIEK	BED.	996	980	979	981	972	976
	WERKM.	5649	5154	5057	5046	4965	4959
	100 U.	7358	6793	6480	7561	7167	6381
PLASTIEKVERWERKENDE NIJVERHEID (2)	BED.	3895	3821	3713	3772	3784	
	WERKM.	13966	13625	13625	13761	13723	
	100 U.	18635	18664	18741	19988	19415	
<b>BOUWBEDRIJF (3)</b>							
<b>-OPENBARE WERKEN:</b>							
- RUWBOUW	BED.						
	WERKM.	47663	46679	45447	49074	50629	53209
	100 U.	69140	53420	43707	77281	83048	80277
- VOLTOOINGSWERK	BED.						
	WERKM.	4218	3993	3782	4185	4369	5305
	100 U.	6630	5808	4988	7147	7528	8467
<b>-PRIVATE WERKEN:</b>							
- RUWBOUW	BED.						
	WERKM.	50055	46865	45248	47429	48365	46849
	100 U.	72939	56278	46077	72710	79149	71376
- VOLTOOINGSWERK	BED.						
	WERKM.	19652	17996	18016	18427	18799	17830
	100 U.	30097	25093	22583	29994	31292	27760
<b>-TOTAAL:</b>	BED.	16451	15967	15937	15882	16005	16290
	WERKM.	121588	115533	112493	119115	122162	123193
	100 U.	178806	140599	117355	187133	201017	187880
ELEKTRICITEIT (3)	BED.	8427	8400	8387			
	WERKM.	10337	10106	10054			
	100 U.	14007	14784	13815			
GASBEDELING (5)	BED.	2491	2485	2489	2482	2477	
	WERKM.	2772	2747	2777	2774	2779	
	100 U.	3878	3731	3537	4908	3741	
WATERDISTRIBUTIE	BED.	2672	2689	2686	2678	2683	
	WERKM.	4787	4778	4775	4750	4752	
	100 U.	7700	7383	7091	7599	7446	

(1) ZIE NOTA (1) OP VORIGE BLADZIJDE

(2) PERSONEEL TEWERKGESTELD IN DE INRICHTINGEN WELKE 5 ARBEIDERS OF MEER TEWERKSTELLEN

(3) VOOR DE WERKEN VAN BURGERLIJKE BOUWKUNDE, WEGENBOUW EN GEBOUWEN (RUWBOUW) GAAT HET OVER DE ONDER-  
NEMINGEN WELKE 20 OF MEER WERKLIEDEN TEWERKSTELLEN. VOOR DE VOLTOOINGSWERKEN BETREFT HET ONDER-  
NEMINGEN DIE 10 OF MEER WERKLIEDEN TEWERKSTELLEN

(4) HET PERSONEEL VAN DE INDUSTRIELE ZELFVOORTBRENGING NIET INBEGREPEN

(5) PERSONEEL TEWERKGESTELD IN DE GASCENTRALES EN F-FABRIEKEN INBEGREPEN

## 9. PERSONEEL GETELD IN DE INRICHTINGEN WELKE 10 WERKLIEDEN OF MEER TEWERSTELLEN (1)

	EEN- HEDEN (1)	MAAND- GEMIDDELDE 1975	JANUARI 1976	FEBRUARI 1976	MAART 1976	APRIL 1976	MEI 1976
<b>BE- EN VERWERKENDE NIJVERHEID</b>							
1. VOEDINGSNIJVERHEID (2)	BED.	5626	5426	5437	5470	5431	
	WERKM.	18420	17584	17504	17583	17667	
	100 U.	27440	25722	24286	27944	26635	
2. BEREIDING VAN DRANKEN	BED.	5238	4934	4919	4913	4919	
	WERKM.	13832	13024	12928	12909	12903	
	100 U.	20758	19231	17797	20312	19634	
3. FABRICAGE VAN KUNST-EN SYNTH. DRADEN EN VEZELS, BEREID. VAN TEXTIELST. (MET UITZ. VAN WOL), EN DIVERSEN	BED.	2272	2216	2195			
	WERKM.	11446	10895	10915			
	100 U.	13819	14512	14280			
4. CONFECTIE (FABRICAGE VAN ZAKKEN, VAN MATRASSSEN, HERST, ENZ.)	BED.	305	284	282	277	275	
	WERKM.	1051	989	1001	995	983	
	100 U.	1388	1264	1297	1722	1361	
5. ZAGERIJEN EN BEREIDING VAN HOUT	BED.	45	42	43	43	41	
	WERKM.	232	230	231	229	228	
	100 U.	324	429	343	349	326	
6. DRUK- EN BOEKBINDERSBEDRIJF, FOTOGRAFIE EN AANVERWANTE BEDRIJVEN	BED.	8151	7792	7769	7766	7766	
	WERKM.	19837	18586	18356	18487	18406	
	100 U.	28865	27724	25885	29426	27587	
7. HUIDEN- EN LEDERINDUSTRIE (MET UITZONDERING VAN DE LOOIERIJEN) BEREIDEN VAN PELTERIJEN, MAKEN VAN BONTWERK	BED.	142	148	141	141	137	
	WERKM.	905	857	859	893	828	
	100 U.	1205	1193	1128	1325	1174	
8. SCHEIKUNDIGE NIJVERHEID (3)	BED.	7620	7655	7662	7389	7381	
	WERKM.	6788	6722	6760	6752	6742	
	100 U.	9341	9497	9119	10469	9959	
9. BEDRIJVEN DER NIET METAALHOUDENDE MINERALEN (5)	BED.	2753	2693	2676	2675	2673	
	WERKM.	13909	13255	13237	13319	14558	
	100 U.	19013	17245	16034	19841	20640	
10. UURWERKEN- EN JUWELENNIJVERHEID, FABRICAGE VAN WETENSCHAPPELIJKE INSTRUMENTEN ENZ.	BED.	220	228	231	230	225	
	WERKM.	528	545	531	540	532	
	100 U.	749	779	741	933	774	
11. DIAMANTNIJVERHEID	BED.	295	304	304	311	328	
	WERKM.	5600	6791	6829	6972	6888	
	100 U.	5748	7494	7952	8818	9329	
12. DIVERSE BE- EN VERWERKENDE INDUSTRIE- EEN WAARONDER DE SLOPING (6) EN DE SORTERING VAN RECUPERATIESTOFFEN	BED.	2439	2482	2524	2525	2529	
	WERKM.	9710	9139	9291	9305	9230	
	100 U.	12936	12249	11988	13857	12945	

(1) ZIE NOTA (1) OP VORIGE BLADZIJDE

DEZE TABEL BETREFT ENKEL DE NIJVERHEIDSTAKKEN WAARVOOR GEEN MAANDELIJKSE STATISTIEK VAN DE BEDRIJVGHEID BESTAAT. TENGEVOLGE ENER WIJZIGING VAN HET AANTAL AANGEVERS, ZIJN DE UITKOMSTEN VAN DE VERSCHILLENDE JAREN ONDERLING NIET VERGELIJKBAAR.

(2) DEZE CIJFERS HEBBEN HOOFDZAKELIJK BETREKKING OP HET SLACHTEN VAN VEE, DE ZUIVELFABRIEKEN, BOTERFABRIEKEN EN KAASFABRIEKEN, DE MAALDERIJEN, DE BAKKERIJEN EN BANKETBAKKERIJEN EN DE SUIKERFABRIEKEN

(3) DE CIJFERS HEBBEN VOORAL BETREKKING OP DE NIJVERHEID DER FARMACEUTISCHE PRODUCTEN

**JAARLIJKSE  
PRODUKTIESTATISTIEKEN**

## CEMENTNIJVERHEID

JAAR 1975

## VESTIGINGEN DIE 5 OF MEER WERKLIEDEN TEWERKSTELLEN

## INDELING VAN DE VESTIGINGEN PER BELANGRIJKHEIDSKLASSE VOLGENS HET AANTAL OP 30 SEPTEMBER TEWERKGESTELDE PERSONEN

Omschrijving	5 tot 199	200 of meer	Totaal
Aantal vestigingen	6	5	11
Aantal werklieden	648	1 637	2 285
Aantal bedienden	257	648	905

## AANTAL BEDIENDEN EN WERKLIEDEN TEWERKGESTELD IN DE VESTIGINGEN OP 31 MAART, 30 JUNI, 30 SEPTEMBER EN 31 DECEMBER

Personeel onderworpen aan de sociale zekerheid voor bedienden (incl. de vestigingshoofden verbonden door een arbeidsovereenkomst en de leerlingen-bedienden)				Personeel onderworpen aan de sociale zekerheid voor werklieden (inclusief leerjongens-werklieden)			
Datum	Mannen	Vrouwen	Totaal	Datum	Mannen	Vrouwen	Totaal
31. 3.1975	703	216	919	31. 3.1975	2 274	73	2 347
30. 6.1975	701	213	914	30. 6.1975	2 241	64	2 305
30. 9.1975	692	213	905	30. 9.1975	2 223	62	2 285
31.12.1975	684	209	893	31.12.1975	2 214	58	2 272

Aantal arbeidsuren door de werklieden en de leerjongens-werklieden daadwerkelijk in 1975 gepresteerd : 3 712 008

## PERSONEELSUITGAVEN

Omschrijving	Waarde (in 1 000 F)
Brutowedden uitbetaald aan het personeel dat onderworpen is aan de sociale zekerheid voor bedienden	514 335
Brutolonen uitbetaald aan het personeel dat onderworpen is aan de sociale zekerheid voor werklieden	763 512
Werkgeversbijdragen aan de sociale zekerheid voor :	
- het personeel onderworpen aan de sociale zekerheid voor bedienden	88 143
- het personeel onderworpen aan de sociale zekerheid voor werklieden	301 732
Verzekeringspremies tegen arbeidsongevallen	52 078
Andere personeelsuitgaven	200 086
<i>Totaal</i>	<i>1 919 886</i>

## VERBRUIKTE STOFFEN EN PRODUCTEN

Omschrijving	Eenheid	Hoeveelheid
<b>A. Brandstoffen en elektrische energie</b>		
Steenkolen en steenkoolcokes	t	668 900
Benzine	hl	1 359
Stookolie	hl	1 366 473
Elektrische energie (aangekocht, ontvangen door cessie of voortgebracht in de vestigingen)	1 000 kWh	623 224
<b>B. Grondstoffen</b>		
Natuurcalciumcarbonaat, lei, klei, kalksteen, gips, gegranuleerde hoogovenslakken, stoffen samengesteld op basis van ijzer	t	12 019 004
<b>C. Andere stoffen</b>		
Vuurvaste steen	t	7 985
Kogels	t	1 212
Papieren zakken	1 000 stuks	45 645
Smeermiddelen	t	577

## VERVAARDIGDE OF AFGEWERKTE PRODUCTEN, LEVERINGEN EN VOORRADEN

Afgewerkte producten	Eenheid	Producten in de vestigingen vervaardigd of afgewerkt voor eigen rekening Hoeveelheid	Geleverde producten		Vorraden op 31 december Hoeveelheid
			Hoeveelheid	Waarde (af-fabriek) exclusief B.T.W. (in 1 000 F)	
Gemalen Portlandcement en uitgevoerde klinker	t	5 007 704	4 910 260	5 056 673	131 385
Metaalcement (hoogoven-, ijzer-, permetaal- en overgesulfateerd cement)	t	1 878 014	1 875 730	1 744 871	65 794
Andere producten (afval inbegrepen)	-	-	-	365 292	-
<i>Totaal</i>	-	-	-	<i>7 166 836</i>	-

Waarde van de cessies (in 1 000 F) : 229 170

Waarde van de andere inkomsten (in 1 000 F) : 84 696 (1)

(1) Inbegrepen de totale waarde van de verkoop van goederen die de vestigingen verlaten hebben zonder er een bewerking ondergaan te hebben (exclusief B.T.W.)

WAARDE VAN DE VOORRADEN EN VAN DE PRODUKTEN IN BEWERKING

Omschrijving	Waarde (in 1 000 F) (1)	
	op 1 januari	op 31 december
Brandstoffen, grondstoffen en andere in bewerking te stellen produkten, exclusief aftrekbare B.T.W.	938 332	1 194 331
Afgewerkte produkten	98 337	120 640
Produkten in bewerking	82 974	164 132

INVESTERINGEN

VESTIGINGEN DIE 20 OF MEER PERSONEN TEWERKSTELLEN

(in 1 000 F)

I. Vermeerdering (exclusief aftrekbare B.T.W.)			II. Vermindering (exclusief B.T.W.)	III. Afschrijvingen voor het geheel van het geïnvesteerde kapitaal	
Nieuwe en gebruikte machines, uitrusting en voertuigen	Constructie en aankoop van bestaande gebouwen en van bebouwde en onbebouwde terreinen	Algemeen totaal	Verkoop van terreinen en cessie van gebruikte vaste kapitaal-goederen	Afschrijvingen op materieel en gereedschap	Afschrijvingen op gebouwen en andere bouwwerken
1 084 179	323 089 (2)	1 407 268	30 089	983 739	95 136

(1) Na aftrek van het volledig bedrag van de teruggave van de met het zegel gelijkgestelde belastingen die de voorraden bezwaarden ongeacht wanneer de werkelijke terugbetaling hiervan geschiedt.

(2) Sociale investeringen inbegrepen.



**FABRICAGE VAN VLEESPREPARATEN EN -CONSERVEN**  
**VESTIGINGEN DIE 5 OF MEER WERKLIEDEN TEWERKSTELLEN**

JAAR 1974

INDELING VAN DE VESTIGINGEN PER BELANGRIJKHEIDSKLASSE VOLGENS HET AANTAL OP 30 SEPTEMBER TEWERKGESTELDE PERSONEN

Omschrijving	5 tot 9	10 tot 19	20 tot 49	50 tot 99	100 of meer	Totaal
Aantal vestigingen	29	43	48	15	10	145
Aantal werklieden	173	515	1 204	815	1 504	4 211
Aantal bedienden	22	61	177	201	316	777

Aantal personen die niet onderworpen zijn aan de sociale zekerheid op 30 september 1974 (eigenaars en familiale helpers): 167

AANTAL BEDIENDEN EN WERKLIEDEN TEWERKGESTELD IN DE VESTIGINGEN OP 31 MAART, 30 JUNI, 30 SEPTEMBER EN 31 DECEMBER 1974

Personeel onderworpen aan de sociale zekerheid voor bedienden (incl. de vestigingshoofden verbonden door een arbeidsovereenkomst en de leerlingen-bedienden)				Personeel onderworpen aan de sociale zekerheid voor werklieden (incl. leerjongens-werklieden)			
Datum	Mannen	Vrouwen	Totaal	Datum	Mannen	Vrouwen	Totaal
31. 3.1974	543	254	797	31. 3.1974	3 201	898	4 099
30. 6.1974	539	259	798	30. 6.1974	3 140	928	4 068
30. 9.1974	515	262	777	30. 9.1974	3 244	967	4 211
31.12.1974	511	267	778	31.12.1974	3 220	961	4 181

Aantal arbeidsuren door de werklieden en de leerjongens-werklieden daadwerkelijk in 1974 gepresteerd : 7 604 272

INDELING PER PROVINCIE VAN HET OP 30 SEPTEMBER 1974 TEWERKGESTELDE PERSONEEL

Provincies	Aantal vestigingen	Bedienden			Werklieden		
		Mannen	Vrouwen	Totaal	Mannen	Vrouwen	Totaal
Antwerpen	34	154	68	222	889	469	1 358
Brabant	24	127	43	170	479	130	609
Luik	14	56	44	100	324	83	407
Limburg	7	10	9	19	123	14	137
Luxemburg	7	41	34	75	179	110	289
Oost-Vlaanderen	38	92	46	138	864	129	993
West-Vlaanderen	18	29	14	43	329	31	360
Andere provincies	3	6	4	10	57	1	58
<i>Het Rijk</i>	<i>145</i>	<i>515</i>	<i>262</i>	<i>777</i>	<i>3 244</i>	<i>967</i>	<i>4 211</i>

**PERONEELUITGAVEN**

Omschrijving	Waarde (in 1 000 F)
Brutowedden uitbetaald aan het personeel dat onderworpen is aan de sociale zekerheid voor bedienden	250 186
Brutolonen uitbetaald aan het personeel dat onderworpen is aan de sociale zekerheid voor werklieden	853 855
Werkgeversbijdragen aan de sociale zekerheid voor :	
a) het personeel onderworpen aan de sociale zekerheid voor bedienden	54 583
b) het personeel onderworpen aan de sociale zekerheid voor werklieden	300 768
Verzekeringspremies tegen arbeidsongevallen	39 204
Andere personeelsuitgaven	78 836
<i>Totaal</i>	<i>1 577 432</i>

## VERBRUIKTE GOEDEREN EN PRODUCTEN

Omschrijving	Eenheid	Hoeveelheid	Waarde (in 1 000 F) exclusief aftrek- bare B.T.W.
<b>A. Brandstoffen en elektrische energie</b>			
Steenkolen en steenkoolagglomeraten	t	183	386
Steenkoolcokes	t	39	128
Benzine	hl	22 106	25 801
Stookolie	hl	198 000	62 255
Vloeibaar petroleumgas	t	443	2 161
Steenkoolgas, aardgas	1 000 m3	1 777	5 106
Elektrische energie aangekocht of ontvangen door cessie	1 000 kWh	47 563	80 284
Andere	-	-	3 594
<i>Totaal</i>	-	-	<i>179 715</i>
<b>B. Grondstoffen</b>			
Rundvlees	t	22 432	1 531 250
Varkensvlees	t	116 864	5 981 004
Gezouten paardvlees	t	1 977	137 698
Ander paardvlees	t	10 708	517 544
Schapevlees	t	8	674
Kalfsvlees	t	284	24 780
Lever	t	7 290	276 848
<i>Totaal</i>	-	-	<i>8 469 798</i>
<b>C. Diverse</b>			
Meel, zetmeel en andere zetmeelhoudende stoffen	t	3 506	60 022
Melkpoeder	t	323	8 484
Gelatine	t	167	8 357
Darmen	-	-	192 330
Plastieken zakken	-	-	110 671
Zout, kruiden en aroma's	-	-	230 623
Suikerspeciën	t	104	1 835
Vruchten en groenten	t	933	18 784
Scheikundige produkten	-	-	2 991
Andere grondstoffen	-	-	58 652
<i>Totaal</i>	-	-	<i>692 749</i>
<b>D. Verpakkingen</b>			
Metalen dozen	-	-	282 100
Kartonnen dozen	-	-	95 934
Glazen recipiënten	-	-	39 219
Verpakkingspapier	-	-	12 047
Andere (koorden, bandijzer, etiketten, plastic, enz...)	-	-	144 322
<i>Totaal</i>	-	-	<i>573 622</i>
<b>E. Andere stoffen</b>			
Water	-	-	11 478
Smeermiddelen	t	45	1 255
Stoffen gebruikt voor onderhoud en herstelling	-	-	17 448
Kleine handwerktuigen, voertuigbanden en andere niet elders genoemde benodigdheden	-	-	8 659
<i>Totaal</i>	-	-	<i>38 840</i>
<i>Algemeen totaal</i>	-	-	<i>9 954 724</i>

Totale inkoopwaarde (exclusief aftrekbare B.T.W.) van de goederen gekocht in 1974 om in dezelfde vorm voortverkocht of afgestaan te worden (in 1 000 F) : 1 658 951

## BELASTINGEN, TAKSEN EN DIVERSE UITGAVEN

Omschrijving	Waarde (in 1 000 F)
Bedrag (exclusief aftrekbare B.T.W.) gefactureerd door derden voor onderhoud en herstelling van gebouwen, machines, vervoermiddelen en voor het maakwerk verricht voor rekening van de vestigingen	159 011
Bedrag van de B.T.W. die op de door de getelde vestigingen geleverde goederen en diensten ontvangen werd	599 044
Bedrag van de aftrekbare B.T.W. op de aankopen en van de werkelijk in 1974 ontvangen teruggave van met het zegel gelijkgestelde belastingen die de voorraden op 31 december 1970 bezwaarden	829 986
Bedrag van de op de uitvoervergunningen aangebrachte zegels, van de verkeersbelasting op de motorrijtuigen, van de gemeente- en provinciebelastingen	11 048
Bedrag van de onroerende voorheffing (provinciale en gemeentelijke opcentiemen inbegrepen)	7 390
Kosten (exclusief aftrekbare B.T.W.) betaald voor het vervoer uitgevoerd door derden en aangerekend buiten de aankoopfacturen om	49 746
Premies voor verzekering tegen brand, diefstal van autovoertuigen en tegen schade voortvloeiend uit auto-ongevallen	27 434
Bedrag van de huur betaald voor gebouwen die voor beroepsdoeleinden gebruikt worden en van de huur betaald voor uitrustingsgoederen (exclusief aftrekbare B.T.W.)	46 749
Bankkosten met uitsluiting van de intresten op ontleende kapitalen (exclusief aftrekbare B.T.W.)	23 997
Diverse lasten (exclusief aftrekbare B.T.W.) (1)	507 388

## VERVAARDIGDE OF AFGEWERKTE PRODUKTEN, LEVERINGEN EN VOORRADEN

Produkten	Eenheid	Vervaardigde of afgewerkte produkten in de vestigingen voor eigen rekening en voor derden tegen maakloon	Geleverde produkten				Voorraden op 31.12.1974
			bestemd voor België		bestemd voor het buitenland		
			Hoeveelheid	Waarde (in 1 000 F) exclusief B.T.W.	Hoeveelheid	Waarde (in 1 000 F)	
Hespen en schouderhespen	t	47 748	18 080	1 925 796	29 025	2 621 374	1 318
Droge worsten	t	17 428	13 583	1 381 174	3 889	366 660	935
Gerookt paardevlees	t	2 623	2 277	296 158	336	36 327	72
Ander gezouten en/of gerookt vlees	t	16 840	12 060	1 123 620	4 748	474 887	631
Leverpastei	t	13 710	5 533	443 406	8 225	612 419	186
Andere niet-ingeblikte vleeswaren	t	18 244	11 844	841 685	6 097	423 314	561
Conserven (ingeblikt of in bokalen)	t	21 519	14 462	1 391 293	6 086	358 355	1 949
Bereide gerechten	t	606	581	51 883	25	1 451	..
Reuzel	t	12	11	323	-	-	-
Andere niet-bereide vleeswaren	t	5 358	5 574	401 194	(2)	(2)	..
Andere produkten en afval	-	-	-	84 873	-	(2)	-
<i>Totaal</i>	-	-	-	<i>7 941 405</i>	-	<i>4 894 787</i>	-

(1) Deze post omvat geen afschrijvingen, intresten en belastingen.

(2) De leveringen aan het buitenland werden bij de leveringen in België gevoegd.

(...) Vertrouwelijke cijfers.

Omschrijving	Waarde (in 1 000 F)
Bouwwerken en zware uitrusting voltooid door de vestigingen voor hun eigen gebruik, met hun eigen werkkrachten en buiten hun gewone activiteit (exclusief B.T.W.)	872
Bedrag ontvangen door de getelde vestigingen voor industriële en niet-industriële diensten (exclusief B.T.W.)	27 961
Van verzekeringsmaatschappijen ontvangen vergoedingen voor schade geleden ten gevolge van brand, diefstal van autovoertuigen en auto-ongevallen	7 628
Totale waarde van de verkoop van goederen die de vestigingen verlaten hebben zonder er een bewerking ondergaan te hebben (exclusief B.T.W.)	1 751 247
Andere inkomsten	165 069

WAARDE DER VOORRADEN EN DER PRODUCTEN IN BEWERKING

Omschrijving	Waarde (in 1 000 F) (1)	
	op 1.1.1974	op 31.12.1974
Brandstoffen, grondstoffen en andere in bewerking te stellen produkten (exclusief aftrekbare B.T.W.)	331 848	346 245
Afgewerkte produkten en afval	519 285	531 394
Goederen bestemd om voortverkocht te worden in dezelfde vorm als die waarin ze aangekocht werden (exclusief aftrekbare B.T.W.)	62 015	73 648
Produkten in bewerking en bouwwerken in uitvoering	101 148	92 961

INVESTERINGEN

VESTIGINGEN DIE 20 OF MEER PERSONEN TEWERKSTELLEN

(in 1 000 F)

I. Vermeerdering (exclusief aftrekbare B.T.W.)							II. Vermindering (exclusief B.T.W.)	III. Afschrijvingen voor het geheel van het geïnvesteerde kapitaal	IV. Financiering van de investeringen		
Machines en gebruikte machines, uitrusting en voertuigen	Construc-tie van gebouwen en andere bouw-werken	Aankoop van be-stande gebouwen en van bebouwde en onbe-bouwde terrei-nen	Totaal	Sociale inves-teringen	Alge-meen totaal	Verkoop van ter-reinen en cessie van ge-bruikte vaste kapitaal-goederen	Afschrij-vingen op mate-riëel en gereed-schap	Afschrij-vingen op gebouwen en andere bouwwer-ken	Financier-ring met eigen mid-delen van de onder-nemingen	Financier-ring met andere middelen dan die van de onderne-mingen	
Totaal	waarvan transport-middelen voor het vervoer van en naar het bedrijf										
271 581	44 154	109 674	11 999	393 254	999	394 253	34 125	170 390	40 906	205 703	188 550

(1) Na aftrek van het volledige bedrag van de teruggave van de met het zegel gelijkgestelde belastingen die de voorraden bezwaarden, ongeacht wanneer de werkelijke terugbetaling hiervan geschiedt.

## CICHOREIFABRIEKEN

VESTIGINGEN DIE 5 OF MEER WERKLIEDEN TEWERKSTELLEN

AANTAL VESTIGINGEN : 3

JAAR 1974

AANTAL BEDIENDEN EN WERKLIEDEN TEWERKGESTELD IN DE VESTIGINGEN OP 31 MAART, 30 JUNI, 30 SEPTEMBER EN 31 DECEMBER 1974

Personeel onderworpen aan de sociale zekerheid voor bedienden (incl. de vestigingshoofden verbonden door een arbeidsovereenkomst en de leerlingen-bedienden)		Personeel onderworpen aan de sociale zekerheid voor werklieden (incl. leerjongens-werklieden)			
Datum	Totaal	Datum	Mannen	Vrouwen	Totaal
31. 3.1974	72	31. 3.1974	64	41	105
30. 6.1974	71	30. 6.1974	67	41	108
30. 9.1974	70	30. 9.1974	66	42	108
31.12.1974	69	31.12.1974	67	40	107

Aantal arbeidsuren door de werklieden en de leerjongens-werklieden daadwerkelijk in 1974 gepresteerd : 192 365

## PERSONEELSUITGAVEN

Omschrijving	Waarde (in 1 000 F)
Brutowedden uitbetaald aan het personeel dat onderworpen is aan de sociale zekerheid voor bedienden	25 664
Brutolonen uitbetaald aan het personeel dat onderworpen is aan de sociale zekerheid voor werklieden	21 836
Werkgeversbijdragen aan de sociale zekerheid voor :	
- het personeel onderworpen aan de sociale zekerheid voor bedienden	4 624
- het personeel onderworpen aan de sociale zekerheid voor werklieden	8 848
Andere personeelsuitgaven	3 586
<i>Totaal</i>	<i>64 558</i>

## VERERUIKTE STOFFEN

Omschrijving	Eenheid	Hoeveelheid	waarde (in 1 000 F) (excl. aftrekbare B.T.W.)
<b>A. Brandstoffen en elektrische energie</b>			
Elektrische energie	1000 kWh	583	1 157
Andere	-	-	3 439
<i>Totaal</i>	-	-	<i>4 596</i>
<b>B. Grondstoffen</b>			
Gedroogde cichoreiwortels	t	13 081	97 466
Olie voor het roosteren	hl	1 120	2 989
<i>Totaal</i>	-	-	<i>100 455</i>
<b>C. Andere stoffen (1)</b>			
	-	-	56 240
<i>Algemeen totaal</i>	-	-	<i>161 291</i>

(1) Met inbegrip van de totale inkoopwaarde van de goederen gekocht om in dezelfde vorm voortverkocht of afgestaan te worden.

## BELASTINGEN, TAKSEN EN DIVERSE UITGAVEN

Omschrijving	Waarde (in 1 000 F)
Bedrag (exclusief aftrekbare B.T.W.) gefactureerd door derden voor onderhoud en herstelling van gebouwen, machines en vervoermiddelen	1 393
Bedrag van de B.T.W. die op de door de getelde vestigingen geleverde goederen en diensten ontvangen werd	15 691
Bedrag van de aftrekbare B.T.W. op de aankopen en van de werkelijk in 1974 ontvangen teruggave van met het zegel gelijkgestelde belastingen die de voorraden op 31 december 1970 bezwaarden	18 261
Bedrag van de op de uitvoervergunningen aangebrachte zegels, van de verkeersbelasting op de motorrijtuigen, van de gemeente- en provinciebelastingen	403
Bedrag van de onroerende voorheffing (provinciale en gemeentelijke opcentiemen inbegrepen)	606
Kosten (exclusief aftrekbare B.T.W.) betaald voor het vervoer uitgevoerd door derden en aangerekend buiten de aankoopfacturen om	3 322
Premies voor verzekering tegen brand, diefstal van autovoertuigen en tegen schade voortvloeiend uit auto-ongevallen	1 604
Bankkosten met uitsluiting van de intresten op ontleende kapitalen (exclusief aftrekbare B.T.W.)	338
Diverse lasten (exclusief aftrekbare B.T.W.) (1)	31 765

## PRODUKTEN EN LEVERINGEN

Afgewerkte produkten	Vervaardigde en afgewerkte produkten voor eigen rekening en voor derden tegen maakloon Hoeveelheid (t)	Leveringen in België en aan het buitenland	
		Hoeveelheid (t)	Waarde (in 1 000 F) (excl. B.T.W.)
Cichoreikorrels, fijne cichorei en andere cichoreisoorten	11 217	11 141	262 965

Waarde van de leveringen in België (excl. B.T.W.)  
(in 1 000 F) : 232 865  
 Waarde van de leveringen aan het buitenland  
(in 1 000 F) : 30 100  
 Andere inkomsten (excl. B.T.W.) (in 1 000 F) : 14 595

## WAARDE DER VOORRADEN

Omschrijving	Waarde (in 1 000 F) (2)	
	op 1 januari	op 31 december
Brandstoffen, grondstoffen en andere in bewerking te stellen produkten (excl. aftrekbare B.T.W.)	32 636	38 237
Afgewerkte produkten	6 431	9 867

(1) Deze post omvat geen afschrijvingen, intresten of belastingen.

(2) Na aftrek van het volledige bedrag van de teruggave van de met het zegel gelijkgestelde belastingen die de voorraden bezwaarden, ongeacht wanneer de werkelijke terugbetaling hiervan geschiedt.

## ALCOHOLSTOKERIJEN EN GISTFABRIEKEN

## VESTIGINGEN DIE 5 OF MEER WERKLIEDEN TEWERKSTELLEN

Aantal vestigingen : 4

JAAR 1974

## AANTAL BEDIENDEN EN WERKLIEDEN TEWERKGESTELD IN DE VESTIGINGEN OP 31 MAART, 30 JUNI, 30 SEPTEMBER EN 31 DECEMBER

Personeel onderworpen aan de sociale zekerheid voor bedienden (incl. de vestigingshoofden verbonden door een arbeidsovereenkomst en de leerlingen-bedienden)				Personeel onderworpen aan de sociale zekerheid voor werklieden (incl. leerjongens-werklieden)			
Datum	Mannen	Vrouwen	Totaal	Datum	Mannen	Vrouwen	Totaal
31. 3.1974	158	33	191	31. 3.1974	379	17	396
30. 6.1974	156	35	191	30. 6.1974	378	17	395
30. 9.1974	160	36	196	30. 9.1974	381	18	399
31.12.1974	160	34	194	31.12.1974	385	17	402

Aantal arbeidsuren door de werklieden en de leerjongens-werklieden daadwerkelijk in 1974 gepresteerd : 688 337

## PERSENEELSUITGAVEN

Omschrijving	Waarde (in 1 000 F)
Brutowedden uitbetaald aan het personeel dat onderworpen is aan de sociale zekerheid voor bedienden	83 320
Brutolonen uitbetaald aan het personeel dat onderworpen is aan de sociale zekerheid voor werklieden	117 605
Werkgeversbijdragen aan de sociale zekerheid voor :	
het personeel onderworpen aan de sociale zekerheid voor bedienden	14 365
het personeel onderworpen aan de sociale zekerheid voor werklieden	39 968
Verzekeringspremies tegen arbeidsongevallen	3 320
Andere personeelsuitgaven	37 321
<i>Totaal</i>	<i>295 899</i>

## VERBRUIKTE STOFFEN EN PRODUKTEN

Omschrijving	Eenheid	Hoeveelheid	Waarde (in 1 000 F) (exclusief aftrekbare B.T.W.)
<b>A. Brandstoffen en elektrische energie</b>			
Stookoliën	hl	149 910	29 552
Andere brandstoffen	-	-	17 138
Elektrische energie aangekocht of ontvangen door cessie of in de vestigingen voortgebracht	1 000 kWh	24 254	23 382
<i>Totaal</i>	-	-	<i>70 072</i>
<b>B. Grondstoffen</b>			
melasse	t	98 735	282 633
Andere grondstoffen (1)	-	-	313 006
<i>Totaal</i>	-	-	<i>595 639</i>
<b>C. Andere stoffen</b>			
Water	hl	1 296 690	1 861
Verpakkingsmiddelen, recipiënten, enz.	-	-	21 622
Smeermiddelen	kg	3 660	133
Stoffen gebruikt voor onderhoud en herstelling	-	-	8 809
Kleine handwerktuigen, voertuigbanden en andere niet elders genoemde benodigdheden	-	-	753
<i>Totaal</i>	-	-	<i>33 178</i>
<i>Algemeen totaal</i>	-	-	<i>698 889</i>

(1) Met inbegrip van de totale inkoopwaarde (exclusief aftrekbare B.T.W.) van de goederen gekocht in 1974 om in dezelfde vorm voortverkocht of afgestaan te worden.

## BELASTINGEN, TAKSEN EN DIVERSE UITGAVEN

Omschrijving	Waarde (in 1 000 F)
Bedrag (exclusief aftrekbare B.T.W.) gefactureerd door derden voor onderhoud en herstelling van gebouwen, machines en vervoermiddelen en voor het maakwerk verricht voor rekening van de vestigingen	30 540
Bedrag van de B.T.W. die op de door de getelde vestigingen geleverde goederen en diensten ontvangen werd	258 403
Bedrag van de aftrekbare B.T.W. op de aankopen en van de werkelijk in 1974 ontvangen teruggave van met het zegel gelijkgestelde belastingen die de voorraden op 31 december 1970 bezwaarden	110 910
Bedrag der accijnzen en verbruikstaksen	507 199
Bedrag van de op de uitvoervergunningen aangebrachte zegels, van de verkeersbelasting op de motorrijtuigen, van de gemeente- en provinciebelastingen	1 941
Bedrag van de onroerende voorheffing (provinciale en gemeentelijke opcentiemen inbegrepen)	3 905
Premies voor verzekering tegen brand, diefstal van autovoertuigen en tegen schade voortvloeiend uit auto-ongevallen	5 147
Bankkosten met uitsluiting van de intresten op ontleende kapitalen (exclusief aftrekbare B.T.W.)	1 204
Diverse lasten (exclusief aftrekbare B.T.W.) (1)	80 661

## VERVAARDIGDE OF AFGEWERKTE PRODUCTEN, LEVERINGEN EN VOORRADEN

Afgewerkte producten	Eenheid	Producten vervaardigd of afgewerkt in de vestigingen voor eigen rekening Hoeveelheid	Leveringen in België en aan het Buitenland		Hoeveelheid in voorraad op 31 december
			Hoeveelheid	Waarde (in 1 000 F) exclusief B.T.W.	
Melasse- of graanalcohol (50° G.L.)	hl	494 736 (2)	493 057	409 413	25 020
Andere producten en afval (3)	-	-	-	821 064	-
<i>Totaal</i>	-	-	-	1 230 477	-

Waarde van de leveringen (in 1 000 F): in België (exclusief B.T.W.) : 631 503

aan het buitenland : 598 974

Andere inkomsten (in 1 000 F) (exclusief B.T.W.) : 8 481

## WAARDE DER VOORRADEN EN DER PRODUCTEN IN BEWERKING

Omschrijving	Waarde (in 1 000 F) (4)	
	op 1.1.1974	op 31.12.1974
Brandstoffen, grondstoffen en andere in bewerking te stellen producten (exclusief aftrekbare B.T.W.)	106 776	138 555
Afgewerkte producten en goederen bestemd om voortverkocht te worden in dezelfde vorm als die waarin ze aangekocht werden (exclusief aftrekbare B.T.W.)	52 993	105 222

(1) Deze post omvat geen afschrijvingen, intresten of belastingen.

(2) Inbegrepen de hoeveelheid vervaardigd voor derden tegen maakloon.

(3) Met inbegrip van de totale waarde van de verkoop van goederen, die de vestigingen verlaten hebben zonder er een bewerking ondergaan te hebben (exclusief B.T.W.).

(4) Na aftrek van het volledige bedrag van de teruggave van de met het zegel gelijkgestelde belastingen die de voorraden bezwaarden, ongeacht wanneer de werkelijke terugbetaling hiervan geschiedt.



## INVESTERINGEN

## VESTIGINGEN DIE 20 OF MEER PERSONEN TEWERKSTELLEN

Omschrijving	Waarde (in 1 000 F)
Vermeerdering van het geïnvesteerde kapitaal (exclusief aftrekbare B.T.W.)	29 522
Afschrijvingen voor het geheel van het geïnvesteerde kapitaal :	
- afschrijvingen op materieel en gereedschap	42 042
- afschrijvingen op gebouwen en andere bouwwerken	7 405

## FABRICAGE VAN PAPIER EN KARTON

## VESTIGINGEN DIE 5 OF MEER WERKLIEDEN TEWERKSTELLEN

JAAR 1974

INDELING VAN DE VESTIGINGEN PER BELANGRIJKHEIDSKLASSE VOLGENS HET AANTAL OP 30 SEPTEMBER TEWERKGESTELDE PERSONEN

Omschrijving	5 tot 19	20 tot 99	100 tot 499	500 of meer	Totaal
Aantal vestigingen	8	6	13	8	35
Aantal werklieden	78	208	2 704	4 484	7 474
Aantal bedienden	7	39	925	1 208	2 179

Aantal personen die niet onderworpen zijn aan de sociale zekerheid op 30 september 1974 (eigenaars en familiale helpers) : 11

AANTAL BEDIENDEN EN WERKLIEDEN TEWERKGESTELD IN DE VESTIGINGEN OP 31 MAART, 30 JUNI, 30 SEPTEMBER EN 31 DECEMBER 1974

Personeel onderworpen aan de sociale zekerheid voor bedienden (incl. de vestigingshoofden verbonden door een arbeidsovereenkomst en de leerlingen-bedienden)				Personeel onderworpen aan de sociale zekerheid voor werklieden (incl. leerjongens-werklieden)			
Datum	Mannen	Vrouwen	Totaal	Datum	Mannen	Vrouwen	Totaal
31. 3.1974	1 759	362	2 121	31. 3.1974	6 464	784	7 248
30. 6.1974	1 795	364	2 159	30. 6.1974	6 585	786	7 371
30. 9.1974	1 809	370	2 179	30. 9.1974	6 693	781	7 474
31.12.1974	1 805	379	2 184	31.12.1974	6 748	787	7 535

Aantal arbeidsuren door de werklieden en de leerjongens-werklieden daadwerkelijk in 1974 gepresteerd : 13 133 267

INDELING PER PROVINCIE VAN HET OP 30 SEPTEMBER TEWERKGESTELDE PERSONEEL

Provincies	Aantal vestigingen	Bedienden			Werklieden		
		Mannen	Vrouwen	Totaal	Mannen	Vrouwen	Totaal
Antwerpen en Limburg	4	333	74	407	1 510	119	1 629
Brabant	13	877	185	1 062	2 169	287	2 456
Luik	7	142	26	168	836	95	931
Henegouwen, Namen en Luxemburg	5	280	57	337	1 144	162	1 306
Oost-Vlaanderen	6	177	28	205	1 034	118	1 152
<i>Het Rijk</i>	35	1 809	370	2 179	6 693	781	7 474

## PERSONEELSUITGAVEN

Omschrijving	Waarde (in 1 000 F)
Brutowedden uitbetaald aan het personeel dat onderworpen is aan de sociale zekerheid voor bedienden	970 214
Brutolonen uitbetaald aan het personeel dat onderworpen is aan de sociale zekerheid voor werklieden	2 050 037
Werkgeversbijdragen aan de sociale zekerheid voor :	
- het personeel onderworpen aan de sociale zekerheid voor bedienden	165 735
- het personeel onderworpen aan de sociale zekerheid voor werklieden	628 746
Verzekeringspremies tegen arbeidsongevallen	109 198
Andere personeelsuitgaven	614 163
<i>Totaal</i>	<i>4 538 093</i>

## VERBRUIKTE STOFFEN

Omschrijving	Eenheid	Hoeveelheid	Waarde (in 1 000 F) exclusief aftrekbare B.T.W.
<b>A. Brandstoffen en elektrische energie</b>			
Steenkolen en cokes	t	5 618	6 304
Benzine	hl	4 071	4 472
Stookoliën	hl	2 110 100	547 364
Vloeibaar petroleumgas	t	386	2 118
Steenkoolgas, aardgas	1 000 m <sup>3</sup>	117 018	120 564
Elektrische energie :			
- aangekocht of ontvangen door cessie	1 000 kWh	750 427	638 721
- voortgebracht in de vestigingen	1 000 kWh	285 176	-
Andere	-	-	147 509
<i>Totaal</i>	-	-	<i>1 467 052</i>
<b>B. Grondstoffen</b>			
Hout voor papierdeeg :			
belgisch hout	stère	929 975	581 063
vreemd hout	stère	1 540 071	1 036 664
Houtdeeg mechanisch verkregen (droog gewicht ad 90 %) (1)	t	207 190	400 409
Ander deeg (1)	t	427 495	4 095 339
Lompen	t	7 889	18 230
Oud papier	t	167 210	739 416
Vulstof, hars en lijm	t	149 321	971 847
Aluminiumsulfaat	t	19 204	51 981
Kleurstoffen	t	1 062	105 468
Kalk	t	24 955	22 005
Andere scheikundige produkten	t	93 577	911 758
Papier en andere grondstoffen	-	-	1 486 492
<i>Totaal</i>	-	-	<i>10 420 672</i>
<b>C. Andere stoffen</b>			
Verpakkingsmiddelen, recipiënten, enz.	-	-	355 836
Smeermiddelen	kg	451 442	9 263
Stoffen gebruikt voor onderhoud en herstelling	-	-	452 358
Kleine handwerktuigen, voertuigbanden en andere niet elders genoemde benodigheden	-	-	196 857
<i>Totaal</i>	-	-	<i>1 014 314</i>
<i>Algemeen totaal</i>	-	-	<i>12 902 038</i>

Totale inkoopwaarde (exclusief aftrekbare B.T.W.) van de goederen gekocht in 1974 om in dezelfde vorm voortverkocht of afge-  
staan te worden (in 1 000 F) : 556 254

(1) Inbegrepen de hoeveelheden voortgebracht in de getelde vestigingen waarvoor geen overeenstemmende waarde aangegeven is.

## BELASTINGEN, TAKSEN EN DIVERSE UITGAVEN

Omschrijving	Waarde (in 1 000 F)
Bedrag (exclusief aftrekbare B.T.W.) gefactureerd door derden voor onderhoud en herstelling van gebouwen, machines en vervoermiddelen en voor het maakwerk verricht voor rekening van de vestigingen	482 086
Bedrag (exclusief aftrekbare B.T.W.) gefactureerd door derden voor het maakwerk verricht voor rekening van de vestigingen	39 098
Bedrag van de B.T.W. die op de door de getelde vestigingen geleverde goederen en diensten ontvangen werd	1 307 694
Bedrag van de aftrekbare B.T.W. op de aankopen en van de werkelijk in 1974 ontvangen teruggave van met het zegel gelijkgestelde belastingen die de voorraden op 31 december 1970 bezwaarden	1 697 382
Bedrag van de op de uitvoervergunningen aangebrachte zegels, van de verkeersbelasting op de motorrijtuigen; van de gemeente- en provinciebelastingen	101 999
Bedrag van de onroerende voorheffing (provinciale en gemeentelijke opcentiemen inbegrepen)	53 511
Kosten (exclusief aftrekbare B.T.W.) betaald voor het vervoer door derden en aangerekend buiten de aankoopfacturen om	171 216
Premies voor verzekering tegen brand, diefstal van autovoertuigen en tegen schade voortvloeiend uit auto-ongevallen	58 606
Bedrag van de huur betaald voor gebouwen die voor beroepsdoeleinden gebruikt worden en van de huur betaald voor uitrustingsgoederen (exclusief aftrekbare B.T.W.)	47 097
Bankkosten met uitsluiting van de intresten op ontleende kapitalen (exclusief aftrekbare B.T.W.)	28 749
Diverse lasten (exclusief aftrekbare B.T.W.) (1)	860 222

## VERVAARDIGDE OF AFGEWERKTE PRODUKTEN, LEVERINGEN EN VOORRADEN

Afgewerkte produkten	Eenheid	Vervaardigde of afgewerkte produkten in de vestigingen voor eigen rekening en maakwerk voor derden	Geleverde produkten				Voorraden op 31 december
			bestemd voor België		bestemd voor het buitenland		
			Hoeveelheid	Waarde (in 1 000 F) exclusief B.T.W.	Hoeveelheid	Waarde (in 1 000 F)	
		Hoeveelheid				Hoeveelheid	
Schrijf- en drukpapier en karton :							
a) met hout	t	246 725	45 112	791 629	197 826	3 077 481	15 261
b) zonder hout	t	166 678	108 269	3 036 203	55 134	1 563 390	20 348
Wit papier en karton ander dan schrijf- en drukpapier en karton	t	34 798	(2)	(2)	27 517	668 815	300
Celstofpapier en karton	t	4 725	4 425	101 819	(3)	(3)	.
Pakpapier en karton van hoge kwaliteit (4)	t	102 951	50 962	1 185 963	52 991	1 306 316	2 198
Ander pakpapier	t	48 353	8 754	108 948	3 390	45 047	1 803
Speciaal papier	t	62 826	3 401	104 866	13 802	316 308	4 417
Grof grijs karton	t	34 167	25 243	283 908	7 439	83 309	1 895
Ander karton	t	70 158	47 549	882 556	17 650	254 541	7 652
Dagbladpapier	t	90 656					
Deeg (droog gewicht ad 90 %)	t	(5) 416 031	122 379	1 832 883	218 359	4 898 680	12 572
Bewerkt papier en karton	t	70 607					
<i>Totaal</i>	-	- (6)	-	8 328 775	-	12 213 887	-

Totale waarde van de verkoop van goederen die de vestigingen verlaten hebben zonder een bewerking ondergaan te hebben en totale waarde van de verkoop van afval (in 1 000 F) (exclusief B.T.W.) : 668 739

Waarde van de produkten afgestaan aan andere afdelingen van de vestigingen en aan andere vestigingen van de ondernemingen (in 1 000 F) : 1 233 035

Bedrag van de bouwwerken uitgevoerd door de vestigingen voor hun eigen gebruik, met hun eigen werkkrachten en buiten hun gewone activiteit (in 1 000 F) (exclusief B.T.W.) : 9 701

Andere inkomsten (in 1 000 F) : 30 277

- (1) Deze post omvat geen afschrijvingen, intresten of belastingen.
- (2) De cijfers van de leveringen in België werden gevoegd bij de cijfers van de leveringen aan het buitenland.
- (3) De cijfers van de leveringen aan het buitenland werden gevoegd bij de cijfers van de leveringen in België.
- (4) Kraft, imitatieperkament, echt perkament (geperkamenteerd papier) en sulfiet.
- (5) Totale produktie inbegrepen die der vestigingen die hun deeg aanwenden voor hun eigen produktie.
- (6) Totale produktie van papier en karton : 862 037 ton.

## WAARDE DER VOORRADEN EN DER PRODUKTEN IN BEWERKING

Omschrijving	Waarde (in 1 000 F) (1)	
	op 1 januari	op 31 december
Brandstoffen, grondstoffen en andere in bewerking te stellen produkten (exclusief aftrekbare B.T.W.)	1 590 517	2 270 523
Afgewerkte produkten	590 027	1 080 460
Produkten in bewerking	165 740	219 546

## INVESTERINGEN

## VESTIGINGEN DIE 20 OF MEER PERSONEN TEWERKSTELLEN

(in 1 000 F)

I. Vermeerdering (exclusief aftrekbare B.T.W.)						II. Vermindering (exclusief B.T.W.)
Nieuwe en gebruikte machines, uitrusting en voertuigen		Constructie van gebouwen en an- dere bouwwerken	Aankoop van be- staande gebouwen en van bebouwde en onbebouwde terreinen	Sociale investering- gen	Algemeen totaal	Verkoop van ter- reinen en cessie van gebruikte vaste kapitaal- goederen
Totaal	waarvan transport- middelen voor het vervoer van en naar het bedrijf					
1 450 064	22 110	221 354	103 966	4 722	1 780 106	183 231

III. Afschrijvingen voor het geheel van het geïnvesteerde kapitaal		IV. Financiering van de investeringen	
Afschrijvingen op materieel en gereedschap	1 357 781	Financiering met eigen middelen van de ondernemingen	1 061 082
Afschrijvingen op gebouwen en andere bouwwerken	177 366	Financiering met andere middelen dan die van de ondernemingen	719 024

(1) Na aftrek van het volledige bedrag van de teruggave van de met het zegel gelijkgestelde belastingen die de voorraden bezwaarden, ongeacht wanneer de werkelijke terugbetaling hiervan geschiedt.

## KATOENSPINNERIJEN (1)

JAAR 1974

## VESTIGINGEN DIE 5 OF MEER WERKLIEDEN TEWERKSTELLEN

INDELING VAN DE VESTIGINGEN PER BELANGRIJKHEIDSKLASSE VOLGENS HET AANTAL OP 30 SEPTEMBER TEWERKGESTELDE PERSONEN

Omschrijving	5 tot 19	20 tot 99	100 tot 199	200 tot 499	500 of meer	Totaal
Aantal vestigingen	6	9	7	5	4	31
Aantal werklieden	68	520	832	1 459	5 823	8 702
Aantal bedienden		33	69	108	475	685

Aantal personen die niet onderworpen zijn aan de sociale zekerheid op 30 september 1974 (eigenaars en familiale helpers) :20

AANTAL BEDIENDEN EN WERKLIEDEN TEWERKGESTELD IN DE VESTIGINGEN OP 31 MAART, 30 JUNI, 30 SEPTEMBER EN 31 DECEMBER 1974

Personeel onderworpen aan de sociale zekerheid voor bedienden (incl. de vestigingshoofden verbonden door een arbeidsovereenkomst en de leerlingen-bedienden)				Personeel onderworpen aan de sociale zekerheid voor werklieden (incl. leerjongens-werklieden)			
Datum	Mannen	Vrouwen	Totaal	Datum	Mannen	Vrouwen	Totaal
31. 3.1974	486	211	697	31. 3.1974	5 403	3 471	8 874
30. 6.1974	481	208	689	30. 6.1974	5 278	3 424	8 702
30. 9.1974	482	203	685	30. 9.1974	5 290	3 412	8 702
31.12.1974	483	198	681	31.12.1974	5 113	3 330	8 443

Aantal arbeidsuren door de werklieden en de leerjongens-werklieden daadwerkelijk in 1974 gepresteerd : 13 052 091

## INDELING PER PROVINCIE VAN HET OP 30 SEPTEMBER TEWERKGESTELD PERSONEEL

Provincies	Aantal vestigingen	Bedienden			Werklieden		
		Mannen	Vrouwen	Totaal	Mannen	Vrouwen	Totaal
Oost-Vlaanderen (2)	12	314	142	456	3 658	2 140	5 798
West-Vlaanderen (3)	15	138	39	177	1 294	946	2 240
Andere provincies	4	30	22	52	338	326	664
<i>Het Rijk</i>	31	482	203	685	5 290	3 412	8 702

(1) Fijn-, kaard- en coconspinnerijen

(2) Betreft voornamelijk de arrondissementen Gent (4 420 werklieden) en Oudenaarde (1 244 werklieden)

(3) Betreft voornamelijk het arrondissement Kortrijk.

## PERSONEELUITGAVEN

Omschrijving	Waarde (in 1 000 F)
Brutowedden uitbetaald aan het personeel dat onderworpen is aan de sociale zekerheid voor bedienden	301 393
Brutolonen uitbetaald aan het personeel dat onderworpen is aan de sociale zekerheid voor werklieden	1 554 431
Werkgeversbijdragen aan de sociale zekerheid voor :	
het personeel dat onderworpen is aan de sociale zekerheid voor bedienden	62 113
het personeel dat onderworpen is aan de sociale zekerheid voor werklieden	663 070
Verzekeringspremies tegen arbeidsongevallen	34 586
Andere personeelsuitgaven	213 791
<i>Totaal</i>	<i>2 829 384</i>

## VERBRUIKTE STOFFEN

Omschrijving	Eenheid	Hoeveelheid	Waarde (in 1 000 F) exclusief aftrekbare B.T.W.
<b>A. Brandstoffen en elektrische energie</b>			
Steenkolen	t	138	417
Benzine	hl	1 752	2 088
Stookoliën	hl	83 732	22 360
Elektrische energie aangekocht of ontvangen door cessie en in de vestigingen voortgebracht	1000 kWh	240 908	274 322
Andere	-	-	1 523
<i>Totaal</i>	-	-	<i>300 710</i>
<b>B. Grondstoffen</b>			
Katoen	t	57 668	2 867 804
Synthetische vezels (discontinu)	t	7 614	477 751
Kunstmatige vezels	t	20 375	800 457
Katoenafval	t	7 301	122 978
Afval en uitrafelingen niet elders genoemd	t	3 111	34 133
Diverse garens	t	271	28 996
Andere grondstoffen	t	-	1 525
Veredelingshulpstoffen :			
vetstoffen en zetmeelhoudende stoffen	t	8	169
scheikundige produkten	t	20	1 961
<i>Totaal</i>	-	-	<i>4 335 774</i>
<b>C. Andere stoffen</b>			
Verpakkingsmiddelen, recipiënten, enz.	-	-	40 310
Smeermiddelen	t	114	3 688
Stoffen gebruikt voor onderhoud en herstelling	-	-	82 141
Kleine handwerktuigen, voertuigbanden en andere niet elders genoemde benodigdheden	-	-	7 893
<i>Totaal</i>	-	-	<i>134 032</i>
<i>Algemeen totaal</i>	-	-	<i>4 770 516</i>

Totale inkoopwaarde (exclusief aftrekbare B.T.W.) van de goederen gekocht om in dezelfde vorm voortverkocht of afgestaan te worden (in 1 000 F) : 220 150

## BELASTINGEN, TAKSEN EN DIVERSE UITGAVEN

Omschrijving	Waarde (in 1 000 F)
- Bedrag (exclusief aftrekbare B.T.W.) gefactureerd door derden voor onderhoud en herstelling van gebouwen, machines en vervoermiddelen	126 589
- Bedrag (exclusief aftrekbare B.T.W.) gefactureerd door derden voor het maakwerk verricht voor rekening van de vestigingen	90 020
- Bedrag van de B.T.W. die op de door de getelde vestigingen geleverde goederen en diensten ontvangen werd	370 071
- Bedrag van de aftrekbare B.T.W. op de aankopen en van de werkelijk in 1974 ontvangen teruggave van met het zegel gelijkgestelde belastingen die de voorraden op 31 december 1970 bezwaarden	432 431
- Bedrag van de op de uitvoervergunningen aangebrachte zegels, van de verkeersbelasting op de motorrijtuigen, van de gemeente- en provinciebelastingen	13 602
- Bedrag van de onroerende voorheffing (provinciale en gemeentelijke opcentiemen inbegrepen)	21 170
- Kosten (exclusief aftrekbare B.T.W.) betaald voor het vervoer uitgevoerd door derden en aangerekend buiten de aankoopfacturen om	22 385
- Premies voor verzekering tegen brand, diefstal van autovoertuigen en tegen schade voortvloeiend uit auto-ongevallen	21 707
- Bankkosten met uitsluiting van de intresten op ontleende kapitalen (exclusief aftrekbare B.T.W.)	17 554
- Diverse lasten (exclusief aftrekbare B.T.W.) (1)	197 329

## PRODUKTIE, LEVERINGEN EN VOORRADEN

Omschrijving	Productie voor eigen rekening en voor derden tegen maakloon	Cessies (2)	Geleverde produkten				Voorraad op 31 december
			in België		aan het buitenland		
			Hoeveelheid (t)	Waarde (in 1 000 F) exclusief B.T.W.	Hoeveelheid (t)	Waarde (in 1 000 F)	
1. Garens van onvermengde katoen :							
a) gekamde garens	5 269	272	2 655	366 948	2 132	276 168	300
b) gekaarde garens	44 716	19 209	16 597	1 729 948	7 068	737 648	2 614
2. Garens van onvermengde rayonvezels	15 918		11 802	971 288	1 192	105 805	1 645
3. Garens van synthetische vezels	3 145	2 513	1 855	339 950	994	210 931	505
4. Gemengde garens	10 852 (3)	3 441	5 615	662 598	1 429	213 893	849
5. Twee-cilinder- en coongarens	8 480	3 413	4 738(4)	335 320(4)	-	-	472
6. Afval	-	-	-	31 372	-	10 257	-
<i>Totaal</i>	-	-	-	4 437 424	-	1 554 702	-

Omschrijving	Waarde (in 1 000 F)
Waarde van de produkten afgestaan aan andere afdelingen van de vestigingen of aan andere vestigingen van de ondernemingen (exclusief B.T.W.)	2 741 756
Totale waarde van de verkoop van goederen die de vestigingen verlaten hebben zonder er een bewerking ondergaan te hebben (exclusief B.T.W.)	205 460
Andere inkomsten (exclusief B.T.W.)	16 004

(1) Deze post omvat geen afschrijvingen, intresten of belastingen.

(2) Hoeveelheden afgestaan aan andere afdelingen van de vestigingen of aan andere vestigingen van de ondernemingen.

(3) Verbeterde cijfers voor 1973 : 14.760 in plaats van 14.721.

(4) De leveringen aan het buitenland inbegrepen.



## WAARDE VAN DE VOORRADEN EN VAN DE PRODUKTEN IN BEWERKING

Omschrijving	Waarde (in 1 000 F) (2)	
	op 1 januari 1974	op 31 december 1974
A. Voorraden :		
Brandstoffen, grondstoffen en andere in bewerking te stellen produkten (exclusief aftrekbare B.T.W.)	1 720 058	1 623 772
Afgewerkte produkten en afval (1)	172 173	417 079
B. Produkten in bewerking	88 882	94 038

## INVESTERINGEN

## VESTIGINGEN DIE 20 OF MEER PERSONEN TEWERKSTELLEN

(in 1 000 F)

I. Vermeerdering (exclusief aftrekbare B.T.W.)					II. Vermindering (exclusief B.T.W.)	
Nieuwe en gebruikte machines, uitrusting en voertuigen		Bouwwerken en aankoop van bestaande gebouwen en van bebouwde en onbebouwde terreinen	Totaal	Sociale investeringen	Algemeen totaal	Verkoop van terreinen en cessie van gebruikte vaste kapitaal-goederen
Totaal	waarvan transportmiddelen voor het vervoer van en naar het bedrijf					
350 615	1 776	62 992	413 607	2 460	416 067	89 827

III. Afschrijvingen voor het geheel van het geïnvesteerde kapitaal		IV. Financiering van de investeringen	
Afschrijvingen op materieel en gereedschap	314 062	Financiering met eigen middelen van de ondernemingen	386 477
Afschrijvingen op gebouwen en andere bouwwerken	43 625	Financiering met andere middelen dan die van de ondernemingen	29 590

(1) Inbegrepen de goederen bestemd om voortverkocht te worden in dezelfde vorm als die waarin ze aangekocht worden.

(2) Na aftrek van het volledige bedrag van de teruggave van de met het zegel gelijkgestelde belastingen die de voorraden bezwaarden, ongeacht wanneer de werkelijke terugbetaling hiervan geschiedt.

## SPINNERIJEN VAN HARDE VEZELS

## VESTIGINGEN DIE 5 OF MEER WERKLIEDEN TEWERKSTELLEN

JAAR 1974

## INDELING VAN DE VESTIGINGEN PER BELANGRIJKHEIDSKLASSE VOLGENS HET AANTAL OP 30 SEPTEMBER TEWERKSTELDE PERSONEN

Omschrijving	5 tot 49	100 en meer	Totaal
Aantal vestigingen	6	3	9
Aantal werklieden	128	856	984 (1)
Aantal bedienden	20	55	75

Personen die niet onderworpen zijn aan de sociale zekerheid op 30 september 1973 (eigenaars en familiale helpers) : 8

## AANTAL BEDIENDEN EN WERKLIEDEN TEWERKGESTELD IN DE VESTIGINGEN OP 31 MAART, 30 JUNI, 30 SEPTEMBER EN 31 DECEMBER 1974

Personeel onderworpen aan de sociale zekerheid voor bedienden (incl. de vestigingshoofden verbonden door een arbeidsovereenkomst en de leerlingen-bedienden)				Personeel onderworpen aan de sociale zekerheid voor werklieden (incl. leerjongens-werklieden)			
Datum	Mannen	Vrouwen	Totaal	Datum	Mannen	Vrouwen	Totaal
31. 3.1974	48	22	70	31. 3.1974	672	313	985
30. 6.1974	52	22	74	30. 6.1974	682	321	1 033
30. 9.1974	53	22	75	30. 9.1974	667	317	984
31.12.1974	55	22	77	31.12.1974	679	292	971

Aantal arbeidsuren door de werklieden en de leerjongens-werklieden daadwerkelijk in 1974 gepresteerd : 1 566 280

## PERSENEELUITGAVEN

Omschrijving	Waarde (in 1 000 F)
Brutowedden uitbetaald aan het personeel dat onderworpen is aan de sociale zekerheid voor bedienden	25 244
Brutolonen uitbetaald aan het personeel dat onderworpen is aan de sociale zekerheid voor werklieden	179 377
Werkgeversbijdragen aan de sociale zekerheid voor :	
- het personeel onderworpen aan de sociale zekerheid voor bedienden	5 262
- het personeel onderworpen aan de sociale zekerheid voor werklieden	77 050
Verzekeringspremies tegen arbeidsongevallen	6 161
Andere personeelsuitgaven	20 824
<i>Totaal</i>	<i>313 918</i>

(1) Betreft voornamelijk de provincie Oost-Vlaanderen.

## VERBRUIKTE STOFFEN EN PRODUCTEN

Omschrijving	Einheid	Hoeveelheid	Waarde (in 1 000 F) exclusief aftrekbare B.T.W.
<b>A. Brandstoffen en elektrische energie</b>			
Steenkolen	t	126	284
Benzine	hl	766	895
Stookoliën	hl	13 931	4 066
Elektrische stroom	1000 kWh	16 061	20 509
Andere	-	-	70
<i>Totaal</i>	-	-	<b>25 824</b>
<b>B. Grondstoffen</b>			
Sisal en manilla	t	43 669	1 530 797
Andere textielstoffen	t	2 293	147 057
Invetolie en batching (crème)	t	6 903	47 482
Scheikundige produkten en zetmeel	t	316	10 127
Enkelgarens voortgebracht en verbruikt in de vestigingen	t	4 526	-
Andere	-	-	23 692
<i>Totaal</i>	-	-	<b>1 759 152</b>
<b>C. Andere stoffen</b>			
Verpakkingsmiddelen, recipiënten, enz.	-	-	32 538
Smeermiddelen	t	20	284
Stoffen gebruikt voor onderhoud en herstelling	-	-	1 085
Kleine handwerktuigen, voertuigbanden en andere niet elders genoemde benodigdheden	-	-	296
<i>Totaal</i>	-	-	<b>34 203</b>
<i>Algemeen totaal</i>	-	-	<b>1 819 179</b>

Totale inkoopwaarde (exclusief aftrekbare B.T.W.) van de goederen gekocht om in dezelfde vorm voortverkocht of afgestaan te worden (in 1 000 F) : 99 731.

## BELASTINGEN, TAKSEN EN DIVERSE UITGAVEN

Omschrijving	Waarde (in 1 000 F)
Bedrag (exclusief aftrekbare B.T.W.) gefactureerd door derden voor onderhoud en herstelling van gebouwen, machines en vervoermiddelen	27 979
Bedrag (exclusief aftrekbare B.T.W.) gefactureerd door derden voor het maakwerk verricht voor rekening van de vestigingen	373
Bedrag van de B.T.W. die op de door de getelde vestigingen geleverde goederen en diensten ontvangen werd	93 373
Bedrag van de aftrekbare B.T.W. op de aankopen en van de werkelijk in 1974 ontvangen teruggave van met het zegel gelijkgestelde belastingen die de voorraden op 31 december 1970 bezwaarden	120 783
Bedrag van de op de uitvoervergunningen aangebrachte zegels, van de verkeersbelasting op de motorrijtuigen, van de gemeente- en provinciebelastingen	2 793
Bedrag van de onroerende voorheffing (provinciale en gemeentelijke opcentiemen inbegrepen)	2 726
Kosten (exclusief aftrekbare B.T.W.) betaald voor het vervoer uitgevoerd door derden en aangerekend buiten de aankoopfacturen om	20 802
Premies voor verzekering tegen brand, diefstal van autovoertuigen en tegen schade voortvloeiend uit auto-ongevallen	7 415
Bankkosten met uitsluiting van de intresten op ontleende kapitalen (exclusief aftrekbare B.T.W.)	7 966
Diverse lasten (exclusief aftrekbare B.T.W.) (1)	44 132

(1) Deze post omvat geen afschrijvingen, intresten of belastingen.

## PRODUKTIE, LEVERINGEN EN VOORRADEN

Omschrijving	Eenheid	Produkten vervaardigd voor eigen rekening en voor derden tegen maakloon Hoeveelheid	Geleverde produkten				Voorraad op 31.12.1974 Hoeveelheid
			bestemd voor België		bestemd voor het buitenland		
			Hoeveelheid	Waarde (in 1 000 F) exclusief B.T.W.	Hoeveelheid	Waarde (in 1000 F)	
Sisal en manilla (onvermengd of vermengd met andere vezels) :							
a) Enkelgarens :							
bindtouwttjes en balertwine	t	41 189	5 017	273 457	34 384	1 426 181	6 850
andere enkelgarens inbegrepen de enkelgarens bewerkt in de vestigingen	t	5 573	816	41 888	1 567	77 852	331
b) Andere garens :							
1) Bindgarens	t	1 216	1 089	63 185	(1)	(1)	..
2) Koorden en touwwerken, getwijnde garens voor weverijen	t	2 205	487	30 506	761	43 172	1 254
Andere produkten (kokos-, jute-, hennep-, synthetische garens enz..., afval)	-	-	-	120 959	-	151 333	-
<i>Totaal</i>	-	-	-	529 995	-	1 698 538	-

Andere inkomsten (exclusief B.T.W.) (in 1 000 F) ; 146 348

## WAARDE VAN DE VOORRADEN EN VAN DE PRODUKTEN IN BEWERKING

Omschrijving	Waarde (in 1 000 F) (2)	
	op 1 januari 1974	op 31 december 1974
A. Voorraden :		
Brandstoffen, grondstoffen en andere in bewerking te stellen produkten (exclusief aftrekbare B.T.W.)	133 406	275 966
Afgewerkte produkten	149 642	339 909
Afval en goederen bestemd om voortverkocht te worden in dezelfde vorm als die waarin ze aangekocht werden (exclusief aftrekbare B.T.W.)	5 767	5 625
B. Produkten in bewerking	8 195	15 183

(1) De cijfers van de leveringen aan het buitenland werden gevoegd bij de cijfers van de leveringen in België.

(2) Na aftrek van het volledige bedrag van de teruggave van de met het zegel gelijkgestelde belastingen die de voorraden bezwaarden, ongeacht wanneer de werkelijke terugbetaling hiervan geschiedt.

## INVESTERINGEN

## VESTIGINGEN DIE 20 OF MEER PERSONEN TEWERKSTELLEN

Omschrijving	Waarde (in 1 000 F)
Vermeerdering van het geïnvesteerde kapitaal (exclusief aftrekbare B.T.W.)	60 424
Afschrijvingen voor het geheel van het geïnvesteerde kapitaal :	
- afschrijvingen op materieel en gereedschap	28 477
- afschrijvingen op gebouwen en andere bouwwerken	7 793

## WATERGEBRUIK IN DE NIJVERHEID (1)

JAAR 1974

## 1. HERKOMST VAN HET GEBRUIKTE WATER

Herkomst	Totale hoeveelheid		Hoeveelheid exclusief de waterkrachtcentrales	
	Absolute cijfers (1 000 m <sup>3</sup> )	%	Absolute cijfers (1 000 m <sup>3</sup> )	%
Putten	149 494	0,65	149 494	1,99
Waterlopen of kanalen	22 823 132	98,77	7 222 202	96,23
Waterleidingsmaatschappijen	94 848	0,41	94 848	1,26
Andere herkomsten	38 760	0,17	38 760	0,52
<i>Totaal</i>	<i>23 106 234</i>	<i>100,00</i>	<i>7 505 304</i>	<i>100,00</i>

2. HERKOMST EN BESTEMMING VAN HET GEBRUIKTE WATER IN DE VOORNAAMSTE NIJVERHEIDSSECTOREN  
(in 1 000 m<sup>3</sup>)

## A. Herkomst

Nijverheid	Putten		Waterloop of kanaal		Openbare distributie		Andere herkomsten		Totaal	
	Absolute cijfers	%	Absolute cijfers	%	Absolute cijfers	%	Absolute cijfers	%	Absolute cijfers	%
Steenkolenmijnen	6 988	4,92	129 541	91,11	162	0,11	5 482	3,86	142 173	100,00
Voedingsmiddelenindustrieën	36 659	27,84	80 877	61,41	11 792	8,95	2 366	1,80	131 694	100,00
Chemische nijverheid	24 529	2,76	821 064	92,33	43 561	4,90	89	0,01	889 243	100,00
Petroleumraffinaderijen	165	0,06	296 802	98,62	3 987	1,32	-	-	300 954	100,00
IJzer- en staalnijverheid	6 158	0,56	1 089 814	99,15	3 145	0,29	88	-	1 099 205	100,00
Nijverheid der non-ferrometalen	23 337	20,39	88 195	77,04	2 873	2,51	74	0,06	114 479	100,00
Warmtekrachtcentrales	2 110	0,05	4 445 108	99,77	2 436	0,05	5 797	0,13	4 455 151	100,00

## B. Bestemming

Nijverheid	Productie		Afkoeeling		Andere doeleinden		Totaal	
	Absolute cijfers	%	Absolute cijfers	%	Absolute cijfers	%	Absolute cijfers	%
Steenkolenmijnen	8 359	5,88	126 380	88,89	7 434	5,23	142 173	100,00
Voedingsmiddelenindustrieën	23 350	17,73	83 936	63,74	24 408	18,53	131 694	100,00
Chemische nijverheid	74 229	8,35	778 762	87,57	36 252	4,08	889 243	100,00
Petroleumraffinaderijen	3 644	1,21	296 807	98,62	503	0,17	300 954	100,00
IJzer- en staalnijverheid	73 079	6,65	942 666	85,76	83 460	7,59	1 099 205	100,00
Nijverheid der non-ferrometalen	3 012	2,63	106 819	93,31	4 648	4,06	114 479	100,00
Warmtekrachtcentrales	11 006	0,25	4 434 651	99,54	9 494	0,21	4 455 151	100,00

(1) Ramingen verstrekt door de ondernemingen welke 5 werklieden of meer tewerkstellen behalve voor volgende sectoren : voedingsmiddelenindustrieën, nijverheid der non-ferrometalen, hout- en cementnijverheid, petroleumraffinaderijen (20 werklieden of meer) en metaalverwerkende nijverheid (100 werklieden of meer).

3. SPREIDING PER NIJVERHEID VAN HET GEBRUIKTE WATER, HET TERUGGESTORTE WATER EN HET NETTOVERBRUIK (in 1 000 m<sup>3</sup>)

Nijverheid	Gebruikt water		Teruggestort water		Nettoverbruik	
	Absolute cijfers	% van het totaal	Absolute cijfers	% van het totaal	Absolute cijfers	% van het gebruikte water
Steenkolennijnen	142 173	0,61	136 964	96,34	5 209	3,66
Groeven en aanverwante industrieën	44 941	0,19	43 975	97,85	966	2,15
Voedingsmiddelenijverheid (inclusief margarine, olie en dranken)	131 694	0,57	114 985	87,32	16 709	12,68
Nijverheid van de bereiding van vlas en wol, fabricatie van kunst- en synthetische vezels, veredeling (tegen maakloon en voor eigen rekening)	52 199	0,22	48 364	92,65	3 835	7,35
Houtnijverheid	1 649	0,07	1 274	77,26	375	22,74
Papierijverheid (voortbrengende vestigingen)	93 488	0,40	86 951	93,01	6 537	6,99
Ledernijverheid (leerlooierijen)	3 742	0,01	3 281	87,68	461	12,32
Rubbernijverheid	6 204	0,02	5 689	91,70	515	8,30
Chemische nijverheid	889 243	3,85	838 809	94,33	50 434	5,67
Petroleumraffinaderijen	300 954	1,30	299 786	99,61	1 168	0,39
Cokesfabrieken	64 830	0,28	59 452	91,71	5 378	8,29
Kleinijverheid	2 055	0,01	780	37,95	1 275	62,05
Glasnijverheid (voortbrengende vestigingen)	14 215	0,06	12 813	90,14	1 402	9,86
Keramieknijverheid	1 050	-	699	66,57	351	33,43
Cementnijverheid (inclusief cement-agglomeraten)	21 787	0,09	16 783	77,03	5 004	22,97
IJzer- en staalnijverheid	1 099 205	4,75	1 038 434	94,47	60 771	5,53
Nijverheid der non-ferrometalen	114 479	0,49	97 259	84,96	17 220	15,04
Metaalverwerkende nijverheid	66 244	0,29	61 882	93,42	4 362	6,58
Elektriciteitscentrales :						
a) waterkrachtcentrales	15 600 931	67,51	15 600 931	100,00	-	-
b) warmtekrachtcentrales	4 455 151	19,28	4 437 971	99,61	17 180	0,39
<i>Totaal</i>	<i>23 106 234</i>	<i>100,00</i>	<i>22 907 082</i>	<i>99,14</i>	<i>199 152</i>	<i>0,86</i>

4. SPREIDING PER PROVINCIE VAN HET GEBRUIKTE WATER, HET TERUGGESTORTE WATER EN HET NETTOWATERVERBRUIK (in 1 000 m<sup>3</sup>)

Provincies	Gebruikt water en herkomst					Volume teruggestort water			Netto- water- verbruik (5-8)
	Putten	Waterlopen of kanalen	Openbare distributie	Andere	Totaal	in waterlopen	in de riolering	Totaal	
	1	2	3	4	5	6	7	8	
Antwerpen	32 602	1 428 772	46 762	7 225	1 515 361	1 364 237	110 115	1 474 352	41 009
Brabant	25 750	597 643	8 734	1 025	633 152	570 759	45 424	616 183	16 969
Henegouwen	16 991	1 056 451	7 057	19 410	1 099 909	1 035 849	17 490	1 053 339	46 570
Luik	16 324	17 043 533	12 079	3 187	17 075 123	16 922 186	130 888	17 053 074	22 049
Limburg	23 282	163 967	2 416	4 883	194 548	148 442	34 178	182 620	11 928
Luxemburg	7	56 341	155	113	56 616	52 440	153	52 593	4 023
Namen	8 600	132 139	943	416	142 098	132 760	4 114	136 874	5 224
Oost-Vlaanderen	16 555	2 129 542	11 816	2 000	2 159 913	1 853 347	259 665	2 113 012	46 901
West-Vlaanderen	9 383	214 744	4 886	501	229 514	205 023	20 012	225 035	4 479
<i>Het Rijk</i>	<i>149 494</i>	<i>22 823 132</i>	<i>94 848</i>	<i>38 760</i>	<i>23 106 234</i>	<i>22 285 043</i>	<i>622 039</i>	<i>22 907 082</i>	<i>199 152</i>

5.- SPREIDING PER ARRONDISSEMENT VAN HET GEBRUIKTE EN HET VERBRUIKTE WATER (in 1 000 m<sup>3</sup>)

Arrondissementen en provincies	Gebruikt water	Teruggestort water	Nettoverbruik
Antwerpen	1 247 192	1 230 310	16 882
Mechelen	36 920	33 672	3 248
Turnhout	231 249	210 370	20 879
<i>Antwerpen</i>	<i>1 515 361</i>	<i>1 474 352</i>	<i>41 009</i>
Brussel-Hoofdstad	44 995	41 071	3 924
Halle-Vilvoorde	319 228	311 706	7 522
Leuven	26 675	23 904	2 771
Nijvel	242 254	239 502	2 752
<i>Brabant</i>	<i>633 152</i>	<i>616 183</i>	<i>16 969</i>
Aat	2 693	2 226	467
Charleroi	781 855	747 226	34 620
Bergen	213 686	204 787	8 899
Moeskroen	1 571	1 024	547
Zinnik	75 989	74 927	1 062
Thuin	1 795	1 650	145
Doornik	22 320	21 499	821
<i>Henegouwen</i>	<i>1 099 909</i>	<i>1 053 339</i>	<i>46 570</i>
Hoei	4 547 385	4 546 873	512
Luik	12 131 059	12 113 709	17 350
Verviers	391 985	388 613	3 372
Borgworm	4 694	3 879	815
<i>Luik</i>	<i>17 076 123</i>	<i>17 053 074</i>	<i>22 049</i>
Hasselt	52 536	43 155	9 381
Maaseik	27 047	26 230	817
Tongeren	114 965	113 235	1 730
<i>Limburg</i>	<i>194 548</i>	<i>182 620</i>	<i>11 928</i>
Aarlen	31 409	29 625	1 784
Bastenaken	22	22	-
Marche-en-Famenne	37	18	19
Neufhchâteau	382	141	241
Virton	24 766	22 787	1 979
<i>Luxemburg</i>	<i>56 616</i>	<i>52 593</i>	<i>4 023</i>
Dinant	15 156	14 953	203
Namen	125 095	120 257	4 838
Philippeville	1 847	1 664	183
<i>Namen</i>	<i>142 098</i>	<i>136 874</i>	<i>5 224</i>
Aalst	24 744	23 628	1 116
Dendermonde	13 189	11 836	1 353
Eeklo	26 228	25 689	539
Gent	1 053 060	1 010 317	42 743
Oudenaarde	719 965	719 334	631
Sint-Niklaas	322 727	322 208	519
<i>Oost-Vlaanderen</i>	<i>2 159 913</i>	<i>2 113 012</i>	<i>46 901</i>
Brugge	9 698	8 115	1 583
Diksmuide	600	544	56
Ieper	869	734	135
Kortrijk	9 788	8 653	1 135
Oostende	194 605	193 772	833
Roeselare	12 555	12 006	549
Tielt	1 095	927	168
Veurne	304	284	20
<i>West-Vlaanderen</i>	<i>229 514</i>	<i>225 035</i>	<i>4 479</i>
<i>Het Rijk</i>	<i>23 106 264</i>	<i>22 907 082</i>	<i>199 152</i>



## 6.- SPREIDING PER WATERBEKKEN VAN HET GEBRUIKTE, HET TERUGGESTORTE EN HET VERBRUIKTE WATER (in 1 000 m3)

Waterbekkens	Gebruikt water volgens de herkomst					Terugge- stort water 6	Netto- verbruik (5-6) 7
	Putten 1	Waterlopen of kanalen 2	Openbare distributie 3	Andere herkomsten 4	Totaal 5		
IJzerbekken	1 342	592	625	181	2 740	2 488	252
Bekken van de kuststreek	2 801	199 884	2 076	23	204 784	202 368	2 416
Scheldebekken	104 357	4 488 737	75 391	32 621	4 701 106	4 572 544	128 562
Maasbekken	40 986	18 133 882	16 711	5 903	18 197 482	18 129 591	67 891
Bekken van de Oise en van de Rijn	8	37	45	32	122	91	31
<i>Het Rijk</i>	<i>149 494</i>	<i>22 823 132</i>	<i>94 848</i>	<i>38 760</i>	<i>23 106 234</i>	<i>22 907 082</i>	<i>199 152</i>

## 7.- SPREIDING VAN HET WATERGEBRUIK PER WATERBEKKEN EN PER BESTEMMING (in 1 000 m3)

Waterbekkens	Produktie	Afkoeling	Andere bestemmingen	Totaal
IJzerbekken	749	1 093	898	2 740
Bekken van de kuststreek	1 852	196 952	5 980	204 784
Scheldebekken	189 358	4 409 173	102 575	4 701 106
Maasbekken	185 017	2 329 602	15 682 863	18 197 482
Bekken van de Oise en van de Rijn	42	52	28	122
<i>Het Rijk</i>	<i>377 018</i>	<i>6 936 872</i>	<i>15 792 344</i>	<i>23 106 234</i>

## 8.- SPREIDING VAN HET WATERGEBRUIK PER PROVINCIE (in 1 000 m3)

Provincies	Bestemming			
	Produktie	Afkoeling	Andere bestemmingen	Totaal
Antwerpen	46 456	1 436 114	32 791	1 515 361
Brabant	53 743	554 529	24 880	633 152
Henegouwen	29 296	1 005 833	64 780	1 099 909
Luik	110 839	1 366 426	15 597 858	17 075 123
Limburg	33 390	141 021	20 137	194 548
Luxemburg	18 558	30 314	7 744	56 616
Namen	31 092	104 180	6 826	142 098
Oost-Vlaanderen	42 683	2 089 803	27 427	2 159 913
West-Vlaanderen	10 961	208 652	9 901	229 514
<i>Het Rijk</i>	<i>377 018</i>	<i>6 936 872</i>	<i>15 792 344</i>	<i>23 106 234</i>

FABRICAGE VAN VLEESPREPARATEN EN -CONSERVEN  
VESTIGINGEN DIE 5 OF MEER WERKLIEDEN TEWERKSTELLEN

JAAR 1973

INDELING VAN DE VESTIGINGEN NAAR HET AANTAL OP 30 SEPTEMBER TEWERKGESTELDE WERKLIEDEN EN AANTAL WERKLIEDEN EN BEDIENDEN PER BELANGRIJKHEIDSKLASSE DER VESTIGINGEN

Omschrijving	5 tot 9	10 tot 19	20 tot 49	50 tot 99	100 of meer	Totaal
Aantal vestigingen	38	48	41	13	5	145
Aantal werklieden	257	648	1 187	948	1 045	4 085
Aantal bedienden	36	93	195	169	271	764

Aantal personen die niet onderworpen zijn aan de sociale zekerheid op 30 september 1973 (eigenaars en familiale helpers) :136

AANTAL BEDIENDEN EN WERKLIEDEN TEWERKGESTELD IN DE VESTIGINGEN OP 31 MAART, 30 JUNI, 30 SEPTEMBER EN 31 DECEMBER 1973

Personeel onderworpen aan de sociale zekerheid voor bedienden (incl. de vestigingshoofden verbonden door een arbeidsovereenkomst en de leerlingen-bedienden)				Personeel onderworpen aan de sociale zekerheid voor werklieden (incl. leerjongens-werklieden)			
Datum	Mannen	Vrouwen	Totaal	Datum	Mannen	Vrouwen	Totaal
31. 3.1973	525	240	765	31. 3.1973	3 237	807	4 044
30. 6.1973	512	231	743	30. 6.1973	3 226	823	4 049
30. 9.1973	525	239	764	30. 9.1973	3 217	868	4 085
31.12.1973	534	252	786	31.12.1973	3 196	925	4 121

Aantal arbeidsuren door de werklieden en de leerjongens-werklieden daadwerkelijk in 1973 gepresteerd : 7 509 058

INDELING PER PROVINCIE VAN HET OP 30 SEPTEMBER 1973 TEWERKGESTELDE PERSONEEL

Provincies	Aantal vestigingen	Bedienden			Werklieden		
		Mannen	Vrouwen	Totaal	Mannen	Vrouwen	Totaal
Antwerpen	33	143	68	211	772	353	1 125
Brabant	25	160	48	208	594	188	782
Luik	13	54	40	94	318	87	405
Limburg	6	10	5	15	116	7	123
Luxemburg	7	34	21	55	185	96	281
Oost-Vlaanderen	39	88	40	128	834	105	939
West-Vlaanderen	19	28	13	41	325	31	356
Andere provincies	3	8	4	12	73	1	74
<i>Het Rijk</i>	145	525	239	764	3 217	868	4 085

PERSONEELSUITGAVEN

Omschrijving	Waarde (in 1 000 F)
Brutowedden uitbetaald aan het personeel dat onderworpen is aan de sociale zekerheid voor bedienden	209 271
Brutolonen uitbetaald aan het personeel dat onderworpen is aan de sociale zekerheid voor werklieden	698 740
Werkgeversbijdragen aan de sociale zekerheid voor :	
a) het personeel onderworpen aan de sociale zekerheid voor bedienden	40 842
b) het personeel onderworpen aan de sociale zekerheid voor werklieden	256 310
Verzekeringspremies tegen arbeidsongevallen	34 449
Andere personeelsuitgaven	68 199
<i>Totaal</i>	1 307 811

## VERBRUIKTE GOEDEREN EN PRODUKTEN

Omschrijving	Eenheid	Hoeveelheid	Waarde (in 1 000 F) exclusief aftrekbare B.T.W.
<b>A. Brandstoffen en elektrische energie</b>			
Steenkolen en steenkoolagglomeraten	t	135	248
Steenkoolcokes	t	47	113
Benzine en petroleum	hl	25 772	22 185
Stookolie	hl	172 003	35 811
Vloeibaar petroleumgas	t	493	1 697
Steenkoolgas, aardgas	1000 m3	1 463	4 346
Elektrische energie aangekocht of ontvangen door cessie	1000 kWh	41 580	58 256
Andere	-	-	3 758
<i>Totaal</i>	-	-	<b>128 414</b>
<b>B. Grondstoffen</b>			
Rundvlees	t	23 426	1 669 820
Varkensvlees	t	112 503	6 389 239
Gezouten paardvlees	t	1 965	117 960
Ander paardvlees	t	8 956	461 681
Schapevlees	t	14	1 215
Kalfsvlees	t	298	19 789
Lever	t	5 927	282 499
<i>Totaal</i>	-	-	<b>8 942 203</b>
<b>C. Diverse</b>			
Meel, zetmeel en andere zetmeelhoudende stoffen	t	3 205	48 549
Melkpoeder	t	325	8 031
Gelatine	t	94	4 716
Darmen	-	-	159 311
Plastieken zakken	-	-	75 250
Zout, kruiden en aroma's	-	-	177 109
Suikerspeciën	t	31	477
Vruchten en groenten	t	817	14 968
Scheikundige produkten	-	-	2 655
Andere grondstoffen	-	-	57 837
<i>Totaal</i>	-	-	<b>548 903</b>
<b>D. Verpakkingen</b>			
Metalen dozen	-	-	213 512
Kartonnen dozen	-	-	66 400
Glazen recipiënten	-	-	26 806
Verpakkingspapier	-	-	9 765
Andere (koorden, bandijzer, etiketten, plastic, enz...)	-	-	103 682
<i>Totaal</i>	-	-	<b>420 166</b>
<b>E. Andere stoffen</b>			
Water	-	-	10 573
Smeermiddelen	t	46	1 137
Stoffen gebruikt voor onderhoud en herstelling	-	-	10 624
Kleine handwerktuigen, voertuigbanden en andere niet elders genoemde benodigdheden	-	-	7 389
<i>Totaal</i>	-	-	<b>29 723</b>
<i>Algemeen totaal</i>	-	-	<b>10 067 408</b>

Totale inkoopwaarde (exclusief aftrekbare B.T.W.) van de goederen gekocht in 1973 om in dezelfde vorm voortverkocht of afgestaan te worden (in 1 000 F) : 1 848 160

## BELASTINGEN, TAKSEN EN DIVERSE UITGAVEN

Omschrijving	Waarde (in 1 000 F)
Bedrag (exclusief aftrekbare B.T.W.) gefactureerd door derden voor onderhoud en herstelling van gebouwen, machines en vervoermiddelen	118 092
Bedrag (exclusief aftrekbare B.T.W.) gefactureerd door derden voor het maakwerk verricht voor rekening van de vestigingen	4 584
Bedrag van de B.T.W. die op de door de getelde vestigingen geleverde goederen en diensten ontvangen werd	574 852
Bedrag van de aftrekbare B.T.W. op de aankopen en van de werkelijk in 1973 ontvangen teruggave van met het zegel gelijkgestelde belastingen die de voorraden op 31 december 1970 bezwaarden	775 069
Bedrag van de op de uitvoervergunningen aangebrachte zegels, van de verkeersbelasting op de motorrijtuigen, van de gemeente- en provinciebelastingen	*10 369
Bedrag van de onroerende voorheffing (provinciale en gemeentelijke opcentiemen inbegrepen)	6 444
Kosten (exclusief aftrekbare B.T.W.) betaald voor het vervoer uitgevoerd door derden en aangerekend buiten de aankoopfacturen om	43 462
Premies voor verzekering tegen brand, diefstal van autovoertuigen en tegen schade voortvloeiend uit auto-ongevallen	21 880
Bedrag van de huur betaald voor gebouwen die voor beroepsdoeleinden gebruikt worden en van de huur betaald voor uitrustingsgoederen (exclusief aftrekbare B.T.W.)	35 113
Bankkosten met uitsluiting van de intresten op ontleende kapitalen (exclusief aftrekbare B.T.W.)	16 185
Diverse lasten (exclusief aftrekbare B.T.W.) (1)	442 116

## VERVAARDIGDE OF AFGEWERKTE PRODUCTEN, LEVERINGEN EN VOORRADEN

Producten	Eenheid	Vervaardigde of afgewerkte producten in de vestigingen voor eigen rekening en voor derden tegen maakloon Hoeveelheid	Geleverde producten				Voorraden op 31.12.1973	
			bestemd voor België		bestemd voor het buitenland		Hoeveelheid	Waarde (in 1 000 F)
			Hoeveelheid	Waarde (in 1 000 F) exclusief B.T.W.	Hoeveelheid	Waarde (in 1 000 F)		
Hespen en schouderhespen	t	42 313	19 892	2 271 652	21 327	2 068 773	1 483	
Droge worsten	t	18 061	14 614	1 400 698	3 965	364 450	1 084	
Gerookt paardvlees	t	2 717	2 366	261 710	369	33 595	65	
Ander gezouten en/of gerookt vlees	t	16 692	12 909	1 190 890	3 797	375 254	738	
Leverpasta	t	11 163	5 111	377 981	5 954	416 652	195	
Andere niet-ingeblikte vleeswaren	t	19 357	13 438	915 977	5 657	424 150	565	
Conserven (ingeblikt of in bokalen)	t	19 474	14 845	1 282 093	5 058	307 670	982	
Bereide gerechten	t	590	595	50 159	(2)	(2)	43	
Reuzel	t	29	30	832	-	-	-	
Andere niet-bereide vleeswaren	t	4 361	5 235	388 456	(2)	(2)	40	
Andere producten en afval	-	-	-	95 832	-	(2)	-	
<i>Totaal</i>	-	-	-	<i>8 236 280</i>	-	<i>3 990 544</i>	-	

(1) Deze post omvat geen afschrijvingen, intresten en belastingen.

(2) De leveringen aan het buitenland werden bij de leveringen in België gevoegd.

Omschrijving	Waarde (in 1 000 F)
Bouwwerken en zware uitrusting voltooid door de vestigingen voor hun eigen gebruik, met hun eigen werkkrachten en buiten hun gewone activiteit (exclusief B.T.W.)	1 225
Bedrag ontvangen door de getelde vestigingen voor industriële en niet-industriële diensten (exclusief B.T.W.)	20 557
Van verzekeringsmaatschappijen ontvangen vergoedingen voor schade geleden ten gevolge van brand, diefstal van autovoertuigen en auto-ongevallen	1 391
Totale waarde van de verkoop van goederen die de vestigingen verlaten hebben zonder er een bewerking ondergaan te hebben (exclusief B.T.W.)	1 895 069
Andere inkomsten	161 553

WAARDE DER VOORRADEN EN DER PRODUKTEN IN BEWERKING

	Waarde (in 1 000 F) (1)	
	op 1.1.1973	op 31.12.1973
Brandstoffen, grondstoffen en andere in bewerking te stellen produkten (exclusief aftrekbare B.T.W.)	260 252	330 835
Afgewerkte produkten en afval	379 730	477 263
Goederen bestemd om voortverkocht te worden in dezelfde vorm als die waarin ze aangekocht werden (exclusief aftrekbare B.T.W.)	47 167	58 383
Produkten in bewerking en bouwwerken in uitvoering	63 737	101 658

INVESTERINGEN

VESTIGINGEN DIE 20 OF MEER PERSONEN TEWERKSTELLEN

(in 1 000 F)

I. Vermeerdering (exclusief aftrekbare B.T.W.)						II. Verminderings (exclusief B.T.W.)	III. Afschrijvingen voor het geheel van het geïnvesteerde kapitaal	IV. Financiering van de investeringen			
Nieuwe en gebruikte machines, uitrusting en voertuigen	waarvan transportmiddelen voor het vervoer van en naar het bedrijf	Constructie van gebouwen en andere bouwwerken	Aankoop van bestaande gebouwen en van bebouwde en onbebouwde terreinen	Totaal	Sociale investeringen	Algemeen totaal	Verkoop van terreinen en cessie van gebruikte vaste kapitaal-goederen	Afschrijvingen op materieel en gereedschap	Afschrijvingen op gebouwen en andere bouwwerken	Financiering met eigen middelen van de ondernemingen	Financiering met andere middelen dan die van de ondernemingen
247 388	53 816	69 215	42 497	359 100	3 734	362 834	46 665	156 833	35 899	227 401	135 433

(1) Na aftrek van het volledige bedrag van de teruggave van de met het zegel gelijkgestelde belastingen die de voorraden bezwaarden, ongeacht wanneer de werkelijke terugbetaling hiervan geschiedt.

ALCOHOLSTOKERIJEN EN GISTFABRIEKEN

VESTIGINGEN DIE 5 OF MEER WERKLIEDEN TEWERKSTELLEN

Aantal vestigingen : 4

JAAR 1973

AANTAL BEDIENDEN EN WERKLIEDEN TEWERKGESTELD IN DE VESTIGINGEN OP 31 MAART, 30 JUNI, 30 SEPTEMBER EN 31 DECEMBER

Personeel onderworpen aan de sociale zekerheid voor bedienden (incl. de vestigingshoofden verbonden door een arbeidsovereenkomst en de leerlingen-bedienden)				Personeel onderworpen aan de sociale zekerheid voor werklieden (incl. leerjongens-werklieden)			
Datum	Mannen	Vrouwen	Totaal	Datum	Mannen	Vrouwen	Totaal
31. 3.1973	161	30	191	31. 3.1973	355	17	372
30. 6.1973	159	31	190	30. 6.1973	357	17	374
30. 9.1973	157	32	189	30. 9.1973	365	17	382
31.12.1973	157	32	189	31.12.1973	369	16	385

Aantal arbeidsuren door de werklieden en de leerjongens-werklieden daadwerkelijk in 1973 gepresteerd : 698 686

VERBRUIKTE STOFFEN EN PRODUCTEN

Omschrijving	Eenheid	Hoeveelheid	Waarde (in 1 000 F) (exclusief aftrekbare B.T.W.)
<b>A. Brandstoffen en elektrische energie</b>			
Stookoliën	hl	186 983	17 413
Andere brandstoffen	-	-	8 948
Elektrische energie aangekocht of ontvangen door cessie of in de vestigingen voortgebracht	1 000 kWh	22 717	17 309
<i>Totaal</i>	-	-	<i>43 670</i>
<b>B. Grondstoffen</b>			
Suikerhoudende grondstoffen :			
inlandse melasse	t	79 682	187 836
ingevoerde melasse	t	16 914	36 536
Andere grondstoffen (1)	-	-	222 650
<i>Totaal</i>	-	-	<i>447 022</i>
<b>C. Andere stoffen</b>			
Water	hl	1 348 710	1 363
Verpakkingsmiddelen, recipiënten, enz.	-	-	15 717
Smeermiddelen	kg	5 552	113
Stoffen gebruikt voor onderhoud en herstelling	-	-	6 803
Kleine handwerktuigen, voertuigbanden en andere niet elders genoemde benodigdheden	-	-	412
<i>Totaal</i>	-	-	<i>24 408</i>
<i>Algemeen totaal</i>	-	-	<i>515 100</i>

(1) Met inbegrip van de totale inkoopwaarde (exclusief aftrekbare B.T.W.) van de goederen gekocht in 1973 om in dezelfde vorm voortverkocht of afgestaan te worden.

## BELASTINGEN, TAKSEN EN DIVERSE UITGAVEN

Omschrijving	Waarde (in 1 000 F)
Bedrag (exclusief aftrekbare B.T.W.) gefactureerd door derden voor onderhoud en herstelling van gebouwen, machines en vervoermiddelen en voor het maakwerk verricht voor rekening van de vestigingen	26 102
Bedrag van de B.T.W. die op de door de getelde vestigingen geleverde goederen en diensten ontvangen werd	206 198
Bedrag van de aftrekbare B.T.W. op de aankopen en van de werkelijk in 1973 ontvangen teruggave van met het zegel gelijkgestelde belastingen die de voorraden op 31 december 1970 bezwaarden	93 498
Bedrag der accijnzen en verbruikstaksen	474 283
Bedrag van de op de uitvoervergunningen aangebrachte zegels, van de verkeersbelasting op de motorrijtuigen, van de gemeente- en provinciebelastingen	1 737
Bedrag van de onroerende voorheffing (provinciale en gemeentelijke opcentiemen inbegrepen)	2 429
Premies voor verzekering tegen brand, diefstal van autovoertuigen en tegen schade voortvloeiend uit auto-ongevallen	5 182
Diverse lasten (exclusief aftrekbare B.T.W.) (1)	67 989

## VERVAARDIGDE OF AFGEWERKTE PRODUCTEN, LEVERINGEN EN VOORRADEN

Afgewerkte producten	Eenheid	Producten vervaardigd of afgewerkt in de vestigingen voor eigen rekening Hoeveelheid	Leveringen in België en aan het buitenland		Hoeveelheid in voorraad op 31 december
			Hoeveelheid	Waarde (in 1 000 F) exclusief B.T.W.	
Melasse- of graanalcohol (50° G.L.)	hl	447 984 (2)	451 893	309 053	25 560
Andere producten (3)	-	-	-	676 914	-
<i>Totaal</i>	-	-	-	<i>985 967</i>	-

Waarde van de leveringen (in 1 000 F) : in België (exclusief B.T.W.) : 522 520  
aan het buitenland : 463 447

Andere inkomsten (in 1 000 F) (exclusief B.T.W.) : 7 375

## WAARDE DER VOORRADEN EN DER PRODUCTEN IN BEWERKING

Omschrijving	Waarde (in 1 000 F) (4)	
	op 1.1.1973	op 31.12.1973
Brandstoffen, grondstoffen en andere in bewerking te stellen producten (exclusief aftrekbare B.T.W.)	71 456	106 776
Afgewerkte producten en goederen bestemd om voortverkocht te worden in dezelfde vorm als die waarin ze aangekocht werden (exclusief aftrekbare B.T.W.)	52 041	52 993

(1) Deze post omvat geen afschrijvingen, intresten of belastingen.

(2) Inbegrepen de hoeveelheid vervaardigd voor derden tegen maakloon.

(3) Met inbegrip van de totale waarde van de verkoop van goederen, die de vestigingen verlaten hebben zonder er een bewerking ondergaan te hebben (exclusief B.T.W.)

(4) Na aftrek van het volledige bedrag van de teruggave van de met het zegel gelijkgestelde belastingen die de voorraden bezwaarden, ongeacht wanneer de werkelijke terugbetaling hiervan geschiedt.

## INVESTERINGEN

## VESTIGINGEN DIE 20 OF MEER PERSONEN TEWERKSTELLEN

Omschrijving	Waarde (in 1 000 F)
Vermeerdering van het geïnvesteerde kapitaal (exclusief aftrekbare B.T.W.)	25 128
Afschrijvingen voor het geheel van het geïnvesteerde kapitaal	24 685
Financiering met eigen middelen van de ondernemingen	25 128



## ZEEPNIJVERHEID EN NIJVERHEID DER SYNTHETISCHE WASMIDDELEN, ONDERHOUDSPRODUKTEN, PARFUMERIEËN EN SCHOONHEIDSPRODUKTEN

## VESTIGINGEN DIE 5 OF MEER WERKLIEDEN TEWERKSTELLEN

JAAR 1973

INDELING VAN DE VESTIGINGEN NAAR HET AANTAL OP 30 SEPTEMBER TEWERKGESTELDE WERKLIEDEN EN AANTAL WERKLIEDEN EN BEDIENDEN PER BELANGRIJKHEIDSKLASSE DER VESTIGINGEN

Omschrijving	5 tot 9	10 tot 19	20 tot 49	50 tot 99	100 of meer	Totaal
Aantal vestigingen	15	20	16	5	10	66
Aantal werklieden	102	274	484	386	2 031	3 277
Aantal bedienden	129	251	344	244	2 143	3 111

Aantal personen die niet onderworpen zijn aan de sociale zekerheid op 30 september 1973 (eigenaars en familiale helpers) : 14

AANTAL BEDIENDEN EN WERKLIEDEN TEWERKGESTELD IN DE VESTIGINGEN OP 31 MAART, 30 JUNI, 30 SEPTEMBER EN 31 DECEMBER

Personeel onderworpen aan de sociale zekerheid voor bedienden (incl. de vestigingshoofden verbonden door een arbeidsovereenkomst en de leerlingen-bedienden)				Personeel onderworpen aan de sociale zekerheid voor werklieden (incl. leerjongens-werklieden)			
Datum	Mannen	Vrouwen	Totaal	Datum	Mannen	Vrouwen	Totaal
31. 3.1973	2 066	1 017	3 083	31. 3.1973	1 499	1 687	3 186
30. 6.1973	2 067	1 003	3 070	30. 6.1973	1 493	1 651	3 144
30. 9.1973	2 064	1 047	3 111	30. 9.1973	1 518	1 759	3 277
31.12.1973	2 059	1 044	3 103	31.12.1973 (1)	1 560	1 758	3 318

Aantal arbeidsuren door de werklieden en de leerjongens-werklieden daadwerkelijk in 1973 gepresteerd : 5 648 851

INDELING PER PROVINCIE VAN HET OP 30 SEPTEMBER TEWERKGESTELDE PERSONEEL

Provincies	Aantal vestigingen	Bedienden			Werklieden		
		Mannen	Vrouwen	Totaal	Mannen	Vrouwen	Totaal
Antwerpen	11	361	183	544	250	329	579
Brabant	33	1 034	474	1 508	614	721	1 335
Oost-Vlaanderen	4	16	11	27	38	25	63
West-Vlaanderen	6	56	13	69	79	88	167
Andere provincies	12	597	366	963	537	596	1 133
<i>Het Rijk</i>	<i>66</i>	<i>2 064</i>	<i>1 047</i>	<i>3 111</i>	<i>1 518</i>	<i>1 759</i>	<i>3 277</i>

## PERSONEELSUITGAVEN

Omschrijving	Waarde (in 1 000 F)
Brutowedden uitbetaald aan het personeel dat onderworpen is aan de sociale zekerheid voor werklieden	1 042 092
Brutolonen uitbetaald aan het personeel dat onderworpen is aan de sociale zekerheid voor werklieden, huisarbeiders inbegrepen	518 930
Werkgeversbijdragen aan de sociale zekerheid voor :	
- het personeel onderworpen aan de sociale zekerheid voor bedienden	181 357
- het personeel onderworpen aan de sociale zekerheid voor werklieden, huisarbeiders inbegrepen	191 900
Verzekeringspremies tegen arbeidsongevallen	25 503
Andere personeelsuitgaven	180 529
	<u>2 140 311</u>

(1) Huisarbeiders inbegrepen.

## VERBRUIKTE STOFFEN EN PRODUCTEN

Omschrijving	Eenheid	Hoeveelheid	Waarde (in 1 000 F) (exclusief aftrekbare B.T.W.)
<b>A. BRANDSTOFFEN EN ELEKTRISCHE ENERGIE</b>			
Steenkolen, en steenkoolagglomeraten	t	496	811
Benzine en petroleum	hl	11 628	10 222
Stookoliën	hl	144 051	22 199
Steenkoolgas, aardgas	1 000 m3	3 506	6 135
Elektrische energie aangekocht of ontvangen door cessie	1 000 kWh	29 975	38 175
Andere	-	-	4 217
<i>Totaal</i>	-	-	<b>81 759</b>
<b>B. GRONDSTOFFEN</b>			
<b>I. Grondstoffen bestemd voor de fabricatie van zeep en synthetische wasmiddelen :</b>			
<b>1. Dierlijke vetten, oliën en vetzuren :</b>			
Varkensvet en talk	t	3 433	36 786
Stearine	t	283	5 275
Oleïne	t	156	2 158
Andere vetzuren van dierlijke oorsprong	t	867	10 932
Andere dierlijke vetten	t	370	4 810
<b>2. Plantaardige oliën en vetzuren :</b>			
Neutrale oliën (ruwe)	t	2 355	38 209
Vetzuren van plantaardige oorsprong	t	4 733	65 740
Acid-oils	t	236	2 871
<b>3. Diverse grondstoffen :</b>			
Kaliumcarbonaat	t	1 020	3 463
Natriumcarbonaat	t	10 818	28 527
Sodaperboraat	t	12 144	134 002
Caustieke potas	t	3 577	15 414
Caustieke soda	t	4 749	15 119
Natriumchloride	t	6 075	13 941
Fosfaten	t	36 275	348 347
Silicaten	t	18 685	31 648
Gesulfoneerde vetalcohol en etherzouten van vetalcohol	t	4 756	90 216
Vette amiden	t	462	13 892
Zetmeel	t	295	2 251
Optische bleekmiddelen	t	223	19 576
Kleurstoffen	t	62	16 885
Harsen	t	51	1 319
Carboxyl-methyl-cellulose	t	1 337	22 989
Gesulfoneerde dodecylbenzeen	t	9 739	88 591
Reukstoffen	t	396	98 531
Ethylalcohol	hl	10 670	12 926
Water	hl	7 319 922	7 255
Chemische producten	-	-	574 585
Diverse	-	-	160 105
<i>Totaal</i>	-	-	<b>1 866 363</b>

## VERBRUIKTE STOFFEN EN PRODUKTEN (vervolg)

Omschrijving	Eenheid	Hoeveelheid	Waarde (in 1 000 F) (exclusief aftrekbare B.T.W.)
II. Grondstoffen bestemd voor de fabricatie van onderhoudsprodukten :			
Kleurstoffen	t	25	4 621
Was	t	203	7 566
Olieën	t	45	1 016
Natuurlijk krijt	t	144	710
Schuurmiddelen	t	81	794
Ammoniak	hl	217	53
Alcohol	hl	1 034	1 733
Solventen	hl	1 575	1 585
Terpentijn	hl	1 945	1 878
White spirit en andere lichte essences	hl	10 879	3 239
Zuren	-	-	881
Oliën	t	228	2 338
Siliconen-emulsies	t	16	1 400
Tensio-actieve produkten	t	502	7 189
Aandrijfgas	1000 m3	1 387	22 359
Paradichloorbenzeen en soortgelijke	t	561	5 575
Scheikundige produkten	-	-	35 871
Diverse	-	-	17 172
<i>Totaal</i>	-	-	<i>115 980</i>
III. Grondstoffen bestemd voor de fabricatie van reukwerken en schoonheidsprodukten :			
Alcohol	hl	22 189	156 515
Essences	t	120	100 246
Gesynthetiseerde produkten	t	881	51 298
Vaseline	t	47	859
Wolvet	t	8	790
Stearine en zinkstearaat	t	41	1 647
Oliën en vetten	t	93	3 066
Verfstoffen	t	6	1 695
Gedistilleerd water	hl	6 181	408
Water	hl	399 352	726
Scheikundige produkten	-	-	66 802
Aandrijfgas	-	-	92 808
Diverse	-	-	36 511
<i>Totaal</i>	-	-	<i>513 371</i>
C. ANDERE STOFFEN			
Verpakkingsmiddelen, recipiënten, enz.voor : zeep en synthetische wasmiddelen	-	-	916 916
onderhoudsprodukten	-	-	256 625
parfumerieën en schoonheidsprodukten	-	-	566 593
Smeermiddelen	t	40	968
Stoffen gebruikt voor onderhoud en herstelling	-	-	44 146
Kleine handwerktuigen, voertuigbanden en andere niet elders genoemde benodigheden	-	-	25 900
<i>Totaal</i>	-	-	<i>1 811 148</i>
<i>Algemeen totaal</i>	-	-	<i>4 388 621</i>

Totale inkoopwaarde (exclusief aftrekbare B.T.W.) van de goederen gekocht in 1973 om in dezelfde vorm voortverkocht of afgestaan te worden (in 1 000 F) : 1 208 734

## BELASTINGEN, TAKSEN EN DIVERSE UITGAVEN

Omschrijving	Waarde (in 1 000 F)
Bedrag (exclusief aftrekbare B.T.W.) gefactureerd door derden voor onderhoud en herstelling van gebouwen, machines en vervoermiddelen	87 285
Bedrag (exclusief aftrekbare B.T.W.) gefactureerd door derden voor het maakwerk verricht voor rekening van de vestigingen	18 655
Bedrag van de B.T.W. die op de door de getelde vestigingen geleverde goederen en diensten ontvangen werd	971 745
Bedrag van de aftrekbare B.T.W. op de aankopen en van de werkelijk in 1973 ontvangen teruggave van met het zegel gelijkgestelde belastingen die de voorraden op 31 december 1970 bezwaarden	1 105 595
Bedrag van de op de uitvoervergunningen aangebrachte zegels, van de verkeersbelasting op de motorrijtuigen, van de gemeente- en provinciebelastingen	7 642
Bedrag van de onroerende voorheffing (provinciale en gemeentelijke opcentiemen inbegrepen)	10 202
Kosten (exclusief aftrekbare B.T.W.) betaald voor het vervoer uitgevoerd door derden en aangerekend buiten de aankoopfacturen om	141 909
Premies voor verzekering tegen brand, diefstal van autovoertuigen en tegen schade voortvloeiend uit auto-ongevallen	27 282
Bedrag van de huur betaald voor gebouwen die voor beroepsdoeleinden gebruikt worden en van de huur betaald voor uitrustingsgoederen (exclusief aftrekbare B.T.W.)	37 296
Bankkosten met uitsluiting van de intresten op ontleende kapitalen (exclusief aftrekbare B.T.W.)	20 507
Diverse lasten (exclusief aftrekbare B.T.W.) (1)	1 712 251

## VERVAARDIGDE OF AFGEWERKTE PRODUCTEN, LEVERINGEN EN VOORRADEN

Omschrijving	Eenheid	Vervaardigde of afgewerkte producten in de vestigingen voor eigen rekening en maakwerk voor derden Hoeveelheid	Geleverde producten in België en aan het buitenland		Voorraden op 31 december Hoeveelheid
			Hoeveelheid	Waarde (in 1 000 F) exclusief B.T.W.	
<b>I. Zeep en synthetische wasmiddelen :</b>					
Toilet-, parfumerie- en medicinale zeep	t	5 581	5 748	245 480	239
Schuimbad en douchemiddelen	t	4 523	4 548	122 789	257
Scheerzeep (sticks, poeder, crème)	t	524	523	49 706	16
Shampoo	t	7 194	7 004	269 024	604
Zeep in blokken, platen of staven voor industrie	t	90	89	1 169	.
Zeepvlokken, schilfers en zeepnaalden	t	1 193	1 210	18 763	19
Vloeiende zeep op vetzuurbasis	t	13 010	12 609	186 087	1 308
Speciale producten voor het wassen van de handen	t	100	95	3 310	6
Poeders voor grote en fijne was :					
- in verpakking van 10 kg maximum	t	63 604	63 565	2 130 014	6 449
- in verpakking van meer dan 10 kg	t	18 060	18 963	317 434	1 007
Inweek- en voorwaspoeders :	t	5 052	5 098	118 355	298
Vloeiende producten op synthetische en gemengde basis van 12 % actieve bestanddelen en meer :	t	21 664	22 402	511 842	2 276
Bleekmiddelen	t	1 318	1 381	31 882	121
Spoelmiddelen	t	15 266	14 793	335 813	1 254
Reinigingsmiddelen :					
- schuurpoeder	t	13 110	13 031	176 230	724
- W.C.-poeder	t	10 501	10 224	146 980	591
- vloeiende middelen met minder dan 12 % actieve bestanddelen	t	10 101	9 992	207 246	947
Zachte zeep	t	9 328	9 234	119 446	692
Diverse	-	-	-	1 087 941	-
<i>Totaal I</i>	-	-	-	<i>6 079 511</i>	-

(1) Deze post omvat geen afschrijvingen, intresten of belastingen.

## VERVAARDIGDE OF AFGEWERKTE PRODUCTEN, LEVERINGEN EN VOORRADEN (vervolg)

Omschrijving	Een- heid	Vervaardigde of afgewerkte pro- dukten in de vestigingen voor eigen rekening en maakwerk voor derden Hoeveelheid	Geleverde produkten in België en aan het buiten- land		Vorraden op 31 december Hoeveelheid
			Hoeveelheid	Waarde (in 1 000 F) exclusief B.T.W.	
II. Onderhoudsprodukten :					
Produkten voor leder en schoeisel :					
schoensmeer en crèmes	t	312	316	35 181	25
andere	-	-	-	57 108	-
Produkten voor hout (meubelen en parketvloeren en vloerbekleding) :					
boenwas in pasta	t	227	213	15 158	33
niet-zelfglanzende vloeibare boenwas	t	826	830	47 229	69
zelfglanzende was	t	511	519	20 059	60
andere	-	-	-	16 357	-
Produkten voor metalen, fornuizen en andere gebruiksvoorwerpen :					
glansprodukten voor metaal	t	376	395	21 530	34
produkten voor fornuizen	t	109	111	5 302	..
andere	-	-	-	11 711	-
Produkten voor auto's	t	798	754	36 751	102
Ontvlekkers en huishoudelijke appreteermiddelen :					
huishoudelijke ontvlekkers	t	84	92	5 422	7
andere	-	-	-	23 019	-
Luchtverfrissers en insecticiden voor huis- houdelijk gebruik					
	t	2 804	2 678	202 275	350
Andere	-	-	-	196 296	-
				<i>Totaal II</i>	
	-	-	-	693 398	-
III. Parfumerieën en schoonheidsprodukten :					
Alcoholisch reukwater	-	-	-	110 552	-
Parfumerieën	-	-	-	107 116	-
Produkten voor de haarverzorging	hl	5 753	5 835	103 089	223
Produkten voor de haarpresentatie	t	5 705	5 600	687 012	573
Produkten voor de huidverzorging	-	-	-	132 595	-
Poeders	t	73	79	17 465	10
Make-up produkten	t	111	106	102 299	5
Deodoranten	t	780	675	140 970	..
Diverse	-	-	-	812 233	-
				<i>Totaal III</i>	
	-	-	-	2 213 331	-
				<i>Algemeen totaal</i>	
	-	-	-	8 986 240	-

Totale waarde van de leveringen : in België (in 1 000 F) (exclusief B.T.W.) : 5 644 002  
aan het buitenland (in 1 000 F) : 3 342 238

Totale waarde van de bouwwerken en de zware uitrusting voltooid door de vestigingen voor hun eigen gebruik, met hun eigen werkkrachten en buiten hun gewone activiteit (exclusief B.T.W.) (in 1 000 F) : 10 074

Bedrag ontvangen door de getelde vestigingen voor industriële en niet-industriële diensten (exclusief B.T.W.) (in 1 000 F) : 227 337

Totale waarde van de verkoop (exclusief B.T.W.) van de goederen die de vestigingen verlaten hebben zonder er een bewerking ondergaan te hebben : (in 1 000 F) : 2 197 540

Andere inkomsten (in 1 000 F) : 54 697

## WAARDE DER VOORRADEN EN DER PRODUCTEN IN BEWERKING

Omschrijving	Waarde (in 1 000 F) (1)	
	op 1 januari	op 31 december
Brandstoffen, grondstoffen en andere in bewerking te stellen produkten, exclusief aftrekbare B.T.W.	556 613	680 727
Afgewerkte produkten en afval	409 054	494 843
Goederen bestemd om voortverkocht te worden in dezelfde vorm als die waarin ze aangekocht werden	177 486	188 287
Producten in bewerking	94 426	99 057

## INVESTERINGEN

## VESTIGINGEN DIE 20 OF MEER PERSONEN TEWERKSTELLEN

(in 1 000 F)

I. Vermeerdering (exclusief aftrekbare B.T.W.)							II. Vermindering (exclusief B.T.W.)	
Nieuwe en gebruikte machines, uitrusting en voertuigen		Constructie van gebouwen en andere bouwwerken	Aankoop van bestaande gebouwen en van bebouwde en onbebouwde terreinen		Totaal	Sociale investeringen	Algemeen totaal	Verkoop van terreinen en cessie van gebruikte vaste kapitaalgoederen
Totaal	waarvan transportmiddelen voor het vervoer van en naar het bedrijf		Totaal	waarvan onbebouwde terreinen				
238 854	27 021	50 192	17 534	3 805	306 580	5 392	311 972	56 056

III. Afschrijvingen voor het geheel van het geïnvesteerde kapitaal		IV. Financiering van de investeringen	
Afschrijvingen op materieel en gereedschap	161 933	Financiering met eigen middelen van de ondernemingen	238 599
Afschrijvingen op gebouwen en andere bouwwerken	46 187	Financiering met andere middelen dan die van de ondernemingen	73 373

(1) Na aftrek van het volledige bedrag van de teruggave van de met het zegel gelijkgestelde belastingen die de voorraden bezwaarden, ongeacht wanneer de werkelijke terugbetaling hiervan geschiedt.

## DRUKKERIJEN

## A.- DRUKKERS (X), BROCHEERDERS EN INBINDERSBEDRIJF

## VESTIGINGEN DIE 10 OF MEER WERKLIEDEN TEWERKSTELLEN

JAAR 1973

## INDELING VAN DE VESTIGINGEN VOLGENS HET AANTAL OP 30 SEPTEMBER TEWERKGESTELDE WERKLIEDEN EN AANTAL WERKLIEDEN EN BEDIENDEN PER BELANGRIJKHEIDSKLASSE DER VESTIGINGEN

Omschrijving	10 tot 19	20 tot 49	50 tot 99	100 tot 199	200 of meer	Totaal
Aantal vestigingen	142	122	37	20	5	326
Aantal werklieden	1 989	3 917	2 462	2 715	2 149	13 232
Aantal bedienden	992	1 189	1 524	714	405	4 824

## AANTAL BEDIENDEN EN WERKLIEDEN TEWERKGESTELD IN DE VESTIGINGEN OP 31 MAART, 30 JUNI, 30 SEPTEMBER EN 31 DECEMBER 1973

Personeel onderworpen aan de sociale zekerheid voor bedienden (incl. de vestigingshoofden verbonden door een arbeidsovereenkomst en de leerlingen-bedienden)				Personeel onderworpen aan de sociale zekerheid voor werklieden (incl. leerjongens-werklieden)			
Datum	Mannen	Vrouwen	Totaal	Datum	Mannen	Vrouwen	Totaal
31. 3.1973	2 884	1 961	4 845	31. 3.1973	9 834	3 223	13 057
30. 6.1973	2 860	1 919	4 779	30. 6.1973	9 762	3 226	12 988
30. 9.1973	2 888	1 936	4 824	30. 9.1973	9 890	3 342	13 232
31.12.1973	2 889	1 963	4 852	31.12.1973 (1)	9 925	3 398	13 323

Aantal arbeidsuren door de werklieden en de leerjongens-werklieden daadwerkelijk in 1973 gepresteerd : 23 926 397

## INDELING PER PROVINCIE VAN HET OP 30 SEPTEMBER 1973 TEWERKGESTELDE PERSONEEL

Provincies	Aantal vestigingen	Bedienden			Werklieden		
		Mannen	Vrouwen	Totaal	Mannen	Vrouwen	Totaal
Antwerpen (2)	68	624	424	1 048	2 409	871	3 280
Brabant (3)	135	1 395	938	2 333	4 259	1 123	5 382
Henegouwen (4)	31	236	178	414	877	464	1 341
Luik (5)	21	147	130	277	520	329	849
Limburg (6)	4	9	6	15	65	14	79
Namen (7) en Luxemburg	9	29	35	64	158	46	204
Oost-Vlaanderen (8)	29	239	117	356	854	289	1 143
West-Vlaanderen (9)	29	209	108	317	748	206	954
<i>Het Rijk</i>	<i>326</i>	<i>2 888</i>	<i>1 936</i>	<i>4 824</i>	<i>9 890</i>	<i>3 342</i>	<i>13 232</i>

(1) Huisarbeiders tewerkgesteld op 31.12.1973 inbegrepen

(2) Betreft hoofdzakelijk het arrondissement Antwerpen

(3) Betreft hoofdzakelijk het arrondissement Brussel-Hoofdstad

(4) Betreft hoofdzakelijk het arrondissement Doornik

(5) Betreft hoofdzakelijk het arrondissement Luik

(6) Betreft hoofdzakelijk het arrondissement Hasselt

(7) Betreft hoofdzakelijk het arrondissement Namen

(8) Betreft hoofdzakelijk het arrondissement Gent

(9) Betreft hoofdzakelijk het arrondissement Brugge

(X) Betreft niet de dag- en weekbladdrukkerijen, zowel wat het drukken van dagbladen als wat hun ander drukwerk aangaat.

## BELASTINGEN, TAKSEN EN DIVERSE UITGAVEN

Omschrijving	Waarde (in 1 000 F)
Bedrag (exclusief aftrekbare B.T.W.) gefactureerd door derden voor onderhoud en herstelling van gebouwen, machines en vervoermiddelen	251 438
Bedrag (exclusief aftrekbare B.T.W.) gefactureerd door derden voor het maakwerk verricht voor rekening van de vestigingen	2 666 456
Bedrag van de B.T.W. die op de door de getelde vestigingen geleverde goederen en diensten ontvangen werd	1 449 415
Bedrag van de aftrekbare B.T.W. op de aankopen en van de werkelijk in 1973 ontvangen teruggave van met het zegel gelijkgestelde belastingen die de voorraden op 31 december 1970 bezwaarden	1 095 097
Bedrag van de op de uitvoervergunningen aangebrachte zegels, van de verkeersbelasting op de motorrijtuigen, van de gemeente- en provinciebelastingen	12 302
Bedrag van de onroerende voorheffing (provinciale en gemeentelijke opcentiemen inbegrepen)	24 101
Kosten (exclusief aftrekbare B.T.W.) betaald voor het vervoer uitgevoerd door derden en aangerekend buiten de aankoopfacturen om	85 260
Premies voor verzekering tegen brand, diefstal van autovoertuigen en tegen schade voortvloeiend uit auto-ongevallen	49 317
Bedrag van de huur betaald voor gebouwen die voor beroepsdoeleinden gebruikt worden en van de huur betaald voor uitrustingsgoederen (exclusief aftrekbare B.T.W.)	133 311
Bankkosten met uitsluiting van de intresten op ontleende kapitalen (exclusief aftrekbare B.T.W.)	11 700
Diverse lasten (exclusief aftrekbare B.T.W.) (1)	1 093 408

## LEVERINGEN

Omschrijving	Waarde (in 1 000 F)
Bedrag gefactureerd aan derden voor industriële diensten (drukken, loonzetwerk) en niet-industriële diensten (exclusief B.T.W.)	1 791 431
Totale waarde der leveringen (exclusief B.T.W.)	12 962 749
waarvan leveringen aan het buitenland	3 396 151
Waarde van de verkoop van goederen gekocht om in dezelfde vorm voortverkocht te worden (exclusief B.T.W.)	880 685
Van verzekeringsmaatschappijen ontvangen vergoedingen voor schade geleden ten gevolge van brand, diefstal van autovoertuigen en auto-ongevallen	5 547
Andere inkomsten	2 076

## WAARDE DER VOORRADEN EN DER PRODUCTEN IN BEWERKING

Omschrijving	Waarde (in 1 000 F) (2)	
	op 1.1.1973	op 31.12.1973
A. Voorraden :		
Brandstoffen, grondstoffen en andere in bewerking te stellen producten (exclusief aftrekbare B.T.W.)	739 775	898 651
Afgewerkte producten	457 813	571 545
Goederen bestemd om voortverkocht te worden in dezelfde vorm als die waarin ze aangekocht werden (exclusief aftrekbare B.T.W.)	87 703	123 799
B. Producten in bewerking	439 285	506 006

(1) Deze post omvat geen afschrijvingen, intresten of belastingen.

(2) Na aftrek van het volledige bedrag van de teruggave van de met het zegel gelijkgestelde belastingen die de voorraden bezwaarden, ongeacht wanneer de werkelijke terugbetaling hiervan geschiedt.



## REPARTITION DES OUVRIERS SELON L'ACTIVITE EXERCEE PAR LES ETABLISSEMENTS

Activités	Nombre d'ouvriers occupés au 31.12,1973
Impression sur rotatives	700
Impression typographique	4 578
Impression lithographique, off-set et sérigraphique	2 333
Impression en héliogravure	238
Impression et clicherie	1 637
Brochage et reliure	3 586
Autres activités	238
<i>Total</i>	13 310

## DEPENSES DE PERSONNEL

Spécification	Valeur (en 1 000 F)
Appointements bruts payés au personnel assujetti à la sécurité sociale pour employés	1 424 078
Salaires bruts payés au personnel assujetti à la sécurité sociale pour ouvriers	2 547 509
Cotisations à la sécurité sociale à charge des employeurs et afférentes aux :	
employés	271 674
ouvriers	909 274
Primes d'assurance contre les accidents de travail	72 319
Autres dépenses de personnel	227 998
<i>Total</i>	5 452 852

## MATIERES ET PRODUITS CONSOMMES

Spécification	Unité	Consommation	
		Quantité	Valeur (en 1 000 F) T.V.A. déductible exclue
Combustibles et courant électrique			
- houille, agglomérés de houille et coke	t	287	) 150 720
- essence	hl	23 032	
- huiles combustibles	hl	155 144	
- gaz de pétrole liquéfié	t	84	
- gaz de houille, gaz naturel	1000 m3	1 979	
- électricité	1000 kWh	51 108	)
Papier et carton	t	113 791	2 273 550
Papier journal	t	13 175	131 316
Encres et diluants	kg	3 652 127	258 410
Autres produits chimiques	-	-	63 539
Caractères et zinc	-	-	45 053
Autres matières et produits divers (pierres lithographiques, clichés, films, etc.)	-	-	550 567
<i>Total</i>	-	-	3 473 155

Valeur totale d'achat (T.V.A. déductible exclue) des marchandises achetées en 1973 pour être revendues ou cédées telles qu'elles ont été achetées (en 1 000 F) : 666 523

## INVESTISSEMENTS

ETABLISSEMENTS AYANT OCCUPE 20 PERSONNES OU PLUS

(en 1 000 F)

I. Augmentation (T.V.A. déductible exclue)								II. Réduction (T.V.A. exclue)
Machines, installations et véhicules, neufs et usagés		Construction de bâtiments et d'autres ouvrages	Achats de bâtiments et autres constructions existants et de terrains bâtis et non bâtis		Total	Investissements sociaux	Total général	Vente de terrains et cession de capitaux fixes usagés
Total	dont véhicules pour les transports à l'extérieur		Total	dont terrains non bâtis				
665 311	35 000	184 373	41 468	17 315	891 152	13 757	904 909	107 542

## III. Amortissements pour l'ensemble du capital investi

## IV. Financement des investissements

Amortissements du matériel et de l'outillage	502 941	Financement par les ressources propres des entreprises	478 325
Amortissements des bâtiments et autres constructions	115 700	Financement par des ressources autres que celles des entreprises	426 584

## B.- NIJVERHEID VAN HET DRUKKEN VAN DAG- EN WEEKBLADEN

## VESTIGINGEN DIE 10 OF MEER WERKLIEDEN TEWERKSTELLEN

JAAR 1973

INDELING VAN DE VESTIGINGEN VOLGENS HET AANTAL OP 30 SEPTEMBER TEWERKGESTELDE WERKLIEDEN EN AANTAL WERKLIEDEN EN BEDIENDEN PER BELANGRIJKHEIDSKLASSE DER VESTIGINGEN

Omschrijving	10 tot 49	50 tot 99	100 tot 199	200 of meer	Totaal
Aantal vestigingen	12	15	9	11	47
Aantal werklieden	362	1 093	1 337	5 429	8 221
Aantal bedienden	213	443	642	1 883	3 181

AANTAL BEDIENDEN EN WERKLIEDEN TEWERKGESTELD IN DE VESTIGINGEN OP 31 MAART, 30 JUNI, 30 SEPTEMBER EN 31 DECEMBER 1973

Personeel onderworpen aan de sociale zekerheid voor bedienden (incl. de vestigingshoofden verbonden door een arbeidsovereenkomst en de leerlingen-bedienden)				Personeel onderworpen aan de sociale zekerheid voor werklieden (incl. leerjongens-werklieden)			
Datum	Mannen	Vrouwen	Totaal	Datum	Mannen	Vrouwen	Totaal
31. 3.1973	2 477	664	3 141	31. 3.1973	7 428	708	8 136
30. 6.1973	2 484	668	3 152	30. 6.1973	7 455	706	8 161
30. 9.1973	2 496	685	3 181	30. 9.1973	7 496	725	8 221
31.12.1973	2 508	692	3 200	31.12.1973	7 474	715	8 189

Aantal arbeidsuren door de werklieden en de leerjongens-werklieden daadwerkelijk in 1973 gepresteerd : 14 275 779

INDELING PER PROVINCIE VAN HET OP 30 SEPTEMBER 1973 TEWERKGESTELDE PERSONEEL

Provincies	Aantal vestigingen	Bedienden			Werklieden		
		Mannen	Vrouwen	Totaal	Mannen	Vrouwen	Totaal
Antwerpen en Limburg (1)	6	356	69	425	1 042	78	1 120
Brabant (2)	20	1 165	308	1 473	4 164	293	4 457
Henegouwen (3)	5	249	111	360	764	168	932
Luik,Namen en Luxemburg(4)	7	333	106	439	707	48	755
Oost- en West-Vlaanderen (5)	9	393	91	484	819	138	957
<i>Het Rijk :</i>	47	2 496	685	3 181	7 496	725	8 221

INDELING DER WERKLIEDEN VOLGENS DE BEDRIJFVIGHEID DOOR DE VESTIGINGEN UITGEOEFEND

Bedrijvigheden	Aantal werklieden tewerkgesteld op 31 december 1973
Druk op rotatiepersen	3 160
Typografische drukkerij	2 346
Lithografische- en offset drukkerij	209
Heliografische drukkerij	835
Fotogravure en clichéfabriek	849
Brochieren (innaaien) en inbinden	790
<i>Totaal</i>	8 189

- (1) Betreft hoofdzakelijk het arrondissement Antwerpen  
 (2) Betreft hoofdzakelijk het arrondissement Brussel-Hoofdstad  
 (3) Betreft hoofdzakelijk het arrondissement Charleroi  
 (4) Betreft hoofdzakelijk het arrondissement Luik  
 (5) Betreft hoofdzakelijk het arrondissement Gent.

## PERSONEELUITGAVEN

Omschrijving	Waarde (in 1 000 F)
Brutowedden uitbetaald aan het personeel dat onderworpen is aan de sociale zekerheid voor bedienden	1 154 923
Brutolonen uitbetaald aan het personeel dat onderworpen is aan de sociale zekerheid voor werklieden	2 033 163
Werkgeversbijdragen aan de sociale zekerheid voor het personeel onderworpen aan de sociale zekerheid voor :	
- bedienden	206 838
- werklieden	685 604
Verzekeringspremies tegen arbeidsongevallen	60 853
Andere personeelsuitgaven	284 804
<i>Totaal</i>	<i>4 426 185</i>

## VERBRUIKTE STOFFEN EN PRODUCTEN

Omschrijving	Eenheid	Verbruik	
		Hoeveelheid	Waarde (in 1 000 F) (exclusief aftrekbare B.T.W.)
Brandstoffen en elektrische energie			
- steenkolen en steenkoolagglomeraten	t	149	} } } } } }
- benzine	hl	14 311	
- stookoliën	hl	113 935	
- steenkoolgas, aardgas	1 000 m <sup>3</sup>	1 329	
- elektrische energie	1 000 kWh	63 844	
Papier en karton	t	49 303	629 416
Dagbladpapier	t	207 480	1 782 162
Inkt en verdunningsmiddelen	kg	6 715 338	222 153
Andere scheikundige producten	-	-	46 120
Drukletters en zink	-	-	16 729
Andere stoffen en diverse producten (lithografische steen, clichés, filmen, enz.)	-	-	153 745
<i>Totaal</i>	-	-	<i>2 960 096</i>

Totale inkoopwaarde (exclusief aftrekbare B.T.W.) van de goederen gekocht in 1973 om in dezelfde vorm voortverkocht of afgestaan te worden (in 1 000 F) : 224 208

## BELASTINGEN, TAKSEN EN DIVERSE UITGAVEN

Omschrijving	Waarde (in 1 000 F)
Bedrag (exclusief aftrekbare B.T.W.) gefactureerd door derden voor onderhoud en herstelling van gebouwen, machines en vervoermiddelen	138 647
Bedrag (exclusief aftrekbare B.T.W.) gefactureerd door derden voor het maakwerk verricht voor rekening van de vestigingen	366 609
Bedrag van de B.T.W. die op de door de getelde vestigingen geleverde goederen en diensten ontvangen werd	801 594
Bedrag van de aftrekbare B.T.W. op de aankopen en van de werkelijk in 1973 ontvangen teruggave van met het zegel gelijkgestelde belastingen die de voorraden op 31 december 1970 bezwaarden	484 675
Bedrag van de op de uitvoervergunningen aangebrachte zegels, van de verkeersbelasting op de motorrijtuigen, van de gemeente- en provinciebelastingen	9 834
Bedrag van de onroerende voorheffing (provinciale en gemeentelijke opcentiemen inbegrepen)	22 964
Kosten (exclusief aftrekbare B.T.W.) betaald voor het vervoer uitgevoerd door derden en aangerekend buiten de aankoopfacturen om	90 982
Premies voor verzekering tegen brand, diefstal van autovoertuigen en tegen schade voortvloeiend uit auto-ongevallen	29 715
Bedrag van de huur betaald voor gebouwen die voor beroepsdoeleinden gebruikt worden en van de huur betaald voor uitrustingsgoederen (exclusief aftrekbare B.T.W.)	66 648
Bankkosten met uitsluiting van de intresten op ontleende kapitalen (exclusief aftrekbare B.T.W.)	6 634
Diverse lasten (exclusief aftrekbare B.T.W.) (1)	808 971

(1) Deze post omvat geen afschrijvingen, intresten of belastingen.

## LEVERINGEN

Omschrijving	Waarde (in 1 000 F)
Bedrag gefactureerd aan derden voor industriële diensten (drukken, loonzetwerk) en niet industriële diensten (exclusief B.T.W.)	2 685 506
Totale waarde der leveringen (exclusief B.T.W.)	7 252 509
waarvan leveringen aan het buitenland	1 395 174
Waarde van de verkoop van goederen gekocht om in dezelfde vorm voortverkocht te worden (exclusief B.T.W.)	252 883
Andere inkomsten	26 673

## WAARDE DER VOORRADEN EN DER PRODUCTEN IN BEWERKING

Omschrijving	Waarde (in 1 000 F) (1)	
	op 1.1.1973	op 31.12.1973
A. Voorraden :		
Brandstoffen, grondstoffen en andere in bewerking te stellen producten (exclusief aftrekbare B.T.W.)	466 330	552 279
Afgewerkte producten	82 075	79 523
Goederen bestemd om voortverkocht te worden in dezelfde vorm als die waarin ze aangekocht werden (exclusief aftrekbare B.T.W.)	32 649	33 599
B. Producten in bewerking	89 928	96 738

## INVESTERINGEN

## VESTIGINGEN DIE 20 OF MEER PERSONEN TEWERKSTELLEN

(in 1 000 F)

I. Vermeerdering (exclusief aftrekbare B.T.W.)							II. Vermindering (exclusief B.T.W.)
Totaal	Nieuwe en gebruikte machines, uitrusting en voertuigen waarvan transportmiddelen voor het vervoer van en naar het bedrijf	Constructie van gebouwen en andere bouwwerken	Aankoop van bestaande gebouwen en van gebouwde en onbouwde terreinen	Totaal	Sociale investeringen	Algemeen totaal	Verkoop van terreinen en cessie van gebruikte vaste kapitaal-goederen
III. Afschrijvingen voor het geheel van het geïnvesteerde kapitaal				IV. Financiering van de investeringen			
Afschrijvingen op materieel en gereedschap		341 396		Financiering met eigen middelen van de ondernemingen		504 343	
Afschrijvingen op gebouwen en andere bouwwerken		95 164		Financiering met andere middelen dan die van de ondernemingen		250 223	

(1) Na aftrek van het volledige bedrag van de teruggave van de met het zegel gelijkgestelde belastingen die de voorraden bezwaarden ongeacht wanneer de werkelijke terugbetaling hiervan geschiedt.

## JAARSTATISTIEK VAN DE PRODUKTIE, HET VERVOER EN DE DISTRIBUTIE VAN ELEKTRICITEIT

JAAR 1973

## PERSONEEL OP 31 DECEMBER

Omschrijving	Mannen	Vrouwen	Totaal
<b>Bedienden:</b>			
a) tewerkgesteld aan de produktie, de coördinatie en het vervoer	2 498	197	2 695
b) tewerkgesteld aan de distributie	5 314	533	5 847
<b>Werklieden:</b>			
a) tewerkgesteld aan de produktie, de coördinatie en het vervoer	4 199	63	4 262
b) tewerkgesteld aan de distributie	5 849	195	6 044
<i>Totaal</i>	<i>17 860</i>	<i>988</i>	<i>18 848</i>

## PERSONEELSUITGAVEN

Omschrijving	Waarde (in 1 000 F)
<b>Bedrag van de brutowedden uitbetaald aan bedienden:</b>	
a) tewerkgesteld aan de produktie, de coördinatie en het vervoer	1 461 718
b) tewerkgesteld aan de distributie	2 318 704
<b>Bedrag van de brutolonen uitbetaald aan werklieden:</b>	
a) tewerkgesteld aan de produktie, de coördinatie en het vervoer	1 193 361
b) tewerkgesteld aan de distributie	1 493 516
<b>Bedrag der bijdragen aan de maatschappelijke zekerheid ten laste van de werkgever voor het personeel:</b>	
a) bedienden	496 894
b) werklieden	970 858
<b>Bedrag van de andere personeelsuitgaven betreffende het personeel onderworpen aan de sociale zekerheid :</b>	
a) bedrag der verzekeringspremies tegen arbeidsongevallen en tegen beroepsziekten	140 902
b) bedrag van de andere sociale lasten en aanvullende uitkeringen	3 305 070
<i>Totaal</i>	<i>11 381 023</i>

Aantal arbeidsuren door de werklieden en de leerjongens-werklieden daadwerkelijk gepresteerd : 17 291 580

## VERBRUIKTE GOEDEREN

Omschrijving	Eenheid	Hoeveelheid	Waarde (in 1 000 F) (exclusief aftrekbare B.T.W.)
A. Brandstoffen bestemd voor de voortbrenging van elektrische energie :			
Vloeibare brandstoffen	10 <sup>3</sup> t	4 663	4 045 343
Gasvormige brandstoffen	10 <sup>6</sup> m <sup>3</sup>	6 135	2 211 530
Vaste brandstoffen	10 <sup>3</sup> t	1 911	792 920
Andere	-	-	3 614
B. Andere stoffen	-	-	1 554 159
<i>Totaal</i>	-	-	<i>8 607 566</i>

## BELASTINGEN, TAKSEN EN DIVERSE UITGAVEN

Omschrijving	Waarde (in 1 000 F)
Bedrag (exclusief aftrekbare B.T.W.) gefactureerd door derden voor onderhoud en herstelling van gebouwen, machines en vervoermiddelen	2 300 037
Bedrag van de B.T.W. die op de door de getelde vestigingen geleverde goederen en diensten ontvangen werd	5 519 965
Bedrag van de aftrekbare B.T.W. op de aankopen en van de werkelijk in 1973 ontvangen teruggave van met het zegel gelijkgestelde belastingen die de voorraden op 31 december 1970 bezwaarden	2 805 160
Bedrag van de verkeersbelasting op de motorrijtuigen en van de gemeente- en provinciebelastingen	101 754
Bedrag van de onroerende voorheffing (provinciale en gemeentelijke opcentiemen inbegrepen)	169 962
Kosten (exclusief aftrekbare B.T.W.) betaald voor het vervoer uitgevoerd door derden en aangerekend buiten de aankoopfacturen om	103 105
Premies voor verzekering tegen brand, diefstal van autovoertuigen en tegen schade voortvloeiend uit auto-ongevallen	25 623
Bedrag van de huur betaald voor gebouwen die voor beroepsdoeleinden gebruikt worden en van de huur betaald voor uitrustingsgoederen (exclusief aftrekbare B.T.W.)	14 875
Bankkosten met uitsluiting van de intresten op ontleende kapitalen (exclusief aftrekbare B.T.W.)	2 919
Diverse lasten (exclusief aftrekbare B.T.W.)	3 225 374

## ELEKTRICITEITSPRODUKTIE

Omschrijving	Netto productie (MWh)
A. Thermische produktie	
1. Vloeibare brandstoffen	18 954 437
2. Gasvormige brandstoffen	10 136 896
3. Vaste brandstoffen	3 546 702
4. Andere	15 839
<i>Totaal</i>	<i>32 653 874</i>
B. Hydraulische produktie	515 486

## AANKOOP EN VERKOOP

Omschrijving	MWh	Duizenden F (Exclusief B.T.W.)	Aantal abbonementen
A. Totaal der aankopen bij industriële zelfvoortbrengers en invoer	3 110 464	2 047 790	-
B. Verkopen			
I. Bedeelde energie			
1. Verkopen in hoogspanning			
a) Industrie	19 740 249	14 825 156	-
b) Tractie	816 215	819 714	-
c) Diensten	2 916 645	3 693 796	-
d) Tellingsvergoedingen	-	48 910	-
<i>Totaal</i>	<i>23 473 109</i>	<i>19 387 576</i>	<i>26 464</i>
2. Verkopen in laagspanning	8 053 427	17 328 789	3 920 797
<i>Totaal hoog- en laagspanning</i>	<i>31 526 536</i>	<i>36 716 365</i>	<i>3 947 261</i>
II. Uitvoer	2 056 651	1 044 995	-
III. Verkoop van stoom en warmte			
1. in duizende F	-	631 106	-
2. in Geal	2 243 979	-	-
<i>Totaal der verkopen</i>	<i>-</i>	<i>38 392 466</i>	<i>-</i>

Totale waarde van de bouwwerken en de zware uitrusting voltooid door de getelde vestigingen voor hun eigen gebruik, met hun eigen werkkrachten en buiten hun gewone activiteit (exclusief B.T.W.) (in 1 000 F) : 2 981 303

Bedrag ontvangen door de getelde vestigingen voor industriële en niet-industriële diensten (exclusief B.T.W.) (in 1 000 F) : 126 118

Van verzekeringsmaatschappijen ontvangen vergoedingen voor schade geleden ten gevolge van brand, diefstal van autovoertuigen en auto-ongevallen (in 1 000 F) : 947

Andere inkomsten (in 1 000 F) : 1 427 605



WAARDE VAN DE VOORRADEN EN VAN DE PRODUCTEN IN BEWERKING

Omschrijving	Waarde (in 1 000 F) (1)	
	op 1 januari 1973	op 31 december 1973
Brandstoffen en andere stoffen (exclusief aftrekbare B.T.W.)	2 029 472	2 561 146
Bouwwerken in uitvoering en zware uitrusting in bewerking	211 047	273 295

INVESTERINGEN

VESTIGINGEN DIE 20 OF MEER PERSONEN TEWERKSTELLEN

(in 1 000 F)

I. Vermeerdering (exclusief aftrekbare B.T.W.)						II. Vermindering (exclusief B.T.W.)	
Nieuwe en gebruikte machines, uitrusting en voertuigen		Constructie van gebouwen en andere bouwwerken	Aankoop van bestaande gebouwen en van bebouwde en onbebouwde terreinen		Algemeen totaal	Verkoop van terreinen en cessie van gebruikte vaste kapitaalgoederen	
Totaal	waarvan transportmiddelen voor het vervoer van en naar het bedrijf		Totaal	waarvan onbebouwde terreinen		Totaal	waarvan onbebouwde terreinen
7 129 123	75 694	6 976 538	210 518 (2)	91 299	14 316 179	636 555	8 934

III. Afschrijvingen voor het geheel van het geïnvesteerde kapitaal		IV. Financiering van de investeringen	
Afschrijvingen op materieel en gereedschap	3 047 842	Financiering met eigen middelen van de ondernemingen	6 265 489
Afschrijvingen op gebouwen en andere bouwwerken	2 728 464	Financiering met andere middelen dan die van de ondernemingen	8 050 690

(1) Na aftrek van het volledige bedrag van de teruggave van de met het zegel gelijkgestelde belastingen die de voorraden bezwaarden, ongeacht wanneer de werkelijke terugbetaling hiervan geschiedt.

(2) Sociale investeringen inbegrepen.

## PETROLEUMRAFFINADERIJEN (1)

JAAR 1973

AANTAL BEDIENDEN EN WERKLIEDEN TEWERKGESTELD IN DE VESTIGINGEN OP 31 MAART, 30 JUNI, 30 SEPTEMBER EN 31 DECEMBER

Personeel onderworpen aan de sociale zekerheid voor bedienden (incl. de vestigingshoofden verbonden door een arbeidsovereenkomst en de leerlingen-bedienden)				Personeel onderworpen aan de sociale zekerheid voor werklieden (incl. leerjongens-werklieden)			
Datum	Mannen	Vrouwen	Totaal	Datum	Mannen	Vrouwen	Totaal
31. 3.1973	1 269	93	1 362	31. 3.1973	1 750	24	1 774
30. 6.1973	1 263	93	1 356	30. 6.1973	1 732	23	1 755
30. 9.1973	1 235	90	1 325	30. 9.1973	1 741	22	1 763
31.12.1973	1 254	90	1 344	31.12.1973	1 731	24	1 755

Aantal arbeidsuren door de werklieden en de leerjongens-werklieden daadwerkelijk in 1973 gepresteerd : 2 987 843

## PERSONEELSUITGAVEN

Omschrijving	Waarde (in 1 000 F)
Brutowedden uitbetaald aan het personeel dat onderworpen is aan de sociale zekerheid voor bedienden	693 558
Brutolonen uitbetaald aan het personeel dat onderworpen is aan de sociale zekerheid voor werklieden	592 661
Werkgeversbijdragen aan de sociale zekerheid voor :	
a) het personeel onderworpen aan de sociale zekerheid voor bedienden	95 995
b) het personeel onderworpen aan de sociale zekerheid voor werklieden	187 195
Verzekeringspremies tegen arbeidsongevallen	15 357
Andere personeelsuitgaven	190 928
<i>Totaal</i>	<i>1 775 694</i>

## VERBRUIKTE STOFFEN EN PRODUCTEN

Omschrijving	Eenheid	Hoeveelheid	Waarde (in 1 000 F) (exclusief aftrekbare B.T.W.)
<b>A. Brandstoffen en elektrische energie</b>			
Aangekochte brandstoffen	-	-	60 835
Aangekochte elektrische energie	1 000 kWh	315 548	162 859
<i>Totaal</i>	-	-	<i>223 694</i>
<b>B. Brandstoffen</b>			
In bewerking gestelde ruwe petroleum	{ voor eigen rekening t (2) { voor maakwerk (3) t (2)	28 176 335 8 830 895	31 575 571 -
Benzeen, bijtende soda, zwavelzuur (100 %)	t	5 010	13 568
Tetraethyllood	t	6 446	209 779
Andere scheikundige producten	-	-	152 946
Aangekocht water	m3	6 129 670	37 365
Andere grondstoffen	-	-	1 131 391
<i>Totaal</i>	-	-	<i>33 120 620</i>
<b>C. Andere stoffen</b>			
	-	-	216 623
<i>Algemeen totaal</i>	-	-	<i>33 560 937</i>

(1) Deze statistiek heeft enkel betrekking op de eigenlijke petroleumraffinage met uitzondering van de andere activiteiten (distributie, transport, enz...) van de ondernemingen waarop deze statistiek betrekking heeft.

(2) Metrieke ton

(3) Maakwerk verricht voor andere eenheden dan in deze statistiek opgenomen petroleumraffinaderijen.

## BELASTINGEN, TAKSEN EN DIVERSE UITGAVEN

Omschrijving	Waarde (in 1 000 F)
Bedrag (exclusief aftrekbare B.T.W.) gefactureerd door derden voor onderhoud en herstelling van gebouwen, machines en vervoermiddelen en voor het maakwerk verricht voor rekening van de vestigingen	1 600 817
Bedrag van de B.T.W. die op de door de getelde vestigingen geleverde goederen en diensten ontvangen werd	4 385 607
Bedrag van de aftrekbare B.T.W. op de aankopen en van de werkelijk in 1973 ontvangen teruggave van met het zegel gelijkgestelde belastingen die de voorraden op 31 december 1970 bezwaarden	4 309 429
Bedrag van de op de uitvoervergunningen aangebrachte zegels, van de verkeersbelasting op de motorrijtuigen, van de gemeente- en provinciebelastingen	34 518
Bedrag van de onroerende voorheffing (provinciale en gemeentelijke opcentiemen inbegrepen)	39 649
Kosten (exclusief aftrekbare B.T.W.) betaald voor het vervoer uitgevoerd door derden en aangerekend buiten de aankoopfacturen om	180 916
Premies voor verzekering tegen brand, diefstal van autovoertuigen en tegen schade voortvloeiend uit auto-ongevallen	119 345
Bedrag van de huur betaald voor gebouwen die voor beroepsdoeleinden gebruikt worden en van de huur betaald voor uitrustingsgoederen (exclusief aftrekbare B.T.W.)	133 981
Bankkosten met uitsluiting van de intresten op ontleende kapitalen (exclusief aftrekbare B.T.W.)	7 688
Diverse lasten (exclusief aftrekbare B.T.W.) (1)	235 687

## VERVAARDIGDE OF AFGEWERKTE PRODUCTEN EN LEVERINGEN

Producten	Producten vervaardigd of afgewerkt in de vestigingen voor eigen rekening en voor derden tegen maakloon Hoeveelheid (t) (2)	Geleverde producten bestemd voor België en voor het buitenland	
		Hoeveelheid (t) (2)	Waarde (in 1 000 F) exclusief B.T.W.
Benzine (3)	5 116 719	2 126 789	4 448 618
Stookoliën	22 706 086	8 941 738	10 313 273
Andere afgewerkte producten (tussenproducten inbegrepen)	7 328 026	3 227 774	3 528 990
<i>Totaal</i>	-	-	<i>18 290 881</i>
Cessies : hoeveelheid (t) (2)			12 866 757
Waarde (in 1 000 F) (exclusief B.T.W.)			18 468 226
Totale waarde van de leveringen (in 1 000 F) : in België (exclusief B.T.W.) aan het buitenland			13 123 383 5 167 498
Bedrag gefactureerd aan andere vestigingen van de ondernemingen of aan andere ondernemingen voor maakwerk, herstelling, onderhoud; van verzekeringsmaatschappijen ontvangen vergoedingen voor geleden schade; bedrag van de constructies en de zware uitrusting uitgevoerd voor eigen gebruik; bedrag ontvangen door de getelde vestigingen voor industriële en niet-industriële diensten en andere inkomsten (in 1 000 F) (exclusief B.T.W.)			2 673 504

## WAARDE VAN DE VOORRAAD EN VAN DE PRODUCTEN IN BEWERKING

Omschrijving	Waarde (in 1 000 F) (4)	
	op 1.1.1973	31.12.1973
Brandstoffen, grondstoffen en andere in bewerking te stellen producten (exclusief aftrekbare B.T.W.)	1 803 229	3 178 041
Afgewerkte producten, goederen bestemd om voortverkocht te worden in dezelfde vorm als die waarin ze aangekocht werden, producten in bewerking en bouwwerken in uitvoering	2 992 300	3 846 593

(1) Deze post omvat geen afschrijvingen, intresten of belastingen.

(2) Metrieke ton.

(3) Autobenzine, vliegtuigbenzine, carbureactor type benzine, speciale benzine.

(4) Na aftrek van het volledige bedrag van de teruggave van de met het zegel gelijkgestelde belastingen die de voorraden bezwaarden ongeacht wanneer de werkelijke terugbetaling hiervan geschiedt.

## INVESTERINGEN (1)

## VESTIGINGEN DIE 20 OF MEER PERSONEN TEWERKSTELLEN

(in 1 000 F)

I. Vermeerdering (exclusief aftrekbare B.T.W.)			II. Verminder- ring (exclusief B.T.W.)	III. Afschrijvingen voor het geheel van het ge- investeerde kapitaal		
Nieuwe en gebruikte machines, uitrusting en voertuigen		Bouwwerken en aan- koop van bestaan- de gebouwen en van bebouwde en onbebouwde ter- reinen	Algemeen totaal	Verkoop van ter- reinen en cessie van gebruikte vaste kapitaal- goederen	Afschrijvingen op materieel en gereedschap	Afschrijvingen op gebouwen en andere bouw- werken
Totaal	waarvan trans- portmiddelen voor het ver- voer van en naar het be- drijf					
527 948	5 776	1 891 869 (2)	2 419 817	194 316	1 429 761	1 486 420

(1) De investeringen van de nog niet in bedrijf zijnde vestigingen niet inbegrepen.

(2) Sociale investeringen inbegrepen.

## PLASTIEKVERWERKENDE NIJVERHEID

## VESTIGINGEN DIE 5 OF MEER WERKLIEDEN TEWERKSTELLEN

JAAR 1973

INDELING VAN DE VESTIGINGEN NAAR HET AANTAL OP 30 SEPTEMBER TEWERKGESTELDE WERKLIEDEN EN AANTAL WERKLIEDEN EN BEDIENDEN PER BELANGRIJKHEIDSKLASSE VAN DE VESTIGINGEN

Omschrijving	5 tot 9	10 tot 19	20 tot 49	50 tot 99	100 tot 199	200 en meer	Totaal
Aantal vestigingen	41	47	59	34	30	11	222
Aantal werklieden	261	671	1 814	2 316	4 265	3 808	13 135
Aantal bedienden	53	162	457	492	1 242	1 115	3 521

Aantal personen die niet onderworpen zijn aan de sociale zekerheid op 30 september 1973 (eigenaars en familiale helpers) : 86

AANTAL BEDIENDEN EN WERKLIEDEN TEWERKGESTELD IN DE VESTIGINGEN OP 31 MAART, 30 JUNI, 30 SEPTEMBER EN 31 DECEMBER 1973

Personeel onderworpen aan de sociale zekerheid voor bedienden (incl. de vestigingshoofden verbonden door een arbeidsovereenkomst en de leerlingen-bedienden)				Personeel onderworpen aan de sociale zekerheid voor werklieden (incl. leerjongens-werklieden)			
Datum	Mannen	Vrouwen	Totaal	Datum	Mannen	Vrouwen	Totaal
31. 3.1973	2 421	1 005	3 426	31. 3.1973	8 846	3 772	12 618
30. 6.1973	2 428	1 003	3 431	30. 6.1973	8 822	3 805	12 627
30. 9.1973	2 496	1 025	3 521	30. 9.1973	9 126	4 009	13 135
31.12.1973	2 501	1 038	3 539	31.12.1973	9 086	3 978	13 064

Aantal arbeidsuren door de werklieden en de leerjongens-werklieden daadwerkelijk in 1973 gepresteerd : 22 237 547

INDELING PER PROVINCIE VAN HET OP 30 SEPTEMBER 1973 TEWERKGESTELDE PERSONEEL

Provincies	Aantal vestigingen	Bedienden			Werklieden		
		Mannen	Vrouwen	Totaal	Mannen	Vrouwen	Totaal
Antwerpen	47	332	142	474	1 601	552	2 153
Brabant	43	410	161	571	1 286	727	2 013
Henegouwen	28	243	91	334	1 000	376	1 376
Luik	17	254	142	396	798	185	983
Limburg	12	227	66	293	1 015	361	1 376
Namen	6	71	30	101	162	81	243
Oost-Vlaanderen	39	806	294	1 100	2 535	1 190	3 725
West-Vlaanderen	30	153	99	252	729	537	1 266
<i>Het Rijk</i>	<i>222</i>	<i>2 496</i>	<i>1 085</i>	<i>3 521</i>	<i>9 126</i>	<i>4 009</i>	<i>13 135</i>

## PERONEELSUITGAVEN

Omschrijving	Waarde (in 1 000 F)
Brutowedden uitbetaald aan het personeel dat onderworpen is aan de sociale zekerheid voor bedienden	1 192 052
Brutolonen uitbetaald aan het personeel dat onderworpen is aan de sociale zekerheid voor werklieden	2 317 828
Werkgeversbijdragen aan de sociale zekerheid voor :	
- het personeel onderworpen aan de sociale zekerheid voor bedienden	218 895
- het personeel onderworpen aan de sociale zekerheid voor werklieden	809 786
Verzekeringspremies tegen arbeidsongevallen	90 501
Andere personeelsuitgaven	354 286
<i>Totaal</i>	<i>4 983 348</i>

## VERBRUIKTE STOFFEN EN PRODUCTEN

Omschrijving	Eenheid	Hoeveelheid	Waarde (in 1 000 F) (exclusief aftrekbare B.T.W.)
<b>A. Brandstoffen en elektrische energie</b>			
Steenkolen en steenkoolcokes	t	73	180
Benzine en petroleum	hl	26 885	18 663
Stookoliën	hl	358 006	66 547
Vloeibaar petroleumgas	t	832	3 205
Steenkoolgas, aardgas	1000 m <sup>3</sup>	8 353	9 332
Elektrische energie aangekocht of ontvangen door cessie en voortgebracht in de vestigingen	1000 kWh	286 147	300 313
Andere	-	-	7 407
<i>Totaal</i>	-	-	405 647
<b>B. Grondstoffen</b>			
<b>I. Ruwe producten :</b>			
Condensatieproducten, polycondensatieproducten en polyadditieproducten :			
fenoplastharsen	t	503	10 118
aminoplastharsen	t	435	10 362
polyesterharsen	t	7 496	192 786
polyamideharsen	t	2 728	148 378
polyurethaanharsen	t	30 432	921 490
siliconen	t	86	13 211
andere harsen	t	145	9 448
Cellulosederivaten	t	2 139	169 325
Polymerisatie- en copolymerisatieproducten :			
polyethyleen	t	107 319	1 627 627
polystyreen en copolymeren	t	44 339	873 009
polyvinyl- en polyvinilideenchloride, copolymeren van vinylideen- en vinylchloride	t	52 072	857 837
polypropyleen	t	4 130	91 079
acryl- en methacrylpolymeren en acrylmethacrylcopolymeren	t	802	22 383
acetaalharsen	t	231	17 310
polytetrahaloëthyleen	t	14 692	215 313
andere	t	7 903	237 455
Andere plastische stoffen	t	8 671	237 907
<b>II. Half-bewerkte producten gebruikt als grondstoffen :</b>			
Perspoeders op basis van fenoplast en aminoplastharsen	t	5 815	128 786
Andere perspoeders	t	845	27 758
Parels, korrels, chips, compounds :			
op basis van P.V.C.	t	9 727	221 712
andere	t	7 073	161 785
Blokken, platen, ruwe of afgewerkte vellen	-	-	208 166
<b>III. Hulpmiddelen :</b>			
Weekmakers	t	10 894	194 874
Kleurstoffen	t	1 129	83 385
Stabilisatoren	t	1 158	44 186
Oplosmiddelen	t	1 606	16 515
Vulstoffen	-	-	20 455
Andere chemische producten en emulsies	t	11 625	264 642
Textiel	-	-	215 226
Metalen toebehoren	-	-	149 212
Glasvezels	t	1 668	67 815
Papier, karton	t	3 492	83 159
Diverse	-	-	340 065
<i>Totaal</i>	-	-	7 882 779
<b>C. Andere stoffen</b>			
Water	hl	12 430 784	13 010
Verpakkingsmiddelen, recipiënten, enz.	-	-	277 553
Smeermiddelen	t	416	9 339
Stoffen gebruikt voor onderhoud en herstelling	-	-	140 219
Kleine handwerktuigen, voertuigbanden en andere niet elders genoemde benodigdheden	-	-	109 796
<i>Totaal</i>	-	-	549 917
<i>Algemeen totaal</i>	-	-	8 838 343

Totale inkoopwaarde (exclusief aftrekbare B.T.W.) van de goederen gekocht in 1973 om in dezelfde vorm voortverkocht of afgestaan te worden (in 1 000 F) : 911 009

## BELASTINGEN, TAKSEN EN DIVERSE UITGAVEN

Omschrijving	Waarde (in 1 000 F)
Bedrag (exclusief aftrekbare B.T.W.) gefactureerd door derden voor onderhoud en herstelling van gebouwen, machines en vervoermiddelen	306 583
Bedrag (exclusief aftrekbare B.T.W.) gefactureerd door derden voor het maakwerk verricht voor rekening van de vestigingen	177 417
Bedrag van de B.T.W. die op de door de getelde vestigingen geleverde goederen en diensten ontvangen werd	1 559 373
Bedrag van de aftrekbare B.T.W. op de aankopen en van de werkelijk in 1973 ontvangen teruggave van met het zegel gelijkgestelde belastingen die de voorraden op 31 december 1970 bezwaarden	1 804 488
Bedrag van de op de uitvoervergunningen aangebrachte zegels, van de verkeersbelasting op de motorvoertuigen, van de gemeente- en provinciebelastingen	25 431
Bedrag van de onroerende voorheffing (provinciale en gemeentelijke opcentiemen inbegrepen)	23 912
Kosten (exclusief aftrekbare B.T.W.) betaald voor het vervoer uitgevoerd door derden en aangerekend buiten de aankoopfacturen om	263 027
Premies voor verzekering tegen brand, diefstal van autovoertuigen en tegen schade voortvloeiend uit auto-ongevallen	90 998
Bedrag van de huur betaald voor gebouwen die voor beroepsdoeleinden gebruikt worden en van de huur betaald voor uitrustingsgoederen (exclusief aftrekbare B.T.W.)	83 961
Bankkosten met uitsluiting van de intresten op ontleende kapitalen (exclusief aftrekbare B.T.W.)	34 250
Diverse lasten (exclusief aftrekbare B.T.W.) (1)	1 058 673

## VERVAARDIGDE OF AFGEWERKTE PRODUCTEN, LEVERINGEN EN VOORRADEN

Omschrijving	Eenheid	Vervaardigde of afgewerkte producten voor eigen rekening en voor derden (maakwerk) Hoeveelheid	Geleverde producten bestemd voor België en voor het buitenland		Voorraden op 31.12.1973 Hoeveelheid
			Hoeveelheid	Waarde (in 1 000 F)	
<b>AFGEWERKTE PRODUCTEN UIT :</b>					
Fenoplastharsen :					
Persartikelen	t	3 668	1 408	142 462	162
Andere	t	105	108	17 790	5
Aminoplastharsen	t	2 178	2 013	120 545	200
Polyesters en alkyden :					
Gegolfde platen	t	3 088	3 178	161 399	) 605
Persartikelen	t	1 581	1 149	59 256	
Gevormde artikelen	t	462	406	67 203	) 409
Andere	t	2 137	2 173	251 107	
Polyamiden :					
Persartikelen	t	863	812	116 901	17
Andere	t	4 058	4 565	406 676	425
Polyurethaan :					
Alvéolaire artikelen	t	44 989	44 792	2 062 834	1 575
Andere	t	3 098	3 058	179 571	76
Polyethyleen :					
Dunne bladen (minder dan 0,75 mm)	t	28 478	29 053	785 938	) 3 804
Persartikelen	t	15 648	15 599	1 231 001	
Gespoten artikelen (profielstukken)	t	645	650	56 976	62
Geblazen artikelen	t	18 582	16 984	956 987	1 244
Buizen	t	4 310	4 008	147 610	452
Andere	t	53 231	49 867	1 621 404	1 753
Polypropyleen :					
Persartikelen	t	3 015	2 987	243 847	243
Andere	t	1 495	1 371	121 107	84
Polystyreen :					
Vlakke platen	t	7 431	9 610	415 924	335
Persartikelen	t	8 265	7 639	570 093	938
Gevormde artikelen	t	4 778	4 736	313 100	203
Andere	t	23 416	22 639	1 338 670	1 164
Polyvinylchloride :					
Vlakke platen	t	1 143	1 111	55 397	) 1 242
Gegolfde platen	t	4 904	4 651	217 577	
Dunne bladen (minder dan 0,75 mm)	t	5 531	5 452	508 071	) 377
Persartikelen	t	2 094	1 172	82 623	
Gevormde artikelen	t	10 670	10 572	611 093	266
Gespoten artikelen (profielstukken)	t	5 444	5 523	311 412	1 090
Buizen	t	16 839	16 789	562 698	) 3 353
Geblazen artikelen	t	638	680	40 454	
Platen of bladen in P.V.C.	t	5 119	5 097	337 035	) 1 564
Andere	t	22 576	20 217	867 495	
Acryl- en methacrylpolymere	t	2 303	2 228	189 960	115
Celluloseacetaat, celluloid en andere cellulosenitraten	t	1 286	1 290	138 371	125
Andere afgewerkte producten	t	27 822	24 973	2 929 894	2 369
<i>Totaal</i>	<i>t</i>	<i>341 890</i>	<i>328 560</i>	<i>18 240 491</i>	<i>24 257</i>
Afval	-	-	-	30 147	-
<i>Algemeen Totaal</i>	-	-	-	<i>18 270 638</i>	-

Totale waarde van de leveringen (in 1 000 F) : in België : (exclusief B.T.W.) : 8 472 999  
aan het buitenland : 9 797 639

(1) Deze post omvat geen afschrijvingen, intresten of belastingen.

## INDELING PER GROEP VAN PRODUCTEN

Omschrijving	Eenheid	Vervaardigde of afgewerkte producten voor eigen rekening en voor derden (maakwerk) Hoeveelheid	Geleverde producten bestemd voor België en voor het buitenland		Voorraden op 31.12.1973
			Hoeveelheid	Waarde (in 1 000 F) (exclusief B.T.W.)	Hoeveelheid
Vlakke platen	t	17 858	19 939	715 925	575
Gegolfde platen	t	7 992	7 829	378 976	1 111
Dunne vellen (minder dan 0,75 mm)	t	40 218	39 839	1 623 650	2 624
Andere vellen	t	36 657	35 912	1 670 845	1 904
Uitgesneden platen en vellen, tegels en panelen, gelaagde platen	t	1 492	1 531	83 317	149
Persartikelen	t	37 930	32 977	2 803 007	4 369
Gevormde artikelen	t	28 613	27 544	1 483 167	877
Gesneden persartikelen	t	60	61	13 688	1
Alveolaire artikelen (schuimplastiek, expanded)	t	47 171	47 407	2 204 966	1 686
Gespotten artikelen (profielstukken)	t	17 140	17 391	1 185 404	1 864
Buizen	t	21 975	21 491	882 105	3 205
Geblazen artikelen	t	20 422	18 858	1 058 831	1 392
Andere artikelen	t	52 502	46 382	3 156 751	2 765
Diverse	t	11 860	11 399	1 010 006	1 735
<i>Totaal</i>	t	341 890	328 560	18 270 638	24 257

Omschrijving	waarde (in 1 000 F)
Globale waarde van de bouwwerken en zware uitrusting voltooid door de getelde vestigingen voor hun eigen gebruik, met hun eigen werkrachten en buiten hun gewone activiteit (exclusief B.T.W.)	74 240
Bedrag ontvangen door de getelde vestigingen voor industriële en niet-industriële diensten (exclusief B.T.W.)	281 452
Van verzekeringsmaatschappijen ontvangen vergoedingen voor schade geleden ten gevolge van brand, diefstal van autovoertuigen en auto-ongevallen	9 326
Waarde van de producten afgestaan aan andere afdelingen van de vestigingen en aan andere vestigingen van de ondernemingen	356 877
Bedrag van de verkoop van goederen die de vestigingen verlaten hebben zonder een bewerking ondergaan te hebben (exclusief B.T.W.)	944 297
Andere inkomsten	14 099



## WAARDE VAN DE VOORRADEN EN VAN DE PRODUKTEN IN BEWERKING

Omschrijving	Waarde (in 1 000 F)(1)	
	op 1 januari 1973	op 31 december 1973
Brandstoffen, grondstoffen en andere in bewerking te stellen produkten (exclusief aftrekbare B.T.W.)	1 015 826	1 581 917
Afgewerkte produkten en afval	1 015 012	1 182 767
Goederen gekocht om in dezelfde vorm voortverkocht te worden (exclusief aftrekbare B.T.W.)	156 830	142 187
Produkten en zware uitrusting in bewerking en bouwwerken in uitvoering	160 314	16 433

## INVESTERINGEN

## VESTIGINGEN DIE 20 OF MEER PERSONEN TEWERKSTELLEN

(in 1 000 F)

I. Vermeerdering (exclusief aftrekbare B.T.W.)							II. Vermindering (exclusief B.T.W.)
Nieuwe en gebruikte machines, uitrusting en voertuigen		Constructie van gebouwen en andere bouwwerken	Aankoop van bestaande gebouwen en van bebouwde en onbebouwde terreinen		Sociale investeringen	Algemeen totaal	Verkoop van terreinen en cessie van gebruikte vaste kapitaal-goederen
Totaal	waarvan transportmiddelen voor het vervoer van en naar het bedrijf		Totaal	waarvan onbebouwde terreinen			
1 149 121	49 083	459 061	56 782	12 247	8 719	1 673 683	166 937
III. Afschrijvingen voor het geheel van het geïnvesteerde kapitaal				IV. Financiering van de investeringen			
Afschrijvingen op materieel en gereedschap		774 224		Financiering met eigen middelen van de ondernemingen		1 192 272	
Afschrijvingen op gebouwen en andere bouwwerken		150 029		Financiering met andere middelen dan die van de ondernemingen		481 411	

(1) Na aftrek van het volledige bedrag van de teruggave van de met het zegel gelijkgestelde belastingen die de voorraden bezwaarden, ongeacht wanneer de werkelijke terugbetaling hiervan geschiedt.

## BOUWNIJVERHEID (1)

JAAR 1973

## A. GLOBALE RESULTATEN

INDELING VAN DE ONDERNEMINGEN VOLGENS HET AANTAL OP 30 SEPTEMBER TEWERKGESTELDE WERKLIEDEN EN AANTAL WERKLIEDEN EN BEDIENDEN PER BELANGRIJKHEIDSKLASSE VAN DE ONDERNEMINGEN

Omschrijving	10 tot 19	20 tot 49	50 tot 99	100 tot 199	200 tot 499	500 tot 999	1 000 en meer	Totaal
Aantal ondernemingen	570	1 052	359	144	74	17	7	2 223
Aantal werklieden	7 802	32 979	24 651	19 592	21 326	11 834	9 388	127 572
Aantal bedienden	843	2 569	2 743	2 537	3 227	2 237	2 214	16 370

AANTAL BEDIENDEN EN WERKLIEDEN TEWERKGESTELD IN DE ONDERNEMINGEN OP 31 MAART, 30 JUNI, 30 SEPTEMBER EN 31 DECEMBER 1973

Personeel onderworpen aan de sociale zekerheid voor bedienden (incl. de ondernemingshoofden verbonden door een arbeidsovereenkomst en de leerlingen-bedienden)				Personeel onderworpen aan de sociale zekerheid voor werklieden (incl. leerjongens-werklieden)			
Datum	Mannen	Vrouwen	Totaal	Datum	Mannen	Vrouwen	Totaal
31. 3.1973	12 700	3 299	15 999	31. 3.1973	125 711	711	126 422
30. 6.1973	12 763	3 337	16 100	30. 6.1973	125 532	689	126 221
30. 9.1973	12 949	3 421	16 370	30. 9.1973	126 806	766	127 572
31.12.1973	13 095	3 480	16 575	31.12.1973	122 797	699	123 496

Aantal arbeidsuren door de werklieden en de leerjongens-werklieden daadwerkelijk in 1973 gepresteerd : 214 395 160

## PERSONEELSUITGAVEN

Omschrijving	Waarde (in 1 000 F)
Brutowedden uitbetaald aan het personeel dat onderworpen is aan de sociale zekerheid voor bedienden	5 265 075
Brutolonen uitbetaald aan het personeel dat onderworpen is aan de sociale zekerheid voor werklieden	21 811 753
Werkgeversbijdragen aan de sociale zekerheid voor :	
het personeel onderworpen aan de sociale zekerheid voor bedienden	959 454
het personeel onderworpen aan de sociale zekerheid voor werklieden	10 434 310
Verzekeringspremies tegen arbeidsongevallen	1 903 144
Andere personeelsuitgaven	2 380 131
<i>Totaal</i>	<b>42 753 867</b>

(1) Ondernemingen die 10 of meer werklieden tewerkstellen voor de voltooiingswerken en 20 of meer werklieden betreffende de ruwbouw.

## INDELING PER PROVINCIE EN PER ARRONDISSEMENT VAN HET OP 30 SEPTEMBER TEWERKGESTELDE PERSONEEL (1)

Provincies en arrondissementen	Bedienden	Werklieden
Arrondissement Antwerpen	2 086	13 791
Arrondissement Mechelen	155	2 228
Arrondissement Turnhout	478	5 303
<i>Provincie Antwerpen</i>	<i>2 719</i>	<i>21 322</i>
Arrondissement Brussel-Hoofdstad	6 408	31 979
Arrondissement Halle-Vilvoorde	268	2 715
Arrondissement Leuven	231	2 472
Arrondissement Nijvel	164	2 442
<i>Provincie Brabant</i>	<i>7 071</i>	<i>39 608</i>
Arrondissement Aat	64	583
Arrondissement Charleroi	436	4 195
Arrondissement Bergen	134	1 726
Arrondissement Moeskroen	102	1 014
Arrondissement Zinnik	142	1 160
Arrondissement Thuin	122	939
Arrondissement Doornik	127	1 399
<i>Provincie Henegouwen</i>	<i>1 127</i>	<i>11 016</i>
Arrondissement Luik	1 335	8 961
Arrondissement Verviers	231	2 781
Arrondissementen Hoei en Borgworm	232	1 819
<i>Provincie Luik</i>	<i>1 798</i>	<i>13 561</i>
Arrondissement Hasselt	536	5 336
Arrondissementen Maaseik en Tongeren	153	3 043
<i>Provincie Limburg</i>	<i>689</i>	<i>8 379</i>
Arrondissement Neufchâteau	106	1 006
Arrondissementen Aarlen, Bastenaken, Marche-en-Famenne en Virton	103	1 231
<i>Provincie Luxemburg</i>	<i>209</i>	<i>2 237</i>
Arrondissement Namen	304	2 584
Arrondissementen Dinant en Philippeville	55	922
<i>Provincie Namen</i>	<i>359</i>	<i>3 506</i>
Arrondissement Aalst	250	3 039
Arrondissement Dendermonde	104	1 948
Arrondissement Eeklo	16	234
Arrondissement Gent	566	5 012
Arrondissement Oudenaarde	143	1 592
Arrondissement Sint-Niklaas	213	2 268
<i>Provincie Oost-Vlaanderen</i>	<i>1 292</i>	<i>14 093</i>
Arrondissement Brugge	272	3 073
Arrondissement Ieper	105	1 435
Arrondissement Kortrijk	347	3 384
Arrondissement Oostende	136	1 916
Arrondissement Roeselare	145	1 967
Arrondissementen Diksmuide, Tielt en Veurne	101	2 075
<i>Provincie West-Vlaanderen</i>	<i>1 106</i>	<i>13 850</i>
<b>HET RIJK</b>	<b>16 370</b>	<b>127 572</b>

(1) De indeling van het werkliezenpersoneel hierboven opgegeven is gebaseerd op de localisatie van de sociale zetel van de getelde ondernemingen en niet op die van de exploitatiezetel.

## VERBRUIKTE GRONDSTOFFEN EN PRODUCTEN

Omschrijving	Eenheid	Hoeveelheid	Waarde (in 1 000 F) exclusief aftrekbare B.T.W.
Brandstoffen (stookoliën, benzine, petroleum, gas en hout inbegrepen)	-	-	1 714 265
waarvan : benzine	hl	586 877	-
diesel-olie	t	313 232	-
Elektriciteit	1 000 kWh	120 298	250 350
Cement	t	1 428 906	1 418 832
Cementagglomeraten	t	1 473 276	1 621 473
Betonijzer	t	320 711	2 887 596
Stortklaar beton (afkomstig van betoncentrales)	m3	3 375 364	3 352 392
Baksteen	t	1 939 554	1 618 565
Andere materialen, bouwelementen, stoffen en produkten van alle aard niet elders genoemd (slopingsmaterialen inbegrepen)	-	-	25 433 444
<i>Totaal</i>	-	-	<i>38 296 917</i>

Totale inkoopwaarde (exclusief aftrekbare B.T.W.) van de goederen gekocht om in dezelfde vorm voortverkocht te worden (in 1 000 F) : 1 600 190

## BELASTINGEN, TAKSEN EN DIVERSE UITGAVEN

Omschrijving	Waarde (in 1 000 F)
Bedrag van de B.T.W. die op de door de getelde ondernemingen geleverde werken, diensten en goederen ontvangen werd	18 270 867
Bedrag van de aftrekbare B.T.W. op de aankopen en van de werkelijk in 1973 ontvangen teruggave van met het zegel gelijkgestelde belastingen die de voorraden op 31 december 1970 bezwaarden	12 463 580
Bedrag van de op de uitvoervergunningen aangebrachte zegels, van de verkeersbelasting op de motorrijtuigen, van de gemeente- en provinciebelastingen	246 319
Bedrag van de onroerende voorheffing (provinciale en gemeentelijke opcentiemen inbegrepen)	72 498
Premies voor verzekering tegen brand, diefstal van autovoertuigen en tegen schade voortvloeiend uit auto-ongevallen	548 856
Huur betaald voor gebouwen die voor beroepsdoeleinden gebruikt worden (met inbegrip van de voor deze gehuurde gebouwen betaalde onroerende voorheffing)	278 169
Huur betaald voor uitrustingsgoederen (exclusief aftrekbare B.T.W.)	594 577
Bankkosten (exclusief aftrekbare B.T.W.) met uitsluiting van de intresten op ontleende kapitalen	50 223
Diverse lasten (exclusief aftrekbare B.T.W.) (1)	8 823 777

(1) Deze post omvat geen afschrijvingen, intresten of belastingen.

WAARDE DER WERKEN UITGEVOERD IN 1973 DOOR DE GETELDE ONDERNEMINGEN

Aard der werken	Sommen gefactureerd aan officiële of private klanten voor de werken werkelijk uitgevoerd voor hun rekening (Waarde in 1 000 F - excl.B.T.W.)		Sommen gefactureerd door onderaannemers voor de werken werkelijk uitgevoerd voor rekening van de getelde ondernemingen
	Openbare werken (1)	Private werken (2)	(Waarde in 1 000 F) exclusief aftrekbare B.T.W.
- Constructie van openbare of private gebouwen :			
a) algemene aannemingen	17 353 791	39 322 022	-
b) aannemingen van grondwerk of metselwerk alleen	1 246 423	2 691 886	3 861 704
- Wegeniswerken (bruggen en tunnels inbegrepen)	24 626 046	4 751 178	4 572 511
- Andere werken van burgerlijke bouwkunde (zee- en rivierwerken, kunstwerken, enz.)	10 853 134	1 644 106	2 702 568
- Tegelvloeren, mozaïek en andere bedekkingen van muren en vloeren	200 622	2 065 606	1 348 048
- Plafonner- en andere pleisterwerken	76 635	866 558	1 233 808
- Schrijnwerk, leggen van parketvloeren, vensterluiken	495 187	1 544 609	2 816 771
- Schilder- en versieringswerken	289 992	1 943 995	1 172 024
- Centrale verwarming, luchtverversing en pijpleidingen, luchtconditionering	1 945 438	5 128 185	2 369 071
- Lood- en zinkwerk, sanitaire inrichtingen	252 380	1 130 186	1 248 448
- Andere voltooiingswerken	1 458 879	4 755 091	3 657 912
- Herstellings- en onderhoudswerken	39 347	273 419	74 328
- Andere werken, slopingswerken inbegrepen	54 454	397 591	522 500
<i>Totaal</i>	<i>58 892 328</i>	<i>66 514 432</i>	<i>25 579 693</i>
<i>Totaal (1) + (2)</i>	<i>125 406 760</i>		

Omschrijving	Waarde (in 1 000 F)
- Verkoop van materialen voortkomend van slopingswerken (exclusief B.T.W.)	39 407
- Verkoop van produkten vervaardigd door de getelde ondernemingen en niet gebruikt of geplaatst door deze (exclusief B.T.W.)	437 928
- Verkoop van goederen gekocht om in dezelfde vorm voortverkocht te worden (exclusief B.T.W.)	1 909 013
- Globale waarde van de constructies uitgevoerd voor eigen rekening van de getelde ondernemingen met het oog op verkoop en die verkocht werden in de loop van het jaar, onverschillig of ze in 1973 of vroeger voltooid werden (exclusief B.T.W.)	3 668 834
- Globale waarde van constructies en de uitrusting uitgevoerd voor het eigen gebruik van de getelde ondernemingen, met hun eigen werkrachten, onverschillig of ze in 1973 of vroeger begonnen werden (exclusief B.T.W.)	369 956
- Bedrag (exclusief B.T.W.) in 1973 gefactureerd aan derden voor industriële onderzoeken en studies	43 947
- Van verzekeringsmaatschappijen ontvangen vergoedingen voor schade geleden ten gevolge van brand, diefstal van autovoertuigen en auto-ongevallen	65 142
- Inkomsten voortspruitend uit de exploitatie van octrooien; ontvangen commissies en makelaarslonen; huur ontvangen voor het verhuren van materieel en bedrijfsgebouwen; ontvangsten voortkomend van de exploitatie van diensten in het belang van het personeel (b.v. kantine).	271 844
<i>Totaal</i>	<i>6 806 071</i>

## WAARDE VAN DE VOORRADEN EN VAN DE CONSTRUCTIES IN UITVOERING

Omschrijving	Boekwaarde (in 1 000 F) (1)	
	op 1 januari	op 31 december
A. Voorraden :		
Brandstoffen, materialen, bouwelementen, stoffen en produkten van alle aard in bewerking te stellen, exclusief aftrekbare B.T.W.	2 980 064	3 809 203
B. Nieuwe constructies :		
(huizen, appartementen, garages, enz.) voltooid en bestemd voor verkoop, exclusief B.T.W.	973 570	725 304
C. Constructies in uitvoering (exclusief aftrekbare B.T.W.) voor :		
a) verkoop	1 564 899	1 460 536
b) eigen gebruik en verhuring	80 538	138 405

## INVESTERINGEN (2)

(in 1 000 F)

I. Vermeerdering (exclusief aftrekbare B.T.W.)				II. Verminder- (excl. B.T.W.)	III. Afschrijvingen voor het geheel van het geïnvesteerde ka- pitaal	IV. Financiering van de investerings			
Nieuwe en gebruikte machines, uitrusting en voertuigen	waarvan transport- middelen voor het vervoer van en naar het bedrijf	Constructie van gebou- wen en andere bouwwerken	Aankoop van bestaande gebouwen en van bebouw- de en onbe- bouwde ter- reinen (3)	Algemeen totaal	Verkoop van terreinen en cessie van ge- bruikte vaste kapi- taalgoede- ren	1. Op mate- riëel en gereed- schap	2. Op gebou- wen en andere bouwwer- ken	1. Met eigen middelen van de on- dernemen- gingen	2. Met andere middelen dan die van de on- dernemen- gingen
4 464 577	1 229 759	574 396	221 375	5 260 348	456 512	3 885 694	180 453	3 840 404	1 419 944

(1) Na aftrek van het volledige bedrag van de teruggave van de met het zegel gelijkgestelde belastingen die de voorraden bezwaarden ongeacht wanneer de werkelijke terugbetaling hiervan geschiedt.

(2) Inlichtingen betreffende uitsluitend de ondernemingen die 20 en meer werklieden tewerkstellen.

(3) Sociale investeringen inbegrepen.

## B. VERDELING VAN DE GLOBALE RESULTATEN NAAR DE GROOTTEKLASSE VAN DE ONDERNEMINGEN

Aantal ondernemingen met :

minder dan 50 werklieden	: 1 622
50 tot 99 werklieden	: 359
100 tot 199 werklieden	: 144
200 tot 499 werklieden	: 74
500 en meer werklieden	: 24

Totaal 2 223

AANTAL BEDIENDEN EN WERKLIEDEN TEWERKGESTELD IN DE ONDERNEMINGEN OP 31 MAART, 30 JUNI, 30 SEPTEMBER EN 31 DECEMBER 1973

Personeel onderworpen aan de sociale zekerheid voor bedienden (incl. de ondernemingshoofden verbonden door een arbeidsovereenkomst en de leerlingen-bedienden)

Datum	Ondernemingen die minder dan 50 werklieden tewerkstellen			Ondernemingen die van 50 tot 99 werklieden tewerkstellen			Ondernemingen die van 100 tot 199 werklieden tewerkstellen			Ondernemingen die van 200 tot 499 werklieden tewerkstellen			Ondernemingen die 500 en meer werklieden tewerkstellen		
	Mannen	Vrouwen	Totaal	Mannen	Vrouwen	Totaal	Mannen	Vrouwen	Totaal	Mannen	Vrouwen	Totaal	Mannen	Vrouwen	Totaal
31. 3.1973	2 367	976	3 343	2 052	605	2 657	1 976	507	2 483	2 608	516	3 124	3 697	695	4 392
30. 6.1973	2 372	993	3 365	2 068	606	2 674	1 991	518	2 509	2 611	520	3 131	3 721	700	4 421
30. 9.1973	2 393	1 019	3 412	2 118	625	2 743	2 010	527	2 537	2 684	543	3 227	3 744	707	4 451
31.12.1973	2 420	1 042	3 462	2 147	645	2 792	2 019	531	2 550	2 709	553	3 262	3 800	709	4 509

Personeel onderworpen aan de sociale zekerheid voor werklieden (incl. leerjongens-werklieden)

Datum	Ondernemingen die minder dan 50 werklieden tewerkstellen			Ondernemingen die van 50 tot 99 werklieden tewerkstellen			Ondernemingen die van 100 tot 199 werklieden tewerkstellen			Ondernemingen die van 200 tot 499 werklieden tewerkstellen			Ondernemingen die 500 en meer werklieden tewerkstellen		
	Mannen	Vrouwen	Totaal	Mannen	Vrouwen	Totaal	Mannen	Vrouwen	Totaal	Mannen	Vrouwen	Totaal	Mannen	Vrouwen	Totaal
31. 3.1973	40 167	92	40 259	23 792	85	23 877	19 383	78	19 461	21 043	102	21 145	21 326	354	21 680
30. 6.1973	40 289	77	40 366	24 026	86	24 112	19 495	76	19 571	20 951	101	21 052	20 771	349	21 120
30. 9.1973	40 698	83	40 781	24 563	88	24 651	19 515	77	19 592	21 217	109	21 326	20 813	409	21 222
31.12.1973	39 425	91	39 516	23 594	84	23 678	18 967	77	19 044	20 784	109	20 893	20 027	338	20 365

Aantal arbeidsuren door de werklieden en de leerjongens-werklieden daadwerkelijk in 1973 gepresteerd :

ondernemingen met :	minder dan 50 werklieden	: 68 848 107
	50 tot 99 werklieden	: 40 555 009
	100 tot 199 werklieden	: 33 115 482
	200 tot 499 werklieden	: 36 228 995
	500 en meer werklieden	: 35 647 567

Totaal 214 395 160

## PERSONEELSGUITAVEN

Omschrijving	Waarde (in 1 000 F)					Totaal
	Ondernemingen die minder dan 50 werklieden tewerkstellen	Ondernemingen die van 50 tot 99 werklieden tewerkstellen	Ondernemingen die van 100 tot 199 werklieden tewerkstellen	Ondernemingen die van 200 tot 499 werklieden tewerkstellen	Ondernemingen die 500 en meer werklieden tewerkstellen	
Brutowedden uitbetaald aan het personeel dat onderworpen is aan de sociale zekerheid voor bedienden	868 562	817 867	836 545	1 049 536	1 692 565	5 265 075
Brutolonen uitbetaald aan het personeel dat onderworpen is aan de sociale zekerheid voor werklieden	6 591 921	4 051 066	3 381 789	3 768 544	4 018 433	21 811 753
Werkgeversbijdragen aan de sociale zekerheid voor :						
- het personeel onderworpen aan de sociale zekerheid voor bedienden	184 788	161 271	146 985	187 911	278 499	959 454
- het personeel onderworpen aan de sociale zekerheid voor werklieden	3 165 567	1 935 366	1 583 664	1 810 798	1 938 915	10 434 310
Verzekeringspremies tegen arbeidsongevallen	564 140	334 730	296 718	348 105	359 451	1 903 144
Andere personeelsuitgaven	505 703	376 780	345 115	447 568	704 965	2 380 131
<i>Totaal</i>	<i>11 880 881</i>	<i>7 877 080</i>	<i>6 590 816</i>	<i>7 612 462</i>	<i>8 992 828</i>	<i>42 753 867</i>

## VERBRUIKTE GRONDSTOFFEN EN PRODUCTEN

Omschrijving	Eenheid	Ondernemingen die minder dan 50 werklieden tewerkstellen		Ondernemingen die van 50 tot 99 werklieden tewerkstellen		Ondernemingen die van 100 tot 199 werklieden tewerkstellen	
		Hoeveelheid	Waarde (in 1 000 F) exclusief aftrekbare B.T.W.	Hoeveelheid	Waarde (in 1 000 F) exclusief aftrekbare B.T.W.	Hoeveelheid	Waarde (in 1 000 F) exclusief aftrekbare B.T.W.
Brandstoffen (stookoliën, benzine, petroleum, gas en hout inbegrepen)			435 482		273 815		266 062
waarvan : benzine	hl	207 980		118 002		84 161	
diesel-olie	t	60 351		41 786		48 920	
Elektrische energie	1 000 kWh	20 191	46 444	13 787	31 311	14 707	31 761
Cement	t	366 748	371 069	249 048	250 878	275 611	273 705
Cementagglomeraten	t	430 118	457 331	346 949	378 360	352 430	426 772
Betonijzer	t	43 723	435 757	41 921	403 720	55 651	516 255
Stortklaar beton (afkomstig van betoncentrales)	m3	628 805	626 266	588 919	596 850	488 774	480 235
Baksteen	t	741 875	627 214	459 382	389 681	322 627	258 058
Andere materialen, bouwelementen, stoffen en produkten van alle aard niet elders genoemd (slopingsmaterialen inbegrepen)			8 249 683		4 578 606		3 453 689
<i>Totaal</i>			<i>11 249 246</i>		<i>6 903 221</i>		<i>5 706 537</i>

## VERBRUIKTE GRONDSTOFFEN EN PRODUCTEN (vervolg)

Omschrijving	Eenheid	Ondernemingen die van 200 tot 499 werklieden tewerkstellen		Ondernemingen die 500 en meer werklieden tewerkstellen		Totaal	
		Hoeveelheid	Waarde (in 1000 F) exclusief aftrekbare B.T.W.	Hoeveelheid	Waarde (in 1000 F) exclusief aftrekbare B.T.W.	Hoeveelheid	Waarde (in 1 000 F) exclusief aftrekbare B.T.W.
Brandstoffen (stookoliën, benzine, petroleum, gas en hout inbegrepen)			421 475		317 431		1 714 265
waarvan : benzine	hl	103 607		73 127		586 877	
diesel-olie	t	80 621		81 554		313 232	
Elektrische energie	1 000 kWh	28 063	58 500	43 550	82 334	120 298	250 350
Cement	t	301 151	300 500	236 348	222 680	1 428 906	1 418 832
Cementagglomeraten	t	248 419	261 442	95 360	97 568	1 473 276	1 621 473
Betonijzer	t	69 368	603 322	110 048	928 542	320 711	2 887 596
Stortklaar beton (afkomstig van betoncentrales)	m3	676 460	680 627	992 406	968 414	3 375 364	3 352 392
Baksteen	t	244 634	206 544	171 036	137 068	1 939 554	1 618 565
Andere materialen, bouwelementen, stoffen en produkten van alle aard niet elders genoemd (slopingsmaterialen inbegrepen)			4 657 915		4 493 551		25 433 444
<i>Totaal</i>			<i>7 190 325</i>		<i>7 247 588</i>		<i>38 296 917</i>

Totale inkoopwaarde (exclusief aftrekbare B.T.W.) van de goederen gekocht om in dezelfde vorm voortverkocht te worden (in 1 000 F) :

Ondernemingen met : minder dan 50 werklieden : 673 572  
50 tot 99 werklieden : 438 219  
100 en meer werklieden : 488 399

*Totaal* 1 600 190



## BELASTINGEN, TAKSEN EN DIVERSE UITGAVEN

Omschrijving	Waarde (in 1 000 F)					Totaal
	Ondernemingen die van minder dan 50 werklieden tewerkstellen	Ondernemingen die van 50 tot 99 werklieden tewerkstellen	Ondernemingen die van 100 tot 199 werklieden tewerkstellen	Ondernemingen die van 200 tot 499 werklieden tewerkstellen	Ondernemingen die 500 en meer werklieden tewerkstellen	
Sommen gefactureerd door onderaannemers voor de werken werkelijk uitgevoerd voor de rekening van de getelde ondernemingen (exclusief aftrekbare B.T.W.)	4 962 779	3 774 134	4 641 253	4 598 576	7 602 951	25 579 693
Bedrag van de B.T.W. die op de door de getelde ondernemingen geleverde werken, diensten en goederen ontvangen werd	4 987 548	3 191 533	2 897 560	3 395 589	3 798 637	18 270 867
Bedrag van de aftrekbare B.T.W. op de aankopen en van de werkelijk in 1973 ontvangen teruggave van met het zegel gelijkgestelde belastingen die de voorraden op 31 december 1970 bezwaarden	3 262 831	2 128 251	2 045 074	2 403 245	2 624 179	12 463 580
Bedrag van de op de uitvoervergunningen aangebrachte zegels, van de verkeersbelasting op de motorrijtuigen, van de gemeente- en provinciebelastingen	63 501	40 194	41 084	47 782	53 758	246 319
Bedrag van de onroerende voorheffing (provinciale en gemeentelijke opcentiemen inbegrepen)	22 821	13 201	5 879	7 189	23 408	72 498
Premies voor verzekering tegen brand, diefstal van autovoertuigen en tegen schade voortvloeiend uit auto-ongevallen	191 702	105 436	78 779	91 507	81 432	548 856
Huur betaald voor gebouwen die voor beroepsdoeleinden gebruikt worden (met inbegrip van de voor deze gehuurde gebouwen eventueel betaalde onroerende voorheffing)	107 549	49 112	35 318	36 859	49 331	278 169
Huur betaald voor uitrustingsgoederen (exclusief aftrekbare B.T.W.)	71 203	69 136	121 895	154 948	177 395	594 577
Bankkosten (exclusief aftrekbare B.T.W.) met uitsluiting van de intresten op ontleende kapitalen	12 915	9 458	8 012	8 900	10 938	50 223
Diverse lasten (exclusief aftrekbare B.T.W.) (1)	2 459 731	1 629 487	1 529 812	1 931 603	1 273 144	8 823 777

## WAARDE DER WERKEN UITGEVOERD IN 1973 DOOR DE GETELDE ONDERNEMINGEN

Aard der werken	Ondernemingen die minder dan 50 werklieden tewerkstellen		Ondernemingen die van 50 tot 99 werklieden tewerkstellen	
	Openbare werken	Private werken	Openbare werken	Private werken
- Constructie van openbare of private gebouwen :				
a) algemene aannemingen	4 502 717	8 312 311	3 872 145	7 124 385
b) aannemingen van grondwerk of metselwerk alleen	201 427	1 357 448	437 055	662 385
- Wegeniswerken (bruggen en tunnels inbegrepen)	5 157 390	1 071 301	3 424 975	986 184
- Andere werken van burgerlijke bouwkunde (zee- en rivierwerken, kunstwerken, enz.)	425 898	112 022	678 839	158 868
- Tegelvloeren, mozaïek en andere bedekkingen van muren en vloeren	117 840	1 342 161	{ 553 273	{
- Plafonneer- en andere pleisterwerken	76 635	715 975		
- Schrijnwerk, leggen van parketvloeren, vensterluiken	246 792	1 115 197	368,369	
- Schilder- en versieringswerken	244 155	1 237 845	45 837	255 508
- Centrale verwarming, luchtverversing in pijpleidingen, luchtconditionering	678 102	2 865 828	601 271	1 133 099
- Lood- en zinkwerken, sanitaire inrichtingen	168 081	872 995	78 493	88 373
- Andere voltooiingswerken	757 077	2 320 364	454 832	1 077 254
- Andere werken (slopings-, herstellings-, en onderhoudswerken inbegrepen)	51 995	331 667	28 730	
<i>Totaal</i>	<i>12 628 109</i>	<i>21 655 114</i>	<i>9 723 957</i>	<i>12 305 918</i>

(1) Deze post omvat geen afschrijvingen, intresten of belastingen.

## WAARDE DER WERKEN UITGEVOERD IN 1973 DOOR DE GETELDE ONDERNEMINGEN (vervolg)

Aard der werken	Ondernemingen die van 100 tot 199 werklieden tewerkstellen		Ondernemingen die van 200 tot 499 werklieden tewerkstellen		Ondernemingen die 500 en meer werklieden tewerkstellen	
	Sommen gefactureerd aan officiële of private klanten voor de werken werkelijk uitgevoerd voor hun rekening (Waarde in 1 000 F - exclusief B.T.W.)		Sommen gefactureerd aan officiële of private klanten voor de werken werkelijk uitgevoerd voor hun rekening (Waarde in 1 000 F - exclusief B.T.W.)		Sommen gefactureerd aan officiële of private klanten voor de werken werkelijk uitgevoerd voor hun rekening (Waarde in 1 000 F - exclusief B.T.W.)	
	Openbare werken	Private werken	Openbare werken	Private werken	Openbare werken	Private werken
- Constructie van openbare of private gebouwen :						
a) algemene aannemingen	3 536 118	5 900 613	} 3 141 989	} 6 987 035	} 2 848 293	11 136 921
b) aannemingen van grondwerk of metselwerk alleen	60 470	532 810				-
- Wegeniswerken (bruggen en tunnels inbegrepen)	5 184 505	640 143	7 622 938	} 2 338 062	3 236 238	} 966 014
- Andere werken van burgerlijke bouw- kunde (zee- en rivierwerken, kunst- werken, enz...)	1 021 175	122 690	1 911 337		6 815 885	
- Voltooiingswerken en andere werken (slopings-, herstellings- en onder- houdswerken inbegrepen)	479 079	2 846 467	682 235	1 082 645	-	-
<i>Totaal</i>	<i>10 281 347</i>	<i>10 042 723</i>	<i>13 358 499</i>	<i>10 407 742</i>	<i>12 900 416</i>	<i>12 102 935</i>

Diverse ontvangsten (in 1 000 F)

Ondernemingen met :	
minder dan 50 werklieden :	1 331 283
50 tot 99 werklieden :	868 972
100 tot 199 werklieden :	786 038
200 en meer werklieden :	3 819 778
<i>Totaal</i>	<i>6 806 071</i>

## WAARDE VAN DE VOORRADEN EN VAN DE CONSTRUCTIES IN UITVOERING

Omschrijving	Ondernemingen die minder dan 50 werklieden tewerkstellen		Ondernemingen die van 50 tot 99 werklieden tewerkstellen		Ondernemingen die van 100 tot 199 werklieden tewerkstellen		Ondernemingen die van 200 tot 499 werklieden tewerkstellen		Ondernemingen die 500 en meer werklieden tewerkstellen		Totaal	
	Boekwaarde (in 1 000 F) (1)		Boekwaarde (in 1 000 F) (1)		Boekwaarde (in 1 000 F) (1)		Boekwaarde (in 1 000 F) (1)		Boekwaarde (in 1 000 F) (1)		Boekwaarde (in 1 000 F) (1)	
	op 1 januari	op 31 december	op 1 januari	op 31 december	op 1 januari	op 31 december	op 1 januari	op 31 december	op 1 januari	op 31 december	op 1 januari	op 31 december
A. Voorraden :												
Brandstoffen, materialen, bouwelementen, stoffen en produkten van alle aard in bewerking te stellen, exclusief af-trekbare B.T.W.	1 069 980	1 384 197	530 481	663 690	414 107	498 756					2 980 064	3 809 203
B. Nieuwe constructies (exclusief B.T.W.) en constructies in uitvoering (exclusief af-trekbare B.T.W.)	197 939	189 834	412 193	398 125	177 327	226 490	1 025 459	1 303 282	1 771 585	1 469 074	2 619 007	2 324 245

(1) Na aftrek van het volledige bedrag van de teruggave van de met het zegel gelijkgestelde belastingen die de voorraden bezwaarden ongeacht wanneer de werkelijke terugbetaling hiervan geschiedt.

## INVESTERINGEN

## ONDERNEMINGEN DIE 20 OF MEER PERSONEN TEWERKSTELLEN

(in 1 000 F)

Ondernemingen	I. Vermeerdering (exclusief aftrekbare B.T.W.)					II. Verminder- ring (excl. B.T.W.)
	Nieuwe en gebruikte machines, uitrusting en voertuigen		Constructie van gebouwen en andere bouwwerken	Aankoop van bestaande ge- bouwen en van bebouwde en onbebouwde terreinen (1)	Algemeen totaal	Verkoop van terreinen en cessie van gebruikte vaste kapitaal- goederen
	Totaal	waarvan transportmid- delen voor het vervoer van en naar het bedrijf				
Ondernemingen met :						
minder dan 50 werklieden	889 482	358 727	87 074	52 334	1 028 890	107 615
50 tot 99 werklieden	715 245	246 777	46 401	57 032	818 678	93 122
100 tot 199 werklieden	689 942	182 347	78 276	28 364	796 582	77 484
200 tot 499 werklieden	976 638	263 439	187 124	50 408	1 214 170	194 268
500 en meer werklieden	1 193 270	178 469	175 521	33 237	1 402 028	484 023
<i>Totaal</i>	<i>4 484 577</i>	<i>1 229 759</i>	<i>574 398</i>	<i>221 375</i>	<i>5 260 348</i>	<i>958 512</i>

Ondernemingen	III. Afschrijvingen voor het geheel van het geïnvesteerde kapitaal		IV. Financiering van de investeringen	
	1. Op materieel en gereedschap	2. Op gebouwen en andere bouwwerken	1. Met eigen mid- delen van de ondernemingen	2. Met andere middelen dan die van de ondernemingen
Ondernemingen met :				
minder dan 50 werklieden	781 340	32 271	720 032	308 858
50 tot 99 werklieden	606 931	31 740	541 285	277 393
100 tot 199 werklieden	677 181	20 445	664 200	132 382
200 tot 499 werklieden	968 458	41 899	912 595	301 575
500 en meer werklieden	851 784	54 098	1 002 292	399 736
<i>Totaal</i>	<i>3 885 694</i>	<i>180 453</i>	<i>3 840 404</i>	<i>1 419 944</i>

(1) Sociale investeringen inbegrepen.

## C. VERDELING PER SECTOR VAN DE VOORNAAMSTE RESULTATEN

## I. RUWBOUW EN BURGERLIJKE BOUWKUNDE

Aantal ondernemingen met :

minder dan 50 werklieden : 590  
 50 tot 199 werklieden : 295  
 200 en meer werklieden : 63

Totaal 948

AANTAL BEDIENDEN EN WERKLIEDEN TEWERKGESTELD IN DE ONDERNEMINGEN OP 31 MAART, 30 JUNI, 30 SEPTEMBER EN 31 DECEMBER 1973

Personeel onderworpen aan de sociale zekerheid voor bedienden (incl. de ondernemingshoofden verbonden door een arbeids-overeenkomst en de leerlingen-bedienden)

Datum	Ondernemingen die minder dan 50 werklieden tewerkstellen			Ondernemingen die van 50 tot 199 werklieden tewerkstellen			Ondernemingen die 200 en meer werklieden tewerkstellen			Totaal		
	Man-nen	Vrou-wen	Totaal	Man-nen	Vrou-wen	Totaal	Man-nen	Vrou-wen	Totaal	Man-nen	Vrou-wen	Totaal
31. 3.1973	794	278	1 072	1 924	524	2 448	4 563	852	5 415	7 281	1 654	8 935
30. 6.1973	788	283	1 071	1 971	529	2 500	4 628	867	5 495	7 387	1 679	9 066
30. 9.1973	800	287	1 087	2 019	553	2 572	4 686	885	5 571	7 642	1 773	9 415
31.12.1973	808	299	1 107	2 069	572	2 641	4 765	902	5 667	7 642	1 773	9 415

Personeel onderworpen aan de sociale zekerheid voor werklieden (incl. leerjongens-werklieden)

Datum	Ondernemingen die minder dan 50 werklieden tewerkstellen			Ondernemingen die van 50 tot 199 werklieden tewerkstellen			Ondernemingen die 200 en meer werklieden tewerkstellen			Totaal		
	Man-nen	Vrou-wen	Totaal	Man-nen	Vrou-wen	Totaal	Man-nen	Vrou-wen	Totaal	Man-nen	Vrou-wen	Totaal
31. 3.1973	18 223	17	18 240	25 108	64	25 172	29 999	272	30 271	73 330	353	73 683
30. 6.1973	18 219	18	18 237	25 445	69	25 514	29 721	268	29 989	73 385	355	73 740
30. 9.1973	18 316	17	18 333	25 924	66	25 990	29 819	272	30 091	74 059	355	74 414
31.12.1973	17 636	18	17 654	25 192	65	25 257	29 028	270	29 298	71 856	353	72 209

Aantal arbeidsuren door de werklieden en de leerjongens-werklieden daadwerkelijk in 1973 gepresteerd :

ondernemingen met : minder dan 50 werklieden : 30 041 405  
 50 tot 199 werklieden : 42 500 454  
 200 en meer werklieden : 51 009 156

Totaal 123 551 015

## PERSENEELSUITGAVEN

Omschrijving	Waarde (in 1 000 F)			Totaal
	Ondernemingen die minder dan 50 werklieden tewerkstellen	Ondernemingen die van 50 tot 199 werklieden tewerkstellen	Ondernemingen die 200 en meer werklieden tewerkstellen	
Brutowedden uitbetaald aan het personeel dat onderworpen is aan de sociale zekerheid voor bedienden	278 031	837 368	2 034 555	3 149 954
Brutolonen uitbetaald aan het personeel dat onderworpen is aan de sociale zekerheid voor werklieden	2 914 752	4 309 810	5 598 486	12 823 048
Werkgeversbijdragen aan de sociale zekerheid voor				
- het personeel onderworpen aan de sociale zekerheid voor bedienden	59 520	155 580	341 548	556 648
- het personeel onderworpen aan de sociale zekerheid voor werklieden	1 456 283	2 084 275	2 694 603	6 235 161
Verzekeringspremies tegen arbeidsongevallen	263 632	379 528	523 509	1 166 669
Andere personeelsuitgaven	223 978	387 747	814 342	1 426 067
Totaal	5 196 196	8 154 308	12 007 043	25 357 547

## VERBRUIKTE GRONDSTOFFEN EN PRODUCTEN

Omschrijving	Eenheid	Ondernemingen die minder dan 50 werklieden tewerkstellen		Ondernemingen die van 50 tot 199 werklieden tewerkstellen		Ondernemingen die 200 en meer werklieden tewerkstellen		Totaal	
		Hoeveelheid	Waarde (in 1 000 F) exclusief aftrekbare B.T.W.	Hoeveelheid	Waarde (in 1 000 F) exclusief aftrekbare B.T.W.	Hoeveelheid	Waarde (in 1 000 F) exclusief aftrekbare B.T.W.	Hoeveelheid	Waarde (in 1 000 F) exclusief aftrekbare B.T.W.
Brandstoffen (stookoliën, benzine, petroleum, gas en hout inbegrepen)	-	-	156 690	-	231 760	-	359 191	-	747 641
waarvan : benzine	hl	77 218	-	96 900	-	106 664	-	280 782	-
diesel-olie	t	21 998	-	40 230	-	81 688	-	143 916	-
Elektrische energie	1000 kWh	8 331	19 363	17 306	38 069	51 617	99 799	77 254	157 231
Cement	t	252 000	256 204	358 737	361 991	342 088	334 870	952 825	953 065
Cementagglomeraten	t	262 057	277 290	525 920	609 958	265 920	279 849	1 053 897	1 167 097
Betonijzer	t	39 138	386 991	81 967	775 478	152 820	1 299 025	273 925	2 461 494
Stortklaar beton (afkomstig van betoncentrales)	m3	482 345	490 518	881 532	884 830	1410 132	1 405 654	2 774 009	2 781 002
Baksteen	t	692 025	584 971	712 374	592 569	346 219	284 171	1 750 618	1 461 711
Andere materialen, bouwementen, stoffen en producten van alle aard niet elders genoemd (slopingmaterialen inbegrepen)	-	-	2 039 545	-	2 901 893	-	5 547 786	-	10 489 224
<i>Totaal</i>	-	-	<i>4 211 572</i>	-	<i>6 396 548</i>	-	<i>9 610 345</i>	-	<i>20 218 465</i>

Totale inkoopwaarde (exclusief aftrekbare B.T.W.) van de goederen gekocht om in dezelfde vorm voortverkocht te worden (in 1 000 F) :

ondernemingen met : minder dan 50 werklieden :	107 094
50 en meer werklieden :	135 466
<i>Totaal</i>	<i>242 560</i>

## BELASTINGEN, TAKSEN EN DIVERSE UITGAVEN

Omschrijving	Waarde (in 1 000 F)			Totaal
	Ondernemingen die minder dan 50 werklieden tewerkstellen	Ondernemingen die van 50 tot 199 werklieden tewerkstellen	Ondernemingen die 200 en meer werklieden tewerkstellen	
Sommen gefactureerd door onderaannemers voor de werken werkelijk uitgevoerd voor de rekening van de getelde ondernemingen (exclusief aftrekbare B.T.W.)	3 599 238	6 749 427	9 966 180	20 314 845
Bedrag van de B.T.W. die op de door de getelde ondernemingen geleverde werken, diensten en goederen ontvangen werd	2 194 187	3 517 700	5 100 399	10 812 286
Bedrag van de aftrekbare B.T.W. op de aankopen en van de werkelijk in 1973 ontvangen teruggave van met het zegel gelijkgestelde belastingen die de voorraden op 31 december 1970 bezwaarden	1 458 745	2 485 526	3 522 330	7 466 601
Bedrag van de op de uitvoervergunningen aangebrachte zegels, van de verkeersbelasting op de motorrijtuigen, van de gemeente- en provinciebelastingen	24 334	34 972	58 448	117 754
Bedrag van de onroerende voorheffing (provinciale en gemeentelijke opcentiemen inbegrepen)	8 781	12 705	28 103	49 589
Premies voor verzekering tegen brand, diefstal van autovoertuigen en tegen schade voortvloeiend uit auto-ongevallen	74 457	80 627	87 628	242 712
Huur betaald voor gebouwen die voor beroepsdoeleinden gebruikt worden (met inbegrip van de voor deze gehuurde gebouwen betaalde onroerende voorheffing)	32 456	42 589	57 062	132 107
Huur betaald voor uitrustingsgoederen (exclusief aftrekbare B.T.W.)	42 265	90 180	242 197	374 642
Bankkosten (exclusief aftrekbare B.T.W.) met uitsluiting van de intresten op ontleende kapitalen	5 399	10 577	15 883	31 859
Diverse lasten (exclusief aftrekbare B.T.W.) (1)	922 906	1 559 886	1 791 319	4 274 111

(1) Deze post omvat geen afschrijvingen, intresten of belastingen.

## WAARDE DER WERKEN UITGEVOERD IN 1973 DOOR DE GETELDE ONDERNEMINGEN

Aard der werken	Ondernemingen die minder dan 50 werklieden tewerkstellen		Ondernemingen die van 50 tot 199 werklieden tewerkstellen		Ondernemingen die 200 en meer werklieden tewerkstellen		Totaal	
	Sommen gefactureerd aan officiële en private klanten voor de werken werkelijk uitgevoerd voor hun rekening (Waarde in 1 000 F) exclusief B.T.W.		Sommen gefactureerd aan officiële en private klanten voor de werken werkelijk uitgevoerd voor hun rekening (Waarde in 1 000 F) exclusief B.T.W.		Sommen gefactureerd aan officiële en private klanten voor de werken werkelijk uitgevoerd voor hun rekening (Waarde in 1 000 F) exclusief B.T.W.		Sommen gefactureerd aan officiële en private klanten voor de werken werkelijk uitgevoerd voor hun rekening (Waarde in 1 000 F) exclusief B.T.W.	
	Openbare werken	Private werken	Openbare werken	Private werken	Openbare werken	Private werken	Openbare werken	Private werken
- Constructie van de openbare of private gebouwen :					5 422 495	17 516 259	17 220 378	38 699 473
a) algemene aannemingen	{ 4 573 814	{ 9 592 716	{ 7 858 898	{ 14 101 659				
b) aannemingen van grondwerk of metselwerk alleen	{	{	{	{	496 383	114 607	1 131 212	2 625 768
- Wegeniswerken (bruggen en tunnels inbegrepen)	{ 867 443	34 030	{ 2 309 905	{ 336 750	1 982 414	{ 1 108 838	3 064 417	270 923
- Andere werken van burgerlijke bouwkunde (zee- en rivierwerken, kunstwerken, enz...)	{	101 287	{	{	7 110 775	{	9 206 120	1 309 982
- Andere werken (sloping-, herstellings- en onderhoudswerken inbegrepen)	48 606	241 624	127 706	178 045	-	64 002	176 312	483 671
<i>Totaal</i>	<i>5 489 863</i>	<i>9 969 657</i>	<i>10 296 509</i>	<i>14 616 454</i>	<i>15 012 067</i>	<i>18 803 706</i>	<i>30 798 439</i>	<i>43 389 817</i>

Diverse ontvangsten (in 1 000 F) : ondernemingen met : minder dan 50 werklieden : 454 808  
50 werklieden en meer : 4 279 829

*Totaal* 4 734 637

## WAARDE VAN DE VOORRADEN EN VAN DE CONSTRUCTIES IN UITVOERING

Omschrijving	Ondernemingen die minder dan 50 werklieden tewerkstellen		Ondernemingen die van 50 tot 199 werklieden tewerkstellen		Ondernemingen die 200 en meer werklieden tewerkstellen		Totaal	
	Boekwaarde (in 1 000 F) (1)		Boekwaarde (in 1 000 F) (1)		Boekwaarde (in 1 000 F) (1)		Boekwaarde (in 1 000 F) (1)	
	op 1 januari	op 31 december	op 1 januari	op 31 december	op 1 januari	op 31 december	op 1 januari	op 31 december
A. Voorraden								
Brandstoffen, materialen, bouwelementen, stoffen en produkten van alle aard in bewerking te stellen, exclusief aftrekbare B.T.W.	291 076	384 266	410 529	549 750	575 879	773 294	1 277 484	1 707 310
B. Nieuwe constructies (exclusief B.T.W.) en constructies in uitvoering (exclusief aftrekbare B.T.W.)	197 939	189 834	589 520	624 615	1 831 548	1 509 796	2 619 007	2 324 245

(1) Na aftrek van het volledige bedrag van de teruggave van de met het zegel gelijkgestelde belastingen die de voorraden bezwaarden, ongeacht wanneer de werkelijke terugbetaling hiervan geschiedt.

INVESTERINGEN  
ONDERNEMINGEN DIE 20 OF MEER PERSONEN TEWERKSTELLEN

(in 1 000 F)

Ondernemingen	I. Vermeerdering (exclusief aftrekbare B.T.W.)				II. Vermindering (exclusief B.T.W.)	
	Nieuwe en gebruikte machines, uitrusting en voertuigen		Constructie van gebouwen en andere bouwwerken	Verkoop van bestaande gebouwen en van bebouwde en onbebouwde terreinen (1)	Algemeen totaal	Verkoop van terreinen en cessie van gebruikte vaste kapitaal-goederen
	Totaal	waarvan transportmiddelen voor het vervoer van en naar het bedrijf				
Ondernemingen met :						
minder dan 50 werklieden	426 133	163 806	50 746	32 948	509 827	54 543
50 tot 199 werklieden	763 583	187 685	58 277	41 867	863 727	74 015
200 en meer werklieden	1 445 573	231 839	285 506	69 738	1 800 817	423 625
<i>Totaal</i>	<i>2 635 289</i>	<i>583 330</i>	<i>394 529</i>	<i>144 553</i>	<i>3 174 371</i>	<i>552 183</i>

Ondernemingen	III. Afschrijvingen voor het geheel van het geïnvesteerde kapitaal		IV. Financiering van de investeringen	
	1. Op materieel en gereedschap	2. Op gebouwen en andere bouwwerken	1. Met eigen middelen van de ondernemingen	2. Met andere middelen dan die van de ondernemingen
Ondernemingen met :				
minder dan 50 werklieden	351 267	10 760	349 335	160 492
50 tot 199 werklieden	581 755	25 090	656 073	207 654
200 en meer werklieden	1 114 360	69 548	1 215 341	585 476
<i>Totaal</i>	<i>2 047 382</i>	<i>105 398</i>	<i>2 220 749</i>	<i>953 622</i>

(1) Sociale investeringen inbegrepen.

## II. WEGEN- EN SPOORWEGBOUW

Aantal ondernemingen met  
 minder dan 50 werklieden : 218  
 50 tot 199 werklieden : 110  
 200 of meer werklieden : 29

*Totaal* : 357

## AANTAL BEDIENDEN EN WERKLIEDEN TEWERKGESTELD IN DE ONDERNEMINGEN OP 31 MAART, 30 JUNI, 30 SEPTEMBER EN 31 DECEMBER 1973

Personeel onderworpen aan de sociale zekerheid voor bedienden (incl. de ondernemingshoofden verbonden door een arbeidsovereenkomst en de leerlingen-bedienden)

Datum	Ondernemingen die minder dan 50 werklieden tewerkstellen			Ondernemingen die van 50 tot 199 werklieden tewerkstellen			Ondernemingen die 200 en meer werklieden tewerkstellen			Totaal		
	Mannen	Vrouwen	Totaal	Mannen	Vrouwen	Totaal	Mannen	Vrouwen	Totaal	Mannen	Vrouwen	Totaal
31. 3.1973	339	109	448	737	177	914	1 354	277	1 631	2 430	563	2 993
30. 6.1973	340	108	448	724	186	910	1 345	273	1 618	2 409	567	2 976
30. 9.1973	352	112	464	736	188	924	1 372	280	1 652	2 460	580	3 040
31.12.1973	355	113	468	727	189	916	1 387	279	1 666	2 469	581	3 050

Personeel onderworpen aan de sociale zekerheid voor werklieden (incl. leerjongens-werklieden)

Datum	Ondernemingen die minder dan 50 werklieden tewerkstellen			Ondernemingen die van 50 tot 199 werklieden tewerkstellen			Ondernemingen die 200 en meer werklieden tewerkstellen			Totaal		
	Mannen	Vrouwen	Totaal	Mannen	Vrouwen	Totaal	Mannen	Vrouwen	Totaal	Mannen	Vrouwen	Totaal
31. 3.1973	6 962	5	6 967	9 863	26	9 889	10 632	63	10 695	27 457	94	27 551
30. 6.1973	6 939	4	6 943	9 944	25	9 969	10 291	64	10 355	27 174	93	27 267
30. 9.1973	6 832	6	6 838	9 790	27	9 817	10 520	66	10 586	27 142	99	27 241
31.12.1973	6 613	7	6 620	9 242	22	9 264	10 167	65	10 232	26 022	94	26 116

Aantal arbeidsuren door de werklieden en de leerjongens-werklieden daadwerkelijk in 1973 gepresteerd :

ondernemingen met : minder dan 50 werklieden : 11 747 070  
 50 tot 199 werklieden : 16 447 113  
 200 en meer werklieden : 17 799 467

*Totaal* : 45 993 650

## PERSONEELSUITGAVEN

Omschrijving	Waarde (in 1 000 F)			
	Ondernemingen die minder dan 50 werklieden tewerkstellen	Ondernemingen die van 50 tot 199 werklieden tewerkstellen	Ondernemingen die 200 en meer werklieden tewerkstellen	Totaal
Brutowedden uitbetaald aan het personeel dat onderworpen is aan de sociale zekerheid voor bedienden	132 876	286 268	564 573	983 717
Brutolonen uitbetaald aan het personeel dat onderworpen is aan de sociale zekerheid voor werklieden	1 096 618	1 629 901	1 901 528	4 628 047
Werkgeversbijdragen aan de sociale zekerheid voor : - het personeel onderworpen aan de sociale zekerheid voor bedienden	27 865	53 746	99 367	180 978
- het personeel onderworpen aan de sociale zekerheid voor werklieden	538 416	791 174	932 066	2 261 656
Verzekeringspremies tegen arbeidsongevallen	96 767	145 397	157 912	400 076
Andere personeelsuitgaven	107 693	196 517	283 506	587 716
<i>Totaal</i>	<i>2 000 235</i>	<i>3 103 003</i>	<i>3 938 952</i>	<i>9 042 190</i>



## VERBRUIKTE GRONDSTOFFEN EN PRODUCTEN

Omschrijving	Eenheid	Ondernemingen die minder dan 50 werklieden tewerkstellen		Ondernemingen die van 50 tot 199 werklieden tewerkstellen		Ondernemingen die 200 en meer werklieden tewerkstellen		Totaal	
		Hoeveelheid	Waarde (in 1 000 F) exclusief aftrekbare B.T.W.	Hoeveelheid	Waarde (in 1 000 F) exclusief aftrekbare B.T.W.	Hoeveelheid	Waarde (in 1 000 F) exclusief aftrekbare B.T.W.	Hoeveelheid	Waarde (in 1 000 F) exclusief aftrekbare B.T.W.
Brandstoffen (stookoliën, benzine, petroleum, gas en hout inbegrepen)	-	-	164 990	-	257 978	-	373 092	-	796 060
waarvan : benzine	hl	54 688	-	73 676	-	65 772	-	194 136	-
diesel-olie	t	29 506	-	46 686	-	80 343	-	156 535	-
Elektrische energie	1 000 kWh	3 428	7 586	7 151	15 961	19 452	39 709	30 031	63 256
Cement	t	90 931	89 930	163 951	160 207	195 411	188 310	450 293	438 447
Cementagglomeraten	t	156 503	167 729	171 749	193 508	77 859	79 161	406 111	440 398
Betonijzer	t	4 041	43 084	15 582	144 224	26 596	232 839	46 219	420 147
Stortklaar beton (afkomstig van betoncentrales)	m3	128 959	119 834	194 138	190 480	258 734	243 387	581 831	553 701
Baksteen	t	43 503	36 658	68 772	54 505	69 451	59 441	181 726	150 604
Andere materialen, bouwlementen, stoffen en producten van alle aard niet elders genoemd (slopingsmaterialen inbegrepen)	-	-	1 113 611	-	2 010 890	-	3 083 512	-	6 208 013
<b>Totaal</b>	-	-	<b>1 743 422</b>	-	<b>3 027 753</b>	-	<b>4 299 451</b>	-	<b>9 070 626</b>

Totale inkoopwaarde van de goederen gekocht om in dezelfde vorm voortverkocht te worden (in 1 000 F) :

- ondernemingen met : minder dan 50 werklieden : 6 864  
50 werklieden en meer : 24 310

*Totaal* 31 174

## BELASTINGEN, TAKSEN EN DIVERSE UITGAVEN

Omschrijving	Waarde (in 1 000 F)			Totaal
	Ondernemingen die minder dan 50 werklieden tewerkstellen	Ondernemingen die van 50 tot 199 werklieden tewerkstellen	Ondernemingen die 200 en meer werklieden tewerkstellen	
Sommen gefactureerd door onderaannemers voor de werken werkelijk uitgevoerd voor de rekening van de getelde ondernemingen (exclusief aftrekbare B.T.W.)	603 708	1 157 516	2 043 836	3 805 060
Bedrag van de B.T.W. die op de door de getelde ondernemingen geleverde werken, diensten en goederen ontvangen werd	846 739	1 379 323	1 825 725	4 051 787
Bedrag van de aftrekbare B.T.W. op de aankopen en van de werkelijk in 1973 ontvangen teruggave van met het zegel gelijkgestelde belastingen die de voorraden op 31 december 1970 bezwaarden	505 471	881 575	1 332 711	2 719 757
Bedrag van de op de uitvoervergunningen aangebrachte zegels, van de verkeersbelasting op de motortijtuigen, van de gemeente- en provinciebelastingen	22 706	37 711	42 034	102 451
Bedrag van de onroerende voorheffing (provinciale en gemeentelijke opcentiemen inbegrepen)	4 571	3 595	2 194	10 360
Premies voor verzekering tegen brand, diefstal van autovoertuigen en tegen schade voortvloeiend uit auto-ongevallen	57 013	78 586	81 728	217 327
Huur betaald voor gebouwen die voor beroepsdoeleinden gebruikt worden (met inbegrip van de voor deze gehuurde gebouwen betaalde onroerende voorheffing)	11 228	13 044	20 996	45 268
Huur betaald voor uitrustingsgoederen (exclusief aftrekbare B.T.W.)	17 224	90 732	87 468	195 424
Bankkosten (exclusief aftrekbare B.T.W.) met uitsluiting van de intresten op ontleende kapitalen	2 194	3 777	1 877	7 848
Diverse lasten (exclusief aftrekbare B.T.W.) (1)	631 422	998 636	1 325 868	2 955 926

(1) Deze post omvat geen afschrijvingen, intresten of belastingen.

## WAARDE DER WERKEN UITGEVOERD IN 1973 DOOR DE GETELDE ONDERNEMINGEN

Aard der werken	Ondernemingen die minder dan 50 werklieden tewerkstellen		Ondernemingen die van 50 tot 199 werklieden tewerkstellen		Ondernemingen die 200 en meer werklieden tewerkstellen		Totaal	
	Sommen gefactureerd aan officiële of private klanten voor de werken werkelijk uitgevoerd voor hun rekening (Waarde in 1 000 F) exclusief B.T.W.		Sommen gefactureerd aan officiële of private klanten voor de werken werkelijk uitgevoerd voor hun rekening (Waarde in 1 000 F) exclusief B.T.W.)		Sommen gefactureerd aan officiële of private klanten voor de werken werkelijk uitgevoerd voor hun rekening (Waarde in 1 000 F) exclusief B.T.W.)		Sommen gefactureerd aan officiële of private klanten voor de werken werkelijk uitgevoerd voor hun rekening (Waarde in 1 000 F) exclusief B.T.W.)	
	Openbare werken	Private werken	Openbare werken	Private werken	Openbare werken	Private werken	Openbare werken	Private werken
- Constructie van openbare of private gebouwen :								
a) algemene aannemingen	67 312	42 496					133 953	622 549
b) aannemingen van grondwerk of metselwerk alleen	63 018	34 547	46 890	118 534	71 944	493 090	115 211	66 118
- Wegeniswerken (bruggen en tunnels inbegrepen)		1 037 271			8 876 762		21 565 748	4 541 289
- Werken van burgerlijke bouwkunde (zee- en rivierwerken, kunstwerken, enz...)	4 715 845	10 735	8 003 708	1 571 857	1 616 447	2 255 550	1 647 014	334 124
- Andere werken (sloping-, herstellings- en onderhoudswerken inbegrepen)	3 370	1 733	-	-	-	-	3 370	1 733
<i>Totaal</i>	<i>4 849 545</i>	<i>1 126 782</i>	<i>8 050 598</i>	<i>1 690 391</i>	<i>10 565 153</i>	<i>2 748 640</i>	<i>23 465 296</i>	<i>5 565 813</i>

Diverse ontvangsten (in 1 000 F) :

- ondernemingen met :	
minder dan 50 werklieden :	72 056
van 50 tot 199 werklieden :	104 259
200 en meer werklieden :	97 119

*Totaal* 273 434

## WAARDE VAN DE VOORRADEN EN VAN DE CONSTRUCTIES IN UITVOERING

Omschrijving	Ondernemingen die minder dan 50 werklieden tewerkstellen		Ondernemingen die van 50 tot 199 werklieden tewerkstellen		Ondernemingen die 200 en meer werklieden tewerkstellen		Totaal	
	Boekwaarde (in 1 000 F) (1)		Boekwaarde (in 1 000 F) (1)		Boekwaarde (in 1 000 F) (1)		Boekwaarde (in 1 000 F) (1)	
	op 1 januari	op 31 december	op 1 januari	op 31 december	op 1 januari	op 31 december	op 1 januari	op 31 december
Brandstoffen, materialen, bouwelementen, stoffen en produkten van alle aard in bewerking te stellen, nieuwe constructies en constructies in uitvoering	71 389	97 752	134 105	144 433	372 360	467 677	577 854	709 862

(1) Na aftrek van het volledige bedrag van de teruggave van de met het zegel gelijkgestelde belastingen die de voorraden bezwaarden, ongeacht wanneer de werkelijke terugbetaling hiervan geschiedt.

INVESTERINGEN  
 ONDERNEMINGEN DIE 20 OF MEER WERKLIEDEN TEWERKSTELLEN

(in 1 000 F)

Ondernemingen	I. Vermeerdering (exclusief aftrekbare B.T.W.)				II. Vermindering (excl. B.T.W.)	
	Nieuwe en gebruikte machines uitrusting en voertuigen		Constructie van gebouwen en andere bouwwerken	Aankoop van bestaande ge- bouwen en van bebouwde en onbebouwde terreinen (1)	Algemeen totaal	Verkoop van ter- reinen en cessie van gebruikte vaste kapitaal- goederen
	Totaal	waarvan trans- portmiddelen voor het ver- voer van en naar het bedrijf				
Ondernemingen met :						
minder dan 50 werklieden	329 093	123 102	8 817	14 112	352 022	39 766
van 50 tot 199 werklieden	514 797	189 113	27 770	16 834	559 401	71 313
200 en meer werklieden	682 529	200 403	37 442	13 114	733 085	246 194
<i>Totaal</i>	<i>1 526 419</i>	<i>512 618</i>	<i>74 029</i>	<i>44 060</i>	<i>1 644 508</i>	<i>357 273</i>

Ondernemingen	III. Afschrijvingen voor het geïnves- teerde kapitaal		IV. Financiering van de investeringen	
	1. Op materieel en gereedschap	2. Op gebouwen en andere bouwwerken	1. Met eigen middelen van de ondernemin- gen	2. Met andere middelen dan die van de on- dernemingen
Ondernemingen met :				
minder dan 50 werklieden	333 514	4 438		352 022
van 50 tot 199 werklieden	608 936	9 597	435 178	124 223
200 werklieden en meer	688 773	21 715		733 085
<i>Totaal</i>	<i>1 631 223</i>	<i>35 750</i>	<i>1 312 829</i>	<i>331 679</i>

(1) Sociale investeringen inbegrepen.

## III. VOLTOOIINGSWERKEN

Aantal ondernemingen met :	
minder dan 50 werklieden :	814
50 tot 199 werklieden :	98
200 en meer werklieden :	6
<i>Totaal</i>	<i>918</i>

AANTAL BEDIENDEN EN WERKLIEDEN TEWERKGESTELD IN DE ONDERNEMINGEN OP 31 MAART, 30 JUNI, 30 SEPTEMBER EN 31 DECEMBER 1973

Datum	Personeel onderworpen aan de sociale zekerheid voor bedienden (incl. de ondernemingshoofden verbonden door een arbeidsovereenkomst en de leerlingen-bedienden)											
	Ondernemingen die minder dan 50 werklieden tewerkstellen			Ondernemingen die van 50 tot 199 werklieden tewerkstellen			Ondernemingen die 200 en meer werklieden tewerkstellen			Totaal		
	Mannen	Vrouwen	Totaal	Mannen	Vrouwen	Totaal	Mannen	Vrouwen	Totaal	Mannen	Vrouwen	Totaal
31. 3.1973	1 234	589	1 823	1 367	411	1 778	388	82	470	2 989	1 082	4 071
30. 6.1973	1 244	602	1 846	1 364	409	1 773	359	80	439	2 967	1 091	4 058
30. 9.1973	1 241	620	1 861	1 373	411	1 784	370	85	455	2 984	1 116	4 100
31.12.1973	1 257	630	1 887	1 370	415	1 785	357	81	438	2 984	1 126	4 110

Datum	Personeel onderworpen aan de sociale zekerheid voor werklieden (incl. leerjongens-werklieden)											
	Ondernemingen die minder dan 50 werklieden tewerkstellen			Ondernemingen die van 50 tot 199 werklieden tewerkstellen			Ondernemingen die 200 en meer werklieden tewerkstellen			Totaal		
	Mannen	Vrouwen	Totaal	Mannen	Vrouwen	Totaal	Mannen	Vrouwen	Totaal	Mannen	Vrouwen	Totaal
31. 3.1973	14 982	70	15 052	8 204	73	8 277	1 738	121	1 859	24 924	264	25 188
30. 6.1973	15 131	55	15 186	8 132	68	8 200	1 710	118	1 828	24 973	241	25 214
30. 9.1973	15 550	60	15 610	8 364	72	8 436	1 691	180	1 871	25 605	312	25 917
31.12.1973	15 176	66	15 242	8 127	74	8 201	1 616	112	1 728	24 919	252	25 171

Aantal arbeidsuren door de werklieden en de leerjongens-werklieden daadwerkelijk in 1973 gepresteerd :

ondernemingen met :	
minder dan 50 werklieden :	27 059 632
van 50 tot 199 werklieden :	14 722 924
200 en meer werklieden :	3 067 939
<i>Totaal</i>	<i>44 850 495</i>

## PERSONEELSUITGAVEN

Omschrijving	Waarde (in 1 000 F)			
	Ondernemingen die minder dan 50 werklieden tewerkstellen	Ondernemingen die van 50 tot 199 werklieden tewerkstellen	Ondernemingen die 200 en meer werklieden tewerkstellen	Totaal
Brutowedden uitbetaald aan het personeel dat onderworpen is aan de sociale zekerheid voor bedienden	457 655	530 776	142 973	1 131 404
Brutolonen uitbetaald aan het personeel dat onderworpen is aan de sociale zekerheid voor werklieden	2 580 551	1 493 144	286 963	4 360 658
Werkgeversbijdragen aan de sociale zekerheid voor :				
- het personeel onderworpen aan de sociale zekerheid voor bedienden	97 403	98 930	25 495	221 828
- het personeel onderworpen aan de sociale zekerheid voor werklieden	1 170 868	643 581	123 044	1 937 493
Verzekeringspremies tegen arbeidsongevallen	203 741	106 523	26 135	336 399
Andere personeelsuitgaven	174 032	137 631	54 685	366 348
<i>Totaal</i>	<i>4 684 250</i>	<i>3 010 585</i>	<i>659 295</i>	<i>8 354 130</i>

## VERBRUIKTE GRONDSTOFFEN EN PRODUCTEN

Omschrijving	Eenheid	Ondernemingen die minder dan 50 werklieden tewerkstellen		Ondernemingen die van 50 tot 199 werklieden tewerkstellen		Ondernemingen die 200 en meer werklieden tewerkstellen		Totaal	
		Hoeveelheid	Waarde (in 1 000 F) exclusief aftrekbare B.T.W.	Hoeveelheid	Waarde (in 1 000 F) exclusief aftrekbare B.T.W.	Hoeveelheid	Waarde (in 1 000 F) exclusief aftrekbare B.T.W.	Hoeveelheid	Waarde (in 1 000 F) exclusief aftrekbare B.T.W.
Brandstoffen (stookoliën, benzine, petroleum, gas en hout inbegrepen)	-	-	113 802	-	50 139	-	6 623	-	170 564
waarvan : benzine	hl	76 074	-	31 587	-	4 298	-	111 959	-
diesel-olie	t	8 847	-	3 790	-	144	-	12 781	-
Elektrische energie	1 000 kWh	8 432	19 495	4 037	9 042	544	1 326	13 013	29 863
Materialen, bouwelementen, stoffen en producten van alle aard niet elders genoemd (slopmaterialen inbegrepen)	-	-	5 160 955	-	3 126 276	-	520 168	-	8 807 399
<i>Totaal</i>	-	-	5 294 252	-	3 185 457	-	528 117	-	9 007 826

Totale inkoopwaarde (exclusief aftrekbare B.T.W.) van de goederen gekocht om in dezelfde vorm voortverkocht te worden (in 1 000 F) :

  ondernemingen met : minder dan 50 werklieden : 559 614

                          50 en meer werklieden : 766 842

*Totaal : 1 326 456*

## BELASTINGEN, TAKSEN EN DIVERSE UITGAVEN

Omschrijving	Waarde (in 1 000 F)		
	Ondernemingen die minder dan 50 werklieden tewerkstellen	Ondernemingen die 50 en meer werklieden tewerkstellen	Totaal
Sommen gefactureerd door onderaannemers voor de werken werkelijk uitgevoerd voor de rekening van de getelde ondernemingen (exclusief aftrekbare B.T.W.)	759 833	699 955	1 459 788
Bedrag van de B.T.W. die op de door de getelde ondernemingen geleverde werken, diensten en goederen ontvangen werd	1 946 622	1 460 172	3 406 794
Bedrag van de aftrekbare B.T.W. op de aankopen en van de werkelijk in 1973 ontvangen teruggave van met het zegel gelijkgestelde belastingen die de voorraden op 31 december 1970 bezwaarden	1 298 615	978 607	2 277 222
Bedrag der zegels aangebracht op de uitvoervergunningen, der verkeersbelasting op motorrijtuigen, der gemeente- en provinciebelastingen	16 461	9 653	26 114
Bedrag van de onroerende voorheffing (provinciale en gemeentelijke opcentiemen inbegrepen)	9 469	3 080	12 549
Premies voor verzekering tegen brand, diefstal van autovoertuigen en tegen schade voortvloeiend uit auto-ongevallen	60 232	28 585	88 817
Huur betaald voor gebouwen die voor beroepsdoeleinden gebruikt worden (met inbegrip van de voor deze gehuurde gebouwen betaalde onroerende voorheffing)	63 865	36 929	100 794
Huur betaald voor uitrustingsgoederen (exclusief aftrekbare B.T.W.)	11 714	12 797	24 511
Bankkosten (exclusief aftrekbare B.T.W.) met uitsluiting van de intresten op ontleende kapitalen	5 322	5 194	10 516
Diverse lasten (exclusief aftrekbare B.T.W.) (1)	905 403	688 337	1 593 740

(1) Deze post omvat geen afschrijvingen, intresten of belastingen.

## WAARDE DER WERKEN UITGEVOERD IN 1973 DOOR DE GETELDE ONDERNEMINGEN

Aard der werken	Ondernemingen die minder dan 50 werklieden tewerkstellen		Ondernemingen die 50 en meer werklieden tewerkstellen		Totaal	
	Sommen gefactureerd aan officiële of private klanten voor de werken werkelijk uitgevoerd voor hun rekening (Waarde in 1 000 F - exclusief B.T.W.)		Sommen gefactureerd aan officiële of private klanten voor de werken werkelijk uitgevoerd voor hun rekening (Waarde in 1 000 F - exclusief B.T.W.)		Sommen gefactureerd aan officiële of private klanten voor de werken werkelijk uitgevoerd voor hun rekening (Waarde in 1 000 F - exclusief B.T.W.)	
	Openbare werken	Private werken	Openbare werken	Private werken	Openbare werken	Private werken
- Tegelvloeren, mozaïek en andere bedekkingen	117 840	1 342 161	956 810		2 266 228	
- Plafonmeer- en andere pleisterwerken	76 635	715 975			76 635	866 558
- Schrijnwerk, leggen van parketvloeren, vensterluiken	246 792	1 115 197	248 395	429 412	495 187	1 544 609
- Schilder- en versieringswerken	244 155	1 237 845	45 837	706 150	289 992	1 943 995
- Centrale verwarming, luchtverversing en pijpleidingen, luchtconditionering	678 102	2 865 828	1 267 336	2 262 357	1 945 438	5 128 185
- Lood- en zinkwerk, sanitaire inrichtingen	168 081	872 995	84 299	257 191	252 380	1 130 186
- Andere voltooingswerken	757 096	2 320 364	604 813	2 434 551	1 361 909	4 754 915
- Andere werken (slopings-, herstellings- en onderhoudswerken inbegrepen)	-	88 310	42 868		131 178	
<i>Totaal</i>	<i>2 288 701</i>	<i>10 558 675</i>	<i>2 339 892</i>	<i>7 000 127</i>	<i>4 628 593</i>	<i>17 558 802</i>

Diverse ontvangsten (in 1 000 F) :

ondernemingen met : minder dan 50 werklieden :	804 419
50 en meer werklieden :	993 581
<i>Totaal</i>	<i>1 798 000</i>

## WAARDE DER VOORRADEN

Omschrijving	Ondernemingen die minder dan 50 werklieden tewerkstellen		Ondernemingen die van 50 tot 199 werklieden tewerkstellen		Ondernemingen die 200 en meer werklieden tewerkstellen		Totaal	
	Boekwaarde (in 1 000 F) (1)		Boekwaarde (in 1 000 F) (1)		Boekwaarde (in 1 000 F) (1)		Boekwaarde (in 1 000 F) (1)	
	op 1 januari	op 31 december	op 1 januari	op 31 december	op 1 januari	op 31 december	op 1 januari	op 31 december
Brandstoffen, materialen, bouwelementen, stoffen en produkten van alle aard in bewerking te stellen, exclusief aftrekbare B.T.W.	707 515	902 179	399 954	468 263	17 257	21 589	1 124 726	1 392 031

(1) Na aftrek van het volledige bedrag van de teruggave van de met het zegel gelijkgestelde belastingen die de voorraden bezwaarden, ongeacht wanneer de werkelijke terugbetaling hiervan geschiedt.

INVESTERINGEN  
ONDERNEMINGEN DIE 20 OF MEER PERSONEN TEWERKSTELLEN

(in 1 000 F)

Ondernemingen	I. Vermeerdering (exclusief aftrekbare B.T.W.)				II. Vermindering (exclusief B.T.W.)	
	Totaal	Nieuwe en gebruikte machines uitrusting en voertuigen	Constructie van gebouwen en andere bouwwerken	Aankoop van bestaande ge- bouwen en van bebouwde en onbebouwde terreinen (1)	Algemeen totaal	Verkoop van terreinen en cessie van ge- bruikte vaste kapitaalgoe- deren
waarvan trans- portmiddelen voor het ver- voer van en naar het be- drijf						
Ondernemingen met :						
minder dan 50 werklieden	134 256	71 819	27 511	5 274	167 041	13 306
50 tot 199 werklieden	126 807	52 326	38 630	26 695	192 132	25 278
200 of meer werklieden	41 806	9 666	39 697	793	82 296	8 472
<i>Totaal</i>	<i>302 869</i>	<i>133 811</i>	<i>105 838</i>	<i>32 762</i>	<i>441 469</i>	<i>47 056</i>

Ondernemingen	III. Afschrijvingen voor het geïnvesteerde kapitaal		IV. Financiering van de investeringen	
	1. Op materieel en gereedschap	2. Op gebouwen en andere bouwwerken	1. Met eigen midde- len van de onder- nemingen	2. Met andere middelen dan die van de ondernemingen
Ondernemingen met :				
minder dan 50 werklieden	96 559	17 073		167 041
50 tot 199 werklieden	93 421	17 498	114 234	77 898
200 of meer werklieden	17 109	4 734		82 296
<i>Totaal</i>	<i>207 089</i>	<i>39 305</i>	<i>308 826</i>	<i>134 643</i>

(1) Sociale investeringen inbegrepen.

KLEINIJVERHEID  
 VESTIGINGEN DIE 5 OF MEER WERKLIEDEN TEWERKSTELLEN  
 JAAR 1972

INDELING VAN DE VESTIGINGEN VOLGENS HET AANTAL OP 30 SEPTEMBER TEWERKGESTELDE WERKLIEDEN EN AANTAL WERKLIEDEN EN BEDIENDEN  
 PER BELANGRIJKHEIDSKLASSE VAN DE VESTIGINGEN

Omschrijving	5 tot 9	10 tot 19	20 tot 49	50 tot 99	100 tot 199	200 of meer	Totaal
Aantal vestigingen	13	44	56	21	9	1	144
Aantal werklieden	87	599	1 877	1 478	1 256	260	5 557
Aantal bedienden	7	35	192	134	110	14	492

AANTAL BEDIENDEN EN WERKLIEDEN TEWERKGESTELD IN DE VESTIGINGEN OP 31 MAART, 30 JUNI, 30 SEPTEMBER EN 31 DECEMBER 1972

Personeel onderworpen aan de sociale zekerheid voor bedienden (incl. de vestigingshoofden verbonden door een arbeidsovereenkomst en de leerlingen-bedienden)				Personeel onderworpen aan de sociale zekerheid voor werklieden (incl. leerjongens-werklieden)			
Datum	Mannen	Vrouwen	Totaal	Datum	Mannen	Vrouwen	Totaal
31. 3.1972	404	94	498	31. 3.1972	4 620	207	4 827
30. 6.1972	401	92	493	30. 6.1972	5 150	443	5 593
30. 9.1972	398	94	492	30. 9.1972	5 167	390	5 557
31.12.1972	395	92	487	31.12.1972	4 849	166	5 015

Aantal arbeidsuren door de werklieden en de leerjongens-werklieden daadwerkelijk in 1972 gepresteerd : 9 382 359

INDELING PER PROVINCIE EN PER ARRONDISSEMENT VAN HET OP 30 SEPTEMBER TEWERKGESTELDE PERSONEEL

Omschrijving	Aantal vestigingen	Bedienden			Werklieden		
		Mannen	Vrouwen	Totaal	Mannen	Vrouwen	Totaal
Arrondissement Antwerpen	36	166	32	198	1 549	343	1 892
Arrondissementen Mechelen en Turnhout	18	68	14	82	851	7	858
Provincie Antwerpen	54	234	46	280	2 400	350	2 750
Provincie Brabant	15	16	8	24	231	3	234
Provincie Henegouwen	15	41	8	49	616	10	626
Provincie Limburg	11	19	6	25	353	4	357
Provincie Oost-Vlaanderen	15	35	7	42	533	15	548
Provincie West-Vlaanderen	21	47	15	62	843	7	850
Andere provincies	13	6	4	10	191	1	192
<i>Het Rijk</i>	<i>144</i>	<i>398</i>	<i>94</i>	<i>492</i>	<i>5 167</i>	<i>390</i>	<i>5 557</i>



## PERSONEELSUITGAVEN

Omschrijving	Waarde (in 1 000 F)
Brutowedden uitbetaald aan het personeel dat onderworpen is aan de sociale zekerheid voor bedienden	146 819
Brutolonen uitbetaald aan het personeel dat onderworpen is aan de sociale zekerheid voor werklieden	914 571
Werkgeversbijdragen aan de sociale zekerheid voor :	
a) het personeel onderworpen aan de sociale zekerheid voor bedienden	26 739
b) het personeel onderworpen aan de sociale zekerheid voor werklieden	366 184
Verzekeringspremies tegen arbeidsongevallen	32 510
Andere personeelsuitgaven	78 564
<i>Totaal</i>	<i>1 565 387</i>

## VERBRUIKTE GOEDEREN

Omschrijving	Eenheid	Hoeveelheid	Waarde (in 1 000 F) exclusief aftrekbare B.T.W.
<b>A. Brandstoffen en elektrische energie</b>			
Steenkolen en steenkoolbriketten	t	26 332	32 544
Steenkoolcokes	t	547	594
Benzine en petroleum	hl	6 976	6 499
Stookolie	hl	1 635 377	171 841
Vloeibaar petroleumgas	t	9 144	15 963
Steenkoolgas, aardgas	1 000 m3	57 973	64 896
Elektrische energie aangekocht of ontvangen door cessie	1 000 kWh	119 640	135 837
Andere	-	-	3 299
<i>Totaal</i>	-	-	<i>431 473</i>
<b>B. Grondstoffen</b>			
Klei door derden geleverd	t	404 448	44 513
Klei herkomstig van gehuurde gronden	t	575 223	6 782
Klei herkomstig van eigen gronden	t	3 134 461	14 776
Andere	-	-	97 883
<i>Totaal</i>	-	-	<i>163 954</i>
<b>C. Andere stoffen</b>			
Verpakkingsmiddelen, recipiënten, enz.	-	-	45 020
Smeermiddelen	t	356	7 444
Stoffen gebruikt voor onderhoud en herstelling	-	-	58 308
Kleine handwerktuigen, voertuigbanden en andere niet elders genoemde benodigdheden	-	-	6 715
<i>Totaal</i>	-	-	<i>117 487</i>
<i>Algemeen totaal</i>	-	-	<i>712 914</i>

Totale inkoopwaarde (exclusief aftrekbare B.T.W.) van de goederen gekocht in 1972 om in dezelfde vorm voortverkocht of afgestaan te worden (in 1 000 F) : 99 478

## BELASTINGEN, TAKSEN EN DIVERSE UITGAVEN

Omschrijving	Waarde (in 1 000 F)
Bedrag (exclusief aftrekbare B.T.W.) gefactureerd door derden voor onderhoud en herstelling van gebouwen, machines en vervoermiddelen	153 760
Bedrag (exclusief aftrekbare B.T.W.) gefactureerd door derden voor het maakwerk verricht voor rekening van de vestigingen	11 625
Bedrag van de B.T.W. die op de door de getelde vestigingen geleverde goederen en diensten ontvangen werd en bedrag van de eventueel op de verkoopfacturen aangebrachte fiscale zegels (overdracht-, factuur- en weeldetaksen) met inbegrip van het bedrag van de uitvoerbelasting	573 164
Bedrag van de aftrekbare B.T.W. op de aankopen en van de werkelijk in 1972 ontvangen teruggave van met het zegel gelijkgestelde belastingen die de voorraden op 31 december 1970 bezwaarden	188 088
Bedrag van de op de uitvoervergunningen aangebrachte zegels, van de verkeersbelasting op de motorrijtuigen, van de gemeente- en provinciebelastingen	14 671
Bedrag van de onroerende voorheffing (provinciale en gemeentelijke opcentiemen inbegrepen)	22 771
Kosten (exclusief aftrekbare B.T.W.) betaald voor het vervoer uitgevoerd door derden en aangerekend buiten de aankoopfacturen om	29 029
Premies voor verzekering tegen brand, diefstal van autovoertuigen en tegen schade voortvloeiend uit auto-ongevallen	15 097
Diverse lasten (exclusief aftrekbare B.T.W.) (1)	121 108

(1) Deze post omvat geen afschrijvingen, intresten, huurprijzen of belastingen.

## PRODUKTIE, LEVERINGEN EN VOORRADEN

Produkten	Eenheid	Produkten ver- vaardigd of af- gewerkt in de vestigingen voor eigen rekening en voor derden tegen maakloon Hoeveelheid	Geleverde produkten bestemd voor België en voor het buitenland		Hoeveelheid in voorraad op 31 december (gebakken produkten)
			Hoeveelheid	Waarde (in 1 000 F) exclusief B.T.W.	
1. Baksteen voor gewoon metselwerk :					
Volle baksteen	m3	962 215	972 057	1 118 696	112 184
Geperforeerde en holle baksteen	m3	1 038 956	1 122 801	971 362	98 432
<i>Totaal</i>	<i>m3</i>	<i>2 001 171</i>	<i>2 094 858</i>	<i>2 090 058</i>	<i>210 616</i>
2. Gevelsteen :					
Met de machine gevormd	m3	212 916	221 255	468 688	67 745
Met de hand gevormd	m3	112 900	113 122	320 200	16 309
<i>Totaal</i>	<i>m3</i>	<i>325 816</i>	<i>334 377</i>	<i>788 888</i>	<i>84 054</i>
3. Holle steen voor vloeren	m2	1 211 900	469 500	58 498	199 280
4. Draineerbuizen en kabelbeschermers	t	33 047	30 722	46 596	17 152
5. Diverse kleiprodukten, ander dan pannen, bouwkeraamiek, bloempotten, duivenkwekers-, huishoudelijk- en kunststardewerk	t	15 499	14 348	36 147	1 945
6. Andere produkten en afval, klei uitgedolven door de getelde ves- tigingen en bestemd om verkocht te worden	-	-	-	171 448	-
<i>Algemeen totaal</i>	-	-	-	<i>3 191 635</i>	-

Totale waarde van de leveringen (exclusief B.T.W.) (in 1 000 F) : in België : 3 039 148  
aan het buitenland : 152 487

Waarde van de constructies en de zware uitrusting voltooid door de getelde vestigingen voor hun eigen gebruik, met hun eigen werkkrachten en buiten hun gewone activiteit (in 1 000 F) (exclusief B.T.W.) : 13 825

Bedrag gefactureerd aan andere vestigingen voor bewezen diensten (in 1 000 F) (exclusief B.T.W.) : 12 305

Van verzekeringsmaatschappijen ontvangen vergoedingen voor schade geleden ten gevolge van brand, diefstal van autovoertuigen en auto-ongevallen (in 1 000 F) : 2 468

Waarde van de produkten afgestaan aan andere vestigingen van de ondernemingen of aan andere afdelingen van de vestigingen (in 1 000 F) : 12 504

Totale waarde van de verkoop van goederen die de getelde vestigingen verlaten hebben zonder er een bewerking ondergaan te hebben (in 1 000 F) (exclusief B.T.W.) : 124 389

## WAARDE DER VOORRADEN EN DER PRODUKTEN IN BEWERKING

Omschrijving	Waarde (in 1 000 F) (1)	
	op 1 januari	op 31 december
A. Voorraden :		
Brandstoffen, grondstoffen en andere in bewerking te stellen produkten (exclusief aftrekbare B.T.W.)	63 122	73 999
Afgewerkte produkten, afval en goederen bestemd om voortverkocht te worden in dezelfde vorm als die waarin ze aangekocht werden (exclusief aftrekbare B.T.W.)	563 978	407 847
B. Produkten in bewerking en bouwwerken in uitvoering	135 660	126 358

## INVESTERINGEN

## VESTIGINGEN DIE 20 OF MEER PERSONEN TEWERKSTELLEN

(in 1 000 F)

I. Vermeerdering (exclusief aftrekbare B.T.W.)							II. Vermindering (exclusief B.T.W.)		
Nieuwe en gebruikte machines, uitrusting en voertuigen		Constructie van gebouwen en andere bouwwerken	Aankoop van bestaande gebouwen en van bebouwde en onbebouwde terreinen		Totaal	Sociale investeringen	Algemeen totaal	Verkoop van terreinen en cessie van gebruikte vaste kapitaalgoederen	
Totaal	waarvan transportmiddelen voor het vervoer van en naar het bedrijf		Totaal	waarvan onbebouwde terreinen				Totaal	waarvan onbebouwde terreinen
302 371	12 912	77 871	36 862	12 160	417 104	614	417 718	61 048	23 194

III. Afschrijvingen voor het geheel van het geïnvesteerde kapitaal		IV. Financiering van de investeringen	
Afschrijvingen op materieel en gereedschap	248 858	Financiering met eigen middelen van de ondernemingen	340 261
Afschrijvingen op gebouwen en andere bouwwerken	71 578	Financiering met andere middelen dan die van de ondernemingen	77 457

(1) Na aftrek van het volledige bedrag van de teruggave van de met het zegel gelijkgestelde belastingen die de voorraden bezwaarden, ongeacht wanneer de werkelijke terugbetaling hiervan geschiedt



STATISTIEKEN VAN DE TOEGESTANE

EN

BEGONNEN GEBOUWEN

## NIEUWE RESIDENTIELE BOUW (WOONGEBOUWEN)

Jaren	WAARVOOR EEN VERGUNNING WERD VERLEEND						BEGONNEN					
	Totaal aantal		Ruimte (in m3)	Oppervlakte in (m2)		Aantal gebouwen met 1 woning (1)	Totaal aantal		Ruimte (in m3)	Oppervlakte in (m2)		Aantal gebouwen met 1 woning (1)
	Ge- bouwen	Wo- ningen		Bewoon- bare	Totale		Ge- bouwen	Wo- ningen		Bewoon- bare	Totale	
1968 (2)	3 140	5 300	2 595 093	452 236	755 997	2 881	2 381	3 916	1 991 315	343 815	537 287	2 179
1969 (2)	3 756	6 097	3 067 714	548 456	913 252	3 468	2 944	4 643	2 367 763	416 899	699 198	2 721
1970 (2)	2 894	5 025	2 504 552	458 834	754 988	2 677	2 345	3 658	1 914 735	339 917	571 823	2 171
1971 (2)	2 507	3 975	2 019 463	368 873	604 298	2 352	2 307	3 493	1 838 018	328 802	545 291	2 155
1972 (2)	4 450	6 056	3 173 306	571 760	937 126	4 233	3 065	4 283	2 308 957	416 994	685 985	2 910
1973 (2)	4 369	6 652	3 482 709	624 563	1 011 142	4 117	3 407	5 144	2 676 626	476 920	781 793	3 223
1974 (2)	4 559	7 350	3 843 800	709 052	1 134 651	4 269	3 603	5 541	2 889 773	552 740	846 872	3 394
1975 (2)	4 140	6 290	3 335 779	614 510	981 471	3 919	4 407	6 494	3 384 621	630 206	1 008 994	4 161
1975												
januari	3 503	5 224	3 150 982	629 912	912 214	3 313	2 699	5 018	2 437 649	445 573	710 138	2 520
februari	3 989	6 332	3 518 647	686 424	1 019 224	3 706	4 108	6 840	3 314 566	619 496	979 172	3 802
maart	3 956	6 174	3 082 322	581 742	899 198	3 735	6 163	9 261	4 151 820	887 313	1 412 463	5 821
april	4 973	7 192	3 897 664	741 329	1 154 841	4 682	7 072	9 506	5 101 805	948 535	1 509 262	6 714
mei	4 024	5 823	3 238 371	586 440	945 786	3 828	5 568	7 708	4 195 110	761 507	1 227 547	5 281
juni	4 668	6 614	3 387 325	618 537	995 898	4 445	4 686	6 720	3 696 045	673 803	1 087 166	4 458
juli	3 932	5 432	3 041 222	543 688	901 058	3 727	3 386	4 809	2 586 504	477 349	761 328	3 207
augustus	3 901	5 598	2 890 449	524 038	866 421	3 736	3 807	5 275	2 945 055	535 753	859 851	3 604
september	4 246	7 176	3 583 401	650 165	1 085 692	4 051	4 789	6 863	3 547 309	658 665	1 044 367	4 547
oktober	3 616	5 994	3 220 398	565 320	949 095	3 379	4 340	5 940	3 299 720	611 903	970 711	4 088
november	3 761	6 635	3 346 006	576 672	964 399	3 579	3 462	5 091	2 671 366	485 256	781 042	3 287
december	5 092	7 288	3 672 566	669 848	1 083 825	4 843	2 801	4 902	2 668 499	457 328	764 886	2 606
1976												
januari	4 284	7 233	3 833 670	690 108	1 119 786	4 014	2 825	4 819	2 521 696	465 468	738 816	2 623
februari	5 361	8 637	4 286 079	783 875	1 273 614	5 136	3 302	6 006	3 083 967	575 865	921 820	3 089
maart	5 255	8 654	4 471 581	806 128	1 309 333	4 996	4 595	6 693	3 629 792	645 092	1 053 820	4 357
april	5 424	8 064	4 448 315	778 038	1 298 261	5 121	5 558	7 893	4 301 059	777 163	1 261 827	5 264
mei	5 569	8 857	4 548 665	816 064	1 337 376	5 316	6 415	9 158	4 831 675	884 998	1 419 598	6 139
juni	5 229	8 374	4 409 529	790 367	1 321 075	4 971	4 881	6 934	3 558 982	647 814	1 041 700	4 683

## NIEUWE NIET-RESIDENTIELE BOUW (NIET WOONGEBOUWEN)

Jaren	WAARVOOR EEN VERGUNNING WERD VERLEEND			BEGONNEN		
	Aantal gebouwen	Volume (m3)	Totale oppervlakte (m2)	Aantal gebouwen	Volume (m3)	Totale oppervlakte (m2)
1968	7 024	23 934 075	5 011 974	5 255	16 457 905	3 494 023
1969	10 273	28 827 499	6 474 554	7 689	20 653 444	4 664 198
1970	8 196	34 183 898	6 754 005	6 221	22 376 600	4 591 955
1971	5 401	27 623 359	5 597 037	5 682	26 720 949	5 154 463
1972	7 085	32 901 113	6 291 950	6 125	27 384 287	5 289 721
1973	8 377	36 375 642	7 391 978	6 050	27 378 695	5 498 147
1974	7 482	41 503 801	7 982 108	5 916	30 272 461	5 745 110
1975	5 585	28 343 197	5 017 878	6 728	29 859 362	5 774 471
1975						
januari	407	1 955 262	369 653	299	1 010 491	195 044
februari	433	1 910 738	404 413	588	3 249 579	670 065
maart	472	4 968 131	562 568	961	4 937 813	829 844
april	545	2 858 518	498 437	917	3 348 561	663 773
mei	456	2 203 504	387 297	810	2 752 938	563 699
juni	504	1 660 389	372 170	532	2 645 507	525 840
juli	506	1 867 291	393 389	422	1 587 154	379 955
augustus	513	2 530 283	414 716	502	2 304 547	372 409
september	429	1 804 894	354 860	466	1 709 506	358 192
oktober	422	2 332 771	404 548	455	2 398 638	469 283
november	438	1 809 574	369 382	392	2 205 288	341 180
december	460	2 441 842	486 445	384	1 709 340	405 187
1976						
januari	406	2 204 657	396 128	411	2 293 095	432 886
februari	428	1 458 286	323 140	441	2 421 867	515 600
maart	516	2 718 114	492 392	477	1 858 127	408 941
april	637	2 424 241	485 293	594	2 977 106	593 740
mei	702	2 649 313	548 497	662	3 826 211	606 123
juni	635	2 742 128	560 446	469	2 282 108	383 022

(1) De gegevens betreffende dit type van gebouw zijn reeds in de voorgaande kolommen opgenomen.

(2) Maandgemiddelde.

## NIEUWE ROUW VAN NIET-WOONGEBOUWEN NAAR RUIMTECATEGORIE

JAREN	WAARVOOR EEN VERGUNNING WERD VERLEEND														
	van minder dan 3,000 m <sup>3</sup>			van 3,000 tot minder dan 10,000 m <sup>3</sup>			van 10,000 tot minder dan 20,000 m <sup>3</sup>			van 20,000 tot minder dan 50,000 m <sup>3</sup>			van 50,000 m <sup>3</sup> en meer		
	Aantal gebouwen	Ruimte (in m <sup>3</sup> )	Totale oppervlakte (in m <sup>2</sup> )	Aantal gebouwen	Ruimte (in m <sup>3</sup> )	Totale oppervlakte (in m <sup>2</sup> )	Aantal gebouwen	Ruimte (in m <sup>3</sup> )	Totale oppervlakte (in m <sup>2</sup> )	Aantal gebouwen	Ruimte (in m <sup>3</sup> )	Totale oppervlakte (in m <sup>2</sup> )	Aantal gebouwen	Ruimte (in m <sup>3</sup> )	Totale oppervlakte (in m <sup>2</sup> )
1968	5 775	4 936 127	1 403 754	853	4 541 642	1 056 210	244	3 356 584	680 005	131	3 967 182	784 696	61	7 132 540	1 087 309
1969	8 615	7 738 500	2 321 612	1 130	5 919 323	1 396 088	299	4 189 128	846 808	159	4 746 228	876 845	70	6 234 320	1 033 201
1970	6 612	5 804 147	1 679 484	1 048	5 518 411	1 282 624	260	3 609 895	739 825	180	5 517 964	1 028 718	96	13 733 481	2 023 354
1971	4 076	3 780 568	1 196 178	813	4 308 628	968 258	267	3 631 816	708 602	150	4 548 318	878 711	95	11 354 029	1 845 288
1972	5 438	4 942 010	1 368 004	1 047	5 568 076	1 277 350	317	4 375 480	915 882	190	5 938 246	1 091 940	93	12 077 301	1 638 774
1973	6 477	6 045 523	1 680 245	1 215	6 372 499	1 468 630	360	4 941 547	1 020 485	216	6 622 446	1 282 863	109	12 393 627	1 939 755
1974	5 679	5 255 912	1 464 488	1 087	5 795 983	1 315 473	327	4 528 187	898 491	241	7 205 822	1 365 543	148	18 717 897	2 938 113
1975	4 196	3 844 831	1 035 252	888	4 840 677	1 125 267	264	3 642 855	722 519	163	4 945 172	887 165	74	11 069 662	1 247 675
1975															
jan.	306	268 285	72 063	58	318 155	70 873	22	306 108	60 140	15	466 575	83 455	6	596 139	83 122
feb.	297	251 821	70 395	92	519 845	123 220	24	324 871	62 586	15	468 971	79 680	5	345 230	68 532
maart	359	318 244	84 106	70	395 998	84 777	19	236 367	45 565	14	419 475	96 093	10	3 598 047	252 027
april	410	382 186	106 006	85	475 450	112 077	23	316 348	54 736	17	485 461	82 295	10	1 199 073	143 323
mei	328	305 131	78 876	78	411 263	93 558	28	389 248	73 501	16	502 706	95 078	6	595 156	46 284
juni	397	349 587	91 048	70	387 841	89 528	21	291 532	67 882	12	307 479	60 562	4	323 950	63 150
juli	387	379 169	101 785	78	429 699	104 940	25	353 053	69 900	12	368 294	50 516	4	337 076	66 248
aug.	392	380 573	102 074	78	415 994	92 580	19	257 701	53 345	18	495 710	88 972	6	980 305	77 745
sept.	326	309 727	84 114	70	369 464	89 922	19	268 132	52 013	10	328 272	53 185	4	529 299	75 626
okt.	325	281 116	78 130	61	325 484	79 273	20	282 780	55 232	10	322 390	53 080	6	1 121 001	138 833
nov.	332	321 044	86 179	68	350 632	82 424	22	306 792	63 727	10	326 904	55 331	6	504 202	81 721
dec.	337	297 948	80 476	80	440 852	102 095	22	309 923	63 892	14	452 935	88 918	7	940 184	151 064
1976															
jan.	298	277 641	77 445	76	434 129	97 684	15	198 843	38 099	11	360 350	74 277	6	933 694	108 623
feb.	328	277 534	77 251	64	331 185	80 748	21	284 214	61 476	13	386 521	77 221	2	178 832	26 444
maart	386	334 283	92 813	74	370 078	87 781	29	417 855	89 666	20	627 503	117 008	7	968 395	105 124
april	492	436 593	119 950	100	524 412	115 402	26	366 547	64 097	12	400 807	64 667	7	695 882	121 177
mei	527	490 143	130 906	127	681 282	152 112	24	357 883	77 214	16	426 091	75 329	8	693 914	112 936
juni	501	463 582	126 174	88	483 267	105 608	24	348 720	74 962	11	322 914	60 762	11	1 123 645	192 940

JAREN	BEGONNEN														
	van minder dan 3,000 m <sup>3</sup>			van 3,000 tot minder dan 10,000 m <sup>3</sup>			van 10,000 tot minder dan 20,000 m <sup>3</sup>			van 20,000 tot minder dan 50,000 m <sup>3</sup>			van 50,000 m <sup>3</sup> en meer		
	Aantal gebouwen	Ruimte (in m <sup>3</sup> )	Totale oppervlakte (in m <sup>2</sup> )	Aantal gebouwen	Ruimte (in m <sup>3</sup> )	Totale oppervlakte (in m <sup>2</sup> )	Aantal gebouwen	Ruimte (in m <sup>3</sup> )	Totale oppervlakte (in m <sup>2</sup> )	Aantal gebouwen	Ruimte (in m <sup>3</sup> )	Totale oppervlakte (in m <sup>2</sup> )	Aantal gebouwen	Ruimte (in m <sup>3</sup> )	Totale oppervlakte (in m <sup>2</sup> )
1968	4 422	3 771 939	1 081 352	568	2 930 734	699 690	133	1 837 089	364 604	90	2 647 744	510 329	42	5 270 399	838 048
1969	6 423	5 669 264	1 680 192	868	4 569 968	1 066 925	240	3 343 286	689 342	114	3 424 650	632 853	44	3 646 276	594 886
1970	5 125	4 496 742	1 319 597	723	3 762 137	868 780	184	2 540 227	501 904	127	3 879 394	727 562	62	7 698 100	1 174 112
1971	4 430	4 064 193	1 293 841	791	4 171 901	955 668	226	3 163 560	609 478	153	4 669 879	829 805	82	10 651 416	1 465 671
1972	4 748	4 185 413	1 167 205	875	4 639 468	1 056 018	261	3 593 487	727 557	156	4 796 546	931 152	85	10 169 373	1 407 789
1973	4 712	4 333 579	1 210 363	831	4 429 943	1 048 270	270	3 726 006	797 326	140	4 345 510	828 048	97	10 543 657	1 614 140
1974	4 515	4 188 589	1 160 869	851	4 524 353	1 009 113	259	3 573 479	722 416	193	5 872 710	1 120 339	98	12 113 330	1 732 373
1975	5 183	4 782 623	1 312 440	1 000	5 418 259	1 214 677	288	3 978 665	760 462	174	5 206 807	992 844	83	10 473 008	1 494 048
1975															
jan.	236	195 922	54 579	43	226 403	49 927	9	120 499	20 290	8	284 191	42 247	3	183 476	28 001
feb.	446	428 184	117 830	85	465 932	108 600	33	439 592	89 691	15	464 773	100 262	9	1 451 098	253 682
maart	741	703 605	192 137	132	724 982	153 898	47	651 171	122 630	29	924 602	165 400	12	1 933 453	195 779
april	698	644 742	179 050	158	860 876	190 761	28	383 866	70 037	24	656 063	128 208	9	803 014	95 717
mei	639	580 084	157 526	116	604 688	129 099	27	383 689	78 171	19	511 663	98 846	9	672 814	100 057
juni	417	366 368	103 085	75	427 605	97 342	17	235 333	47 945	11	293 875	68 523	12	1 322 326	208 945
juli	333	297 094	83 072	59	313 070	65 132	13	185 860	37 679	11	301 913	65 381	6	489 217	128 691
aug.	389	366 866	99 455	71	400 880	91 415	25	334 011	62 690	14	377 195	64 960	3	825 595	53 889
sept.	370	366 389	99 147	64	325 517	70 999	19	269 968	45 703	11	303 627	78 835	2	444 005	63 500
okt.	344	317 884	84 929	71	396 677	89 219	24	305 186	55 505	7	253 948	39 288	9	1 124 943	200 342
nov.	289	262 591	71 674	63	313 223	75 230	21	319 445	57 371	14	432 686	63 306	5	877 343	73 599
dec.	281	252 894	69 956	63	358 406	93 055	25	350 045	72 750	11	402 271	77 588	4	345 724	91 838
1976															
jan.	283	255 785	71 548	79	459 295	111 451	28	382 967	81 133	14	392 987	70 476	7	802 061	98 278
feb.	321	311 598	87 868	73	389 016	88 128	17	240 834	60 650	17	530 060	96 866	13	950 359	182 088
maart	335	321 415	90 646	78	394 715	91 878	24	305 752	63 921	15	518 419	103 681	5	317 826	58 815
april	447	398 576	108 288	96	489 924	110 852	21	303 220	69 188	19	606 960	128 208	11	1 178 426	177 204
mei	508	455 531	124 225	95	489 224	108 501	33	469 165	98 030	13	413 748	67 981	13	1 998 543	207 386
juni	370	327 699	87 594	67	372 821	87 711	15	216 614	42 580	10	305 942	56 243	7	1 059 032	108 894

## STATISTIEK VAN DE NIEUWE TOEGESTANE BOUW

Maand : april 1976

Arrondissementen	WOONGEBOUWEN					NIET-WOONGEBOUWEN					
	Totaal aantal		Ruimte (in m <sup>3</sup> )	Oppervlakte (in m <sup>2</sup> )		Aantal gebou- wen met 1 woning (1)	Totaal aantal		Ruimte (in m <sup>3</sup> )	Oppervlakte (in m <sup>2</sup> )	
	gebou- wen	wonin- gen		bewoon- bare	totale		gebou- wen	wonin- gen		bewoon- bare	totale
Antwerpen	340	453	267 563	47 174	77 675	313	33	3	459 688	340	76 472
Mechelen	235	253	141 289	24 467	41 063	229	11	4	40 578	504	5 133
Turnhout	243	258	175 785	27 413	48 682	237	17	4	33 100	434	9 751
<i>Provincie Antwerpen</i>	<i>818</i>	<i>964</i>	<i>584 637</i>	<i>99 054</i>	<i>167 420</i>	<i>779</i>	<i>61</i>	<i>11</i>	<i>533 366</i>	<i>1 278</i>	<i>91 356</i>
Brussel-Hoofdstad	50	434	252 015	38 418	70 662	24	3	-	6 258	-	2 203
Halle-Vilvoorde	439	751	405 039	73 311	119 103	410	21	2	73 352	130	12 232
Leuven	331	522	293 103	48 252	83 770	320	23	1	42 233	109	9 600
Nijvel	309	325	224 357	39 262	65 571	303	17	-	42 790	-	8 283
<i>Provincie Brabant</i>	<i>1 129</i>	<i>2 032</i>	<i>1 174 514</i>	<i>199 243</i>	<i>339 106</i>	<i>1 057</i>	<i>64</i>	<i>3</i>	<i>164 633</i>	<i>239</i>	<i>32 318</i>
Aat	14	15	8 086	1 484	2 455	13	8	-	18 818	-	3 699
Charleroi	85	147	81 333	13 723	23 887	79	13	-	6 590	-	1 736
Bergen	63	63	38 657	6 443	11 175	63	11	-	21 545	-	3 919
Moeskroen	23	55	50 875	9 951	15 609	22	3	-	3 345	-	917
Zinnik	72	77	51 064	8 792	15 362	68	15	1	50 643	160	7 869
Thuin	54	57	37 053	6 418	10 972	53	5	-	12 354	-	3 073
Doornik	34	49	26 726	4 470	7 597	32	13	-	32 167	-	7 608
<i>Provincie Henegouwen</i>	<i>345</i>	<i>463</i>	<i>283 794</i>	<i>51 281</i>	<i>87 057</i>	<i>330</i>	<i>68</i>	<i>1</i>	<i>145 462</i>	<i>160</i>	<i>28 821</i>
Hoei	50	50	31 197	5 825	9 230	50	7	-	4 368	-	1 010
Luik	259	428	225 869	42 321	64 889	237	34	1	66 433	108	13 044
Verviers	131	140	100 381	16 504	28 695	127	28	2	47 576	201	10 069
Borgworm	35	36	23 489	4 204	6 917	34	6	-	18 891	-	4 316
<i>Provincie Luik</i>	<i>475</i>	<i>654</i>	<i>380 936</i>	<i>68 854</i>	<i>109 731</i>	<i>448</i>	<i>75</i>	<i>3</i>	<i>137 268</i>	<i>309</i>	<i>28 439</i>
Hasselt	190	304	167 232	31 743	49 185	183	16	3	61 199	326	13 861
Maaseik	194	472	131 440	24 772	38 290	139	12	7	27 557	684	7 975
Tongeren	89	120	74 662	13 518	21 762	84	6	-	48 455	-	13 638
<i>Provincie Limburg</i>	<i>473</i>	<i>896</i>	<i>373 334</i>	<i>70 033</i>	<i>109 237</i>	<i>406</i>	<i>34</i>	<i>10</i>	<i>137 211</i>	<i>1 010</i>	<i>35 474</i>
Aarlen	21	25	61 087	9 327	16 635	19	4	-	40 475	-	4 469
Bastenaken	23	23	15 859	2 333	4 318	23	6	-	8 606	-	2 104
Marche-en-Famenne	43	43	24 733	4 158	6 988	43	4	1	4 613	51	1 127
Neufchâteau	28	29	21 273	3 431	6 007	27	5	-	3 231	-	849
Virton	23	23	16 623	2 412	4 499	23	5	1	3 915	160	1 109
<i>Provincie Luxemburg</i>	<i>138</i>	<i>143</i>	<i>139 575</i>	<i>21 661</i>	<i>38 447</i>	<i>135</i>	<i>24</i>	<i>2</i>	<i>60 840</i>	<i>211</i>	<i>9 658</i>
Dinant	54	59	31 019	5 186	8 863	53	11	-	14 744	-	2 969
Namen	164	229	119 113	19 143	33 070	163	18	1	39 909	132	8 666
Philippeville	41	41	20 066	3 474	5 783	41	3	-	5 634	-	1 644
<i>Provincie Namen</i>	<i>259</i>	<i>329</i>	<i>170 198</i>	<i>27 803</i>	<i>47 716</i>	<i>257</i>	<i>32</i>	<i>1</i>	<i>60 287</i>	<i>132</i>	<i>13 279</i>
Aalst	133	154	101 297	17 088	29 320	124	17	2	203 725	227	25 962
Dendermonde	103	109	65 646	11 392	19 707	100	13	-	37 911	-	9 505
Eeklo	64	75	42 345	7 277	12 364	63	14	1	20 608	100	4 842
Gent	351	461	241 897	42 644	71 048	337	63	4	409 063	501	100 076
Oudenaarde	92	101	62 893	11 427	18 531	91	9	-	8 729	-	2 545
Sint-Niklaas	162	306	138 613	25 750	42 637	149	33	5	131 547	492	25 752
<i>Provincie Oost-Vlaanderen</i>	<i>905</i>	<i>1 206</i>	<i>652 691</i>	<i>115 578</i>	<i>193 607</i>	<i>864</i>	<i>149</i>	<i>12</i>	<i>811 583</i>	<i>1 320</i>	<i>168 682</i>
Brugge	270	492	204 383	38 646	64 275	256	27	2	53 549	290	14 479
Diksmuide	10	10	9 158	1 481	2 588	10	13	-	22 566	-	5 394
Ieper	20	41	20 973	3 801	6 274	19	20	1	36 345	117	7 997
Kortrijk	307	501	273 578	46 884	79 970	298	18	-	153 012	-	21 332
Oostende	94	129	63 199	11 672	19 232	86	9	1	15 679	120	3 430
Roeselare	140	155	79 252	17 058	25 333	137	20	2	49 594	273	13 204
Tielt	28	28	18 148	3 010	5 197	28	18	1	37 005	119	9 902
Veurne	13	21	9 945	1 979	3 071	11	5	-	5 841	-	1 528
<i>Provincie West-Vlaanderen</i>	<i>882</i>	<i>1 377</i>	<i>678 636</i>	<i>124 531</i>	<i>205 940</i>	<i>845</i>	<i>130</i>	<i>7</i>	<i>373 591</i>	<i>919</i>	<i>77 266</i>
<i>Het Rijk</i>	<i>5 424</i>	<i>8 064</i>	<i>4 448 315</i>	<i>778 038</i>	<i>1 298 261</i>	<i>5 121</i>	<i>637</i>	<i>50</i>	<i>2 424 241</i>	<i>5 578</i>	<i>485 293</i>
<i>Nederlands taalgebied</i>	<i>3 848</i>	<i>5 716</i>	<i>2 987 440</i>	<i>530 759</i>	<i>879 077</i>	<i>3 624</i>	<i>418</i>	<i>43</i>	<i>1 971 336</i>	<i>4 766</i>	<i>394 610</i>
<i>Frans taalgebied + duits taalgebied</i>	<i>1 526</i>	<i>1 914</i>	<i>1 208 860</i>	<i>208 861</i>	<i>348 522</i>	<i>1 473</i>	<i>216</i>	<i>7</i>	<i>446 647</i>	<i>812</i>	<i>88 480</i>
<i>Brussel-Hoofdstad</i>	<i>50</i>	<i>434</i>	<i>252 015</i>	<i>38 418</i>	<i>70 662</i>	<i>24</i>	<i>3</i>	<i>-</i>	<i>6 258</i>	<i>-</i>	<i>2 203</i>

(1) De gegevens betreffende dit type van gebouw zijn reeds in de voorgaande kolommen opgenomen.



## STATISTIEK VAN DE NIEUWE TOEGESTANE BOUW

Maand : mei 1976

Arrondissementen	WOONGEBOUWEN					NIET-WOONGEBOUWEN					
	Totaal aantal		Ruimte (in m <sup>3</sup> )	Oppervlakte (in m <sup>2</sup> )		Aantal gebouwen met 1 woning (1)	Totaal aantal		Ruimte (in m <sup>3</sup> )	Oppervlakte (in m <sup>2</sup> )	
	gebouwen	woningen		bewoonbare	totale		gebouwen	woningen		bewoonbare	totale
Antwerpen	360	823	369 999	64 827	109 085	309	38	7	431 767	727	72 409
Mechelen	150	192	113 069	19 049	32 973	140	16	-	47 045	-	15 349
Turnhout	430	495	291 256	51 800	86 027	421	40	6	164 153	635	35 067
<i>Provincie Antwerpen</i>	<i>940</i>	<i>1 510</i>	<i>774 324</i>	<i>135 676</i>	<i>228 085</i>	<i>870</i>	<i>94</i>	<i>13</i>	<i>642 965</i>	<i>1 362</i>	<i>122 825</i>
Brussel-Hoofdstad	39	892	262 968	48 662	73 897	18	3	1	62 610	160	20 247
Halle-Vilvoorde	310	363	253 818	49 360	75 845	297	20	4	272 831	536	40 873
Leuven	351	360	204 841	41 439	63 106	348	17	4	65 002	438	19 270
Nijvel	306	518	269 363	53 361	79 445	299	12	2	58 555	183	14 525
<i>Provincie Brabant</i>	<i>1 008</i>	<i>2 133</i>	<i>990 990</i>	<i>192 822</i>	<i>292 293</i>	<i>962</i>	<i>52</i>	<i>11</i>	<i>458 998</i>	<i>1 317</i>	<i>88 915</i>
Aat	28	28	16 444	3 020	4 815	28	6	-	21 131	-	3 546
Charleroi	146	177	88 690	15 877	25 846	142	18	-	14 106	-	4 235
Bergen	35	35	21 198	3 840	6 398	35	12	-	18 907	-	3 893
Moeskroen	40	40	16 197	3 154	4 853	40	3	-	10 963	-	2 638
Zinnik	47	151	57 037	10 987	16 426	44	7	-	41 801	-	8 049
Thuin	64	73	43 619	7 453	12 082	62	13	2	15 890	277	3 714
Doornik	41	67	32 537	6 244	10 082	39	13	-	61 017	-	9 615
<i>Provincie Henegouwen</i>	<i>401</i>	<i>571</i>	<i>275 722</i>	<i>50 575</i>	<i>80 503</i>	<i>390</i>	<i>72</i>	<i>2</i>	<i>183 815</i>	<i>277</i>	<i>35 690</i>
Hoel	78	78	46 862	7 349	13 222	78	8	-	8 748	-	2 060
Luik	272	453	385 146	69 156	109 523	248	41	3	107 967	308	23 776
Verviers	187	264	137 737	21 717	39 019	179	33	2	81 582	163	13 796
Borgworm	24	35	19 828	2 979	5 560	23	9	-	13 047	-	2 615
<i>Provincie Luik</i>	<i>561</i>	<i>830</i>	<i>589 573</i>	<i>101 201</i>	<i>167 324</i>	<i>528</i>	<i>91</i>	<i>5</i>	<i>211 344</i>	<i>471</i>	<i>48 247</i>
Hasselt	246	372	219 413	37 443	66 719	234	29	19	196 315	1 325	33 334
Maaseik	161	168	105 382	17 641	30 591	158	17	4	33 947	415	8 826
Tongeren	162	167	91 103	15 969	27 380	158	17	2	51 208	221	10 007
<i>Provincie Limburg</i>	<i>569</i>	<i>707</i>	<i>415 898</i>	<i>71 053</i>	<i>124 890</i>	<i>550</i>	<i>63</i>	<i>25</i>	<i>281 470</i>	<i>1 961</i>	<i>52 167</i>
Aarlen	27	54	30 968	4 558	9 569	24	4	-	4 380	-	1 107
Bastenaken	25	25	15 211	2 390	4 794	25	13	-	28 347	-	5 590
Marche-en-Famenne	63	92	27 927	5 144	7 935	62	4	-	4 924	-	1 398
Neufchâteau	29	29	21 569	3 548	6 647	29	5	1	3 516	119	971
Virton	21	21	16 640	2 344	4 840	21	2	-	1 867	-	348
<i>Provincie Luxemburg</i>	<i>165</i>	<i>221</i>	<i>112 315</i>	<i>17 984</i>	<i>33 785</i>	<i>161</i>	<i>28</i>	<i>1</i>	<i>43 034</i>	<i>119</i>	<i>9 414</i>
Dinant	75	120	53 896	8 908	15 712	72	9	-	13 672	-	2 959
Namen	145	172	97 040	16 101	28 297	142	16	2	68 201	237	11 740
Philippeville	70	70	38 242	6 688	11 359	70	8	2	10 413	206	2 625
<i>Provincie Namen</i>	<i>290</i>	<i>362</i>	<i>189 178</i>	<i>31 697</i>	<i>55 368</i>	<i>284</i>	<i>33</i>	<i>4</i>	<i>92 286</i>	<i>443</i>	<i>17 324</i>
Aalst	151	185	120 960	19 257	34 024	144	12	-	24 174	-	6 525
Dendermonde	99	99	60 086	9 763	17 475	99	14	-	61 253	-	16 152
Eeklo	84	96	58 527	9 884	16 764	81	13	-	50 399	-	11 114
Gent	305	629	277 751	44 660	78 408	295	46	4	246 792	400	61 224
Oudenaarde	120	253	89 510	21 484	30 487	108	9	-	9 591	-	2 523
Sint-Niklaas	121	162	85 503	15 316	25 288	114	25	5	52 634	489	12 639
<i>Provincie Oost-Vlaanderen</i>	<i>880</i>	<i>1 424</i>	<i>692 337</i>	<i>120 364</i>	<i>202 446</i>	<i>841</i>	<i>119</i>	<i>9</i>	<i>444 843</i>	<i>889</i>	<i>110 178</i>
Brugge	153	365	169 907	29 550	49 847	140	26	4	45 365	473	10 076
Diksmuide	47	47	25 884	4 377	7 407	47	8	2	6 862	184	2 163
Ieper	34	34	23 189	3 816	6 673	34	30	1	71 815	110	18 320
Kortrijk	101	112	64 518	11 936	19 224	100	16	14	46 532	725	11 527
Oostende	296	340	123 337	26 921	39 468	288	16	2	17 805	196	6 044
Roeselare	62	119	59 850	10 545	17 737	58	23	3	64 069	389	12 416
Tielt	45	45	24 984	4 455	7 422	45	21	1	23 959	78	5 870
Veurne	19	37	16 659	3 092	5 104	18	10	-	14 151	-	3 321
<i>Provincie West-Vlaanderen</i>	<i>757</i>	<i>1 099</i>	<i>508 328</i>	<i>94 692</i>	<i>152 882</i>	<i>730</i>	<i>150</i>	<i>27</i>	<i>290 558</i>	<i>2 155</i>	<i>69 737</i>
<i>Het Rijk</i>	<i>5 569</i>	<i>8 857</i>	<i>4 548 665</i>	<i>816 064</i>	<i>1 337 376</i>	<i>5 316</i>	<i>702</i>	<i>97</i>	<i>2 649 313</i>	<i>8 994</i>	<i>548 447</i>
<i>Nederlands taalgebied</i>	<i>3 807</i>	<i>5 463</i>	<i>2 849 546</i>	<i>512 584</i>	<i>847 054</i>	<i>3 636</i>	<i>463</i>	<i>82</i>	<i>1 997 669</i>	<i>7 341</i>	<i>409 050</i>
<i>Frans taalgebied + duits taalgebied</i>	<i>1 723</i>	<i>2 502</i>	<i>1 436 151</i>	<i>254 818</i>	<i>416 425</i>	<i>1 662</i>	<i>236</i>	<i>14</i>	<i>589 034</i>	<i>1 493</i>	<i>119 200</i>
<i>Brussel-Hoofdstad</i>	<i>39</i>	<i>892</i>	<i>262 968</i>	<i>48 662</i>	<i>73 897</i>	<i>18</i>	<i>3</i>	<i>1</i>	<i>62 610</i>	<i>160</i>	<i>20 247</i>

(1) De gegevens betreffende dit type van gebouw zijn reeds in de voorgaande kolommen opgenomen.

Arrondissementen	WOONGEBOUWEN						NIET-WOONGEBOUWEN					
	Totaal aantal		Ruimte (in m <sup>3</sup> )	Oppervlakte (in m <sup>2</sup> )		Aantal gebou- wen met 1 woning (1)	Totaal aantal		Ruimte (in m <sup>3</sup> )	Oppervlakte (in m <sup>2</sup> )		
	gebou- wen	wonin- gen		bewoon- bare	totale		gebou- wen	wonin- gen		bewoon- bare	totale	
Antwerpen	316	497	259 812	46 946	76 298	280	35	6	534 025	585	73 095	
Mechelen	119	138	81 299	13 940	23 450	112	19	5	87 885	610	22 394	
Turnhout	217	251	170 514	26 116	47 493	209	36	8	97 537	925	23 378	
<i>Provincie Antwerpen</i>	<i>652</i>	<i>886</i>	<i>511 625</i>	<i>87 002</i>	<i>147 241</i>	<i>601</i>	<i>90</i>	<i>19</i>	<i>719 447</i>	<i>2 120</i>	<i>118 867</i>	
Brussel-Hoofdstad	73	1 225	453 037	78 776	150 340	33	5	35	304 946	1 400	77 034	
Halle-Vilvoorde	320	410	244 777	43 345	75 529	301	18	4	80 864	437	15 573	
Leuven	472	496	287 141	49 768	86 327	463	27	1	107 639	130	23 029	
Nijvel	324	380	222 096	40 931	67 018	318	15	-	84 824	-	25 641	
<i>Provincie Brabant</i>	<i>1 189</i>	<i>2 511</i>	<i>1 207 051</i>	<i>212 820</i>	<i>379 214</i>	<i>1 115</i>	<i>65</i>	<i>40</i>	<i>578 273</i>	<i>1 967</i>	<i>141 277</i>	
Aat	24	24	13 940	2 860	4 262	24	3	-	6 765	-	1 553	
Charleroi	142	142	72 777	13 719	21 648	142	18	-	58 673	-	8 655	
Bergen	62	63	36 863	6 374	10 744	61	14	-	31 716	-	7 622	
Moeskroen	23	26	13 921	2 637	4 141	21	3	-	2 985	-	970	
Zinnik	84	88	38 211	7 511	11 985	82	8	3	11 068	243	3 598	
Thuin	54	55	40 622	6 974	12 035	53	5	-	1 710	-	514	
Doornik	103	128	69 807	12 873	20 824	99	17	-	135 462	-	11 431	
<i>Provincie Henegouwen</i>	<i>492</i>	<i>526</i>	<i>286 141</i>	<i>52 948</i>	<i>85 639</i>	<i>482</i>	<i>68</i>	<i>3</i>	<i>248 379</i>	<i>243</i>	<i>34 343</i>	
Hoei	45	46	29 914	5 721	8 944	44	9	-	12 360	-	3 100	
Luik	295	561	379 666	67 100	108 188	282	32	8	126 862	811	22 120	
Verviers	122	204	115 960	20 944	33 702	114	25	1	33 733	168	8 193	
Borgworm	33	65	28 005	5 949	8 368	32	5	1	90 479	48	10 716	
<i>Provincie Luik</i>	<i>495</i>	<i>876</i>	<i>553 545</i>	<i>99 714</i>	<i>159 202</i>	<i>472</i>	<i>71</i>	<i>10</i>	<i>263 434</i>	<i>1 027</i>	<i>44 129</i>	
Hasselt	325	367	216 673	40 408	63 395	316	12	-	72 602	-	21 108	
Maaseik	212	220	130 344	24 828	37 292	209	16	4	41 643	388	9 318	
Tongeren	86	126	72 674	12 946	20 965	82	12	4	43 505	402	9 246	
<i>Provincie Limburg</i>	<i>623</i>	<i>713</i>	<i>419 691</i>	<i>78 182</i>	<i>121 652</i>	<i>607</i>	<i>40</i>	<i>8</i>	<i>157 750</i>	<i>790</i>	<i>39 672</i>	
Aarlen	23	39	21 071	4 079	6 227	21	4	-	24 945	-	4 768	
Bastenaken	14	14	10 746	1 746	3 234	14	4	-	3 794	-	1 005	
Marche-en-Famenne	46	46	26 441	5 007	7 886	46	5	-	2 849	-	510	
Neufchâteau	24	24	15 260	2 617	4 356	24	10	-	12 031	-	2 829	
Virton	17	17	10 676	2 007	3 485	17	9	-	7 112	-	1 573	
<i>Provincie Luxemburg</i>	<i>124</i>	<i>140</i>	<i>84 194</i>	<i>15 456</i>	<i>25 188</i>	<i>122</i>	<i>32</i>	<i>-</i>	<i>50 731</i>	<i>-</i>	<i>10 685</i>	
Dinant	58	69	35 097	6 040	10 712	57	12	3	25 795	218	6 681	
Namen	168	184	107 230	17 998	31 196	166	17	1	52 460	53	11 899	
Philippeville	44	45	25 466	5 043	7 634	43	8	-	3 913	-	1 160	
<i>Provincie Namen</i>	<i>270</i>	<i>298</i>	<i>167 793</i>	<i>29 081</i>	<i>49 542</i>	<i>266</i>	<i>37</i>	<i>4</i>	<i>82 168</i>	<i>271</i>	<i>19 740</i>	
Aalst	136	150	107 215	16 723	31 102	132	19	1	56 008	86	10 423	
Dendermonde	101	104	80 603	14 825	23 844	99	13	4	32 350	519	8 709	
Eeklo	44	55	32 322	5 533	9 604	41	5	1	3 963	116	1 313	
Gent	313	413	210 798	38 117	61 779	299	42	2	135 628	173	29 698	
Oudenaarde	62	85	53 935	8 222	14 639	61	4	-	2 343	-	731	
Sint-Niklaas	124	151	86 474	15 027	25 591	118	31	4	103 036	508	22 152	
<i>Provincie Oost-Vlaan- deren</i>	<i>780</i>	<i>958</i>	<i>571 347</i>	<i>98 447</i>	<i>166 559</i>	<i>750</i>	<i>114</i>	<i>12</i>	<i>333 328</i>	<i>1 402</i>	<i>73 026</i>	
Brugge	127	355	172 831	35 354	54 124	116	17	2	90 905	193	28 046	
Diksmuide	16	16	9 871	1 634	2 867	16	7	1	3 587	90	1 124	
Ieper	31	31	22 869	3 624	6 659	31	23	1	53 495	81	12 399	
Kortrijk	111	129	78 992	13 974	22 697	107	24	3	77 625	229	16 156	
Oostende	170	313	124 670	24 655	37 066	151	13	1	12 485	80	2 919	
Roeselare	77	93	52 120	10 439	16 662	73	13	1	30 351	140	8 757	
Tielt	36	40	24 168	4 511	7 040	35	14	-	27 411	-	6 171	
Veurne	36	489	122 621	22 526	39 723	27	7	5	12 759	500	3 135	
<i>Provincie West-Vlaan- deren</i>	<i>604</i>	<i>1 466</i>	<i>608 142</i>	<i>116 717</i>	<i>186 838</i>	<i>556</i>	<i>118</i>	<i>14</i>	<i>308 618</i>	<i>1 313</i>	<i>78 707</i>	
<i>Het Rijk</i>	<i>5 229</i>	<i>8 374</i>	<i>4 409 529</i>	<i>790 367</i>	<i>1 321 075</i>	<i>4 971</i>	<i>635</i>	<i>110</i>	<i>2 742 128</i>	<i>9 133</i>	<i>560 446</i>	
<i>Nederlands taalgebied</i>	<i>3 451</i>	<i>4 929</i>	<i>2 642 723</i>	<i>473 461</i>	<i>784 146</i>	<i>3 278</i>	<i>407</i>	<i>58</i>	<i>1 707 646</i>	<i>6 192</i>	<i>348 874</i>	
<i>Frans taalgebied + duits taalgebied</i>	<i>1 705</i>	<i>2 220</i>	<i>1 313 769</i>	<i>238 130</i>	<i>386 589</i>	<i>1 660</i>	<i>223</i>	<i>17</i>	<i>729 536</i>	<i>1 541</i>	<i>134 538</i>	
<i>Brussel-Hoofdstad</i>	<i>73</i>	<i>1 225</i>	<i>453 037</i>	<i>78 776</i>	<i>150 340</i>	<i>33</i>	<i>5</i>	<i>35</i>	<i>304 946</i>	<i>1 400</i>	<i>77 034</i>	

(1) De gegevens betreffende dit type van gebouw zijn reeds in de voorgaande kolommen opgenomen.

## STATISTIEK VAN DE NIEUWE BEGONNEN BOUW

Maand : april 1976

Arrondissementen	WOONGEBOUWEN					NIET-WOONGEBOUWEN					
	Totaal aantal		Ruimte (in m <sup>3</sup> )	Oppervlakte (in m <sup>2</sup> )		Aantal gebouwen met 1 woning (1)	Totaal aantal		Ruimte (in m <sup>3</sup> )	Oppervlakte (in m <sup>2</sup> )	
	gebouwen	woningen		bewoonbare	totale		gebouwen	woningen		bewoonbare	totale
Antwerpen	290	575	282 558	49 984	84 092	258	37	10	566 558	1 140	98 073
Mechelen	272	318	147 728	27 637	45 845	251	14	3	266 918	318	45 812
Turnhout	229	237	167 664	27 077	47 513	225	29	6	118 628	580	26 037
<i>Provincie Antwerpen</i>	<i>791</i>	<i>1 130</i>	<i>587 950</i>	<i>104 698</i>	<i>177 450</i>	<i>734</i>	<i>80</i>	<i>19</i>	<i>952 104</i>	<i>2 038</i>	<i>169 922</i>
Brussel-Hoofdstad	45	723	378 759	75 079	109 702	18	8	3	254 974	273	64 469
Halle-Vilvoorde	376	442	256 276	46 746	76 463	353	16	5	119 129	602	23 609
Leuven	515	592	332 678	62 710	97 848	491	14	2	25 392	159	6 323
Nijvel	237	383	245 919	47 330	72 902	228	16	3	91 094	414	16 510
<i>Provincie Brabant</i>	<i>1 173</i>	<i>2 140</i>	<i>1 213 632</i>	<i>231 865</i>	<i>356 915</i>	<i>1 090</i>	<i>54</i>	<i>13</i>	<i>490 589</i>	<i>1 448</i>	<i>110 911</i>
Aat	67	68	39 759	6 706	11 452	66	9	-	39 785	-	6 285
Charleroi	193	241	127 939	21 226	36 290	176	18	2	135 159	204	19 177
Bergen	53	54	30 975	5 573	9 237	52	14	-	89 258	-	22 607
Moeskroen	28	29	18 982	3 484	5 447	27	5	-	14 198	-	3 333
Zinnik	56	75	41 313	7 224	12 449	53	14	-	11 457	-	2 689
Thuin	81	82	53 075	9 369	15 349	80	14	1	16 878	50	4 080
Doornik	27	40	21 854	3 688	6 394	26	4	-	2 342	-	622
<i>Provincie Henegouwen</i>	<i>505</i>	<i>589</i>	<i>333 897</i>	<i>57 270</i>	<i>96 618</i>	<i>480</i>	<i>78</i>	<i>3</i>	<i>309 077</i>	<i>254</i>	<i>58 793</i>
Hoëi	45	45	28 134	4 952	8 382	45	14	-	18 197	-	4 184
Luik	314	382	180 637	32 676	52 370	295	22	4	141 611	388	33 368
Verviers	161	183	113 200	18 545	32 619	154	26	1	42 712	90	9 036
Borgworm	27	40	24 460	4 202	7 247	24	3	-	3 566	-	709
<i>Provincie Luik</i>	<i>547</i>	<i>650</i>	<i>346 431</i>	<i>60 375</i>	<i>100 618</i>	<i>518</i>	<i>65</i>	<i>5</i>	<i>206 086</i>	<i>478</i>	<i>47 297</i>
Hasselt	262	342	196 914	37 705	58 740	256	16	1	48 747	125	11 184
Maaseik	184	194	118 036	19 727	33 596	182	11	5	24 150	505	6 022
Tongeren	159	164	91 478	16 295	26 542	154	6	-	43 194	-	12 483
<i>Provincie Limburg</i>	<i>605</i>	<i>700</i>	<i>406 428</i>	<i>73 727</i>	<i>118 878</i>	<i>592</i>	<i>33</i>	<i>6</i>	<i>116 091</i>	<i>630</i>	<i>29 689</i>
Aarlen	11	26	12 415	2 661	3 719	10	3	-	3 100	-	700
Bastenaken	9	9	6 246	1 092	1 781	9	7	-	9 677	-	2 517
Marche-en-Famenne	64	64	29 357	5 757	8 838	64	9	-	9 851	-	2 226
Neufchâteau	71	72	50 831	8 337	15 227	70	21	2	32 915	295	7 126
Virton	17	17	11 675	1 944	3 338	17	4	-	571	-	209
<i>Provincie Luxemburg</i>	<i>172</i>	<i>188</i>	<i>110 524</i>	<i>19 791</i>	<i>32 903</i>	<i>170</i>	<i>44</i>	<i>2</i>	<i>56 114</i>	<i>295</i>	<i>12 778</i>
Dinant	100	100	40 089	8 082	12 338	100	7	1	19 384	65	3 634
Namen	126	167	87 545	15 707	25 441	120	24	3	86 135	323	15 267
Philippeville	57	57	31 054	5 622	9 116	57	6	-	19 309	-	2 650
<i>Provincie Namen</i>	<i>283</i>	<i>324</i>	<i>158 688</i>	<i>29 411</i>	<i>46 895</i>	<i>277</i>	<i>37</i>	<i>4</i>	<i>124 828</i>	<i>388</i>	<i>21 551</i>
Aalst	168	187	114 079	19 762	32 956	162	11	2	99 319	169	20 074
Dendermonde	136	145	87 378	15 680	25 759	132	23	2	50 569	204	11 991
Eeklo	31	32	20 860	3 516	5 892	30	3	1	12 392	165	2 517
Gent	290	428	230 724	39 680	67 463	274	36	1	142 447	293	26 795
Oudenaarde	29	29	19 624	3 071	5 410	29	10	1	27 124	69	5 893
Sint-Niklaas	187	229	117 398	20 828	34 023	173	24	6	31 355	646	7 737
<i>Provincie Oost-Vlaanderen</i>	<i>841</i>	<i>1 050</i>	<i>590 063</i>	<i>102 537</i>	<i>171 503</i>	<i>800</i>	<i>107</i>	<i>13</i>	<i>363 206</i>	<i>1 546</i>	<i>75 007</i>
Brugge	206	352	161 954	30 274	48 283	197	20	6	86 923	795	17 477
Diksmuide	16	21	12 851	2 366	3 596	15	4	-	5 588	-	1 407
Ieper	32	32	23 932	4 075	6 888	32	17	-	23 105	-	5 879
Kortrijk	192	272	155 271	27 499	45 097	185	14	1	44 911	107	9 898
Oostende	61	195	70 919	12 639	20 751	52	8	4	5 954	166	2 008
Roeselare	75	146	67 809	12 254	20 897	67	12	2	129 937	196	15 959
Tielt	34	39	23 955	3 920	7 028	33	18	1	58 854	95	14 044
Veurne	25	65	26 755	4 462	7 507	22	3	-	3 739	-	1 120
<i>Provincie West-Vlaanderen</i>	<i>641</i>	<i>1 122</i>	<i>543 446</i>	<i>87 489</i>	<i>160 047</i>	<i>603</i>	<i>96</i>	<i>14</i>	<i>359 011</i>	<i>1 359</i>	<i>67 792</i>
<i>Het Rijk</i>	<i>5 558</i>	<i>7 893</i>	<i>4 301 059</i>	<i>777 163</i>	<i>1261 827</i>	<i>5 264</i>	<i>594</i>	<i>79</i>	<i>2 977 106</i>	<i>8 436</i>	<i>593 740</i>
<i>Nederlands taalgebied</i>	<i>3 769</i>	<i>5 036</i>	<i>2 726 841</i>	<i>487 907</i>	<i>802 189</i>	<i>3 573</i>	<i>346</i>	<i>59</i>	<i>1 934 933</i>	<i>6 334</i>	<i>372 342</i>
<i>Frans taalgebied + Duits taalgebied</i>	<i>1 744</i>	<i>2 134</i>	<i>1 195 459</i>	<i>214 177</i>	<i>349 936</i>	<i>1 673</i>	<i>240</i>	<i>17</i>	<i>787 199</i>	<i>1 829</i>	<i>156 929</i>
<i>Brussel-Hoofdstad</i>	<i>46</i>	<i>723</i>	<i>378 759</i>	<i>75 079</i>	<i>109 702</i>	<i>18</i>	<i>8</i>	<i>3</i>	<i>254 974</i>	<i>273</i>	<i>64 469</i>

(1) De gegevens betreffende dit type van gebouw zijn reeds in de voorgaande kolommen opgenomen.

## STATISTIEK VAN DE NIEUWE BEGONNEN BOUW

Maand : mei 1976

Arrondissementen	WOONGEBOUWEN					NIET-WOONGEBOUWEN					
	Totaal aantal		Ruimte (in m3)	Oppervlakte (in m2)		Aantal gebouwen met 1 woning (1)	Totaal aantal		Ruimte (in m3)	Oppervlakte (in m2)	
	gebouwen	wonin-gen		bewoon-bare	totale		gebouwen	wonin-gen		bewoon-bare	totale
Antwerpen	392	673	342 935	65 490	99 487	356	30	15	356 843	944	43 804
Mechelen	124	139	85 001	14 419	24 362	115	11	-	31 483	-	6 105
Turnhout	389	454	295 013	48 726	83 869	374	36	4	121 810	490	28 034
<i>Provincie Antwerpen</i>	<i>905</i>	<i>1 266</i>	<i>722 949</i>	<i>128 635</i>	<i>207 718</i>	<i>845</i>	<i>77</i>	<i>19</i>	<i>510 136</i>	<i>1 434</i>	<i>77 943</i>
Brussel-Hoofdstad	38	546	174 609	38 885	56 243	18	3	-	10 336	-	2 858
Halle-Vilvoorde	363	475	288 950	51 026	83 462	342	28	5	1 059 150	380	139 006
Leuven	267	524	270 461	47 107	77 741	256	20	1	37 983	113	8 937
Nijvel	256	478	247 374	47 854	73 629	246	19	3	191 432	4 054	46 584
<i>Provincie Brabant</i>	<i>924</i>	<i>2 023</i>	<i>981 394</i>	<i>184 872</i>	<i>291 075</i>	<i>862</i>	<i>70</i>	<i>9</i>	<i>1 298 901</i>	<i>4 547</i>	<i>197 385</i>
Aat	16	16	10 396	1 834	2 984	16	6	1	5 994	66	1 293
Charleroi	92	176	81 132	14 329	23 562	89	17	-	96 264	-	17 935
Bergen	136	155	83 855	15 166	23 956	133	23	2	169 254	191	17 756
Moeskroen	23	25	17 528	3 383	5 147	22	5	1	4 523	89	1 194
Zinnik	103	120	64 680	12 009	18 721	99	7	-	5 077	-	1 411
Thuin	83	94	44 193	9 492	13 331	82	4	-	1 388	-	413
Doornik	107	118	65 400	12 931	19 321	105	24	-	64 018	-	13 312
<i>Provincie Henegouwen</i>	<i>560</i>	<i>704</i>	<i>367 184</i>	<i>69 144</i>	<i>107 022</i>	<i>546</i>	<i>86</i>	<i>4</i>	<i>346 518</i>	<i>346</i>	<i>53 314</i>
Hoel	118	122	69 220	12 462	19 944	117	10	-	6 909	-	1 317
Luik	440	580	279 557	53 514	81 899	421	51	3	708 158	233	55 958
Verviers	218	293	166 223	28 472	48 250	204	36	1	43 395	101	8 998
Borgworm	33	34	21 957	3 603	6 302	32	7	1	7 230	103	2 292
<i>Provincie Luik</i>	<i>809</i>	<i>1 029</i>	<i>536 957</i>	<i>98 051</i>	<i>156 395</i>	<i>774</i>	<i>104</i>	<i>5</i>	<i>765 692</i>	<i>437</i>	<i>68 565</i>
Hasselt	262	419	267 936	43 356	77 513	252	15	4	45 256	436	11 033
Maaseik	335	368	213 424	41 230	63 553	322	26	1	46 681	128	12 055
Tongeren	192	220	133 805	23 644	39 193	185	2	-	9 890	-	2 319
<i>Provincie Limburg</i>	<i>789</i>	<i>1 007</i>	<i>615 165</i>	<i>108 230</i>	<i>180 259</i>	<i>759</i>	<i>43</i>	<i>5</i>	<i>101 827</i>	<i>564</i>	<i>25 407</i>
Aarlen	24	24	18 102	2 975	5 241	24	3	-	715	-	196
Bastenaken	33	33	24 444	3 896	7 027	33	21	-	33 121	-	6 968
Marche-en-Famenne	64	64	29 291	5 413	8 247	64	1	-	207	-	64
Neufchâteau	19	19	15 372	2 553	4 696	19	3	-	1 441	-	396
Virton	32	32	22 417	3 554	6 357	32	7	1	7 898	52	1 876
<i>Provincie Luxemburg</i>	<i>172</i>	<i>172</i>	<i>109 626</i>	<i>18 391</i>	<i>31 568</i>	<i>172</i>	<i>35</i>	<i>1</i>	<i>43 382</i>	<i>52</i>	<i>9 500</i>
Dinant	78	78	37 355	7 100	11 060	78	6	-	36 206	-	8 437
Namen	204	269	131 034	23 414	38 064	201	31	5	131 851	556	25 296
Philippeville	43	43	25 921	4 339	7 522	43	7	-	9 858	-	2 628
<i>Provincie Namen</i>	<i>325</i>	<i>390</i>	<i>194 310</i>	<i>34 853</i>	<i>56 646</i>	<i>322</i>	<i>44</i>	<i>5</i>	<i>177 915</i>	<i>556</i>	<i>36 361</i>
Aalst	260	291	176 103	31 672	51 016	251	17	5	49 007	668	11 993
Dendermonde	114	118	69 163	12 142	20 155	112	13	3	60 438	436	14 989
Eeklo	93	93	56 043	9 769	15 899	93	13	-	41 737	-	8 482
Gent	495	595	304 066	57 358	90 525	485	47	3	221 108	377	51 336
Oudenaarde	64	65	43 029	6 846	12 176	63	9	1	6 348	80	1 675
Sint-Niklaas	188	223	110 104	20 340	32 393	177	20	2	67 818	354	14 218
<i>Provincie Oost-Vlaanderen</i>	<i>1 214</i>	<i>1 385</i>	<i>758 508</i>	<i>138 127</i>	<i>222 164</i>	<i>1 181</i>	<i>119</i>	<i>14</i>	<i>446 456</i>	<i>1 915</i>	<i>102 693</i>
Brugge	160	397	176 043	34 299	52 915	145	13	-	32 160	-	9 222
Diksmuide	6	6	5 575	886	1 599	6	7	-	5 617	-	1 672
Ieper	33	33	24 275	3 904	6 735	33	10	1	23 670	117	5 658
Kortrijk	130	155	94 868	16 636	27 273	124	16	-	18 521	-	4 917
Oostende	62	168	56 174	11 432	17 498	55	6	-	2 275	-	540
Roeselare	225	275	123 106	24 932	40 791	216	10	1	24 899	158	5 358
Tielt	56	79	38 572	7 062	11 363	55	14	-	19 166	-	5 582
Veurne	45	69	26 969	5 544	8 577	44	8	1	9 076	104	2 006
<i>Provincie West-Vlaanderen</i>	<i>717</i>	<i>1 182</i>	<i>545 582</i>	<i>104 695</i>	<i>166 751</i>	<i>678</i>	<i>84</i>	<i>3</i>	<i>135 384</i>	<i>379</i>	<i>34 955</i>
<i>Het Rijk</i>	<i>6 415</i>	<i>9 168</i>	<i>4 831 675</i>	<i>884 998</i>	<i>1 419 598</i>	<i>6 139</i>	<i>662</i>	<i>65</i>	<i>3 826 211</i>	<i>10 230</i>	<i>606 123</i>
<i>Nederlands taalgebied</i>	<i>4 255</i>	<i>5 839</i>	<i>3 201 615</i>	<i>577 820</i>	<i>938 095</i>	<i>4 061</i>	<i>371</i>	<i>47</i>	<i>2 290 936</i>	<i>4 785</i>	<i>388 941</i>
<i>Frans taalgebied + Duits taalgebied</i>	<i>2 122</i>	<i>2 773</i>	<i>1 455 451</i>	<i>268 293</i>	<i>425 260</i>	<i>2 060</i>	<i>288</i>	<i>18</i>	<i>1 524 939</i>	<i>5 445</i>	<i>214 324</i>
<i>Brussel-Hoofdstad</i>	<i>38</i>	<i>546</i>	<i>174 609</i>	<i>38 885</i>	<i>56 243</i>	<i>18</i>	<i>3</i>	<i>-</i>	<i>10 336</i>	<i>-</i>	<i>2 858</i>

(1) De gegevens betreffende dit type van gebouw zijn reeds in de voorgaande kolommen opgenomen.

## STATISTIEK VAN DE NIEUWE BEGONNEN BOUW

Maand : juni 1976

Arrondissementen	WOONGEBOUWEN					NIET-WOONGEBOUWEN					
	Totaal aantal		Ruimte (in m3)	Oppervlakte (in m2)		Aantal gebouwen met 1 woning (1)	Totaal aantal		Ruimte (in m3)	Oppervlakte (in m2)	
	gebouwen	woningen		bewoonbare	totale		gebouwen	woningen		bewoonbare	totale
Antwerpen	379	695	308 822	56 996	91 254	335	34	12	310 837	1 225	62 177
Mechelen	207	227	120 321	23 018	36 019	203	7	-	16 990	-	6 118
Turnhout	316	323	197 173	32 588	56 160	312	7	2	29 093	223	5 868
<i>Provincie Antwerpen</i>	<i>902</i>	<i>1 245</i>	<i>626 316</i>	<i>112 602</i>	<i>183 433</i>	<i>850</i>	<i>48</i>	<i>14</i>	<i>356 920</i>	<i>1 448</i>	<i>74 163</i>
Brussel-Hoofdstad	46	685	255 798	44 326	69 782	20	11	1	568 405	90	48 674
Halle-Vilvoorde	486	563	276 889	55 196	83 634	468	14	11	344 897	1 128	51 584
Leuven	292	312	200 330	35 161	58 231	287	12	1	16 507	134	4 797
Nijvel	215	260	164 524	29 937	48 595	211	9	1	35 486	167	9 105
<i>Provincie Brabant</i>	<i>1 039</i>	<i>1 820</i>	<i>897 541</i>	<i>164 620</i>	<i>280 242</i>	<i>986</i>	<i>46</i>	<i>14</i>	<i>965 295</i>	<i>1 519</i>	<i>114 160</i>
Aat	40	40	20 715	4 259	6 028	40	1	-	453	-	151
Charleroi	153	177	84 098	16 176	25 197	148	19	2	78 815	337	17 947
Bergen	67	87	52 767	9 046	15 236	65	12	-	8 109	-	2 042
Moeskroen	15	15	8 612	1 638	2 500	15	6	1	14 595	110	3 701
Zinnik	114	210	92 663	17 287	27 633	113	12	-	54 692	-	4 648
Thuin	116	158	62 445	12 507	18 956	113	8	2	9 558	120	2 431
Doornik	47	179	61 735	14 119	19 882	43	12	-	22 841	-	4 891
<i>Provincie Henegouwen</i>	<i>552</i>	<i>866</i>	<i>383 035</i>	<i>75 032</i>	<i>115 432</i>	<i>537</i>	<i>70</i>	<i>5</i>	<i>189 083</i>	<i>567</i>	<i>35 811</i>
Hoel	37	143	77 694	10 246	21 589	31	8	-	15 820	-	2 075
Luik	170	187	107 368	18 429	30 935	165	18	-	46 368	-	10 248
Verviers	136	160	94 665	15 937	27 121	134	34	-	47 199	-	9 790
Borgworm	53	53	21 389	5 148	7 177	53	7	-	15 201	-	3 520
<i>Provincie Luik</i>	<i>396</i>	<i>543</i>	<i>301 116</i>	<i>49 760</i>	<i>86 822</i>	<i>383</i>	<i>67</i>	<i>-</i>	<i>124 588</i>	<i>-</i>	<i>25 633</i>
Hasselt	363	467	250 890	48 607	75 081	351	17	8	61 844	766	13 585
Maaseik	176	194	116 184	20 408	33 110	171	17	2	27 804	129	7 250
Tongeren	40	42	28 425	4 932	8 453	38	5	2	24 807	192	4 397
<i>Provincie Limburg</i>	<i>579</i>	<i>703</i>	<i>395 499</i>	<i>73 947</i>	<i>116 644</i>	<i>560</i>	<i>39</i>	<i>12</i>	<i>114 455</i>	<i>1 087</i>	<i>25 232</i>
Aarlen	12	15	11 584	1 642	3 305	11	1	-	33 486	-	3 081
Bastenaken	30	30	18 581	2 925	5 326	30	7	-	19 531	-	2 932
Marche-en-Famenne	21	21	14 135	2 262	3 947	21	3	1	5 422	136	1 330
Neufchâteau	19	19	14 112	2 253	4 103	19	6	1	3 366	119	879
Virton	5	5	4 190	531	1 173	5	-	-	-	-	-
<i>Provincie Luxemburg</i>	<i>87</i>	<i>90</i>	<i>62 602</i>	<i>9 613</i>	<i>17 854</i>	<i>86</i>	<i>17</i>	<i>2</i>	<i>61 805</i>	<i>255</i>	<i>8 222</i>
Dinant	109	109	40 406	8 057	12 660	109	15	-	31 493	-	6 819
Namen	103	110	65 357	12 208	19 047	100	13	-	36 863	-	7 807
Philippeville	32	32	20 676	3 893	6 024	32	1	-	1 120	-	200
<i>Provincie Namen</i>	<i>244</i>	<i>251</i>	<i>126 439</i>	<i>24 158</i>	<i>37 731</i>	<i>241</i>	<i>29</i>	<i>-</i>	<i>69 476</i>	<i>-</i>	<i>14 826</i>
Aalst	120	157	101 508	17 132	28 812	116	6	1	37 399	134	6 229
Dendermonde	76	80	53 729	8 927	15 912	73	6	2	32 678	197	7 600
Eeklo	35	38	25 887	4 076	7 438	33	7	-	19 662	-	4 056
Gent	181	206	125 655	21 451	36 196	173	27	1	42 424	116	10 051
Oudenaarde	26	26	17 504	2 900	4 874	26	9	-	31 579	-	5 696
Sint-Niklaas	103	116	64 968	11 452	18 655	98	11	3	16 766	311	4 784
<i>Provincie Oost-Vlaanderen</i>	<i>541</i>	<i>623</i>	<i>389 251</i>	<i>65 938</i>	<i>111 887</i>	<i>519</i>	<i>66</i>	<i>7</i>	<i>180 508</i>	<i>758</i>	<i>38 416</i>
Brugge	108	212	94 111	17 080	28 162	101	18	4	34 329	473	8 344
Diksmuide	14	41	20 787	3 493	6 264	12	3	-	3 193	-	925
Ieper	23	23	17 043	2 749	4 931	23	12	-	11 768	-	3 242
Kortrijk	163	167	87 760	17 726	27 105	162	16	14	112 573	716	20 808
Oostende	38	88	28 403	5 739	8 779	33	3	1	3 132	106	936
Roeselare	146	206	90 866	18 978	25 447	142	11	-	12 821	-	3 237
Tielt	25	25	21 479	3 099	5 903	25	16	1	36 335	105	7 053
Veurne	24	31	16 734	3 280	5 064	23	8	1	5 847	101	2 014
<i>Provincie West-Vlaanderen</i>	<i>541</i>	<i>793</i>	<i>377 183</i>	<i>72 144</i>	<i>111 655</i>	<i>521</i>	<i>87</i>	<i>21</i>	<i>219 998</i>	<i>1 501</i>	<i>46 559</i>
<i>Het Rijk</i>	<i>4 881</i>	<i>6 934</i>	<i>3 558 982</i>	<i>647 814</i>	<i>1 041 700</i>	<i>4 683</i>	<i>469</i>	<i>75</i>	<i>2 282 108</i>	<i>7 135</i>	<i>383 022</i>
<i>Nederlands taalgebied</i>	<i>3 341</i>	<i>4 239</i>	<i>2 265 468</i>	<i>414 988</i>	<i>665 484</i>	<i>3 205</i>	<i>266</i>	<i>66</i>	<i>1 233 285</i>	<i>6 056</i>	<i>240 751</i>
<i>Frans taalgebied + duits taalgebied</i>	<i>1 494</i>	<i>2 010</i>	<i>1 037 716</i>	<i>188 500</i>	<i>306 434</i>	<i>1 458</i>	<i>192</i>	<i>8</i>	<i>480 418</i>	<i>989</i>	<i>93 597</i>
<i>Brussel-Hoofdstad</i>	<i>46</i>	<i>685</i>	<i>255 798</i>	<i>44 326</i>	<i>69 782</i>	<i>20</i>	<i>11</i>	<i>1</i>	<i>568 405</i>	<i>90</i>	<i>48 674</i>

(1) De gegevens betreffende dit type van gebouw zijn reeds in de voorgaande kolommen opgenomen.

