

INDUSTRIËLE STATISTIEKEN

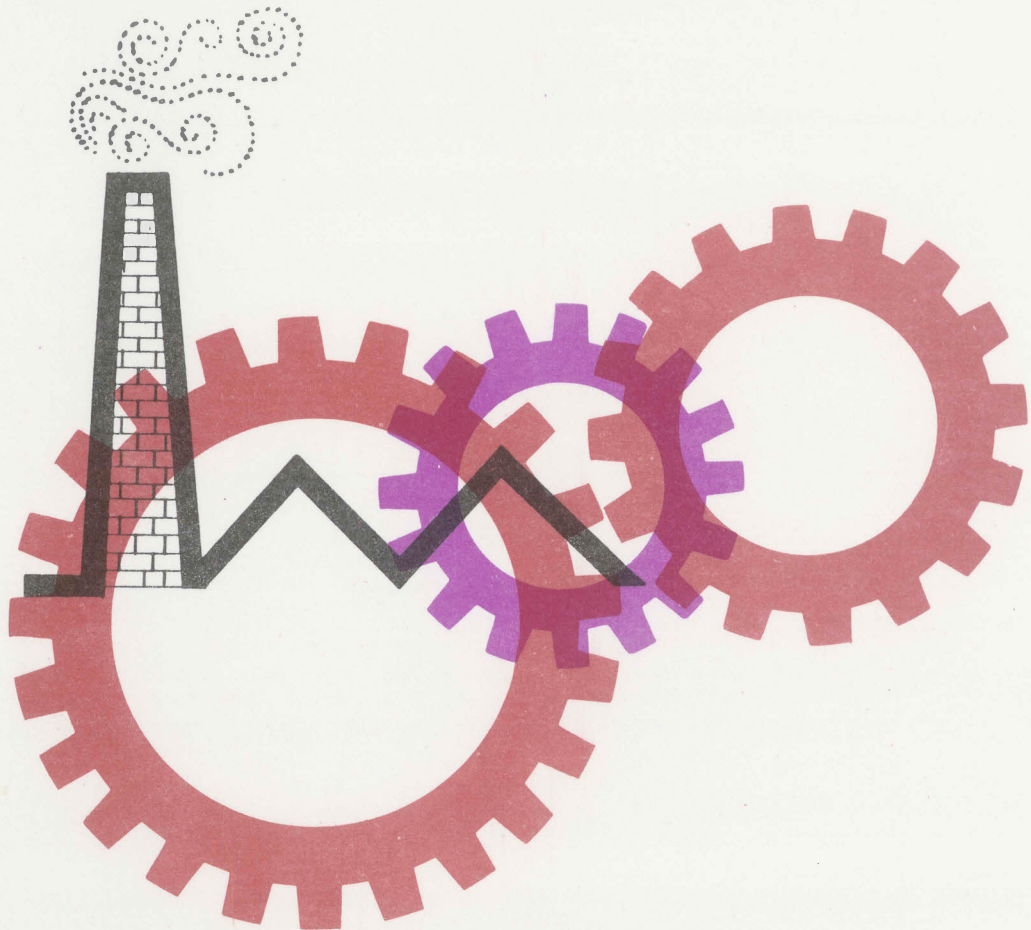

1974

JULI - AUGUSTUS, Nr 7-8

NATIONAAL INSTITUUT VOOR DE STATISTIEK

KONINKRIJK BELGIË

MINISTERIE VAN ECONOMISCHE ZAKEN

INDUSTRIËLE STATISTIEKEN

1974

MAANDSCHRIFT :

Abonnement : België : 300 F per jaar
Buitenland : 360 F per jaar

Dit nummer : België : 35 F
Buitenland : 40 F

JULI - AUGUSTUS , Nr. 7 - 8

7^{de} JAARGANG

Dit maandschrift is verkrijgbaar bij het **NATIONAAL INSTITUUT VOOR DE STATISTIEK**
Leuvenseweg 44 - 1000 Brussel
Postrekening n^o 000 - 0082826 - 85

I N H O U D S O P G A V E

MAANDSTATISTIEKEN

I. Indexcijfers van de nijverheidsproductie	5	Non-ferrometalen	41
A. Voortschrijdend gemiddelde van de indexcijfers van de laatste twaalf maanden	5	Metaalverwerkende nijverheid	42
B. Bruto-indexcijfers	8	Plastiekverwerkende nijverheid	46
II. Industriële productie in absolute cijfers	18	Verzendingen van de metaalverwerkende nijverheid (driemaandelijke gegevens)	48
Steenkool- en ijzermijnen. Opvangen van mijngas	18	Elektriciteit	56
Leveringen van Belgische steenkolen op de binnenlandse markt. Invoer en uitvoer van steenkolen	18	Waterdistributie	56
Winning van bouwsteen en andere niet metaalhoudende mineralen	19	III. Tewerkstelling	57
Voedingsnijverheid	20		
Tabaksnijverheid	24		
Spinnerijen en diverse bedrijvigheid uit de textielnijverheid	24	JAARLIJKSE PRODUKTIESTATISTIEKEN	
Weverij	25	<u>Jaar 1972</u>	
Breigoednijverheid	28	Confituur- en stroopfabrieken, fabrieken van fruitconserven en aanverwante industrieën	63
Kleding- en confectienijverheid	30	Graanverwerkende nijverheid	67
Schoenen- en pantoffelnijverheid	31	Cichoreifabrieken	71
Hout- en aanverwante nijverheid	32	Telling van de koelinrichtingen en de koelvervoermiddelen	73
Papiernijverheid	33	Houtverwerkende nijverheid	75
Leder- en rubbernijverheid - Zeepnijverheid	34	<u>Jaar 1971</u>	
Scheikundige nijverheid	35	Steenkolenmijnen en hun elektriciteitscentrales (Jaren 1970 en 1971)	84
Nijverheid van de petroleumderivaten	36	Handschoen- en marokijnnijverheid en fabricage van andere lederen artikelen	93
Steenkoolagglomeraat- en cokesfabrieken	37	STATISTIEKEN VAN DE TOEGESTANE EN BEGONNEN GEBOUWEN	
Netto-productie, invoer en uitvoer van gas	38	Nieuwe residentiële bouw	103
Nijverheid van de niet-metaalhoudende mineralen (klei, keramiek, kalk, kalksteen en kalksteen-derivaten, cement)	39	Nieuwe niet-residentiële bouw	103
IJzernijverheid	40	Nieuwe bouw van niet-woongebouwen naar ruimte-categorie	104
		Nieuwe residentiële bouw - Januari 1974	105
		Nieuwe niet-residentiële bouw - Januari 1974	106

Opmerkingen betreffende de maandstatistieken en de driemaandelijke statistieken :

- De cijfers van de productie of de leveringen gepubliceerd voor de verschillende jaren zijn maandgemiddelden of driemaandelijke gemiddelden.
- De totalen kunnen soms lichtelijk verschillen met de som van de gedeeltelijke resultaten wegens afronding der cijfers.

Conventionele tekens

.. = gegevens ontbreken

- = 0 of minder dan de helft der gebezigde eenheid

(*) = voorlopige cijfers

De komma (,) wordt gebruikt om de eenheden af te zonderen van de decimalen

MAANDSTATISTIEKEN

I. INDEXCIJFERS VAN DE INDUSTRIELE PRODUCTIE (1970 = 100)

A. Voortschrijdend gemiddelde van de indexcijfers van de laatste twaalf maanden (1)
Algemene indexcijfers en indexcijfers naar de bestemming der goederen

	Algemeen indexcijfer van de industriële productie (Niet inbegrepen de bouwnijverheid)	Indexcijfers naar de bestemming der goederen					
		Grondstoffen en intermediaire goederen	Niet duurzame consumptiegoederen	Duurzame consumptiegoederen	Investeringsgoederen		Bouwnijverheid
					Niet inbegrepen bouwnijverheid	Bouwnijverheid inbegrepen	
1967	83,8	84,0	88,9	82,3	77,5	84,2	88,9
1968	88,3	89,9	92,2	86,6	78,3	81,4	83,9
1969	97,0	97,9	96,9	96,9	92,7	88,6	87,1
1970	100,0	100,0	100,0	100,0	100,0	100,0	100,0
1971	101,7	98,9	102,5	106,0	96,6	98,7	99,5
1972	109,4	106,2	108,7	115,7	104,5	100,8	99,0
1973							
januari	109,9	106,7	109,5	116,2	104,7	101,4	99,9
februari	110,9	107,6	110,6	117,3	105,7	101,6	100,0
maart	111,7	108,3	111,5	117,6	106,8	101,4	99,4
april	112,0	108,8	111,8	117,6	107,2	100,4	97,9
mei	112,5	109,2	112,5	117,7	107,9	100,3	97,7
juni	113	110	113,2	117,9	109	100	97,2
juli	113	110	113,9	117,6	109	100	97,1
augustus	114	111	114,7	117,6	110	100	96,6
september	114	111	115,5	118	111	101	96,7
oktober	115	111	116,1	118	111	100	96,1
november	115	111	117	118	112	100	95,2
december	115	112	117	117	112	99	93,4
1974							
januari	116	113	117	118	114	100	94,2
februari	117	113	119	118	115	101	94,9
maart	118	114	119	118	117	102	95,1
april	119	115	120	119	118	103	95,9
mei	120	116	120	119	120	104	96,1

Indexcijfers per bedrijfstak

	Winning van steenkool	Voedingsnijverheid en fabricage van dranken	Textielnijverheid	Fabricage van kledingsart. en schoenen en diverse in weefsels gemaakte art.	Papier- en kartonnijverheid	Houtnijverheid	Scheikundige nijverheid en rubbernijverheid	Nijverheid der niet metaalhoudende de mineralen	Basismetallurgie	Metaalverwerkende nijverheid	Elektriciteit
1967	151,7	88,2	87,7	88,9	77,3	80,1	70,8	86,2	80,9	79,0	78,2
1968	134,5	89,8	93,6	91,9	87,0	90,4	81,7	87,7	90,7	80,8	86,4
1969	117,4	95,2	101,2	99,1	95,8	96,0	96,4	93,6	100,6	94,2	95,6
1970	100,0	100,0	100,0	100,0	100,0	100,0	100,0	100,0	100,0	100,0	100,0
1971	95,8	103,4	104,2	107,0	100,2	112,1	108,7	98,9	96,4	97,2	108,0
1972	92,2	107,0	106,3	117,8	106,6	134,6	121,9	101,7	107,3	102,5	123,7
1973	75,6	116,8	106,1	114,2	114,6	130,1	137,8	106,6			
januari	91,6	107,6	106,0	117,8	106,8	136,7	123,7	102,2	108,3	102,8	124,4
februari	90,7	108,3	106,2	118,3	107,7	139,2	126,3	103,1	108,9	103,9	126,0
maart	89,7	109,0	106,2	117,5	108,3	140,4	127,8	103,7	109,8	104,9	127,8
april	88,6	109,2	105,9	116,9	108,9	140,9	129,3	104,2	111,1	105,2	129,1
mei	87,4	110,6	106,2	116,5	109,9	140,1	130,6	104,0	111,9	105,8	129,7
juni	85,0	111,6	106,2	116,3	110,2	138,9	131,7	104,9	112,0	107	131,1
juli	84,4	112,7	106,2	115,7	110,8	137,8	132,3	105,0	112,7	107	131,4
augustus	82,9	113,4	106,9	115,4	111,2	137,1	133,7	105,4	113,9	108	132,8
september	80,8	114,6	107,1	115,3	112,8	135,9	135,1	106,1	114,1	109	133,7
oktober	79,3	115,6	107,1	115,4	113,4	134,6	136,0	106,0	114,5	109	134,3
november	77,9	116,6	106,8	115,0	113,9	133,0	137,2	106,4	115	110	134,9
december	75,6	116,8	106,1	114,2	114,6	130,1	137,8	106,6	116	110	135,4
1974											
januari	73,9	118	107	114	116,2	129	139	107	117	112	135,8
februari	72,6	119	107	115	117,5	128	141	108	118	113	136,3
maart	71,1	119	107	115	118,6	128	143	109	118	114	137,3
april	70	119	108	115	120	128	145	109	119	116	137
mei	69	119	108	115	120	129	147	109	120	117	138

(1) De in vorige nummers gepubliceerde trendcyclische beweging werd vervangen door een niet gecenterd voortschrijdend gemiddelde over twaalf maanden.

Indexcijfers van de industriële productie Gemiddelde van de laatste 12 maanden 1970 = 100

— Algemeen indexcijfer (exclus. bouwnijverheid)

— Grondstoffen en intermediaire goederen

..... Bouwnijverheid

- - - Investeringsgoederen (exclus. bouwnijverheid)

..... Investeringsgoederen (inclus. bouwnijverheid)

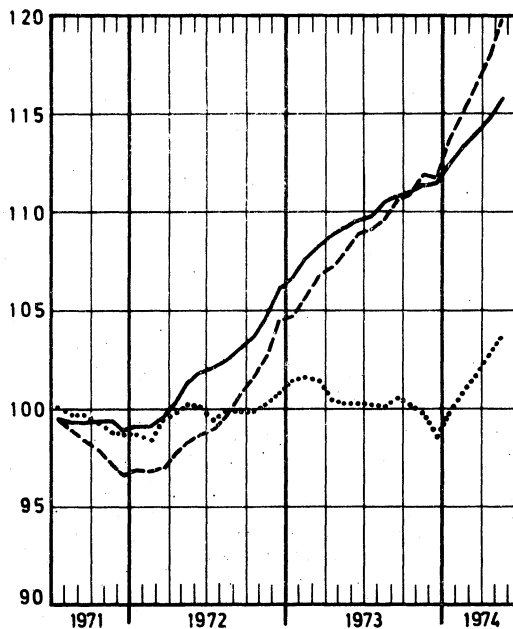
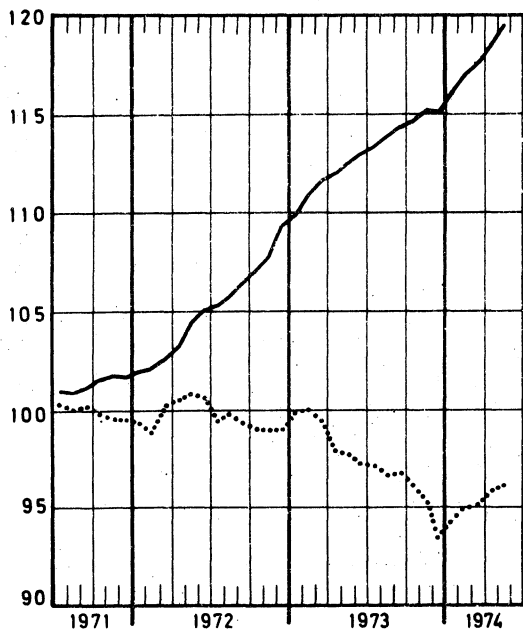

— Duurzame consumptiegoederen

..... Niet duurzame consumptiegoederen

— Elektriciteit

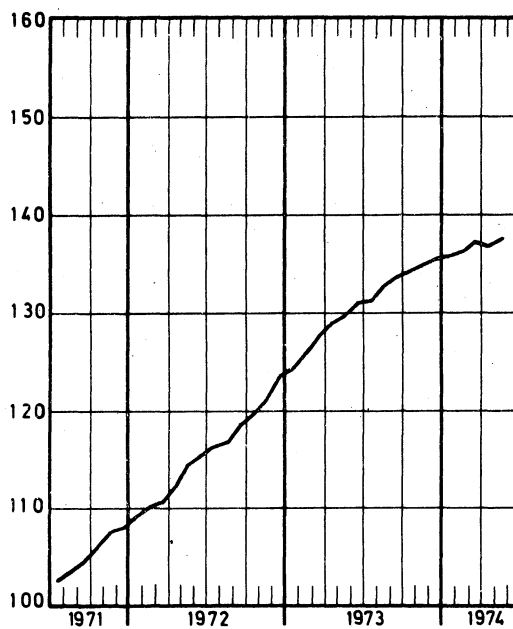
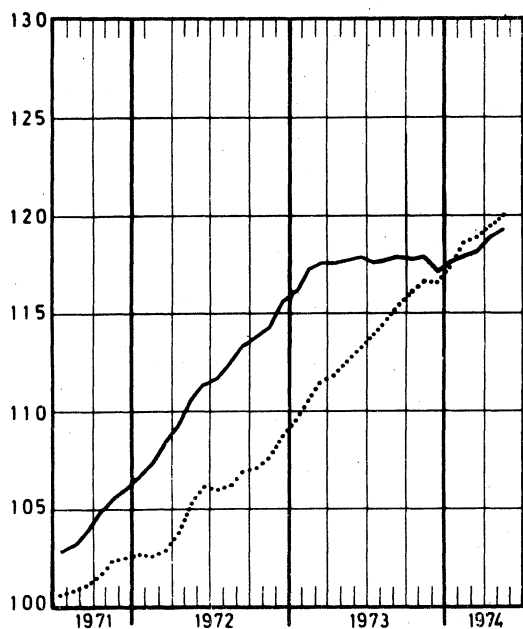

Indexcijfers van de industriële productie
Gemiddelde van de laatste 12 maanden
1970 = 100

— Textielnijverheid

..... Confectie en schoenen

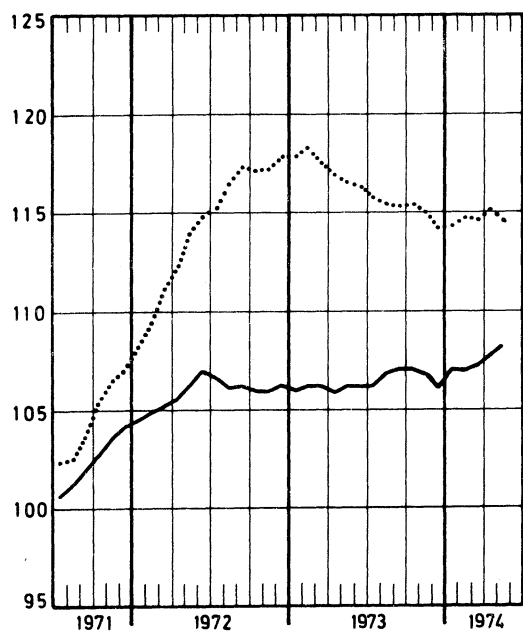

— Basismetallurgie

..... Metaalverwerkende nijverheid

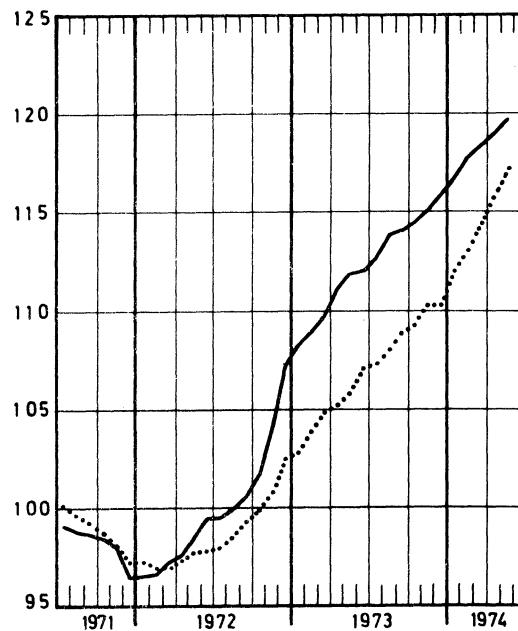

— Hout en meubelen

..... Papier en karton

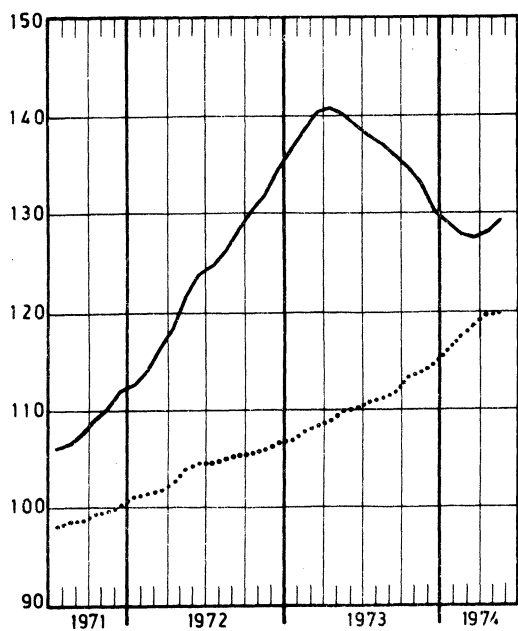

— Scheikunde en rubber

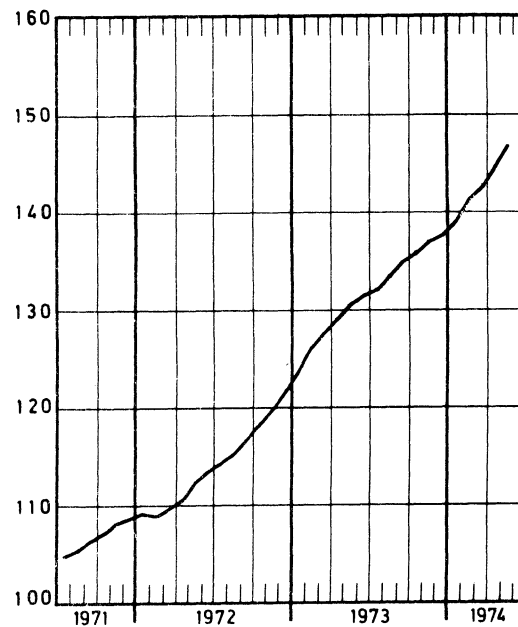

BRUTO INDEXCIJFERS
ALGEMENE INDEXCIJFERS EN INDEXCIJFERS NAAR DE BESTEMMING DER GOEDEREN

	Algemene indexcijfers van de industriële productie		Indexcijfers naar de bestemming der goederen					
	Niet inbegrepen de bouwnijverheid	Bouwnijverheid inbegrepen	Grondstoffen en intermediaire goederen	Niet duurzame consumptiegoederen	Duurzame consumptiegoederen	Investeringsgoederen		Bouwnijverheid
						Niet inbegrepen de bouwnijverheid	Bouwnijverheid inbegrepen	
1967	83,5	84,3	83,7	88,7	82,0	77,2	83,9	88,6
1968	88,1	87,2	89,7	92,1	86,4	78,0	81,0	83,5
1969	96,6	94,6	97,6	96,5	96,5	92,3	88,1	86,6
1970	100,0	100,0	100,0	100,0	100,0	100,0	100,0	100,0
1971	102,6	102,2	99,6	103,4	107,1	97,5	99,8	100,7
1972	108,9	107,2	105,8	108,3	115,3	104,0	100,5	98,9
1973	115	111						93,2
januari	114,8	109,8	112,8	113,4	117,7	107,7	92,5	87,6
februari	111,5	106,5	107,7	108,2	123,3	109,0	90,9	84,8
maart	124,0	120,3	119,9	122,2	134,7	118,2	107,2	104,4
april	113,2	110,1	110,8	111,3	118,0	108,5	98,8	96,4
mei	117,4	115,4	114,3	119,9	119,5	111,7	106,9	106,8
juni	112	110	108	116,2	112,9	106	102	100,3
juli	89	80	86	104,4	76,8	85	55	41,1
augustus	112	112	108	118,0	110,6	110	109	108,5
september	117	115	111	118,9	124	119	110	106,0
oktober	130	127	124	131,9	135	126	118	114,1
november	124	119	121	125,5	122	126	106	97,3
december	113	105	113	107,1	108	110	83	71,1
1974								
januari	128	122	124	124	124	132	108	97,0
februari	122	116	118	121	126	126	104	93,1
maart	127	122	124	122	133	131	112	102,4
april	129	125	126	124	132	131	117	110,1
mei	128	125	125	124	126	133	117	109,5

EXTRACTIEVE NIJVERHEID

	Algemene indexcijfers van de extractieve nijverheid	Steenkool	Andere extractieve industrieën								Kalksteen en natuurlijk calciumcarbonaat
			Algemeen indexcijfer	Groeven						Leisteen-groeven	
				Algemeen indexcijfer	Porfier	Hardsteen	Marmer	Zandsteen	Zandgroeven		
1967	131,7	151,3	84,1	88,2	79,2	87,5	115,7	85,8	69,4	133,8	71,8
1968	120,0	134,4	83,7	87,3	91,1	79,5	107,8	86,9	73,5	150,0	73,2
1969	109,8	116,9	92,0	94,4	90,3	89,7	109,9	89,6	85,8	127,0	85,0
1970	100,0	100,0	100,0	100,0	100,0	100,0	100,0	100,0	100,0	100,0	100,0
1971	98,7	96,5	106,2	103,2	112,3	102,2	88,2	116,3	116,5	65,5	116,1
1972	94,9	91,9	108,8	102,1	107,7	88,8	84,4	124,8	130,6	77,7	130,4
1973	80,5	75,4	102,3	95,0	92,6	86,8	72,6	120,6	128,0	49,8	126,2
januari	93,7	93,7	94,6	87,9	90,9	85,4	79,3	88,5	105,0	43,4	116,1
februari	86,7	87,2	85,7	79,8	81,2	79,0	78,4	58,4	99,6	21,1	103,1
maart	97,5	94,9	109,1	100,6	107,8	88,6	79,8	121,4	127,9	64,9	136,9
april	86,5	82,7	103,7	94,3	101,8	77,2	69,1	137,9	126,3	38,4	135,2
mei	90,0	83,9	116,7	110,3	110,6	99,4	73,5	163,9	142,8	30,5	136,9
juni	78,7	71,3	111,2	101,8	96,4	84,9	76,8	156,5	150,5	26,2	142,1
juli	51,3	47,9	65,9	54,1	56,8	43,2	29,5	75,8	96,3	22,7	105,7
augustus	72,2	60,1	124,2	116,8	108,0	110,9	81,9	138,7	157,9	87,0	147,9
september	72,1	62,1	114,7	109,8	96,3	100,9	85,3	162,1	144,8	72,1	130,1
oktober	89,0	80,7	124,4	117,7	108,9	104,6	83,9	162,9	164,3	86,9	145,4
november	79,2	75,4	96,6	88,6	92,8	71,8	71,6	129,9	127,5	36,2	122,8
december	68,6	65,6	81,9	78,2	60,1	95,1	61,9	50,2	93,1	68,2	93,0
1974											
januari	76	73,9	86	87,5	60,0	88,2	75,9	79,2	130,9	40,5	
februari	73	72,0	80								
maart	81	73,8	108								
april	86	75	122								
mei	86	73	130								

(1) De indexcijfers zonder decimaal zijn voorlopig.

FABRIEKSNIJVERHEID

	Algemeen indexcijfer van de fabrieksnijverheid	Voedingsnijverheid en bereiding van dranken										
		Algemeen indexcijfer	Voedingsnijverheid						Bereiding van dranken			Tabak
			Algemeen indexcijfer	Jam en aanverwante bedrijven	Maalderijen	Suiker	Plant-aardige en dierlijke oliën	Margarine	Algemeen indexcijfer	Brouwerijen	Alcohol	
1967	80,9	87,8	87,3	73,6	100,9	96,3	94,8	95,2	88,4	89,7	72,3	96,3
1968	86,4	89,5	89,2	81,2	97,9	104,6	102,2	96,4	89,8	90,5	81,2	98,7
1969	96,0	94,7	95,0	88,2	98,5	110,8	97,8	97,0	94,0	94,6	88,9	94,8
1970	100,0	100,0	100,0	100,0	100,0	100,0	100,0	100,0	100,0	100,0	100,0	100,0
1971	102,8	104,5	105,6	103,9	97,8	130,8	106,9	104,6	101,9	101,8	103,0	97,2
1972	109,7	107,3	105,0	111,1	95,5	111,0	110,0	110,8	102,6	102,3	106,5	108,0
1973	117	116,7	119,4	156,2	107,8	123,4	125,2	108,1	110,9	110,4	117,6	119,1
januari	116,1	103,2	104,8	133,5	107,8	26,8	148,5	110,9	99,6	98,8	109,9	120,8
februari	113,2	99,7	101,2	144,8	93,0	22,1	117,1	100,0	96,3	94,2	120,9	108,4
maart	125,7	115,8	115,9	138,8	112,1	58,5	142,3	115,2	115,7	113,9	138,4	124,7
april	114,9	106,4	107,1	111,0	108,1	25,9	119,6	106,9	105,2	102,9	134,0	116,4
mei	119,2	117,9	118,0	86,5	119,2	23,2	123,0	112,9	117,7	116,6	130,9	126,5
juni	114	117,2	114,3	137,6	114,4	20,1	112,8	93,2	123,0	123,8	113,2	123,5
juli	91	115,5	106,6	246,6	75,9	15,1	110,5	76,1	133,9	138,2	81,8	69,0
augustus	115	122,0	127,4	151,7	110,8	31,3	111,8	118,0	110,5	113,4	75,5	129,0
september	119	120,3	118,2	181,0	110,5	28,0	131,5	105,6	124,4	124,3	125,4	124,2
oktober	132	139,7	153,1	206,5	115,7	419,6	103,1	128,5	111,1	109,6	132,1	140,4
november	127	133,6	143,7	195,9	106,9	474,3	143,7	120,7	112,1	110,3	134,8	136,1
december	116	109,9	123,4	140,7	110,3	337,1	138,2	110,5	81,7	79,1	113,8	109,8
1974												
januari	131	116,7	121,3	212,3	139,7	49,4	159,3	120,6	106,8	106,5	111,0	148,2
februari	124	104	104		120,0	29,7	146,6	105,7	102,8	100,0	133,5	129,5
maart	130	111	109		92,2	45,5	141,0	122,5	113,6	112,1	131,2	119,8
april	131	119				31,7		115,0	119,2	117,2	142,1	128,6
mei	130	114				25,8			134,1	133,1	146,3	124
juni						22,5			117,9	117,3	126,7	

	Textielnijverheid											
	Algemeen indexcijfer	Spinnerijen en weverijen									Vlas en hennep	Jute
		Algemeen indexcijfer	Bereiding van textielvezels	Algemeen indexcijfer	Fijnspinnereij	Kaardspinnereij	Cocons	Kaardwol	Kamwol			
1967	87,3	85,7	95,0	86,7	90,7	92,0	100,8	76,7	74,5	107,3	107,2	
1968	93,6	93,2	108,8	95,6	97,0	78,1	92,3	89,5	89,4	107,7	109,8	
1969	100,8	100,5	116,3	101,7	100,6	96,3	97,0	98,5	100,7	106,0	108,6	
1970	100,0	100,0	100,0	100,0	100,0	100,0	100,0	100,0	100,0	100,0	100,0	
1971	105,2	104,8	86,6	102,2	96,9	106,2	80,5	113,2	110,4	96,5	90,3	
1972	106,0	106,3	78,6	98,5	95,3	97,2	81,2	126,4	102,8	86,9	83,2	
1973	105,9	106,6	82,4	94,3	95,6	100,4	73,6	126,4	93,8	86,9	75,3	
januari	107,6	108,5	89,0	98,3	95,7	97,5	97,3	131,3	101,7	87,7	79,6	
februari	108,6	109,0	82,8	96,3	95,9	97,6	89,9	127,0	97,0	91,7	77,4	
maart	118,7	118,9	92,1	104,9	100,3	100,9	87,4	146,2	107,6	98,8	87,0	
april	106,1	107,4	83,7	95,8	96,4	91,1	77,0	138,6	95,0	89,3	74,4	
mei	112,1	113,6	94,0	99,6	94,1	110,9	79,6	142,6	104,0	89,2	80,7	
juni	111,4	113,0	78,0	101,9	113,3	102,9	67,3	130,4	94,9	98,4	73,6	
juli	68,5	72,2	42,6	55,1	60,4	77,6	35,9	63,9	42,5	81,5	50,8	
augustus	95,3	92,9	88,9	89,2	83,0	67,0	64,3	133,2	101,7	89,3	65,7	
september	108,7	108,1	89,4	93,3	94,4	108,2	64,0	134,4	91,0	85,9	74,5	
oktober	120,0	120,1	96,2	104,7	104,1	123,9	81,7	132,6	107,0	96,7	84,9	
november	110,2	110,8	84,7	97,0	95,4	114,9	71,2	124,6	98,0	87,9	83,1	
december	103,7	105,9	71,9	96,0	114,0	112,3	67,3	112,9	84,3	82,9	72,2	
1974												
januari	114,6	116,9	94,9	103,6	100,6	122,7	81,4	134,4	105,4	99,3	86,8	
februari	109,4	110,4	78,0	98,2	100,9	121,3	77,6	126,3	96,6	96,5	78,0	
maart	115	117,0	87,1	102,0	103,2	115,4	76,0	131,6	100,8	97,3	81,2	
april	118		92,0		99,7	119,4	70,5		102,3	96,4	75,7	
mei	116				96,3	117,1	66,9				78,7	

FABRIEKSNIJVERHEID (vervolg)

	Textielnijverheid (vervolg)						Brei- goed- nijver- heid	Harde ve- zels spin- nerij en touwsla- gerij	Fabrikatie van artike- len niet el- ders genoemd
	Spinnerijen en weverijen (vervolg)								
	Weverijen								
	Algemeen indexcijfer	Weefsels van katoen	Weefsels van vlas	Weefsels van wol	Weefsels van rayonne en rayonnevezels	Weefsels van jute			
1967	84,0	97,2	93,4	92,3	51,4	104,9	94,9	75,9	119,5
1968	89,7	97,7	105,7	89,6	71,6	105,8	96,5	85,8	90,6
1969	97,7	100,7	111,4	96,2	92,2	104,2	102,7	89,8	107,7
1970	100,0	100,0	100,0	100,0	100,0	100,0	100,0	100,0	100,0
1971	108,4	102,0	83,6	106,4	128,4	88,8	106,6	98,1	117,2
1972	115,1	105,0	96,8	112,1	147,5	78,3	103,4	105,0	132,2
1973	119,6	103,1	89,8	95,3	199,9	56,5	101,6	96,8	144,1
januari	118,4	105,2	93,0	105,4	174,0	63,3	103,5	103,6	138,9
februari	122,1	106,6	93,1	108,3	186,1	59,8	105,7	101,3	143,6
maart	133,6	112,2	89,2	119,0	211,3	65,6	115,6	109,4	170,4
april	120,1	102,5	87,8	103,9	193,3	54,0	98,4	127,5	152,0
mei	127,5	104,6	100,9	108,2	211,4	61,4	105,4	108,1	143,3
juni	126,9	110,1	99,3	100,2	213,5	59,2	102,9	109,7	143,9
juli	90,0	75,6	64,7	73,3	159,5	39,7	51,9	91,5	144,1
augustus	95,1	80,4	74,7	68,6	166,5	47,5	102,9	82,5	116,7
september	122,1	103,3	88,3	93,2	216,5	56,4	110,1	78,2	137,7
oktober	135,7	119,1	108,1	94,7	240,9	61,7	119,5	73,7	163,9
november	125,0	107,8	89,7	90,2	220,8	57,6	107,5	85,2	151,6
december	118,6	109,6	89,6	78,2	204,7	52,5	95,2	89,7	122,8
1974									
januari	129,3	104,3	95,8	85,9	257,9	52,9	105,2	103,2	74,2
februari	123,8	106,7	92,1	77,6	243,4	50,6	104,3	98,3	75,5
maart	133,0	110,3	117,6	80,3	261,1	53,7		105,0	75,6
april								120,3	
mei								81,8	

	Vervaardiging van kledingstukken, confectie, van diverse artikelen en weefsels, fabricatie van schoenen				Houtnijver- heid en aanverwante bedrijven	Papier- en kartonnijverheid		
	Algemeen indexcijfer	Kleding- stukken	Andere artikelen in weefsels	Schoenen en pantoffels		Algemeen index- cijfer	Productie	Verwerking
1967	88,6	81,1	106,6	127,3	79,7	77,1	77,4	77,0
1968	91,7	85,6	105,0	122,1	90,1	86,8	89,9	84,5
1969	98,6	95,2	103,1	116,8	95,7	95,4	96,0	95,0
1970	100,0	100,0	100,0	100,0	100,0	100,0	100,0	100,0
1971	108,3	111,6	90,5	97,0	112,6	101,0	96,8	104,2
1972	117,6	124,6	81,2	91,5	134,0	106,3	100,1	111,2
1973	113,9	124,8	43,3	79,9	129,7	114,4	107,2	120,1
januari	106,4	112,9	45,5	88,9	148,6	114,4	106,3	121,2
februari	124,2	136,4	44,4	86,4	148,6	111,3	101,0	120,0
maart	138,9	154,7	46,8	88,4	159,5	124,4	115,7	131,5
april	119,3	132,7	40,8	76,6	133,8	112,1	106,1	116,8
mei	117,1	129,6	45,5	76,9	130,5	120,3	112,4	126,8
juni	106,3	116,1	41,8	75,6	124,7	112,8	100,5	123,4
juli	70,2	78,9	24,7	41,5	79,1	81,6	84,8	777,8
augustus	112,7	122,2	44,3	83,8	112,8	107,1	103,3	109,6
september	131,2	145,9	44,9	84,5	127,5	127,1	124,5	128,4
oktober	143,2	156,7	52,5	97,0	144,7	128,4	116,7	138,2
november	110,6	119,9	48,6	81,6	124,7	119,6	110,4	127,1
december	87,5	91,6	39,7	77,5	121,7	113,8	105,0	121,1
1974								
januari	106,2	114,7	52,7	75,7	135,7	133,5	118,5	145,9
februari	129	139	49,6	70,7	134,9	126,3	109,6	139,9
maart	131	140		71,6	148	133,4	118,7	145,4
april	132			67,0	149	135,5	129,3	140,4
mei	111			65	146	126	110,1	139

FABRIEKSNIJVERHEID (vervolg)

	Lederindustrie			Scheikundige nijverheid en rubbernijverheid								Rubber- nijver- heid
	Algemeen index- cijfer	Zwaar leder	Licht leder	Algemeen index- cijfer	Scheikundige nijverheid						Produktie van rayonne	
					Algemeen index- cijfer	Basis- chemie	Plastiek- verwer- king	Zeep	Stik- stof	Luci- fers		
1967	96,3	86,0	97,9	70,6	70,9	67,5	64,6	99,9	70,9	96,3	99,9	70,1
1968	96,3	105,0	106,9	81,7	82,0	79,6	76,8	103,2	78,3	98,8	110,4	79,1
1969	115,3	113,7	115,4	96,1	96,5	94,7	91,7	106,2	108,8	101,0	103,0	91,8
1970	100,0	100,0	100,0	100,0	100,0	100,0	100,0	100,0	100,0	100,0	100,0	100,0
1971	106,9	96,1	107,9	109,4	108,8	106,0	126,8	108,9	104,5	93,3	100,8	116,3
1972	105,0	92,5	106,1	121,5	121,0	116,8	155,2	118,0	107,4	84,0	106,8	126,4
1973	84,3	95,3	92,9	137,5	137,7	131,3	204,9	131,1	101,3	78,9	..	132,9
januari	94,7	108,0	93,0	138,7	138,8	136,3	187,5	129,1	111,8	87,2	..	135,8
februari	105,0	101,1	105,2	133,6	133,7	129,0	192,8	128,8	106,5	78,9	..	130,7
maart	99,8	112,3	98,2	145,4	144,5	137,5	210,1	148,4	118,2	88,2	..	156,0
april	75,6	90,2	73,7	135,9	135,9	130,1	193,1	136,4	99,5	79,9	..	126,8
mei	95,8	117,8	93,1	142,0	142,1	134,2	216,8	135,8	101,9	88,0	..	137,6
juni	90,3	96,0	89,5	133,9	133,1	125,0	215,1	137,0	60,2	81,8	..	142,5
juli	35,5	26,1	36,4	107,0	110,4	112,5	146,0	69,8	82,8	66,4	..	53,4
augustus	76,5	107,1	73,0	134,4	135,3	129,7	195,7	130,8	101,7	55,1	..	119,2
september	80,6	97,4	78,5	140,8	139,6	131,3	215,1	133,2	101,7	81,9	..	155,5
oktober	87,1	103,9	85,1	155,6	155,6	145,6	248,3	145,7	108,9	94,6	..	153,4
november	84,7	99,2	82,9	148,6	148,7	140,3	229,1	142,9	105,5	75,9	..	143,1
december	86,0	83,6	86,0	134,7	134,7	123,7	209,4	134,3	115,3	69,4	..	133,8
1974												
januari	93,7	90,2	93,3	156	163	159	242,4	179,1	85	146,9
februari	88,8	99,6	87,4	159	163	162	232,6	171,2	111	152,0
maart	92,9	103,7	91,4	155	154	149	221	153,5	118	167,1
april	101	109	97	168				164,7				147,8
mei	104			167								

	Afgeleide bedrijven van de steen- en petroleumnijver- heid				Nijverheid van niet metaalhoudende mineralen							
	Algemeen index- cijfer	Petro- leum raffi- nade- rijen	Steen- kool- agglome- raten	Onafhan- kelijke cokes- fabrie- ken	Algemeen index- cijfer	Klei	Glas			Cement	Kera- mische pro- dukten	Kalk, dol- omiet pleister, pleister- agglom., enz.
							Algemeen index- cijfer	Vlak- glas	Hol- glas			
1967	85,0	58,0	116,6	115,3	85,9	109,6	78,4	87,3	67,0	86,6	86,9	82,0
1968	98,9	77,1	110,5	124,2	86,9	95,0	84,8	95,0	71,8	85,3	86,6	92,2
1969	99,7	95,8	106,5	104,0	93,2	97,2	90,2	98,2	79,9	93,2	96,0	98,9
1970	100,0	100,0	100,0	100,0	100,0	100,0	100,0	100,0	100,0	100,0	100,0	100,0
1971	92,0	101,4	77,2	82,7	99,7	90,5	101,4	99,0	105,2	103,0	94,0	108,8
1972	86,6	121,1	67,1	27,8	101,4	85,6	105,2	103,9	106,8	105,4	91,4	116,9
1973	87,9	124,1	61,5	28,7	106,3	99,1	112,5	110,1	116,4	104,6	94,1	133,1
januari	74,7	84,3	91,4	29,6	96,3	85,7	111,4	114,8	102,0	81,7	95,2	136,3
februari	83,5	114,4	72,9	26,6	91,7	71,9	102,8	102,3	102,5	83,9	94,4	127,3
maart	96,1	140,2	62,8	29,5	114,1	98,1	120,4	121,2	116,7	114,2	105,5	143,8
april	93,9	137,2	62,5	28,5	111,7	101,2	115,3	113,1	118,8	116,1	93,9	137,2
mei	93,8	138,3	55,7	29,0	114,0	111,5	119,5	117,4	122,2	111,9	102,5	134,7
juni	78,7	112,4	37,8	28,2	111,3	107,5	114,4	112,2	117,7	112,7	97,5	130,5
juli	80,9	123,4	13,2	29,0	83,8	82,7	93,3	89,3	101,1	78,6	62,6	115,2
augustus	86,2	127,5	37,8	28,9	108,0	108,5	102,0	103,0	98,4	119,9	88,3	130,2
september	82,3	119,3	40,1	28,3	114,6	107,1	111,6	108,3	117,2	126,9	92,4	130,0
oktober	89,3	118,0	90,8	28,7	120,3	115,6	120,5	114,0	133,4	124,5	108,3	138,5
november	99,3	140,2	92,7	28,1	110,2	102,9	119,7	113,5	132,4	105,6	94,6	141,9
december	96,3	134,4	82,3	29,7	99,9	96,3	119,2	112,0	134,0	80,7	94,7	131,6
1974												
januari	85	102,1	95,0	..	104	94,0	114,9	109,5	124,2	91,5	105,9	
februari	76	94,7	80,8	..	102	84,5	108,2	102,4	118,4	100,8	99,0	
maart	64	54,1		..	120		123,5	118,4	132,6	126,9	103,2	
april	59	41		..	118		115	109	127	123,9		
mei	83	103		..	113		110	92	144	118,1		
juni				..						122,2		

FABRIEKSNIJVERHEID (vervolg)

	Metaalverwerkende nijverheid													
	Algemeen index- cijfer	Productie van werken uit metaal, met uitzondering van machines en transportmaterieel						Constructie van machines met uitzondering van elektrische machines						
		Algemeen index- cijfer	Smeedwerk warm, pen- en diep trekwerk	Plaat- be- werking enz.	Metaal- toebeho- ren voor het bouw- bedrijf	Bruggen, vakwerk enz.	Wapens en munitie	Algemeen index- cijfer	Driff- kracht- machines enz.	Werk- tuig- machines enz.	Diverse mecha- niekcon- structies	Hef toe- stellen weeg toe- stellen enz.	Toestel- len voor diverse nijver- heden	Textiel- machines en toebe- horen
1967	78,6	85,3	77,9	87,8	83,1	84,0	97,4	74,8	68,3	68,8	73,0	59,4	84,3	81,4
1968	80,7	83,3	72,7	90,2	83,3	68,1	104,5	81,7	74,0	73,2	81,9	66,2	93,4	83,6
1969	93,8	94,1	90,3	100,2	96,8	82,2	100,1	94,8	85,4	85,6	94,0	88,1	103,1	94,5
1970	100,0	100,0	100,0	100,0	100,0	100,0	100,0	100,0	100,0	100,0	100,0	100,0	100,0	100,0
1971	98,2	96,6	94,2	97,7	90,5	105,3	98,5	94,6	99,5	106,9	104,6	92,0	86,6	98,1
1972	102,5	93,8	97,6	99,7	92,7	97,2	80,0	99,9	108,0	108,7	104,8	99,3	99,4	79,0
1973														
januari	108,0	99,6	110,4	107,6	99,9	111,6	70,6	103,3	113,1	108,5	109,9	102,3	100,6	87,1
februari	109,2	101,3	108,8	108,3	99,0	108,2	83,5	104,1	117,5	106,7	107,6	103,0	101,6	88,7
maart	116,4	106,2	115,7	116,9	105,5	100,4	91,0	114,6	121,9	110,7	122,0	108,4	119,9	94,4
april	106,2	95,6	113,5	109,9	95,8	98,0	64,9	103,7	121,1	101,3	114,9	101,7	97,3	90,3
mei	108,7	102,0	124,7	115,3	100,8	99,9	77,2	111,1	125,5	106,7	128,6	116,0	100,4	97,9
juni	106	97,2	106,5	98,3	102,0	100,8	68,1	105	122,5	105,4	111,5	110	98,9	98,8
juli	83	75,4	73,4	87,3	79,9	85,7	40,9	81	84	87,9	85,9	90	81,5	78,4
augustus	109	100,5	113,9	104,4	107,6	102,9	73,1	107	125	108,5	120,8	106	97,8	107,6
september	115	94	121,9	104,4	109,8	106	44,3	119	166	92	132,4	95	108,1	104
oktober	124	108	135,9	141	114	122	15	123	128	103	137,8	126	128	122
november	125	113	129,2	131	111	103	85	119	117	104	131,7	122	126	108
december	110	101	129	122	98	94	64	107	109	93	108	88	117	105
1974														
januari	129	115	152	132	117	111	75	130	146	128	145	136	128	92
februari	122	109	139	123	109	112	72	123	131	117	142	133	120	89
maart	126	112	143	127	110	111	81	131	136	129	159	138	129	95
april	127	115	151	131	114	106	84	131	132	121	146	139	135	104
mei	128	112	150	124	109	106	80	127	131	115	143	129	131	104

Metaalverwerkende nijverheid (vervolg)

	Constructies van elektrische machines, toestellen en toebehoren				Constructie van transportmaterieel					Meettoe- stellen, laborato- rium toe- stellen enz.	Elektri- citeit	Water- distributie
	Algemeen indexcijfer	Roterende en statische machines	Appar. voor de nijv. en het huis- houdelijk gebruik	Andere produkten	Algemeen indexcijfer	Scheeps- bouw	Motorvoer- tuigen, rij- wielen enz.	Spoor- en tramweg materieel	Vliegtuig- industrie			
1967	75,2	72,3	84,8	73,9	76,7	80,9	66,9	91,4	142,5	96,6	78,0	88,9
1968	76,2	73,4	88,6	74,3	77,3	68,5	74,6	82,3	130,2	88,5	86,5	96,7
1969	89,5	85,9	100,1	88,1	94,5	85,0	96,0	90,9	121,6	96,5	95,4	97,9
1970	100,0	100,0	100,0	100,0	100,0	100,0	100,0	100,0	100,0	100,0	100,0	100,0
1971	96,9	87,5	95,3	98,7	109,7	89,3	113,7	105,5	134,5	89,8	109,1	105,5
1972	105,4	86,6	103,9	108,6	121,8	111,1	116,4	119,9	215,2	86,0	123,2	109,1
1973												
januari	107,0	69,3	60,6	121,6	134,6	109,0	131,8	118,4	262,9	86,6	145,2	114,7
februari	111,1	75,5	60,2	126,1	132,0	105,3	129,5	115,6	261,2	89,3	133,0	103,2
maart	118,6	77,2	68,9	134,2	138,8	126,4	138,3	120,0	195,1	96,8	144,1	117,2
april	108,9	73,0	62,4	123,1	127,1	128,3	126,9	109,7	134,8	85,2	134,1	111,9
mei	108,3	82,2	62,0	121,0	125,9	127,6	124,2	110,4	148,6	91,4	127,8	115,8
juni	105,7	87,3	58,2	117,5	133	118	107,3	117	202	94,4	121,6	121,1
juli	84,2	64,1	46,3	94,4	105	119	86,5	105	108	68,6	112,2	118,9
augustus	122,4	96,2	72,7	135,6	115	85	103,5	128	180	99,1	126,0	123,5
september	122	-	-	-	141	119	138,9	120	186	88	130,7	119,0
oktober	129	-	-	-	155	135	136,4	148	203	103	151,1	120,2
november	137	-	-	-	148	121	141	139	330	99	147,3	114,0
december	117	-	-	-	124	113	116	116	254	67	148,0	112,2
1974												
januari	133	-	-	-	151	146	111	130	300	118	150,7	118,4
februari	134	-	-	-	131	134	95	118	257	104	139,3	107,4
maart	131	-	-	-	141	157	124	166	276	99	149,8	117,6
april	131	-	-	-	138	161	122	158	365	105	135,7	118,5
mei	142	-	-	-	143	167	124	158	458	94	136,5	115

Bruto indexcijfers van de industriële productie

1970=100 1972 - - - - 1973 ——— 1974

Algemeen indexcijfer (exclus. bouwnijverheid)

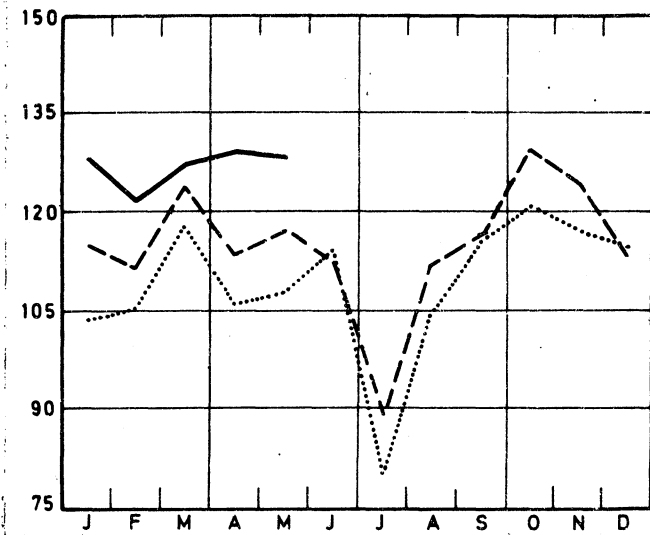

Grondstoffen en intermediaire goederen

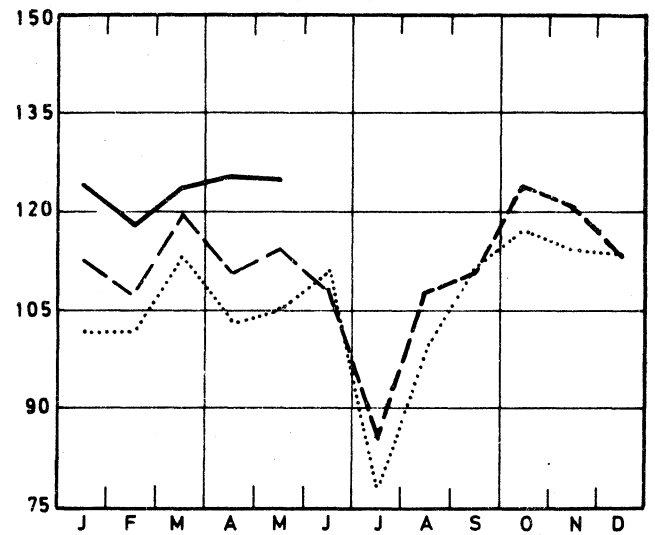

Algemeen indexcijfer (inclus. bouwnijverheid)

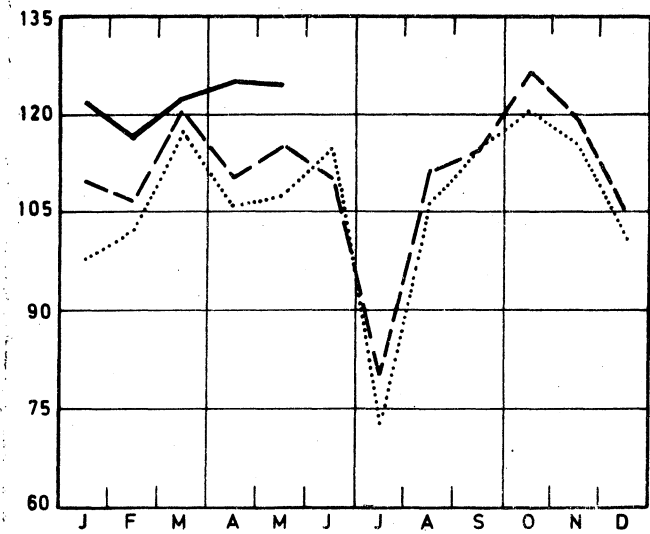

Niet duurzame consumptiegoederen

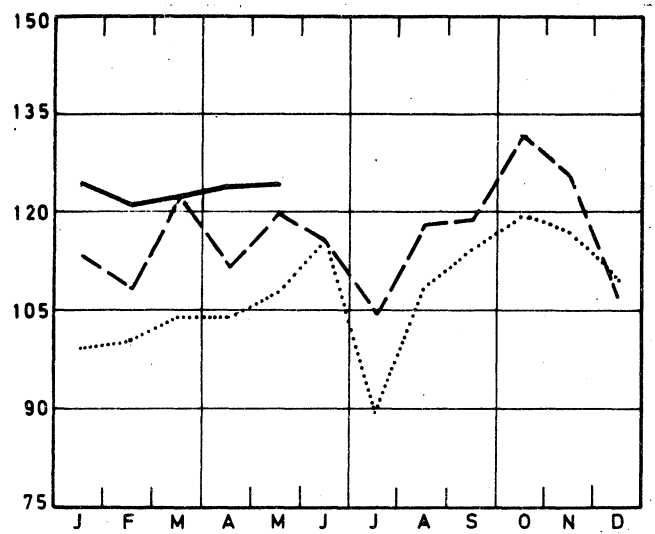

Bouwnijverheid

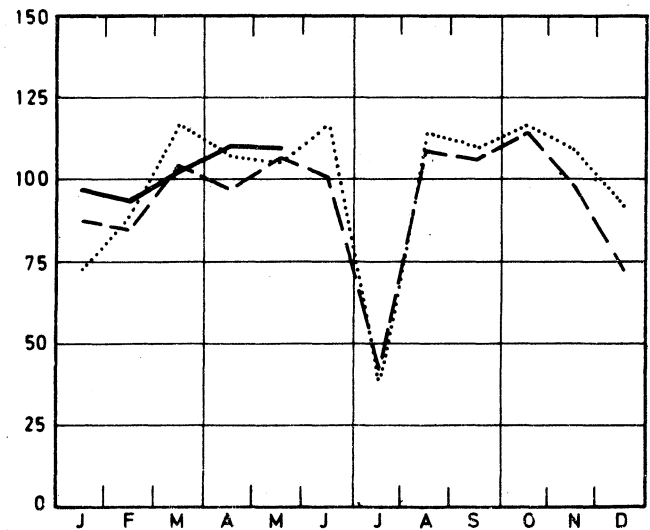

Duurzame consumptiegoederen

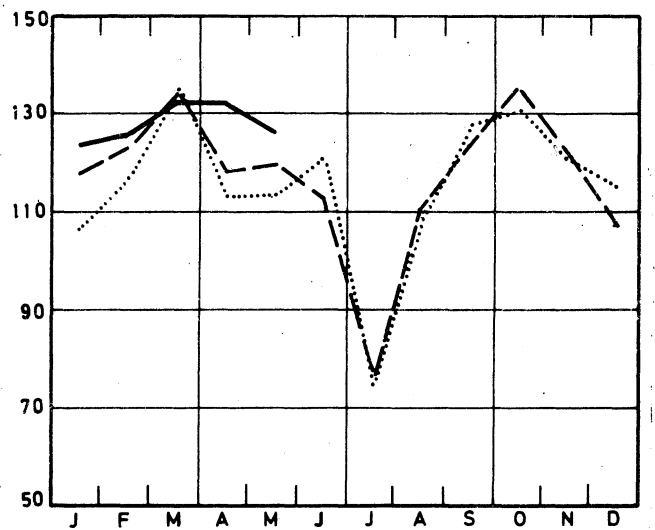

Bruto indexcijfers van de industriële productie

1970=100 1972 - - - - 1973 ——— 1974

Investeringsgoederen (exclus. bouwnijverheid)

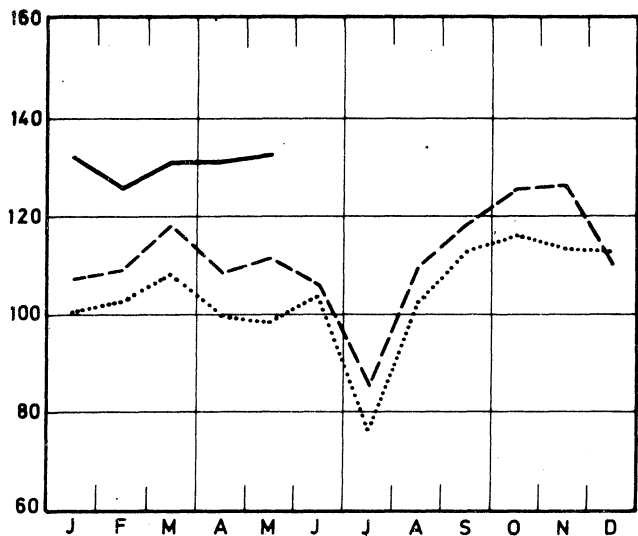

Voeding en dranken

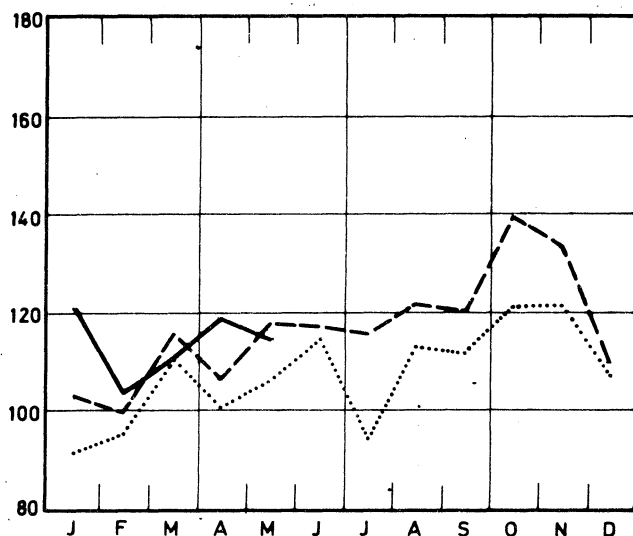

Investeringsgoederen (inclus. bouwnijverheid)

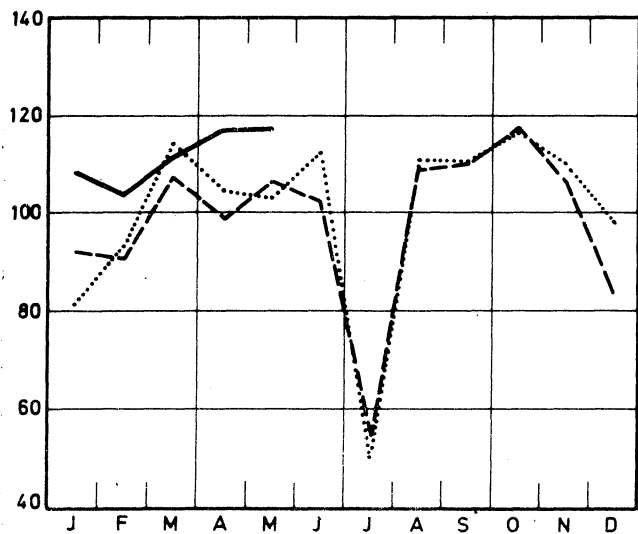

Textielnijverheid

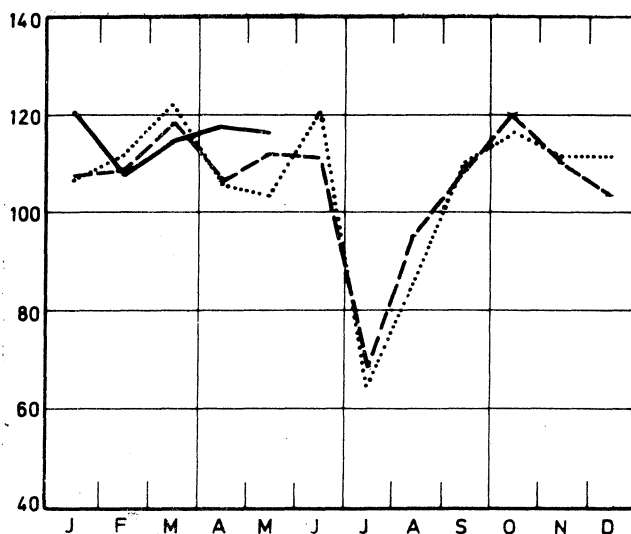

Winning van steenkool

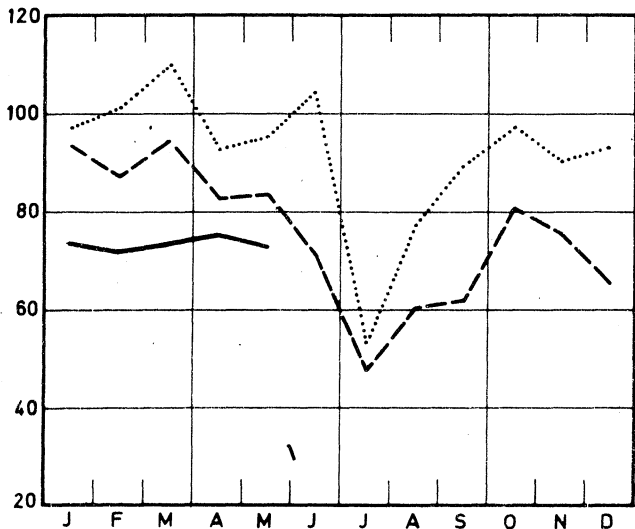

Confectie en schoenen

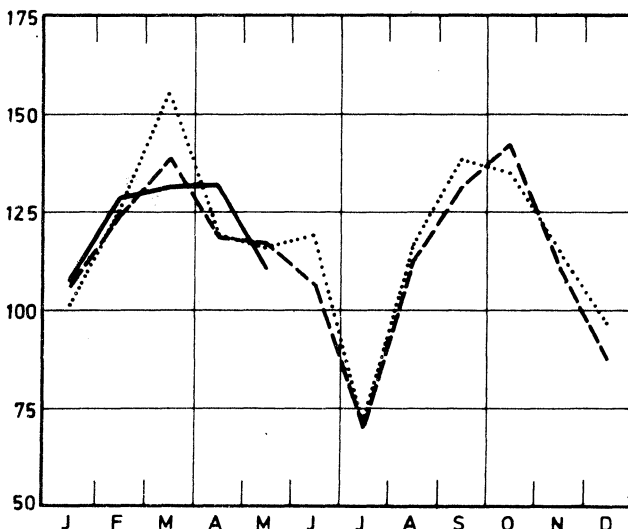

Bruto indexcijfers van de industriële productie

1970 = 100 1972 - - - - 1973 ——— 1974

Steenkoolderivaten

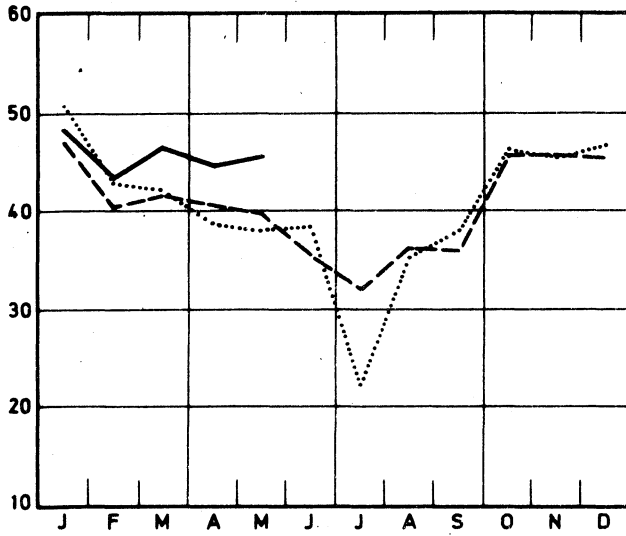

Metaalverwerkende

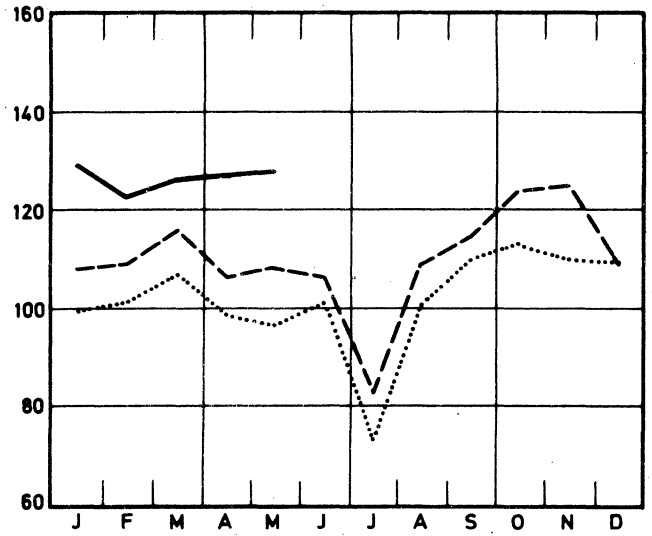

Niet-metaalhoudende mineralen

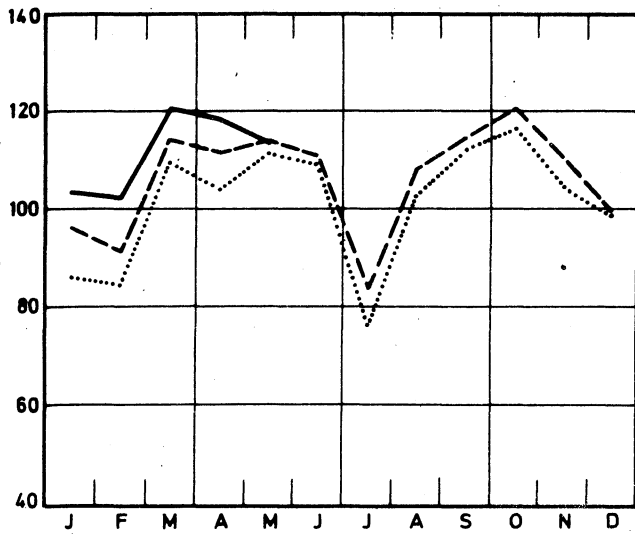

Const. van niet-elektrische machines: fijn-mekaniekbouw

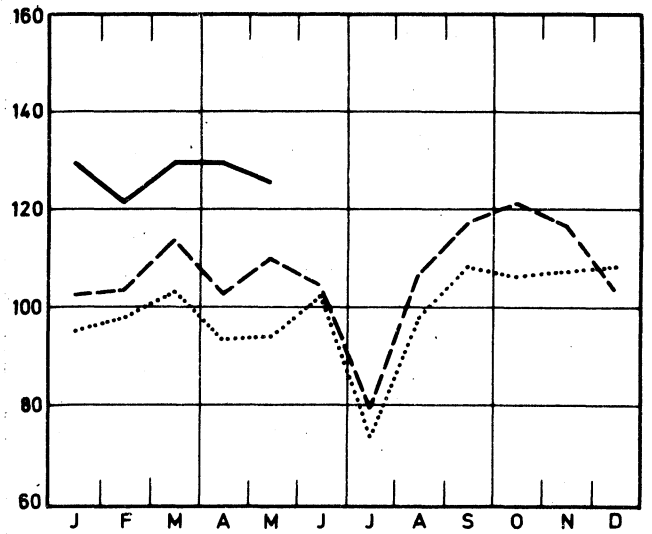

Basismetallurgie

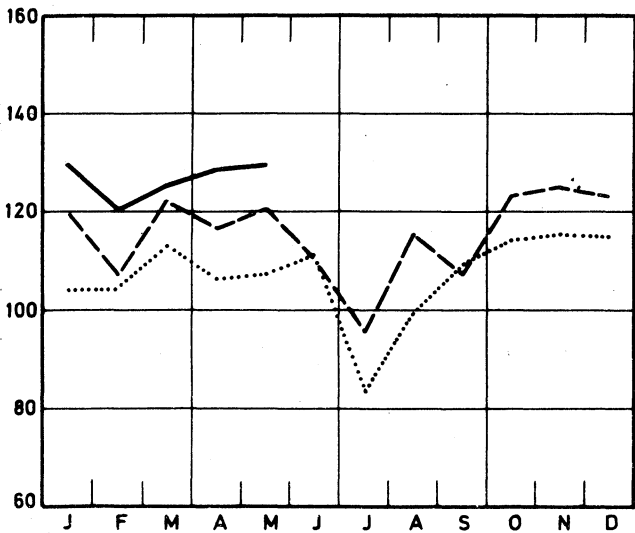

Constructie van elektrische machines

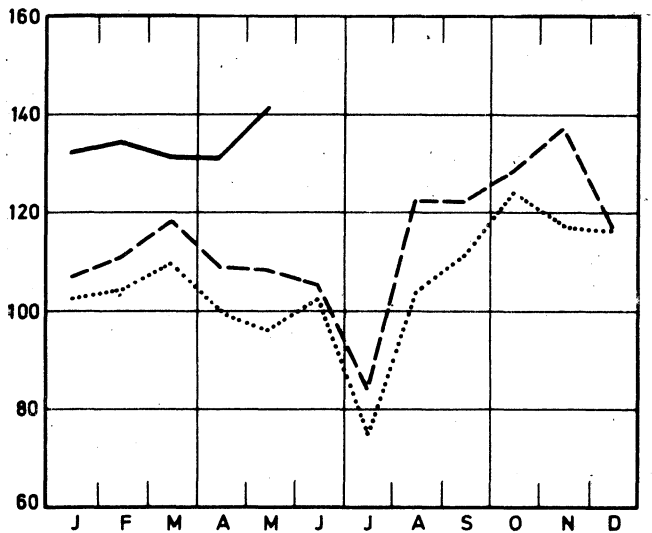

Bruto indexcijfers van de industriële produktie

1970=100 1972 - - - - 1973 ——— 1974

Papier en karton

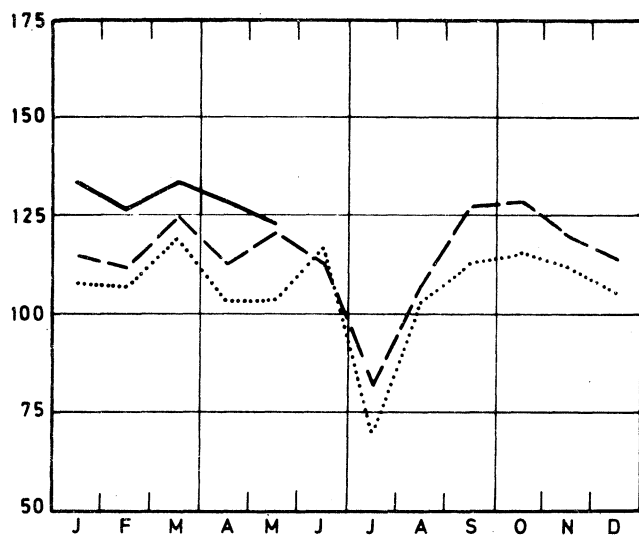

Petroleumraffinaderijen

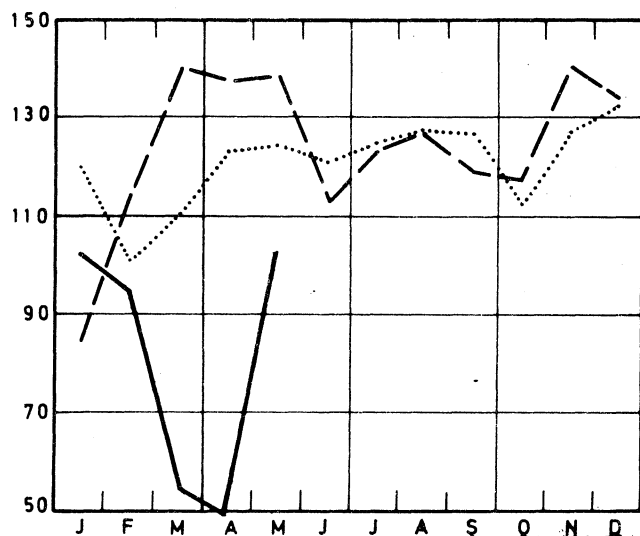

Hout en meubelen

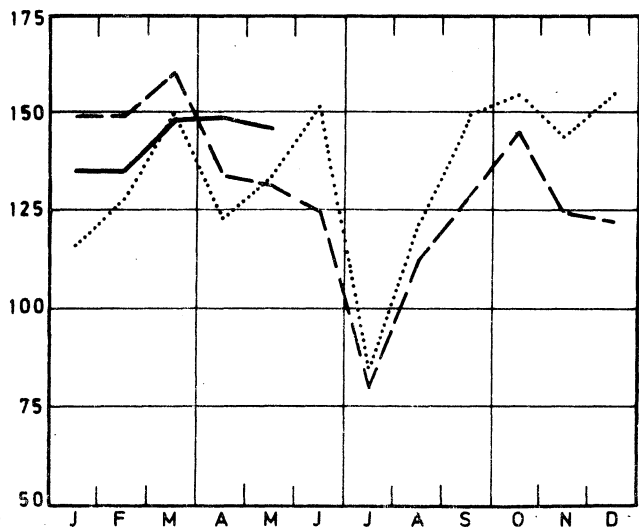

Constructie van transportmaterieel

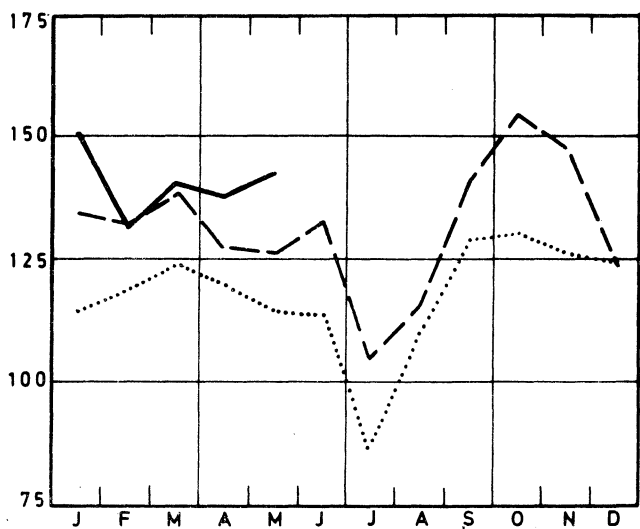

Scheikunde en rubber

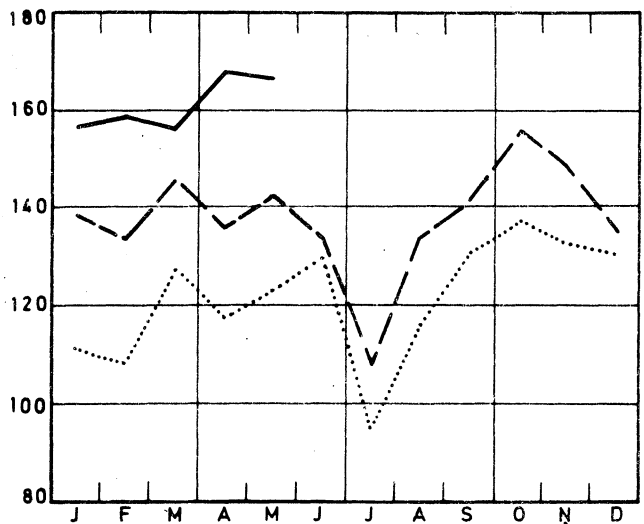

Elektriciteit

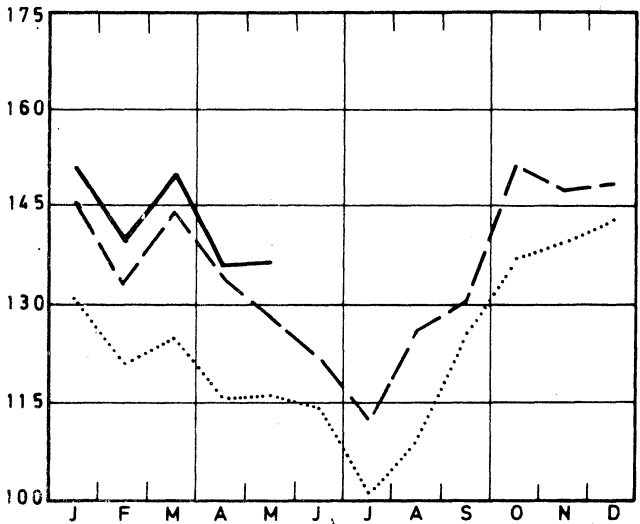

II. INDUSTRIELE PRODUCTIE IN ABSOLUTE CIJFERS

STEENKOOI- EN IJZERMIJNEN - OPVANGEN VAN MIJNGAS

	Steenkoolmijnen (1)									Ontginning van ijzererts (1000 t)	Mijngas (1) (1 000 m3)(5)	
	Aantal uitdelingsdagen	Productie (1000 t)	Afzet (1000 t)	Voorraad(2) (1000 t)	Productie per dag en per arbeider (kg) (3)			Absentie in % (4)			Opgevangen	Gevaloriseerd
					Houwers	Ondergronders	Onder- en bovengronders	Ondergronders	Onder- en bovengronders			
1967	20,3	1 370	1 423	2 644	4 939	1 847	1 336	14,9	13,2	7,3	6 211	5 886
1968	20,3	1 234	1 354	1 735	5 421	1 976	1 418	16,5	14,5	6,8	5 499	5 394
1969	20,1	1 100	1 240	631	5 883	2 112	1 506	17,6	15,5	7,8	5 783	5 580
1970	18,8	947	1 021	215	6 384	2 284	1 599	16,9	14,6	7,8	4 555	4 402
1971	19,8	913	933	396	6 995	2 282	1 591	18,0	15,8	7,8	4 226	4 131
1972	20,0	875	904	472	7 398	2 298	1 616	18,0	15,7	9,4	4 402	4 306
1973	20,0	737	792	189	7 208	2 219	1 555	18,3	15,9	9,7	4 576	4 480
januari	22,0	870	946	429	7 195	2 265	1 595	18,5	16,7	9,5	5 410	5 402
februari	20,0	826	861	428	7 291	2 285	1 617	18,4	16,3	9,8	5 254	5 225
maart	21,8	918	912	469	7 419	2 331	1 652	17,5	15,4	10,9	5 875	5 834
april	19,5	802	837	468	7 267	2 270	1 670	17,0	14,9	9,3	5 603	5 537
mei	21,0	821	824	490	7 009	2 182	1 548	17,2	15,2	10,0	5 582	5 397
juni	19,2	700	749	462	6 998	2 144	1 499	18,4	15,8	10,1	5 179	4 893
juli	16,6	523	639	366	8 381	2 226	1 512	17,6	15,0	5,3	5 619	5 407
augustus	20,3	598	692	296	7 212	2 144	1 453	18,9	16,0	10,3	4 000	3 830
september	19,2	623	662	281	6 786	2 064	1 430	20,9	17,9	9,7	2 821	2 755
oktober	22,9	790	861	247	7 241	2 220	1 555	21,0	17,9	10,9	2 338	2 298
november	20,4	771	807	222	7 113	2 210	1 565	18,0	15,6	10,1	1 828	1 772
december	17,2	631	700	189	6 948	2 229	1 570	16,8	13,9	10,3	5 368	5 347
1974												
januari	21,5	738	740	157	7 142	2 273	1 586	17,9	16,1	11,1	2 987	2 987
februari	19,9	733	801	160	7 492	2 299	1 627	19,3	16,9	10,2	4 233	4 233
maart	21,0	754	827	157	7 594	2 250	1 598	19,6	17,4	10,9	3 966	3 966
april	21,0	718	787	184	7 201	2 199	1 572	18,3	16,0	10,3	4 015	3 948
mei	20,4	694	702	202	7 137	2 198	1 562	18,1	15,8	10,0	5 166	5 129
juni	19,0	640	646	220	7 232	2 215	1 557	20,4	17,5	10,5	5 196	5 196

LEVERINGEN VAN BELGISCHE STEENKOLEN OP DE BINNENLANDSE MARKT, INVOER EN UITVOER VAN STEENKOLEN (1 000 t)

	Cokes-, gas- en agglomeraat-fabrieken	Elektricitetscentrales	Metaalnijverheid	Bouwmaterialen, cementfabrieken	Huisbrandklein bedrijf en openbare besturen	Andere verbruikers	Uitvoer	Totaal	Invoer
1967	578	323	28	18	180	21	126	1 273	488
1968	574	316	22	12	167	20	95	1 202	553
1969	609	272	28	9	95	17	75	1 105	547
1970	523	185	24	7	113	16	44	911	630
1971	503	160	22	5	89	14	31	824	441
1972	502	160	21	3	76	9	31	802	513
1973	451	131	14	3	61	10	29	700	600
januari	514	172	16	6	174	10	29	922	592
februari	477	154	13	5	65	7	30	753	528
maart	520	159	15	3	70	7	32	806	598
april	480	142	16	3	65	8	27	742	530
mei	469	155	17	3	68	6	24	742	558
juni	443	126	21	2	54	3	27	676	633
juli	439	83	12	1	24	1	25	585	485
augustus	403	124	14	3	45	3	28	620	618
september	389	109	7	3	49	5	28	590	523
oktober	510	119	13	3	68	7	37	757	670
november	448	121	13	2	73	9	34	701	692
december	361	113	14	2	78	12	28	607	770
1974									
januari	446	111	13	3	91	9	26	698	762
februari	443	102	10	2	83	5	31	677	780
maart	450	121	11	2	66	4	39	693	781
april	458	84	10	2	58	5	43	661	808
mei	419	85	12	2	61	6	34	619	1 286
juni	369	85	10	2	48	3	32	551	674

(1) Bron : Administratie van het Mijnwezen.

(2) Einde van de maand of van het jaar.

(3) Tot en met 1967 hebben de cijfers betrekking op de diensten van 8 uur, vanaf 1968, op de "Werkelijke diensten".

(4) Absenteïsme voor individuele redenen.

(5) Teruggebracht tot 8.500 kal., 0° cent. 760 mm HG.

WINNING VAN BOUWSTEEN EN ANDERE NIET-METAALHOUDENDE MINERALEN

	Productie der groeven									
	Porfier		Hardsteen				Marmer			
	Breuksteen (t)	Puin (1 000 t)	Ruw (m3)	Gezaagd (m3)	Bewerkt (m3)	Bijpro- dukten (m3)	Blokken (m3)	Platen van 20 mm (1 000 m2)	Breuksteen en puin (t)	Snuis- terijen (t)
1966	12 449	336	24 042	6 667	1 748	21 788	617	50	2 098	25
1967	28 447	465	23 892	6 328	1 362	19 409	424	36	2 756	27
1968	35 024	532	22 176	5 357	976	17 854	339	34	2 238	27
1969	30 950	532	25 097	6 088	996	20 106	397	34	1 881	27
1970	30 553	593	28 161	5 931	979	23 242	277	32	1 706	19
1971	16 964	683	27 584	5 520	1 470	25 002	213	29	1 229	..
1972	1 186	670	24 854	6 082	950	19 873	359	25	1 220	..
juli	691	364	9 273	2 716	328	6 811	170	13	532	..
augustus	1 380	717	24 568	6 966	1 072	22 374	429	27	1 287	..
september	232	768	26 905	7 240	1 035	22 828	430	30	1 287	..
oktober	215	791	26 877	6 407	994	20 563	500	32	1 293	..
november	414	552	24 125	5 522	896	20 006	409	26	1 249	..
december	1 270	568	19 012	5 114	834	14 484	356	28	1 408	..
1973	1 081	576	24 809	5 668	769	19 321	286	22	888	..
januari	1 349	565	24 741	5 337	867	18 849	260	25	507	..
februari	-	506	22 932	4 871	668	17 594	312	24	504	..
maart	911	670	25 282	5 664	785	19 907	290	25	663	..
april	885	633	21 874	5 215	693	17 190	352	20	989	..
mei	1 918	687	28 227	6 483	827	22 423	264	22	1 053	..
juni	3 012	597	25 417	6 018	783	17 289	295	23	1 403	..
juli	287	354	11 928	3 291	377	9 582	164	9	313	..
augustus	2 202	670	31 582	7 007	858	25 194	283	25	1 271	..
september	852	599	29 092	6 985	841	21 891	372	25	1 255	..
oktober	589	677	29 767	7 674	1 062	22 472	289	26	910	..
november	-	578	19 976	4 788	758	16 319	327	21	960	..
december	962	373	26 884	4 688	711	23 145	223	19	827	..
1974										
januari	1 135	373	25 405	6 118	879	18 960	267	23	999	..

Productie der groeven (vervolg)

	Productie der groeven (vervolg)												
	Zandsteen				Zandgroeven				Leisteengroeven			Zuigmachines	
	Breuk- steen (t)	Puin (1 000 t)	Straat- steen en mozaiek (t)	Diverse (t)	Zand voor ijzer- nijverheid (1 000 t)	Zand voor glas- nijverheid (1 000 t)	Zand voor bouw- bedrijf (1 000 t)	Diverse (t)	Dak- leien (t)	Leiste- en (agglome- raten inbe- grepen) (t)	Slijp- stenen (t)	Voor grint (1 000 t)	Voor zand (1 000 t)
1966	20 485	92	1 102	6 451	97	116	365	105	560	298	3,8	363	62,1
1967	17 623	103	773	8 929	91	128	372	95	562	238	3,1	397	62,7
1968	17 002	109	281	5 428	94	138	404	90	595	304	3,0	412	51,0
1969	23 508	106	477	5 587	113	152	461	122	551	187	2,5	429	71,7
1970	21 293	126	232	4 190	128	154	559	148	399	201	2,1	356	76,8
1971	22 534	150	165	3 682	117	129	742	163	265	128	1,0	361	58,6
1972	22 964	162	103	4 054	110	134	860	186	232	235	..	533	72,7
juli	9 552	74	60	1 910	85	128	563	103	125	162	..	254	39,7
augustus	26 320	201	91	4 720	95	146	1 055	185	232	327	..	595	86,2
september	38 748	200	102	5 067	126	136	1 056	224	237	320	..	597	91,0
oktober	25 378	222	78	5 075	122	158	1 087	235	252	411	..	622	122,2
november	22 056	183	50	4 258	115	148	877	216	196	294	..	564	66,1
december	16 993	125	51	3 755	103	134	760	185	179	259	..	384	39,6
1973	30 514	148	63	3 774	113	147	799	206	184	166	..	518	58,4
januari	14 837	116	20	2 665	112	126	646	153	237	66	..	387	34,9
februari	7 594	78	4	2 296	107	146	578	153	228	63	..	349	37,6
maart	18 808	161	72	4 228	111	144	817	191	233	71	..	534	67,6
april	23 422	181	69	4 242	105	148	801	195	205	70	..	584	69,8
mei	24 996	218	108	4 699	110	113	907	282	214	133	..	685	71,8
juni	39 212	193	112	4 560	118	160	931	280	178	70	..	622	83,3
juli	28 680	84	50	2 289	103	158	523	169	94	94	..	302	42,0
augustus	33 559	172	94	4 166	113	161	1 022	263	173	118	..	652	78,6
september	56 960	183	63	5 187	122	132	913	265	173	60	..	624	68,3
oktober	49 992	191	75	5 376	135	165	1 113	210	195	1 099	..	721	63,2
november	42 673	150	42	3 989	118	164	814	163	148	105	..	485	59,0
december	25 440	49	49	1 594	104	150	521	145	132	46	..	269	24,4
1974													
januari	21 130	96	58	3 021	140	176	816	162	182	100	..	480	70,4

VOEDINGSNIJVERHEID

	Vlees- conserven (1)	Fruit- en groentenconserven					Productie van meel (industri- ele maal- derijen) (1 000 t)	Koekjes, beschuit peperkoek Productie (t)		
		Jam (1)	Gekonfijte vruchten, pruimenmoes, vruch- ten in siroop en natuurlijk ingelegd fruit (t)		Groenten- conserven	Productie van meel (1 000 t)		Koekjes	Beschui- ten	Peperkoek
			Productie	Leve- ringen						
1966	1 160	1 163	1 156	1 569	1 697	7 912	61	5 668	304	738
1967	1 310	1 172	1 210	1 628	1 703	9 749	61	5 738	330	698
1968	1 167	1 176	1 175	1 880	1 580	8 361	59	5 761	298	699
1969	1 381	1 373	1 335	1 989	2 376	11 503	59	6 430	263	693
1970	1 601	1 485	1 414	2 320	2 435	13 248	60	7 428	256	650
1971	1 523	1 503	1 572	2 449	2 714	12 036	59	7 991	209	636
1972	1 547	1 653	1 596	2 574	2 885	12 038	57	8 505	308	640
juli	1 294	2 099	1 567	3 771	3 293	28 179	34	5 740	344	354
augustus	1 253	1 833	1 317	1 832	2 873	35 924	67	8 563	255	705
september	1 468	1 800	1 791	3 455	2 854	23 395	57	9 244	330	840
oktober	1 675	1 536	1 580	4 164	3 285	13 259	58	10 349	442	799
november	1 598	1 302	1 453	4 838	3 102	10 494	64	9 352	386	789
december	1 490	1 051	1 357	3 185	2 583	10 008	56	7 300	255	556
1973	1 706	1 799	1 697	3 757	3 327	14 531	65	9 340	314	652
januari	1 772	1 941	1 685	2 805	3 348	6 866	65	8 912	544	628
februari	1 777	1 796	1 847	3 355	3 166	6 422	56	9 317	261	695
maart	1 937	1 887	1 991	3 051	3 475	5 695	67	9 898	426	745
april	1 974	2 187	2 068	1 762	3 033	2 149	65	9 156	382	671
mei	1 669	1 905	2 153	1 169	3 064	1 794	72	9 896	345	650
juni	1 401	2 286	1 767	2 612	2 796	10 278	69	9 429	314	655
juli	1 342	2 443	1 629	6 330	3 527	48 498	46	6 568	77	339
augustus	1 396	1 695	1 431	3 699	3 474	39 799	72	9 989	332	627
september	1 546	1 570	1 570	4 868	3 670	18 695	66	10 319	219	674
oktober	2 108	1 499	1 524	5 848	3 723	14 050	70	11 518	315	783
november	1 880	1 176	1 354	5 791	3 105	11 384	64	9 534	386	739
december	1 663	1 205	1 351	3 800	3 240	8 638	66	7 541	165	615
1974										
januari	2 183	2 278	1 882	5 272	3 962	8 419	84	9 891	186	714
februari	1 679					7 187	72	9 788	582	657
maart	1 731					5 414	55	9 734	369	691
april	2 133					12 008	58	10 200	437	657
mei *						2 403	76			
juni *						8 320	95			

	Suiker (t)									
	Productie in de fabrieken			Productie na verwerking in de raffinaderijen			Voorraad (2)			
	Ruwe suiker	Kristal- suiker	Totaal	Kristal- suiker	Geraffi- neerde suiker	Totaal	Ruwe suiker	Kristal- suiker	Geraffi- neerde suiker	Totaal
1966	13 899	18 741	32 638	3 402	13 241	16 643	130 257	208 365	22 240	360 862
1967	18 423	26 500	44 922	4 991	13 360	18 350	164 931	228 674	19 623	413 228
1968	16 097	28 852	44 949	9 545	14 255	23 800	125 729	266 222	18 906	410 856
1969	18 216	34 805	53 021	7 935	11 843	19 778	153 938	343 978	18 707	516 623
1970	14 177	32 322	46 499	6 483	12 666	19 149	115 418	314 025	16 733	446 176
1971	24 424	42 101	66 525	8 332	11 034	19 366	187 895	386 999	15 181	590 075
1972	16 532	35 865	52 397	9 180	11 303	20 483	109 624	366 947	16 913	493 484
juli	-	-	-	7 142	4 347	11 488	54 290	92 130	4 804	151 224
augustus	2	-	2	6 510	10 174	16 684	32 472	50 048	5 542	88 062
september	-	169	169	7 141	12 135	19 276	11 743	17 894	5 334	34 971
oktober	62 333	122 257	184 590	15 472	16 634	32 106	47 620	124 659	8 650	180 928
november	85 161	165 776	250 937	18 101	17 026	35 127	93 801	244 930	16 131	354 163
december	54 062	113 278	167 339	12 419	13 461	25 880	109 624	366 947	16 913	493 484
1973										
januari	7	1 786	1 793	2 900	12 895	15 795	99 255	339 974	16 254	455 483
februari	-	123	123	2 598	11 787	14 385	104 529	309 742	16 122	430 393
maart	27	22 723	22 750	3 061	12 594	15 655	86 034	290 588	16 652	393 275
april	5	3 388	3 392	2 525	11 065	13 590	64 224	243 489	16 852	324 565
mei	-	-	-	3 214	11 982	15 196	53 871	184 810	16 654	255 335
juni	-	54	54	3 952	9 178	13 129	38 991	135 145	11 661	185 797
juli	-	45	45	3 416	6 474	9 890	31 073	109 615	6 041	146 729
augustus	2 728	8	2 736	5 443	12 396	17 840	31 458	58 736	6 152	96 346
september	2 069	3 693	5 762	4 979	7 834	12 630	19 867	14 606	5 231	39 704
oktober	82 200	155 142	237 341	19 882	18 201	38 083	56 066	148 948	8 225	213 238
november	89 292	180 424	269 717	24 205	17 440	41 645	111 091	301 120	12 290	424 502
december	61 759	128 470	190 229	16 037	15 002	31 039	140 475	387 816	8 018	536 310
1974										
januari	88	13 494	13 582	4 635	14 241	18 876	116 910	352 151	7 468	476 530
februari	61	1 963	2 024	4 670	12 877	17 546	112 625	296 852	8 696	418 173
maart	-	13 473	13 473	5 525	10 894	16 419	93 818	255 527	9 565	358 910
april	-	4 714	4 714	5 026	11 060	16 086	81 149	210 572	10 742	302 463
mei	-	-	-	5 368	11 576	16 944	68 254	163 411	12 023	243 688
juni	25	-	25	4 169	10 594	14 763	55 233	118 701	12 079	186 013

(1) Inrichtingen welke 5 werklieden of meer tewerkstellen.

(2) Einde van de maand of van het jaar.

VOEDINGSNIJVERHEID (vervolg)

	Suiker (t) vervolg				Invert- suiker	Eetcho- lade en crèmecho- colade	Andere pro- dukten op basis van chocolade (1)	Suikergoed- produkten zonder cho- colade (1)	Deeg- waren	Cichorei		Gebrande koffie (2)	Azijs (terug- gebracht tot 8*)
	In verbruik verklaard									produktie			
	Ruwe suiker	Kristal- suiker	Geraffi- neerde suiker	Totaal						Produk- tie (t)	Produk- tie (t)		
1967	140	15 179	9 615	24 933	2 793	4 453	1 943	3 427	1 513	755	361	3 263	1 143
1968	102	15 055	9 565	24 723	2 712	4 482	1 731	3 409	1 266	744	305	3 367	1 138
1969	81	14 980	9 512	24 573	3 221	4 525	1 757	3 567	1 402	750	267	3 439	1 082
1970	126	15 554	9 487	25 167	3 825	4 700	1 653	3 669	1 457	705	282	3 282	1 084
1971	26	16 242	9 399	25 667	4 035	5 081	1 850	3 805	1 510	737	223	3 386	1 121
1972	42	15 857	9 112	25 011	4 107	5 294	1 961	3 844	1 469	704	215	3 397	1 143
1973	14	17 933	9 883	27 829	4 663	5 363	2 022	3 681	1 504	686	189	3 584	1 250
januari	5	16 312	9 443	25 760	4 056	5 742	2 051	3 960	1 587	719	202	3 172	944
februari	11	15 432	8 290	23 733	2 402	5 531	2 017	3 785	1 767	731	222	3 289	807
maart	19	17 416	9 371	26 805	4 416	6 187	2 457	4 134	1 856	764	196	3 611	1 224
april	8	15 066	7 882	22 955	4 222	4 693	2 180	3 567	1 287	609	204	3 451	1 123
mei	8	17 478	9 343	26 828	5 196	4 827	2 304	4 286	1 424	647	154	4 176	1 095
juni	54	20 627	10 284	30 965	5 822	4 787	1 494	3 648	1 347	733	215	3 263	1 170
juli	7	24 351	9 208	33 566	6 706	775	775	1 974	661	460	128	2 983	1 242
augustus	18	18 347	9 160	27 527	5 885	5 513	1 837	3 753	1 516	556	141	3 333	1 584
september	3	17 287	7 699	24 989	4 905	6 056	2 044	3 943	1 729	730	205	3 479	1 759
oktober	9	18 944	11 367	30 319	4 669	6 953	2 578	4 491	1 966	657	179	3 917	1 705
november	27	16 165	10 562	26 754	3 959	6 192	2 530	3 698	1 519	688	180	3 645	1 257
december	6	17 765	15 981	33 752	3 721	5 514	1 955	2 938	1 394	935	236	4 692	1 084
1974	26	20 471	12 161	32 658	4 984	7 398	2 375	4 399	1 897	1 082	298	5 231	1 301
januari	58	15 529	9 144	25 131	4 328	6 180	2 250	4 726	1 746	747	193	4 365	1 021
februari	2	15 567	8 344	23 913	5 676	6 480	2 232	4 995	1 564	700	185	5 341	1 142
maart	-	18 995	8 063	27 059	4 877	5 895	2 011	4 688	1 714	748	208	5 168	1 288
april	3	17 246	9 057	26 306	5 362				1 251	679	190	1 247	
mei *	-	21 719	8 770	30 489					1 058	649	146	1 365	
juni*	-												

	Margarine (t)			Productie van plantaardige en dierlijke oliën						Bereiding van dranken				
	Productie (voor ver- bruik)	Ver- kopen	Voor- raad (3)	Oliën andere dan lijnolie (t)				Lijnolie (t)		Alcohol (1 000 l)	Mout Productie (t)	Bier		
				Ruwe olie	Geraffineer- de olie en gehydroge- neerde olie	Oliën die andere be- werkingen ondergaan hebben	Acid- oil's	Vee- koeken en schroot	Ruwe olie			Vee- koeken en schroot	Aantal brouwe- rijen in werking	Aangege- ven grond- stoffen (t) (4)
1967	10 775	10 776	2 619	8 532	18 146	129	1 119	19 130	1 153	2 132	2 444	21 541	260	16 920
1968	10 907	10 921	2 565	9 581	19 079	..	1 040	21 234	1 119	2 155	2 746	22 278	245	17 083
1969	10 978	11 001	2 284	7 946	19 585	..	1 091	20 406	1 082	2 140	3 009	23 953	242	4 539
1970	11 312	11 271	2 778	5 980	20 617	..	934	21 528	1 184	2 457	3 385	27 875	232	4 841
1971	11 827	11 806	3 042	6 489	22 040	..	1 019	23 159	1 314	2 626	3 487	35 223	206	4 877
1972	12 521	12 490	3 408	7 141	23 541	..	869	22 535	1 311	2 679	3 605	36 870	188	4 937
1973	12 225	12 263	2 908	7 897	24 708	..	906	30 191	796	1 727	3 979	37 582		
januari	12 533	12 252	3 646	9 362	27 103	..	934	36 878	1 473	2 729	3 721	37 784	184	4 769
februari	11 292	11 250	3 688	7 247	22 993	..	816	27 256	1 094	2 391	4 092	34 840	184	4 547
maart	13 015	13 163	3 541	8 801	26 495	..	872	35 728	1 112	2 259	4 682	39 698	185	5 491
april	12 089	12 078	3 552	7 327	25 787	..	911	26 796	654	1 629	4 536	37 696	185	4 959
mei	12 744	12 460	3 816	8 149	24 065	..	671	30 887	407	953	4 432	39 194	188	5 629
juni	10 534	10 862	3 488	7 464	24 481	..	959	25 278	443	1 060	3 833	35 790	186	5 970
juli	8 586	8 772	3 302	7 185	20 017	..	719	28 746	608	1 282	2 767	33 783	184	6 663
augustus	13 340	13 210	3 432	6 826	25 248	..	972	24 693	498	1 040	2 557	32 690	183	5 467
september	11 937	12 029	3 340	6 855	25 811	..	1 021	32 996	977	1 915	4 243	37 006	182	5 995
oktober	14 508	14 194	3 654	6 712	27 392	..	1 143	16 709	672	1 879	4 468	41 123	180	5 283
november	13 637	13 878	3 413	9 891	23 738	..	961	38 867	822	1 809	4 563	41 051	185	5 322
december	12 488	12 993	2 908	8 944	23 368	..	892	37 459	793	1 781	3 852	40 326	186	3 816
1974	13 634	12 701	3 840	10 605	25 637	..	998	44 510	801	1 829	3 754	41 386	177	5 140
januari	11 959	12 704	3 096	9 840	21 896	..	691	42 198	932	1 935	4 516	39 110	177	4 827
februari	13 851	13 426	3 520	8 779	25 069	..	630	37 293	854	1 863	4 440	36 555	179	5 407
maart	13 009	12 978	3 552								4 810	34 664	175	5 648
april											4 950		174	6 421
mei											4 290		174	5 655
juni														

(1) Inrichtingen welke 5 werklieden of meer tewerkstellen.

(2) De cijfers omvatten niet de hoeveelheden koffie gebrand voor eigen rekening (bv. door de private personen, het leger, de hospitalen, enz.) evenmin als de productie der werk-
plaatsen welke geen personeel, onderworpen aan de maatschappelijke zekerheid, voor werklieden tewerkstellen.

(3) Einde van de maand of van het jaar.

(4) Van januari 1969 af, hebben de cijfers betrekking op het totaal aangegeven hectolitergraden.

VOEDINGSNIJVERHEID (vervolg)

	Produktie van samengestelde voeders voor dieren (in ton)												Voeders voor paarden
	Voeders voor neerhofdieren				Voeders voor varkens		Voeders voor runderen						
	Pluimvee				Voeders voor biggen	Andere varkensvoeders	Voeders voor kalveren			Voeders voor andere runderen			
	Kweekvoeders (1)	Legvoeders	Vetmesting	Andere (2)			Kunstmelk	Vetmesting	Kweekvoeders	Kweekvoeders	Vetmesting	Voeders voor melkvee	
1967	12 427	35 240	22 248	4 958	24 719	91 056	5 033	545	3 949	9 417	13 064	32 790	1 981
1968	13 262	38 220	21 174	5 173	25 366	96 279	5 332	495	3 454	9 856	13 483	31 940	2 007
1969	14 897	45 123	22 470	5 701	31 117	110 034	5 867	448	3 617	10 613	16 050	31 907	2 329
1970	15 029	52 786	25 078	6 569	41 181	141 349	6 030	608	3 545	11 554	17 576	31 624	1 817
1971	15 406	52 132	24 322	7 127	43 501	145 170	4 687	459	3 297	11 018	16 827	28 588	1 654
1972	15 738	51 574	23 997	7 169	52 800	157 467	5 073	475	4 170	11 600	19 796	31 410	2 253
1973	14 746	52 033	24 898	7 646	60 205	168 373	5 264	523	4 644	13 738	24 030	36 348	2 657
april	14 719	51 974	26 045	7 728	55 858	155 742	5 751	522	5 610	12 279	23 031	45 505	2 686
mei	16 144	55 069	29 087	8 372	64 727	172 211	6 100	545	6 435	10 807	21 982	29 620	1 972
juni	15 791	50 757	25 610	7 946	59 440	162 277	5 196	441	5 610	10 485	10 785	23 634	1 643
juli	15 472	48 580	25 279	7 960	62 154	163 712	5 034	375	4 753	11 601	18 882	26 732	1 591
augustus	17 076	51 468	25 020	8 858	62 398	176 753	5 180	386	4 992	13 860	21 025	28 293	1 995
september	13 152	46 829	22 573	7 082	56 359	162 011	4 799	374	4 055	13 433	23 146	29 545	2 168
oktober	15 062	56 105	25 780	8 374	70 459	189 946	5 344	558	4 234	16 556	26 906	36 645	3 091
november	13 551	53 534	24 632	7 455	69 525	179 767	4 642	559	3 801	16 640	28 054	37 397	3 167
december	13 721	55 015	23 054	7 354	65 890	177 761	6 259	553	3 725	16 386	29 760	41 620	3 166
1974													
januari	14 388	55 715	23 260	7 237	65 544	187 784	5 336	474	4 125	16 210	28 551	42 514	3 672
februari	12 963	47 916	20 106	6 673	53 811	160 371	5 055	504	3 583	12 638	21 566	38 062	2 715
maart	14 320	50 108	21 848	7 861	60 302	165 604	5 091	505	4 622	12 937	21 639	43 754	3 102
april	15 946	52 755	25 079	8 405	66 643	171 236	5 601	464	5 308	10 386	18 438	33 726	2 079

	Bereiding van melk en room voor consumptie							Fabricage				
	Melk (x 1 000 l)					Room (x 1 000 l)		A. Boter (x 1 000 kg)				
	Melkerijmelk	Gedeeltelijk afgeroomde melk	Afgeroomde melk	Karneemelk	Kunstmatic aangezuurde afgeroomde melk	Slagroom	Room	Verdunde room	1e Categorie melkerijboter	2e Categorie melkerijboter	3e Categorie keukenboter	Handelaarsboter
1967	42 417	..	1 426	2 374	44	450	37	2	4 859	501	-	1 270
1968	42 719	..	1 547	2 504	6	507	41	3	5 962	368	22	1 273
1969	42 794	..	1 728	2 582	4	528	58	4	5 932	183	8	1 309
1970	42 554	..	2 039	2 592	3	460	29	4	5 415	206	7	1 256
1971	41 399	1 283	2 305	2 619	..	645	44	13	4 991	195	5	1 275
1972	40 661	2 862	2 916	2 463	..	648	56	20	5 865	151	3	1 237
1973	42 634	5 536	4 341	2 528	..	433	56	12	5 473	..	126	1 173
april	41 535	5 529	4 577	2 487	..	665	74	11	5 509	..	154	1 161
mei	43 409	5 994	4 453	2 682	..	786	85	11	8 686	..	192	1 217
juni	39 821	5 084	4 221	2 894	..	680	64	20	8 525	..	208	1 101
juli	38 584	5 349	3 911	2 689	..	561	41	12	8 264	..	155	920
augustus	42 368	5 474	4 705	2 843	..	662	44	19	7 427	..	106	1 129
september	40 991	5 531	4 346	2 365	..	558	36	13	5 140	..	93	1 077
oktober	46 537	5 395	4 085	2 447	..	640	52	15	4 586	..	92	1 291
november	43 745	4 794	4 364	2 153	..	565	72	12	3 495	..	115	1 175
december	48 422	6 899	4 853	2 070	..	792	73	9	2 883	..	84	1 310
1974												
januari	43 455	4 645	3 929	2 298	..	590	48	16	3 031	..	90	1 214
februari	39 047	4 150	3 651	2 252	..	582	34	13	3 121	..	78	1 136
maart	43 438	4 541	4 159	2 466	..	610	65	9	4 543	..	126	1 180
april	43 822	5 377	4 147	2 597	..	804	80	14	6 673	..	169	1 260

(1) Vanaf de eerste dag tot de leg.

(2) Kalkoenen, duiven, konijnen, enz.

(3) Consumptiemelk, met 32 gr vetgehalte per liter.

VOEDINGSNIJVERHEID (vervolg)

	Fabricage (vervolg)									
	B. Kaas (x 1 000 kg)									
	Verse			Harde soort Hollandse (1)	Halfharde soort St-Paulin (2)	Brie	Camenbert	Herve	Brusselse	Verscheidene
	Vette	Halfvette	Magere							
1967	286	109	509	1 491	39	25	1	136	35	601
1968	325	97	563	1 116	43	26	1	143	38	974
1969	375	131	628	1 027	40	27	..	147	41	432
1970	370	191	764	923	40	34	..	150	39	706
1971	354	226	813	176	43	39	..	161	36	924
1972	349	294	855	710	39	39	..	183	38	87
1973	336	290	852	520	149	35	..	198	35	706
april	328	202	856	569	131	37	..	181	22	666
mei	377	232	995	667	165	36	..	200	37	734
juni	383	239	980	576	136	26	..	176	36	651
juli	301	212	850	453	133	17	..	155	19	637
augustus	327	229	899	510	191	31	..	226	45	789
september	319	266	793	570	157	30	..	221	49	681
oktober	351	301	855	578	198	47	..	240	50	909
november	328	292	765	471	164	42	..	186	42	801
december	274	234	666	409	149	25	..	164	41	761
1974										
januari	363	303	905	531	155	44	..	180	38	822
februari	311	278	878	447	156	38	..	164	28	912
maart	355	322	926	520	174	39	..	190	28	909
april	402	363	1 087	600	166	35	..	198	22	965

	Fabricage (vervolg)											
	C. Melkpoeder (x 1 000 kg)				D. Ingedikte melk (x 1 000 kg)			E. Yougourt (x 1 000 l)		F. Roomijs (x 1 000 l) (3)		G. Dieeten speciale producten (x 1 000 kg)
	Volle melk	Gedeeltelijk afgeroomd melkpoeder	Afgeroomde melk	Karne melk	Geëvaporeerd	Gecondenseerd		Volle melk	Afgeroomde melk	Roomijs	Andere consumptieijsoorten	
						Volle melk	Afgeroomde melk					
1967	1 959	..	7 546	15	3 585	109	126	1 028	484	1 168	1 128	
1968	1 592	..	10 091	..	2 811	1 122	540	1 208	1 990	1 000
1969	1 464	..	9 475	..	1 367	1 200	747	1 405	1 344	1 074
1970	1 417	..	8 564	30	1 335	1 214	1 068	1 709	1 448	1 188
1971	1 412	1 606	7 509	2 191	394	1 943	1 748	1 337
1972	1 250	1 302	9 074	70	2 846	432	2 041	2 022	1 466
1973	846	1 676	8 676	59	..	602	..	3 023	..	2 445	2 556	1 956
april	523	2 701	9 197	584	..	3 143	..	2 231	2 925	1 847
mei	419	1 322	17 194	115	..	551	..	3 330	..	3 511	3 026	1 875
juni	506	1 426	17 161	640	..	3 291	..	3 330	4 006	2 102
juli	860	1 404	15 145	565	..	3 000	..	4 010	4 703	1 943
augustus	1 752	1 016	12 235	658	..	2 933	..	3 555	3 450	2 167
september	1 041	2 283	6 797	708	..	2 690	..	2 709	2 530	1 862
oktober	1 300	1 536	5 356	54	..	640	..	2 934	..	2 082	1 592	2 164
november	381	1 493	3 773	31	..	616	..	2 787	..	1 761	1 292	2 070
december	1 237	377	3 428	29	..	522	..	2 677	..	1 434	1 014	1 607
1974												
januari	409	1 149	3 550	34	..	726	..	2 870	..	2 056	1 334	2 890
februari	767	1 237	4 022	28	..	658	..	2 928	..	2 321	2 159	2 553
maart	1 288	1 023	7 177	532	..	3 250	..	3 046	2 046	3 027
april	1 049	1 373	12 198	73	..	635	..	3 493	..	3 581	2 248	2 837

(1) Uitsluitend Gouda.

(2) Van januari 1973 af, de andere halfhardekaas inbegrepen.

(3) Afgewerkte producten.

TABAKSNIJVERHEID

	Hoeveelheid tabak (in t) gebruikt bij de fabricage van :					
	Sigaren	Sigarillo's	Sigaretten	Rooktabak	Pruim- en snuiftabak	Totaal
1967	151	225	1 551	639	10	2 577
1968	174	212	1 595	654	4	2 640
1969	168	216	1 604	543	5	2 536
1970	169	208	1 815	479	4	2 676
1971	180	234	1 734	449	4	2 602
1972	281	288	1 877	441	3	2 891
1973	387	315	2 057	425	3	3 187
januari	322	333	2 092	486	3	3 235
februari	283	300	1 900	418	2	2 903
maart	386	355	2 143	452	2	3 338
april	439	325	1 924	425	1	3 115
mei	444	348	2 111	480	2	3 385
juni	343	299	2 233	422	9	3 306
juli	217	146	1 216	267	1	1 848
augustus	431	337	2 261	424	2	3 454
september	414	350	2 102	456	3	3 325
oktober	492	358	2 451	451	7	3 759
november	485	360	2 351	443	2	3 641
december	392	272	1 895	379	3	2 941
1974						
januari	470	367	2 718	406	1	3 965
februari	398	326	2 335	404	2	3 465
maart	422	368	2 049	367	1	3 207
april	421	351	2 209	459	1	3 441

SPINNERIJEN EN DIVERSE BEDRIJVGHEID UIT DE TEXTIELNIJVERHEID

	A. Wassen en verkol- len van wol	B. Kammen van wol Produktie (t)			C. Spinnerijen Produktie (t)						
		Kam- en kaart- wol band		Wol- kamme- ling	Katoen			Wol		Vlas (4)	
		Wol en haar	Synthe- tische en kunst- matige vezels		Fijnspinnerij (1)		Kaardspin- nerij (2) (garens van rayonne- vezels in- begrepen)	Cocons (3) (garens van rayon- nevezels inbegrepen)	Kaardwol		Kamwol
					Katoen (mixte garens in- begrepen)	Rayonne- vezels					
Produktie (t)											
1967	1 707	1 992	503	259	5 113	1 402	327	456	1 540	3 546	1 070
1968	1 770	2 183	791	279	5 350	1 630	277	417	1 796	4 255	1 071
1969	1 797	2 382	867	246	5 495	1 736	342	438	1 987	4 791	1 044
1970	1 474	2 069	772	229	5 431	1 757	355	451	2 009	4 755	985
1971	1 249	1 420	1 055	167	5 071	1 897	377	363	2 274	5 250	955
1972	1 255	1 330	827	146	4 857	1 995	345	366	2 539	4 887	861
1973		1 050	1 357	115	4 761	2 110	356			4 454	
januari	1 314	1 378	1 136	155	4 825	2 051	345	439	2 636	4 839	864
februari	1 158	1 233	1 151	132	4 854	2 041	346	405	2 549	4 615	865
maart	1 423	1 297	1 262	156	5 009	2 203	358	394	2 934	5 118	967
april	1 222	1 227	1 146	141	4 785	2 142	323	347	2 784	4 515	889
mei	1 257	1 286	1 331	130	4 639	2 126	393	359	2 865	4 945	880
juni	1 184	895	1 282	93	5 556	2 589	365	304	2 617	4 513	973
juli	604	410	810	49	7 216	3 091	512	161	1 285	2 017	811
augustus	1 131	1 441	1 197	116				290	2 676	4 837	581
september	1 150	1 060	1 578	124	4 686	2 096	384	289	2 700	4 324	873
oktober	1 001	1 014	1 994	99	5 120	2 363	439	368	2 664	5 086	947
november	952	746	1 856	101	4 733	2 129	407	321	2 502	4 659	870
december	829	610	1 542	80	5 704	2 492	398	304	2 268	4 005	815
1974											
januari	1 142	886	1 997	121	4 975	2 253	435	367	2 699	5 005	986
februari	849	657	1 793	92	5 037	2 212	430	350	2 537	4 586	955
maart	984	759	1 943	58	5 206	2 205	409	343	2 645	4 789	963
april	1 082	899	1 921	93	4 963	2 205	423	318	2 737	4 861	949
mei	1 058				4 766	2 151	415	302			914

(1) Bron : "Belgisch Verbond der Spinners van Katoen en aanverwante Vezels".

(2) Bron : "Verbond der Kaardspinners".

(3) Bron : "Patroonsverbond der Fabrikanten van Katoendekens en Dweilen".

(4) Bron : "Centrale Dienst der Belgische Vlas-, Hennep- en Jutespinnerijen".

SPINNERIJEN EN DIVERSE BEDRIJVIGHEDEN UIT DE TEXTIELNIJVERHEID (vervolg)

	C. Spinnerijen (vervolg) Productie (t)			D. Productie van kunstmatige garens en vezels (t)				E. Naai-garenfa-brieken	F. Watten	G. Ongeweven vilt
	Jute	Harde vezels (spinnerij, touwslagerij)		Viscose garens	Acetaat garens	Vezels	Totaal			
		Enkel garens	Touw-werk					Productie (t)	Productie (t)	Productie (t)
1967	6 883	2 921	707	933	580	1 769	3 281	82	460	190,9
1968	7 050	3 465	622	789	639	2 198	3 626	99	397	265,3
1969	6 969	3 679	615	643	649	2 092	3 384	126	572	285,4
1970	6 415	4 049	735	474	661	2 152	3 287	117	513	300,7
1971	5 796	3 983	708	354	754	2 205	3 312	129	640	325,8
1972	5 339	4 287	732	389	..	2 357	..	151	799	309,9
1973	4 834	3 962	664	385	..	2 304	..	150	929	273,7
januari	5 112	4 180	775	453	..	2 484	..	149	894	288,1
februari	4 965	4 144	702	378	..	2 095	..	138	919	254,9
maart	5 582	4 462	768	383	..	2 312	..	151	1 058	295,6
april	4 776	5 454	644	377	..	2 372	..	134	901	301,1
mei	5 177	4 472	699	382	..	2 574	..	139	890	354,2
juni	4 782	4 603	648	363	..	2 444	..	171	922	324,4
juli	3 255	3 814	564	293	..	1 857	..	122	910	169,5
augustus	4 219	3 400	542	369	..	2 514	..	135	788	277,2
september	4 781	3 194	564	363	..	2 272	..	161	957	326,3
oktober	5 448	2 826	696	430	..	2 670	..	181	1 055	270,1
november	5 332	3 401	674	370	..	2 351	..	166	1 015	253,6
december	4 637	3 594	691	453	..	2 205	..	149	842	169,7
1974										
januari	5 574	4 244	689	434	..	2 691	..	164	978	283,2
februari	5 009	4 083	614	394	..	2 371	..	147	1 029	284,6
maart	5 218	4 305	713	411	..	2 496	..	193	969	318,3
april	4 860	5 159	591	469	..	2 634	..	175		340,2
mei	5 050	3 447	463	450	..	2 336	..	179		370,2
juni	4 441			393	..	2 164	..	137		

WEVERIJ

1. Voorraden garens (t) (3)

	Vlas en krotten	Jute	Hennep	Katoen	Kunstmatige vezels	Mengsels van kunstmatige vezels en			Rayon	Kamwol	Kaard-wol	Kokos, sisal, Manilla	Andere	Totaal
						wol	katoen	andere						
						1967	1 449	5 693						
1968	1 642	4 905	1	10 130	4 946	845	317	502	1 712	3 563	1 999	717	4 594	35 872
1969	1 865	4 962	2	10 693	5 209	703	393	352	1 872	3 644	2 180	766	6 915	39 556
1970	1 572	5 243	1	10 169	5 863	664	328	196	1 355	3 221	1 736	905	6 302	37 556
1971	1 425	4 680	1	12 039	7 241	878	395	411	1 665	3 290	1 968	788	8 197	42 977
1972	1 381	4 780	1	12 219	7 619	804	321	331	1 769	3 470	2 084	694	9 771	45 244
1973	1 506	4 505	..	12 491	8 280	382	459	365	1 818	3 016	1 893	1 117	15 822	51 654
januari	1 393	4 687	..	11 958	7 877	715	293	305	1 979	3 441	2 130	827	10 159	45 765
februari	1 389	4 624	..	11 634	7 660	660	290	350	1 716	3 417	2 114	812	10 478	45 143
maart	1 391	4 553	..	12 477	7 856	646	257	389	1 665	3 358	2 147	999	10 775	46 514
april	1 327	4 487	..	11 884	7 701	599	241	385	1 626	3 261	2 189	951	11 127	45 777
mei	1 358	4 372	..	12 093	7 673	595	266	452	1 649	3 108	2 132	1 031	11 826	46 555
juni	1 375	4 208	..	12 459	7 786	541	314	467	1 683	3 224	2 115	1 073	12 458	47 704
juli	1 442	4 122	..	12 838	7 470	503	317	480	1 644	3 062	2 058	1 004	12 871	47 812
augustus	1 397	4 011	..	12 793	7 518	508	353	493	1 706	3 012	2 063	1 127	13 987	48 970
september	1 412	3 977	..	12 765	7 591	464	416	507	1 642	2 053	2 053	1 168	14 440	49 433
oktober	1 425	4 008	..	12 724	7 737	414	411	468	1 603	2 989	2 009	1 162	14 883	49 833
november	1 450	4 307	..	12 699	7 952	391	439	407	1 643	2 982	1 965	1 129	15 265	50 630
december	1 506	4 505	..	12 491	8 280	382	459	365	1 818	3 016	1 893	1 117	15 822	51 654
1974														
januari	1 532	4 584	..	12 701	8 440	390	497	448	1 745	3 017	1 989	1 256	19 111	55 710
februari	1 538	4 715	..	12 723	8 944	448	472	429	1 742	2 984	1 981	1 210	19 490	56 677
maart	1 495	4 771	..	13 233	9 142	472	465	434	1 764	2 998	2 003	1 214	18 563	56 555

(1) De synthetische garens niet inbegrepen. Voor 1967 tot 1972 bedroegen de maandgemiddelden voor deze periode respectievelijk : 523, 574, 599, 596, 605 en 541 ton.

(2) Bron : "Nationaal Verbond der Naai-garensfabrikanten".

(3) Einde van de maand of van het jaar.

WEVERIJ (vervolg)

	II. Weefsels (1)											
	Productie van weefsels van getouw gevallen (t)								Leveringen van veredelde en onveredelde weefsels (t)			
	Katoen	Vlas	Wol	Rayonne en rayonnevezels	Jute	Synthetische vezels	Tapijten van harde vezels	Totaal	Katoen	Vlas	Wol	Rayonne en rayonnevezels
1967	5 697	608	3 007	1 745	2 984	1 189	561	15 790	5 543	587	2 999	1 707
1968	5 723	687	2 920	1 931	3 008	2 149	373	16 791	5 888	685	2 892	2 042
1969	5 898	724	3 136	2 182	2 966	3 046	362	18 316	6 045	728	2 979	2 115
1970	5 859	650	3 263	2 174	2 846	3 498	349	18 638	5 667	646	3 220	2 176
1971	5 976	544	3 472	2 453	2 528	4 828	378	20 179	5 944	532	3 300	2 426
1972	6 153	630	3 657	2 744	2 229	5 587	376	21 376	5 993	634	3 591	2 671
1973	6 039	585	3 108	2 860	1 610	8 427	379	23 009	6 071	572	3 001	2 854
januari	6 162	605	3 437	2 946	1 801	6 882	365	22 199	5 976	589	3 384	3 063
februari	6 248	605	3 532	2 898	1 702	7 612	382	22 980	6 241	543	3 232	2 925
maart	6 569	646	3 883	3 150	1 868	8 787	469	25 373	6 701	617	3 511	3 213
april	6 004	571	3 390	2 927	1 538	7 941	441	22 812	5 746	569	3 110	2 865
mei	6 124	657	3 530	3 073	1 748	8 870	395	24 397	6 097	682	3 528	3 051
juni	6 450	581	3 269	2 859	1 686	9 207	381	24 155	6 617	562	3 178	2 833
juli	4 433	422	2 393	2 406	1 130	6 611	390	17 785	4 400	458	2 475	2 487
augustus	4 715	486	2 237	2 036	1 353	7 369	289	18 485	4 627	478	1 998	1 738
september	6 045	575	3 042	2 800	1 606	9 430	326	23 824	6 279	560	2 865	2 960
oktober	6 977	704	3 090	3 276	1 758	10 329	433	26 565	6 965	665	3 242	3 365
november	6 321	584	2 944	2 966	1 638	9 509	380	24 342	6 594	608	2 931	3 019
december	6 426	584	2 555	2 985	1 496	8 577	297	22 920	6 614	528	2 555	2 731
1974												
januari	6 120	624	2 804	3 215	1 508	11 357	320	25 948	6 574	625	2 742	3 341
februari	6 253	599	2 530	2 974	1 441	10 770	304	24 871	6 461	595	2 650	3 065
maart	6 462	766	2 621	3 136	1 530	11 611	342	26 560	6 546	689	2 694	3 268

	II. Weefsels (vervolg) (1)											
	Leveringen van veredelde en onveredelde weefsels (vervolg) (t)				Voorraad (t) (2)							
	Jute	Synthetische vezels	Tapijten van harde vezels	Totaal	Katoen	Vlas	Wol	Rayonne en rayonnevezels	Jute	Synthetische vezels	Tapijten van harde vezels	Totaal
1967	2 885	1 122	573	15 416	15 526	1 598	6 797	3 059	3 131	3 210	1 125	34 446
1968	3 019	2 042	391	16 819	13 461	1 430	5 725	3 159	3 155	4 910	914	32 756
1969	2 934	2 893	378	18 072	10 970	1 421	6 246	3 493	3 273	6 896	805	33 105
1970	2 809	3 482	362	18 360	12 577	1 222	6 096	3 281	3 445	7 413	648	34 684
1971	2 539	4 550	374	19 665	12 508	1 372	7 727	3 203	3 032	9 344	685	37 871
1972	2 213	5 490	376	20 968	13 321	1 201	7 401	4 032	2 711	10 381	677	39 725
1973	1 620	8 355	383	22 856	12 052	1 137	8 302	4 342	2 260	15 051	616	43 760
januari	1 831	7 162	353	22 358	13 327	1 192	7 571	3 969	2 629	10 055	689	39 434
februari	1 772	7 576	411	22 700	13 276	1 236	7 813	3 948	2 513	10 057	660	39 505
maart	1 851	8 661	460	25 013	12 985	1 231	8 243	3 924	2 539	10 208	668	39 809
april	1 570	7 855	381	22 095	13 154	1 196	8 413	3 930	2 521	10 279	728	40 223
mei	1 980	8 962	429	24 727	13 013	1 150	8 389	3 943	2 252	10 465	685	39 898
juni	1 710	8 878	422	24 201	12 772	1 110	8 401	3 925	2 137	10 897	644	39 889
juli	1 293	6 050	381	17 544	12 797	1 090	8 252	3 853	1 881	11 858	653	40 385
augustus	1 331	7 311	334	17 817	12 882	1 073	8 493	4 136	1 874	12 524	608	41 590
september	1 638	10 359	319	27 248	12 604	1 073	8 553	3 960	1 811	12 830	615	41 449
oktober	1 751	10 126	479	26 592	12 572	1 124	8 405	3 902	1 829	13 533	569	41 935
november	1 518	9 200	344	24 213	12 276	1 094	8 334	3 860	1 961	14 484	606	42 615
december	1 196	8 116	286	22 027	12 052	1 137	8 302	4 342	2 260	15 051	616	43 760
1974												
januari	1 663	11 505	319	26 770	11 530	1 145	8 327	4 239	2 025	14 740	759	42 766
februari	1 537	10 860	311	25 480	11 252	1 153	8 104	4 154	1 980	14 261	752	41 657
maart	1 587	11 400	356	26 540	11 182	1 230	7 973	4 110	1 919	14 491	738	41 643

(1) Inbegrepen tapijten in katoen, wol en jute.

(2) Einde van de maand of van het jaar.

	1972	1973	1974		
	Het jaar (maandge- middelen)	Het jaar (maandge- middelen)	januari	februari	maart
Katoenen weefsels (met uitzondering van de weefsels voor stoffering)					
Flanel	240	198	144	225	210
Weefsels voor matrassen (inbegrepen jacquard)	56	49	49	43	49
Voile en etamine	22	24	27	28	27
Hydrofielgaas en cambricweefsels	43	41	43	44	44
Zakdoeken	31	29	30	28	27
Gewafelde handdoeken, keukenhanddoeken, tafellakens en servetten	105	102	96	123	103
Zware nijverheidsweefsels en dekzeilen	68	62	56	56	73
Andere weefsels (om eventueel te bleken, te verven of te bedrukken)					
- van minder dan 1,60 m breed	1 213	1 137	1 152	1 099	1 161
- van 1,60 m breed en meer	702	794	746	773	886
Weefsels in gebleekte of geverfde garens	356	359	418	337	403
Sponsweefsels aan het stuk of eenvoudig geconfectioneerd(jacquard inbegrepen)	593	658	699	651	601
Andere jacquardweefsels e.n.g.	73	76	83	85	77
Dekens, dweilen, vaatdoeken en poetsdoeken	340	333	364	379	347
Fluweel en pluche andere dan voor stoffering en weefsels voor stoffering	446	598	377	507	484
Vlasweefsels (met uitzondering van de weefsels voor stoffering)					
Weefsels van zuiver vlas :	44	37	44	37	51
Zeildoek	270	245	268	235	282
Andere	4	3	3	3	3
Gemengde weefsels :	143	119	123	129	180
Weefsels voor matrassen	61	51	63	54	70
Andere weefsels (vlas-katoen)					
Vlas - jute en andere	326	212	148	139	152
Wollen weefsels (met uitzondering van de weefsels voor stoffering)					
Kamwollen weefsels	82	77	43	54	69
Kaardwollen weefsels					
Alle andere weefsels van wol gemengd met katoen, rafelwol, rayonvezels, enz...	110	102	99	98	97
Rayonweefsels (met uitzondering van de weefsels voor stoffering)	110	3	3	3	5
Weefsels voor kleding	199	178	203	176	179
Voering van zuivere rayonne	17	21	13	11	20
Voering van gemengde rayonne	126	106	147	115	134
Andere					
Juteweefsels	1 752	1 284	1 267	1 186	1 274
Weefsels van rayonvezels(fibraan)(met uitz. van de weefsels voor stoffering)					
Weefsels voor kleedjes en blouses	176	219	258	245	235
Andere weefsels voor kleding	84	70	93	84	72
Andere	654	763	912	796	963
Weefsels in synthetische garens	408	454	485	476	513
Weefsels voor kleding	190	272	296	302	289
Voering	17	34	21	18	17
Doorzichtige gordijnweefsels (vitrageweefsels)	158	249	279	279	302
Andere					
Weefsels in synthetische discontinugarens (excl.weefsels voor stoffering)					
Weefsels voor bovenkleding :	55	62	55	44	56
- zuivere	90	112	103	99	105
- gemengde : discontinu synthetische vezels/wol	297	380	359	407	393
discontinu synthetische vezels/andere	260	332	267	337	364
Andere weefsels voor kleding	76	102	182	198	159
Andere					
Weefsels voor stoffering					
Katoenen weefsels voor stoffering :	489	454	484	483	493
- fluweel en pluche	763	754	791	824	875
- épingléweefsels	214	199	246	224	236
- andere					
Vlasweefsels voor stoffering :	53	56	49	53	76
- zuivere	56	75	76	89	104
- gemengde					
Wollen weefsels voor stoffering :	71	62	60	56	70
- fluweel en pluche	224	214	221	219	249
- épingléweefsels en andere					
Rayonweefsels voor stoffering :	100	65	60	49	55
- fluweel en pluche	107	93	106	103	109
- épingléweefsels en andere					
Stofferingsweefsels van rayonvezel (fibraan) :	248	279	303	287	292
- fluweel en pluche	464	482	494	512	507
- épingléweefsels	275	280	301	276	299
- andere					
Stofferingsweefsels in discontinu synthetische vezels :	317	404	479	489	513
- fluweel en pluche	126	155	196	173	180
- andere	1 498	1 476	1 532	1 580	1 665
Totaal épingléweefsels (alle vezels)	1 225	1 264	1 385	1 364	1 423
Totaal fluweel stofferingsweefsels (alle vezels)	676	702	823	752	789
Totaal andere (alle vezels)					
Tapijten	398	355	315	344	277
Katoenen	2 712	2 365	2 120	1 871	1 876
Wollen	477	326	241	255	255
Jute	3 657	5 954	8 726	8 040	8 885
Kunstmatige en synthetische vezels	376	379	320	304	342
Harde vezels	7 620	9 380	11 723	10 815	11 636
Totaal tapijten	3 430	5 445	7 822	7 138	7 951
waarvan : tufted tapijten	445	400	429	398	390
Dekens (alle vezels)					

BREIGEDNIJVERHEID

	I. Gebreide stoffen (t)													
	Productie					Leveringen				Voorraad (1)				
	Ondergoed			Boven- goed en andere	Totaal	Ondergoed		Boven- goed en andere	Totaal	Ondergoed			Boven- goed en andere	Totaal
	Inde- mail- lable	Inter- lock	Andere stof- fen			Inde- mail- lable	Andere stof- fen			Inde- mail- lable	Inter- lock	Andere stof- fen		
1967	105	270	94	381	850	86	40	168	294	269	275	85	518	1 147
1968	154	263	83	444	943	128	33	229	390	345	298	73	791	1 507
1969	138	288	73	556	1 054	95	54	316	465	490	255	77	988	1 811
1970	65	267	76	678	1 086	70	36	424	530	236	276	64	885	1 460
1971	75	271	89	702	1 137	73	76	489	639	110	291	81	973	1 455
1972	44	266	95	717	1 121	38	64	529	631	91	324	119	1 002	1 536
1973	43	248	113	780	1 184	37	32	580	648	82	328	119	1 068	1 615
januari	50	257	108	750	1 165	53	30	515	598	82	341	134	1 068	1 626
februari	41	251	97	763	1 153	41	32	525	598	81	350	125	1 082	1 638
maart	51	259	125	865	1 301	37	52	669	758	89	345	131	1 079	1 645
april	38	232	116	674	1 059	22	27	561	609	100	340	134	1 011	1 585
mei	46	231	115	793	1 185	36	27	611	674	106	332	135	988	1 561
juni	45	249	112	862	1 269	40	27	724	792	105	339	132	919	1 495
juli	22	133	62	495	712	11	15	355	380	111	340	130	939	1 520
augustus	42	248	103	759	1 153	38	31	585	654	106	345	129	906	1 486
september	39	265	126	950	1 380	42	38	698	778	96	357	131	936	1 520
oktober	50	306	143	885	1 383	41	37	615	693	100	342	131	986	1 559
november	47	301	135	792	1 274	43	33	512	588	104	283	130	1 062	1 578
december	41	241	116	773	1 170	34	30	590	654	101	328	119	1 068	1 615
1974	57	277	118	773	1 225	44	48	583	674	112	316	106	1 087	1 621
januari	57	260	116	809	1 242	53	42	637	731	107	309	103	1 083	1 602
februari	63	258	122	869	1 312	48	43	713	803	109	309	98	1 050	1 566

	II. Afgewerkte artikelen : Productie						
	Ondergoedartikelen (1 000 dozijn)		Dameskousen van synthe- tische garens (1 000 dz. paar)	Broekkousen (panty- kousen) (1 000 dz. stuks)	Sokken, 3/4 kousen, sokjes (1 000 dozijn paar)		Bovengoed- artikelen (1 000 stuks)
	In indemail- lable	Andere			Synthetische garens	Andere	
1967	17	263	258,1	..	124	63	1 779
1968	19	268	244,9	..	114	81	1 776
1969	24	290	135,1	..	100	93	1 859
1970	15	254	108,5	..	103	93	1 748
1971	12	254	74,4	208,7	96	104	1 891
1972	10	231	44,4	189,5	92	100	1 895
1973	9,8	245	39,3	208,0	105	77	1 754
januari	14,0	241	48,9	217,1	116	86	1 811
februari	7,9	249	43,6	208,5	108	78	1 954
maart	10,4	265	46,4	224,7	122	80	2 128
april	9,9	244	38,8	195,8	104	73	1 786
mei	9,7	261	28,8	240,2	112	84	1 841
juni	8,6	247	33,6	217,5	106	72	1 734
juli	4,9	115	18,5	115,5	56	36	789
augustus	9,1	250	42,6	242,7	117	88	1 744
september	11,3	261	35,6	211,7	97	77	2 066
oktober	14,1	291	49,5	240,1	114	89	2 043
november	9,7	262	45,3	207,2	109	88	1 801
december	7,5	250	39,9	174,5	96	74	1 521
1974	10,3	288	64,4	250,4	121	91	1 656
januari	9,8	258	51,3	203,1	120	86	1 745
februari	9,1	278	58,3	233,0	129	86	1 931

(1) Einde van de maand of van het jaar.

BREIGEDNIJVERHEID (vervolg)

	II. Afgewerkte artikelen : Leveringen						
	Ondergoedartikelen (1 000 dozijn)		Dameskousen van syn- thetische garens (1 000 dozijn paar)	Broekkousen (panty- kousen) (1 000 dozijn stuks)	Sokken, 3/4 kousen, sokjes (1 000 dozijn paar)		Bovengoed- artikelen (1 000 stuks)
	In indemailable	Andere			Synthetische garens	Andere	
1967	16	261	260,2	..	127	64	1 784
1968	20	270	249,6	..	114	79	1 775
1969	24	291	150,4	..	102	91	1 873
1970	15	251	111,8	..	103	91	1 758
1971	10,7	254	76,6	200,0	95	102	1 882
1972	9,5	234	47,9	195,5	93	99	1 883
juli	6,4	155	25,0	113,2	43	57	1 014
augustus	7,5	226	53,8	200,0	92	135	2 018
september	9,4	264	59,2	220,4	93	132	2 203
oktober	11,6	275	61,2	232,3	105	117	2 097
november	11,7	249	54,1	231,9	84	97	1 677
december	7,3	219	45,4	193,5	61	75	1 394
1973	8,9	248	41,8	205,8	102	79	1 764
januari	10,3	230	45,4	201,1	84	117	1 856
februari	7,6	240	42,2	199,5	116	81	2 063
maart	12,0	263	37,1	234,4	133	88	2 356
april	9,7	226	32,8	190,8	98	60	1 785
mei	9,3	256	40,7	214,9	94	66	1 725
juni	8,9	274	47,8	211,9	99	59	1 716
juli	5,3	180	21,8	107,1	54	49	918
augustus	7,9	243	42,3	206,3	35	16	1 847
september	10,2	265	44,7	227,6	115	109	1 945
oktober	11,8	285	47,4	241,3	129	93	2 062
november	7,5	266	52,4	220,1	96	69	1 607
december	5,7	244	46,8	214,2	71	74	1 289
1974							
januari	9,8	279	53,3	208,3	122	97	1 707
februari	8,1	253	51,0	206,1	133	96	1 848
maart	9,8	271	44,1	192,0	139	84	2 041

	II. Afgewerkte artikelen : Voorraad (1)						
	Ondergoedartikelen (1 000 dozijn)		Dameskousen van syn- thetische garens (1 000 dozijn paar)	Broekkousen (panty-kousen) (1 000 dozijn stuks)	Sokken, 3/4 kousen, sokjes (1 000 dozijn paar)		Bovengoed- artikelen (1 000 stuks)
	In indemailable	Andere			Synthetische garens	Andere	
1967	30	337	603,3	..	298	132	1 725
1968	42	336	544,7	..	255	186	1 618
1969	31	321	277,4	..	231	213	1 452
1970	18	355	218,5	..	220	242	1 337
1971	20,4	362	195,4	552,4	255	270	1 531
1972	19,2	329	145,3	494,8	224	249	1 659
juli	12,2	330	154,1	515,1	177	289	1 318
augustus	13,3	308	145,3	514,1	172	254	1 235
september	15,4	294	132,2	493,1	165	236	1 128
oktober	15,3	302	133,1	484,5	172	210	1 128
november	16,2	312	133,4	484,1	192	225	1 426
december	19,2	329	145,3	494,8	224	249	1 659
1973	29,6	300	113,4	525,3	245	234	1 504
januari	22,8	344	148,8	510,9	256	217	1 666
februari	22,9	354	149,7	522,6	251	215	1 469
maart	21,3	359	159,0	513,0	240	207	1 244
april	21,5	375	165,0	517,8	246	220	1 240
mei	21,8	380	153,2	543,4	263	235	1 347
juni	21,3	354	138,9	549,0	268	248	1 398
juli	20,9	291	135,6	557,3	272	235	1 272
augustus	22,0	296	135,9	593,7	258	234	1 168
september	23,2	291	125,3	579,9	223	220	1 114
oktober	25,5	297	127,2	577,9	207	215	1 095
november	27,8	293	120,3	565,0	220	234	1 270
december	29,6	300	113,4	525,3	245	234	1 504
1974							
januari	29,7	309	124,6	567,5	243	228	1 447
februari	31,5	314	124,9	564,4	231	219	1 348
maart	30,7	321	138,7	605,0	222	221	1 234

(1) Einde van de maand of van het jaar

KLEDING- EN CONFECTIENIJVERHEID - VERKOOP (1) EN MAAKLOONWERK (in 1 000 F)

	I. Kleding van gewezen stoffen											
	Bovenkleding		Regen- kleding	Beroeps- en bedrijfskleding		Uniformen le- ger en adminis- tratie- ve dien- sten	Onderkleding		Korset- ten, gai- nes, bus- tehouders en soort- gelijke artikelen	Binnen- kleding	Sport- kleding	Luier- artikelen en artike- len voor kinderen van minder dan 5 jaar
	voor heren en jongens	voor dames en meisjes		voor he- ren (met uitzon- dering van werk- hemden)	voor dames		voor heren	voor dames				
1967	224 916	251 749	106 776	81 556	35 438	21 627	113 185	30 647	71 256	9 915	23 396	45 482
1968	233 686	259 083	116 439	93 897	36 519	25 956	114 422	35 699	74 486	10 069	22 378	46 510
1969	260 940	289 509	129 265	111 772	38 004	32 680	112 918	36 110	79 873	10 170	24 743	47 284
1970	299 096	324 199	122 034	126 942	40 187	30 816	130 121	33 373	82 022	9 922	24 358	50 406
1971	366 192	377 531	140 306	205 914	42 772	26 634	131 453	37 958	90 666	8 885	28 629	44 316
1972	405 294	396 377	167 370	246 099	48 766	41 961	136 477	37 159	88 994	8 870	29 728	46 410
juli	230 947	217 288	99 115	220 990	42 262	27 098	90 246	15 968	69 819	4 673	14 016	32 076
augustus	373 732	447 309	210 411	159 941	39 247	28 374	117 661	41 456	82 010	6 140	25 440	56 331
september	455 070	565 079	250 380	243 623	52 905	50 060	157 671	43 847	88 476	12 347	24 720	59 229
oktober	451 866	505 121	237 556	255 100	45 140	40 159	141 561	41 756	96 493	14 327	27 797	54 316
november	390 447	334 029	167 270	263 491	43 195	39 272	142 077	39 091	90 844	12 587	23 941	34 123
december	355 494	236 218	77 998	253 087	44 285	59 003	130 548	28 047	74 260	10 600	18 486	29 927
1973	608 783	421 512	192 748	142 748	59 062	39 512	141 549	39 689	92 509	12 163	34 278	48 070
januari	505 596	391 662	189 365	114 058	46 660	34 367	121 147	35 158	61 591	8 177	26 288	49 996
februari	608 663	524 785	237 706	127 633	60 359	29 314	143 063	40 208	87 296	18 621	31 577	58 960
maart	761 062	566 012	251 617	153 136	69 975	44 416	161 970	48 400	101 950	13 310	60 284	68 392
april	645 698	452 757	164 608	141 154	61 057	34 929	143 865	39 821	96 833	10 125	45 068	46 703
mei	628 183	378 960	150 250	119 380	57 371	47 177	170 414	40 183	111 890	8 132	41 192	36 449
juni	604 748	309 379	140 767	113 628	59 582	55 125	158 102	35 782	117 021	7 781	31 772	42 890
juli	358 912	244 158	121 809	142 836	72 875	18 973	92 394	22 334	64 267	6 251	28 581	40 665
augustus	498 267	480 958	254 913	158 927	44 816	35 098	124 126	39 043	82 013	10 191	33 588	54 081
september	701 506	562 475	290 102	200 676	58 745	44 944	151 897	44 059	101 672	13 984	36 576	64 517
oktober	779 741	563 736	260 999	179 070	68 404	15 140	178 762	51 909	113 051	18 306	36 555	59 527
november	687 841	344 418	155 988	146 892	57 374	52 398	141 039	41 830	89 449	16 472	23 272	28 683
december	525 180	238 842	94 851	115 597	51 522	59 268	111 806	37 543	83 075	14 606	16 583	26 784
1974												
januari	657 192	394 586	175 988	112 879	57 457	28 672	127 605	35 866	94 835	9 111	33 375	46 156
februari	737 700	546 963	237 147	129 895	58 379	37 044	142 981	51 510	93 893	10 660	59 207	62 423

	II. Kleding van brei- goed		III. Kledingtoebehoren					IV. Hoofddeksels		
	Onderkle- ding van gemaasd weefsel	Bovenkle- ding van gemaasd weefsel	Dassen, hoofddoe- ken en sjerpen	Schouder- stukken, sousbras, enz.	Sierveren en bloemen, modesnuit- rijen	Andere kunst- bloemen	Regen- en zonne- schermen	Hoeden		Petten voor burger- kleding
								van vilt	andere	
1967	19 648	11 947	8 861	1 283	761	706	10 107	2 294	6 169	6 820
1968	19 574	14 665	9 084	1 137	1 625	689	10 058	2 779	5 617	7 198
1969	20 193	18 953	10 590	1 376	928	579	8 042	2 794	5 392	7 692
1970	16 177	20 439	11 823	1 334	826	532	9 300	2 594	5 198	8 131
1971	19 356	32 979	13 508	1 743	482	594	8 263	1 264	3 710	6 959
1972	20 512	38 423	11 812	1 522	704	580	8 866	645	2 482	6 201
juli	14 283	20 481	6 469	479	363	217	6 215	84	1 309	4 590
augustus	23 231	32 518	8 182	1 700	410	350	7 918	820	4 504	7 231
september	26 484	50 681	13 432	1 788	803	437	8 588	828	5 840	9 696
oktober	24 228	50 461	15 066	1 404	621	835	9 344	625	3 501	8 617
november	19 917	38 477	14 929	1 435	752	473	8 958	313	2 162	6 841
december	19 617	32 634	11 350	1 757	518	617	10 396	236	1 627	5 724
1973	20 010	43 615	12 432	1 750		1 104	8 865		2 810	6 229
januari	15 541	35 981	6 632	2 002		904	6 255		2 430	3 575
februari	20 620	43 627	12 098	2 094		1 015	10 560		3 148	5 401
maart	23 711	39 765	15 223	1 247		1 565	8 584		2 822	7 965
april	24 705	29 701	15 161	2 087		1 286	8 741		1 769	6 566
mei	21 247	38 371	14 464	2 567		1 044	8 880		1 525	4 817
juni	14 195	30 967	10 813	1 926		1 030	11 478		2 352	4 424
juli	13 508	25 735	3 732	679		768	7 196		1 429	4 147
augustus	17 320	49 880	8 426	2 022		870	7 074		4 847	6 187
september	20 519	64 470	15 806	1 506		1 098	7 449		5 345	7 858
oktober	20 746	76 690	17 426	1 765		1 532	12 221		3 875	10 224
november	15 081	52 791	17 083	1 707		1 184	8 857		2 293	7 256
december	32 925	35 405	12 328	1 395		946	9 087		1 884	6 325
1974										
januari	17 352	60 646	8 114	2 037		1 195	10 289		2 134	4 172
februari	21 029	66 280	13 323	1 987		1 493	12 691		3 136	6 084

(1) Verkoop van artikelen voortgebracht door de getelde inrichtingen en tegen maakloon door derden vervaardigde artikelen, voor rekening van deze inrichtingen. Getelde inrichtingen : inrichtingen welke respectievelijk 5 werklieden en meer, in de werkplaats of thuis, wat de groep III (kledingtoebehoren) en 10 werklieden en meer wat de andere groepen betreft, hebben tewerkgesteld.

KLEDING- EN CONFECTIENIJVERHEID - VERKOOP (vervolg) - MAAKWERK VOOR DIEREN (in 1 000 F)

	V. Hoofd- deksels (vervolg)	V. Niet voor kleding bestemde confectieartikelen		VI. Mechanisch borduur- werk	VII. Kleding van leder en herts- leder	VIII. Overige artike- len	Totaal der verkopen	Bedrag ge- factureerd voor maak- werk ver- richt voor derden
		Andere hoofddeksels (behalve baskische mutsen)	Beddelakens en slopen, tafellakens, servetten, handdoeken, zakdoeken, enz.					
1967	1 235	36 264	12 927	10 558	38 523	54 421	1 238 465	126 721
1968	1 077	42 656	13 753	13 108	43 977	54 897	1 311 048	156 619
1969	1 217	48 366	13 008	13 136	41 998	71 730	1 449 125	212 361
1970	1 237	48 469	12 618	12 826	45 532	83 037	1 551 180	250 050
1971	1 510	41 638	11 653	11 601	60 020	84 681	1 801 215	301 308
1972	1 597	42 897	11 670	7 623	79 409	89 848	1 978 290	373 404
juli	1 121	32 237	7 652	4 525	43 233	49 213	1 256 969	186 300
augustus	815	36 131	10 956	6 471	96 137	77 442	1 902 869	360 308
september	1 827	55 515	12 009	6 572	92 685	98 020	2 388 609	422 205
oktober	1 307	58 681	12 096	7 419	109 361	101 185	2 315 955	441 788
november	1 079	56 846	11 229	6 665	91 733	96 115	1 938 593	410 684
december	2 507	57 320	11 038	13 388	68 878	86 336	1 640 900	363 475
1973	2 141	48 896	11 998	10 604	87 511	121 492	2 212 082	411 713
januari	2 142	42 207	10 792	11 803	66 603	92 645	1 882 777	407 452
februari	2 152	44 826	13 190	13 885	102 425	100 139	2 343 363	447 574
maart	2 275	46 831	13 754	16 491	104 334	116 171	2 701 261	489 155
april	1 657	35 093	13 377	9 585	89 833	116 764	2 238 945	447 949
mei	2 552	34 714	13 631	12 658	92 529	146 926	2 185 505	460 445
juni	3 048	38 692	16 539	7 416	53 667	126 533	1 999 656	403 683
juli	1 873	46 069	7 015	5 121	37 264	94 038	1 462 630	192 737
augustus	957	35 222	11 663	8 692	113 817	114 902	2 200 898	403 934
september	1 433	61 855	11 590	11 045	107 390	131 678	2 720 196	430 088
oktober	3 183	66 321	14 581	11 542	131 723	161 798	2 858 829	497 889
november	2 528	68 113	7 584	9 131	97 847	147 221	2 224 333	406 310
december	1 895	66 814	10 263	9 875	52 706	109 093	1 726 694	353 342
1974								
januari	2 645	62 621	15 153	33 857	83 723	150 867	2 228 525	464 754
februari	2 005	59 556	14 018	16 885	121 804	188 064	2 696 154	495 752

SCHOENEN- EN PANTOFFELNIJVERHEID (1)

	Voor mannen	Voor vrouwen	Productie van schoenen (1 000 paar)				Werkschoenen en -laarzen
			Voor jongens (28-39)	Voor meisjes (28-39)	Voor kinderen (22-27)	Voor babies (-22)	
1967	250,5	638,0	62,5	76,7	35,8	15,9	42,4
1968	266,8	581,3	55,3	72,3	21,9	14,0	36,0
1969	290,3	547,9	48,4	66,0	24,2	10,6	27,7
1970	260,3	468,0	39,2	53,2	21,0	10,7	22,7
1971	261,1	423,0	38,0	52,6	21,4	9,3	24,3
1972	217,5	370,6	50,6	39,8	17,7	9,1	17,5
juli	130,9	178,1	37,8	12,7	7,7	4,5	9,7
augustus	286,6	398,8	74,2	45,8	18,9	10,5	14,6
september	292,0	390,2	70,3	29,4	17,9	8,4	14,8
oktober	286,7	410,2	60,6	37,8	15,5	9,8	17,5
november	271,8	356,7	63,5	33,8	14,3	8,5	23,8
december	277,2	305,0	28,6	49,0	17,0	6,2	18,0
1973	251,7	331,6	28,7	42,2	10,9	7,3	19,0
januari	293,0	356,7	47,8	37,8	11,0	8,9	23,5
februari	273,2	355,0	25,1	47,2	11,2	7,0	22,8
maart	280,6	374,6	25,9	45,7	14,9	8,0	11,7
april	257,4	322,0	26,6	32,3	9,5	5,3	9,2
mei	258,1	312,2	24,6	37,2	12,2	7,5	11,8
juni	266,0	306,9	24,8	33,5	10,7	6,7	9,9
juli	108,3	188,4	10,1	23,2	6,0	3,7	8,6
augustus	227,8	382,9	32,4	56,7	12,4	7,0	23,2
september	268,2	358,8	35,4	46,0	9,8	10,1	24,1
oktober	304,6	393,7	37,0	60,7	10,8	9,2	26,3
november	240,1	321,7	30,3	47,9	10,4	8,7	27,9
december	243,7	306,2	24,2	38,1	12,2	6,0	28,3
1974							
januari	285,0	399,1	38,3	52,5	10,8	7,8	14,2
februari	246,4	383,0	43,6	54,6	12,1	7,2	12,8
maart	243,7	397,0	38,0	49,1	11,5	5,6	13,8
april	239,2	346,4	34,0	49,0	8,5	8,2	17,2
mei *	232,3	333,4	36,9	43,8	7,0	6,6	12,8

(1) De schoenen en de pantoffels, voortgebracht in de fabrieken die tot de rubbernijverheid behoren, niet inbegrepen.

SCHOENEN- EN PANTOFFELNIJVERHEID (vervolg)

	Productie van schoenen (1 000 paar) (vervolg)		Productie van pantoffels (1 000 paar)			
	Andere schoenen	Totaal	Van leder	Van kameelhaar	Van andere textiel- stoffen	Totaal
1967	41,0	1 162,7	82,7	280,4	351,1	714,2
1968	42,1	1 089,5	83,7	179,4	475,3	738,3
1969	40,2	1 055,3	73,1	161,3	392,9	627,3
1970	44,5	919,6	58,0	113,7	328,6	500,3
1971	49,9	879,7	60,1	156,5	323,6	540,3
1972	49,4	826,2	57,1	79,6	422,2	558,9
augustus	21,1	870,5	65,7	81,3	523,4	670,5
september	24,5	847,4	67,2	85,3	506,7	659,2
oktober	26,8	864,9	70,8	87,4	500,4	658,6
november	22,9	795,4	58,3	108,2	460,3	626,8
december	33,7	734,7	54,4	86,2	349,2	489,8
1973	32,4	723,8	45,3	42,5	353,4	441,2
januari	37,7	816,3	45,7	44,1	376,7	466,5
februari	52,9	794,3	46,3	42,5	372,5	461,2
maart	55,1	816,8	50,7	47,4	397,0	495,1
april	39,7	702,0	35,3	45,0	370,3	450,5
mei	35,6	699,2	47,3	55,9	361,4	464,6
juni	37,1	695,7	55,3	49,9	330,8	436,0
juli	25,9	374,2	25,2	21,6	182,1	228,8
augustus	23,0	765,2	40,7	28,3	292,6	361,6
september	14,2	766,6	48,7	34,1	324,2	407,0
oktober	19,1	861,6	51,4	39,1	468,4	558,9
november	20,1	707,2	53,1	54,4	405,9	513,5
december	38,5	687,1	44,2	47,8	358,4	450,4
1974						
januari	44,2	849,7	34,8	30,1	372,9	437,9
februari	42,7	802,5	32,3	25,3	321,4	378,9
maart	41,1	799,8	37,0	31,9	347,9	416,9
april	44,5	746,9	36,7	43,1	339,2	419,0
mei *	53,8	726,5	38,9	46,7	312,6	398,3

HOUT- EN AANVERWANTE NIJVERHEID (1)

	Waarde van de gefactureerde verkopen (1 000 F)													
	Meubelen	Zetels	Schrijn- werke- rij	Vaat- werk	Kaders lijsten en schave- rijen	Man- den make- rijen en rota-	Bor- stel- nij- ver- heid	Kisten en tonnen- nijver- heid	Par- ket	Ge- plakt hout	Blokpla- ten of lamellen platen	Geperste panelen	Andere	Totaal
1967	581 779	163 015	146 246	74 919	29 271	6 072	26 821	52 222	8 066	56 638	13 899	188 245	3 607	1 350 799
1968	675 273	198 245	154 728	78 996	33 506	6 647	27 737	49 323	8 961	54 649	16 637	219 802	3 033	1 527 537
1969	799 355	235 682	190 498	91 327	40 336	6 359	29 405	53 357	7 879	52 139	19 663	279 813	3 827	1 809 641
1970	842 780	301 106	215 650	90 077	42 960	6 826	30 558	59 716	8 294	50 506	21 087	319 490	2 415	1 991 460
1971	913 306	355 013	181 087	92 408	46 470	7 226	32 493	59 690	6 314	54 001	25 660	379 505	2 291	2 155 465
1972	1 123 812	439 567	220 805	101 905	50 943	7 870	31 526	63 363	5 533	53 888	28 262	436 984	2 433	2 566 018
juli	723 392	247 391	171 198	48 181	32 061	5 367	18 862	45 101	2 934	34 580	15 022	263 916	1 804	1 609 809
augustus	999 827	356 451	423 220	101 102	47 155	6 736	34 971	60 304	6 397	50 234	27 633	423 367	2 298	2 539 695
september	1 281 293	445 094	248 749	114 311	57 902	7 063	34 149	66 344	6 564	57 710	28 866	488 943	2 516	2 839 504
oktober	1 300 469	463 153	261 528	119 142	55 723	7 720	36 688	68 896	7 399	63 566	32 137	533 664	2 407	2 952 492
november	1 216 144	478 207	245 174	114 615	59 725	8 025	31 382	64 373	5 212	61 719	28 965	516 054	2 071	2 831 666
december	1 394 496	586 174	276 122	106 749	64 378	9 392	25 344	72 567	7 427	68 759	28 218	441 646	4 296	3 085 568
1973	1 461 122	578 657	275 720	134 026	61 757	8 787	35 988	78 782	6 483	65 983	46 670	532 211	6 119	3 291 701
januari	1 332 709	542 508	226 195	112 406	53 099	6 585	32 298	65 137	5 621	58 915	30 752	525 302	4 956	2 996 483
februari	1 395 172	580 368	225 956	117 935	54 884	7 653	35 321	73 020	5 270	66 511	32 494	494 824	5 381	3 094 789
maart	1 514 965	653 141	265 594	146 877	66 015	10 416	39 814	81 955	5 610	68 879	35 471	557 639	6 080	3 452 546
april	1 432 199	588 019	253 993	135 401	63 812	10 931	34 566	69 355	5 761	67 564	35 499	511 402	6 041	3 214 543
mei	1 558 627	636 427	292 491	139 913	69 176	10 921	36 389	84 521	6 542	78 799	52 436	565 201	7 053	3 538 496
juni	1 553 734	616 902	299 999	136 474	64 647	9 557	33 984	72 926	7 537	62 416	48 944	471 293	5 593	3 384 006
juli	953 578	369 165	198 852	77 257	35 473	6 480	21 444	45 425	4 196	52 469	33 627	393 157	3 744	2 194 867
augustus	1 405 348	522 517	263 957	132 989	54 018	6 654	36 797	81 894	6 895	52 990	51 170	512 963	5 375	3 133 567
september	1 550 945	616 985	312 827	142 372	71 126	8 770	36 788	87 067	8 527	72 776	56 260	574 360	5 180	3 543 983
oktober	1 760 372	668 397	344 153	169 103	77 439	9 787	42 094	99 152	7 691	67 871	66 344	703 812	5 560	4 021 775
november	1 523 328	576 209	314 256	135 298	70 192	8 877	36 648	91 052	5 080	79 962	68 911	589 638	5 804	3 505 245
december	1 552 485	573 242	310 368	162 292	61 200	8 816	45 712	93 881	9 063	62 639	48 133	486 946	5 421	3 420 193
1974														
januari	1 709 785	605 131	284 919	143 322	72 289	7 887	46 920	107 146	6 006	85 591	62 290	630 306	5 089	3 766 681
februari	1 641 347	658 889	296 822	155 669	72 587	9 141	48 217	98 770	6 952	82 846	66 423	618 847	4 267	3 760 777

(1) Verkopen van de inrichtingen welke 5 werklieden of meer tewerkstellen, ingedeeld volgens hun voornaamste bedrijvigheid.

PAPIERNIJVERHEID

	Productie van papier en karton (t)						Papier- en kartonverwerking (t)	
	Dagblad- papier	Schrijf- en drukpapier (1)	Pakpapier (1)	Andere papiersoorten (1)	Karton (2)	Totaal	Stofferings- artikelen	Huishoud- en hygiëne artikelen
1967	7 233	14 143	11 494	5 745	8 402	47 018	3 085	..
1968	8 446	19 305	11 560	6 446	8 850	54 615	3 297	2 094
1969	6 998	23 724	12 028	6 874	8 778	58 402	2 546	2 312
1970	7 917	26 601	11 185	8 821	9 630	64 154	2 189	2 886
1971	9 384	25 972	10 264	9 895	8 554	64 068	2 073	3 520
1972	7 746	28 367	10 768	9 573	8 937	65 391	2 251	3 716
1973	8 071	31 525	13 470	8 663	7 322	69 052	2 034	4 029
januari	8 295	30 157	13 276	9 398	8 338	69 465	1 926	4 165
februari	7 506	29 044	13 264	9 146	7 362	66 323	1 927	4 282
maart	8 220	34 305	15 339	9 751	8 061	75 456	2 005	4 360
april	7 812	31 791	13 376	8 730	7 183	68 892	1 758	4 035
mei	8 192	32 642	14 551	9 452	8 283	73 121	2 094	3 627
juni	8 623	27 461	14 806	7 423	7 383	65 696	1 954	3 615
juli	9 094	26 062	9 668	6 872	3 490	55 185	1 334	2 592
augustus	8 474	31 957	11 376	7 726	7 903	67 435	1 688	3 773
september	7 770	33 328	13 880	8 685	7 520	71 184	2 252	4 269
oktober	8 194	35 652	14 844	9 780	7 311	75 782	2 796	5 063
november	7 331	34 173	13 886	8 907	7 416	71 715	2 458	4 482
december	7 338	31 995	13 328	8 135	7 428	68 224	2 216	4 284
1974								
januari	8 217	35 186	14 599	9 500	8 487	75 989	2 575	4 974
februari	8 109	33 070	13 306	8 388	7 752	70 626	2 152	4 607
maart	7 938	36 617	14 081	8 994	8 382	76 013	2 046	4 492
april	7 344	34 180	13 088	9 581	9 742	73 935	1 978	4 919
mei *	4 466	31 971	13 721	9 810	9 320	69 287	2 287	4 633
juni *	6 928	32 573	13 315	9 285	9 173	71 275		

PAPIERNIJVERHEID (vervolg)

	Papier- en kartonverwerking (t) (vervolg)								
	Schoolartikelen, bureel-, en schrijfbenodigdheden			Verpakkingen				Veredeld, doordrenkt, gestreken papier en karton	
	School- schriften	Brief- omslagen	Andere	Dozen, kisten en verpakkingen in allerhande kartonsoorten	Dozen, kisten en verpakkingen in gegolfd karton	Grote zakken (3)	Andere verpakkingen	Gebitu-meerd papier	Andere gestreken, doordrenkt papier en karton
1967		2 678		4 388	11 078	4 389	3 870	6 173	4 026
1968	982	787	1 462	4 654	12 560	4 388	3 665	5 889	4 344
1969	1 105	1 039	1 669	4 931	14 991	4 606	3 865	6 208	7 043
1970	1 101	1 236	2 365	5 408	13 056	4 976	4 089	6 392	8 599
1971	1 003	1 317	2 317	4 548	15 591	4 426	4 150	6 345	8 437
1972	948	1 436	2 238	4 878	17 749	4 882	4 151	6 320	8 485
1973	1 148	1 562	1 969	5 218	20 710	5 499	4 166	6 500	10 236
januari	1 105	1 606	2 054	5 359	21 027	5 778	4 809	5 344	10 041
februari	1 505	1 524	2 131	5 576	20 711	5 380	4 356	4 801	10 422
maart	1 257	1 758	2 350	6 307	21 719	5 906	4 962	6 406	11 744
april	1 762	1 436	2 160	4 981	19 863	5 087	4 221	5 232	10 237
mei	1 368	1 735	2 159	5 468	22 121	5 809	4 066	6 760	11 239
juni	1 322	1 589	1 896	5 051	21 483	5 755	4 185	7 450	10 425
juli	940	826	1 409	3 100	13 140	4 243	2 571	3 531	6 526
augustus	857	1 416	1 442	4 493	21 251	5 451	3 569	7 084	9 026
september	863	1 672	1 831	5 441	22 537	5 776	4 310	7 301	11 262
oktober	915	1 983	2 134	5 849	21 830	6 901	4 645	9 122	11 080
november	857	1 729	2 148	5 669	20 508	5 636	4 329	8 296	10 469
december	1 026	1 474	1 957	5 270	22 328	4 265	3 968	6 681	10 355
1974									
januari	1 549	1 861	1 924	6 709	25 809	6 612	5 993	8 257	11 917
februari	1 292	1 732	1 848	6 184	23 663	6 177	5 474	10 106	11 996
maart	1 396	1 787	2 050	6 344	24 702	6 258	5 430	9 685	13 799
april	1 605	1 739	2 021	6 349	22 811	5 916	5 236	9 694	11 974
mei *	1 629	1 822	1 889	5 985	22 541	6 168	5 370	9 071	11 755

(1) Van januari 1973 af karton inbegrepen.

(2) 225 gr en meer per m².

(3) Breedte basis minimum 40 cm.

PAPIERNIJVERHEID (vervolg) - LEDERNIJVERHEID

	Papier- en karton (t) (vervolg)			Productie van leder			
	Papieren en kartonnen artikelen voor de nijverheid	Andere artikelen in papier en karton	Totaal	Zwaar rundleder (t)	Licht leder (1 000 vierkante voet)		
					Rund-, kalfs- en paardeleder	Schapeleder	Geiteleder
1967	1 243	1 903	42 833	155,9	3 633,4	807,3	129,4
1968	1 640	356	46 118	190,2	3 962,8	873,5	159,4
1969	1 788	542	52 646	206,0	4 299,9	949,4	146,6
1970	1 694	712	54 705	181,0	3 797,3	775,9	101,8
1971	1 870	639	56 235	173,9	3 888,7	1 037,4	116,8
1972	1 772	793	59 619	154,7	3 516,5	1 353,3	108,2
1973	1 973	686	65 730	155,1	2 725,7	1 116,0	54,9
januari	2 102	698	66 013	177,7	2 786,3	1 514,9	67,1
februari	2 118	582	65 315	167,0	3 334,2	1 532,7	70,3
maart	2 341	819	71 935	180,4	2 919,4	1 684,5	38,0
april	2 087	663	63 521	149,0	2 284,1	1 134,8	44,3
mei	1 900	832	69 138	179,4	2 794,5	1 524,0	66,8
juni	2 309	666	67 701	158,5	2 879,4	1 258,9	60,2
juli	1 409	479	42 100	37,4	1 301,5	365,4	46,9
augustus	1 229	363	61 643	169,7	2 606,9	797,5	34,0
september	2 137	816	70 467	160,1	2 793,6	861,6	33,2
oktober	2 080	905	75 304	176,3	3 088,5	855,2	51,0
november	2 092	742	69 414	166,5	2 960,6	866,5	64,0
december	1 869	666	66 359	139,6	2 958,8	995,6	82,7
1974							
januari	2 398	732	81 310	146,9	3 320,4	1 022,3	40,7
februari	2 202	753	78 185	162,0	3 157,3	900,5	48,2
maart	2 402	761	81 151	168,7	3 221,3	1 043,4	34,1
april	2 180	808	77 233	179,3	3 512,4	1 003,4	46,4
mei *	1 882	815	75 846	172,7	3 514,2	..	91,9

RUBBERNIJVERHEID - ZEEPNIJVERHEID

	Productie van rubber					Productie van zeep			Productie van wasmiddelen op synthetische basis	
	Lijmsoluties en dispersies	Buizen en slangen	Transport- en drijf-riemen	Binnenbanden, buitenbanden en volle of holle banden	Andere rubber artikelen	Toiletzeep	Huishoud-zeep en zachte zeep	Andere zeep	Vaste	Vloeibare
1967	201	330	148	2 179	1 319	895	2 022	789	8 676	2 302
1968	223	399	173	2 555	1 438	865	1 691	898	9 390	1 874
1969	254	527	256	2 899	1 609	759	1 470	977	9 782	2 299
1970	247	564	304	2 903	1 909	439	1 165	1 023	9 805	2 099
1971	253	546	335	3 679	2 042	458	1 028	1 284	10 667	2 275
1972	265	505	293	3 952	2 530	515	921	1 501	11 111	2 561
1973	253	572	320	4 096	2 708	461	864	1 694	12 157	2 817
januari	274	593	269	4 196	2 707	633	782	1 478	12 277	2 805
februari	266	610	366	3 810	2 615	645	854	1 514	11 689	3 211
maart	272	609	308	5 053	3 077	686	1 036	1 998	13 609	3 478
april	243	622	381	4 034	2 697	625	938	1 820	11 707	3 240
mei	265	620	365	4 209	2 739	468	1 269	1 598	12 695	3 108
juni	271	570	328	4 522	2 770	419	793	1 669	13 827	2 276
juli	149	270	228	640	2 028	106	600	1 486	5 916	1 599
augustus	306	522	311	3 924	1 988	323	678	1 685	12 169	2 654
september	257	584	334	5 208	2 810	474	797	1 760	12 468	2 871
oktober	265	700	380	4 640	3 384	311	1 070	1 997	13 488	3 028
november	243	644	279	4 621	2 938	390	892	1 781	13 507	2 616
december	226	513	290	4 300	2 739	443	1 122	1 541	12 534	2 918
1974										
januari	289	659	369	4 496	3 143	520	1 441	2 379	17 059	3 193
februari	276	666	340	4 554	3 380	586	1 154	1 990	16 085	3 522
maart	284	680	336	5 319	3 450	440	868	1 853	14 993	3 027
april	269	680	347	4 197	3 382	422	922	1 967	16 651	2 627
mei	259	643	252	4 201	3 212					

(1) De produktie van schoenen niet inbegrepen.

(2) De produktie van shampoo niet inbegrepen.

SCHEIKUNDIGE NIJVERHEID

	Salpeter- zuur	Zwavelzuur- en oleum	Zuurstof	Acetyleen	Produkten van steenkooldestillatie				
					Benzeen	Ruwe benzol	Ruwe teer	Staalwerk- teer, teer voor karton en wegenteer	Ruwe naftaline
	(t)	(t) (1)	(1 000 m3)	(t)	(t)	(t)	(t)	(t)	(t)
1967	40 646	123 655	22 374	248	4 404	5 439	21 176	4 322	2 039
1968	52 206	145 470	23 258	245	4 569	5 329	21 913	4 148	2 184
1969	59 471	153 073	41 507	293	5 266	5 061	20 530	3 927	1 874
1970	59 844	149 524	59 837	277	5 339	4 577	19 405	2 639	1 494
1971	69 480	161 037	67 199	282	4 178	3 717	20 138	3 777	1 528
1972	71 455	204 973	80 762	294	3 577	3 879	21 329	3 603	1 135
1973	71 540	216 280	88 015	266	2 911	4 322	22 650	2 378	855
januari	82 380	219 117	112 248	300	2 855	4 945	25 009	1 001	610
februari	74 531	205 410	80 939	278	3 075	4 513	19 237	1 405	382
maart	80 220	203 848	112 381	295	3 529	4 920	24 852	1 911	1 072
april	72 376	219 110	105 784	293	2 688	4 638	24 502	2 678	1 013
mei	62 788	231 057	71 560	253	2 958	4 224	22 701	3 757	1 316
juni	57 391	207 429	64 619	248	1 990	3 542	17 739	3 481	1 031
juli	55 799	203 282	64 382	193	3 711	4 358	24 382	2 699	842
augustus	69 440	208 301	69 812	219	2 861	4 186	23 787	3 027	888
september	74 456	200 950	80 574	252	2 652	3 399	20 260	2 416	922
oktober	76 475	228 700	92 567	289	2 616	4 097	22 162	2 309	890
november	72 063	231 342	99 548	297	2 600	4 319	23 384	1 612	763
december	80 563	236 809	101 823	270	3 398	4 721	23 779	2 244	525
1974									
januari	74 583	216 139	93 718	275	3 446	4 456	23 658	1 188	595
februari	74 023	213 612	85 587	270	3 018	4 399	22 255	1 027	609
maart							25 634		
april							21 840		

	Koudlijm (t)	Synthetische kleefstoffen (t)	Verven, lak- ken, vernis- sen en ver- ven voor kunstschild- ers (t) (2)	Onderhouds- produkten (t) (3)	Lucifers (1 000 000 stuks)	Synthetische ammoniak en derivaten		
						Primaire N (t-n)	waarvan	
							Meststof N (t-n)	N-technische produkten (t-n)
1967	196	2 017	7 576	169	4 439	34 282	22 998	1 467
1968	177	2 334	7 683	191	4 555	37 912	21 770	3 885
1969	180	2 761	8 710	223	4 657	49 483	35 572	5 358
1970	286	2 840	8 621	219	4 609	43 778	33 101	4 658
1971	266	3 230	9 363	..	4 301	45 374	34 388	5 073
1972	238	2 591	9 428	..	3 875	48 033	33 045	7 233
1973	269	2 548	10 408	..	3 641	45 513	30 076	6 206
januari	226	2 644	10 634	..	4 022	52 848	31 034	6 499
februari	257	2 484	11 032	..	3 640	47 802	33 420	5 586
maart	328	2 826	11 589	..	4 070	54 259	35 030	6 928
april	256	2 609	10 073	..	3 684	43 934	30 571	5 588
mei	325	2 509	10 991	..	4 056	45 539	29 138	8 532
juni	306	2 419	10 658	..	3 775	25 745	13 298	5 467
juli	162	1 673	8 772	..	3 060	39 961	23 787	4 101
augustus	301	2 354	10 446	..	2 537	46 850	29 139	5 959
september	237	2 685	10 473	..	3 777	39 905	36 761	5 395
oktober	306	3 162	11 725	..	4 363	49 028	32 583	7 247
november	295	2 903	10 305	..	3 504	48 291	31 448	6 437
december	228	2 312	7 870	..	3 201	51 988	34 703	6 731
1974								
januari	331	2 948	11 123	51 011	39 822	7 397
februari	250	2 360	10 824	41 618	34 046	5 970

(1) Teruggebracht op 100% monogehydrateerd.

(2) Inbegrepen de daarbij aanwendbare verdunnings- en oplosmiddelen.

(3) De cijfers omvatten de productie van schoenpoets, metaalpoets, boenwas en produkten voor onderhoud van vloeren.

STEENKOOLAGGLOMERAAT- EN COKESFABRIEKEN

	Steenkoolagglomeratenfabrieken (1 000 t)			Cokesfabrieken						
	Productie	Verkocht of afgestaan	Voorraad (1)	Ovens		Grondstoffen (1 000 t)		Productie van cokes (1 000 t)		
				Aantal batterijen	Aantal ovens	Ingeschoten steenkolen	Voorraad steenkolen (1)	Onafhankelijke fabrieken en fabrieken van de mijnen	Fabrieken van de metaalnijverheid	Totaal
1966	81	62	49	45	1 474	758	398	160	420	580
1967	72	56	38	43	1 427	745	419	146	425	571
1968	69	51	30	43	1 432	777	315	158	445	604
1969	66	49	22	41	1 384	786	294	133	471	604
1970	62	43	19	41	1 366	780	688	129	460	589
1971	48	31	25	41	1 370	741	451	106	460	565
1972	41	27	12	43	1 417	783	526	603
juli	9	7	19	43	1 399	719	362	593
augustus	34	19	22	42	1 370	694	398	582
september	37	28	15	42	1 364	818	483	631
oktober	55	35	14	43	1 392	838	491	655
november	52	30	15	45	1 492	815	582	636
december	52	34	12	45	1 492	815	526	669
1973			5	45	1 496	822	430	650
januari	56	36	10	45	1 492	876	534	684
februari	45	28	10	45	1 493	779	577	610
maart	39	24	11	45	1 452	867	577	681
april	39	25	12	45	1 492	849	510	660
mei	34	21	15	43	1 427	842	486	685
juni	23	16	17	45	1 491	748	589	591
juli	8	7	16	45	1 498	844	517	664
augustus	23	17	14	45	1 498	857	517	679
september	25	16	12	45	1 489	746	513	588
oktober	56	36	11	45	1 488	810	581	633
november	57	40	5	45	1 491	812	562	660
december	51	34	5	45	1 496	833	516	666
1974										
januari	59	39	4	45	1 466	872	504	689
februari	50	35	4	43	1 465	795	580	627
maart	41	29	3	45	1 468	902	546	707
april	38	27	3	45	1 492	888	565	686
mei	38	28	3	45	1 491	915	497	701
juni				45	1 491	869	401	

COKESFABRIEKEN (vervolg)

	Leveringen van cokes (1 000 t)				Voorraden cokes (1) (1 000 t)	Ammoniak (uitgedrukt in sulfaat) (1 000 t)	Gas op 0° 760 mm Hg en 4 250 kca/m3 (1 000 000m3)				
	Ijzer-nijverheid	Uitvoer	Andere toepassingen	Totaal			Totale productie	Gas ontvangen van hoogovens	Eigen verbruik		Totale leveringen
									Verwarming der ovens	Andere doeleinden	
1966	442	67	63,5	573	189	6,4	262	36	114	10	174
1967	454	62	56,9	574	133	6,2	261	32	112	11	174
1968	494	56	56,4	606	108	5,9	273	38	118	14	179
1969	514	40	53,9	608	99	5,1	266	32	118	14	167
1970	486	50	51,3	588	151	4,1	263	27	118	14	159
1971	477	44	39,2	560	236	4,5	247	22	110	18	141
1972	546	31	31,7	609	204	4,2	264	27	117	16	158
juli	506	23	18,3	548	230	4,4	253	25	108	15	154
augustus	502	29	28,5	559	253	4,0	240	19	104	16	137
september	565	29	32,3	627	259	4,1	283	27	122	25	163
oktober	602	27	34,1	663	254	4,4	294	26	128	22	170
november	592	41	32,9	666	226	4,3	283	27	126	22	163
december	622	41	33,7	696	204	4,3	297	28	133	21	171
1973	586	39	29,5	654	194	4,1	284	25	126	20	163
januari	629	33	33,7	696	197	4,0	304	27	135	24	172
februari	495	43	30,4	568	243	3,9	268	31	118	21	159
maart	639	37	30,7	707	223	4,5	302	31	137	16	185
april	618	46	27,5	692	199	4,4	294	27	129	17	175
mei	610	41	25,0	676	184	3,5	289	25	128	20	167
juni	597	41	25,3	603	179	3,7	255	18	114	16	143
juli	578	31	19,8	629	212	4,5	299	21	130	29	160
augustus	604	32	26,1	662	236	4,6	295	28	129	20	174
september	482	39	26,8	548	280	3,7	255	19	114	19	142
oktober	577	37	32,4	646	269	4,0	277	18	125	18	152
november	631	46	33,2	710	223	4,2	282	28	127	18	165
december	627	43	42,6	713	194	4,2	286	29	130	19	166
1974											
januari	647	35	34,7	718	172	4,4	296	30	134	17	174
februari	585	37	27,5	612	157	4,1	268	27	122	18	156
maart *	668	35	25,2	728	143	4,5	305	32	137	24	176
april *	664	36	24,5	725	113	3,7	298	30	132	21	176
mei *	669	39	24,5	733	89	4,2	305	29	138	21	173
juni *						4,2	290	27	130	17	168

(1) Einde van de maand of het jaar.

NETTO-PRODUKTIE, INVOER EN UITVOER VAN GAS (1)

	Gas-fabrieken (1 000 m3)	Cokesfabrieken (1 000 m3)		Steenkool-mijnen (1 000 m3)	Totale produktie (1 000 m3)	Invoer (1 000 m3)	Uitvoer (1 000 m3)	Totaal beschikbaar gas (1 000 m3)
		Openbare bedeling	Rechtstreekse nijverheidsleveringen					
1967	88 951	75 633	98 179	8 399 (2)	267 418	89 091 (2)	6 465	296 101
1968	76 928	71 612	107 597	4 473 (2)	260 610	219 575 (2)	2 438	404 079
1969	37 740	60 071	106 838	4 626	209 274	463 347 (2)	1 607	671 014
1970	10 326	38 392	102 097	3 891	172 706	740 007 (2)	739	905 612
1971	991	10 024	133 665	3 911	148 591	1 030 241	240	1 178 592
1972	180	446	157 071	2 126	159 822	1 298 798	21 426	1 437 198
1973	98	-	82 689	262	83 049	808 460	21 453	870 056
januari	148	-	87 232	712	88 092	1 001 309	21 800	1 067 601
februari	125	-	80 542	641	81 308	847 502	20 048	908 762
maart	123	-	93 622	866	94 611	800 140	21 984	872 767
april	106	-	88 417	921	89 444	780 461	21 363	848 542
mei	72	-	84 748	-	84 820	705 526	20 603	769 743
juni	54	-	72 536	-	72 590	619 621	21 004	671 207
juli	53	-	81 043	-	81 096	622 882	19 726	684 252
augustus	50	-	88 233	-	88 283	659 388	18 885	728 736
september	63	-	71 722	-	71 785	675 309	19 835	727 259
oktober	100	-	76 809	-	76 909	921 902	25 072	973 739
november	128	-	83 612	-	83 740	980 509	23 076	1 041 173
december	155	-	83 756	-	83 911	1 087 000	24 040	1 146 871
1974								
januari	135	-	88 231	-	88 366	1 156 242	25 664	1 218 944
februari	127	-	78 776	-	78 903	1 088 108	24 366	1 142 645

NIJVERHEID VAN DE NIET-METAALHOUDENDE MINERALEN

	1. Produktie van de kleinijsheid								
	Baksteen voor gewoon metselwerk (m3)			Gevelsteen (m3)			Holle steen voor vloeren (m2)	Draineerbuizen en kabelbeschermer (t)	Andere klei-produkten (t) (3)
	Volle baksteen	Geperfo-reerde en holle baksteen	Totaal	met de machine gevormd	met de hand gevormd	Totaal			
							(t)	(t)	(t)
1967	137 119	71 263	208 382	13 706	7 847	21 553	139 365	3 284	1 581
1968	116 383	62 730	179 113	12 305	6 379	18 684	111 679	3 170	1 334
1969	111 028	73 427	184 455	14 192	7 567	21 759	110 251	2 759	1 258
1970	104 784	84 753	189 538	14 280	9 336	23 617	111 954	2 923	877
1971	89 471	77 163	166 634	15 305	9 466	24 770	91 974	2 971	907
1972	76 465	82 935	159 400	15 780	10 845	26 625	93 083	2 925	972
1973	80 529	113 830	194 359	21 197	11 623	32 821	101 768	2 389	1 033
januari	68 885	98 170	167 055	19 158	9 974	29 132	78 220	2 963	878
februari	50 662	85 798	136 460	18 862	10 095	28 957	69 530	2 387	837
maart	77 981	116 028	194 009	21 105	10 853	31 958	113 090	2 809	1 013
april	84 377	114 823	199 200	22 143	11 530	33 673	88 750	2 632	828
mei	91 540	129 499	221 039	23 450	13 128	36 578	116 430	2 858	1 374
juni	88 190	126 069	214 259	22 668	12 927	35 595	107 330	2 081	1 288
juli	69 904	95 412	165 316	16 192	8 852	25 044	108 050	1 358	903
augustus	90 263	126 071	216 334	22 212	12 093	34 305	117 550	2 720	1 355
september	86 918	125 632	212 550	22 693	13 233	35 926	114 510	2 313	1 349
oktober	96 389	133 339	229 728	25 386	12 685	38 071	109 470	2 657	1 078
november	84 829	119 294	204 123	21 874	11 835	33 709	108 670	2 236	824
december	76 406	95 826	172 232	18 625	12 275	30 900	89 610	1 659	674
1974									
januari	71 894	114 761	186 655	22 371	12 008	34 379	110 480	1 600	302
februari	63 219	94 751	157 970	22 946	11 374	34 320	88 250	2 723	996

(1) Bron : Administratie voor Energie.

(2) Incl. de hoeveelheden die eveneens begrepen zijn in de cijfers betreffende de gasfabrieken.

Er is rekening gehouden met deze toestand voor het berekenen van totalen.

(3) Andere dan pannen, bouwkeraamiek, bloempotten, duivenkwekers-, huishoudelijk- en kunststofdewerk.

NIJVERHEID VAN DE NIET METAALHOUDENDE MINERALEN

II. Productie van de keramieknijverheid

	Plaat- en proceleinen vaatwerk, electrotech- nisch porce- lein, kunst- zandsteen en diverse (t)	Bekledingste- gels in pla- teelaarde en in zandsteen, bevloerings- tegels in halve zand- steen (1 000 m ²)	Kiezel- aluinach- tige pro- dukten, kiezel- achtige produkten en andere (t)	Pannen en bijbehoren (t)	Slijpsteen (t)	Fabrieks- tegels (t)	Kleikiezel- stenen, kwarts, enz. (1 000 t)	Bouw- keramiek (t)	Potten (t)
1967	693	160	11 404	9 460	123	431	60	2 514	1 898
1968	699	174	13 465	6 408	135	425	47	2 065	1 695
1969	758	181	16 423	7 380	141	319	52	2 006	1 713
1970	757	196	18 270	6 040	136	398	45	2 414	2 001
1971	778	114	17 393	5 404	136	354	54	2 475	2 101
1972	685	106	17 604	4 739	116	341	68	2 550	2 367
1973	707	112	17 720	5 513	106	305	71	2 832	2 383
januari	613	117	17 950	5 749	91	289	53	2 784	2 577
februari	750	108	17 324	4 995	110	379	42	2 681	2 363
maart	772	124	18 894	6 007	108	398	64	3 449	2 924
april	626	119	17 281	5 382	116	248	63	3 055	2 432
mei	718	125	18 751	5 915	120	236	117	3 167	2 572
juni	743	117	17 514	5 520	103	349	103	2 826	2 692
juli	394	54	14 864	5 094	50	153	64	1 441	1 747
augustus	536	121	16 783	4 616	96	366	87	2 447	2 253
september	718	115	18 173	5 467	101	346	74	2 725	2 320
oktober	915	131	21 076	6 536	115	206	81	3 869	2 215
november	825	107	17 440	5 504	128	458	67	2 906	2 061
december	871	108	16 584	5 374	131	227	33	2 634	2 436
1974									
januari	778	121	20 601	6 045	125	184	46	3 488	2 500
februari	864	111	18 499	5 432	146	406		3 403	2 560
maart	900	118	18 797	5 616	134	282		3 487	2 853

III. Productie van kalk, kalksteen en kalkderivaten

	Kalk (1 000 t)	Kalk- steen (1 000 t)	Dolomiet		Plei- ster- kalk (t)	Pleister- kalkag- glomeraten (1 000 m ²)	Natuur- lijke calcium carbona- ten (t)	IV. Productie van de cementnijverheid			
			Ruwe (t)	Wit gegloeide (t)				Portland- cement (t)	Metaal- cement (t) (1)	Uitge- voerde Portland cement- klinker	Totaal
1967	190	1 174	79 529	25 328	6 108	681	79 372	370 575	85 076	29 376	485 026
1968	208	1 242	95 955	30 937	6 784	760	62 019	356 255	93 799	28 307	478 362
1969	219	1 490	112 624	32 369	6 581	827	57 320	392 601	107 556	22 292	522 449
1970	210	1 786	125 286	31 030	7 330	929	37 174	421 682	116 300	22 809	560 791
1971	221	2 084	131 936	27 290	8 036	1 209	38 049	414 058	134 194	29 348	577 601
1972	240	2 031	149 034	29 071	8 832	1 186	36 079	424 354	149 108	17 383	590 845
1973	258	1 995	182 625	26 798	9 503	1 622	33 225	446 997	117 881	22 011	586 890
januari	265	1 821	212 464	28 578	10 389	1 415	40 751	345 855	98 204	13 857	457 916
februari	256	1 627	167 148	26 206	11 483	1 353	31 509	365 443	90 472	14 651	470 566
maart	282	2 191	199 586	28 525	12 423	1 578	35 002	484 583	126 827	29 582	640 992
april	265	2 132	203 093	26 469	10 630	1 575	31 906	483 177	136 175	29 901	649 253
mei	264	2 184	155 760	26 429	9 352	1 888	34 410	497 271	122 647	7 482	627 400
juni	253	2 203	190 063	25 884	8 974	1 501	29 001	485 662	113 193	33 030	631 885
juli	229	1 610	171 775	23 631	4 688	1 271	24 581	347 313	71 501	22 291	441 105
augustus	254	2 354	189 495	28 630	9 722	1 362	32 612	493 164	132 507	41 321	666 992
september	237	2 030	173 456	27 652	11 058	1 831	37 168	540 374	147 927	23 100	711 400
oktober	260	2 306	186 249	25 224	12 045	1 847	37 555	514 034	147 726	36 727	698 487
november	263	2 007	164 831	27 052	8 330	2 365	32 959	452 738	129 733	9 863	592 334
december	270	1 473	177 576	27 299	4 944	1 483	31 240	354 356	96 360	2 331	453 047
1974											
januari	264	1 861	220 608	25 578	8 123	2 060	37 321	364 583	105 821	43 332	513 736
februari								430 274	106 561	28 872	565 707
maart								499 552	152 608	59 811	711 971
april								530 159	136 461	28 517	695 137
mei								510 250	144 190	8 231	662 671
juni								520 443	154 179	10 791	685 413

(1) Hoogovencement, ijzercement, permetaalcement, overgesulfateerd cement.

IJZERNIJVERHEID

	Aantal hoogovens in werking	Productie van hoogovenslakken (1 000 t)	PRODUKTIE VAN IJZER EN STAAL (1 000 t)										B. Halfprodukten (1)	
			A. Ruwe produkten											
			Gietijzer			Staal						Voorherwalsers	Andere halfprodukten	
			Thomas gietijzer	Speciaal gietijzer	Totaal	Thomas staal	Martin staal	In de elektrische oven gewonnen staal (Duplex-staal inbegrepen)	Zuurstofstaal	Vloeiend staal voor het gieten	Totaal			
1967	40	354	733	9,0	742	537	18	24,2	224	6,7	810	49	56	
1968	41	375	855	9,6	864	543	16	26,0	373	7,2	964	45	59	
1969	42	388	924	9,9	934	528	23	29,0	481	8,7	1 070	57	69	
1970	41	377	895	8,9	904	435	23	31,0	553	8,9	1 051	52	78	
1971	37	350	862	5,2	867	358	20	32,8	619	8,2	1 037	56	72	
1972	38	387	981	0,4	981	265	21	37,6	881	7,1	1 211	59	80	
1973	40	366	1 055	-	1 055	221	22	39,9	1 005	6,3	1 294	74	97	
januari	37		1 120	-	1 120	250	24	41,5	1 062	7,2	1 385	69	117	
februari	37	1 200	933	-	933	227	21	38,6	870	6,3	1 164	64	90	
maart	38		1 139	-	1 139	249	27	35,9	1 086	6,9	1 405	76	120	
april	39		1 114	-	1 114	221	25	38,5	1 080	6,5	1 371	68	91	
mei	39	1 095	1 130	-	1 130	229	23	41,9	1 060	7,1	1 362	71	90	
juni	39		1 004	-	1 004	178	24	39,6	975	6,0	1 223	52	88	
juli	39		1 055	-	1 055	205	13	16,2	1 002	2,9	1 239	75	80	
augustus	39	991	1 053	-	1 053	240	20	38,0	976	6,0	1 280	95	116	
september	39		821	-	821	181	22	42,4	762	6,2	1 014	73	80	
oktober	39	1 102	1 019	-	1 019	211	21	49,8	991	7,0	1 279	79	103	
november	39		1 131	-	1 131	238	19	50,0	1 098	6,9	1 411	66	107	
december	40		1 136	-	1 136	225	22	46,4	1 093	6,4	1 393	96	82	
1974	40		1 181	-	1 181	237	21	52,0	1 159	7,3	1 476	77	102	
januari	40	1 193	1 093	-	1 093	215	18	50,3	1 083	6,7	1 373	76	96	
februari	40		1 149	-	1 149	238	22	54,0	1 110	7,0	1 431	81	88	
maart	40		1 176	-	1 176	220	22	51,4	1 183	7,4	1 484	88	81	
april	39		1 217	-	1 217	227	20	53,2	1 181	7,0	1 489	95	78	
mei			1 160	-	1 160	208	20	52,5	1 136			58	90	
juni														

PRODUKTIE VAN IJZER EN STAAL (1 000 t) vervolg

	Handelsstaal	Profielstaal en zorzés	Spoorstaven en toebehoren	Machine-draad	Dikke platen (4, 76 mm en meer)	Middelmatige platen (van 3 tot 4, 76 mm)	Breed bandstaal (meer dan 150 mm)	Fijne zwarte platen (2)	Bandstaal en banden voor pijpen	Rond en vierkant stafmateriaal voor buizen	Diverse assen en banden, dwarsliggers	Totaal	D. Eindprodukten	
													Stalen pijpen (naadloze en gelaste pijpen) (3)	Gegalvaniseerde, verloodde en vertinde platen (3)
1967	181	42,7	3,0	80,1	74	27,9	1,4	181	30	2,9	2,1	626	20,2	51
1968	202	52,4	3,7	80,9	79	37,5	2,5	228	30	4,0	2,1	722	20,2	51
1969	218	67,4	4,2	72,7	98	59,2	2,1	258	33	5,4	1,9	819	23,4	60,1
1970	207	77,3	3,1	63,5	90	50,5	2,4	243	30	5,4	2,0	775	23,1	60,7
1971	212	71,3	2,0	58,7	95	48,6	2,4	246	27	4,7	2,1	770	22,8	60,4
1972	222	98,7	2,7	67,6	118	50,9	2,2	302	23	4,2	2,4	894	22,5	70,8
1973	235	125,8	2,1	58,1	119	53,0	2,4	333	18	4,4	2,0	954	24,2	86,0
januari	256	121,0	1,8	74,8	119	61,0	3,4	352	24	4,2	2,6	1 019	25,2	85,4
februari	239	135,2	2,9	69,1	98	51,6	2,3	294	20	4,4	2,3	919	24,6	81,8
maart	264	128,6	3,4	76,2	121	55,0	2,6	370	19	5,9	2,3	1 047	27,9	102,2
april	230	132,3	2,3	70,6	112	49,0	2,9	340	20	5,3	2,8	968	24,2	93,8
mei	246	139,3	2,6	64,1	126	58,4	3,2	365	16	5,5	1,9	1 027	29,0	93,0
juni	238	121,9	1,2	41,5	124	50,8	2,3	321	19	2,3	1,9	924	23,4	81,8
juli	171	98,8	2,0	33,4	87	56,6	1,5	273	8	3,0	1,1	734	9,6	49,0
augustus	190	121,2	1,5	48,5	105	61,1	1,1	314	25	6,0	1,6	875	26,1	96,5
september	239	127,6	1,4	40,1	114	49,4	3,4	305	16	3,0	1,8	901	25,6	84,7
oktober	271	131,9	2,2	53,6	140	57,6	2,1	369	17	3,8	2,2	1 052	28,4	89,9
november	254	122,0	1,6	63,1	149	44,1	2,1	342	22	4,8	2,1	1 006	25,7	86,8
december	227	130,2	2,0	62,5	134	41,7	2,1	356	15	4,9	1,6	977	21,3	87,6
1974	253	142,3	1,2	68,4	155	60,4	3,7	394	22	6,4	2,8	1 110	21,4	94,7
januari	268	120,9	1,6	68,8	147	50,3	2,5	351	17	4,5	2,9	1 035	19,6	97,7
februari	254	142,9	0,6	76,3	156	71,9	3,3	359	21	4,9	2,4	1 092	20,2	93,0
maart	263	136,7	1,7	71,7	162	64,0	2,3	366	20	2,5	2,3	1 092	29,9	103,1
april	250	131,9	-	75,4	171	56,1	2,6	390	24	34,6	3,1	1 138	25,0	99,6
mei														
juni	243	116,2	-	72,7	174	48,9	2,3	360	19	9,6	2,9	1 048		

(1) De cijfers hebben betrekking op de verzendingen.

(2) De platen welke vertind, gegalvaniseerd of verlood dienen te worden inbegrepen.

(3) De cijfers omvatten de hoeveelheden die in de ijzernijverheid werden voortgebracht, alsook de productie van de verwerkende nijverheidsstakken.

IJZERNIJVERHEID (vervolg)

	Verbruik van grondstoffen (1 000 t) (1)												
	Hoogovens									Staalfabrieken (2)			
	Ijzererts			Cokes			Mangaan-erts	Schroot	Hoog-ovens	Sinter-installaties	Ruw ijzer	Schroot	Spiegel-ijzer en hoogovenferromangaan
	Ruw in hoogovens	In de sinterinstallaties	Totaal	waarvan									
			Inlands erts	Erts herkomstig uit de landen der E. G. K. S.	Erts herkomstig uit derde landen								
1966	1 703	1 102	3 770(3)	24	1 722	2 025	7	44	1 300	106	2 022	435	24
1967	1 693	1 173	4 003(3)	17	1 624	2 612	7	41	1 389	112	2 177	498	22
1968	1 730	1 307	4 503(3)	14	1 549	2 941	6	44	1 589	133	2 737	629	32
1969	1 780	1 300	4 827(3)	16	1 466	3 345	11	51	1 691	153	2 760	747	38
1970	1 654	1 266	4 680(3)	17	1 411	3 253	12	64	1 584	151	2 672	789	35
1971	1 766	2 025	3 856(3)	13	1 243	2 600	14	40	1 482	150	2 588	808	24
1 ^e kwartaal	1 925	2 099	4 126(3)	17	1 298	2 811	15	37	1 598	157	2 768	837	27
2 ^e kwartaal	1 902	2 093	4 071(3)	8	1 215	2 848	14	55	1 585	152	2 768	860	24
3 ^e kwartaal	1 822	2 151	4 006(3)	7	1 296	2 702	16	41	1 541	162	2 692	815	23
4 ^e kwartaal	1 414	1 757	3 221(3)	21	1 162	2 039	11	28	1 205	127	2 125	720	22
1972	2 222	2 674	5 022(3)	19	1 344	3 659	20	48	1 649	163	2 943	1 027	27
1 ^e kwartaal	2 233	2 504	4 863(3)	14	1 343	3 506	20	53	1 636	158	2 902	999	29
2 ^e kwartaal	2 370	2 643	5 132(3)	19	1 413	3 700	18	45	1 667	159	2 977	1 077	27
3 ^e kwartaal	2 019	2 564	4 699(3)	21	1 213	3 465	17	42	1 521	149	2 728	919	25
4 ^e kwartaal	2 266	2 983	5 394(3)	23	1 405	3 965	26	51	1 773	187	3 163	1 114	27
1973	2 032	2 875	5 030(3)	6	977	4 047	21	42	1 707	190	3 048	1 074	28
1 ^e kwartaal	2 202	3 137	5 339(3)	26	1 283	4 030	23	55	1 777	192	3 197	1 105	30
2 ^e kwartaal	1 975	2 922	5 007(3)	-	906	4 101	22	38	1 727	192	3 067	1 097	27
3 ^e kwartaal	1 851	2 631	4 594(3)	-	805	3 788	19	34	1 566	169	2 781	940	25
4 ^e kwartaal	2 102	2 928	5 182(3)	-	913	4 269	21	39	1 791	205	3 147	1 155	29
1974	2 282	2 908	5 322(3)	-	912	4 410	21	50	1 858	210	3 294	1 198	34

NON-FERROMETALEN EN HUN LEGERINGEN (4)

	Ruwe produkten (1e en 2e smelting) (t)							
	Koper	Zink	Zinkstof	Lood	Tin	Cadmium	Aluminium en diverse	Totaal
1966	25 286	20 976	..	7 722	548	..	596	55 128
1967	26 489	18 944	..	8 983	514	..	419	55 349
1968	28 409	20 926	..	9 172	498	..	483	59 488
1969	25 077	21 800	3 348	9 366	557	..	594	60 063
1970	29 423	19 563	3 707	8 674	477	91	495	62 430
1971	27 338	17 726	3 855	7 827	519	79	406	57 750
1972	27 151	21 642	3 716	8 886	483	36	494	62 468
januari	29 570	21 150	3 977	8 212	429	97	483	63 917
februari	27 418	20 996	3 949	8 726	456	94	547	62 186
maart	25 261	20 451	3 869	9 623	477	95	605	60 381
april	25 661	20 136	3 716	9 350	468	100	629	60 060
mei	26 110	19 790	3 663	9 127	428	93	548	59 759
juni	28 683	20 121	3 587	9 843	437	91	456	63 218
juli	25 990	21 031	3 678	10 007	409	79	384	61 578
augustus	24 488	22 280	3 708	7 970	420	83	404	59 353
september	23 426	22 238	3 748	6 591	435	82	393	56 913
oktober	28 686	22 289	3 753	6 970	525	99	506	62 828
november	30 752	23 132	3 675	9 056	582	107	530	67 834
december	31 233	23 755	3 661	9 487	583	116	523	69 358
1973	31 500	23 424	3 735	9 474	450	94	980	69 657
januari	27 172	24 392	3 593	9 175	553	110	552	65 547
februari	19 341	23 710	3 546	9 672	492	99	544	57 404
maart	21 273	23 781	3 632	11 058	469	92	662	60 967
april	24 204	23 469	3 756	11 843	455	83	867	64 677
mei	32 280	23 951	3 961	11 207	481	89	1 084	73 053
juni	32 667	23 813	3 806	10 355	479	96	1 111	72 327
juli	31 184	23 514	3 683	9 137	431	92	907	68 948
augustus	34 324	23 109	3 621	8 360	339	90	837	70 680
september	35 695	22 764	3 651	6 842	353	87	913	70 305
oktober	39 329	23 166	3 761	7 061	420	105	1 130	74 972
november	38 443	23 499	3 785	8 010	533	103	1 237	75 610
december	36 364	23 339	3 853	9 640	497	101	1 233	75 027
1974	36 430	23 165	3 821	9 874	440	97	1 270	75 097
januari	32 899	21 597	3 799	9 954	382	93	1 276	70 000
februari	30 377	21 705	4 016	10 625	390	89	1 328	68 530

(1) Bron "Groupement des Hauts Fourneaux et Aciéries belges".

(2) Niet inbegrepen de onafhankelijke gieterijen.

(3) Inbegrepen verbruik van ijzererts in de bedding-installaties.

(4) De maandelijkse gegevens voor de ruwe produktie zijn berekend op de gemiddelden van de laatste drie maanden.

(5) Tot en met 1969 begrepen in de rubriek "Aluminium en diverse".

NON-FERROMETALEN EN HUN LEGERINGEN (vervolg)

	Halfprodukten (t)							Edele metalen (zilver, goud, platina, enz.) (kg)	
	Ongelegeerd koper	Koperlegeringen	Zink (1)	Lood	Aluminium	Tin en diverse	Totaal	Ruwe	Halfprodukten
								produkten	
1966	8 105	4 118	..	2 160	14 457	3 987	32 827	37 580	2 247
1967	7 195	3 831	..	2 073	11 986	4 401	29 487	41 518	1 981
1968	9 007	4 381	..	1 808	13 296	4 098	32 690	85 340	1 891
1969	10 402	4 694	..	1 860	14 894	4 158	36 008	121 561	2 451
1970	11 006	4 844	3 614	1 634	15 149	86	36 334	76 259	3 320
1971	11 284	4 664	3 157	1 684	18 185	92	39 065	73 112	2 859
1972	11 558	5 168	3 428	1 724	18 983	103	40 965	66 862	2 563
juli	4 075	2 216	2 011	917	13 253	55	22 527	69 313	240
augustus	12 714	5 420	3 066	1 589	16 441	87	39 317	62 474	3 540
september	13 420	5 435	2 885	1 769	19 938	109	43 556	59 654	2 767
oktober	13 834	5 859	3 566	1 902	20 504	106	45 771	62 503	2 785
november	13 617	5 738	3 739	1 817	19 379	127	44 417	69 132	3 196
december	9 267	5 402	2 938	1 577	17 683	125	36 992	69 136	2 649
1973	12 567	5 100	3 970	1 640	22 285	109	45 671	66 881	3 163
januari	11 550	5 179	3 738	1 761	22 966	152	45 346	69 180	3 484
februari	12 473	5 492	3 523	1 819	21 249	142	44 698	67 895	2 658
maart	14 151	5 594	3 687	1 851	23 646	134	49 063	71 942	5 318
april	13 005	5 359	3 471	1 576	21 674	109	45 194	72 018	2 583
mei	13 883	5 642	4 623	1 654	24 128	58	49 988	79 339	2 862
juni	14 921	5 760	4 217	1 538	22 620	99	49 155	74 742	2 363
juli	4 946	1 940	2 881	936	15 830	68	26 601	71 899	120
augustus	13 859	5 469	3 841	1 835	23 336	120	48 460	61 228	5 672
september	13 870	4 616	4 123	1 727	22 742	138	47 216	57 757	3 146
oktober	15 584	6 155	5 252	1 907	24 434	81	53 413	57 249	2 794
november	11 914	5 338	4 675	1 692	23 293	123	47 035	63 118	2 659
december	10 643	4 653	3 604	1 383	21 502	89	41 874	63 083	4 299
1974									
januari	16 300	5 567	5 241	1 681	23 895	190	52 874	64 336	4 677
februari	14 859	5 600	4 447	1 528	22 691	100	49 225	58 761	2 168
maart	16 173	5 548	4 806	1 596	24 000	102	52 225	74 744	3 585

METAALVERWERKENDE NIJVERHEID (2)

	Vormstaalgietereien					Ijzergietereien					Draad- en metaaltrekkerij, koudwalserij en afgeleide producten				
	Bestellingen	Verzendingen		Uitvoer		Bestellingen	Verzendingen		Uitvoer		Bestellingen	Verzendingen		Uitvoer	
		Waarde (miljoenen F)	Waarde (miljoenen F)	Gewicht (t)	Waarde (miljoenen F)		Gewicht (t)	Waarde (miljoenen F)	Gewicht (t)	Waarde (miljoenen F)		Gewicht (t)	Waarde (miljoenen F)	Gewicht (t)	Waarde (miljoenen F)
1966	146	155	5 324	83,3	2 868	203	215	17 763	49,3	2 866	881	867	79 687	601,1	59 460
1967	131	136	4 525	69,4	2 309	185	201	17 704	45,3	2 412	889	897	79 798	651,9	61 191
1968	175	151	5 231	78,0	2 783	217	208	18 701	44,4	2 394	1 008	991	88 385	737,3	68 545
1969	242	193	6 442	101,2	3 376	258	246	21 301	56,1	3 077	1 229	1 198	101 346	891,7	77 819
1970	293	249	7 183	137,1	4 046	266	270	17 056	65,8	3 452	1 316	1 433	98 838	1 066,3	73 988
1971	265	268	7 237	151,6	4 326	265	266	14 801	66,3	2 873	1 220	1 368	93 448	1 026,1	70 291
1972	246	271	6 784	163,7	4 475	253	262	14 461	71,2	3 003	1 230	1 430	97 415	1 080,3	74 075
juli	108	113	2 237	67,3	1 305	167	107	6 271	30,8	1 452	495	488	37 217	339,1	27 711
augustus	254	265	6 985	185,8	5 165	284	256	13 007	78,5	3 040	1 144	1 615	103 507	1 250,2	79 179
september	252	280	7 200	180,3	5 016	305	279	14 871	68,8	2 625	1 254	1 540	101 265	1 152,7	75 447
oktober	262	296	7 532	186,9	5 086	243	287	16 028	85,4	3 541	1 352	1 656	109 582	1 254,8	82 006
november	250	309	7 790	199,7	5 421	274	286	15 107	68,3	3 135	1 380	1 527	102 289	1 153,5	76 629
december	282	258	6 602	158,5	4 418	329	266	14 463	67,6	2 743	1 508	1 524	100 955	1 184,2	77 781
1973															
januari	191	259	6 717	168,5	4 510	306	280	15 179	73,6	2 921	1 613	1 696	107 832	1 319,0	83 242
februari	257	273	6 825	170,2	4 603	268	264	13 434	66,1	2 805	1 548	1 640	104 913	1 301,4	83 965
maart	277	300	6 645	180,3	4 531	321	309	16 366	85,9	3 207	1 614	1 910	123 679	1 474,7	94 455
april	325	242	6 287	155,3	4 263	324	294	15 573	76,3	3 079	1 432	1 698	103 208	1 306,9	77 975
mei	255	265	6 663	170,8	4 747	331	329	17 103	86,4	3 282	1 815	1 751	115 192	1 288,1	84 353
juni	244	227	5 433	142,5	3 664	251	289	16 360	81,3	3 109	1 515	1 699	104 661	1 283,5	78 620
juli	126	97	2 062	50,5	921	158	121	6 133	29,0	924	1 235	1 337	74 767	1 096,4	60 607
augustus	317	276	6 673	184,3	4 927	375	300	15 881	74,9	2 910	1 583	1 455	83 676	1 062,9	58 679
september	234	237	5 680	150,9	3 779	275	286	13 459	73,4	2 612	1 536	1 797	102 665	1 366,9	77 119
oktober	470	282	6 456	188,3	4 386	289	366	18 490	100,8	3 861	1 756	1 988	110 379	1 455,4	78 392
november	316	262	6 284	166,0	4 176	358	305	15 136	77,2	3 082	1 712	1 937	105 494	1 491,1	78 684
december	244	250	5 822	151,8	3 740	357	287	13 248	80,8	3 498	1 959	1 764	94 854	1 324,5	69 695
1974															
januari *	377	306	7 065	191,8	4 610	361	347	16 595	92,8	3 712	2 069	2 282	123 211	1 749,3	93 308

(1) Tot en met 1969 begrepen in de rubriek "Tin en diverse".

(2) Bron : Federatie van de Ondernemingen der Metaalverwerkende Nijverheid en het Nationaal Instituut voor de Statistiek. Inrichtingen welke 5 werklieden of meer tewerkstellen.

PLASTIEKVERWERKENDE NIJVERHEID (1)

	Ver- bruikte grond- stoffen	Leveringen									
		Halfabrikaten									
		Buizen voor elek- trische geleidin- gen		Buizen en pijpen		Profielstukken (geëxtrudeerd)		Alveolaire pro- dukten (schuimplastiek)		Vellen en foliën	
		(t)	(1 000 F)	(t)	(1 000 F)	(t)	(1 000 F)	(t)	(1 000 F)	(t)	(1 000 F)
1971	19 564	141	4 134	1 261	42 484	514	31 290	2 469	131 692	2 931	117 275
1972	23 097	160	4 933	1 491	50 842	614	36 119	2 859	156 187	4 505	188 447
1973	31 693	182	5 253	1 938	68 969	824	48 761	3 256	169 895	5 512	237 347
januari	31 119	147	4 178	1 358	50 827	688	39 820	3 406	180 952	4 887	218 982
februari	30 779	192	5 224	1 830	60 757	671	40 499	3 342	178 827	4 742	199 916
maart	33 270	190	5 139	2 129	71 626	833	51 171	3 570	182 872	5 499	230 525
april	30 371	209	5 514	1 941	67 134	729	42 075	3 408	172 229	5 202	208 876
mei	35 223	202	5 717	2 027	71 703	878	52 146	3 754	186 204	5 465	205 436
juni	32 463	176	5 029	2 153	73 718	923	54 965	3 413	172 229	6 436	288 442
juli	21 338	74	2 576	1 398	47 346	655	41 741	2 104	105 601	4 718	222 471
augustus	29 548	180	5 403	1 997	67 345	777	40 406	2 844	144 238	4 544	184 754
september	32 899	197	5 333	2 204	84 037	919	51 499	3 300	178 174	5 513	254 927
oktober	36 356	225	6 801	2 259	82 545	1 065	62 581	3 770	203 082	6 834	287 253
november	34 178	192	5 829	2 048	77 505	839	51 842	3 377	174 668	6 273	290 175
december	31 032	205	6 294	1 905	73 088	917	56 387	2 787	159 660	6 031	256 402
1974											
januari	36 951	222	8 102	2 369	95 742	886	55 314	3 722	220 266	6 091	300 789
februari	35 734	188	8 527	2 185	91 704	834	60 311	3 322	210 209	6 028	325 481
maart	38 386	196	11 249	2 333	102 168	816	55 691	3 338	222 598	6 538	358 766
april	36 439	245	10 079	2 134	100 181	834	62 514	2 954	211 924	7 108	398 398

PLASTIEKVERWERKENDE NIJVERHEID (1) (vervolg)

	Leveringen											
	Gegolfde en vlakke platen		Andere half- fabrikaten		Afgewerkte producten							
					Tanks, vaten, grote reci- piënten, con- tainers		Verpakkingsartikelen					
							Zakken		Flessen en flacons		Andere	
(t)	(1 000 F)	(t)	(1 000 F)	(t)	(1 000 F)	(t)	(1 000 F)	(t)	(1 000 F)	(t)	(1 000 F)	
1971	366	19 044	567	61 359	85	6 719	3 081	95 908	785	46 486	1 573	83 154
1972	406	21 106	612	31 703	189	14 037	3 675	101 609	931	52 897	1 881	94 716
1973	529	29 405	1 212	57 039	375	26 312	4 374	133 972	1 003	59 434	3 021	155 298
januari	460	25 425	991	41 712	247	17 059	4 059	115 964	968	60 541	2 756	129 078
februari	466	26 490	1 178	53 702	281	21 895	4 095	120 708	1 010	59 024	2 885	129 382
maart	740	32 112	1 273	53 942	593	36 098	4 358	132 253	876	52 056	3 165	149 555
april	566	30 553	1 158	51 733	285	18 617	3 915	113 481	1 007	60 259	2 726	133 774
mei	563	52 958	1 335	57 550	593	36 014	5 361	146 953	1 031	51 019	2 993	171 984
juni	546	30 721	1 299	67 533	375	26 978	4 449	122 909	1 013	58 950	3 050	150 594
juli	396	21 848	1 040	40 463	360	25 806	2 717	84 927	541	32 465	2 380	103 023
augustus	518	30 938	1 161	57 235	347	25 471	4 500	129 951	1 056	60 255	3 063	191 998
september	377	21 062	1 109	55 084	358	22 311	4 734	140 256	1 223	65 080	3 180	153 537
oktober	689	40 864	1 539	74 370	382	36 593	5 037	186 146	1 230	74 705	3 637	233 753
november	608	35 236	1 284	72 671	340	22 626	4 847	164 921	1 121	71 330	3 104	150 258
december	419	25 478	1 173	58 472	336	25 923	4 421	167 209	1 154	67 528	3 312	166 636
1974												
januari	489	30 698	1 576	86 754	487	31 099	5 347	244 160	1 582	104 030	3 882	197 824
februari	465	31 536	1 660	91 212	370	33 770	4 488	277 897	1 351	114 443	3 584	203 528
maart	416	29 413	2 437	116 768	331	32 111	5 165	253 677	1 250	171 684	4 429	226 129
april	430	29 947	1 874	98 848	320	33 164	5 035	253 758	1 228	99 822	4 233	226 852

(1) Van januari 1973 af is de serie niet meer vergelijkbaar met de cijfers van de voorgaande jaren.

PLASTIEKVERWERKENDE NIJVERHEID (1) (vervolg)

	Leveringen									
	Afgewerkte producten									
	Huishoud - toilet hygiëne, camping- artikelen, enz.		Toebehoren voor het bouwbedrijf en de versiering, meubelen en onderdelen		Sportartikelen, spe- len, speelgoed, grammofoonplaten		Stukken en uitrusting voor industrie, stuk- ken voor transport- materieel, enz.		Voorwerpen en diver- se artikelen niet elders genoemd	
(t)	(1 000 F)	(t)	(1 000 F)	(t)	(1 000 F)	(t)	(1 000 F)	(t)	(1 000 F)	
1971	1 255	106 718	2 036	147 903	170	14 669	761	91 007	117	49 907
1972	1 450	130 122	2 092	191 189	236	19 951	1 237	150 719	146	72 142
juli	1 038	94 062	1 546	95 615	92	7 656	868	111 294	80	66 832
augustus	1 197	101 528	2 038	115 402	133	12 316	1 215	134 302	176	87 539
september	1 464	150 831	2 560	132 097	453	38 324	1 324	161 570	176	87 661
oktober	1 557	158 972	2 810	150 715	420	35 592	1 515	177 580	173	99 761
november	1 500	183 118	2 074	104 124	428	36 835	1 970	244 336	206	89 182
december	1 290	140 007	2 034	121 749	286	24 238	1 387	167 053	156	114 906
1973	1 647	165 830	3 395	203 133	256	20 978	1 689	250 255	197	73 787
januari	1 608	149 167	2 825	165 298	260	20 716	1 580	229 269	214	67 082
februari	1 467	140 644	3 613	212 317	183	14 296	1 718	244 022	136	77 971
maart	1 982	198 455	3 394	200 357	219	16 510	1 740	241 985	151	54 890
april	1 649	165 953	3 265	189 916	182	14 289	1 561	228 042	175	67 532
mei	1 677	161 459	3 652	241 249	177	13 769	1 706	235 625	186	32 414
juni	1 894	205 054	3 675	206 742	155	12 799	1 703	227 117	178	80 493
juli	1 089	109 111	2 629	152 002	108	8 982	1 264	191 182	102	67 950
augustus	1 402	145 410	3 310	214 929	152	13 295	1 535	341 792	236	78 020
september	1 647	154 953	3 571	207 981	198	16 774	1 795	271 273	225	52 523
oktober	1 909	197 340	3 835	234 187	597	49 673	2 044	281 612	276	81 667
november	1 724	175 557	3 694	229 670	582	48 756	2 007	276 512	250	89 423
december	1 719	186 854	3 278	214 572	253	21 872	1 613	235 494	249	84 625
1974										
januari	1 615	172 438	4 080	260 980	258	20 899	2 002	277 062	199	71 855
februari	1 692	184 554	4 298	298 559	225	18 352	2 012	296 103	246	117 088
maart	1 919	220 642	3 928	270 304	274	23 297	2 058	294 525	220	101 755
april	1 919	210 813	3 973	269 454	223	19 188	2 114	326 543	191	125 229

(1) Van januari 1973 af is de serie niet meer vergelijkbaar met de cijfers van de voorgaande jaren.

VERZENDINGEN VAN DE METAALVERWERKENDE NIJVERHEID
Vestigingen welke 5 werklieden of meer tewerkstellen

	Eerste kwartaal 1973		Tweede kwartaal 1973		Derde kwartaal 1973		Vierde kwartaal 1973	
	1 000 kg	1 000 F	1 000 kg	1 000 F	1 000 kg	1 000 F	1 000 kg	1 000 F
VORMSTAALGIETERLIJEN EN IJZERGIETERLIJEN								
Staalgieterijen (Gietstaal)	20 187	832 355	18 383	734 453	14 415	609 782	18 562	794 098
Gietstukken voor leidingen	3 461	62 304	4 059	63 134	2 416	42 286	2 992	57 762
Gietstukken volgens catalogus	1 525	22 344	1 499	24 932	1 112	18 340	1 715	24 802
Coquillen en walscilinders	15 314	255 557	15 708	263 999	8 646	167 074	13 780	261 929
Andere gietstukken volgens model	23 735	455 547	26 992	508 134	22 572	434 348	27 460	554 969
Verbindingsstukken en andere stukken uit smeedbaar gietijzer	944	54 500	778	48 894	727	42 170	927	54 542
Herstellingen en ander maakwerk	-	2 568	-	2 461	-	3 407	-	4 814
	65 166	1 685 175	67 419	1 646 007	49 888	1 317 407	65 436	1 752 916
DRAAD- EN METAALTREKKERLIJ, KOUDWALSERLIJ EN AFGELEIDE PRODUCTEN								
Getrokken draad en prikkeldraad	156 859	2 210 671	144 532	2 002 837	122 437	1 970 836	141 364	2 314 963
Nagelmakerij uit staal en uit non-ferro-metalen	16 119	211 411	13 267	198 330	9 231	151 169	14 035	232 285
Schroeven, ringschroeven en klinknagels uit staal en uit non-ferrometalen	2 746	163 150	2 730	169 929	2 165	141 726	2 728	186 587
Niet elektrische draadkab., touwkab. enz.	21 992	884 124	22 676	891 377	19 723	797 648	23 993	1 029 447
Metaalgaas uit staal en uit non-ferro-metalen	8 108	222 125	7 083	201 190	6 738	201 736	8 590	250 020
Rasterwerk, draadvechtwerk, omheiningen uit gewone metalen	61 600	684 909	54 703	632 731	45 315	542 801	52 881	691 340
Meubelveren, karkassen, toebehoren	2 680	105 177	2 644	102 974	2 051	83 850	2 019	69 365
Elektroden	4 852	109 089	4 763	119 044	4 201	102 292	4 804	132 287
Getrokken en gedraaid staal, koudgewalst vlakstaal, enz...	9 219	109 643	9 061	117 375	7 641	106 295	10 220	150 780
Koudgewalst bandstaal	52 249	540 017	50 993	574 697	41 606	484 546	50 093	630 375
Herstellingen en ander maakwerk	-	5 968	-	7 778	-	5 700	-	7 627
	336 424	5 246 284	312 452	5 018 262	261 109	4 588 599	310 727	5 689 076
SMEEDWERK, WARPERS- EN DIEPTREKWERK EN AANVERWANTE INDUSTRIEEN								
Boutenmakerijproducten uit ijzer en staal en uit non-ferrometalen	10 015	226 418	10 093	244 982	8 134	211 661	10 222	293 096
Veren en veerbladen voor auto-voertuigen	2 664	66 783	2 607	67 168	2 152	59 891	2 853	78 631
Andere veren en veerbladen	1 339	57 942	1 556	63 044	1 227	53 511	1 629	73 064
Diepdrijfwerk	835	27 721	902	27 790	500	15 196	1 156	31 790
Buizen uit bandstaal	28 708	316 899	27 838	370 918	21 585	279 389	26 900	370 911
Koud gevormde profielen	49 350	534 516	51 010	547 791	43 630	521 870	58 974	714 980
Geperforeerde platen uit staal, harmonika-gaas en andere half afgewerkte produkten	34 331	303 826	33 005	338 392	27 427	291 255	31 586	366 026
Gesmede stukken, inbegrepen de kettingen	6 373	193 797	6 278	192 091	4 784	160 391	7 597	251 470
Geperste stukken uit staal	3 334	92 870	3 295	93 001	2 487	74 935	3 768	113 806
Geperste stukken uit non-ferrometalen	490	42 913	699	49 756	458	42 624	590	59 041
Herstellingen en ander maakwerk	-	30 038	-	38 459	-	32 000	-	41 147
	137 439	1 893 723	137 283	2 033 392	112 384	1 742 723	145 275	2 393 962
PLAATBEWERKING EN DIVERSE METAAL-VERWERKINGEN								
Zware metalen verpakkingen	9 200	236 001	12 496	346 156	12 191	308 420	14 774	387 955
Lichte metalen verpakkingen	35 256	849 040	38 687	890 137	48 584	1 048 774	34 510	837 781
Emaillierwerk	-	11 904	-	13 958	-	9 474	-	11 618
Galvanisatie	-	58 937	-	61 710	-	50 437	-	64 587
Andere metaalbeschermings- en metaal-versieringswerken	-	167 287	-	185 595	-	152 821	-	202 714

VERZENDINGEN VAN DE METAALVERWERKENDE NIJVERHEID

Vestigingen welke 5 werklieden of meer tewerkstellen (vervolg)

	Eerste kwartaal 1973		Tweede kwartaal 1973		Derde kwartaal 1973		Vierde kwartaal 1973	
	1 000 kg	1 000 F	1 000 kg	1 000 F	1 000 kg	1 000 F	1 000 kg	1 000 F
Keukengerei, huishoudelijke en sanitaire artikelen								
- uit verzinkt plaatstaal	1 203	29 244	1 140	33 160	1 290	36 742	1 459	33 682
- uit geëmailleerd plaatstaal	198	9 371	167	8 044	158	7 833	166	8 989
- uit roestvrij plaatstaal	585	86 978	629	101 955	580	87 530	815	107 681
- uit aluminium	204	28 851	153	24 630	168	25 199	267	34 687
- uit draad	1 232	53 531	1 277	56 610	1 090	50 517	1 519	68 376
- andere	775	72 660	849	81 540	681	70 419	925	99 521
- niet elektrische mechanische toestellen	109	6 647	110	6 795	63	4 437	97	6 675
Straatnaamborden, reclameborden en dergelijke	1 609	65 269	1 604	72 737	1 319	56 632	1 728	71 513
Luchters en lantaarns	2 577	458 971	2 660	468 911	2 413	422 580	3 079	527 875
Andere artikelen met niet industriële bestemming (koffers en geldkistjes, speelgoed, enz...)	566	85 039	648	95 127	550	72 721	717	111 413
Klein metalen constructiewerk, klein metalen vakwerk	13 290	341 155	13 799	374 881	12 918	349 157	16 466	450 666
Klein ketelwerk	2 096	86 731	2 171	95 221	2 066	87 216	2 667	118 238
Allerlei stukken (seriefabricage) met niet huishoudelijke bestemming	9 026	256 476	7 196	246 523	6 394	218 608	9 585	290 292
Klein handgereedschap	410	37 478	399	44 795	343	34 623	354	41 815
Messenmakerijartikelen	199	48 808	129	61 433	97	51 228	120	63 440
Kleine div. metalen artikelen voor de kleding, het bureel, de nijverheid enz.	974	128 037	833	140 138	695	114 176	954	151 845
Herstellingen en ander maakwerk	-	119 266	-	128 978	-	115 664	-	150 191
	79 509	3 237 681	84 947	3 539 038	91 600	3 375 208	90 202	3 841 554
BEKLEED PLAATSTAAL								
Blik	74 688	829 105	87 005	1 017 181	43 307	509 688	70 878	869 447
Verzinkt gegolfd plaatijzer	15 251	147 194	15 309	158 053	10 032	109 092	9 416	110 926
Ander verzinkt plaatijzer, anders bekleed plaatijzer, maakwerk	118 515	1 269 536	111 777	1 304 432	106 499	1 295 660	109 432	1 387 387
	208 454	2 245 835	214 091	2 479 666	159 838	1 914 440	189 726	2 367 760
METAALTOEBEHOREN VOOR HET BOUWBEDRIJF								
Metalen bedden en springbakken	3 400	145 777	3 397	156 788	3 051	147 301	3 779	161 880
Metalen stoelen	3 844	209 686	4 202	230 035	3 525	202 386	4 351	243 897
Kantoormeubelen uit plaatstaal	5 034	229 527	5 269	215 117	4 231	202 182	5 795	252 878
Kantoormeubelen uit buizen	306	15 648	242	12 843	320	13 347	442	16 963
Brandkasten	730	45 057	765	45 431	696	39 575	964	64 508
Meubelen voor ziekenhuizen, meubelen voor medisch en/of chirurgisch gebruik	422	30 544	393	27 555	414	32 979	360	31 851
Schoolmeubelen	834	32 975	984	36 935	1 172	42 847	1 293	49 852
Keukenmeubelen	3 508	158 673	3 846	168 259	3 834	169 231	3 940	174 026
Andere metalen meubelen, rekken, enz...	6 750	224 244	6 809	239 957	6 692	229 541	7 702	253 196
Metalen schrijnwerk, andere dan aluminium	6 502	293 180	7 273	337 867	5 904	291 412	7 244	387 535
Metalen schrijnwerk uit aluminium	3 974	710 505	4 052	703 372	3 302	601 860	4 499	819 639
Metalen rolluiken, hekken, blinden	5 424	146 343	3 004	184 229	3 576	217 551	4 047	233 800
Ketels voor centrale verwarming	7 107	311 646	9 814	374 581	8 276	360 577	7 271	359 927
Radiatoren voor centrale verwarming	25 901	592 110	27 160	643 024	23 958	608 314	25 055	733 541
Branders voor centrale verwarming	341	74 751	365	69 631	358	81 780	347	92 483
Boilers en expansievaten voor centrale verwarming	333	22 046	327	23 771	285	25 325	359	26 906

VERZENDINGEN VAN DE METAALVERWERKENDE NIJVERHEID
Vestigingen welke 5 werklieden of meer tewerkstellen (vervolg)

	Eerste kwartaal 1973 (1)		Tweede kwartaal 1973		Derde kwartaal 1973		Vierde kwartaal 1973	
	1 000 kg	1 000 F	1 000 kg	1 000 F	1 000 kg	1 000 F	1 000 kg	1 000 F
Kachelsmederij								
- voor vaste brandstoffen (verwarming en keuken)	2 150	81 667	4 930	103 691	2 367	91 606	3 227	137 157
- voor vloeibare brandstoffen (verwarming en keuken)	2 963	221 944	3 556	247 964	2 412	180 004	1 624	123 761
- voor gasachtige brandstoffen (verwarm.)	2 340	162 808	2 557	181 723	3 558	223 900	4 825	297 603
- voor gasachtige brandstoffen (keuken)	544	39 099	373	28 766	312	18 064	626	48 349
- afzonderlijk verkochte onderdelen	400	31 364	360	31 667	380	34 358	544	46 612
Artikelen van de slotenmakerij	365	37 723	415	44 605	335	41 211	398	47 787
Klein ijzerwerk	4 427	263 874	4 924	270 594	3 957	258 215	5 030	342 426
Sanitaire artikelen voor het bouwbedrijf	4 107	228 397	4 543	250 978	3 501	209 886	4 888	272 082
Herstellingen en ander maakwerk	-	94 402	-	111 178	-	92 609	-	130 000
	91 706	4 403 990	99 560	4 740 561	86 416	4 416 061	98 610	5 348 659
BRUGGEN, VAKWERK, PLAATWERK EN STOOM- KETELS								
Bruggen en brugonderdelen, vakwerk pijlers, loodsen, sluisdeuren, enz.	41 490	856 584	47 674	1 085 213	38 330	894 279	44 546	1 062 725
Niet aan druk onderworpen ketelwerk	9 004	212 850	10 131	230 919	8 361	292 034	10 526	301 834
Stuttingen en schoorbalken voor mijnen	2 425	31 565	2 004	27 021	1 639	25 941	1 357	24 913
Gelaste staalplaatpijpleidingen, niet aan druk onderworpen	1 492	29 671	1 673	30 137	1 376	28 131	1 314	30 695
Gelaste aan druk onderworpen bergingsm.	1 440	53 287	1 761	60 200	2 306	102 472	2 410	103 940
Stoomgeneratoren								
- Ketels en waterpijpen (uitgezonderd het monobloctype)	1 134	135 705	1 559	172 353	2 066	139 464	2 737	367 157
- Monobloc-ketels met waterpijpen en met rookpijpen	2 016	105 867	2 411	133 318	3 454	184 713	2 797	176 903
- Andere soorten ketels inbegrepen de warmterecuperatie- ketels	67	6 125	461	38 385	87	6 047	114	7 410
Hulptoestellen voor stoomgenerato- ren	2 147	69 865	572	45 670	666	51 600	482	36 460
Pijpleidingen : bewerkte buizen, hogedrukbuizen	3 031	194 684	4 140	190 416	2 765	146 879	3 443	254 185
Speciaal ketelwerk voor de petroleum- nijverheid en de petrochemie								
- Opslagtanks	21 709	419 835	16 247	316 081	14 035	232 590	15 582	328 384
- Warmtewisselaars, evaporators, fraktio- neerkolommen, reservoirs onder druk, reactoren, pipe-lines, enz.	2 351	165 268	2 035	142 140	1 009	92 325	918	100 239
Herstellingen en ander maakwerk	-	620 460	-	673 909	-	660 809	-	637 918
	88 306	2 901 766	90 668	3 145 762	76 094	2 857 284	86 226	3 432 763
SCHEEPSBOUW								
Bouw van zeeschepen	-	966 133	-	1 363 761	-	1 807 635	-	1 497 133
Bouw van binnenschepen	-	130 277	-	79 347	-	96 033	-	143 133
Herstelling van zeeschepen	-	442 732	-	432 417	-	613 630	-	782 974
Herstelling van binnenschepen	-	121 016	-	165 587	-	139 560	-	185 292
Andere herstellingen en maakwerk	-	185 914	-	158 158	-	192 092	-	337 340
	-	1 846 072	-	2 199 270	-	2 848 950	-	2 945 872

(1) Verbeterde cijfers.

VERZENDINGEN VAN DE METAALVERWERKENDE NIJVERHEID
Vestigingen welke 5 werklieden of meer tewerkstellen (vervolg)

	Eerste kwartaal 1973		Tweede kwartaal 1973		Derde kwartaal 1973		Vierde kwartaal 1973	
	1 000 kg	1 000 F	1 000 kg	1 000 F	1 000 kg	1 000 F	1 000 kg	1 000 F
SPOOR- EN TRAMWEGMATERIEEL								
Tractiematerieel, gesleept materieel	13 367	574 724	8 477	624 325	5 519	563 187	11 392	524 712
Delen en onderdelen van het rollend materieel	5 681	315 117	4 549	325 600	3 293	199 522	6 188	290 058
Vast materieel en elementen voor spoorbouwen	2 896	39 098	4 158	50 070	1 020	15 897	1 032	16 337
Herstellingen en ander maakwerk	-	12 539	-	18 859	-	17 618	-	13 320
	21 944	941 478	17 184	1 018 854	9 832	796 224	18 612	844 427
MOTORVOERTUIGEN, RIJWIELEN EN AANVERWANTE NIJVERHEDEN								
Motorvoertuigen voor het gemeen- schappelijk personenvervoer	4 101 7 511	750 173	4 351 8 070	896 882	3 347 6 079	641 471	3 742 6 768	707 291
Personenwagens :								
- 1 tot 1 000 cc	49 983 30 278	2 860 104	36 489 22 018	2 120 080	36 317 22 317	2 101 902	41 766 26 434	2 457 818
- van 1 000 tot 1 500 cc	113 867 93 625	8 492 598	109 726 89 293	8 305 264	81 029 66 079	6 195 260	99 498 81 735	7 808 535
- meer dan 1 500 cc	96 659 97 708	9 495 793	103 389 103 428	10 183 571	72 137 72 847	7 070 270	96 727 97 766	9 590 889
Wegtractoren	703 5 742	447 933	640 5 346	440 240	591 4 825	391 627	731 6 167	518 616
Motorvoertuigen voor het goederenvervoer :								
- tot 2 ton	12 099 8 414	740 384	11 561 7 950	688 786	8 987 6 200	564 633	8 275 5 788	550 963
- meer dan 2 ton	9 202 14 995	1 382 389	9 726 15 394	1 553 696	7 396 11 442	1 110 148	8 884 14 493	1 411 124
Motorvoertuigen voor bijzondere doeleinden	848	107 516	882	119 868	632	83 068	869	106 127
Chassis met motor, onderdelen en Toebehoren voor auto's	29 348	2 104 145	27 235	2 138 927	33 100	1 888 396	28 394	2 439 716
Carosserieën voor auto's	4 754	463 988	4 480	424 341	4 415	380 044	5 119	472 515
Kipwagens en vrachtauto's met vaste bak	1 561	97 359	1 640	101 607	1 434	89 595	1 604	95 425
Woonwagens en caravans	1 386	162 522	2 880	280 311	1 338	128 311	1 506	146 259
Aanhangwagens	514	29 721	450	30 378	374	24 152	513	28 304
Opleggers en containers	10 231	528 806	7 810	469 256	7 524	407 691	9 043	491 534
Bromfietsen en moto's (zijspannen inbegrepen)	19 694 1 969	165 231	30 533 2 611	229 678	29 197 2 554	216 009	21 732 1 848	156 272
Rijwielen, bakfietsen en dergelijke zonder motor	77 044 1 350	153 922	80 961 1 332	160 163	64 446 1 067	129 310	60 503 965	110 708
Frames voor rijwielen	132	11 307	160	12 709	145	12 814	114	9 686
Delen, onderdelen en toebehoren voor rijwielen en motorrijwielen	2 022	126 951	2 043	131 454	1 659	105 634	2 024	130 448
Kinderwagens; hun delen en onderdelen	232	21 477	284	25 660	201	18 143	332	22 666
Andere rijtuigen en wagens (voor invaliden ziekten, enz...)	40	5 758	51	7 886	41	7 427	56	8 124
Herstellingen en ander maakwerk	-	382 177	-	379 202	-	533 021	-	478 377
	312 660	28 530 254	303 357	28 699 959	244 273	22 098 926	291 538	27 741 397
DRIJFKRACHTMACHINES, PNEUMATISCHE, HY- DRAULISCHE, KOEL- EN LUCHTTECHN. MAT.								
Dieselmotoren en explosiemotoren (andere dan voor autovoertuigen en rijwielen)	4 414	968 985	5 635	1 133 812	6 056	951 002	5 657	1 236 806
Andere motoren, turbines en kracht- machines	612	37 646	955	135 922	144	44 819	391	35 901
Luchtpompen en vacuumpompen, allerhande zuigerscompressoren, Pneumatische werktuigen	6 349	1 049 357	7 677	1 266 339	6 407	1 116 221	6 974	1 423 249

VERZENDINGEN VAN DE METAALVERWERKENDE NIJVERHEID

Vestigingen welke 5 werklieden of meer tewerkstellen (vervolg)

	Eerste kwartaal 1973 (1)		Tweede kwartaal 1973		Derde kwartaal 1973		Vierde kwartaal 1973	
	1 000 kg	1 000 F	1 000 kg	1 000 F	1 000 kg	1 000 F	1 000 kg	1 000 F
Vloeistofpompen :								
- handpompen	65	5 513	74	6 377	72	6 788	87	7 313
- volumetrische zuigerspompen	641	77 060	631	79 257	593	75 587	707	80 576
- centrifugaalpompen	1 414	227 760	1 077	144 320	1 337	168 834	1 382	202 035
- andere	122	18 221	121	20 573	119	12 151	239	31 844
- delen en onderdelen	689	118 088	765	97 965	478	72 644	571	91 284
Oleohydraulische en pneumatische transmissieorganen, hydraulische persen, andere dan voor de metaalbewerking	301	85 931	307	99 371	341	69 037	358	88 719
Nijverheidskoelmaterieel	1 916	399 949	1 917	319 955	1 497	252 763	1 690	309 498
Koelmaterieel voor de handel en melkkoelers	1 881	163 991	2 893	342 947	2 776	311 003	2 745	303 349
Eénblok-aggregaten en inrichtingen voor klimaatregeling	399	51 159	609	89 863	685	100 817	763	119 630
Industriële ventilatoren en ventilatie-inrichtingen	2 012	256 902	1 757	210 371	1 590	204 504	2 085	297 224
Warme luchtgeneratoren	1 992	90 803	1 309	64 041	1 275	61 603	2 310	120 954
Aerothermen en andere materieel voor verwarming met warme lucht	996	85 529	973	80 475	910	73 612	1 004	127 524
Toestellen en installaties voor het filteren, het zuiveren en het ontstoffen	785	91 510	443	74 767	383	77 377	614	223 964
Herstellingen en ander maakwerk	-	120 931	-	140 346	-	198 106	-	205 114
	24 588	3 849 335	27 143	4 306 701	24 663	3 796 868	27 577	4 904 984
WERKTUIGMACHINES EN AANVERWANTE NIJVERHEDEN								
Gereedschappen voor metaalbewerking								
- verspanende en slijpende werktuigen (met inbegrip van handmachines)	1 547	347 733	1 770	397 656	1 135	285 777	1 658	439 999
- niet-verspanende en bijzondere werktuigmachines	2 535	281 987	3 034	404 766	2 791	363 557	3 173	493 681
Gereedschapswerktuigen voor het bewerken van hout, eboniet, kurk, been	1 400	143 941	1 139	139 731	873	115 934	1 089	160 357
Gereedschappen en toebehoren voor gereedschapswerktuigen; met diamant bezet gereedschap	3 261	717 515	3 043	760 623	2 830	654 098	3 529	806 117
Herstellingen en ander maakwerk	-	61 289	-	73 664	-	63 307	-	129 696
	8 743	1 552 465	8 986	1 776 440	7 629	1 482 673	9 449	2 029 850
TEXTIELMATERIEEL								
Machines en toestellen voor bereiden, kaarden, spinnen, twijnen en opspoelen, enz.	1 810	219 698	2 570	306 276	1 513	199 583	2 929	388 560
Machines en toestellen voor het weven, breien, borduren, naaien, enz.	4 283	402 316	4 616	441 568	5 073	447 918	7 337	659 294
Machines voor het bleken, verven, appretieren en afwerken	223	54 064	358	74 676	384	107 313	478	102 000
Delen, onderdelen en andere toebehoren voor textielmachines	1 848	231 279	1 801	227 213	1 474	192 042	2 073	265 108
Kaardbeslag	319	39 346	330	43 357	393	39 179	390	49 234
Machines voor nijverheidswasserijen en voor droogkuis	787	98 436	1 183	133 867	395	45 782	792	98 297
Herstellingen en ander maakwerk	-	16 481	-	21 182	-	29 348	-	33 684
	9 270	1 061 620	10 858	1 248 139	9 232	1 061 165	13 999	1 596 177
DIVERSE MECHANIEKCONSTRUCTIES								
Tandwielkasten en dergelijke voor het regelen van de snelheid	2 347	271 559	2 638	288 646	2 614	281 942	3 297	380 052
Ander raderwerk en transmissie-onderdelen, hun toebehoren	1 545	114 435	1 728	125 435	1 448	102 309	1 967	145 869

(1) Verbeterde cijfers.

VERZENDINGEN VAN DE METAALVERWERKENDE NIJVERHEID

Vestigingen welke 5 werklieden of meer tewerkstellen (vervolg)

	Eerste kwartaal 1973 (1)		Tweede kwartaal 1973		Derde kwartaal 1973		Vierde kwartaal 1973	
	1 000 kg	1 000 F	1 000 kg	1 000 F	1 000 kg	1 000 F	1 000 kg	1 000 F
Nijverheids- en speciaal kraanwerk :								
- uit staal	136	18 047	157	31 533	202	40 859	161	35 743
- uit gietijzer	924	53 383	1 201	74 868	883	65 052	1 441	84 835
- uit non-ferrometalen	225	39 709	249	30 004	218	26 087	362	56 559
Kraanwerk voor het bouwbedrijf	1 134	168 152	1 087	161 660	905	136 158	1 281	186 442
Verbindingsstukken en dergelijke	1 421	107 024	1 583	112 097	1 445	101 669	1 759	122 059
Algemene mechaniek en decolteerwerk	10 021	833 135	11 253	1 137 533	8 222	878 162	11 028	1 000 647
Brandbestrijdingsmaterieel	1 034	115 741	1 063	124 304	1 108	124 744	1 036	148 311
Herstellingen en ander maakwerk	-	112 486	-	105 035	-	113 862	-	129 876
	18 787	1 833 671	20 959	2 191 115	17 045	1 870 844	22 282	2 290 393
HEF-, TRANSPORT-, WEG- EN BOUWWERVEN-MATERIAAL								
Lieren, kaapstanders, takels, domme krachten, en vizzels	1 587	115 823	1 294	105 941	742	83 022	2 133	86 850
Kranen, rollende bruggen, portiekloopkranen en dergelijke	1 741	136 980	2 416	166 041	1 203	95 477	2 329	196 749
Beweegbare kranen	671	39 433	623	38 054	427	25 191	483	31 986
Liften, roltrappen en dergelijke (bouwwervenmaterieel niet inbegrepen)	4 379	399 014	4 583	397 817	4 193	377 217	5 417	479 972
Transportwagentjes	8 737	636 205	7 870	633 329	10 645	809 490	10 849	902 680
Balansen, weegbruggen en andere weegtoestellen en -instrumenten	470	82 400	511	94 854	481	80 604	654	104 397
Materieel voor de burgerlijke bouwkunde	12 256	1 131 401	12 938	1 127 671	15 598	1 379 365	16 022	1 469 507
Herstellingen en ander maakwerk	-	249 927	-	277 918	-	223 278	-	300 278
	29 841	2 791 183	30 235	2 841 625	33 289	3 073 644	37 887	3 572 419
BIJZONDERE UITRUSTINGEN EN VOLLEDIGE NIJVERHEIDSINSTALLATIES								
- voor mijnbouw en aanverwante bedrijven	1 769	78 772	1 636	84 078	1 434	65 421	1 735	83 114
- voor de voedingsnijverheid	2 421	330 697	2 810	401 979	2 190	367 660	2 310	366 782
- voor de brood- en banket-, vleeswaren-fabr. en slagerij, drankhuizen en grote keukens	1 712	218 419	1 985	233 205	1 652	202 811	1 636	228 646
- voor chemische nijverheid	5 186	304 196	4 262	286 786	2 625	335 629	2 662	318 088
- voor het conditioneren, verpakken en automatische distributie	2 896	336 941	2 269	279 941	1 790	204 479	3 155	437 575
- voor de fabricatie en de bewerking van glas en glaswerken	360	95 013	1 105	121 135	401	117 568	551	204 395
- voor de papier- en kartonindustrie, drukkerij en grafische kunstnijverheden	518	117 687	462	103 436	777	94 090	741	110 219
- voor rubber- en plastiek-nijverheid	249	86 110	471	109 705	227	77 182	276	130 783
- voor de ijzernijverheid en metaalgieterijen	2 096	195 890	2 160	184 100	2 688	194 810	3 193	257 360
- voor de steenbakkerij, de keramische- en vuurvaste produktennijverheid, de steen- en marmerbewerking	3 399	111 166	645	48 020	942	68 055	2 174	97 917
- voor de fabricage van cement, kalk en pleister; voor de niet elders genoemde nijverheden	3 118	235 256	2 920	322 255	3 340	249 231	3 432	234 252
Industriële brandstofovens, hun branders inbegrepen	321	38 470	75	31 238	33	18 360	87	29 235
Herstellingen en ander maakwerk	-	146 478	-	158 405	-	169 405	-	202 123
	24 045	2 295 095	20 800	2 364 283	18 099	2 164 701	21 952	2 700 489

(1) Verbeterde cijfers.

VERZENDINGEN VAN DE METAALVERWERKENDE NIJVERHEID

Vestigingen welke 5 werklieden of meer tewerkstellen (vervolg)

	Eerste kwartaal 1973		Tweede kwartaal 1973		Derde kwartaal 1973		Vierde kwartaal 1973	
	1 000 kg	1 000 F	1 000 kg	1 000 F	1 000 kg	1 000 F	1 000 kg	1 000 F
TRACTOREN EN MACHINES VOOR DE LANDBOUW								
tractoren, materieel voor bodembewerking, planten, bemesting en bescherming van culturen	20 705	1 205 009	32 385	2 070 498	27 548	1 780 598	32 076	2 066 722
Oogst- en dorsmaterieel, materieel voor het selecteren en condition. na het oogsten, voor het fokken en voor het verwerken; melkerijmat.; rijtuigen voor landbouw	15 098	1 170 466	14 669	1 289 367	12 516	1 023 177	12 726	1 027 840
Herstellingen en ander maakwerk	-	18 101	-	19 772	-	20 560	-	27 903
	35 803	2 393 576	47 054	3 379 637	40 064	2 824 335	44 802	3 122 465
NIET ELEKTRISCHE MEETTOESTELLEN; LABORATORIUM- EN GELIJKAARDIGE TOESTELLEN								
Gas- en watermeters	281	67 054	288	69 351	179	42 711	188	45 912
Andere meettoestellen	580	76 854	626	83 934	554	76 509	632	91 187
Niet elektron. schrijfmachines, kantoor-mach. statistiek-mach. boekhoudmach., enz Andere toestellen en art. van de fijn-mechaniekbouw, voor labo, voor optiek enz. Ritssluitingen	532	203 335	775	305 593	968	293 451	714	321 951
Herstellingen en ander maakwerk	-	12 278	-	10 999	-	15 012	-	26 355
	1 393	359 521	1 689	469 877	1 701	427 683	1 534	485 405
WAPENS EN MUNITIE								
Jachtwapens, wapens voor de schietbaan alarmwapens en dergelijke, inbegrepen het maakwerk en de herstellingen	1 672	838 077	1 849	821 671	861	489 957	2 004	1 133 583
	1 672	838 077	1 849	821 671	861	489 957	2 004	1 133 583
VLEIETUIGBOUW								
Vliegtuigen en andere vliegtuigtoestellen met inbegrip van maakwerk en van herstellingen	-	739 719	-	544 017	-	374 102	-	548 845
	-	739 719	-	544 017	-	374 102	-	548 845
ELEKTRISCHE UITRUSTINGSGOEDEREN								
Roterende elektrische machines	3 021	430 407	3 279	481 096	3 846	422 232	3 630	620 426
Industriële transformatoren	7 817	580 237	7 559	532 812	7 522	538 846	10 622	711 276
Statische omzeters, condensatoren voor de nijverheid	225	42 252	226	92 785	144	48 150	182	64 684
Elektrische apparatuur voor de nijverheid								
- Hoogspanningsapparatuur	793	132 894	905	163 828	728	132 822	801	202 352
-Laagspanningsapp.(met inb. v.d. relais)	1 522	514 050	1 779	486 336	1 525	426 826	1 849	545 428
Het geheel van geprefabiceerde hoog- en laagspanningen	1 906	236 466	1 891	253 905	2 666	235 108	2 420	291 391
Besturingstoestellen - Weerstanden, potentiometers en reostaten	298	95 872	353	114 169	277	110 396	406	163 704
Elektrothermie en elektrisch lassen	1 444	170 489	1 247	169 381	1 509	186 544	2 480	276 829
Isolatoren en isoleerstoffen elektr.	443	68 707	677	69 436	808	70 539	922	80 669
Elektrische draden en kabels Buizen voor binnenleiding	33 859	1 611 786	35 432	1 755 018	31 996	1 637 644	37 102	2 054 303
Materieel voor industriële en openbare verlichting	3 516	323 839	3 242	353 546	2 894	320 515	3 411	375 148
Ander elektrisch uitrustingsmaterieel	717	132 204	1 103	121 775	547	98 348	659	124 650
Herstellingen en ander maakwerk	-	871 378	-	807 665	-	893 210	-	1 111 430
	55 561	5 210 581	57 693	5 401 752	54 462	5 121 180	64 484	6 622 290

VERZENDINGEN VAN DE METAALVERWERKENDE NIJVERHEID

Vestigingen welke 5 werklieden of meer tewerkstellen (vervolg)

	Eerste kwartaal 1973 (1)		Tweede kwartaal 1973		Derde kwartaal 1973		Vierde kwartaal 1973	
	1 000 kg	1 000 F	1 000 kg	1 000 F	1 000 kg	1 000 F	1 000 kg	1 000 F
TELECOMMUNICATIES, ELEKTRONICA AUTOMATIE								
Telecommunicatietoestellen en -instal- laties voor telefonie en telegrafie	4 402	3 142 964	4 238	3 048 964	3 775	2 846 978	5 620	3 595 875
Zend- en transmissietoestellen en -installaties voor radiouitzending- televisie, radiogeleiding, radiopeiling en radioafstands- besturing	101	188 987	124	222 578	75	101 553	102	195 861
Elektrische toestellen voor auditieve en visuele signalisatie	83	55 453	302	98 328	199	201 417	377	138 874
Elektronische heelkundige toestellen en andere medische stralingapparatuur	109	259 565	296	267 266	111	240 521	60	309 356
Actieve en passieve bestanddelen	59	1 258 057	67	1 370 689	49	1 229 678	82	1 544 609
Professionele elektronica	230	505 316	208	367 331	144	547 596	660	785 684
Overige elektronische toestellen	290	848 657	497	922 039	272	773 191	296	846 510
Herstellingen en ander maakwerk	-	330 666	-	270 337	-	349 067	-	507 598
	5 274	6 589 665	5 732	6 567 532	4 625	6 290 001	7 197	7 924 367
ELEKTRONISCHE VERBRUIKSGOEDEREN - ELEK- TRONICA VOOR HET GROTE PUBLIEK								
Klein installatiematerieel	4 514	373 914	4 554	385 102	4 112	329 820	8 786	469 870
Huishoudelijke toestellen met ingebouwde motor	462	74 113	462	85 892	608	74 639	476	92 549
Huishoudelijke wasmachines	23 183 1 316	102 768	19 911 1 262	95 400	20 240 1 290	93 115	23 211 1 406	108 079
Elektrothermische toestellen voor huishoudelijk gebruik	2 442	260 634	2 116	241 884	2 009	228 801	2 703	319 862
Huishoudelijke koelkasten en diepvriezers	9 801 945	69 331	10 499 1 044	78 836	9 800 750	63 637	9 883 651	78 841
Televisie -ontvangsttoestellen, (draagbare, huishoudelijke "wit en zwart" en "kleuren")	161 942		178 516		148 358		223 055	
Radio-ontvangsttoestellen (draagbare, voor auto's, huishoudelijke)	5 572	1 416 291	6 442	1 528 060	5 493	1 332 849	8 183	1 986 605
Radio-ontvangsttoestellen (draagbare, voor auto's, huishoudelijke)	435 200 9 119	1 928 218	433 536 8 827	1 761 875	452 505 8 759	1 706 095	649 048 12 303	2 252 570
Elektrofonen en opnamematerieel, pick-ups en platendraaiers	1 570	423 865	1 717	433 991	1 834	444 053	2 299	612 462
Huisverlichting	11 069	499 725	10 730	503 126	9 278	437 111	14 629	657 880
Batterijen en accumulatoren	223	280 086	181	277 644	214	169 151	262	278 913
Andere n.a.b.	-	125 359	-	142 601	-	138 588	-	193 374
Herstellingen en ander maakwerk								
	37 232	5 554 304	37 335	5 534 411	34 347	5 017 859	51 698	7 051 005
Algemeen totaal	1 593 817	88 001 070	1 597 294	91 967 971	1 337 450	79 950 834	1 601 217	100 340 658

(1) Verbeterde cijfers.

NETTO-PRODUKTIE VAN ELEKTRICITEIT (in 1 000 000 kWh) (1)

	Per categorie van de producenten			Naar de aard van de centrales			Totaal			
	Met het oog op openbare bedeling		Industriële zelfvoortbrengers	Thermische centrales		Hydraulische centrales	Productie	Invoer	Uitvoer	Totaal door de netten overgenomen energie en verliezen
	Openbare ondernemingen	Private ondernemingen		Uitgerust met ketels	Uitgerust met motoren met inwendige verbranding					
1967	48	1 174	662	1 831	33	19,8	1 884	46,6	47,8	1 883
1968	47	1 335	707	2 039	29	20,1	2 088	53,8	59,4	2 083
1969	49	1 504	750	2 241	42	18,9	2 303	51,8	81,2	2 273
1970	60	1 601	752	2 346	47	20,3	2 413	108,4	77,2	2 445
1971	55	1 778	793	2 565	49	13,0	2 626	89,1	130,3	2 592
1972	59	2 048	865	2 873	52	51,9	2 972	130,0	174,7	2 927
1973	74	2 312	874	3 145	64	51,2	3 260	137,5	200,4	3 197
januari	77	2 488	939	3 377	72	54,1	3 504	157,8	200,5	3 461
februari	80	2 287	843	3 079	61	69,9	3 210	137,3	217,9	3 064
maart	82	2 434	961	3 350	67	59,6	3 476	154,7	252,0	3 379
april	70	2 291	878	3 128	57	52,9	3 238	150,3	238,9	3 149
mei	59	2 197	830	2 988	38	60,0	3 086	177,9	144,5	3 119
juni	64	2 047	822	2 825	55	52,7	2 933	103,9	128,9	2 908
juli	35	1 936	736	2 642	41	24,7	2 708	130,6	171,1	2 667
augustus	62	2 151	827	2 950	66	23,2	3 039	123,6	209,0	2 954
september	77	2 296	780	3 054	67	31,3	3 153	106,5	249,3	3 010
oktober	89	2 610	949	3 505	84	58,1	3 647	125,4	247,0	3 525
november	77	2 533	944	3 425	72	57,1	3 554	144,5	169,9	3 529
december	111	2 480	981	3 416	87	70,9	3 573	137,2	175,5	3 532
1974										
januari	101	2 530	1 008	3 488	80	70,5	3 639	137,6	191,6	3 585
februari	91	2 356	917	3 238	62	63,1	3 363	113,8	191,9	3 285
maart	101	2 546	970	3 478	75	63,7	3 617	137,5	194,8	3 560
april	92	2 259	927				3 278	142,0	139,6	3 280
mei	87	2 229	976				3 291	154,2	147,2	3 298
juni	66	2 108	925				3 099	179,4	120,6	3 158

WATERDISTRIBUTIE

	Opgevangen watervolume (1 000 m3)	Watervolume door derden afgestaan (1 000 m3)	Totaal (1 000 m3)	Watervolume aan andere maatschappijen afgestaan en verlies (1 000 m3)	Volume beschikbaar voor de distributie (1 000 m3)
1967	32 795	4 534	37 328	8 133	29 196
1968	34 790	5 448	40 238	8 485	31 752
1969	34 943	6 583	41 526	9 383	32 143
1970	36 424	7 191	43 615	10 753	32 862
1971	37 906	7 507	45 412	11 254	35 622
1972	39 041	8 072	47 113	11 398	35 714
1973	41 731	8 747	50 478	12 512	37 966
januari	40 937	8 785	49 722	12 203	37 519
februari	36 832	7 916	44 748	10 962	33 786
maart	41 177	9 331	50 508	12 142	38 366
april	39 990	8 564	48 555	11 913	36 641
mei	41 540	8 810	50 349	12 462	37 887
juni	42 819	9 692	52 511	12 876	39 635
juli	42 638	8 855	51 493	12 549	38 944
augustus	45 054	9 070	54 124	13 681	40 443
september	43 240	8 550	51 790	12 820	38 970
oktober	44 062	8 457	52 519	13 157	39 362
november	41 095	8 076	49 171	11 863	37 308
december	41 391	8 861	50 252	13 521	36 731
1974					
januari	43 147	9 018	52 165	13 401	38 763
februari	39 227	8 020	47 247	12 096	35 151
maart	43 174	8 964	52 139	13 421	38 718
april	43 721	8 680	52 401	13 437	38 965

(1) Bron : Administratie voor Energie. Bedrijfsfederatie der Voortbrengers en Verdelers van Elektriciteit in België.

III. TEWERKSTELLING

A. PERSONEEL GETELD IN DE INRICHTINGEN WELKE AAN EEN MAANDELIJKE STATISTIEK VAN DE INDUSTRIELE BEDRIJVGHEID ONDERWORPEN ZIJN

AARD VAN DE INDUSTRIEEN	1973						1974					
	Maandgemiddelden			Januari			Februari			Maart		
	Be- dienden	Werk- lieden	Uren- werk- lieden (x 1000)	Be- dienden	Werk- lieden	Uren- werk- lieden (x 1000)	Be- dienden	Werk- lieden	Uren- werk- lieden (x 1000)	Be- dienden	Werk- lieden	Uren- werk- lieden (x 1000)
Bodemindustrie												
Steenkoolmijnen : Aanwezig (2)	1 226	23 006	473,7	1 182	21 662	465,6	1 175	21 963	450,4	1 173	21 722	472,0
Ingeschreven (3)	..	14 571	14 364	14 339	14 254	..
a) Belgen	..	13 916	13 863	13 874	13 859	..
b) Vreemdelingen	855	4 266	612,5	858	4 024	603,3
Groeven	898	3 996	638,0	931	3 945	659,3
Kalk, kalksteen en kalkderivaten												
Voedingsnijverheid												
Jam	253	1 151	161,1	260	1 198	188,5
Margarine	968	824	121,0	1 005	837	142,5	1 013	817	122,6	1 013	856	130,1
Plantaardige en dierlijke oliën	339	899	141,6	378	923	127,4	391	944	162,4	393	930	177,1
Samengestelde voeders voor dieren	1 954	4 245	672,7	1 927	4 296	737,5	1 989	4 222	658,8	1 977	4 189	720,9
Andere voedingsindustrieën (4)	5 940	22 355	3 261,1	6 161	22 879	3 566,3	6 179	22 653	3 309,5	6 225	23 400	3 307,2
	1 475	7 062	995,3	1 505	7 206	1 049,3	1 570	7 300	970,1	1 547	7 158	976,5
Tabaksnijverheid												
Textielnijverheid												
1. Spinnerijen :												
Katoen : fijnspinnerij (5)	591	7 669	400,9	592	7 628	375,0	591	7 600	380,3	588	7 590	386,5
kaar spinnerij (5)	31	286	4,5	31	301	5,0	31	296	4,7	31	282	4,9
cocons (5)	-	144	0,7	-	139	0,8	-	154	0,7	-	149	0,7
Kaardwol	270	2 568	362,9	300	2 482	382,8	300	2 443	338,8	295	2 480	371,1
Kamwol	1 277	8 637	1 125,0	1 235	8 160	1 184,5	1 224	8 256	1 079,9	1 224	7 957	1 078,0
Vlas en hennep (5)	73	1 277	7,0	75	1 345	8,3	76	1 333	8,2	77	1 343	8,4
Jute	132	2 466	354,6	124	2 408	387,9	124	2 421	347,2	129	2 381	350,1
Harde vezels (spinnerij en touwslagerij)	75	990	135,4	71	1 017	140,3	73	1 012	129,4	71	1 003	156,3
2. Weverij	4 894	31 437	4 518,8	4 996	31 057	4 617,9	5 015	30 953	4 560,9	5 115	30 823	4 541,2
3. Breigoednijverheid	1 784	15 817	2 071,8	1 742	14 952	2 105,6	1 753	14 964	2 042,3	1 710	14 711	2 057,0
4. Andere nijverheidstakken :												
Wassen en verkolen van wol	78	639	77,0	79	556	73,8	79	584	70,1	79	578	81,1
Kammen van de wol	192	1 480	192,5	160	1 363	198,9	198	1 353	172,8	193	1 331	178,0
Naaigarenfabriek	168	572	84,9	168	633	92,3	169	629	90,4	170	629	90,9
Watten	125	563	81,4	122	582	79,4	121	588	88,1	120	587	84,3
Vilt	127	662	90,7	120	639	97,9	122	634	87,4	121	642	88,9
Bandweverij	251	1 636	230,7	250	1 621	257,0	250	1 600	233,3	249	1 568	289,9
Schoenen, kleding en confectie												
Schoenen	512	4 813	639,5	484	4 690	719,4	476	4 725	674,6	477	4 675	677,8
Pantoffels	54	800	105,4	51	705	103,5	54	698	90,8	54	701	90,4
Handschoenen, marokijn en leder- waren n.e.g.	353	2 206	321,3	341	2 204	339,2	337	2 201	309,9	345	2 251	348,9
Kleding en confectienijverheid (6)	7 016	59 340	8 209,6	7 370	58 303	8 504,3	7 275	58 332	8 128,3
Hout, papier												
Hout en aanverwante bedrijfst.(6)	4 621	36 902	5 679,1	4 723	37 629	6 307,3	4 718	37 583	5 762,1
Meubelen	2 239	18 287	2 818,5	2 300	18 862	3 200,8	2 260	18 883	2 882,9
Zetels	827	7 047	1 065,3	821	7 136	1 164,3	810	7 037	1 076,0
Schrijnwerkerij	472	3 147	476,3	524	3 204	509,1	527	3 181	480,5
Vaatwerk	243	2 136	330,3	234	2 192	363,5	235	2 175	334,5
Kisten- en tonnennijverheid	103	1 009	151,9	109	1 038	166,4	110	1 037	158,5
Geplakt hout, blokplaten of lamellenplaten, geperste panelen	520	3 652	586,4	526	3 598	655,2	548	3 688	590,2
Andere activiteiten	217	1 624	250,4	209	1 599	247,8	228	1 582	239,6
Papier (productie)	2 089	8 081	1 206,4	2 074	8 143	1 276,7	2 074	8 173	1 156,5	2 075	8 142	1 226,7
Papier (verwerking)	3 346	12 265	1 812,0	3 400	12 348	2 033,6	3 393	12 305	1 831,0	3 434	12 360	1 896,2
Leerlooierijen	331	1 916	270,3	320	1 840	289,3	320	1 841	172,8	317	1 829	273,8

(1) Personeel dat voorkomt op de betaalstaten waarin de 15de der maand begrepen is.

(2) Het betreft het gemiddeld aantal aanwezige werklieden per gewerkte dag en het aantal verwezenlijkte posten.

(3) Werklieden ingeschreven op het einde van het jaar of van de maand.

(4) Met uitsluiting in het bijzonder van het slachten van vee, van de zuivelfabrieken, boterfabrieken en kaasfabrieken, van de maalderijen, van de bakkerijen en banketbakkerijen en van de suikerfabrieken. Het personeel van deze activiteiten is opgenomen in tabel B hierna.

(5) Voor deze bedrijfstakken betreft het spindel-uren (in miljoenen)

(6) Personeel tewerkgesteld in de inrichtingen welke 5 werklieden en meer tewerkstellen. Zie eveneens tabel B.

A. PERSONEEL GETELD IN DE INRICHTINGEN WELKE AAN EEN MAANDELIJKSE STATISTIEK VAN DE INDUSTRIELE BEDRIJVGHEID ONDERWORPEN
 21.11 (vervolgd)

AARD VAN DE INDUSTRIEEN	1973			1974								
	Maandgemiddelden			januari			februari			maart		
	Be- dienden	Werk- lieden	Uren- werk- lieden (x 1 000)	Be- dienden	Werk- lieden	Uren- werk- lieden (x 1 000)	Be- dienden	Werk- lieden	Uren- werk- lieden (x 1 000)	Be- dienden	Werk- lieden	Uren- werk- lieden (x 1 000)
Rubber	1 898	6 371	938,3	1 920	6 416	998,2	1 919	6 459	944,1	1 899	6 322	1 027,3
<u>Scheikund.nijverheid</u>												
Lucifers	104	509	70,1
Zeep	2 648	2 838	400,0	2 686	2 951	451,4	2 690	3 057	430,1	2 701	2 945	431,1
Andere scheikundige industrieën (1)	15 920	27 676	4 549,4	16 323	28 464	5 025,1	16 382	28 300	4 585,1	16 384	28 486	4 882,7
<u>Nijverheid der petro- leum- en steenkool- derivaten</u>												
Petroleumraffinaderijen	1 189	1 746	248,1	1 203	1 675	261,6	1 207	1 683	236,6	1 206	1 690	297,1
Steenkoolbriketten	12	134	20,2	11	134	28,5	11	128	23,0	9	120	23,4
Cokesfabrieken	412	3 080	470,9	411	3 157	514,5	410	3 146	476,9	414	3 174	511,1
<u>Nijverheid der niet metaalh. mineralen</u>												
Klei	442	4 861	725,9	462	4 824	772,2	464	4 857	720,2
Glas	5 280	19 723	2 937,5	5 169	19 867	3 260,2	4 967	19 769	2 872,1	5 136	19 649	3 017,4
Cement	956	2 663	388,4	955	2 615	425,2	955	2 613	370,2	958	2 615	393,2
Keramiek	930	5 605	819,8	952	5 829	939,6	960	5 902	845,0	960	5 958	912,7
<u>Metaalnijverheid</u>												
<u>IJzernijverheid</u>												
1° niet inbegrepen de personen tewerkge- steld in de fabri- ken welke enkel gietstaal vervaar- digen	9 780	48 931	7 478,4	9 879	50 028	8 353,3	9 926	49 982	7 636,8	9 925	50 163	8 091,2
2° personen tewerkge- steld in de fabri- ken welke enkel gietstaal vervaar- digen	582	2 478	350,0	541	2 276	363,5	538	2 319	345,3	538	2 335	354,9
Non-ferrometalen en hun legeringen	4 207	15 379	2 296,8	4 322	16 078	2 580,3	4 278	16 068	2 368,6	4 291	16 145	2 521,6
Metaalverwerkende nijverheid (2)	75 973	257 970	3 853,9	77 460	265 711	40 041,7
Vormstaalgietereien	786	3 229	472,2	760	3 124	519,1
IJzergietereien	873	5 696	833,5	871	5 701	910,1
Draad- en metaal- trekkerij, koud- walserij enz.	3 075	15 007	2 144,8	3 021	14 989	2 344,9
Smeedwerk, warm pers- en dieptrek- werk, enz.	969	4 497	654,3	954	4 566	743,9
Plaatbewerking en diverse metaalver- werkingen	2 925	16 005	2 310,6	3 007	16 759	2 634,7
Metaaltoebehoren voor het bouwbedrijf	4 682	19 068	2 782,5	4 717	19 172	2 992,0
Bruggen, vakwerk, plaatwerk en stoom- ketels	3 124	11 782	1 749,1	3 008	11 647	1 835,2
Scheepsbouw	2 252	9 823	1 382,7	2 274	10 093	1 580,2
Spoor- en tramweg- materieel	755	2 663	396,7	673	2 463	372,4
Motorvoertuigen, rij- wielen en aanver- wante nijverheden	7 580	43 924	6 202,4	7 859	46 407	6 117,2
Drijfkrachtmachines, pneumatische machines	4 255	8 689	1 274,2	4 236	8 795	1 428,6
Werktuigmach. en aan- verw. nijverheden	2 357	6 426	950,0	3 697	6 824	1 089,8
Textielmachines en toebehoren	1 292	4 808	718,8	1 349	5 130	843,7
Diverse mechaniek- constructies	2 794	8 854	1 306,6	2 672	8 977	1 449,7
Hef-, transport- en weegtoestellen	3 357	8 424	1 229,2	3 543	9 066	1 465,6
Toestellen en instal- laties voor diverse nijverheden	5 380	14 942	2 164,2	5 521	15 401	2 225,3
Electrotechniek	25 774	62 670	8 887,9	25 614	64 915	9 493,1
Meet-, laboratorium- toestellen, enz.	568	1 487	205,3	600	1 382	232,3
Wapens en munitie	1 917	7 683	873,6	1 781	7 893	1 263,6
Vliegtuigmachines	1 258	2 294	314,8	1 303	2 407	400,2

(1) Personeel tewerkgesteld in de inrichtingen welke 5 werklieden of meer tewerkstellen. Van januari 1974 af, het personeel in de lucifersfabrieken inbegrepen. Zie eveneens tabel B.

(2) Personeel tewerkgesteld in de inrichtingen welke 5 werklieden of meer tewerkstellen. Zie eveneens nota (2) blz. 42.

A. PERSONEEL GETELD IN DE INRICHTINGEN WELKE AAN EEN MAANDELIJKSE STATISTIEK VAN DE INDUSTRIELE BEDRIJVIGHEID ONDERWORPEN ZIJN (vervolg)

AARD VAN DE INDUSTRIEEN	1973			1974								
	Maandgemiddelden			januari			februari			maart		
	Be- dienden	Werk- lieden	Uren- werk- lieden (x 1 000)	Be- dienden	Werk- lieden	Uren- werk- lieden (x 1 000)	Be- dienden	Werk- lieden	Uren- werk- lieden (x 1 000)	Be- dienden	Werk- lieden	Uren- werk- lieden (x 1 000)
<u>Plastiekverwerkende nijverheid</u> (1)	3 662	14 346	2 107,2	3 747	14 520	2 242,4	3 666	14 396	2 602,3	3 793	14 582	2 373,4
<u>Bouwbedrijf</u>												
Openbare { werken {												
ruwbouw	-	45 728	6 726,2	-	42 954	6 317,8	-	43 136	6 176,9	-	44 227	7 054,0
voltooi- ingswerk	-	3 743	605,7	-	3 630	592,4	-	3 507	571,4	-	3 675	612,9
Private { werken {												
ruwbouw	-	51 175	7 541,6	-	49 242	7 549,9	-	50 213	7 292,8	-	50 129	7 952,6
voltooi- ingswerk	-	19 582	3 124,1	-	18 962	3 252,3	-	18 782	2 946,2	-	18 778	3 118,7
Totaal	15 280	120 228	17 997,7	15 467	114 788	17 712,3	15 666	115 638	16 987,3	15 782	116 809	18 738,2
<u>Elektriciteit</u> (3)	8 445	10 531	1 467,1	8 456	10 359	1 572,2	8 391	19 440	1 508,6	8 385	10 444	1 538,9
<u>Gasbedeling</u> (4)	2 519	2 849	399,1	2 500	2 795	389,9	2 502	2 772	383,1	2 499	2 767	465,4
<u>Waterdistributie</u>	2 642	5 010	804,9	2 733	4 970	856,9	2 631	4 962	806,0	2 624	4 903	823,6

(1) Personeel tewerkgesteld in de inrichtingen welke 5 arbeiders of meer tewerkstellen

(2) Voor de werken van burgerlijke bouwkunde, wegebouw en gebouwen (ruwbouw) gaat het over de ondernemingen welke 20 of meer werklieden tewerkstellen. Voor de voltooiingswerken betreft het ondernemingen die 10 of meer werklieden tewerkstellen.

(3) Het personeel van de industriële zelfvoortbrenging niet inbegrepen.

(4) Personeel tewerkgesteld in de gascentrales en -fabrieken inbegrepen.

B. PERSONEEL GETELD IN DE INRICHTINGEN WELKE 10 WERKLIEDEN OF MEER TEWERKSTELLEN (1)

AARD VAN DE INDUSTRIEEN	1973			1974								
	Maandgemiddelden			Januari			Februari			Maart		
	Be- dienden	Werk- lieden	Uren- werk- lieden (x 1 000)	Be- dienden	Werk- lieden	Uren- werk- lieden (x 1 000)	Be- dienden	Werk- lieden	Uren- werk- lieden (x 1 000)	Be- dienden	Werk- lieden	Uren- werk- lieden (x 1 000)
1. Voedingsnijver- heid (2)	5 659	19 237	3 107,1	5 729	18 712	3 056,8	5 794	18 841	2 840,4	5 686	18 968	3 034,8
2. Bereiding van dranken	5 424	14 968	2 382,4	5 431	14 853	2 427,4	5 445	14 639	2 179,6	5 462	14 638	2 299,4
3. Fabricage van kunst- en synth. draden en vezels, bereid. van textielst. (met uitz. van wol), afwerk. kant- en borduur- werken en spec. weefsels	2 182	13 051	1 880,8	2 177	13 110	2 038,3	2 159	13 082	1 872,5	2 153	12 982	1 934,9
4. Confectie (fabri- cage van zakken, van matrassen, herst, enz.)	321	1 483	206,6	345	1 499	226,2	352	1 497	207,5	349	1 460	213,3
5. Zagerijen en be- reiding van hout	48	244	39,2	47	223	37,4	46	235	40,7	48	231	38,7
6. Druk- en boekbin- dersbedrijf, foto- grafie en aanver- wante bedrijven	8 243	21 347	3 336,4	8 297	28 284	3 562,3	8 303	21 260	3 151,2	8 276	21 589	3 351,0
7. Huiden- en leder- industrie (met uitzondering van de looierijen) berei- den van pelterijen, maken van bontwerk	152	967	148,5	139	931	145,5	145	954	134,0	142	947	140,3
8. Scheikundige nijver- heid (3)	6 949	6 152	883,7	7 343	6 573	1 010,9	7 355	6 671	940,5	7 358	6 757	997,0
9. Bedrijven der niet metaalhoudende mi- neralen met uitzond. van de steenbakke- rij, pannenfabrie- ken, van de glasfa- brieken en van de keramische nijverh.	2 702	14 556	2 164,7	2 693	14 007	2 236,6	2 715	14 453	2 159,8	2 699	14 513	2 347,0
10. Uurwerken- en juwe- lennijverheid, fa- bricage van weten- schappelijke instru- menten enz.	256	779	116,1	209	613	101,8	211	608	88,2	212	608	87,9
11. Diamantnijverheid	197	5 751	841,2	207	5 629	809,0	210	5 667	834,3	210	5 634	951,6
12. Diverse be- en ver- werkende industrieën waaronder de sloping met uitzondering van afbraak van ge- bouwen), de sorte- ring van de afval en recuperatiestof- fen	2 076	9 475	1 399,0	2 266	9 605	1 479,1	2 286	9 617	1 495,7	2 252	9 666	1 436,2

- (1) Deze tabel betreft enkel de nijverheidstakken waarvoor geen maandelijkse statistiek van de bedrijvigheid bestaat en behelst het personeel dat voorkomt op de betaalstaat waarin de 15e der maand begrepen is. Tengevolge ener wijziging van het aantal aangevers, zijn de uitkomsten van de verschillende jaren onderling niet vergelijkbaar.
- (2) Deze cijfers hebben hoofdzakelijk betrekking op het slachten van vee, de zuivelfabrieken, boterfabrieken en kaasfabrieken, de maalderijen; de bakkerijen en banketbakkerijen en de suikerfabrieken.
- (3) De cijfers hebben vooral betrekking op de nijverheid der farmaceutische producten.

**JAARLIJKSE
PRODUKTIESTATISTIEKEN**

CONFITUUR- EN STROOPFABRIEKEN, FABRIEKEN VAN
FRUITCONSERVEN EN AANVERWANTE INDUSTRIEEN

VESTIGINGEN DIE 5 OF MEER WERKLIEDEN TEWERKSTELLEN

JAAR 1972

INDELING VAN DE VESTIGINGEN VOLGENS HET AANTAL OP 30 SEPTEMBER TEWERKGESTELDE WERKLIEDEN EN AANTAL WERKLIEDEN EN BEDIENDEN
PER BELANGRIJKHEIDSKLASSE VAN DE VESTIGINGEN

Omschrijving	5 tot 9	10 tot 19	20 of meer	Totaal
Aantal vestigingen	6	6	11	23
Aantal werklieden	36	89	915	1 040
Aantal bedienden	15	38	255	308

AANTAL BEDIENDEN EN WERKLIEDEN TEWERKGESTELD IN DE VESTIGINGEN OP 31 MAART, 30 JUNI, 30 SEPTEMBER EN 31 DECEMBER 1972

Personeel onderworpen aan de sociale zekerheid voor bedienden (incl. de vestigingshoofden verbonden door een arbeidsovereen- komst en de leerlingen-bedienden)				Personeel onderworpen aan de sociale zekerheid voor werklie- den (incl. leerjongens-werklieden)			
Datum	Mannen	Vrouwen	Totaal	Datum	Mannen	Vrouwen	Totaal
31. 3.1972	210	90	300	31. 3.1972	397	501	898
30. 6.1972	220	92	312	30. 6.1972	484	618	1 102
30. 9.1972	216	92	308	30. 9.1972	421	619	1 040
31.12.1972	222	92	314	31.12.1972	441	706	1 147

Aantal arbeidsuren door de werklieden en de leerjongens-werklieden daadwerkelijk in 1972 gepresteerd : 1 793 134 uren

INDELING PER PROVINCIE VAN HET OP 30 SEPTEMBER TEWERKGESTELDE PERSONEEL

Provincies	Bedienden			Werklieden		
	Mannen	Vrouwen	Totaal	Mannen	Vrouwen	Totaal
Antwerpen	16	4	20	37	55	92
Luik	35	12	47	80	62	142
Limburg	41	25	66	201	219	420
Andere provincies	124	51	175	103	283	386
Het Rijk	216	92	308	421	619	1 040

PERSONEELSUITGAVEN

Omschrijving	Waarde (in 1 000 F)
Brutowedden uitbetaald aan het personeel dat onderworpen is aan de sociale zekerheid voor bedien- den	69 717
Brutolonen uitbetaald aan het personeel dat onderworpen is aan de sociale zekerheid voor werklie- den	111 714
Werkgeversbijdragen aan de sociale zekerheid voor :	
a) het personeel onderworpen aan de sociale zekerheid voor bedienden	13 671
a) het personeel onderworpen aan de sociale zekerheid voor werklieden	47 773
Verzekeringspremies tegen arbeidsongevallen	3 137
Andere personeelsuitgaven	19 225
Totaal	265 237

VERBRUIKTE STOFFEN EN PRODUCTEN

Omschrijving	Eenheid	Hoeveelheid	Waarde (in 1 000 F) exclusief aftrekbare B.T.W.
A. Brandstoffen en elektrische energie			
Steenkolen en steenkoolcokes	t	261	369
Benzine en petroleum	hl	2 833	2 223
Stookoliën	hl	40 811	6 703
Elektrische energie aangekocht of ontvangen door cessie	kWh	3 794 569	5 181
Andere	-	-	552
Totaal	-	-	15 028
B. Grondstoffen			
Suikerbieten	t	3 126	2 868
Vers fruit	t	41 507	279 179
Gedroogd fruit	t	456	7 732
Diepgevroren vruchten	t	1 711	36 566
Andere vruchten	-	-	5 772
Pulpen in SO ₂	t	4 458	60 870
Witte suiker ²	t	15 097	183 118
Andere suikerspeciën	t	2 864	23 080
Antiseptische producten	t	5	351
Citroenzuur	t	31	992
Pectine	-	-	12 590
Andere grondstoffen	-	-	9 073
Totaal	-	-	622 191
C. Andere stoffen			
Verpakkingsmiddelen, recipiënten, enz.	-	-	224 744
Smeermiddelen	kg	16 325	288
Stoffen gebruikt voor onderhoud en herstelling	-	-	2 014
Kleine handwerktuigen, voertuigbanden en andere niet elders genoemde benodigdheden	-	-	5 275
Totaal	-	-	232 321
Algemeen totaal	-	-	869 540

Totale inkoopwaarde (exclusief aftrekbare B.T.W.) van de goederen gekocht om in dezelfde vorm voortverkocht of afgestaan te worden (in 1 000 F) : 126 871.

BELASTINGEN, TAKSEN EN DIVERSE UITGAVEN

Omschrijving	Waarde (in 1 000 F)
Bedrag (exclusief aftrekbare B.T.W.) gefactureerd door derden voor onderhoud en herstelling van gebouwen, machines en vervoermiddelen en voor het maakwerk verricht voor rekening van de vestigingen	15 836
Bedrag van de B.T.W. die op de door de getelde vestigingen geleverde goederen en diensten ontvangen werd en bedrag van de eventueel op de verkoopfacturen aangebrachte fiscale zegels (overdracht-, factuur- en weeldetaksen) met inbegrip van het bedrag van de uitvoerbelasting	67 929
Bedrag van de aftrekbare B.T.W. op de aankopen en van de werkelijk in 1972 ontvangen terug-gave van met het zegel gelijkgestelde belastingen die de voorraden op 31 december 1970 be-zwaarden	115 121
Bedrag van de op de uitvoervergunningen aangebrachte zegels, van de verkeersbelasting op de motorrijtuigen, van de gemeente- en provinciebelastingen	1 591
Bedrag van de onroerende voorheffing (provinciale en gemeentelijke opcentiemen inbegrepen)	1 550
Premies voor verzekering tegen brand, diefstal van autovoertuigen en tegen schade voortvloei- end uit auto-ongevallen	3 974
Diverse lasten (exclusief aftrekbare B.T.W.) (1)	116 356

(1) Deze post omvat geen afschrijvingen, intresten, huurprijzen of belastingen.

PRODUKTIE, LEVERINGEN EN VOORRADEN

Produkten	Eenheid	Produkten vervaardigd of afgewerkt in de vestigingen voor eigen rekening en voor derden tegen maakloon Hoeveelheid	Leveringen in België en aan het buitenland		Hoeveelheid in voorraad op 31 december
			Hoeveelheid	Waarde (in 1 000 F) exclusief B.T.W.	
Fruitconserven in eigen nat en in suikerstroop	t	12 216	13 724	312 092	6 589
Jam, marmelade en gelei	t	20 066	19 498	579 134	2 557
Gedroogd pruimenmoes, appelmoes en soortgelijke produkten	t	19 396	17 990	340 948	6 821
Stroopgelei en smeestroop	t	3 930	3 887	105 703	108
Diverse	-	-	-	38 465	-
Afval	-	-	-	1 018	-
Totaal	-	-	-	1 377 360	-

Totale waarde van de leveringen (exclusief B.T.W.) (in 1 000 F) : in België : 1 035 244
aan het buitenland : 342 116

Totale waarde (exclusief B.T.W.) van de verkoop van goederen die de vestigingen verlaten hebben zonder er een bewerking ondergaan te hebben (in 1 000 F) : 117 194

Andere inkomsten (exclusief B.T.W.) (in 1 000 F) : 2 008

WAARDE VAN DE VOORRADEN EN VAN DE PRODUKTEN IN BEWERKING

Omschrijving	Waarde (in 1 000 F) (1)	
	op 1 januari	op 31 december
Voorraden :		
Brandstoffen, grondstoffen en andere in bewerking te stellen produkten (exclusief aftrekbare B.T.W.)	138 988	147 347
Afgewerkte produkten	225 353	291 699
Goederen bestemd om voortverkocht te worden in dezelfde vorm als die waarin ze aangekocht werden (exclusief aftrekbare B.T.W.)	23 787	23 928
Produkten in bewerking	9 293	10 059

(1) Na aftrek van het volledige bedrag van de teruggave van de met het zegel gelijkgestelde belastingen die de voorraden op 1 januari 1971 bezwaarden, ongeacht wanneer de werkelijke terugbetaling hiervan geschiedt.

INVESTERINGEN

VESTIGINGEN DIE 20 OF MEER PERSONEN TEWERKSTELLEN

(in 1 000 F)

I. Vermeerdering (exclusief aftrekbare B.T.W.)			II. Vermindering (exclusief B.T.W.)	III. Afschrijvingen voor het geheel van het geïnvesteerde kapitaal		
Nieuwe en gebruikte machines, uitrusting en voertuigen		Bouwwerken en aankoop van bestaande gebouwen en van gebouwde en onbouwde terreinen	Algemeen totaal	Verkoop van terreinen en cessie van gebruikte vaste kapitaalgoederen	Afschrijvingen op materieel en gereedschap	Afschrijvingen op gebouwen en andere bouwwerken
.Totaal	waarvan transportmiddelen voor het vervoer van en naar het bedrijf					
41 419	3 390	7 532 (1)	48 951	490	23 031	5 326

(1) Sociale investeringen inbegrepen.

GRAANVERWERKENDE NIJVERHEID

VESTIGINGEN DIE 5 OF MEER WERKLIEDEN TEWERKSTELLEN

JAAR 1972

INDELING VAN DE VESTIGINGEN NAAR HET AANTAL OP 30 SEPTEMBER TEWERKGESTELDE WERKLIEDEN EN AANTAL WERKLIEDEN EN BEDIENDEN PER BELANGRIJKHEIDSKLASSE VAN DE VESTIGINGEN

Omschrijving	5 tot 9	10 tot 19	20 tot 49	50 tot 99	100 of meer	Totaal
Aantal vestigingen	14	8	15	10	5	52
Aantal werklieden	88	106	491	723	976	2 384
Aantal bedienden	35	50	202	283	449	1 019

AANTAL BEDIENDEN EN WERKLIEDEN TEWERKGESTELD IN DE VESTIGINGEN OP 31 MAART, 30 JUNI, 30 SEPTEMBER EN 31 DECEMBER

Personeel onderworpen aan de sociale zekerheid voor bedienden (incl. de vestigingshoofden verbonden door een arbeidsovereenkomst en de leerlingen-bedienden)				Personeel onderworpen aan de sociale zekerheid voor werklieden (incl. leerjongens-werklieden)			
Datum	Mannen	Vrouwen	Totaal	Datum	Mannen	Vrouwen	Totaal
31. 3.1972	788	232	1 020	31. 3.1972	2 255	193	2 448
30. 6.1972	783	232	1 015	30. 6.1972	2 214	196	2 410
30. 9.1972	786	233	1 019	30. 9.1972	2 203	181	2 384
31.12.1972	787	233	1 020	31.12.1972	2 247	187	2 434

Aantal arbeidsuren door de werklieden en de leerjongens-werklieden daadwerkelijk in 1972 gepresteerd : 4 596 880 uren

INDELING PER PROVINCIE VAN HET OP 30 SEPTEMBER TEWERKGESTELDE PERSONEEL

Provincies	Bedienden			Werklieden		
	Mannen	Vrouwen	Totaal	Mannen	Vrouwen	Totaal
Antwerpen	180	45	225	380	72	452
Brabant	266	93	359	687	83	770
Oost-Vlaanderen	218	74	292	750	15	765
West-Vlaanderen	47	6	53	170	5	175
Andere provincies	75	15	90	216	6	222
Het Rijk	786	233	1 019	2 203	181	2 384

PERSONEELSUITGAVEN

Omschrijving	Waarde (in 1 000 F)
Brutowedden uitbetaald aan het personeel dat onderworpen is aan de sociale zekerheid voor bedienden	288 066
Brutolonen uitbetaald aan het personeel dat onderworpen is aan de sociale zekerheid voor werklieden	411 388
Werkgeversbijdragen aan de sociale zekerheid voor :	
- het personeel onderworpen aan de sociale zekerheid voor bedienden	50 576
- het personeel onderworpen aan de sociale zekerheid voor werklieden	144 804
Verzekeringspremies tegen arbeidsongevallen	17 111
Andere personeelsuitgaven	89 309
Totaal	1 001 254

VERBRUIKTE GOEDEREN EN PRODUCTEN

Omschrijving	Eenheid	Hoeveelheid	Waarde (in 1 000 F) exclusief aftrekbare B.T.W.
A. Brandstoffen en elektrische energie			
Steenkolen en steenkoolcokes	t	945	1 230
Benzine en petroleum	hl	18 615	10 595
Stookoliën	hl	120 918	20 269
Steenkoolgas, aardgas	m3	104 641	277
Elektrische energie aangekocht of ontvangen door cessie	kWh	110 520 595	106 630
Andere	-	-	31 178
Totaal	-	-	170 179
B. Grondstoffen			
Tarwe	t	822 725	4 614 287
Rogge	t	5 245	25 431
Haver	t	2 385	11 218
Gerst	t	1 755	9 670
Maïs	t	269 502	988 521
Breukrijst	t	6 484	39 377
Meel	t	1 797	11 855
Andere grondstoffen	-	-	570 639
Totaal	-	-	6 270 998
C. Andere stoffen			
Verpakkingsmiddelen, recipiënten, enz...	-	-	120 981
Smeermiddelen	kg	37 010	785
Stoffen gebruikt voor onderhoud en herstelling	-	-	45 087
Kleine handwerktuigen, voertuigbanden en andere niet elders genoemde benodigdheden	-	-	17 233
Totaal	-	-	184 086
Algemeen totaal	-	-	6 625 263

Totale inkoopwaarde (exclusief aftrekbare B.T.W.) van de goederen gekocht in 1972 om in dezelfde vorm voortverkocht of afge-
staan te worden (in 1 000 F) : 640 270

BELASTINGEN, TAKSEN EN DIVERSE UITGAVEN

Omschrijving	Waarde (in 1 000 F)
Bedrag (exclusief aftrekbare B.T.W.) gefactureerd door derden voor onderhoud en herstelling van gebouwen, machines en vervoermiddelen	72 695
Bedrag (exclusief aftrekbare B.T.W.) gefactureerd door derden voor het maakwerk verricht voor rekening van de vestigingen	12 557
Bedrag van de B.T.W. die op de door de getelde vestigingen geleverde goederen en diensten ontvangen werd en bedrag van de eventueel op de verkoopfacturen aangebrachte fiscale zegels (overdracht-, factuur- en weeldetaksen) met inbegrip van het bedrag van de uitvoerbelasting	464 949
Bedrag van de aftrekbare B.T.W. op de aankopen en van de werkelijk in 1972 ontvangen terug- gave van met het zegel gelijkgestelde belastingen die de voorraden op 31 december 1970 be- zwaarden	525 829
Bedrag van de op de uitvoervergunningen aangebrachte zegels, van de verkeersbelasting op de motorrijtuigen, van de gemeente- en provinciebelastingen	16 513
Bedrag van de onroerende voorheffing (provinciale en gemeentelijke opcentiemen inbegrepen)	17 195
Kosten (exclusief aftrekbare B.T.W.) betaald voor het vervoer uitgevoerd door derden en aangerekend buiten de aankoopfacturen om	85 538
Premies voor verzekering tegen brand, diefstal van autovoertuigen en tegen schade voort- vloeiend uit auto-ongevallen	25 608
Diverse lasten (exclusief aftrekbare B.T.W.) (1)	186 677

(1) Deze post omvat geen afschrijvingen, intresten, huurprijzen of belastingen.

PRODUKTIE, LEVERINGEN EN VOORRADEN

Produkten	Eenheid	Produkten ver- vaardigd in de vestigingen voor eigen rekening en voor derden (maakwerk) Hoeveelheid	Produkten geleverd in België en aan het buitenland		Hoeveelheid in voorraad op 31.12.1972
			Hoeveelheid	Waarde (in 1 000 F) exclusief B.T.W.	
Maalderijen :					
Tarwemeel, grutten, gries en griesmeel	t	612 834	574 407	4 647 288	27 000
Roggemeel	t	3 798	3 868	26 131	318
Andere produkten van de maalderijen	-	-	-	25 134	-
Bijprodukten van de maalderijen	t	186 101	173 500	670 368	3 107
Produkten van de maïsfabrieken	-	-	-	341 118	-
Produkten van de maïszetmeel-glucose- fabrieken	-	-	-	1 328 304	-
Produkten van de rijstfabrieken	-	-	-	571 181	-
Andere produkten	-	-	-	156 085	-
Afval	-	-	-	98 004	-
Totaal	-	-	-	7 863 613	-

Totale waarde van de leveringen (in 1 000 F) : in België (exclusief B.T.W.) : 6 335 499
aan het buitenland : 1 528 114

Omschrijving	Waarde (in 1 000 F)
Totale waarde van de verkoop (exclusief B.T.W.) van goederen die de vestigingen verlaten hebben zonder er een bewerking ondergaan te hebben	811 732
Waarde van de aan andere afdelingen van de vestigingen en aan andere vestigingen van de onder- nemingen afgestane produkten	448 065
Waarde van de ontvangen subsidies	58 172
Diverse inkomsten	175 472

WAARDE VAN DE VOORRADEN EN VAN DE PRODUKTEN IN BEWERKING

Omschrijving	Waarde (in 1 000 F) (1)	
	op 1 januari	op 31 december
Voorraden :		
- Brandstoffen, grondstoffen en andere in bewerking te stellen produk- ten, exclusief aftrekbare B.T.W.	876 603	844 070
- Afgewerkte produkten en afval	300 550	303 552
- Goederen bestemd om voortverkocht te worden in dezelfde vorm als die waarin ze aangekocht werden, exclusief aftrekbare B.T.W.	122 885	93 224
Produkten in bewerking en bouwwerken in uitvoering	44 094	13 117

(1) Na aftrek van het volledige bedrag van de teruggave van de met het zegel gelijkgestelde belastingen die de voorraden op 1 januari 1971 bezwaarden, ongeacht wanneer de werkelijke terugbetaling hiervan geschiedt.

INVESTERINGEN

VESTIGINGEN DIE 20 OF MEER PERSONEN TEWERKSTELLEN

(in 1 000 F)

I. Vermeerdering (exclusief aftrekbare B.T.W.)					II. Verminder- ring (ex- clusief B.T.W.)	III. Afschrijvingen voor het geheel van het geïnves- teerde kapitaal	
Nieuwe en gebruikte machines, uitrusting en voertuigen		Constructie van gebouwen en andere bouwwerken	Aankoop van bestaande ge- bouwen en van bebouwde en onbebouwde terreinen	Algemeen totaal	Verkoop van terreinen en cessie van gebruikte vaste kapi- taalgoederen	Afschrijvingen op materieel en gereedschap	Afschrijvingen op gebouwen en andere bouw- werken
Totaal	waarvan trans- portmiddelen voor het ver- voer van en naar het be- drijf						
232 511	21 156	27 466	5 891(1)	265 868	17 728	175 957	36 024

(1) Sociale investeringen inbegrepen.

CICHOREIFABRIEKEN

VESTIGINGEN DIE 5 OF MEER WERKLIEDEN TEWERKSTELLEN

AANTAL VESTIGINGEN : 3

JAAR 1972

AANTAL BEDIENDEN EN WERKLIEDEN TEWERKGESTELD IN DE VESTIGINGEN OP 31 MAART, 30 JUNI, 30 SEPTEMBER EN 31 DECEMBER 1972

Personeel onderworpen aan de sociale zekerheid voor bedienden (incl. de vestigingshoofden verbonden door een arbeidsovereenkomst en de leerlingen-bedienden)				Personeel onderworpen aan de sociale zekerheid voor werklieden (incl. leerjongens-werklieden)			
Datum	Mannen	Vrouwen	Totaal	Datum	Mannen	Vrouwen	Totaal
31. 3.1972	52	18	70	31. 3.1972	71	42	113
30. 6.1972	53	18	71	30. 6.1972	68	40	108
30. 9.1972	54	18	72	30. 9.1972	66	41	107
31.12.1972	52	18	70	31.12.1972	67	42	109

Aantal arbeidsuren door de werklieden en de leerjongens-werklieden daadwerkelijk in 1972 gepresteerd : 204 224 uren.

PERSENEELSUITGAVEN

Omschrijving	Waarde (in 1 000 F)
Brutowedden uitbetaald aan het personeel dat onderworpen is aan de sociale zekerheid voor bedienden	19 584
Brutolonen uitbetaald aan het personeel dat onderworpen is aan de sociale zekerheid voor werklieden	16 454
Werkgeversbijdragen aan de sociale zekerheid voor :	
- het personeel onderworpen aan de sociale zekerheid voor bedienden	3 368
- het personeel onderworpen aan de sociale zekerheid voor werklieden	6 708
Andere personeelsuitgaven	2 586
Totaal	48 700

VERBRUIKTE STOFFEN

Omschrijving	Eenheid	Hoeveelheid	waarde (in 1 000 F) (excl. aftrekbare B.T.W.)
A. Brandstoffen en elektrische energie			
Stookoliën, benzine en petroleum	hl	5 831	1 734
Elektrische energie	kWh	535 488	867
Andere	-	-	314
Totaal	-	-	2 915
B. Grondstoffen			
Gedroogde cichoreiwortels	t	11 366	76 858
Olie voor het roosteren	hl	1 132	1 689
Totaal	-	-	78 547
C. Andere stoffen (1)			
	-	-	35 227
Algemeen totaal	-	-	116 689

(1) Met inbegrip van de totale inkoopwaarde van de goederen gekocht om in dezelfde vorm voortverkocht of afgestaan te worden.

BELASTINGEN, TAKSEN EN DIVERSE UITGAVEN

Omschrijving	Waarde (in 1 000 F)
Bedrag (exclusief aftrekbare B.T.W.) gefactureerd door derden voor onderhoud en herstelling van gebouwen, machines en vervoermiddelen	1 297
Bedrag van de B.T.W. die op de door de getelde vestigingen geleverde goederen en diensten ontvangen werd	13 045
Bedrag van de aftrekbare B.T.W. op de aankopen en van de werkelijk in 1972 ontvangen teruggave van met het zegel gelijkgestelde belastingen die de voorraden op 31 december 1970 bezwaarden	15 405
Bedrag van de op de uitvoervergunningen aangebrachte zegels, van de verkeersbelasting op de motorrijtuigen, van de gemeente- en provinciebelastingen	338
Bedrag van de onroerende voorheffing (provinciale en gemeentelijke opcentiemen inbegrepen)	496
Premies voor verzekering tegen brand, diefstal van autovoertuigen en tegen schade voortvloeiend uit auto-ongevallen	1 215
Diverse lasten (exclusief aftrekbare B.T.W.) (1)	34 672

PRODUKTIE EN LEVERINGEN

Afgewerkte produkten	Vervaardigde en afgewerkte produkten voor eigen rekening en voor derden tegen maakloon Hoeveelheid(t)(2)	Leveringen in België en aan het buitenland (3)	
		Hoeveelheid (t)	Waarde (in 1 000 F) (excl. B.T.W.)
Cichoreikorrels, fijne cichorei en andere cichoreisoorten	10 048	9 499	190 181

Waarde van de leveringen in België (excl. B.T.W.) (in 1 000 F) : 175 171

Waarde van de leveringen aan het buitenland (in 1 000 F) : 15 010

Andere inkomsten (excl. B.T.W.) (in 1 000 F) : 33 101

WAARDE DER VOORRADEN

Omschrijving	Waarde (in 1 000 F) (4)	
	op 1 januari	op 31 december
Brandstoffen, grondstoffen en andere in bewerking te stellen produkten (excl. aftrekbare B.T.W.)	48 190	43 637
Afgewerkte produkten	13 308	11 865

(1) Deze post omvat geen afschrijvingen, interesten, huurprijzen of belastingen.

(2) De uitgedeelde stalen inbegrepen.

(3) De uitgedeelde stalen niet inbegrepen.

(4) Na aftrek van het volledige bedrag van de teruggave van de met het zegel gelijkgestelde belastingen die de voorraden op 1 januari 1971 bezwaarden, ongeacht wanneer de werkelijke terugbetaling hiervan geschiedt.

TELLING VAN DE KOELINRICHTINGEN EN DE KOELVERVOERMIDDELEN OP 15 OKTOBER 1972

TABEL I.a. - INDELING PER BEDRIJFVIGHEID EN PER TEMPERAATUURBAND VAN DE NUTTIGE KUBIEKE INHOUD DER KOELRUIMTEN

Bedrijvigheid	Totale nuttige kubieke inhoud der koelruimten (in m ³)	Totale inhoud waarin een temperatuur kan worden gehandhaafd van (in m ³)				
		0° C en hoger	van - 1° C tot - 12° C	van - 13° C tot - 17° C	van - 18° C tot - 21° C	van - 22° C en lager
1. Indeling volgens de aard van de koelruimten :						
A. Openbare koelpakhuizen	430 956	28 826	132 635	28 408	30 102	210 985
B. Koelruimten geëxploiteerd door voortbrengers en bewerkers van bederfelijke eetwaren	470 152	273 420	29 483	9 621	80 534	77 094
C. Koelruimten geëxploiteerd door handelaars in bederfelijke eetwaren	258 107	177 783	26 878	18 654	11 278	23 514
<i>TOTAAL</i>	<i>1 159 215</i>	<i>480 029</i>	<i>188 996</i>	<i>56 683</i>	<i>121 914</i>	<i>311 593</i>
2. Indeling per bedrijvigheid van de uitslagen betreffende de rubrieken B en C :						
Slachthuizen	104 774	63 479	12 668	1 367	23 112	4 148
Conservenfabrieken en handel in vleeswaren en bijprodukten	84 427	31 460	16 855	14 234	8 645	13 233
Conservenfabrieken en handel in fruit en groenten	207 833	138 787	2 067	-	41 515	25 369
Boter- en zuivelfabrieken, handel in boter, melk en eieren, roomijs	128 202	56 038	5 378	12 494	13 769	44 188
Kaasfabrieken en -handel	23 244	19 674			-	
Brouwerijen en bereiding van andere dranken	28 145	19 900	7 332	-	4 771	13 670
Diverse (hoofdzakelijk grootwarenhuizen en gelijksoortige vestigingen)	151 634	121 865	12 061	180		
<i>TOTAAL</i>	<i>728 259</i>	<i>451 203</i>	<i>56 361</i>	<i>28 275</i>	<i>91 812</i>	<i>100 608</i>

De volgende tabel geeft een meer gedetailleerde opgave van de totale nuttige kubieke inhoud der diverse sectoren dan deze van tabel a.I. Dit geldt vooral voor de sectoren waarvan de temperatuurbanden niet werden gepubliceerd wegens het beperkte aantal aangevers en die derhalve met andere sectoren gegroepeerd werden.

TABEL I.b. - TOTALE NUTTIGE KUBIEKE INHOUD (in m³) - BIJKOMENDE INLICHTINGEN

Bedrijvigheid	Totale nuttige kubieke inhoud der koelruimten (in m ³)	Bedrijvigheid	Totale nuttige kubieke inhoud der koelruimten (in m ³)
Slachthuizen	104 774	Boter- en zuivelfabrieken	45 557
Fabrieken van vleesconserven en bijprodukten	58 039	Handel in boter, melk en eieren	49 863
Handel in vleeswaren en bijprodukten	26 388	Roomijsfabrieken	32 782
Fabrieken van fruit- en groenteconserven	175 353	Kaasfabrieken	12 156
Handel in fruit en groenten	32 480	Handel in kaas	11 088
		Brouwerijen en bereiding van andere dranken	28 145
		Diverse	151 634

Ondernemingen uitgerust voor de snelbevriezing : aantal : 35 - maximum capaciteit in 24 h : 1 006 t

TABEL II. - INDELING PER PROVINCIE EN PER TEMPERATUURBAND VAN DE TOTALE NUTTIGE KUBIEKE INHOUD DER KOELRUIMTEN

Provincies	Totale nuttige kubieke inhoud der koelruimten (in m ³)	Totale inhoud waarin een temperatuur kan worden gehandhaafd van (in m ³)				
		0° C en hoger	van - 1° C tot - 12° C	van - 13° C tot - 17° C	van - 18° C tot - 21° C	van - 22° C en lager
Antwerpen	331 113	53 934	133 779	5 118	24 342	113 940
Brabant	309 287	181 277	26 070	22 375	12 197	67 368
Henegouwen	49 634	18 976	9 521	7 545	2 914	27 488
Luik	59 326	31 535	5 305	2 611	8 598	
Limburg	133 052	113 472	2 119			-
Luxemburg	2 724	2 488				
Namen	40 242	12 193	965	9 043	1 865	16 176
Oost-Vlaanderen	97 675	28 520	3 628	4 708	8 134	86 621
West-Vlaanderen	136 162	37 634	7 609	5 283	51 700	
Het Rijk	1 159 215	480 029	188 996	56 683	121 914	311 593

TABEL III. - IJS- EN KOOLZUURIJSFABRIEKEN

Provincies	Maximum uurproductie van ijs en koolzuur-ijs (in kg) (1)	Ruimte aangewend voor het opslaan van het ijs (in m ³)
Brabant	13 770	649
Henegouwen en Luik	4 102	608
Oost-Vlaanderen en West-Vlaanderen	13 466	1 404
Antwerpen en Limburg	2 866	215
Het Rijk	34 204	2 876

TABEL IV. - KOELVERVOERMIDDELEN

Omschrijving	Totale nuttige kubieke inhoud (in m ³)
Aantal gewone isothermische vrachtwagens : 599	13 729
Aantal isothermische vrachtwagens gekoeld door middel van vriesaccumulatoren : 396	7 914
Aantal met compressoren uitgeruste koelvrachtwagens : 570	13 418
Aantal isothermische containers en met compressoren uitgeruste koelcontainers : 78	1 496
Aantal schepen : 25	71 459

(1) In 1972 bedroeg de maximum uurproductie 2 340 kg voor gans het Rijk.

HOUTVERWERKENDE NIJVERHEID

A. Meubelen, zetels, schrijnwerkerij, vaat- en draaiwerk, kaders en lijsten,
kisten- en tonnennijverheid, parket, geplakt hout en geperste panelen

VESTIGINGEN DIE 5 OF MEER WERKLIEDEN TEWERKSTELLEN

JAAR 1972

INDELING VAN DE VESTIGINGEN VOLGENS HET AANTAL OP 30 SEPTEMBER TEWERKGESTELDE WERKLIEDEN EN AANTAL WERKLIEDEN EN BEDIENDEN
PER BELANGRIJKHEIDSKLASSE VAN DE VESTIGINGEN

Omschrijving	5 tot 9	10 tot 19	20 tot 49	50 tot 99	100 tot 199	200 of meer	Totaal
Aantal vestigingen	244	281	253	104	51	18	951
Aantal werklieden	1 617	3 845	7 895	7 105	6 510	7 240	34 212
Aantal bedienden	143	430	889	941	940	987	4 330

AANTAL BEDIENDEN EN WERKLIEDEN TEWERKGESTELD IN DE VESTIGINGEN OP 31 MAART, 30 JUNI, 30 SEPTEMBER EN 31 DECEMBER 1972

Personeel onderworpen aan de sociale zekerheid voor bedienden (incl. de vestigingshoofden verbonden door een arbeidsovereenkomst en de leerlingen-bedienden)				Personeel onderworpen aan de sociale zekerheid voor werklieden (incl. leerjongens-werklieden, excl. huisarbeiders)			
Datum	Mannen	Vrouwen	Totaal	Datum	Mannen	Vrouwen	Totaal
31. 3.1972	2 983	1 291	4 274	31. 3.1972	29 358	3 903	33 261
30. 6.1972	3 005	1 285	4 290	30. 6.1972	29 309	3 950	33 259
30. 9.1972	3 013	1 317	4 330	30. 9.1972	30 135	4 077	34 212
31.12.1972	3 047	1 363	4 410	31.12.1972	30 492	4 195	34 687
				Huisarbeiders op 31.12.1972	46	39	85

Aantal arbeidsuren door de werklieden en de leerjongens-werklieden daadwerkelijk in 1972 gepresteerd : 62 510 727 uren.

INDELING PER PROVINCIE EN PER ARRONDISSEMENT VAN HET OP 30 SEPTEMBER 1972 TEWERKGESTELDE PERSONEEL

Provincies en arrondissementen	Aantal vestigingen	Bedienden			Werklieden (1)		
		Mannen	Vrouwen	Totaal	Mannen	Vrouwen	Totaal
Antwerpen	71	300	124	424	3 198	540	3 738
Mechelen	102	154	83	237	1 907	291	2 198
Turnhout	27	64	34	98	1 055	25	1 080
<i>Provincie Antwerpen</i>	<i>200</i>	<i>518</i>	<i>241</i>	<i>759</i>	<i>6 160</i>	<i>856</i>	<i>7 016</i>
Brussel-Hoofdstad	82	299	122	421	1 649	209	1 858
Halle-Vilvoorde	69	180	72	252	1 770	148	1 918
Leuven	21	30	25	55	573	107	680
Nijvel	9	30	14	44	196	12	208
<i>Provincie Brabant</i>	<i>181</i>	<i>539</i>	<i>233</i>	<i>772</i>	<i>4 188</i>	<i>476</i>	<i>4 664</i>
<i>Provincie Henegouwen</i>	<i>54</i>	<i>96</i>	<i>66</i>	<i>162</i>	<i>973</i>	<i>134</i>	<i>1 107</i>
<i>Provincie Luik</i>	<i>42</i>	<i>89</i>	<i>46</i>	<i>135</i>	<i>689</i>	<i>66</i>	<i>755</i>
<i>Provincie Limburg</i>	<i>44</i>	<i>313</i>	<i>118</i>	<i>431</i>	<i>2 373</i>	<i>471</i>	<i>2 844</i>
<i>Provincie Luxemburg</i>	<i>19</i>	<i>19</i>	<i>10</i>	<i>29</i>	<i>265</i>	<i>43</i>	<i>308</i>
<i>Provincie Namen</i>	<i>8</i>	<i>55</i>	<i>23</i>	<i>78</i>	<i>378</i>	<i>173</i>	<i>551</i>
Aalst	53	209	61	270	1 774	163	1 937
Gent	54	143	70	213	1 485	249	1 734
Andere arrondissementen	67	110	64	174	1 995	105	2 100
<i>Provincie Oost-Vlaanderen</i>	<i>174</i>	<i>462</i>	<i>195</i>	<i>657</i>	<i>5 254</i>	<i>517</i>	<i>5 771</i>
Brugge	34	92	47	139	1 520	401	1 921
Kortrijk	56	420	141	561	3 091	350	3 441
Roesselare	70	220	105	325	2 798	329	3 127
Tielt	33	83	32	115	1 215	99	1 314
Andere arrondissementen	36	107	60	167	1 231	162	1 393
<i>Provincie West-Vlaanderen</i>	<i>229</i>	<i>922</i>	<i>385</i>	<i>1 307</i>	<i>9 855</i>	<i>1 341</i>	<i>11 196</i>
<i>Het Rijk</i>	<i>951</i>	<i>3 013</i>	<i>1 317</i>	<i>4 330</i>	<i>30 135</i>	<i>4 077</i>	<i>34 212</i>

(1) Huisarbeiders niet inbegrepen.

PERSONEELSUITGAVEN

Omschrijving	Waarde (in 1 000 F)
Brutowedden uitbetaald aan het personeel dat onderworpen is aan de sociale zekerheid voor bedienden	1 096 162
Brutolonen uitbetaald aan het personeel dat onderworpen is aan de sociale zekerheid voor :	
- werklieden (huisarbeiders niet inbegrepen)	5 021 560
- huisarbeiders	9 148
Werkgeversbijdragen aan de sociale zekerheid voor :	
- het personeel onderworpen aan de sociale zekerheid voor bedienden	218 061
- het personeel onderworpen aan de sociale zekerheid voor :	
- werklieden (huisarbeiders niet inbegrepen)	2 113 485
- huisarbeiders	3 863
Verzekeringspremies tegen arbeidsongevallen	223 607
Andere personeelsuitgaven	359 061
Totaal	9 044 947

VERBRUIKTE STOFFEN

Omschrijving	Eenheid	Hoeveelheid	Waarde (in 1 000 F) (Exclusief aftrekbare B.T.W.)
A. Brandstoffen en elektrische energie			
Steenkolen en steenkoolbriketten	t	3 598	5 556
Steenkoolcokes	t	211	527
Benzine en petroleum	hl	80 102	67 554
Stookoliën	hl	854 046	133 618
Vloeibaar petroleumgas	t	446	1 873
Steenkoolgas, aardgas	m3	4 103 170	5 601
Elektrische energie aangekocht of ontvangen door cessie	kWh	277 847 659	336 347
Andere	-	-	1 328
Totaal	-	-	552 404
B. Grondstoffen			
I. Ongezaagd hout :			
a) inlandse houtsoorten	m3	454 056	420 969
b) ingevoerde houtsoorten	m3	283 950	335 613
II. Gezaagd hout :			
a) inlandse houtsoorten	m3	199 936	891 504
b) ingevoerde houtsoorten	m3	241 298	1 480 110
III. Bewerkt hout :			
a) fineerbladen (placage)	m2	39 682 113	876 514
b) geplakt hout	m2	5 168 121	358 980
c) geperste panelen	m2	25 775 498	1 392 694
IV. Andere grondstoffen :			
ijzerwaren	-	-	851 015
textiel	-	-	910 842
leder	-	-	98 809
plastic	-	-	449 962
marmer	-	-	15 896
spiegels en glas	-	-	185 089
kleurstoffen, vernissen, was, lijm, enz.	-	-	1 073 087
papier, karton, imitatie-leder	-	-	360 500
vlasafval	t	245 970	364 319
standaardartikelen (deuren, ramen, rugleuningen, rolluiken)	-	-	1 343 178
diverse	-	-	1 300 402
Totaal	-	-	12 709 483
C. Andere stoffen			
Verpakkingsmiddelen, recipiënten, enz...	-	-	128 399
Smeermiddelen	kg	498 179	13 375
Stoffen gebruikt voor onderhoud en herstelling	-	-	86 589
Kleine handwerktuigen, voertuigbanden en andere niet elders genoemde benodigdheden	-	-	145 186
Totaal	-	-	373 549
Algemeen totaal	-	-	13 635 436

Totale inkoopwaarde (exclusief aftrekbare B.T.W.) van de goederen gekocht in 1972 om in dezelfde vorm voortverkocht of afgestaan te worden (in 1 000 F) : 1 671 910

BELASTINGEN, TAKSEN EN DIVERSE UITGAVEN

Omschrijving	Waarde (in 1 000 F)
Bedrag (exclusief aftrekbare B.T.W.) gefactureerd door derden voor onderhoud en herstelling van gebouwen, machines en vervoermiddelen	547 973
Bedrag (exclusief aftrekbare B.T.W.) gefactureerd door derden voor het maakwerk verricht voor rekening van de vestigingen	470 094
Bedrag van de B.T.W. die op de door de getelde vestigingen geleverde goederen en diensten ontvangen werd en bedrag van de eventueel op de verkoopfacturen aangebrachte fiscale zegels (overdracht-, factuur- en weeldetaksen) met inbegrip van het bedrag van de uitvoerbelasting	3 163 672
Bedrag van de aftrekbare B.T.W. op de aankopen en van de werkelijk in 1972 ontvangen terug-gave van met het zegel gelijkgestelde belastingen die de voorraden op 31 december 1970 be-zwaarden	2 714 743
Bedrag van de op de uitvoervergunningen aangebrachte zegels, van de verkeersbelasting op de motorrijtuigen, van de gemeente- en provinciebelastingen	45 029
Bedrag van de onroerende voorheffing (provinciale en gemeentelijke opcentiemen inbegrepen)	44 358
Kosten (exclusief aftrekbare B.T.W.) betaald voor het vervoer uitgevoerd door derden en aan-gerekend buiten de aankoopfacturen om	427 321
Premies voor verzekering tegen brand, diefstal van autovoertuigen en tegen schade voort-vloeiend uit auto-ongevallen	208 040
Diverse lasten (exclusief aftrekbare B.T.W.) (1)	1 818 345

LEVERINGEN

Omschrijving	Waarde van de produkten verkocht in België en aan het buitenland (in 1 000 F) exclusief B.T.W.
Huismeubelen { keukenmeubelen andere huismeubelen	1 106 668
Kantoormeubelen	10 559 685
Bank-, school-, laboratorium-, kantoor-, magazijn-, kerkmeubelen in hout	279 278
Tuin-, camping- en strandmeubelen	588 170
Radiomeubelen	59 105
Cosy-corners, divans, clubzetels, canapés, leunstoelen, geraamten inbegrepen	164 121
Zetels in gekromd hout, gewone stoelen, theater- en kinemazetels, enz...	4 178 751
Gebouwschrijnwerkerij (trappen, trapleuningen, deuren, ramen, rolluiken, enz...)	1 043 631
Ladders, kruiwagens, doodkisten	2 034 961
Vast- en draaiwerk voor het huishouden, de nijverheid, het kantoor en fantasievaart- en draaiwerk	186 605
Houten leesten, hakken en zolen	357 440
Speelgoed en spelen	16 341
Stelen voor borstels en penselen, sportartikelen, artikelen voor gymnastiek en voor lichamelijke opvoeding en visvangstartikelen	76 956
Kaders en lijstwerk voor kaders	391 576
Kisten, fruitkisten, dozen, bakken, kuipen, vaten, tonnen	525 922
Friezen, parketpanelen en plankjes	746 317
Fineerhout en schilthout	63 118
Geplakt hout (triplex, multiplex, enz...)	35 417
Geperste panelen	616 892
Diverse	4 726 486
Afval	2 105 284
	18 152
Totaal	29 880 876
waaronder uitgevoerde produkten	12 542 079

(1) Deze post omvat geen afschrijvingen, intresten, huurprijzen of belastingen.

Omschrijving	Waarde (in 1 000 F)
Waarde van de constructies en de zware uitrusting voltooid door de vestigingen voor hun eigen gebruik, met hun eigen werkkrachten en buiten hun gewone activiteit (exclusief B.T.W.)	81 394
Bedrag gefactureerd aan derden voor maakwerk, herstelling en onderhoud (exclusief B.T.W.)	154 500
Schadevergoedingen ontvangen van verzekeringsmaatschappijen voor schade geleden ten gevolge van brand, diefstal van autovoertuigen en auto-ongevallen	56 027
Totale waarde van de verkoop van goederen die de vestigingen verlaten hebben zonder er een bewerking ondergaan te hebben (exclusief B.T.W.)	1 455 531
Waarde van de cessies	78 207

WAARDE VAN DE VOORRADEN, VAN DE PRODUKTEN IN BEWERKING EN VAN DE BOUWWERKEN IN UITVOERING

Omschrijving	Waarde (in 1 000 F) (1)	
	op 1 januari	op 31 december
A. Voorraden :		
Brandstoffen, grondstoffen en andere in bewerking te stellen produkten (exclusief aftrekbare B.T.W.)	1 847 862	2 151 688
Afgewerkte produkten en afval	1 385 750	1 528 007
Goederen bestemd om voortverkocht te worden in dezelfde vorm als die waarin ze aangekocht werden (exclusief aftrekbare B.T.W.)	349 418	388 871
B. Produkten in bewerking en bouwwerken in uitvoering :		
Produkten in bewerking, andere dan zware uitrusting	715 722	804 772
Zware uitrusting in bewerking en bouwwerken in uitvoering	13 178	12 274

(1) Na aftrek van het volledige bedrag van de teruggave van de met het zegel gelijkgestelde belastingen die de voorraden op 1 januari 1971 bezwaarden, ongeacht wanneer de werkelijke terugbetaling hiervan geschiedt.

INVESTERINGEN

VESTIGINGEN DIE 20 OF MEER PERSONEN TEWERKSTELLEN

(in 1 000 F)

I. Vermeerdering (exclusief aftrekbare B.T.W.)							II. Vermindering (exclusief BTW.)	
Nieuwe en gebruikte machines, uitrusting en voertuigen		Constructie van gebouwen en andere bouwwerken	Aankoop van bestaande gebouwen en van bebouwde en onbebouwde terreinen		Totaal	Sociale investeringen	Algemeen totaal	Verkoop van terreinen en cessie van gebruikte vaste kapitaalgoederen
Totaal	waarvan transportmiddelen voor het vervoer van en naar het bedrijf		Totaal	waarvan onbebouwde terreinen				
1 120 398	140 161	341 917	98 856	51 534	1 561 171	10 307	1 571 478	111 689

III. Afschrijvingen voor het geheel van het geïnvesteerde kapitaal		IV. Financiering van de investeringen	
Afschrijvingen op materieel en gereedschap	936 853	Financiering met eigen middelen van de ondernemingen	1 047 900
Afschrijvingen op gebouwen en andere bouwwerken	184 306	Financiering met andere middelen dan die van de ondernemingen	523 578

B. Borstel- en klompennijverheid, mandenmakerij, kurk

VESTIGINGEN DIE 5 OF MEER WERKLIEDEN TEWERKSTELLEN

JAAR 1972

INDELING VAN DE VESTIGINGEN VOLGENS HET AANTAL OP 30 SEPTEMBER TEWERKGESTELDE WERKLIEDEN EN AANTAL WERKLIEDEN EN BEDIENDEN PER BELANGRIJKHEIDSKLASSE DER VESTIGINGEN

Omschrijving	5 tot 9	10 tot 19	20 of meer	Totaal
Aantal vestigingen	16	10	8	34 (1)
Aantal werklieden	109	136	321	566 (1)
Aantal bedienden	22	22	35	79 (1)

(1) waarvan borstelnijverheid : 20 vestigingen - 430 werklieden - 56 bedienden
mandenmakerij : 11 vestigingen - 106 werklieden - 20 bedienden
klompennijverheid en kurk : 3 vestigingen - 30 werklieden - 3 bedienden

AANTAL BEDIENDEN EN WERKLIEDEN TEWERKGESTELD IN DE VESTIGINGEN OP 31 MAART, 30 JUNI, 30 SEPTEMBER EN 31 DECEMBER

Personeel onderworpen aan de sociale zekerheid voor bedienden (incl. de vestigingshoofden verbonden door een arbeidsovereenkomst en de leerlingen-bedienden)				Personeel onderworpen aan de sociale zekerheid voor werklieden (incl. leerjongens-werklieden, excl. huisarbeiders)			
Datum	Mannen	Vrouwen	Totaal	Datum	Mannen	Vrouwen	Totaal
31. 3.1972	41	35	76	31. 3.1972	446	151	597
30. 6.1972	38	35	73	30. 6.1972	420	149	569
30. 9.1972	40	36	76	30. 9.1972	420	146	566
31.12.1972	40	33	73	31.12.1972	} 420	} 147	} 567
				Huisarbeiders op 31.12.1972			

Aantal arbeidsuren door de werklieden en de leerjongens-werklieden daadwerkelijk gepresteerd : 1 045 761

waarvan : borstelnijverheid : 786 962
mandenmakerij : 201 878
klompennijverheid en kurk : 56 921

INDELING PER PROVINCIE VAN HET OP 30 SEPTEMBER TEWERKGESTELDE PERSONEEL

Provincies	Bedienden			Werklieden		
	Mannen	Vrouwen	Totaal	Mannen	Vrouwen	Totaal
Brabant	13	10	23	92	60	152
Oost-Vlaanderen	2	2	4	68	14	82
West-Vlaanderen	17	19	36	211	64	275
Andere provincies	8	5	13	49	8	57
Het Rijk	40	36	76	420	146	566

PERSONEELSUITGAVEN

Omschrijving	Totaal van de secties (in 1 000 F)	Inlichtingen per sectie (in 1 000 F)		
		Borstel- nijverheid	Manden- makerij	Klompennijver- heid en kurk
Brutowedden uitbetaald aan het personeel dat onderworpen is aan de sociale zekerheid voor bedienden	14 093			
Brutolonen uitbetaald aan het personeel dat onderworpen is aan de sociale zekerheid voor :		71 544	17 903	4 815
- werklieden (huisarbeiders niet inbegrepen)	79 621			
- huisarbeiders	548			
Werkgeversbijdragen aan de sociale zekerheid voor :				
- het personeel onderworpen aan de sociale zekerheid voor bedienden	3 350			
- het personeel onderworpen aan de sociale zekerheid voor :		27 639	6 827	1 819
- werklieden (huisarbeiders niet inbegrepen)	32 702			
- huisarbeiders	233			
Verzekeringspremies tegen arbeidsongevallen en tegen beroepsziekten	3 133	2 357	586	190
Andere personeelsuitgaven	4 929	3 894	698	337
Totaal	138 609	105 434	26 014	7 161

VERBRUIKTE STOFFEN EN PRODUCTEN

Omschrijving	Eenheid	Hoeveelheid	Waarde (in 1 000 F) exclusief aftrekbare B.T.W.
Brandstoffen en elektrische energie (1)			
Steenkolen en steenkoolcokes	t	43	127
Benzine en petroleum	hl	1 422	1 281
Stookoliën	hl	7 229	1 463
Vloeibaar petroleumgas	t	8	50
Steenkoolgas, aardgas	m3	11 745	49
Elektrische energie aangekocht of ontvangen door cessie	kWh	2 117 433	3 570
Andere	-	-	22
Totaal	-	-	6 562
Grondstoffen			
A. Borstelnijverheid :			
Ongezaagd hout	m3	15 222	20 096
Paarde-, varkens- en ander dierenhaar	t	147	31 634
Plantaardige vezels	t	673	13 760
Synthetische vezels	t	229	8 516
Afgewerkt borstelhout	-	-	7 228
Andere grondstoffen	-	-	53 461
B. Mandenmakerij :			
Teenhout, rietpalm (rotan)	t	316	6 697
Hout	-	-	1 349
Andere grondstoffen	-	-	4 719
C. Klompennijverheid en kurk :			
Hout, kurk, agglomeremiddelen, enz.	-	-	12 715
Andere stoffen (1)			
Verpakkingsmiddelen, recipiënten, enz.	-	-	4 383
Smeermiddelen	kg	5 072	139
Verf, vernis	-	-	5 068
Diverse artikelen in metaal	-	-	15 020
Stoffen gebruikt voor onderhoud en herstelling	-	-	1 311
Kleine handwerktuigen, voertuigbanden en andere niet elders genoemde benodigheden	-	-	597
Algemeen totaal	-	-	193 255

Totale inkoopwaarde (exclusief aftrekbare B.T.W.) van de goederen gekocht in 1972 om in dezelfde vorm voortverkocht of afge-
staan te worden (in 1 000 F) : 76 962

(1) Waarde per sectie : a) brandstoffen, elektrische energie en b) andere stoffen :
(in 1 000 F) (in 1 000 F)

borstelnijverheid :	4 616	22 082
mandenmakerij :	1 016	4 360
klompennijverheid en kurk :	930	76

BELASTINGEN, TAKSEN EN DIVERSE UITGAVEN

Omschrijving	Waarde (in 1 000 F)
Bedrag (exclusief aftrekbare B.T.W.) gefactureerd door derden voor onderhoud en herstelling van gebouwen, machines en vervoermiddelen	8 259
Bedrag (exclusief aftrekbare B.T.W.) gefactureerd door derden voor het maakwerk verricht voor rekening van de vestigingen	1 882
Bedrag van de B.T.W. die op de door de getelde vestigingen geleverde goederen en diensten ontvangen werd en bedrag van de eventueel op de verkoopfacturen aangebrachte fiscale zegels (overdracht-, factuur- en weeltetaksen) met inbegrip van het bedrag van de uitvoerbelasting	68 839
Bedrag van de aftrekbare B.T.W. op de aankopen en van de werkelijk in 1972 ontvangen teruggave van met het zegel gelijkgestelde belastingen die de voorraden op 31 december 1970 bezwaarden	51 862
Bedrag van de op de uitvoervergunningen aangebrachte zegels, van de verkeersbelasting op de motorrijtuigen, van de gemeente- en provinciebelastingen.	545
Bedrag van de onroerende voorheffing (provinciale en gemeentelijke opcentiemen inbegrepen)	827
Kosten (exclusief aftrekbare B.T.W.) betaald voor het vervoer uitgevoerd door derden en aangerekend buiten de aankoopfacturen om	5 021
Premies voor verzekering tegen brand, diefstal van autovoertuigen en tegen schade voortvloeiend uit auto-ongevallen	2 942
Diverse lasten (exclusief aftrekbare B.T.W.) (1)	19 257

LEVERINGEN IN BELGIE EN AAN HET BUITENLAND

Omschrijving	Waarde (in 1 000 F) Exclusief B.T.W.
A. Borstelnijverheid :	
Huishoud- en toiletborstels	177 071
Nijverheidsborstels	17 568
Allerlei penselen	60 346
Andere afgewerkte produkten, borstelhout en afval	86 351
Totaal	341 336
B. Mandenmakerij :	
Teenhout- en rotanmeubelen (zetels, tafels, enz.)	51 246
Industrieel- en luxemandenwerk, mandenwerk voor huishouding	21 619
Totaal	72 865
C. Klompennijverheid en kurk :	
Klommen, geperste kurk, stoppen, andere afgewerkte produkten en afval	26 949

Totale waarde van de verkoop (exclusief B.T.W.) van goederen die de vestigingen verlaten hebben zonder er een bewerking ondergaan te hebben (in 1 000 F) : 61 693

Andere inkomsten (exclusief B.T.W.) (in 1 000 F) : 1 844

WAARDE VAN DE VOORRADEN EN VAN DE PRODUKTEN IN BEWERKING

Omschrijving	Waarde (in 1 000 F) (2)	
	op 1 januari 1972	op 31 december 1972
Brandstoffen, grondstoffen en andere in bewerking te stellen produkten (exclusief aftrekbare B.T.W.)	64 356	68 267
Afgewerkte produkten en afval	39 157	38 516
Goederen bestemd om voortverkocht te worden in dezelfde vorm als die waarin ze aangekocht werden (exclusief aftrekbare B.T.W.)	9 887	11 964
Produkten in bewerking	2 861	2 584

(1) Deze post omvat geen afschrijvingen, intresten, huurprijzen of belastingen.

(2) Na aftrek van het volledige bedrag van de teruggave van de met het zegel gelijkgestelde belastingen die de voorraden op 1 januari 1971 bezwaarden, ongeacht wanneer de werkelijke terugbetaling hiervan geschiedt.

INVESTERINGEN

VESTIGINGEN DIE 20 OF MEER PERSONEN TEWERKSTELLEN

(in 1 000 F)

I. Vermeerdering (exclusief aftrekbare B.T.W.)				II. Afschrijvingen voor het geheel van het geïnvesteerde kapitaal	
Nieuwe en gebruikte machines, uitrusting en voertuigen		Bouwwerken en aankoop van bestaande gebouwen en van bebouwde en onbebouwde terreinen	Algemeen totaal	Afschrijvingen op materieel en gereedschap	Afschrijvingen op gebouwen en andere bouwwerken
Totaal	waarvan transportmiddelen voor het vervoer van en naar het bedrijf				
9 660	535	2 415	12 075	7 953	897

STEENKOLENMIJNEN EN HUN ELEKTRICITEITSCENTRALES

JAAR 1970

INDELING VAN DE VESTIGINGEN NAAR HET AANTAL OP 30 SEPTEMBER TEWERKGESTELDE WERKLIEDEN EN AANTAL WERKLIEDEN PER BELANGRIJKHEIDSKLASSE DER VESTIGINGEN

Omschrijving	500 tot 999	1000 tot 1999	2000 of meer	Totaal
Aantal vestigingen	3	8	7	18
Aantal werklieden	1 806	10 293	25 337	37 436

AANTAL BEDIENDEN EN WERKLIEDEN TEWERKGESTELD IN DE VESTIGINGEN OP 31 MAART, 30 JUNI, 30 SEPTEMBER EN 31 DECEMBER 1970

Personeel onderworpen aan de sociale zekerheid voor bedienden (incl. de vestigingshoofden verbonden door een arbeidsovereenkomst en de leerlingen-bedienden)				Personeel onderworpen aan de sociale zekerheid voor werklieden (incl. leerjongens-werklieden)			
Datum	Mannen	Vrouwen	Totaal	Datum	Mannen	Vrouwen	Totaal
31. 3.1970	1 761	115	1 876	31. 3.1970	39 454	150	39 604
30. 6.1970	1 739	112	1 851	30. 6.1970	38 359	151	38 510
30. 9.1970	1 722	111	1 833	30. 9.1970	37 287	149	37 436
31.12.1970	1 703	110	1 813	31.12.1970	37 145	150	37 295

Aantal arbeidsuren door de werklieden en de leerjongens-werklieden daadwerkelijk in 1970 gepresteerd : 59 720 478

INDELING PER PROVINCIE VAN HET OP 30 SEPTEMBER TEWERKGESTELDE PERSONEEL

Provincies	Bedienden			Werklieden		
	Mannen	Vrouwen	Totaal	Mannen	Vrouwen	Totaal
Henegouwen	517	25	542	12 189	73	12 262
Luik	246	36	282	5 010	76	5 086
Limburg	959	50	1 009	20 088	-	20 088
Het Rijk	1 722	111	1 833	37 287	149	37 436

PERSONEELSUITGAVEN

Omschrijving	Waarde (in 1 000 F)
Brutowedden uitbetaald aan het personeel dat onderworpen is aan de sociale zekerheid of N.P.M. voor bedienden	610 366
Brutolonen uitbetaald aan het personeel dat onderworpen is aan de sociale zekerheid of N.P.M. voor werklieden	5 285 117
Werkgeversbijdragen aan de sociale zekerheid (R.M.Z. of N.P.M.) voor :	
a) het personeel onderworpen aan de sociale zekerheid voor bedienden	77 085
b) het personeel onderworpen aan de sociale zekerheid voor werklieden	2 035 314
Andere personeelsuitgaven :	
a) wettelijke lasten andere dan werkgeversbijdragen aan de sociale zekerheid (R.M.Z. of N.P.M.) waarvan lasten betreffende :	586 536
- verzekeringspremies tegen arbeidsongevallen	376 092
- verzekeringspremies tegen beroepsziekten	34 345
b) bij overeenkomst vastgestelde lasten	742 730
c) andere lasten	222 889
Totaal	9 560 037

VERBRUIKTE GOEDEREN EN PRODUCTEN

Omschrijving	Een- heid	Hoeveelheid	Waarde(in 1 000 F)
A. Brandstoffen en elektrische energie			
Steenkolen	t	814 818	407 131
Steenkoolagglomeraten	t	8 696	11 142
Cokes van cokesovens en van gasfabrieken	t	3 433	5 779
Benzine	hl	9 883	7 810
Kerozeen	hl	220	269
Gasolie, lichte stookolie (Dieselolie)	hl	81 713	23 917
Residuele stookolie	t	1 076	1 731
Vloeibaar petroleumgas	t	296	678
Elektrische energie : aangekocht of ontvangen door cessie	1000 kWh	261 966	202 600
voortgebracht in de vestigingen	1000 kWh	661 377	-
Andere	-	-	31 934
Totaal	-	-	692 991
B. Grondstoffen			
Hout :			
- Rond hout of gekantrecht hout	m3	350 738	343 121
- Zaaghout	m3	37 495	67 492
IJzer en staal :			
- Zware stalen profielen	t	26 662	177 492
- Stalen buizen	t	1 525	19 270
- Ander ijzer en staal	t	30 840	251 780
Springstoffen	t	5 826	86 087
Ontstekers	-	-	30 678
Niet-metaalhoudende mineralen :			
- Cement	t	47 384	36 949
- Grint, kalk, zand, enz.	t	271 102	36 053
- Baksteen	t	2 887	1 947
- Producten uit non-ferrometalen	t	209	6 075
- Steunblokken en andere cement- of asbestcementagglomeraten	t	105 005	53 952
Andere (1)	-	-	28 299
Totaal	-	-	1 139 195
C. Andere stoffen			
Smeermiddelen	kg	2 853 234	26 683
Stoffen gebruikt voor onderhoud en herstelling	-	-	220 631
Dienstmateriaal	-	-	578 613
Algemene niet elders aangegeven voorzieningen	-	-	278 017
Totaal	-	-	1 103 944
Algemeen totaal	-	-	2 936 130

(1) Met inbegrip van de totale inkoopwaarde van de goederen gekocht om in dezelfde vorm voortverkocht of afgestaan te worden.

Omschrijving	Waarde (in 1 000 F)
Totale waarde van produkten afgestaan :	
a) aan andere afdelingen van de vestigingen	1 511 564
b) aan andere vestigingen van de ondernemingen	281 080
Waarde tegen de prijs "wagon-vertrek-steenkoolmijn"	
a) van de kosteloze leveringen aan het personeel	168 582
b) van de leveringen aan het personeel tegen verminderde prijs	26 128
c) van de hoeveelheden steenkolen die door de steenkolenmijnen aan elektrische centrales die niet tot de ondernemingen behoren, geleverd werden in uitvoering van een ruilcontract steenkolen - elektrische stroom	193 167
Andere ontvangsten	3 798 898

WAARDE VAN DE VOORRADEN

Omschrijving	Waarde (in 1 000 F)	
	op 1.1.1970	op 31.12.1970
Produkten gekocht van derden of ontvangen door cessie (brandstoffen, stoffen en produkten opgesomd in kader "verbruik")	1 141 053	1 351 013
Uitgedolven of vervaardigde produkten	306 936	134 619

STEENKOLENMIJNEN EN HUN ELEKTRICITEITSCENTRALES

JAAR 1971

INDELING VAN DE VESTIGINGEN NAAR HET AANTAL OP 30 SEPTEMBER TEWERKGESTELDE WERKLIEDEN EN AANTAL WERKLIEDEN PER BELANGRIJKHEIDSKLASSE DER VESTIGINGEN

Omschrijving	0 tot 499	500 tot 999	1000 tot 1999	2000 of meer	Totaal
Aantal vestigingen	4	4	6	7	21
Aantal werklieden	256	2 646	7 883	25 021	35 806

AANTAL BEDIENDEN EN WERKLIEDEN TEWERKGESTELD IN DE VESTIGINGEN OP 31 MAART, 30 JUNI, 30 SEPTEMBER EN 31 DECEMBER 1971

Personeel onderworpen aan de sociale zekerheid voor bedienden (incl. de vestigingshoofden verbonden door een arbeids-overeenkomst en de leerlingen-bedienden)				Personeel onderworpen aan de sociale zekerheid voor werklieden (incl. leerjongens-werklieden)			
Datum	Mannen	Vrouwen	Totaal	Datum	Mannen	Vrouwen	Totaal
31. 3.1971	1 666	126	1 792	31. 3.1971	36 864	138	37 002
30. 6.1971	1 641	126	1 767	30. 6.1971	36 180	135	36 315
30. 9.1971	1 643	122	1 765	30. 9.1971	35 676	130	35 806
31.12.1971	1 624	116	1 740	31.12.1971	35 407	123	35 530

Aantal arbeidsuren door de werklieden en de leerjongens-werklieden daadwerkelijk in 1971 gepresteerd : 58 884 504

INDELING PER PROVINCIE VAN HET OP 30 SEPTEMBER TEWERKGESTELDE PERSONEEL

Provincies	Bedienden			Werklieden		
	Mannen	Vrouwen	Totaal	Mannen	Vrouwen	Totaal
Henegouwen	461	27	488	10 974	59	11 033
Luik	227	32	259	4 690	71	4 761
Limburg	955	63	1 018	20 012	-	20 012
Het Rijk	1 643	122	1 765	35 676	130	35 806

PERSONEELSUITGAVEN

Omschrijving	Waarde (in 1 000 F)
Brutowedden uitbetaald aan het personeel dat onderworpen is aan de sociale zekerheid of N.P.M. voor bedienden	606 075
Brutolonen uitbetaald aan het personeel dat onderworpen is aan de sociale zekerheid of N.P.M. voor werklieden	6 132 910
Werkgeversbijdragen aan de sociale zekerheid (R.M.Z. of N.P.M.) voor :	
- het personeel onderworpen aan de sociale zekerheid voor bedienden	85 551
- het personeel onderworpen aan de sociale zekerheid voor werklieden	2 359 233
Andere personeelsuitgaven :	
a) wettelijke lasten andere dan werkgeversbijdragen aan de sociale zekerheid (R.M.Z. of N.P.M.) waarvan lasten betreffende de verzekeringspremies tegen arbeidsongevallen	531 395
b) bij overeenkomst vastgestelde lasten	335 061
c) andere lasten	620 992
	263 894
Totaal	10 600 050

VERBRUIKTE GOEDEREN EN PRODUCTEN

Omschrijving	Eenheid	Hoeveelheid	Waarde (in 1 000 F) exclusief aftrekbare B.T.W.
A. Brandstoffen en elektrische energie :			
Steenkolen	t	692 999	364 898
Steenkoolbriketten	t	3 386	4 503
Cokes van cokesovens en van gasfabrieken	t	1 508	2 783
Benzine	hl	11 594	9 127
Gasolie, lichte stookolie (Dieselolie)	hl	103 403	30 728
Residuele stookolie	t	1 826	2 761
Vloeibare petroleumgassen	t	419	960
Elektrische energie : aangekocht, ontvangen door cessie	1000 kWh	230 570	194 322
voortgebracht in de vestigingen	1000 kWh	662 494	-
Andere	-	-	48 102
Totaal	-	-	658 184
B. Grondstoffen			
Hout :			
- Rond hout of gekantrecht hout	m3	428 810	430 884
- Zaaghout	m3	44 850	85 051
IJzer en staal :			
- Zware stalen profielen	t	27 370	179 287
- Stalen buizen	t	1 817	24 596
- Ander ijzer en staal	t	32 542	277 789
Springstoffen	t	6 450	106 119
Ontstekers	-	-	36 512
Niet-metaalhoudende mineralen :			
- Cement	t	68 288	44 832
- Grint, kalk, zand, enz.	t	302 150	41 171
- Baksteen	t	3 302	2 327
- Producten uit non-ferrometalen	t	260	7 553
- Steunblokken en andere cement- of asbestcementagglomeraten	t	157 134	66 099
Andere (1)	-	-	29 024
Totaal	-	-	1 331 244
C. Andere stoffen			
Smeermiddelen	kg	3 943 381	34 481
Stoffen gebruikt voor onderhoud en herstelling	-	-	251 481
Dienstmateriaal	-	-	772 181
Algemene niet elders aangegeven voorzieningen	-	-	316 702
Totaal	-	-	1 374 845
Algemeen totaal	-	-	3 364 273

(1) Het inbegrip van de totale inkoopwaarde (exclusief aftrekbare B.T.W.) van de goederen gekocht om in dezelfde vorm voortverkocht of afgestaan te worden.

BELASTINGEN, TAKSEN EN DIVERSE UITGAVEN

Omschrijving	Waarde (in 1 000 F)
Bedrag (exclusief aftrekbare B.T.W.) gefactureerd door derden voor onderhoud en herstelling van nijverheidsgebouwen (met uitzondering van de herstelling van mijnschade), machines en vervoermiddelen en andere bewezen diensten	323 825
Mijnschade (exclusief eventuele aftrekbare B.T.W.)	249 227
Bedrag van de B.T.W. die op de door de getelde vestigingen geleverde goederen en diensten ontvangen werd en bedrag van de eventueel op de verkoopfacturen aangebrachte fiscale zegels (overdracht-, factuur- en weeldetaksen) met inbegrip van het bedrag van de uitvoerbelasting	556 453
Bedrag van de aftrekbare B.T.W. op de aankopen en van de werkelijk in 1971 ontvangen teruggave van met het zegel gelijkgestelde belastingen die de voorraden op 31 december 1970 bezwaarden	567 908
Bedrag van de op de uitvoervergunningen aangebrachte zegels, van de verkeersbelasting op de motorrijtuigen, van de gemeente- en provinciebelastingen	80 171
Bedrag van de onroerende voorheffing op de nijverheidsgoederen	60 044
Kosten (exclusief aftrekbare B.T.W.) betaald voor het vervoer uitgevoerd door derden en aangerekend buiten de aankoopfacturen om	8 629
Premies voor verzekering tegen brand, diefstal van autovoertuigen, tegen schade voortvloeiend uit auto-ongevallen en schadegevallen aan bezoekers	20 862
Niet elders aangegeven personeelsuitgaven	116 377
Heffing E.G.K.S.	20 836
Diverse lasten (exclusief aftrekbare B.T.W.) (1)	619 012

(1) Deze post omvat geen afschrijvingen, intresten, huurprijzen of belastingen.

UITGEDOLVEN OF VERVAARDIGDE PRODUKTEN

Produkten	Eenheid	Uitgedolven of vervaardigde produkten in de vestigingen	Leveringen aan het personeel- kosteloos en tegen verminderde prijs
		Hoeveelheid	Hoeveelheid
Kolen : Vet A	t	2 531 644	22 416
Vet B	t	3 354 325	37 544
3/4 en 1/2 vet (magere en anthraciet)	t	2 885 163	57 622
Mixte kolen : Vet A en B		1 316 379	-
3/4 en 1/2 vet (magere en anthraciet)	t	367 588	-
Schlamms : Vet A en B		106 784	255
3/4 en 1/2 vet (magere en anthraciet)	t	393 878	-
Totaal	t	10 955 761	117 837
Afval, goederen in onbruik en andere	t	541 426	-
Elektriciteit	1000 kWh	1 399 297	-

LEVERINGEN

Produkten	Eenheid	Geleverde produkten in België en aan het buitenland	
		Hoeveelheid	Waarde (in 1 000 F) (exclusief B.T.W.)
Kolen : Vet A	t	2 298 149	2 443 122
Vet B	t	2 398 706	2 493 157
3/4 en 1/2 vet (magere en anthraciet)	t	2 044 616	2 446 717
Mixte kolen : Vet A en B	t	627 990	313 262
3/4 en 1/2 vet (magere en anthraciet)	t	297 798	146 313
Schlamms : Vet A en B	t	100 348	65 141
3/4 en 1/2 vet (magere en anthraciet)	t	333 918	138 700
Totaal	t	8 101 525	8 046 412
Afval, goederen in onbruik en andere	t	464 823	85 342
Elektriciteit	1000 kWh	764 587	378 136
Algemeen totaal	-	-	8 509 890

Omschrijving	Waarde (in 1 000 F)
Totale waarde van de produkten afgestaan :	
a) aan andere afdelingen van de vestigingen	1 773 521
b) aan andere vestigingen van de ondernemingen	226 487
Waarde tegen de prijs "wagon-vertrek-steenkoolmijn"	
a) van de kosteloze leveringen aan het personeel	149 232
b) van de leveringen aan het personeel tegen verminderde prijs	16 772
c) van de hoeveelheden steenkolen die door de steenkolenmijnen aan elektrische centrales die niet tot de ondernemingen behoren, geleverd werden in uitvoering van een ruilcontract steenkolen - elektrische stroom	156 524
Andere ontvangsten	4 024 262

WAARDE VAN DE VOORRADEN

Omschrijving	Waarde (in 1 000 F) (1)	
	op 1.1.1971	op 31.12.1971
Produkten gekocht van derden of ontvangen door cessie (brandstoffen, stoffen en produkten opgesomd in kader "verbruik") (exclusief aftrekbare B.T.W.)	1 213 217	1 254 692
Uitgedolven of vervaardigde produkten	128 066	321 520
Zware uitrusting in bewerking en constructies in uitvoering	14 361	20 456

(1) Na aftrek van het volledig bedrag van de teruggave van de met het zegel gelijkgestelde belastingen die de voorraden op 1 januari 1971 bezwaren, ongeacht wanneer de werkelijke terugbetaling hiervan geschiedt.

HANDSCHOEN- EN MAROKIJJNIJVERHEID EN FABRICAGE VAN ANDERE LEDEREN ARTIKELN (*)

1. HANDSCHOENNIJVERHEID

JAAR 1971

VESTIGINGEN DIE 5 OF MEER WERKLIEDEN TEWERKSTELLEN

AANTAL VESTIGINGEN : 12 (1)

AANTAL BEDIENDEN EN WERKLIEDEN TEWERKGESTELD IN DE VESTIGINGEN OP 31 MAART, 30 JUNI, 30 SEPTEMBER EN 31 DECEMBER

Personeel onderworpen aan de sociale zekerheid voor bedienden (incl. de vestigingshoofden verbonden door een arbeidsovereenkomst en de leerlingen-bedienden)				Personeel onderworpen aan de sociale zekerheid voor werklieden (incl. leerjongens-werklieden, excl. huisarbeiders)			
Datum	Mannen	Vrouwen	Totaal	Datum	Mannen	Vrouwen	Totaal
31. 3.1971	11	20	31	31. 3.1971	26	119	145
30. 6.1971	11	20	31	30. 6.1971	28	120	148
30. 9.1971	11	20	31	30. 9.1971	24	117	141
31.12.1971	11	20	31	31.12.1971	23	108	131
				Huisarbeiders tewerkgesteld op 31.12.1971	32	198	230

Aantal arbeidsuren door de werklieden en de leerjongens-werklieden daadwerkelijk in 1971 gepresteerd : 240 114 uren.

INDELING PER PROVINCIE VAN HET OP 30 SEPTEMBER TEWERKGESTELDE PERSONEEL

Provincies	Bedienden			Werklieden			Huisarbeiders		
	Mannen	Vrouwen	Totaal	Mannen	Vrouwen	Totaal	Mannen	Vrouwen	Totaal
Brabant (2)	1	8	9	9	16	25	26	14	40
Oost- en West-Vlaanderen (3)	5	4	9	6	24	30	6	178	184
Andere provincies	5	8	13	9	77	86	-	6	6
Het Rijk	11	20	31	24	117	141	32	198	230

PERSONEELSUITGAVEN

Omschrijving	Waarde (in 1 000 F)
Brutowedden uitbetaald aan het personeel dat onderworpen is aan de sociale zekerheid voor bedienden	4 570
Brutolonen uitbetaald aan het personeel dat onderworpen is aan de sociale zekerheid voor : werklieden huisarbeiders	12 173 10 045
Werkgeversbijdragen aan de sociale zekerheid voor :	
- het personeel onderworpen aan de sociale zekerheid voor bedienden	1 017
- het personeel onderworpen aan de sociale zekerheid voor:werklieden huisarbeiders	4 671 3 904
Verzekeringspremies tegen arbeidsongevallen	318
Andere personeelsuitgaven	1 647
Totaal	38 345

(1) Niet inbegrepen de 13 aangevers die alleen maar huisarbeiders tewerkstellen.

(2) Betreft voornamelijk het arrondissement Brussel-Hoofdstad.

(3) Betreft voornamelijk het arrondissement Roeselare.

(*) Betreft niet de schoenen- en pantoffelnijverheid.

VERBRUIKTE STOFFEN EN PRODUCTEN

Omschrijving	Eenheid	Hoeveelheid	Waarde (in 1 000 F) excl. aftrekbare B.T.W.
A. Brandstoffen en elektrische energie			
Steenkolen en steenkoolcokes	t	20	47
Benzine en petroleum	hl	287	265
Stookoliën	hl	1 648	326
Elektrische stroom aangekocht of ontvangen door cessie	kWh	90 320	252
Andere	-	-	7
B. Grondstoffen			
Licht rundleder	Vierkante voet	559 840	9 393
Schapeleder	"	936 605	20 447
Geiteleder	"	132 565	5 046
Varkensleder	"	15 882	778
Textielstoffen	-	-	11 854
Garens	-	-	1 160
Andere	-	-	3 759
C. Andere stoffen			
Verpakkingsmiddelen, recipiënten, enz...	-	-	353
Stoffen gebruikt voor onderhoud en herstelling	-	-	85
Kleine handwerktuigen, voertuigbanden en andere niet elders genoemde benodigdheden	-	-	85
Totaal	-	-	53 857

Totale inkoopwaarde (excl. aftrekbare B.T.W.) van de goederen gekocht in 1971 om in dezelfde vorm voortverkocht of afgestaan te worden (in 1 000 F) : 13 459

BELASTINGEN, TAKSEN EN DIVERSE UITGAVEN

Omschrijving	Waarde (in 1 000 F)
Bedrag (exclusief aftrekbare B.T.W.) gefactureerd door derden voor onderhoud en herstelling van gebouwen, machines en vervoermiddelen	776
Bedrag (exclusief aftrekbare B.T.W.) gefactureerd door derden voor het maakwerk verricht voor rekening van de vestigingen	10 366
Bedrag van de B.T.W. die op de door de getelde vestigingen geleverde goederen en diensten ontvangen werd en bedrag van de eventueel op de verkoopfacturen aangebrachte fiscale zegels (overdracht-, factuur- en weeldetaksen) met inbegrip van het bedrag van de uitvoerbelasting	19 811
Bedrag van de aftrekbare B.T.W. op de aankopen en van de werkelijk in 1971 ontvangen terug-gave van met het zegel gelijkgestelde belastingen die de voorraden op 31 december 1970 bezwaarden	13 589
Bedrag van de op de uitvoervergunningen aangebrachte zegels, van de verkeersbelasting op de motorrijtuigen, van de gemeente- en provinciebelastingen	122
Bedrag van de onroerende voorheffing (provinciale en gemeentelijke opcentiemen inbegrepen)	96
Kosten (exclusief aftrekbare B.T.W.) betaald voor het vervoer uitgevoerd door derden en aangerekend buiten de aankoopfacturen om	474
Premies voor verzekering tegen brand, diefstal van autovoertuigen en tegen schade voortvloeiend uit auto-ongevallen	395
Diverse lasten (exclusief aftrekbare B.T.W.) (1)	6 553

(1) Deze post omvat geen afschrijvingen, intresten, huurprijzen of belastingen.

VERVAARDIGDE OF AFGEWERKTE PRODUCTEN, LEVERINGEN EN VOORRADEN

Afgewerkte produkten	Eenheid	Produkten vervaardigd of afgewerkt in de vestigingen voor eigen rekening en maakwerk voor derden Hoeveelheid	Leveringen				Hoeveelheid der voorraden op 31 december 1971
			in België		aan het buitenland		
			Hoeveelheid	Waarde (in 1 000 F) exclusief B.T.W.	Hoeveelheid	Waarde (in 1 000 F)	
1. Voor de handschoennijverheid							
Lederen handschoenen (voor de stad) :							
- voor heren	paar	201 325	87 350	16 117	42 131	5 704	13 305
- voor dames en kinderen	"	230 954	122 154	21 563	53 664	7 198	2 760
Andere handschoenen	"	800 944 (1)	665 269 (2)	31 941 (2)			32 640
2. Voor de andere lederen artikelen (marokijnijverheid inbegrepen)	-	-	-	21 701 (2)	-		-

Totale waarde van de leveringen - in België (in 1 000 F) (exclusief B.T.W.) : 80 608
 - aan het buitenland (in 1 000 F) : 23 616

Omschrijving	Waarde (in 1 000 F)
Bedrag gefactureerd aan andere vestigingen voor maakwerk (exclusief B.T.W.)	11 785
Totale waarde van de verkoop van goederen die de vestigingen verlaten hebben zonder er een bewerking ondergaan te hebben (handel) (exclusief B.T.W.)	18 129
Andere inkomsten	459

WAARDE DER VOORRADEN EN DER PRODUCTEN IN BEWERKING

Omschrijving	Waarde (in 1 000 F) (3)	
	op 1 januari 1971	op 31 december 1971
A. Voorraden :		
Brandstoffen, grondstoffen en andere in bewerking te stellen produkten, exclusief aftrekbare B.T.W.	9 920	14 029
Afgewerkte produkten, afval en goederen bestemd om voortverkocht te worden in dezelfde vorm als die waarin ze aangekocht werden, exclusief aftrekbare B.T.W.	18 245	14 126
B. Produkten in bewerking	1 196	1 401

(1) Verbeterde cijfers voor 1970 : 989 776 in plaats van 1 489 776.

(2) Leveringen aan het buitenland inbegrepen.

(3) Na aftrek van het volledige bedrag van de teruggave van de met het zegel gelijkgestelde belastingen die de voorraden op 1 januari 1971 bezwaarden, ongeacht wanneer de werkelijke terugbetaling hiervan geschiedt.

II.- MAROKIJNIJVERHEID EN FABRICAGE VAN ANDERE LEDEREN ARTIKELN

JAAR 1971

VESTIGINGEN DIE 5 OF MEER WERKLIEDEN TEWERKSTELLEN

INDELING VAN DE VESTIGINGEN NAAR HET AANTAL OP 30 SEPTEMBER TEWERKGESTELDE WERKLIEDEN EN AANTAL WERKLIEDEN EN BEDIENDEN PER BELANGRIJKHEIDSKLASSE VAN DE VESTIGINGEN

Omschrijving	5 tot 9	10 tot 19	20 tot 49	50 of meer	Totaal
Aantal vestigingen	42	28	22	8	100
Aantal werklieden	257	420	714	600	1 991
Aantal bedienden	47	55	92	124	318

AANTAL BEDIENDEN EN WERKLIEDEN TEWERKGESTELD IN DE VESTIGINGEN OP 31 MAART, 30 JUNI, 30 SEPTEMBER EN 31 DECEMBER 1971

Personeel onderworpen aan de sociale zekerheid voor bedienden (incl. de vestigingshoofden verbonden door een arbeidsovereenkomst en de leerlingen-bedienden)				Personeel onderworpen aan de sociale zekerheid voor werklieden (incl. leerjongens-werklieden, excl. huisarbeiders)			
Datum	Mannen	Vrouwen	Totaal	Datum	Mannen	Vrouwen	Totaal
31. 3.1971	178	135	313	31. 3.1971	823	1 148	1 971
30. 6.1971	182	132	314	30. 6.1971	764	1 088	1 852
30. 9.1971	179	139	318	30. 9.1971	826	1 165	1 991
31.12.1971	180	141	321	31.12.1971	788	1 154	1 942
				Huisarbeiders tewerkgesteld op 31.12.1971	61	149	210

Aantal arbeidsuren door de werklieden en de leerjongens-werklieden daadwerkelijk in 1971 gepresteerd : 3 451 511 uren

INDELING PER PROVINCIE VAN HET OP 30 SEPTEMBER 1971 TEWERKGESTELDE PERSONEEL

Provincies	Bedienden			Werklieden		
	Mannen	Vrouwen	Totaal	Mannen	Vrouwen	Totaal
Antwerpen (1)	29	12	41	138	151	289
Brabant (2)	82	98	180	538	667	1 205
Luik	26	5	31	63	33	96
West-Vlaanderen en Oost-Vlaanderen (3)	36	18	54	53	238	291
Andere provincies	6	6	12	34	76	110
Het Rijk	179	139	318	826	1 165	1 991

PERSONEELSUITGAVEN

Omschrijving	Waarde (in 1 000 F)
Brutowedden uitbetaald aan het personeel dat onderworpen is aan de sociale zekerheid voor bedienden	52 303
Brutolonen uitbetaald aan het personeel dat onderworpen is aan de sociale zekerheid voor :	
- werklieden	178 537
- huisarbeiders	12 049
Werkgeversbijdragen aan de sociale zekerheid voor :	
- het personeel onderworpen aan de sociale zekerheid voor bedienden	11 385
- het personeel onderworpen aan de sociale zekerheid voor : werklieden	66 682
huisarbeiders	3 964
Verzekeringspremies tegen arbeidsongevallen	4 500
Andere personeelsuitgaven	10 690
Totaal	340 110

(1) Betreft voornamelijk het arrondissement Turnhout

(2) Betreft voornamelijk het arrondissement Brussel-Hoofdstad en meer in het bijzonder Anderlecht

(3) Betreft voornamelijk de provincie Oost-Vlaanderen

VERBRUIKTE STOFFEN EN PRODUCTEN

Omschrijving	Eenheid	Hoeveelheid	Waarde (in 1 000 F) (exclusief aftrekbare B.T.W.)
A. Brandstoffen en elektrische energie			
Steenkolen	t	34	90
Steenkoolcokes	t	41	65
Benzine en petroleum	hl	2 578	2 024
Stookoliën	hl	12 797	2 495
Steenkoolgas, aardgas	m3	81 764	295
Elektrische stroom aangekocht of ontvangen door cessie	kWh	1 338 499	3 161
Andere	-	-	205
B. Grondstoffen			
Zwaar rundleder	kg	313 728	27 496
Licht rundleder	vierk. voet	1 480 467	41 999
Kalfsleder	"	427 633	19 658
Schapeleder	"	543 458	13 883
Geiteleder	"	154 935	4 106
Varkensleder	"	150 245	3 919
Ander leder en vellen	-	-	50 270
Imitatieleder met textielonderlaag	m2	1 194 342	77 891
Andere plastische stoffen en bladen	"	270 294	17 242
Textielstoffen	-	-	18 727
Kunstmousse	m2	236 272	2 373
Karton	kg	460 915	5 120
Kartonvezels en fibrine	"	35 604	1 284
Aluminiumplaten	"	14 670	817
Garen	-	-	3 944
Lijm, latex, was, inkt	-	-	3 016
Sluitingen, bourettes, handvatten, sloten, diverse metalen voorwerpen	-	-	51 159
Andere	-	-	35 399
C. Andere stoffen			
Verpakkingsmiddelen, recipiënten, enz.	-	-	6 211
Smeermiddelen	kg	2 232	58
Stoffen gebruikt voor onderhoud en herstelling	-	-	436
Kleine handwerktuigen, voertuigbanden en andere niet elders genoemde behoeften	-	-	1 840
Totaal	-	-	395 183

Totale inkoopwaarde (exclusief aftrekbare B.T.W.) van de goederen gekocht in 1971 om in dezelfde vorm voortverkocht of afgestaan te worden (in 1 000 F) : 108 343

BELASTINGEN, TAKSEN EN DIVERSE UITGAVEN

Omschrijving	Waarde (in 1 000 F)
Bedrag (exclusief aftrekbare B.T.W.) gefactureerd door derden voor onderhoud en herstelling van gebouwen, machines en vervoermiddelen	7 115
Bedrag (exclusief aftrekbare B.T.W.) gefactureerd door derden voor het maakwerk verricht voor rekening van de vestigingen	23 024
Bedrag van de B.T.W. die op de door de getelde vestigingen geleverde goederen en diensten ontvangen werd en bedrag van de eventueel op de verkoopfacturen aangebrachte fiscale zegels (overdracht-, factuur- en weeldetaksen) met inbegrip van het bedrag van de uitvoerbelasting	150 558
Bedrag van de aftrekbare B.T.W. op de aankopen en van de werkelijk in 1971 ontvangen terug-gave van met het zegel gelijkgestelde belastingen die de voorraden op 31 december 1970 bezwaarden	95 384
Bedrag van de op de uitvoervergunningen aangebrachte zegels, van de verkeersbelasting op de motorrijtuigen, van de gemeente- en provinciebelastingen	706
Bedrag van de onroerende voorheffing (provinciale en gemeentelijke opcentiemen inbegrepen)	1 368
Kosten (exclusief aftrekbare B.T.W.) betaald voor het vervoer uitgevoerd door derden en aangerekend buiten de aankoopfacturen om	8 457
Premies voor verzekering tegen brand, diefstal van autovoertuigen en tegen schade voortvloeiend uit auto-ongevallen	3 731
Diverse lasten (exclusief aftrekbare B.T.W.) (1)	53 349

(1) Deze post omvat geen afschrijvingen, intresten, huurprijzen of belastingen.

VERVAARDIGDE OF AFGEWERKTE PRODUCTEN, LEVERINGEN EN VOORRADEN

Afgewerkte produkten	Eenheid	Produkten vervaardigd of afgewerkt in de vestigingen voor eigen rekening en maakwerk voor derden Hoeveelheid	Leveringen				Hoeveelheid der voorraden op 31 december 1971
			in België		aan het buitenland		
			Hoeveelheid	Waarde (in 1 000 F) exclusief B.T.W.	Hoeveelheid	Waarde (in 1 000 F)	
1. Voor de marokijnijverheid							
a) Damestassen :							
- van leder	stuks	412 651	343 686	158 717	91 478	52 592	37 656
- van plastic en van andere stoffen	"	776 377	707 246	154 959	92 593	22 442	84 738
b) Portefeuilles, geldbeurzen en soortgelijke artikelen :							
- van leder	"	788 873	831 794	97 120	17 761	2 988	56 697
- van plastic en van andere stoffen	"	108 249	108 633	9 689			13 314
c) Kokers en allerhande foedralen : (van leder, van plastic en van andere stoffen)							
	"	345 694	343 109	13 818			6 197
d) Aktentassen, boekentassen, enz. :							
- van leder	"	28 961	27 228	8 695	1 087	1 686	5 190
- van andere stoffen	"	583 137	575 156	66 811			51 934
e) Reisartikelen (reistassen, valiezen, handtassen, enz.) :							
- van leder	"	13 208	12 898(1)	7 894 (1)			1 292
- van andere stoffen	"	919 037	739 739	107 640	188 492	37 636	77 562
f) Andere artikelen van de marokijnijverheid :							
- van leder	"	166 110	149 872	29 025	16 629	2 418	11 607
- van andere stoffen	"	486 188	457 869	28 703			44 723
2. Voor de andere lederen artikelen (handschoenijverheid inbegrepen)							
	-	-	-	69 508	-	24 234	-

Totale waarde van de leveringen - in België (in 1 000 F) (exclusief B.T.W.) : 736 254
- aan het buitenland (in 1 000 F) : 160 321

Totale waarde van de verkoop van goederen die de vestigingen verlaten hebben zonder er een bewerking ondergaan te hebben (in 1 000 F) (exclusief B.T.W.) : 95 962

Bedrag gefactureerd aan andere vestigingen voor maakwerk (in 1 000 F) (exclusief B.T.W.) : 22 209

Andere inkomsten (in 1 000 F) : 673

WAARDE DER VOORRADEN EN DER PRODUCTEN IN BEWERKING

Omschrijving	Waarde (in 1 000 F) (2)	
	op 1 januari 1971	op 31 december 1971
Brandstoffen, grondstoffen en andere in bewerking te stellen produkten, exclusief aftrekbare B.T.W.	90 553	98 169
Afgewerkte produkten en afval	66 393	75 506
Goederen bestemd om voortverkocht te worden in dezelfde vorm als die waarin ze aangekocht werden, exclusief aftrekbare B.T.W.	11 989	20 502
Produkten in bewerking en bouwwerken in uitvoering	5 852	7 777

(1) Leveringen aan het buitenland inbegrepen.

(2) Na aftrek van het volledige bedrag van de teruggave van de met het zegel gelijkgestelde belastingen die de voorraden op 1 januari 1971 bezwaarden, ongeacht wanneer de werkelijke terugbetaling hiervan geschiedt.

III

INVESTERINGEN

VESTIGINGEN DIE 20 OF MEER PERSONEN TEWERKSTELLEN

(in 1 000 F)

I. Vermeerdering (exclusief aftrekbare B.T.W.)				II. Verminder- ing (exclusief B.T.W.)	III. Afschrijvingen voor het geheel van het geïnvesteerde kapi- taal		IV. Financiering van de investerings	
Nieuwe en gebruikte machines, uitrusting en voertuigen		Bouwwerken en aankoop van bestaan- de gebouwen en van be- bouwde en onbebouwde terreinen	Algemeen totaal	Verkoop van terreinen en cessie van gebruikte vaste kapi- taalgoederen	Afschrijvin- gen op mate- rieel en gereedschap	Afschrijvin- gen op ge- bouwen en andere bouw- werken	Financiering met eigen middelen van de onder- nemingen	Financiering met andere middelen dan die van de ondernemingen
Totaal	waarvan transport- middelen voor het vervoer van en naar het bedrijf							
13 835	3 153	3 319	17 154	1 166	10 779	3 061	12 052	5 102

STATISTIEKEN VAN DE TOEGESTANE

EN

BEGONNEN GEBOUWEN

NIEUWE RESIDENTIELE BOUW (WOONGEBOUWEN)

JAREN MAANDEN	WAARVOOR EEN VERGUNNING WERD VERLEEND						BEGONNEN					
	Totaal aantal		Ruimte (in m ³)	Oppervlakte in (m ²)		Aantal gebouwen met 1 woning (1)	Totaal aantal		Ruimte (in m ³)	Oppervlakte (in m ²)		Aantal gebouwen met 1 woning (1)
	ge- bouwen	wo- ningen		bewoon- bare	totale		ge- bouwen	wo- ningen		bewoon- bare	totale	
1968 (2)	3 140	5 300	2 595 093	452 236	755 997	2 881	2 381	3 916	1 991 315	343 815	573 287	2 179
1969 (2)	3 756	6 097	3 067 714	548 456	913 252	3 468	2 944	4 643	2 367 763	416 899	699 198	2 721
1970 (2)	2 894	5 025	2 504 552	458 834	754 988	2 677	2 345	3 658	1 914 735	339 917	571 823	2 171
1971 (2)	2 507	3 975	2 019 463	368 873	604 298	2 352	2 307	3 493	1 838 018	328 802	545 291	2 155
1972 (2)	4 450	6 056	3 173 306	571 760	937 126	4 233	3 065	4 283	2 308 957	416 994	685 985	2 910
1973 (2)	4 369	6 652	3 482 709	624 563	1 011 142	4 117	3 407	5 144	2 676 626	476 920	781 793	3 223
1973												
januari	4 546	5 809	3 192 074	573 972	935 243	4 338	2 394	4 930	2 238 600	407 941	667 723	2 180
februari	4 743	7 172	3 610 065	646 158	1 048 941	4 507	2 576	3 507	1 877 191	331 659	543 861	2 457
maart	5 160	7 502	4 017 990	695 927	1 163 609	4 858	4 370	6 092	3 211 608	573 568	940 892	4 190
april	4 804	6 698	3 487 859	603 256	1 008 582	4 578	5 060	6 755	3 657 842	640 713	1 061 173	4 853
mei	5 003	8 189	4 232 556	772 267	1 236 741	4 655	4 986	7 095	3 808 016	673 050	1 104 926	4 753
juni	4 210	6 701	3 745 964	668 416	1 078 148	3 980	3 675	5 353	2 792 670	491 991	813 660	3 459
juli	4 567	6 401	3 470 084	636 156	1 021 275	4 342	2 289	2 858	1 675 538	292 534	486 608	2 202
augustus	3 958	6 495	3 182 142	572 944	920 706	3 657	3 734	5 530	2 807 686	499 239	817 156	3 566
september	4 188	7 667	3 736 178	686 605	1 089 241	3 937	3 617	6 326	3 276 100	580 360	959 293	3 408
oktober	4 625	6 606	3 420 384	619 770	985 175	4 381	3 522	4 904	2 780 124	500 804	811 090	3 352
november	3 643	5 970	3 011 848	547 057	875 469	3 403	2 815	5 154	2 449 492	442 069	721 702	2 612
december	2 988	4 622	2 685 374	472 231	770 606	2 777	1 849	3 226	1 544 649	289 114	453 492	1 649

NIEUWE NIET-RESIDENTIELE BOUW (NIET-WOONGEBOUWEN)

JAREN MAANDEN	WAARVOOR EEN VERGUNNING WERD VERLEEND			BEGONNEN		
	Aantal gebouwen	Volume (m ³)	Totale oppervlakte (m ²)	Aantal gebouwen	Volume (m ³)	Totale oppervlakte (m ²)
1968	7 024	23 934 075	5 011 974	5 255	16 457 905	3 494 023
1969	10 273	28 827 499	6 474 554	7 689	20 653 444	4 664 198
1970	8 196	34 183 898	6 754 005	6 221	22 376 600	4 591 955
1971	5 401	27 623 359	5 597 037	5 682	26 720 949	5 154 463
1972	7 085	32 901 113	6 291 950	6 125	27 384 287	5 289 721
1973	8 377	36 375 642	7 391 978	6 052	27 369 036	5 497 096
1973						
januari	555	2 689 368	564 384	427	2 140 079	414 732
februari	554	2 261 708	439 899	295	1 494 741	271 417
maart	670	3 042 441	712 858	500	2 174 518	412 575
april	735	3 332 509	635 447	669	4 003 740	709 336
mei	844	3 326 617	682 017	700	3 379 333	730 073
juni	757	2 714 230	578 020	550	2 337 262	462 034
juli	831	3 958 539	739 915	437	1 240 098	250 843
augustus	754	3 892 286	774 441	549	1 655 738	378 064
september	700	3 146 564	648 254	574	3 057 861	665 947
oktober	781	3 536 095	692 456	532	2 697 107	537 875
november	649	2 103 610	447 406	451	2 031 632	405 750
december	547	2 371 675	476 881	368	1 156 927	258 450

(1) De gegevens betreffende dit type van gebouw zijn reeds in de voorgaande kolommen opgenomen.

(2) Maandgemiddelde.

NIEUWE BOUW VAN NIET-WOONGEBOUWEN NAAR RUIMTECATEGORIE
WAARVOOR EEN VERGUNNING WERD VERLEEND

Jaren Maanden	van minder dan 3 000 m3			van 3 000 tot minder dan 10 000 m3			van 10 000 tot minder dan 20 000 m3			van 20 000 tot minder dan 50 000 m3			van 50 000 m3 en meer		
	Aantal gebouwen	Ruimte (m3)	Totale opper- vlakte (m2)	Aantal gebouwen	Ruimte (m3)	Totale opper- vlakte (m2)	Aantal gebouwen	Ruimte (m3)	Totale opper- vlakte (m2)	Aantal gebouwen	Ruimte (m3)	Totale opper- vlakte (m2)	Aantal gebouwen	Ruimte (m3)	Totale opper- vlakte (m2)
1968	5 735	4 936 127	1 403 754	853	4 541 642	1 056 210	244	3 356 584	680 005	131	3 967 182	784 696	61	7 132 540	1 087 309
1969	8 615	7 738 500	2 321 612	1 130	5 919 323	1 396 088	299	4 189 128	846 808	159	4 746 228	876 845	70	6 234 320	1 033 201
1970	6 612	5 804 147	1 679 484	1 048	5 518 411	1 282 624	260	3 609 895	739 825	180	5 517 964	1 028 718	96	13 733 481	2 023 354
1971	4 076	3 780 568	1 196 178	813	4 308 628	968 258	267	3 631 816	708 602	150	4 548 318	878 711	95	11 354 029	1 845 288
1972	5 438	4 942 010	1 368 004	1 047	5 568 076	1 277 350	317	4 375 480	915 882	190	5 938 246	1 091 940	93	12 077 301	1 638 774
1973	6 477	6 045 523	1 680 245	1 215	6 372 499	1 468 630	360	4 941 547	1 020 485	216	6 622 446	1 282 863	109	12 393 627	1 939 755
1973															
januari	398	348 854	100 225	105	600 336	139 610	25	341 950	83 794	18	516 357	108 249	9	881 871	132 506
februari	428	400 443	109 677	79	421 074	86 798	27	390 798	79 358	12	351 666	71 718	8	697 727	92 348
maart	529	500 857	139 785	91	468 446	112 226	27	363 878	71 495	15	508 318	104 398	8	1 200 942	284 954
april	562	528 819	148 832	113	569 510	121 480	33	462 037	78 781	11	328 984	66 660	16	1 443 159	219 694
mei	680	625 609	173 360	102	519 083	125 815	28	369 532	79 324	23	733 187	138 320	11	1 079 206	165 198
juni	611	553 737	152 318	93	446 426	106 801	27	371 386	80 556	17	519 855	117 251	9	822 826	121 094
juli	641	609 534	167 493	124	658 852	152 091	33	467 932	103 035	23	643 658	130 965	10	1 578 563	186 331
augustus	585	545 405	152 203	98	506 882	114 182	29	392 161	78 970	29	909 551	162 980	13	1 538 287	266 106
september	525	500 038	138 174	114	622 392	150 765	30	404 553	90 323	23	704 411	132 163	8	915 170	136 829
oktober	605	546 360	152 432	111	571 851	134 506	35	482 395	98 062	21	627 687	112 808	9	1 307 802	194 648
november	510	491 521	134 736	91	470 103	104 435	31	418 410	91 875	14	426 746	65 127	3	296 830	51 233
december	403	394 346	111 010	94	517 544	119 921	35	476 515	84 912	10	352 026	72 224	5	631 244	88 814

BEGONNEN

Jaren Maanden	van minder dan 3 000 m3			van 3 000 tot minder dan 10 000 m3			van 10 000 tot minder dan 20 000 m3			van 20 000 tot minder dan 50 000 m3			van 50 000 m3 en meer		
	Aantal gebouwen	Ruimte (m3)	Totale opper- vlakte (m2)	Aantal gebouwen	Ruimte (m3)	Totale opper- vlakte (m2)	Aantal gebouwen	Ruimte (m3)	Totale opper- vlakte (m2)	Aantal gebouwen	Ruimte (m3)	Totale opper- vlakte (m2)	Aantal gebouwen	Ruimte (m3)	Totale opper- vlakte (m2)
1968	4 422	3 771 939	1 081 352	568	2 930 734	699 690	133	1 837 089	364 604	90	2 647 744	510 329	42	5 270 399	838 048
1969	6 423	5 669 264	1 680 192	868	4 569 968	1 066 925	240	3 343 286	689 342	114	3 424 650	632 853	44	3 646 276	594 886
1970	5 125	4 496 742	1 319 597	723	3 762 137	868 780	184	2 540 227	501 904	127	3 879 394	727 562	62	7 698 100	1 174 112
1971	4 430	4 064 193	1 293 841	791	4 171 901	955 688	226	3 163 560	609 478	153	4 669 879	829 805	82	10 651 416	1 465 671
1972	4 748	4 185 413	1 167 205	875	4 639 468	1 056 018	261	3 593 487	727 557	156	4 796 546	931 152	85	10 169 373	1 407 789
1973	4 716	4 337 889	1 212 041	830	4 421 818	1 043 905	269	3 714 489	793 487	140	4 351 183	833 523	97	10 543 657	1 614 140
1973															
januari	326	300 983	84 402	59	320 772	72 880	17	235 987	47 889	16	480 078	98 204	9	802 259	111 357
februari	222	205 919	58 369	46	254 216	61 126	15	215 938	40 062	6	159 792	28 454	6	658 876	83 406
maart	384	358 130	99 071	70	388 278	86 876	29	406 441	84 963	10	311 356	67 942	7	710 313	73 723
april	519	490 383	137 610	96	488 990	115 740	29	390 144	78 528	11	385 818	71 320	14	2 248 405	306 138
mei	549	490 151	136 779	96	505 705	121 229	27	400 235	81 440	14	421 650	77 143	14	1 561 592	313 482
juni	435	403 562	111 751	70	369 509	84 047	25	348 427	71 294	8	284 172	60 953	12	931 592	133 989
juli	374	332 487	93 823	41	200 611	49 401	13	169 664	31 280	4	105 502	25 021	5	431 834	51 318
augustus	451	412 250	114 906	67	358 161	84 605	20	281 785	62 623	8	237 034	44 607	3	366 508	71 323
september	425	403 221	112 712	88	509 327	125 626	28	382 484	91 744	23	770 491	150 973	10	992 338	184 892
oktober	381	365 761	101 085	103	533 632	127 870	20	271 389	59 973	20	588 057	100 774	8	938 268	148 173
november	358	310 317	87 532	48	262 528	59 717	25	327 661	73 846	13	407 427	71 008	7	723 699	113 647
december	292	264 725	74 001	46	230 089	54 788	21	284 334	69 845	7	199 806	37 124	2	177 973	22 692

NIEUWE RESIDENTIELE BOUW (WOONGEBOUWEN)

Maand : Januari 1974

Arrondissementen	WAARVOOR EEN VERGUNNING WERD VERLEEND					BEGONNEN						
	Totaal aantal		Ruimte (in m ³)	Oppervlakte (in m ²)		Aantal gebouwen met 1 woning (1)	Totaal aantal		Ruimte (in m ³)	Oppervlakte (in m ²)		Aantal gebouwen met 1 woning (1)
	gebouwen	woningen		bewoonbare	totale		gebouwen	woningen		bewoonbare	totale	
Antwerpen	329	713	346 815	66 231	99 400	300	187	494	206 963	40 579	60 676	166
Mechelen	83	89	56 565	9 201	15 948	79	41	47	29 417	5 255	8 544	38
Turnhout	341	374	237 477	37 901	65 884	334	85	102	67 920	11 344	19 286	83
<i>Provincie Antwerpen</i>	<i>753</i>	<i>1 176</i>	<i>640 857</i>	<i>113 333</i>	<i>181 232</i>	<i>713</i>	<i>313</i>	<i>643</i>	<i>304 300</i>	<i>57 178</i>	<i>88 506</i>	<i>287</i>
Brussel-Hoofdstad	49	401	136 571	27 334	41 149	24	53	232	107 579	17 762	30 870	33
Halle-Vilvoorde	317	510	290 540	56 813	86 660	289	167	284	157 766	27 514	44 636	155
Leuven	186	275	156 772	30 624	46 989	174	84	94	64 646	10 757	18 266	83
Nijvel	226	394	213 998	41 881	66 755	219	102	110	89 634	17 981	27 619	98
<i>Provincie Brabant</i>	<i>778</i>	<i>1 580</i>	<i>797 881</i>	<i>156 652</i>	<i>241 553</i>	<i>708</i>	<i>406</i>	<i>720</i>	<i>419 625</i>	<i>74 014</i>	<i>121 391</i>	<i>369</i>
Aat	27	27	16 735	2 678	4 770	27	4	4	1 883	343	551	4
Charleroi	284	321	172 562	29 172	49 872	263	94	126	66 454	10 389	18 685	91
Bergen	108	109	54 231	9 644	15 587	107	24	24	14 472	2 423	4 138	24
Moeskroen	22	22	11 453	2 044	3 388	22	13	13	8 182	1 513	2 352	13
Zinnik	55	55	36 530	6 810	10 973	55	17	40	15 433	2 995	4 615	14
Thuin	47	48	30 841	5 964	9 226	46	11	11	7 088	1 269	2 094	11
Doornik	36	37	22 770	4 630	6 882	35	11	11	11 160	1 889	3 118	11
<i>Provincie Henegouwen</i>	<i>579</i>	<i>619</i>	<i>345 122</i>	<i>60 942</i>	<i>100 698</i>	<i>555</i>	<i>174</i>	<i>229</i>	<i>124 672</i>	<i>20 821</i>	<i>35 553</i>	<i>168</i>
Hoei	43	52	32 559	6 440	9 688	42	-	-	-	-	-	-
Luik	254	434	198 208	37 688	58 448	234	57	153	69 001	11 123	19 094	49
Verviers	144	311	144 043	26 893	41 845	134	33	46	28 007	4 447	7 717	30
Borgworm	18	21	14 067	2 567	4 155	17	1	1	630	125	196	1
<i>Provincie Luik</i>	<i>459</i>	<i>818</i>	<i>388 877</i>	<i>73 588</i>	<i>114 136</i>	<i>427</i>	<i>91</i>	<i>200</i>	<i>97 638</i>	<i>15 695</i>	<i>27 007</i>	<i>80</i>
Hasselt	199	236	150 544	24 362	42 527	192	85	108	63 133	10 651	18 245	82
Maaseik	137	147	91 651	14 942	25 849	134	59	72	41 527	7 269	12 081	52
Tongereren	84	91	65 376	10 026	17 954	80	29	33	21 816	3 516	6 003	28
<i>Provincie Limburg</i>	<i>420</i>	<i>474</i>	<i>307 571</i>	<i>49 330</i>	<i>86 330</i>	<i>406</i>	<i>173</i>	<i>213</i>	<i>126 476</i>	<i>21 436</i>	<i>36 329</i>	<i>162</i>
Aarlen	13	13	10 698	2 146	3 258	13	3	3	2 099	261	638	3
Bastenaken	5	5	5 450	850	1 551	5	-	-	-	-	-	-
Marche-en-Famenne	17	17	8 041	1 695	2 425	17	8	8	4 533	826	1 337	8
Neufchâteau	5	5	3 601	664	1 117	5	2	2	1 907	287	550	2
Virton	11	11	7 429	1 319	2 114	11	1	1	436	93	126	1
<i>Provincie Luxemburg</i>	<i>51</i>	<i>51</i>	<i>35 219</i>	<i>6 674</i>	<i>10 465</i>	<i>51</i>	<i>14</i>	<i>14</i>	<i>8 975</i>	<i>1 467</i>	<i>2 651</i>	<i>14</i>
Dinant	53	54	22 594	4 559	6 884	52	24	24	6 968	1 452	2 014	24
Namen	143	188	86 845	18 236	25 984	139	26	26	15 389	3 030	4 491	26
Philippeville	24	24	12 361	2 521	3 765	24	6	6	3 200	635	918	6
<i>Provincie Namen</i>	<i>220</i>	<i>266</i>	<i>121 800</i>	<i>25 316</i>	<i>36 633</i>	<i>215</i>	<i>56</i>	<i>56</i>	<i>25 557</i>	<i>5 117</i>	<i>7 423</i>	<i>56</i>
Aalst	110	113	78 476	11 819	21 639	108	61	63	40 613	6 972	11 888	59
Dendermonde	121	135	61 927	11 958	18 225	117	36	37	22 205	4 062	6 436	35
Eeklo	37	40	28 520	4 236	7 957	36	26	26	16 526	2 825	4 575	26
Gent	241	299	172 196	27 548	48 184	233	122	315	165 391	26 284	47 318	112
Oudenaarde	40	47	29 838	4 411	8 122	38	21	21	14 826	2 518	4 264	21
Sint-Niklaas	185	241	130 515	24 830	39 149	179	50	57	37 326	6 133	10 448	47
<i>Provincie Oost-Vlaanderen</i>	<i>734</i>	<i>875</i>	<i>501 472</i>	<i>84 802</i>	<i>143 276</i>	<i>711</i>	<i>318</i>	<i>519</i>	<i>296 887</i>	<i>48 794</i>	<i>84 928</i>	<i>300</i>
Brugge	230	275	148 571	25 534	42 160	221	83	158	60 000	11 569	17 944	77
Diksmuide	13	13	8 019	1 228	2 181	13	3	7	3 693	726	1 132	2
Ieper	37	37	19 642	4 033	5 953	37	24	24	14 441	2 429	4 178	24
Kortrijk	148	173	110 467	20 440	31 286	138	57	69	37 153	6 742	10 789	54
Oostende	53	113	47 824	8 658	13 877	48	55	68	35 639	6 458	10 224	49
Roeselare	56	66	42 680	6 929	12 006	53	203	209	77 013	18 882	31 445	201
Tielt	63	63	34 367	6 272	9 749	63	22	22	11 521	2 355	3 527	22
Veurne	38	536	140 287	28 933	45 199	32	7	47	12 079	2 459	3 749	5
<i>Provincie West-Vlaanderen</i>	<i>638</i>	<i>1 276</i>	<i>551 857</i>	<i>102 027</i>	<i>162 411</i>	<i>605</i>	<i>454</i>	<i>604</i>	<i>251 539</i>	<i>51 620</i>	<i>82 988</i>	<i>434</i>
<i>Het Rijk</i>	<i>4 632</i>	<i>7 135</i>	<i>3 690 856</i>	<i>672 664</i>	<i>1 076 734</i>	<i>4 389</i>	<i>1 997</i>	<i>3 198</i>	<i>1 655 669</i>	<i>296 142</i>	<i>486 777</i>	<i>1 870</i>
<i>Nederlands taalgebied</i>	<i>3 048</i>	<i>4 586</i>	<i>2 449 069</i>	<i>436 929</i>	<i>706 898</i>	<i>2 898</i>	<i>1 507</i>	<i>2 357</i>	<i>1 201 614</i>	<i>217 299</i>	<i>355 654</i>	<i>1 421</i>
<i>Frans taalgebied</i>												
<i>+ Duits taalgebied</i>	<i>1 535</i>	<i>2 148</i>	<i>1 105 016</i>	<i>208 401</i>	<i>328 687</i>	<i>1 467</i>	<i>437</i>	<i>609</i>	<i>346 476</i>	<i>61 081</i>	<i>100 253</i>	<i>416</i>
<i>Brussel-Hoofdstad</i>	<i>49</i>	<i>401</i>	<i>136 571</i>	<i>27 334</i>	<i>41 149</i>	<i>24</i>	<i>53</i>	<i>232</i>	<i>107 579</i>	<i>17 762</i>	<i>30 870</i>	<i>33</i>

(1) De gegevens betreffende dit type van gebouw zijn reeds in de voorgaande kolommen opgenomen.

NIEUWE NIET RESIDENTIELE BOUW (NIET-WOONGEBOUWFN)

MAAND JANUARI 1974

Arrondissementen	WAARVOOR EEN VERGUNNING WERD VERLEEND					BEGONNEN				
	Totaal aantal		Ruimte (in m3)	Oppervlakte (in m2)		Totaal aantal		Ruimte (in m3)	Oppervlakte (in m2)	
	gebouwen	woningen		bewoonbare	totale	gebouwen	woningen		bewoonbare	totale
Antwerpen	40	6	233 853	602	43 465	18	5	31 119	528	7 669
Mechelen	12	3	30 652	316	9 154	9	1	41 895	100	14 791
Turnhout	36	7	177 042	880	35 540	10	3	37 141	369	8 420
<i>Provincie Antwerpen</i>	<i>88</i>	<i>16</i>	<i>441 547</i>	<i>1 798</i>	<i>88 159</i>	<i>37</i>	<i>9</i>	<i>110 155</i>	<i>997</i>	<i>30 880</i>
Brussel-Hoofdstad	29	26	897 114	1 519	253 158	11	3	187 854	212	57 744
Halle-Vilvoorde	26	3	215 145	221	34 752	12	2	62 175	261	9 448
Leuven	20	2	69 390	173	12 166	5	-	30 928	-	2 281
Nijvel	16	3	49 008	304	10 069	7	-	40 474	-	6 342
<i>Provincie Brabant</i>	<i>91</i>	<i>34</i>	<i>1 230 657</i>	<i>2 217</i>	<i>310 145</i>	<i>35</i>	<i>5</i>	<i>321 431</i>	<i>473</i>	<i>75 815</i>
Aat	2	1	4 720	102	1 400	-	-	-	-	-
Charleroi	27	3	294 088	340	58 802	14	1	32 894	100	6 519
Bergen	8	-	133 544	-	9 966	1	-	987	-	247
Moeskroen	6	-	50 210	-	8 505	2	-	516	-	128
Zinnik	5	-	48 577	-	3 111	2	-	5 029	-	1 341
Thuin	9	-	31 425	-	5 321	7	1	34 337	90	6 940
Doornik	9	-	9 466	-	2 370	1	1	1 947	166	4 940
<i>Provincie Henegouwen</i>	<i>66</i>	<i>4</i>	<i>572 030</i>	<i>442</i>	<i>89 475</i>	<i>27</i>	<i>3</i>	<i>75 710</i>	<i>356</i>	<i>15 665</i>
Hoei	6	-	46 936	-	5 259	1	-	190	-	63
Luik	14	2	27 388	223	7 100	11	-	94 435	-	11 110
Verviers	27	4	57 311	477	13 472	4	1	9 638	40	1 907
Borgworm	3	-	2 083	-	523	-	-	-	-	-
<i>Provincie Luik</i>	<i>50</i>	<i>6</i>	<i>133 718</i>	<i>700</i>	<i>26 354</i>	<i>16</i>	<i>1</i>	<i>104 263</i>	<i>40</i>	<i>13 080</i>
Hasselt	16	2	31 729	222	9 231	7	-	30 980	-	7 925
Maaseik	13	4	21 758	413	6 005	7	-	26 714	-	6 663
Tongeren	10	4	36 371	604	8 080	2	1	4 215	91	973
<i>Provincie Limburg</i>	<i>39</i>	<i>10</i>	<i>89 858</i>	<i>1 239</i>	<i>23 316</i>	<i>16</i>	<i>1</i>	<i>61 909</i>	<i>91</i>	<i>15 561</i>
Aarlen	3	2	11 445	146	2 319	1	-	250	-	84
Bastenaken	4	-	19 855	-	3 045	1	-	15 000	-	2 000
Marche-en-Famenne	5	4	38 654	185	7 421	-	-	-	-	-
Neufchâteau	5	-	7 715	-	1 855	3	-	6 883	-	1 271
Virton	-	-	-	-	-	1	-	3 132	-	772
<i>Provincie Luxemburg</i>	<i>17</i>	<i>6</i>	<i>77 669</i>	<i>331</i>	<i>14 640</i>	<i>6</i>	<i>-</i>	<i>25 265</i>	<i>-</i>	<i>4 127</i>
Dinant	8	-	12 193	-	3 053	3	-	3 004	-	561
Namen	13	5	125 038	477	16 638	4	-	8 964	-	1 824
Philippeville	4	1	10 639	225	2 201	1	-	52	-	23
<i>Provincie Namen</i>	<i>25</i>	<i>6</i>	<i>147 870</i>	<i>702</i>	<i>21 892</i>	<i>8</i>	<i>-</i>	<i>12 020</i>	<i>-</i>	<i>2 408</i>
Aalst	16	-	55 542	-	11 913	8	-	17 310	-	4 234
Dendermonde	16	1	43 803	158	11 106	12	-	25 499	-	6 970
Eeklo	10	2	35 089	246	5 346	10	1	39 483	126	5 938
Gent	56	5	137 539	360	32 068	22	-	59 401	-	14 152
Oudenaarde	14	-	66 108	-	12 096	4	-	4 700	-	1 396
Sint-Niklaas	23	-	50 480	-	15 543	4	-	4 422	-	844
<i>Provincie Oost-Vlaanderen</i>	<i>135</i>	<i>8</i>	<i>388 561</i>	<i>764</i>	<i>88 072</i>	<i>60</i>	<i>1</i>	<i>150 815</i>	<i>126</i>	<i>33 534</i>
Brugge	36	2	67 286	242	17 114	12	2	16 450	250	4 571
Diksmuide	6	-	9 322	-	2 189	4	-	4 080	-	985
Ieper	33	1	63 850	75	13 569	9	-	13 845	-	2 661
Kortrijk	26	3	230 068	297	38 811	19	2	54 716	196	11 585
Oostende	17	141	117 611	4 932	28 488	8	16	34 910	370	8 225
Roeselare	20	-	58 071	-	11 202	14	32	50 208	1 844	12 381
Tielt	16	-	23 410	-	5 196	15	2	18 437	320	5 303
Veurne	11	-	14 259	-	2 626	7	1	5 507	36	1 633
<i>Provincie West-Vlaanderen</i>	<i>165</i>	<i>147</i>	<i>583 877</i>	<i>5 546</i>	<i>119 195</i>	<i>88</i>	<i>55</i>	<i>198 153</i>	<i>3 016</i>	<i>47 344</i>
<i>Het Rijk</i>	<i>676</i>	<i>237</i>	<i>3 665 787</i>	<i>13 739</i>	<i>781 248</i>	<i>293</i>	<i>75</i>	<i>1 059 721</i>	<i>5 099</i>	<i>238 414</i>
Nederlands taalgebied	473	186	1788 378	9 741	365 660	218	68	614 135	4 491	139 048
Frans taalgebied + Duits taalgebied	174	25	980 295	2 479	162 430	64	4	257 732	396	41 622
Brussel-Hoofdstad	29	26	897 114	1 519	253 158	11	3	187 854	212	57 744

