

# INDUSTRIËLE STATISTIEKEN

## 1973

**MAANDSCHRIFT :**

SEPTEMBER - OKTOBER, Nr. 9 - 10

Abonnement : België : 300 F per jaar  
Buitenland : 360 F per jaar

6<sup>de</sup> JAARGANG

Dit nummer : België : 35 F  
Buitenland : 40 F

Dit maandschrift is verkrijgbaar bij het **NATIONAAL INSTITUUT VOOR DE STATISTIEK**  
Leuvenseweg 44 - 1000 Brussel  
Postrekening n<sup>o</sup> 828.26

INHOUDSOPGAVE

**MAANDSTATISTIEKEN**

I. Indexcijfers van de nijverheidsproductie	5	Non-ferrometalen	41
A. Voortschrijdend gemiddelde van de indexcijfers van de laatste twaalf maanden	5	Metaalverwerkende nijverheid	42
B. Bruto-indexcijfers	8	Plastiekverwerkende nijverheid	46
II. Industriële productie in absolute cijfers	18	Verzendingen van de metaalverwerkende nijverheid (driemaandelijks gegevens)	48
Steenkool- en ijzermijnen, Opvangen van mijngas	18	Elektriciteit	56
Leveringen van Belgische steenkolen op de binnenlandse markt. Invoer en uitvoer van steenkolen	18	Waterdistributie	56
Winning van bouwsteen en andere niet metaalhoudende mineralen	19	III. Tewerkstelling	57
Voedingsnijverheid	20	JAARLIJKSE PRODUCTIESTATISTIEKEN	
Tabaksnijverheid	24	<u>Jaar 1972</u>	
Spinnerijen en diverse bedrijvigheid uit de textielnijverheid	24	Cementnijverheid	63
Weverij	25	<u>Jaar 1971</u>	
Breigoednijverheid	28	Tabaksnijverheid	66
Kleding- en confectienijverheid	30	Spinnerijen van hande vezels	71
Schoenen- en pantoffelnijverheid	31	Cokesfabrieken	75
Hout- en aanverwante nijverheid	32	Fabrieken van steenkoolagglomeraten	78
Papiernijverheid	33	Nijverheid der cementagglomeraten en der producten in asbesteement	81
Leder- en rubbernijverheid - Zeepnijverheid	34	Waterverbruik in de nijverheid	86
Scheikundige nijverheid	35	<u>Jaar 1970</u>	
Nijverheid van de petroleumderivaten	36	Graverijen, groeven, aanverwante industrieën en exploitatie van terrils	90
Steenkoolagglomeraat- en cokesfabrieken	37	Chemische nijverheid	95
Netto-productie, invoer en uitvoer van gas	38	Kleding- en confectienijverheid (Jaren 1969 en 1970)	102
Nijverheid van de niet-metaalhoudende mineralen (klei, keramiek, kalk, kalksteen en kalksteen-derivaten, cemeent)	39	Kleinijverheid (Jaren 1969 en 1970)	112
Ijzernijverheid	40	Nijverheid der non-ferrometalen	117

Opmerkingen betreffende de maandstatistieken en de driemaandelijks statistieken ;

- De cijfers van de productie of de leveringen gepubliceerd voor de verschillende jaren zijn maandgemiddelden of driemaandelijks gemiddelden.
- De totalen kunnen soms lichtelijk verschillen met de som van de gedeeltelijke resultaten wegens afronding der cijfers.

Conventionele tekens

.. = gegevens ontbreken

- = 0 of minder dan de helft der gebezigde eenheid

(\*) = voorlopige cijfers

De komma (,) wordt gebruikt om de eenheden af te zonderen van de decimalen.

# **MAANDSTATISTIEKEN**





## I. INDEXCIJFERS VAN DE INDUSTRIËLE PRODUCTIE (1963 = 100)

A. Voortschrijdend gemiddelde van de indexcijfers van de laatste twaalf maanden (1)  
Algemene indexcijfers en indexcijfers naar de bestemming der goederen

	Algemeen indexcijfer van de industriële produktie (Niet inbegrepen de bouwnijverheid)	Indexcijfers naar de bestemming der goederen					
		Grondstoffen en intermediaire goederen	Niet duurzame consumptiegoederen	Duurzame consumptiegoederen	Investeringsgoederen		Bouwnijverheid
					Niet inbegrepen bouwnijverheid	Bouwnijverheid inbegrepen	
1965	109,3	109,8	107,3	110,5	110,6	113,7	114,5
1966	111,5	109,9	108,1	115,5	116,3	118,3	118,2
1967	113,4	111,4	112,0	117,7	118,2	123,3	125,1
1968	119,7	119,1	116,2	124,0	119,3	119,2	118,1
1969	131,4	129,7	122,1	138,7	141,4	129,9	122,6
1970	135,3	132,6	125,8	143,1	152,6	146,6	140,8
1971							
oktober	137,5	131,8	128,2	150,1	149,2	145,5	140,4
november	137,8	131,7	129,0	151,1	148,2	144,7	139,9
december	137,7	131,1	129,1	151,7	147,6	144,6	139,9
1972							
januari	138,0	131,4	129,4	152,7	147,7	144,6	139,7
februari	138,2	131,6	129,3	153,7	147,6	144,2	139,0
maart	138,9	132,1	129,7	155,2	148,0	145,8	141,0
april	140,0	133,1	131,3	156,4	149,0	146,3	141,4
mei	141,5	134,5	133,2	158,3	149,9	148,8	141,8
juni	142,3	135,2	134,1	159,5	150,3	146,7	141,5
juli	142,6	135,4	134,0	159,9	150,1	145,4	139,8
augustus	143,3	136,0	134,3	161,1	151,0	146,0	140,3
september	144,3	137,2	135,1	162,2	152,0	145,8	139,7
oktober	145,1	139,9	135,5	162,9	152,7	145,6	139,3
november	146,3	141,4	136,1	163,6	153,9	145,9	139,2
december	148,3	143,8	137,5	165,3	155,9	146,6	139,4
1973							
januari	149,0	148,1	138,5	165,7	157,8	148,1	140,6
februari	150,2	144,2	140,3	166,8	159,1	148,5	140,6
maart	151,2	145,2	141,1	166,9	160,8	148,4	139,8
april	151,8	146,0	141,1	166,7	161,3	147,1	137,8
mei	152,4	146,7	141,5	165,5	163,1	147,3	137,4
juni	153,2	147,5	142,1	166,0	165,1	147,5	136,5
juli	153,3	147,8	142,6	164,6	165,5	147,4	134,3

## Indexcijfers per bedrijfstak

	Winning van steenkool	Voedingsnijverheid en fabricage van dranken	Textielnijverheid	Fabricage van kledingsart. en schoenen en diverse in weefsels gemaakte art.	Papier- en kartonnijverheid	Houtnijverheid	Scheikundige nijverheid en rubbernijverheid	Nijverheid der niet metaalhoudende mineralen	Basismetallurgie	Metaalverwerkende nijverheid	Elektriciteit
1965	93,4	107,1	98,5	114,0	116,1	114,1	114,4	112,4	116,4	109,3	114,7
1966	81,7	112,6	103,0	119,9	122,9	122,3	117,5	112,4	115,5	112,1	120,8
1967	77,2	119,7	95,6	117,4	128,4	129,2	125,7	113,6	119,7	113,8	127,4
1968	68,5	121,8	102,3	121,3	144,5	145,8	145,1	115,6	134,3	116,5	140,7
1969	59,2	129,2	110,4	130,8	159,1	155,0	171,1	123,3	149,0	135,8	155,7
1970	50,3	135,6	109,1	132,2	166,2	161,7	177,3	131,8	148,1	144,3	162,6
1971											
oktober	49,1	138,3	112,0	139,1	164,8	176,1	190,3	131,3	145,6	142,2	172,7
november	48,9	139,6	113,0	140,6	165,5	178,1	192,2	131,5	144,9	141,2	175,1
december	48,8	140,3	113,6	141,2	166,5	180,9	192,9	130,4	142,7	140,1	175,8
1972											
januari	48,3	140,6	114,0	142,8	167,9	182,1	193,6	129,9	142,8	140,2	177,5
februari	47,8	140,7	114,3	144,4	168,4	184,6	193,3	129,2	143,0	139,7	179,2
maart	47,4	141,4	114,7	146,8	169,2	188,6	194,7	129,6	143,9	139,7	180,3
april	48,3	142,6	115,2	148,2	170,5	191,4	196,5	130,0	144,4	140,3	183,2
mei	48,6	143,7	115,9	150,3	172,7	196,2	199,7	131,1	145,6	140,8	186,4
juni	48,4	144,7	116,7	151,5	173,5	199,9	201,7	131,5	146,6	141,1	187,8
juli	48,3	144,3	116,2	152,0	173,7	201,4	203,0	131,7	148,7	140,8	189,4
augustus	47,9	144,8	115,7	153,7	174,4	204,0	204,8	132,2	149,5	141,4	190,4
september	47,5	145,4	115,7	154,8	174,9	207,4	207,3	132,4	150,0	142,4	193,1
oktober	47,5	144,5	115,6	154,6	175,2	210,3	210,2	132,6	151,9	143,2	195,0
november	47,1	144,4	115,5	154,6	175,9	212,8	212,8	132,6	155,2	144,5	197,1
december	47,0	145,2	115,9	155,5	177,1	217,1	216,3	134,0	159,2	146,5	201,4
1973											
januari	46,7	146,0	115,6	155,5	177,4	220,7	221,9	134,7	161,6	146,5	202,6
februari	46,3	147,0	115,6	154,8	178,8	224,6	226,9	136,1	162,4	147,7	205,1
maart	45,7	148,0	115,9	152,7	179,9	225,3	230,8	136,9	163,8	149,3	208,1
april	45,2	148,0	115,5	149,9	180,8	226,9	233,7	137,6	166,0	149,7	210,2
mei	44,6	149,0	115,7	149,0	182,5	224,2	235,1	137,6	167,3	151,5	211,1
juni	43,4	149,4	119,0	147,1	183,7	221,1	236,4	138,6	166,0	155,3	213,4
juli	43,4	149,8	65,9	144,6	183,8	217,5	237,4	139,1	167,9	155,5	213,9

(1) De in vorige nummers gepubliceerde trendcyclische beweging werd vervangen door een niet gecenterd voortschrijdend gemiddelde over twaalf maanden.

## Indexcijfers van de industriële productie

Gemiddelde van de laatste 12 maanden

1963 = 100

— Algemeen indexcijfer (exclus. bouwnijverheid)

..... Bouwnijverheid

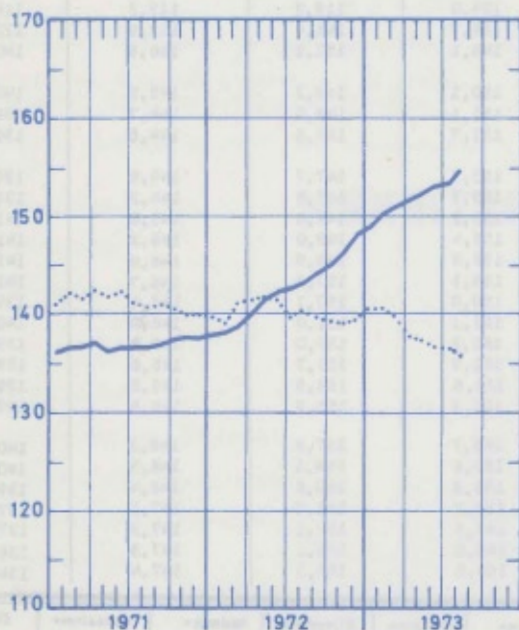

— Grondstoffen en intermediaire goederen

- - - - - Investeringsgoederen (exclus. bouwnijverheid)

..... Investeringsgoederen (inclus. bouwnijverheid)

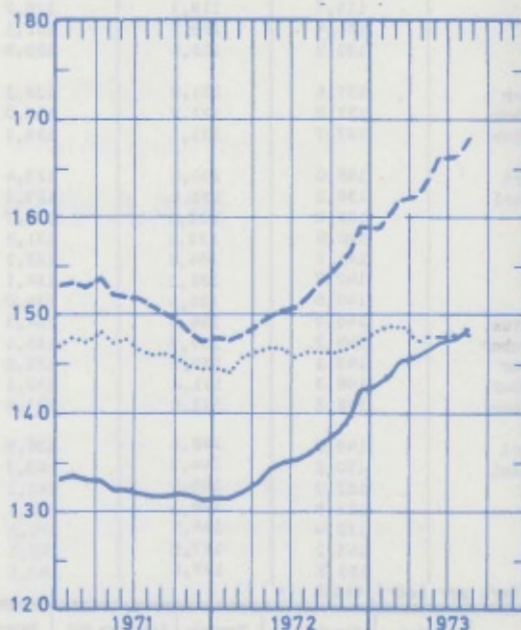

— Duurzame consumptiegoederen

..... Niet duurzame consumptiegoederen

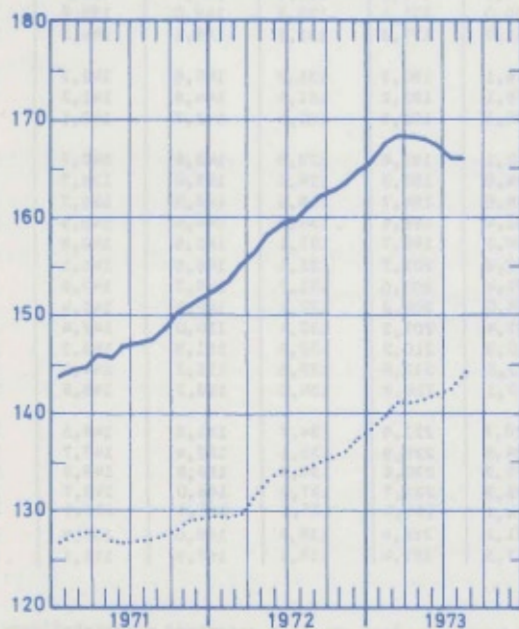

— Elektriciteit

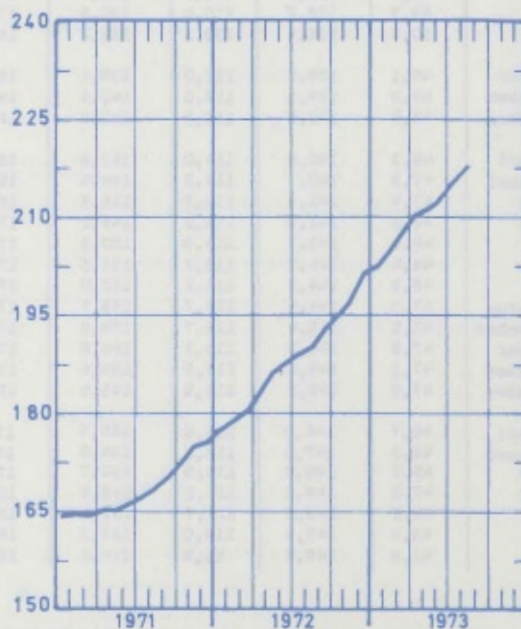

Indexcijfers van de industriële productie  
 Gemiddelde van de laatste 12 maanden  
 1963 = 100

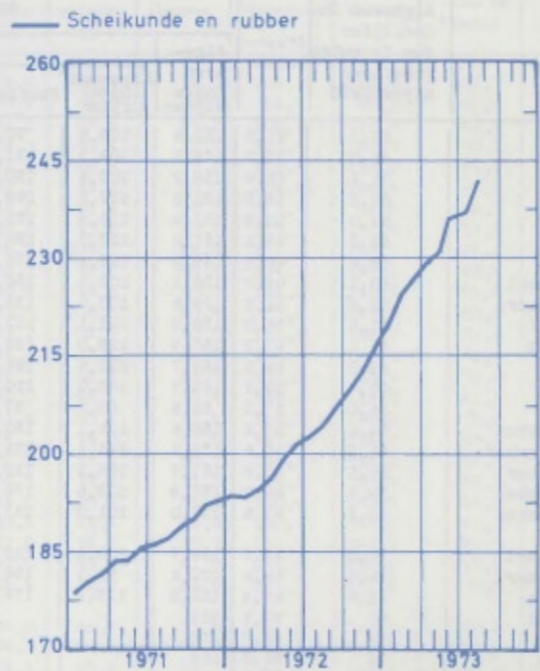
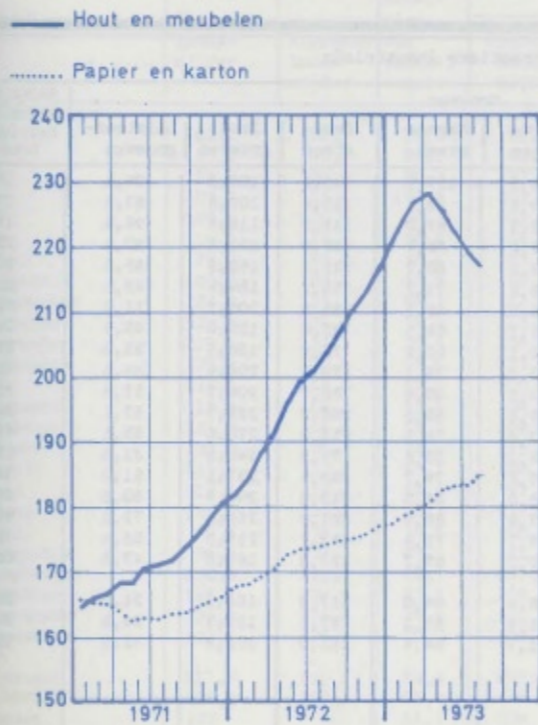
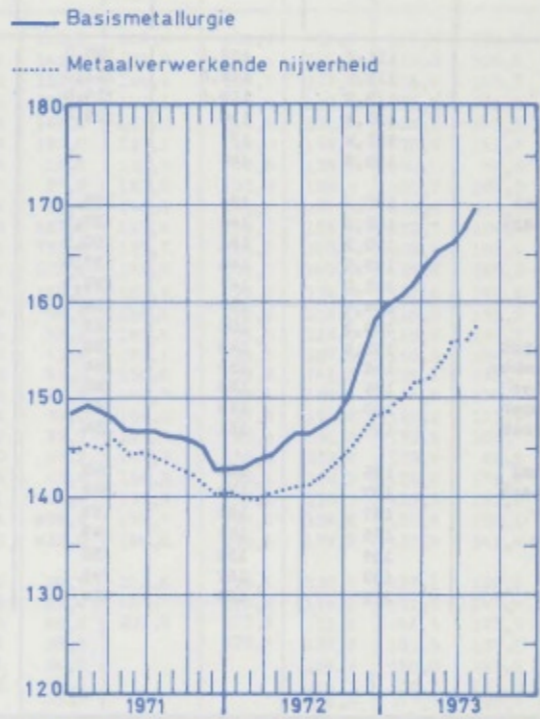
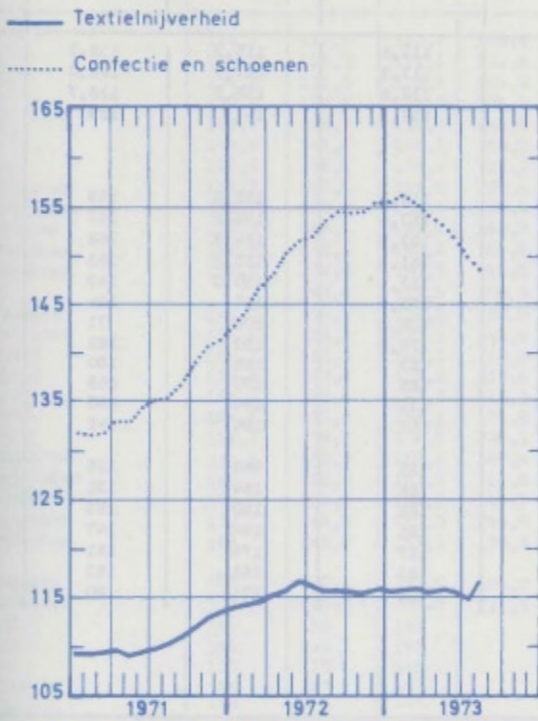



B. BRUTO-INDEXCIJFERS (1)  
ALGEMENE INDEXCIJFERS EN INDEXCIJFERS NAAR DE BESTEMMING DER GOEDEREN

	Algemeen indexcijfer van de industriële productie		Indexcijfers naar de bestemming der goederen					
	Niet inbegrepen de bouw-nijverheid	Bouwnijverheid inbegrepen	Grondstoffen en intermediaire goederen	Niet duurzame consumptiegoederen	Duurzame consumptiegoederen	Investeringsgoederen		Bouwnijverheid
						Niet inbegrepen de bouw-nijverheid	Bouwnijverheid inbegrepen	
1966	111,3	113,1	110,0	108,2	115,6	116,3	118,3	118,4
1967	113,0	115,6	111,0	111,7	117,3	117,7	123,0	124,7
1968	119,3	119,5	119,0	116,0	123,6	118,9	118,7	117,5
1969	130,8	130	129,4	121,7	138,1	141	129	122
1970	135,4	137						
1971	138,9	140						
1972								
januari	140,2	134	135,1	125,3	152,1	152,9	119	103
februari	142,5	140	137,5	126,7	167,4	156,4	137	125
maart	159,2	161	150,2	143,8	193,3	164,8	168	165
april	143,3	145	137,0	130,6	161,9	152,3	153	150
mei	146,0	147	139,9	135,8	162,3	150,0	149	148
juni	154,9	157	152	146,6	173,5	157	164	163
juli	109,3	100	111	112,6	106,2	108	71	55
augustus	141,4	146	136	136,7	155,5	153	162	161
september	158	158	152	144,2	183	165	160	155
oktober	164	165	160	151,0	186	170	168	163
november	160	159	156	147,0	175	169	160	152
december	155	151	154	138,0	161	164	142	129
1973								
januari	155	150	149	146	165	158	136	123
februari	150	144	142	139	166	164	135	119
maart	167	165	159	157	186	180	159	147
april	155	152	149	140	165	164	147	136
mei	159	158	153	145	167	179	161	150
juni	153	152	146	144	153	168	152	
juli	118	108	114	127	98	131	80	

## EXTRACTIEVE NIJVERHEID

	Algemeen indexcijfer van de extractieve nijverheid		Steen-kolen	Andere extractieve industrieën							Kalksteen en natuurlijk calciumcarbonaat
	Algemeen indexcijfer	Algemeen indexcijfer		Groeven					Leisteen-groeven		
				Algemeen indexcijfer	Porfier	Hardsteen	Marmersteen	Zandsteen		Zand-groeven	
1966	86,1	81,8	113,4	103,6	92,7	96,3	127,5	105,2	109,3	94,1	145,2
1967	83,0	77,0	119,7	104,9	131,2	90,6	93,4	113,8	109,8	87,8	173,9
1968	75,6	68,4	119,2	103,8	150,9	82,3	87,0	115,2	116,4	98,4	177,3
1969	69,2	59,5	131,0	112,2	149,7	92,8	88,7	118,8	135,8	80,9	205,8
1970	63,0	50,9	142,4	118,9	165,7	103,5	80,7	132,6	158,3	65,6	242,2
1971	62,2	49,1	151,2	122,7	186,1	105,8	71,2	154,2	184,4	43,0	281,2
1972	59,8	46,8	155,0	121,4	178,5	91,9	68,1	165,5	206,7	51,0	315,8
januari	60,7	49,7	128,1	100,4	160,2	95,1	58,5	82,0	125,0	35,3	261,0
februari	62,6	51,5	129,6	100,0	134,9	102,1	56,6	72,8	138,5	35,3	273,3
maart	71,5	56,0	178,3	141,5	212,0	117,3	74,1	174,2	208,4	44,5	352,1
april	61,3	47,3	160,9	128,0	196,1	100,5	60,4	168,7	204,7	57,8	315,2
mei	63,3	48,6	168,7	132,4	186,8	92,6	69,3	208,3	239,7	57,1	342,2
juni	69,4	53,2	185,7	149,0	220,2	103,6	76,9	253,8	276,6	55,6	356,3
juli	35,0	27,3	88,8	60,5	97,1	34,0	33,8	75,2	140,9	31,3	237,9
augustus	54,4	39,6	168,6	134,1	190,9	97,6	74,7	203,4	237,1	61,0	330,1
september	61,3	45,6	179,2	141,1	204,5	103,0	81,3	213,6	246,9	60,8	360,2
oktober	65,5	49,6	181,7	144,2	210,5	97,4	86,9	221,4	256,5	72,3	358,8
november	59,6	46,0	156,9	123,6	176,2	89,7	71,4	183,7	217,0	53,4	315,5
december	68,8	47,5	132,0	101,0	151,3	70,0	69,7	127,8	189,6	47,9	284,0
1973											
januari	59,0	47,7	134,7	104,5	150,7	88,4	64,0	117,3	166,2	28,5	281,1
februari	54,6	44,4	122,1	95,5	134,6	81,8	63,3	77,5	157,7	26,5	249,8
maart	61,4	48,3	155,3	119,6	178,7	91,7	64,4	161,0	202,4	42,6	331,6
april	55	42,1	153								
mei	57	42,7	157								
juni	51	36,3	166								
juli	34	24,4	65								

(1) De indexcijfers zonder decimaal zijn voorlopig.

## FABRIEKSNIJVERHEID

	Algemeen indexcijfer van de fabrieksnijverheid	Voedingsnijverheid en bereiding van dranken										
		Algemeen indexcijfer	Voedingsnijverheid						Bereiding van dranken			Tabak
			Algemeen indexcijfer	Jam en aanverwante bedrijven	Maalderijen	Suiker	Plant-aardige en dierlijke oliën	Margarine	Algemeen indexcijfer	Brouwerijen	Alcohol	
1966	114,1	112,5	112,7	109,8	95,7	110,1	118,6	106,2	111,9	110,4	120,7	106,0
1967	116,2	119,2	121,1	112,6	95,8	141,4	135,8	107,4	115,8	115,3	106,6	107,2
1968	124,1	121,5	123,7	124,3	92,9	153,6	146,4	108,7	117,7	116,4	119,7	109,8
1969	137,9	128,5	131,7	135,2	93,5	162,7	140,1	109,4	123,2	121,6	131,2	105,5
1970	143,6	135,7	138,7	153,0	94,9	146,8	143,2	112,8	131,0	128,6	147,5	111,3
1971	147,6	141,8	146,5	159,0	92,8	192,0	153,1	118,0	133,5	130,9	151,9	108,2
juli	118,8	138,8	139,9	310,3	62,3	18,8	152,9	92,6	138,3	140,0	94,3	70,1
augustus	141,2	147,4	153,0	202,1	105,7	27,2	152,5	120,9	136,9	137,7	107,3	119,2
september	159,7	150,2	156,9	197,1	104,3	58,7	142,6	131,6	137,4	134,6	159,3	119,3
oktober	159,3	168,9	188,4	166,9	98,3	687,8	169,4	119,7	126,8	123,7	154,4	105,4
november	149,9	158,5	180,6	184,4	99,6	725,2	133,7	126,2	110,4	106,4	153,4	108,0
december	154,5	154,0	160,3	155,9	97,7	522,6	143,2	135,7	142,0	138,8	169,3	113,4
1972		145,6	151,8	170,0	90,6	163,0	157,5	125,0	134,4	131,6	157,1	108,2
januari	149,2	124,4	128,0	125,3	91,5	54,5	166,6	116,2	118,0	116,0	131,2	115,4
februari	151,6	129,9	132,3	143,6	94,5	58,9	161,4	128,6	126,0	119,9	193,2	116,1
maart	169,1	151,2	148,7	132,6	100,9	51,6	172,1	139,5	157,4	150,3	234,2	124,8
april	152,8	135,8	133,6	113,0	86,5	43,8	150,0	109,9	141,5	136,4	193,7	109,9
mei	155,4	143,9	147,2	112,3	90,9	44,9	146,7	129,1	138,4	134,8	170,7	115,8
juni	164,6	155,6	155,1	171,9	90,8	39,0	164,3	127,9	157,8	155,2	173,2	150,8
juli	118,1	128,2	126,9	236,1	54,2	25,7	122,9	90,4	131,9	132,6	105,7	70,1
augustus	151,6	153,3	162,6	147,4	106,0	37,2	149,3	131,1	135,8	138,4	82,8	142,9
september	169	151,9	161,3	211,5	89,9	43,4	156,5	135,1	134,2	129,6	178,8	134,6
oktober	175	164,2	186,2	228,2	92,1	484,4	136,9	136,2	120,7	117,3	152,5	134,0
november	172	164,8	183,0	246,9	100,8	639,6	179,7	124,0	128,8	125,5	158,1	123,6
december	166	145,2	155,7	170,3	99,0	432,0	184,6	131,1	124,8	122,9	141,4	101
1973												
januari	166	140,1	145,4	204,2	102,3	39,3	212,6	125,1	130,5	127,1	126,1	134,5
februari	161	135,3	140,4	221,5	88,3	32,4	167,7	112,8	126,1	121,2	147,4	120,7
maart	180	158	163		106,4	85,9	203,8	129,9	151,6	146,5	177,2	138,8
april	166	142	145		102,6	38,0		120,6	137,8	132,3	197,6	129,5
mei	170	150	148		113,1	34,1			154,2	150,0	193,1	140,8
juni	165	147	141		108,6	29,5			161,1	159,2	167,0	137,5
juli	128	144	129			22,2			175,4	177,7	120,7	79

	Algemeen indexcijfer	Textielnijverheid									
		Algemeen indexcijfer	Bereiding van textielvezels	Spinnerijen en weverijen						Vlas en hennep	Jute
				Algemeen indexcijfer	Fijn-spinnerij	Kaard-spinnerij	Cocons	Kaardwol	Kamwol		
1966	103,1	102,7	89,3	99,1	89,9	86,5	76,0	103,3	110,5	102,7	104,9
1967	95,2	95,1	84,1	88,6	79,7	79,6	74,5	85,9	99,1	91,4	101,1
1968	102,0	103,4	96,3	97,7	85,2	67,6	68,2	100,2	118,9	91,8	103,5
1969	109,9	111,6	102,9	103,9	88,3	83,4	71,7	110,8	133,9	90,3	102,4
1970	109,0	111,0	88,5	102,2	87,8	86,6	73,9	112,0	133,0	85,2	94,3
1971	114,7	116,3	76,6	104,4	85,1	92,0	59,5	126,8	146,8	82,2	85,2
juli	79,2	83,8	33,4	65,4	65,6	92,8	34,3	77,7	61,6	74,0	57,1
augustus	100,7	99,7	83,8	98,7	80,2	57,7	58,8	125,7	152,4	52,5	68,7
september	123,8	125,1	84,7	111,4	86,4	103,7	54,8	143,9	159,7	86,1	93,5
oktober	124,3	126,0	74,9	110,1	86,7	99,9	48,9	134,1	159,5	88,4	90,1
november	119,6	122,5	75,8	104,9	80,6	98,0	49,1	136,6	153,0	85,5	82,5
december	129,8	135,4	75,6	123,5	108,0	106,3	63,4	157,0	165,1	86,7	95,2
1972	115,5	118,0	69,6	100,7	83,7	84,2	60,0	141,6	136,7	74,0	78,5
januari	115,8	119,1	71,5	106,7	86,4	89,1	64,7	143,7	149,3	76,8	86,2
februari	121,9	124,6	73,2	108,7	88,2	92,8	65,0	140,6	153,4	78,6	87,6
maart	133,2	134,7	78,4	115,0	90,1	96,1	74,4	153,0	164,9	81,5	95,9
april	115,4	117,7	68,7	100,7	81,8	83,1	59,4	145,9	139,0	76,4	77,2
mei	112,6	115,4	68,7	97,2	78,1	78,0	57,6	142,1	136,7	68,1	74,2
juni	131,2	135,6	79,3	117,6	107,5	97,1	60,7	165,3	148,1	84,7	84,9
juli	70,5	75,8	28,6	60,8	66,5	73,2	31,7	56,3	57,4	59,2	50,6
augustus	94,6	92,2	67,9	81,3	48,0	39,4	58,3	140,4	139,7	45,4	64,6
september	120,3	121,7	76,7	103,3	83,4	83,4	62,5	150,1	142,7	85,1	76,3
oktober	126,7	128,6	77,7	107,6	87,0	91,7	60,9	155,7	148,6	91,3	83,7
november	121,9	125,0	74,8	101,2	82,0	93,6	61,3	152,9	134,0	75,5	82,9
december	121,5	126,4	70,5	108,3	105,4	92,7	64,0	153,0	125,8	74,9	77,8
1973											
januari	117,9	121,2	78,8	100,8	84,0	84,4	71,9	147,0	135,3	74,7	75,1
februari	116,9	119,1	73,3	96,4	84,2	84,5	66,4	142,2	129,0	78,1	78,0
maart	133		81,5	104	88,1	87,4	64,6	163,7	143,1	84,2	83,0
april	115		74,1	101	84,6	78,9	56,9	155,2	126,3	76,1	76,2
mei	121		83,2	105	82,6	96,0				76,1	76,2
juni	119			108	99,5	89,1				76,0	76,1
juli	66			52							

## FABRIEKSNIJVERHEID (vervolg)

	Textielnijverheid (vervolg)								
	Spinnerijen en weverijen (vervolg)						Brei- goed nijver- heid	Harde ve- zels spin- nerij en touwsla- gerij	Fabrikatie van artikelen niet elders genoemd
	Weverijen								
	Algemeen index- cijfer	Weefsels van katoen	Weefsels van vlas	Weefsels van wol	Weefsels van rayonne en rayonne- vezels	Weefsels van jute			
1966	107,5	89,9	102,4	112,5	159,6	109,0	102,2	126,4	116,3
1967	101,6	83,0	85,3	99,5	179,7	104,0	95,8	96,5	91,5
1968	108,5	83,4	96,5	96,6	250,0	104,8	97,5	109,1	69,4
1969	118,2	86,0	101,7	103,7	322,0	103,3	103,7	114,2	82,5
1970	121,0	85,4	91,3	107,8	349,4	99,1	101,0	127,2	76,6
1971	131,2	87,1	76,3	114,7	448,6	88,0	107,7	124,8	89,8
juli	107,1	73,1	56,3	93,6	364,1	65,5	58,7	124,9	80,9
augustus	101,3	69,2	64,1	82,7	356,7	66,5	106,5	63,7	65,0
september	144,0	93,9	90,0	121,6	518,5	94,3	119,3	129,4	82,1
oktober	146,0	93,8	84,3	132,2	501,0	94,0	117,9	119,9	94,2
november	143,5	89,9	81,9	127,7	516,8	91,7	108,0	133,6	92,4
december	153,8	105,9	91,4	128,3	530,4	100,7	108,5	158,7	95,2
1972	139,3	89,7	88,4	120,8	515,2	77,6	104,4	133,5	101,3
januari	135,7	91,4	80,4	120,0	449,0	89,1	103,4	141,6	79,9
februari	145,1	96,2	93,2	124,1	508,7	91,7	111,1	137,3	93,8
maart	159,0	104,7	90,8	139,8	564,8	95,8	126,5	137,3	103,1
april	138,4	88,4	86,8	123,6	500,2	76,3	105,2	127,9	104,5
mei	137,0	86,0	80,6	121,0	518,1	74,5	100,2	129,2	115,8
juni	159,1	103,0	104,3	131,8	611,9	87,5	113,7	141,1	124,3
juli	96,2	60,6	57,6	88,5	345,4	51,2	48,2	117,8	94,0
augustus	103,3	65,2	81,8	86,7	386,2	59,8	101,8	77,0	82,0
september	143,1	89,1	97,6	125,1	542,8	76,3	114,1	112,6	99,4
oktober	153,6	96,8	96,1	132,9	593,0	78,3	188,0	139,7	105,8
november	152,5	94,5	94,8	130,3	605,2	79,7	110,0	126,7	107,5
december	149,8	100,4	97,4	125,7	557,6	71,1	99,5	213,7	105,7
1973									
januari	144,7	89,8	84,9	113,6	627,5	62,7	104,5	131,8	106,3
februari	145,4	91,0	85,0	116,7	614,1	59,3	106,8	128,8	110,0
maart	162,6	95,0	90,6	128,3	749,6	65,0	116,8	139,1	
april	141,4	87,5	80,2	112,0	617,2	53,5	99,4	162,2	
mei	150						103	137,5	
juni	143						99		
juli	97						45		

	Vervaardiging van kledingstukken, confectie van diverse artikelen in weefsels, fabricatie van schoenen				Houtnijver- heid en aanverwante bedrijven	Papier- en kartonnijverheid		
	Algemeen indexcijfer	Kleding- stukken	Andere ar- tikelen in weefsels	Schoenen en pantoffels		Algemeen index- cijfer	Productie	Verwerking
1966	119,9	127,4	97,5	97,5	122,6	123,2	122,1	124,2
1967	117,0	127,3	80,4	88,6	128,7	128,1	127,5	128,7
1968	121,0	134,4	79,2	85,0	145,4	144,2	148,2	141,3
1969	130,2	149,5	77,7	81,3	154,4	158,5	158,2	158,8
1970	132,0	157,0	75,4	69,6	161,4	166,1	164,8	167,2
1971	143,0	175,2	68,2	67,5	184,0	167,8	159,5	174,2
juli	93,2	115,1	57,2	39,4	125,1	119,3	129,2	111,7
augustus	132,7	157,2	66,6	73,0	163,8	162,4	145,2	175,7
september	177,5	220,9	69,9	80,4	210,1	186,2	170,6	198,3
oktober	173,1	215,4	71,7	77,3	202,6	182,9	173,4	190,1
november	144,4	178,7	63,2	66,1	200,1	173,2	159,9	183,4
december	136,6	165,8	71,5	66,6	234,5	177,6	161,8	189,6
1972	155,2	145,6	61,2	63,7	216,2	176,5	164,9	186,0
januari	133,7	163,1	61,9	65,1	187,0	178,7	167,1	188,3
februari	165,0	205,9	63,7	73,0	205,3	176,9	163,6	189,5
maart	205,3	259,6	71,7	84,8	241,7	197,8	182,6	210,4
april	158,0	201,3	60,2	60,8	198,4	171,3	162,4	178,4
mei	153,2	195,3	60,3	58,1	215,1	172,2	156,5	185,5
juni	157,4	196,7	66,6	67,8	244,0	194,3	179,1	206,9
juli	94,8	122,3	35,9	33,3	136,6	116,3	131,9	100,9
augustus	153,9	191,3	58,0	69,5	196,2	171,0	155,4	184,3
september	182,9	234,9	63,4	67,7	241,1	187,4	172,1	200,3
oktober	178,2	226,9	67,1	69,1	248,6	192,6	179,6	203,3
november	152,0	190,4	66,0	64,0	231,7	185,8	169,5	199,3
december	128,4	159,3	60,6	56,4	249,7	175,7	163,8	185,3
1973								
januari	140,5	131,9	55,4	61,9	239,8	190,1	175,1	202,7
februari	149	184	57	60,1	239,8	184,8	166,4	200,7
maart	170	205	87	61,5	257,5	206,7	190,6	220,0
april	144	176	72	53,3	226	186,2	174,8	195,3
mei	140	172	79	53,5	194	199,8	185,2	212,0
juni	121	146	85	52,6	187	196	177	213
juli	74	92	46	31	105	141	136	143

## FABRIEKSNIJVERHEID (vervolg)

	Lederindustrie			Scheikundige nijverheid en rubbernijverheid								Rubber- nijver- heid
	Algemeen index- cijfer	zwaar leder		licht leder	Algemeen index- cijfer	Scheikundige nijverheid						
		zool- leder	tech- nisch leder			Algemeen index- cijfer	Basis- chemie	Plastiek- verwer- king	Zeep	Stik- stof	Luci- fers	
1966	105,5	90,4	107,2	117,5	120,6	114,3	172,5	114,4	120,1	95,3	110,6	91,1
1967	102,5	77,7	105,8	125,4	129,0	118,4	218,7	124,5	121,8	96,5	109,2	93,6
1968	113,6	94,9	115,6	145,0	149,3	139,6	259,8	128,6	134,4	99,0	120,7	105,7
1969	122,7	102,8	124,8	170,5	175,7	166,0	310,2	132,3	186,8	101,2	112,6	122,6
1970	106,4	90,4	108,1	177,5	182,0	175,3	338,4	124,6	171,7	100,2	109,3	133,6
1971	113,7	86,9	116,6	194,2	198,0	185,8	429,1	135,7	139,4	93,5	110,2	155,4
1972	111,7	83,6	114,7	215,6	220,2	204,8	525,2	147,0	184,4	84,2	116,7	168,9
januari	112,2	85,2	115,2	199,2	202,4	186,2	464,7	137,1	185,5	90,3	..	167,4
februari	117,7	87,7	121,0	192,6	194,0	178,0	461,3	159,6	123,1	103,4	..	180,7
maart	125,1	92,3	128,7	226,2	228,5	204,8	541,5	177,9	219,6	104,4	..	204,7
april	117,3	77,1	122,0	208,0	211,9	196,0	478,4	150,8	200,9	84,2	..	168,3
mei	124,4	85,2	128,8	218,5	223,9	206,2	534,7	148,2	188,7	88,5	..	162,4
juni	123,8	97,2	126,6	229,2	231,7	211,3	589,6	173,3	172,2	89,0	..	204,4
juli	45,4	18,0	48,7	168,4	177,6	177,8	370,7	79,4	162,9	60,9	..	69,8
augustus	110,6	86,2	113,2	206,4	213,8	200,1	495,6	135,3	190,7	53,3	..	127,9
september	117,0	89,7	120,0	231,9	235,8	220,7	586,2	146,0	183,9	76,0	..	192,4
oktober	122,6	94,6	125,6	244,8	250,1	231,5	623,5	159,9	201,5	94,2	..	185,4
november	113,7	99,7	115,0	234,6	240,2	219,8	638,9	157,7	177,6	87,0	..	175,9
december	110,6	90,6	112,6	232,8	237,2	225,7	551,4	138,8	207,4	79,8	..	188,0
1973												
januari	100,8	97,6	100,5	250,3	253,2	239,0	634,4	160,8	192,0	87,4	..	181,4
februari	111,7	91,4	113,7	236,9	242,9	226,1	652,3	155,1	182,9	79,1	..	174,6
maart	106,2	101,5	106,2	254,6	263,6	241,0	714,8	188,5	203,0	88,4	..	208,4
april	80,4	81,5	79,7	243	249	244	653,3	169,9	168	80,1	..	169,4
mei	101,9	106,5	100,6	243	249	232	780,9	169,2	165	88,2	..	183,8
juni	96,1	86,8	96,7	274	286	302	587	133	138	82,0	..	148,8
juli	64	64	63	190	201	211	350	72	175	66,5	..	63

	Afgeleide bedrijven van de steen- kool- en petroleumnijverheid				Nijverheid van niet metaalhoudende mineralen							
	Algemeen index- cijfer	Petro- leum raffi- nade- rijen	Steen- kool- agflo- meraten	Onafhan- kelijke cokes- fabrie- ken	Algemeen index- cijfer	Klei	Glas			Cement	Kera- mische pro- dukten	Kalk, do- lomiet pleister, pleister- agglom., enz.
							Algemeen index- cijfer	Vlak- glas	Hol- glas			
1966	99,7	136,6	42,4	88,4	112,5	102,0	109,7	97,3	144,7	122,9	108,1	114,3
1967	95,9	142,4	37,9	80,6	113,2	103,5	112,4	97,3	153,7	123,5	101,9	118,3
1968	111,6	189,2	35,9	86,8	114,5	89,7	121,6	105,9	164,6	121,7	101,6	133,0
1969	112,5	235,2	34,6	72,7	122,8	91,8	129,4	109,5	183,2	132,9	112,5	142,6
1970	112,8	245,5	32,5	69,9	131,8	94,4	143,4	111,5	229,4	142,6	117,3	144,2
1971	103,8	249,0	25,1	57,8	131,4	85,4	145,4	110,4	241,3	146,9	110,3	156,9
1972	97,7	297,3	21,8	19,4	133,6	80,8	150,9	115,8	244,9	150,3	107,2	168,5
januari	101,9	295,3	31,6	20,0	113,9	61,0	154,0	120,4	238,2	101,4	101,6	152,2
februari	85,6	248,0	24,8	18,7	111,4	47,1	146,9	108,5	258,4	106,6	106,5	148,3
maart	91,4	270,9	21,8	21,2	144,0	69,4	164,4	121,8	288,1	170,7	114,5	172,6
april	98,5	303,3	19,3	20,0	137,1	76,0	156,5	113,5	285,2	160,7	101,9	157,2
mei	98,7	305,3	18,6	20,4	146,9	85,7	170,8	125,9	302,3	162,9	118,0	173,4
juni	96,7	297,3	19,6	19,6	143,8	93,0	154,4	112,9	277,0	166,1	117,8	180,3
juli	91,8	306,8	4,8	18,0	101,2	67,8	127,2	96,2	213,1	103,1	62,7	139,0
augustus	99,5	313,7	17,9	17,9	135,3	90,6	139,3	111,4	203,7	163,9	103,1	172,4
september	100,5	311,7	19,5	19,4	147,8	97,4	146,6	114,8	226,1	185,5	113,9	183,4
oktober	94,7	276,1	28,6	18,3	153,7	98,9	149,2	119,7	216,4	197,0	120,0	189,2
november	104,0	312,7	27,2	19,0	137,6	93,5	155,4	128,7	206,3	148,5	113,7	172,1
december	108,0	325,4	27,2	20,2	130,2	89,5	147,4	116,3	223,7	137,4	109,7	179,0
1973												
januari	84,3	206,9	29,7	20,7	126,9	80,9	159,7	128,0	233,9	116,5	111,7	196,6
februari	94,2	280,9	23,7	18,6	120,9	67,9	147,4	114,1	235,1	119,6	110,7	183,5
maart	115	344,3	20,4	20	150,4	92,6	172,6	135,1	267,7	162,9	123,7	207,3
april	112	336,8	20,3	20	149	95,5	165,4	126,1	272,6	165,0	110,2	180,2
mei	112	339,5	18,1	30	152	152	171	131	280	159,5	120,2	180,2
juni	98	275,9	12	148	148	148	164	125	270	160,7	114,4	180,2
juli	100	302,9	4	113	113	113	134	100	232	112,1	80	180,2





## ABRIEKSNIJVERHEID (vervolg)

## Metaalverwerkende nijverheid

	Algemeen indexcijfer	Productie van werken uit metaal, met uitzondering van machines en transportmaterieel						Constructie van machines met uitzondering van elektrische machines						
		Algemeen indexcijfer	Smeedwerk, warm, pers. en diep trekwerk	Plaatbe-werking enz.	Metaal-toebehoren voor het bouw-bedrijf	Bruggen, vakwerk enz.	Wapens en munitie	Algemeen indexcijfer	Drijfkracht-machines enz.	Werk-tuig-machines enz.	Diverse mecha-niekcon-structies	Heftoe-stellen weegtoe-stellen enz.	Toestel-len voor diverse nijver-heden	Textiel-machines en toe-be-horen
1966	112,1	102,0	104,3	98,8	110,0	113,7	76,9	129,1	118,3	102,1	122,1	114,2	155,8	102,4
1967	113,3	105,3	103,4	103,3	109,7	116,0	85,8	121,6	125,9	98,2	115,0	113,4	134,3	97,0
1968	116,3	102,9	96,5	106,2	109,9	94,1	92,1	132,8	136,3	104,4	129,0	126,3	148,9	99,6
1969	135,2	116,2	119,8	117,9	127,8	113,5	88,2	154,0	157,3	122,1	148,1	168,1	164,3	112,5
1970	144,1	123,5	132,7	117,7	132,0	138,1	88,1	162,5	184,2	142,7	157,6	190,8	159,4	119,1
1971	141,5	119,3	125,0	115,0	119,5	145,4	86,8	153,7	183,3	152,5	164,8	175,5	138,0	116,8
juli	109,7	90,9	81,9	85,2	91,3	130,2	54,4	122,0	143,7	116,7	121,8	139,3	111,4	101,9
augustus	135,5	121,0	124,7	108,9	127,9	148,5	87,7	148,5	176,6	149,7	162,2	166,4	131,8	114,8
september	150,3	124,9	135,1	107,5	130,3	154,8	96,9	162,3	200,4	160,7	176,2	187,0	143,5	123,7
oktober	164,3	119,7	124,9	103,0	119,6	143,8	109,9	157,3	195,1	175,5	166,1	180,3	138,2	108,6
november	140,5	116,2	121,3	110,0	114,7	134,8	98,1	152,3	186,4	167,8	162,6	178,0	132,3	107,7
december	147,8	117,8	125,0	108,8	117,5	139,8	97,7	166,7	207,5	176,8	182,0	179,4	153,0	105,0
1972			129,5	117,3	122,4		70,5				165,1		158,4	
januari	143,6	115,0	124,8	114,5	111,0	137,8	85,4	155,5	184,4	164,9	175,0	173,4	143,5	95,1
februari	146,3	114,2	126,3	112,7	114,4	141,0	76,7	160,3	186,0	168,7	174,0	176,6	153,5	97,9
maart	154,2	121,7	133,3	120,8	125,0	139,0	84,3	169,1	196,9	175,5	184,6	186,7	163,7	97,9
april	142,3	110,6	123,6	109,6	113,5	128,4	74,8	153,5	184,2	145,5	162,1	180,6	149,9	87,1
mei	139,2	111,2	135,0	109,9	115,7	125,3	72,7	154,0	187,7	151,3	162,3	182,0	145,3	91,7
juni	145,7	117,6	128,0	117,9	124,4	128,9	78,5	167,5	225,1	170,5	158,0	189,7	162,0	92,5
juli	107,1	84,2	81,8	91,3	92,4	102,7	39,1	121,4	156,5	103,1	105,0	154,6	123,8	66,5
augustus	146,9	117,3	131,3	117,5	131,7	120,1	71,9	160,0	197,8	143,5	160,4	191,3	157,6	94,0
september	161	124,8	146,1	126,6	137,8	137,4	69,6	180	235,2	157,4	179,3	202	185,6	101,6
oktober	166	128,8	146,5	129,0	139,9	159,1	67,8	179	203	162,7	180,0	203	176,4	99,5
november	164	125,0	140,9	128,1	133,1	160,4	62,1	182	184	161,0	170,9	217	165,3	104,3
december	154	124	138,3	130,2	129,9	107	63,3	181	206	174	169,2	207	174,3	106
1973														
januari	150	121	146,5	132	123	110	86	169	195	163	182	206	154	104
februari	153	121	144,4	129	119	114	92	165	199	164	171	208	147	98
maart	168	133	157	147	130	127	94	184	214	167	196	202	185	109
april	154	118	141	136	119	130	61	165	215	139	152	174	173	102
mei	167	134	181	144	133	144	79	180	236	147	181	190	183	111
juni	158	126	160	127	132	141	78	171	211	135	158	210	174	106
juli	119	90	98	111	94	114	26	131	154	116	110	172	137	71

## Metaalverwerkende nijverheid (vervolg)

	Constructie van elektrische machines, toestellen en toebehoren				Constructie van transportmaterieel					Meettoe-stellen, laboratorium toestellen enz.	Elektri-citeit	Water-distributie
	Algemeen indexcijfer	Roterende en statistische machines	Appar. voor de nijv. en het huis-houdelijk gebruik	Andere produkten	Algemeen indexcijfer	Scheeps-bouw	Motorvoer-tuigen, rij-wielen enz.	Spoor-en tramweg-materieel	Vliegtuig-industrie			
1966	114,4	90,5	118,4	118,6	108,3	73,7	163,8	69,9	36,3	119,0	120,9	113,7
1967	115,8	85,0	123,7	120,6	115,4	93,9	155,9	66,6	49,6	161,1	127,0	116,4
1968	117,2	86,3	129,2	121,2	116,3	79,5	174,0	60,0	45,3	147,6	140,8	126,6
1969	137,7	100,9	146,0	143,7	142,2	98,7	223,8	66,3	42,3	160,9	155,3	128,1
1970	153,9	117,5	145,9	163,1	150,4	116,1	233,2	72,9	34,8	166,7	162,8	130,9
1971	149,1	102,8	139,1	160,9	165,0	103,7	265,1	76,9	46,8	149,7	177,6	138,1
juli	112,7	79,4	115,0	118,9	132,7	88,0	212,4	60,8	35,7	122,7	151,1	143,2
augustus	139,9	94,9	141,7	148,9	148,1	96,8	225,3	80,3	50,0	155,2	164,9	140,3
september	161,1	106,0	156,7	173,5	179,3	100,2	292,2	86,4	53,7	159,4	177,9	141,5
oktober	158,4	99,4	147,1	173,2	176,9	113,2	281,2	84,3	52,0	146,7	192,9	141,5
november	150,1	96,0	141,2	163,4	168,9	105,2	271,0	79,2	49,2	131,9	195,0	136,8
december	163,0	101,3	163,1	175,8	174,0	122,5	267,0	85,1	53,9	140,7	204,2	136,0
1972							271,5				200,5	142,2
januari	157,7	99,3	159,7	169,6	172,1	115,6	272,5	80,5	46,7	135,5	212,8	141,8
februari	160,9	99,5	159,3	173,9	178,9	116,6	286,0	82,9	48,3	140,9	196,6	135,6
maart	169,2	102,3	172,1	182,5	187,3	121,6	297,4	88,7	53,7	143,1	203,0	146,0
april	153,9	93,8	159,3	165,2	180,2	129,6	279,7	83,1	49,5	126,5	188,1	136,0
mei	148,5	105,9	151,3	157,0	172,1	134,4	257,9	81,1	50,5	135,2	189,3	143,3
juni	157,4	121,0	149,3	167,0	171,1	127,4	256,6	90,1	50,7	140,9	185,9	143,5
juli	115,4	80,5	106,4	124,7	137,9	105,9	194,8	60,5	66,2	101,8	164,3	139,8
augustus	160,1	107,8	159,0	171,4	177,0	130,1	239,1	91,9	101,8	155,4	176,9	144,0
september	172,2	107,4	166,4	187,0	201	123	296,4	94	53	168,3	204,6	145,8
oktober	191,1	108,0	174,2	211,9	200	124	293,7	87	55	160,8	223,2	156,7
november	180,3	100,1	146,6	203,7	205	107	290,5	94	55	157,6	227,2	141,1
december	151				190	114	293,5	97	47	155	233,4	139,5
1973												
januari	143				201	119	329	88	57	155	236,4	149,5
februari	128				196	123	317	86	57	159	216,5	134,5
maart	185				208	140	334	89	55	190	234,6	152,7
april	168				198	136	317	81	49	141	218,3	145,9
mei	182				216	143	346	88	63	135	208,1	150,9
juni	169				200	137	308	85	70	170	197,9	157,8
juli	128				157	138	230	77	37	150	183	151

# Bruto indexcijfers van de industriële productie

1963=100 ..... 1971 - - - - 1972 ——— 1973

Algemeen indexcijfer (exclus. bouwnijverheid)

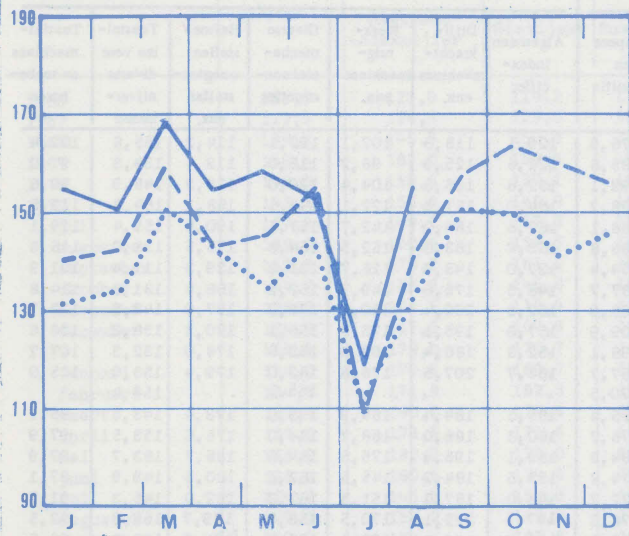

Grondstoffen en intermediaire goederen

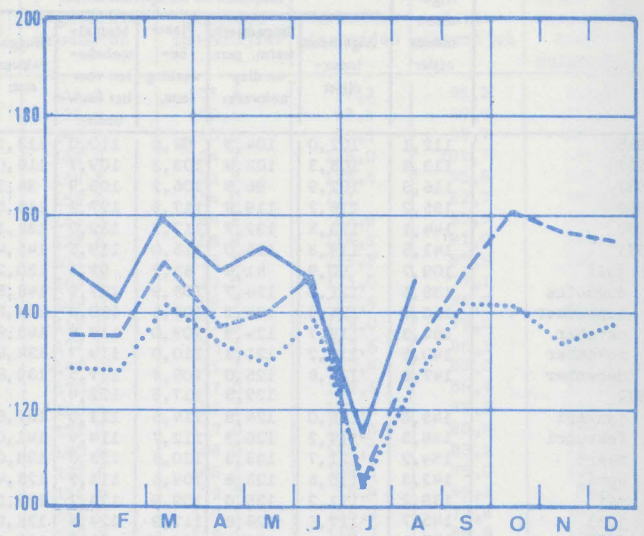

Algemeen indexcijfer (inclus. bouwnijverheid)

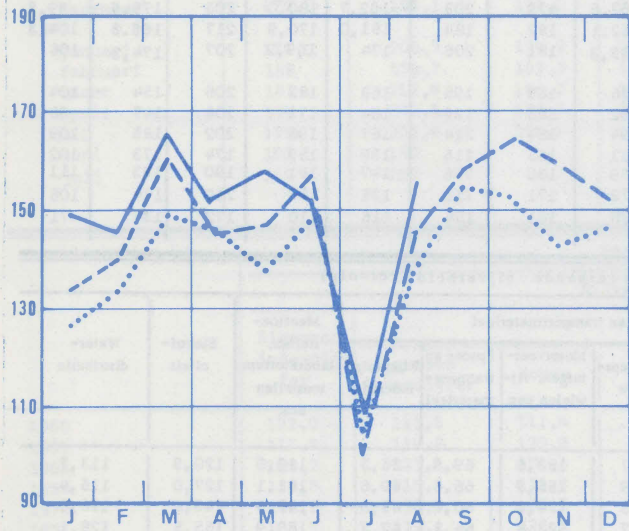

Niet duurzame consumptiegoederen

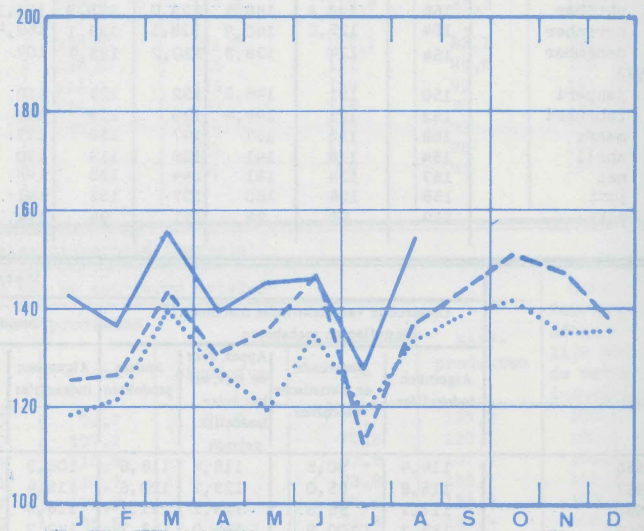

Bouwnijverheid

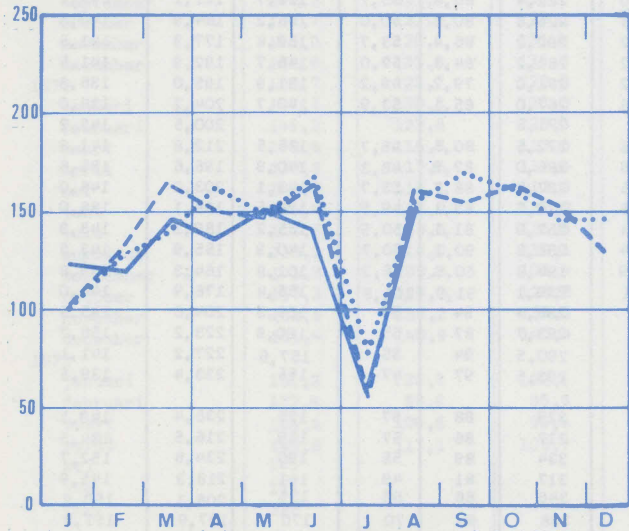

Duurzame consumptiegoederen

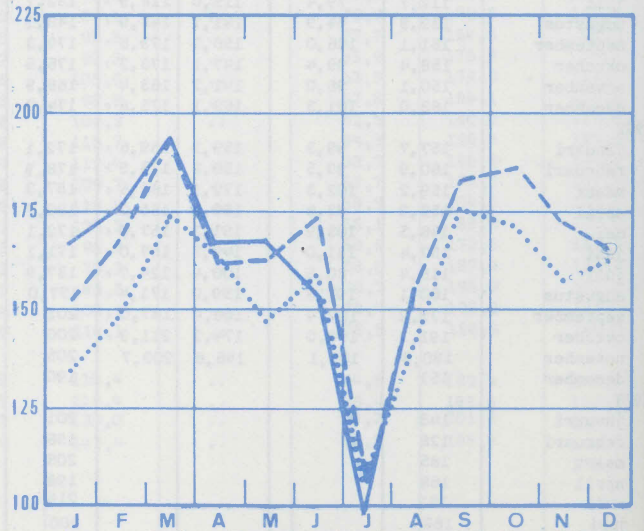



# Bruto indexcijfers van de industriële productie

1963=100    ..... 1971    - - - - 1972    ——— 1973

Investeringsgoederen (exclus. bouwnijverheid)

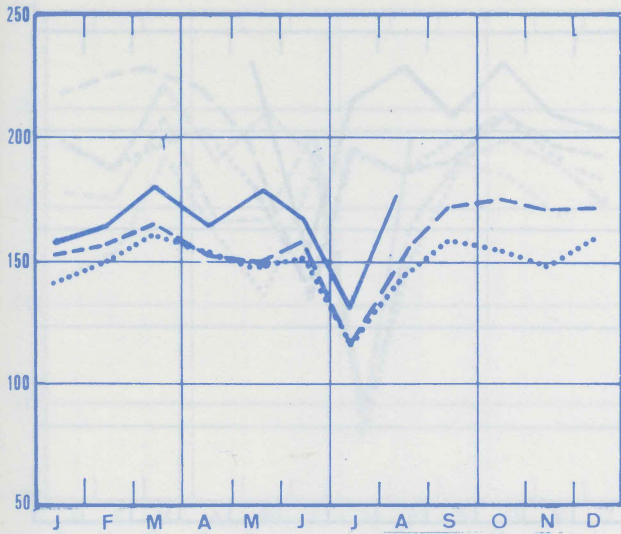

Voeding en dranken

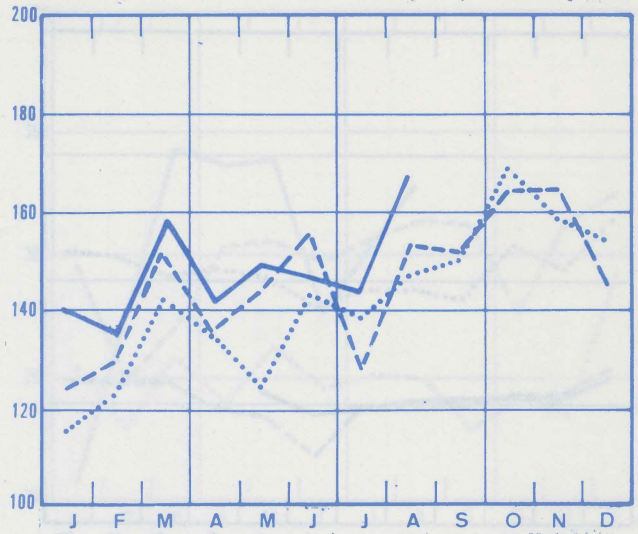

Investeringsgoederen (inclus. bouwnijverheid)

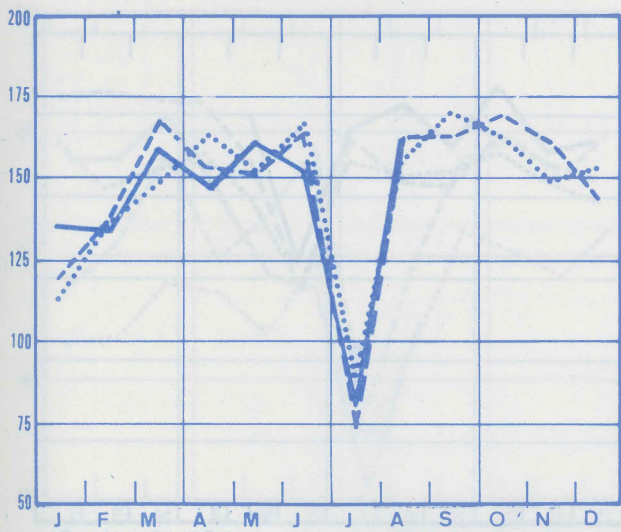

Textielnijverheid

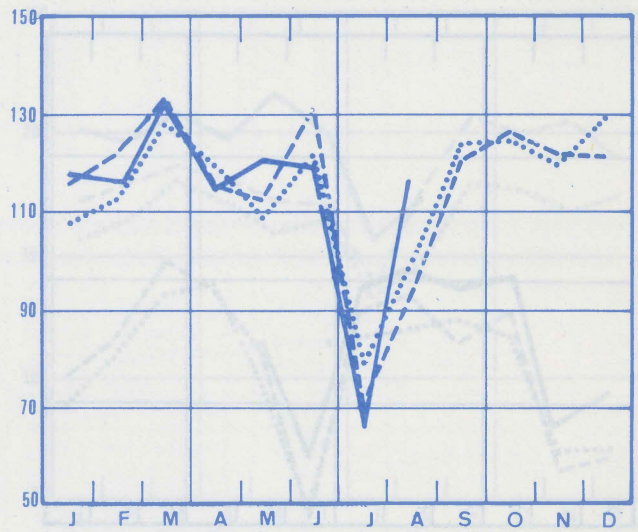

Winning van steenkool

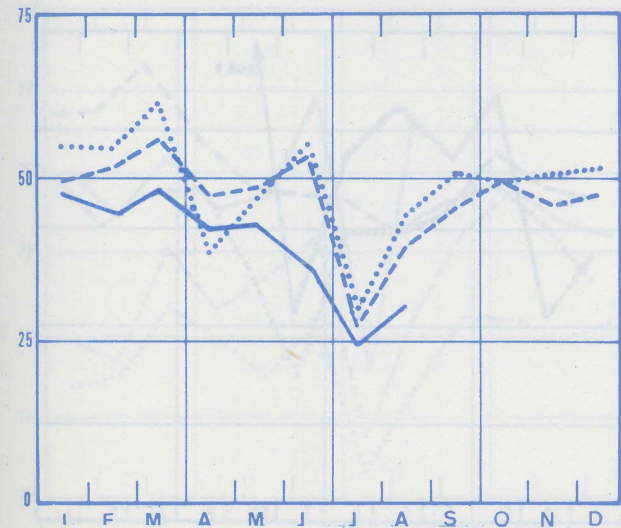

Confectie en schoenen

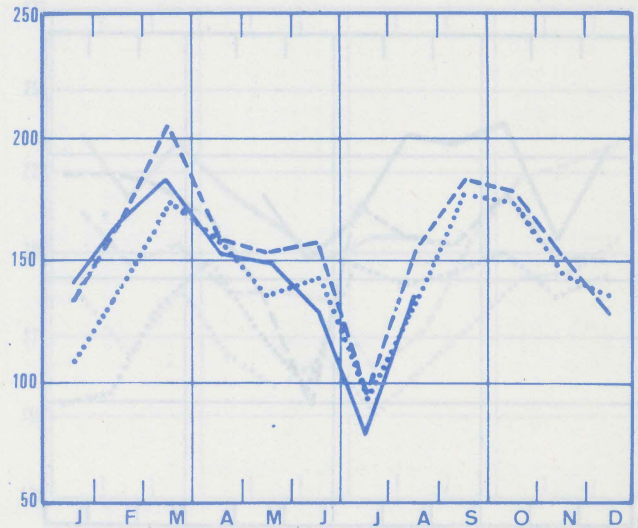

# Bruto indexcijfers van de industriële productie

1963=100 ..... 1971 - - - - 1972 ——— 1973

Steenkoolderivaten

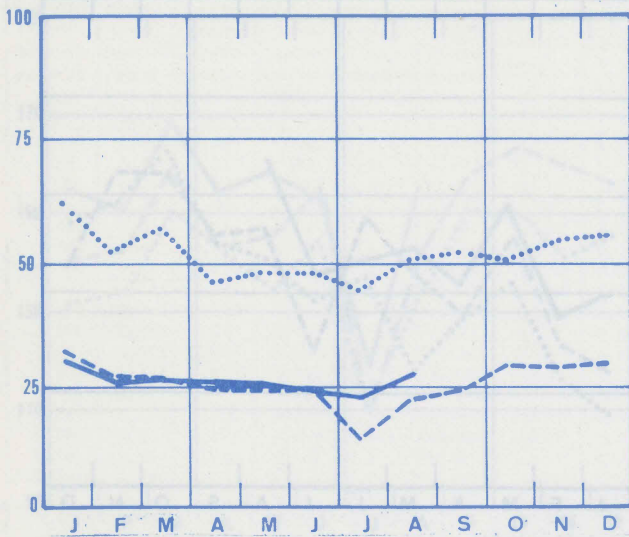

Metaalverwerkende

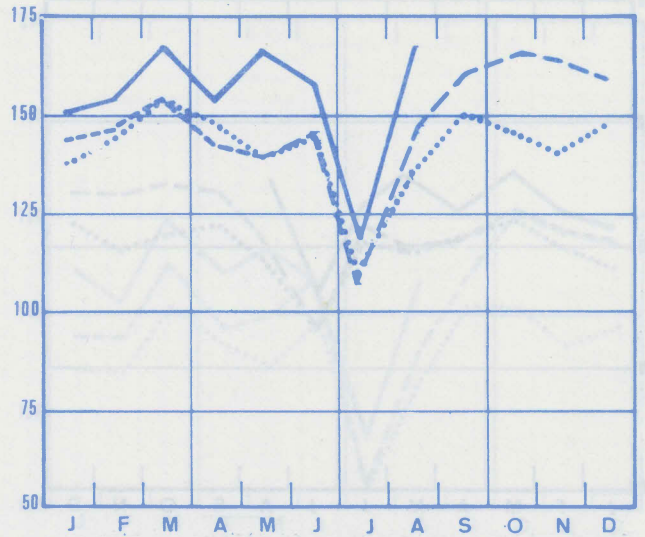

Niet-metaalhoudende mineralen

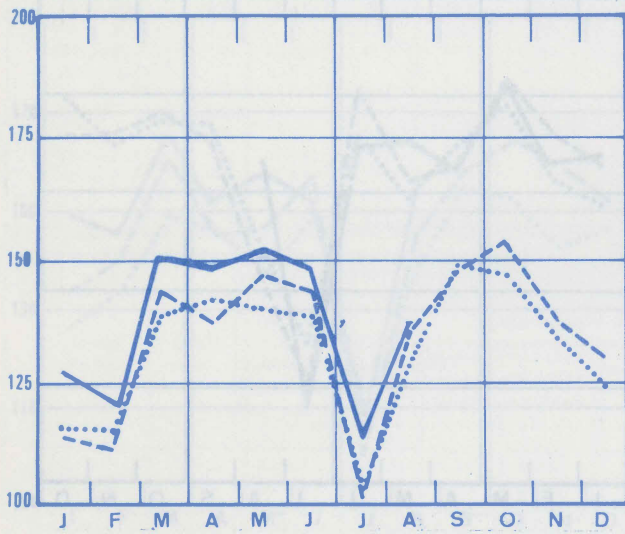

Const. van niet-elektrische machines: fijn-mekaniekbouw

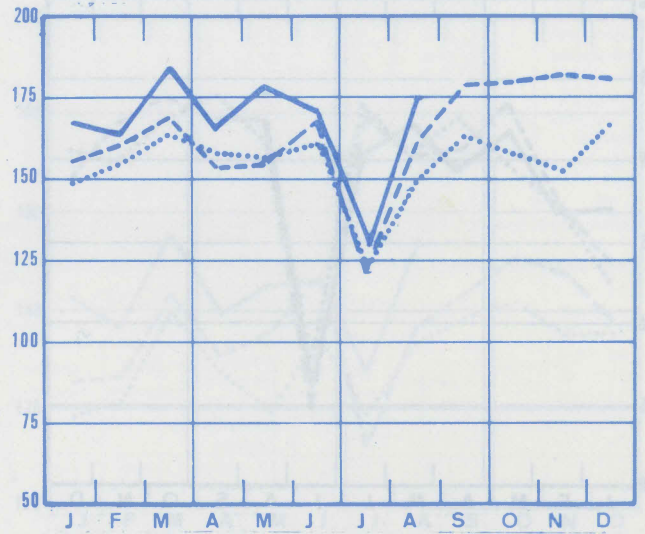

Basismetallurgie

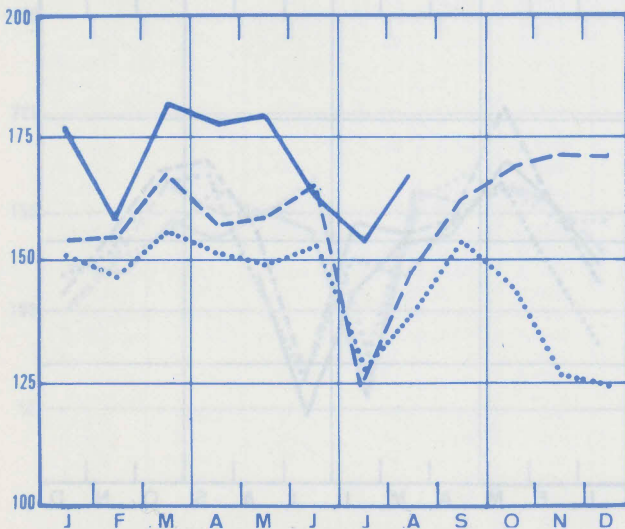

Constructie van elektrische machines

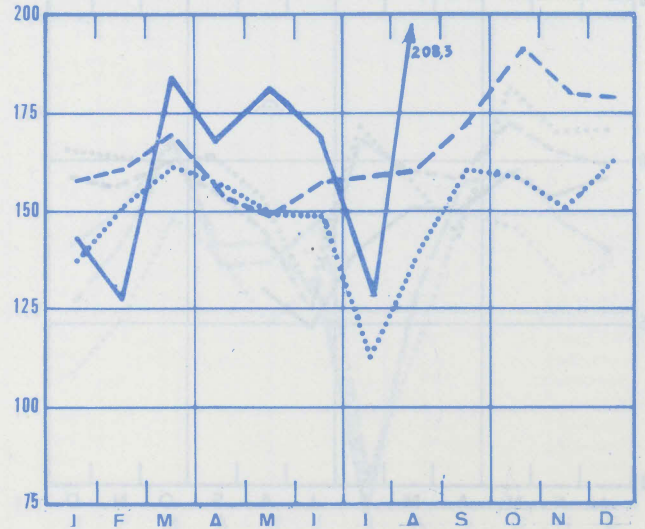



# Bruto indexcijfers van de industriële productie

1963=100 ..... 1971 - - - - 1972 ——— 1973

Papier en karton

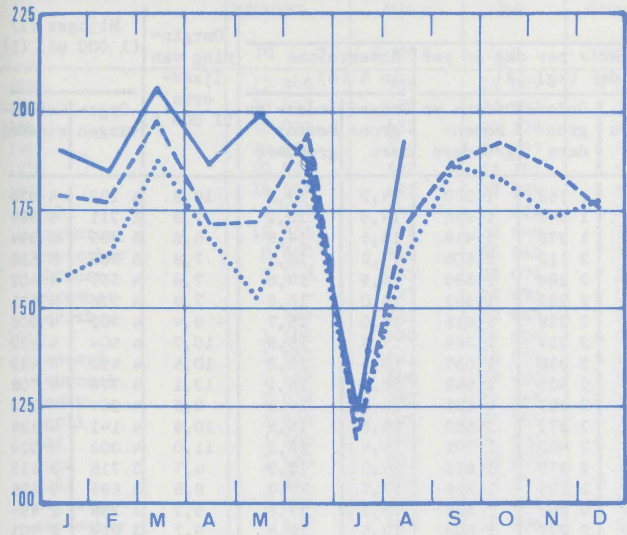

Petroleumraffinaderijen

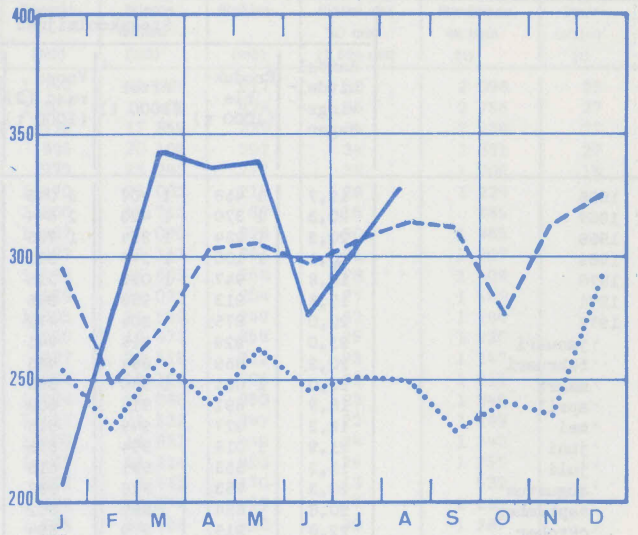

Hout en meubelen

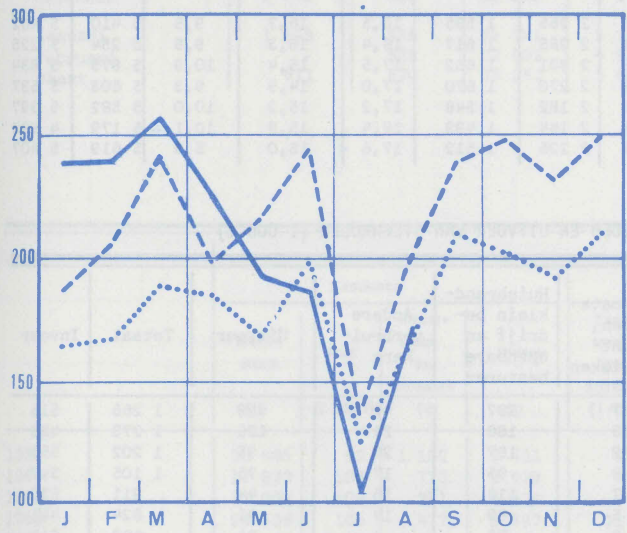

Constructie van transportmaterieel

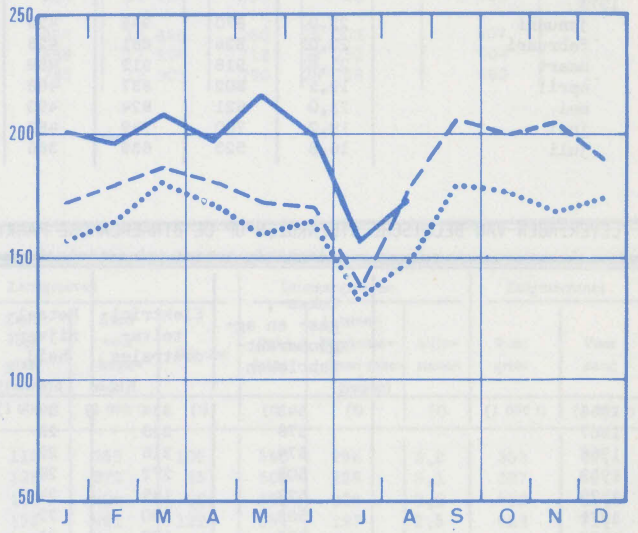

Scheikunde en rubber

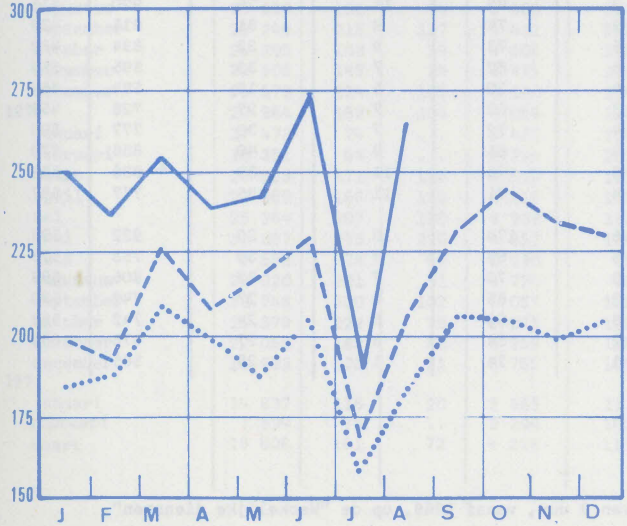

Elektriciteit

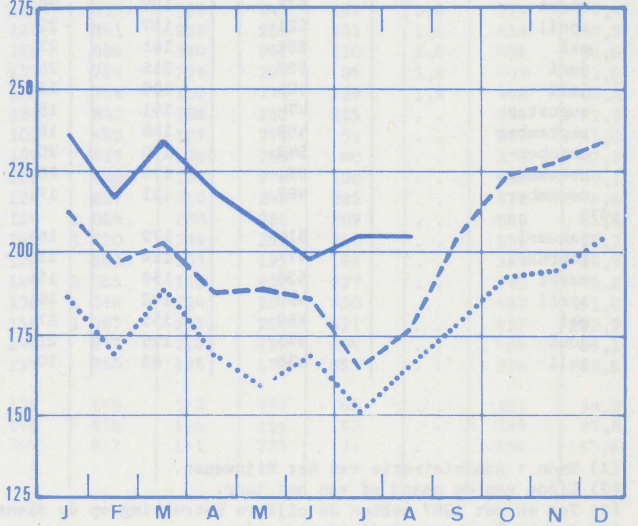

## II. INDUSTRIELE PRODUCTIE IN ABSOLUTE CIJFERS

## STEENKOOI- EN IJZERMIJNEN - OPVANGEN VAN MIJNGAS.

	Steenkoolmijnen (1)									Ontginning van ijzererts (1 000 t)	Mijngas (1 (1 000 m3) (5)	
	Aantal uitdelingsdagen	Productie (1000 t)	Afzet (1000 t)	Voorraad (2) (1000 t)	Productie per dag en per arbeider (kg) (3)			Absenteïsme in % (4)			Opgevangen	Gevaloriseerd
					Houwers	Ondergronders	Onder- en bovengronders	Ondergronders	Onder- en bovengronders			
1966	19,7	1 458	1 407	3 046	4 565	1 758	1 270	14,9	13,3	10,3	5 232	4 938
1967	20,3	1 370	1 423	2 644	4 939	1 847	1 336	14,9	13,2	7,3	6 211	5 886
1968	20,3	1 234	1 354	1 735	5 421	1 976	1 418	16,5	14,5	6,8	5 499	5 394
1969	20,1	1 100	1 240	631	5 883	2 112	1 506	17,6	15,5	7,8	5 783	5 580
1970	18,8	947	1 021	215	6 384	2 284	1 599	16,9	14,6	7,8	4 555	4 402
1971	19,8	913	933	396	6 995	2 282	1 591	18,0	15,8	7,8	4 226	4 131
1972	20,0	875	904	472	7 398	2 298	1 616	18,0	15,7	9,4	4 402	4 306
januari	21,0	929	915	441	7 102	2 254	1 584	17,9	15,9	10,7	4 904	4 852
februari	20,9	969	894	435	7 277	2 338	1 657	18,4	16,3	10,5	4 492	4 439
maart	23,0	1 055	1 030	595	7 196	2 323	1 648	18,3	16,1	12,1	4 776	4 708
april	18,9	891	915	603	7 509	2 307	1 636	16,8	14,8	9,6	4 264	4 210
mei	19,2	927	949	616	7 561	2 371	1 682	16,5	15,5	10,9	4 141	4 138
juni	21,9	1 018	994	678	7 764	2 403	1 701	18,6	16,2	11,0	4 003	3 929
juli	13,2	553	631	615	8 727	2 379	1 613	16,0	13,9	4,7	3 716	3 613
augustus	20,3	753	818	587	7 205	2 225	1 526	17,7	15,3	8,5	3 695	3 596
september	20,8	854	882	602	7 244	2 267	1 582	20,1	17,1	9,1	3 238	2 894
oktober	22,0	919	979	594	7 404	2 277	1 603	19,5	16,8	9,7	3 812	3 703
november	20,3	857	951	546	7 296	2 235	1 578	18,7	16,2	8,8	3 591	3 526
december	18,9	776	886	472	7 144	2 197	1 552	17,0	14,9	7,4	3 797	3 666
1973												
januari	22,0	870	946	429	7 195	2 265	1 595	18,5	16,7	9,5	5 410	5 402
februari	20,0	826	861	428	7 291	2 285	1 617	18,4	16,3	9,8	5 254	5 225
maart	21,8	918	912	469	7 419	2 331	1 652	17,5	15,4	10,9	5 875	5 834
april	19,5	802	837	468	7 267	2 270	1 670	17,0	14,9	9,3	5 603	5 537
mei	21,0	821	824	490	7 009	2 182	1 548	17,2	15,2	10,0	5 582	5 397
juni	19,2	700	749	462	6 998	2 144	1 499	18,4	15,8	10,1	5 179	4 893
juli	16,6	523	639	366	8 381	2 226	1 512	17,6	15,0	5,3	5 619	5 407

## LEVERINGEN VAN BELGISCHE STEENKOLEN OP DE BINNENLANDSE MARKT, INVOER EN UITVOER VAN STEENKOLEN (1 000 t)

	Cokes-, gas- en agglomeraatfabrieken	Elektriciteitscentrales	Metaalnijverheid	Bouwmaterialen, cementfabrieken	Huisbrandkleinbedrijf en openbare besturen	Andere verbruikers	Uitvoer	Totaal	Invoer
1966	543	334	34	27	187	41	999	1 266	515
1967	578	323	28	18	180	21	126	1 273	488
1968	574	316	22	12	167	20	95	1 202	553
1969	609	272	28	9	95	17	75	1 105	547
1970	523	185	24	7	113	16	44	911	630
1971	503	160	22	5	89	14	31	824	441
1972	502	160	21	3	76	9	31	802	513
januari	485	153	21	2	95	15	29	799	435
februari	466	156	27	2	97	10	30	787	387
maart	573	199	26	3	82	11	26	920	416
april	521	157	22	2	74	9	31	815	439
mei	531	161	23	5	73	9	32	834	482
juni	527	215	25	6	82	7	33	895	560
juli	405	109	13	4	30	5	18	584	454
augustus	474	141	15	3	60	7	27	728	459
september	498	148	18	4	72	7	30	777	590
oktober	543	170	20	3	81	9	40	866	570
november	531	159	20	3	75	11	39	838	635
december	487	151	17	4	71	11	35	777	637
1973									
januari	514	172	16	6	174	10	29	922	592
februari	477	154	13	5	65	7	30	753	528
maart	520	159	15	3	70	7	32	806	598
april	480	142	16	3	65	8	27	742	530
mei	469	155	17	3	68	6	24	742	558
juni	443	126	21	2	54	3	27	676	633
juli	439	83	12	1	24	1	25	585	

(1) Bron : Administratie van het Mijnwezen.

(2) Einde van de maand of van het jaar.

(3) Tot en met 1967 hebben de cijfers betrekking op de diensten van 8 uur, vanaf 1968, op de "Werkelijke diensten".

(4) Absenteïsme voor individuele redenen.

(5) Teruggebracht tot 8.500 kal., 0° cent. 760 mm HG.

## WINNING VAN BOUWSTEEN EN ANDERE NIET-METAALHOUDENDE MINERALEN

	Productie der groeven									
	Porfier		Hardsteen				Marmer			
	Breksteen	Puin	Ruw	Gezaagd	Bewerkt	Bijpro- dukten	Blokken	Platen van 20 mm	Breksteen en puin	Snuis- terijen
	(t)	(1 000 t)	(m3)	(m3)	(m3)	(m3)	(m3)	(1 000 m2)	(t)	(t)
1966	12 449	336	24 042	6 667	1 748	21 788	617	50	2 098	25
1967	28 447	465	23 892	6 328	1 362	19 409	424	36	2 756	27
1968	35 024	532	22 176	5 357	976	17 854	339	34	2 238	27
1969	30 950	532	25 097	6 088	996	20 106	397	34	1 881	27
1970	30 553	593	28 161	5 931	979	23 242	277	32	1 706	19
1971	16 964	683	27 584	5 520	1 470	25 002	213	29	1 229	..
juli	9 107	443	15 222	3 423	2 200	13 715	87	16	885	..
augustus	15 353	766	32 544	7 377	1 207	29 060	328	30	1 465	..
september	6 600	819	35 043	7 759	1 323	29 111	361	31	1 307	..
oktober	2 543	785	32 079	7 359	1 093	25 582	264	28	1 408	..
november	-	637	28 899	6 072	929	24 033	204	27	1 449	..
december	747	712	32 649	7 592	1 005	26 591	249	32	1 264	..
1972	1 186	670	24 854	6 082	950	19 873	359	25	1 220	..
januari	1 997	601	25 934	6 196	897	20 518	212	23	1 147	..
februari	1 437	506	27 405	6 062	894	23 123	206	22	1 211	..
maart	2 074	795	31 989	7 765	1 224	25 086	360	28	1 346	..
april	1 648	735	27 765	6 180	1 113	21 532	345	22	1 289	..
mei	1 390	701	25 536	5 756	1 006	19 837	443	24	1 340	..
juni	1 480	826	28 864	7 062	1 109	21 314	450	28	1 255	..
juli	691	364	9 273	2 716	328	6 811	170	13	532	..
augustus	1 380	717	24 568	6 966	1 072	22 374	429	27	1 287	..
september	232	768	26 905	7 240	1 035	22 828	430	30	1 287	..
oktober	215	791	26 877	6 407	994	20 563	500	32	1 293	..
november	414	662	24 125	5 522	896	20 006	409	26	1 249	..
december	1 270	568	19 012	5 114	834	14 484	356	28	1 408	..
1973										
januari	1 349	565	24 741	5 337	867	18 849	260	25 003	507	..
februari	-	506	22 932	4 871	668	17 594	312	24 252	504	..
maart	911	670	25 282	5 664	785	19 907	290	24 768	663	..

	Productie der groeven (vervolg)												
	Zandsteen				Zandgroeven				Leisteengroeven			Zuigmachines	
	Brek- steen	Puin	Straat- steen en mozaiek	Diverse	Zand voor ijzer- nijverheid	Zand voor glas- nijverheid	Zand voor bouw- bedrijf	Diverse	Dak- leien	Leisteen (agglome- raten inbe- grepen)	Slijp- stenen	Voor grint	Voor zand
	(t)	(1 000 t)	(t)	(t)	(1 000 t)	(1 000 t)	(1 000 t)	(t)	(t)	(t)	(t)	(1 000 t)	(1 000 t)
1966	20 485	92	1 102	6 451	97	116	365	105	560	298	3,8	363	62,1
1967	17 623	103	773	8 929	91	128	372	95	562	238	3,1	397	62,7
1968	17 002	109	281	5 428	94	138	404	90	595	304	3,0	412	51,0
1969	23 508	106	477	5 587	113	152	461	122	551	187	2,5	429	71,7
1970	21 293	126	232	4 190	128	154	559	148	399	201	2,1	356	76,8
1971	22 534	150	165	3 682	117	129	742	163	265	128	1,0	361	58,6
juli	7 770	108	53	1 978	103	120	644	142	146	38	0,7	237	40,6
augustus	26 596	191	94	5 380	117	131	897	196	249	169	0,6	524	74,4
september	21 249	215	127	4 431	122	133	981	228	258	231	1,5	519	88,5
oktober	26 395	198	59	4 606	116	139	886	334	252	110	1,5	456	86,6
november	21 506	145	24	3 475	111	127	754	228	203	85	1,3	403	71,6
december	25 573	124	105	3 180	106	116	738	160	271	189	1,2	448	66,8
1972	22 964	162	103	4 054	110	134	860	186	232	235	..	533	72,7
januari	17 473	74	..	2 453	100	101	452	127	271	51	..	387	41,0
februari	16 351	64	..	2 794	102	109	527	126	283	40	..	370	42,3
maart	23 663	171	126	4 533	115	120	877	189	278	130	..	688	89,1
april	22 369	166	183	4 216	105	124	837	212	248	282	..	611	78,6
mei	25 264	207	180	4 938	119	154	1 024	200	235	289	..	668	81,6
juni	31 367	253	220	4 957	134	149	1 210	234	252	258	..	651	95,7
juli	9 552	74	60	1 910	85	128	563	103	125	162	..	254	39,7
augustus	26 320	201	91	4 720	95	146	1 055	185	232	327	..	595	86,2
september	38 748	200	102	5 067	126	136	1 056	224	237	320	..	597	91,0
oktober	25 378	222	78	5 075	122	158	1 087	235	252	411	..	622	122,2
november	22 056	183	50	4 258	115	148	877	216	196	294	..	564	66,1
december	16 993	125	51	3 755	103	134	760	185	179	259	..	384	39,6
1973													
januari	14 837	116	20	2 665	112	126	646	153	237	66	..	387	34,9
februari	7 594	78	..	2 296	107	146	578	153	228	63	..	349	37,6
maart	18 808	161	72	4 228	111	144	817	191	233	71	..	534	67,6

## VOEDINGSNIJVERHEID

	Vlees- conserven (1)	Fruit- en groentenconserven					Productie van meel (industri- ele maal- derijen) (1 000 t)	Koekjes, beschuit peperkoek Productie (t)		
		Jam (1)		Gekonfijte vruchten, pruimenmoes, vruch- ten in siroop en natuurlijk ingelegd fruit (t)		Groenten- conserven		Koekjes	Beschui- ten	Peperkoek
		Productie (t)	Leve- ringen	Productie	Leve- ringen					
1966	1 160	1 163	1 156	1 569	1 697	7 912	61	5 668	304	738
1967	1 310	1 172	1 210	1 628	1 703	9 749	61	5 738	330	698
1968	1 167	1 176	1 175	1 880	1 580	8 361	59	5 761	298	699
1969	1 381	1 373	1 335	1 989	2 376	11 503	59	6 430	263	693
1970	1 601	1 485	1 414	2 320	2 435	13 248	60	7 428	256	650
1971	1 523	1 503	1 572	2 449	2 714	12 036	59	7 991	209	636
juli	1 248	1 641	1 631	6 074	3 616	37 272	40	6 045	128	383
augustus	1 113	1 741	1 423	3 285	2 997	30 493	67	9 135	135	685
september	1 657	1 585	1 981	3 317	3 148	23 211	66	9 027	130	812
oktober	1 870	1 168	1 307	2 985	3 009	10 569	62	8 514	258	753
november	1 715	1 148	1 455	3 436	2 540	9 306	63	7 978	349	635
december	1 725	1 149	1 077	2 728	2 157	5 900	62	6 906	212	592
1972	1 547	1 653	1 596	2 574	2 885	12 038	57	8 505	308	640
januari	1 961	1 314	1 393	1 801	2 120	5 628	58	7 913	242	598
februari	1 731	1 547	1 583	1 750	2 648	5 291	60	7 799	276	626
maart	1 622	1 889	1 886	1 679	3 160	4 594	64	9 056	310	717
april	1 699	1 677	1 574	1 134	2 626	2 200	55	8 236	208	337
mei	1 220	1 641	1 765	1 148	3 198	1 260	58	8 764	175	673
juni	1 549	2 150	1 879	2 124	2 875	4 229	58	9 748	473	692
juli	1 294	2 099	1 567	3 771	3 293	28 179	34	5 740	344	354
augustus	1 253	1 833	1 317	1 832	2 873	35 924	67	8 563	255	705
september	1 468	1 800	1 791	3 455	2 854	23 395	57	9 244	330	840
oktober	1 675	1 536	1 580	4 164	3 285	13 259	58	10 349	442	799
november	1 598	1 302	1 453	4 838	3 102	10 494	64	9 352	386	789
december	1 490	1 051	1 357	3 185	2 583	10 008	56	7 300	255	556
1973										
januari	1 772	1 941	1 685	2 805	3 348	6 866	65	8 912	544	628
februari	1 777	1 796	1 847	3 355	3 166	6 422	56	9 317	261	695
maart	1 974					5 695	67	9 898	426	745
april						2 149	65	9 156	382	671
mei						1 417	72			
juni						6 924	69			

	Suiker (t)									
	Productie in de fabrieken			Productie na verwerking in de raffinaderijen			Voorraad (2)			
	Ruwe suiker	Kristal- suiker	Totaal	Kristal- suiker	Geraffi- neerde suiker	Totaal	Ruwe suiker	Kristal- suiker	Geraffi- neerde suiker	Totaal
1966	13 899	18 741	32 638	3 402	13 241	16 643	130 257	208 365	22 240	360 862
1967	18 423	26 500	44 922	4 991	13 360	18 350	164 931	228 674	19 623	413 228
1968	16 097	28 852	44 949	9 545	14 255	23 800	125 729	266 222	18 906	410 856
1969	18 216	34 805	53 021	7 935	11 843	19 778	153 938	343 978	18 707	516 623
1970	14 177	32 322	46 499	6 483	12 666	19 149	115 418	314 025	16 733	446 176
1971	24 424	42 101	66 525	8 332	11 034	19 366	187 895	386 999	15 181	590 075
juli	-	-	-	3 234	5 148	8 382	38 658	78 566	6 003	123 228
augustus	-	-	-	5 696	6 420	12 117	30 565	45 688	6 361	82 614
september	2 854	7 057	9 911	6 672	9 704	16 376	27 456	15 326	6 687	49 470
oktober	107 525	162 343	269 868	23 176	14 511	37 687	89 327	148 324	11 142	248 793
november	110 715	173 906	284 621	25 779	13 898	39 678	153 552	292 208	14 392	460 153
december	72 056	133 122	205 178	16 768	11 776	28 544	187 895	386 999	15 181	590 075
1972										
januari	211	5 943	6 154	6 090	12 162	18 252	169 547	357 450	16 161	543 158
februari	9	8 269	8 278	7 907	10 165	18 071	152 365	329 876	15 956	498 197
maart	-	3 836	3 836	8 531	10 697	19 228	127 840	280 793	16 213	424 847
april	- 2 371	5 534	3 164	6 915	9 511	16 426	109 301	237 473	15 155	361 930
mei	- 1 021	5 315	4 294	6 854	8 961	15 814	89 099	177 622	12 316	279 037
juni	-	-	-	7 084	10 361	17 445	68 484	116 908	6 772	192 163
juli	-	-	-	7 142	4 347	11 488	54 290	92 130	4 804	151 224
augustus	2	-	2	6 510	10 174	16 684	32 472	50 048	5 542	88 062
september	-	169	169	7 141	12 135	19 276	11 743	17 894	5 334	34 971
oktober	62 333	122 257	184 590	15 472	16 634	32 106	47 620	124 659	8 650	180 928
november	85 161	165 776	250 937	18 101	17 026	35 127	93 801	244 930	16 131	354 163
december	54 062	113 278	167 339	12 419	13 461	25 880	109 624	366 947	16 913	493 484
1973										
januari	7	1 786	1 793	2 900	12 895	15 795	99 255	339 974	16 254	455 483
februari	-	123	123	2 598	11 787	14 385	104 529	309 742	16 122	430 393
maart	27	22 723	22 750	3 061	12 594	15 655	86 034	290 588	16 652	393 275
april	5	3 388	3 392	2 525	11 065	13 590	64 224	243 489	16 852	324 565
mei	-	-	-	3 214	11 982	15 196	53 871	184 810	16 654	255 335
juni	-	54	54	3 952	9 178	13 129	38 991	135 145	11 661	185 797
juli	2 728	8	2 736	5 443	12 396	17 840	31 458	58 736	6 152	96 346

(1) Inrichtingen welke 5 werklieden of meer tewerkstellen.

(2) Einde van de maand of van het jaar.



## VOEDINGSNIJVERHEID (vervolg)

	Suiker (t) vervolg				Invert-suiker	Eetchocolade en crèmechocolade	Andere producten op basis van chocolade (1)	Suikergoed-producten zonder chocolade (1)	Deeg-waren	Cichorei		Gebrande koffie (2)	Azijs (teruggebracht tot 8')					
	In verbruik verklaard									Produktie (t)	Produktie (t)			Produktie (t)	Produktie (t)	Produktie (t)	produktie	
	Ruwe suiker	Kristal-suiker	Geraffineerde suiker	Totaal													Cichorei-korrels (t)	Fijne cichorei (t)
1965	168	14 008	10 226	24 402	2 522	4 344	1 536	3 058	1 608	716	411	3 151	1 022					
1966	159	14 256	9 193	23 608	2 641	4 386	1 764	3 296	1 643	747	367	3 219	1 089					
1967	140	15 179	9 615	24 933	2 793	4 453	1 943	3 427	1 513	755	361	3 263	1 143					
1968	102	15 055	9 565	24 723	2 712	4 482	1 731	3 409	1 266	744	305	3 367	1 138					
1969	81	14 980	9 512	24 573	3 221	4 525	1 757	3 567	1 402	750	267	3 439	1 082					
1970	126	15 554	9 487	25 167	3 825	4 700	1 653	3 669	1 457	705	282	3 282	1 084					
1971	26	16 242	9 399	25 667	4 035	5 081	1 850	3 805	1 510	737	223	3 386	1 121					
1972	42	15 857	9 112	25 011	4 107	5 294	1 961	3 844	1 469	704	215	3 397	1 143					
januari	96	13 966	9 573	23 635	3 768	4 969	1 641	3 558	1 340	702	224	2 953	732					
februari	8	15 394	9 500	24 901	3 754	5 662	2 207	3 751	1 381	802	179	3 342	910					
maart	6	16 944	9 339	26 289	4 154	6 132	2 327	4 532	1 865	732	239	3 722	1 094					
april	194	14 119	7 728	22 042	3 814	4 248	1 683	3 879	1 323	637	187	3 134	1 248					
mei	11	16 867	9 808	26 686	4 773	4 342	1 757	3 886	1 392	738	221	3 574	1 251					
juni	49	27 131	13 723	40 903	5 003	5 930	1 854	4 655	1 753	824	317	3 254	1 109					
juli	-	9 773	6 116	15 889	4 335	2 513	759	1 949	620	464	96	3 105	1 239					
augustus	10	16 474	9 010	25 494	5 275	5 690	1 916	3 931	1 765	735	169	3 512	1 282					
september	40	16 416	8 749	25 206	3 946	6 608	2 453	4 502	1 623	719	270	3 065	1 241					
oktober	6	14 532	9 028	23 566	4 021	6 462	2 570	4 260	1 706	846	207	3 789	1 475					
november	-	15 308	8 186	23 494	3 543	6 171	2 272	3 872	1 728	558	245	3 651	1 254					
december	87	13 354	8 585	22 026	2 897	4 804	2 090	3 251	1 134	690	230	3 670	879					
1973																		
januari	5	16 312	9 443	25 760	4 056	5 742	2 051	3 960	1 587	719	202	3 172	944					
februari	11	15 432	8 290	23 733	2 402	5 531	2 017	3 785	1 767	731	222	3 289	807					
maart	19	17 416	9 371	26 805	4 416	6 187	2 457	4 134	1 856	764	196	3 611	1 224					
april	8	15 066	7 882	22 955	4 222	4 693	2 180	3 567	1 287	609	204	3 451	1 123					
mei	8	17 478	9 343	26 828	4 967				1 430	692	166		1 095					
juni	54	20 627	10 284	30 965	5 823				1 347	733	212		1 170					
juli	7	24 351	9 208	33 566	6 741				661	520	161		1 163					

	Margarine (t)			Productie van plantaardige en dierlijke oliën						Bereiding van dranken				
	Productie (voor verbruik)	Verkopen	Voorraad (3)	Oliën andere dan lijnolie (t)				Lijnolie (t)		Alcohol (1 000 l)	Mout (t)	Bier		
				Ruwe olie	Geraffineerde olie en gehydroge-neerde olie	Oliën die andere be-werkingen ondergaan hebben	Acid-oil's	Veekoeken en schroot	Ruwe olie			Veekoeken en schroot	Produktie (t)	Aantal brouwe-rijen in werking
1965	10 835	10 789	2 338	7 518	15 758	277	862	13 865	1 010	2 239	3 277	19 344	305	15 592
1966	10 655	10 633	2 625	7 752	16 535	205	1 012	14 833	1 180	2 381	2 767	20 246	284	16 189
1967	10 775	10 776	2 619	8 532	18 146	129	1 119	19 130	1 153	2 132	2 444	21 541	260	16 920
1968	10 907	10 921	2 565	9 581	19 079	..	1 040	21 234	1 119	2 155	2 746	22 278	245	17 083
1969	10 978	11 001	2 284	7 946	19 585	..	1 091	20 406	1 082	2 140	3 009	23 953	242	4 539
1970	11 312	11 271	2 778	5 980	20 617	..	934	21 528	1 184	2 457	3 385	27 875	232	4 841
1971	11 827	11 806	3 042	6 489	22 040	..	1 019	23 159	1 314	2 626	3 487	35 223	206	4 877
1972	12 521	12 490	3 408	7 141	23 541	..	869	22 535	1 311	2 679	3 605	36 870	188	4 937
januari	11 655	11 190	3 507	9 342	23 218	..	1 097	22 570	1 746	3 478	3 015	38 681	191	4 355
februari	12 890	12 598	3 799	7 685	22 388	..	855	23 702	1 592	3 165	4 436	36 559	193	4 500
maart	13 975	14 192	3 582	8 589	24 830	..	933	25 876	1 070	2 200	4 648	40 457	191	5 639
april	11 008	11 322	3 268	6 711	24 710	..	834	20 219	916	1 863	4 447	38 479	189	5 120
mei	12 941	13 251	2 952	6 716	22 205	..	950	22 217	608	1 348	3 920	38 715	188	5 060
juni	12 816	12 216	3 552	7 296	24 950	..	745	23 224	1 415	2 897	3 976	37 569	186	5 826
juli	9 057	9 361	3 248	5 406	18 746	..	700	17 386	925	1 956	2 428	33 075	185	4 979
augustus	13 138	13 052	3 335	6 399	22 156	..	812	21 424	1 411	2 879	1 902	30 384	186	5 191
september	13 544	13 421	3 458	6 500	24 397	..	819	21 075	1 608	3 189	4 105	33 565	188	4 866
oktober	13 652	13 112	3 998	4 537	27 581	..	934	12 464	1 545	3 328	3 501	37 866	185	4 403
november	12 436	12 637	3 797	7 907	24 727	..	927	28 436	1 465	2 843	3 630	28 372	187	4 714
december	13 144	13 532	3 408	8 609	22 582	..	817	31 831	1 427	3 001	3 248	38 720	185	4 595
1973														
januari	12 533	12 252	3 646	9 362	27 103	..	934	36 878	1 473	2 729	3 721	37 784	184	4 769
februari	11 292	11 250	3 688	7 247	22 993	..	816	27 256	1 094	2 391	4 092	34 840	184	4 547
maart	13 015	13 163	3 541	8 801	26 495	..	872	35 728	1 112	2 259	4 682	39 698	185	5 491
april	12 089	12 078	3 552	7 327	25 787	..	911	26 796	654	1 629	4 536	37 696	185	4 959
mei											4 432		188	5 629
juni											3 833		186	5 970
juli											2 767		184	6 663
augustus											2 557		183	5 467

(1) Inrichtingen welke 5 werklieden of meer tewerkstellen.

(2) De cijfers omvatten niet de hoeveelheden koffie gebrand voor eigen rekening (bv. door de private personen, het leger, de hospitalen, enz.) evenmin als de produktie der werk-plaatsen welke geen personeel, onderworpen aan de maatschappelijke zekerheid voor werklieden tewerkstellen.

(3) Einde van de maand of van het jaar.

(4) Van januari 1969 af, hebben de cijfers betrekking op het totaal aangegeven hectolitergraden.

## VOEDINGSNIJVERHEID (vervolg)

	Productie van samengestelde voeders voor dieren (in ton)												Voeders voor paarden
	Voeders voor neerhofdieren				Voeders voor varkens		Voeders voor runderen						
	Pluimvee				Voeders voor biggen	Andere varkensvoeders	Voeders voor kalveren			Voeders voor andere runderen			
	Kweekvoeders (1)	Legvoeders	Vetmes-ting	Andere (2)			Kunstmelk	Vetmes-ting	Kweekvoeders	Kweekvoeders	Vetmes-ting	Voeders voor melkvee	
1966	11 496	33 307	22 622	4 371	20 339	74 753	5 195	409	3 169	10 156	14 020	33 367	1 788
1967	12 427	35 240	22 248	4 958	24 719	91 056	5 033	545	3 949	9 417	13 064	32 790	1 981
1968	13 262	38 220	21 174	5 173	25 366	96 279	5 332	495	3 454	9 856	13 483	31 940	2 007
1969	14 897	45 123	22 470	5 701	31 117	110 034	5 867	448	3 617	10 613	16 050	31 907	2 329
1970	15 029	52 786	25 078	6 569	41 181	141 349	6 030	608	3 545	11 554	17 576	31 624	1 817
1971	15 406	52 132	24 322	7 127	43 501	145 170	4 687	459	3 297	11 018	16 827	28 588	1 654
oktober	14 532	51 191	23 468	7 143	45 215	145 047	4 168	349	2 870	11 601	17 195	25 448	1 562
november	14 288	51 552	23 652	7 165	48 299	150 412	3 183	541	2 706	13 011	19 115	30 784	1 948
december	14 727	57 680	23 937	6 404	48 074	160 208	4 796	473	2 623	12 018	22 250	32 754	2 233
1972	15 738	51 574	23 997	7 169	52 800	157 467	5 073	475	4 170	11 600	19 796	31 410	2 253
januari	13 959	49 612	20 559	5 579	42 666	142 815	3 197	414	2 471	10 623	20 010	29 978	2 468
februari	14 612	49 945	20 723	5 904	45 132	143 805	4 251	367	2 737	10 268	19 324	36 570	2 865
maart	17 622	54 517	25 203	7 220	51 593	157 687	5 061	473	3 927	11 254	19 097	44 103	2 778
april	15 624	48 551	24 304	6 551	48 299	136 818	6 366	385	4 261	8 859	15 526	33 579	2 182
mei	18 088	52 914	27 443	7 254	55 649	154 388	6 729	424	5 675	7 955	14 877	21 890	1 621
juni	17 933	52 341	26 003	7 897	54 835	158 837	6 465	411	5 573	9 475	15 424	22 638	1 257
juli	14 889	47 727	23 360	6 971	48 867	152 488	5 306	378	4 884	9 775	13 922	22 347	1 253
augustus	15 612	53 918	26 410	8 384	57 388	175 288	4 493	389	4 776	12 297	17 525	25 559	1 530
september	16 131	51 055	22 962	7 773	55 066	165 953	4 931	629	4 185	12 485	20 578	26 775	2 039
oktober	14 561	52 158	23 196	7 709	58 386	166 765	4 649	617	4 029	14 603	23 472	32 145	2 226
november	14 901	52 227	23 193	7 415	58 494	164 756	4 286	608	3 943	15 437	26 802	37 151	3 247
december	14 929	53 925	24 609	7 370	57 226	170 007	5 176	606	3 584	16 156	30 999	44 186	3 573
1973													
januari	14 814	54 433	24 185	6 959	54 565	164 822	4 966	687	3 904	14 462	28 111	43 420	3 858
februari	13 248	47 949	22 462	6 112	48 186	153 177	4 567	669	3 824	14 107	24 395	44 157	3 192
maart	14 205	52 680	25 053	7 546	52 896	162 296	5 344	602	4 787	14 236	24 288	49 613	3 356
april	14 719	51 974	26 045	7 728	55 858	155 742	5 751	522	5 610	12 279	23 031	45 505	2 686
mei	16 144	55 069	29 087	8 372	64 727	172 211	6 100	545	6 435	10 809	21 982	29 620	1 972

	Bereiding van melk en room voor consumptie							Fabricage				
	Melk (x 1 000 l)				Room (x 1 000 l)			A. Boter (x 1 000 kg)				
	Melkerijmelk (3)	Gedeeltelijk afgeroomde melk	Afgeroomde melk	Karne- melk	Kunst- matig aange- zuurde afge- roomde melk	Slag- room	Room	Verdun- de room	1e Cate- gorie melke- rij- boter	2e Cate- gorie melke- rij- boter	3e Cate- gorie keuken- boter	Hande- laars- boter
1966	41 359	..	1 337	2 365	102	429	42	3	4 468	554	-	1 267
1967	42 417	..	1 426	2 374	44	450	37	2	4 859	501	-	1 270
1968	42 719	..	1 547	2 504	6	507	41	3	5 962	368	22	1 273
1969	42 794	..	1 728	2 582	4	528	58	4	5 932	183	8	1 309
1970	42 554	..	2 039	2 592	3	460	29	4	5 415	206	7	1 256
1971												
oktober	40 446	1 879	2 183	2 446	..	617	37	24	4 436	206	6	1 351
november	41 070	2 476	2 283	2 347	..	625	48	28	3 604	203	4	1 305
december	43 029	2 362	2 608	2 417	..	828	57	28	2 986	191	9	1 422
1972	40 661	2 862	2 916	2 463	..	648	56	20	5 865	151	3	1 237
januari	40 228	1 962	2 172	2 434	..	512	45	26	2 951	126	2	1 311
februari	38 845	2 053	2 333	2 490	..	557	68	39	3 414	120	10	1 314
maart	44 120	2 753	2 630	2 755	..	702	49	42	4 906	125	2	1 326
april	38 700	2 269	2 318	2 426	..	672	45	33	5 800	173	2	1 200
mei	42 351	2 509	2 763	2 620	..	803	84	33	8 356	283	2	1 213
juni	40 564	2 412	2 911	2 629	..	683	74	9	8 259	153	1	1 053
juli	35 081	2 516	2 593	2 332	..	599	44	12	8 266	258	1	1 065
augustus	41 856	3 195	3 647	2 467	..	697	40	10	7 657	147	2	1 277
september	47 748	3 129	3 337	2 432	..	636	38	9	6 820	133	1	1 219
oktober	41 690	3 718	3 151	2 407	..	620	44	9	6 169	105	1	1 261
november	41 873	3 694	3 624	2 323	..	539	69	9	4 398	118	1	1 163
december	40 872	4 133	3 518	2 236	..	759	76	7	3 379	67	1	1 435
1973												
januari	43 094	5 014	3 836	2 662	..	620	48	10	3 164	130		1 264
februari	39 935	5 697	4 126	2 389	..	551	33	..	3 319	72		1 184
maart	43 172	5 676	4 614	2 657	..	657	45	10	4 675	112		1 252
april	41 535	5 529	4 577	2 487	..	665	74	11	5 509	154		1 161
mei	43 409	5 994	4 453	2 682	..	786	85	11	8 686	192		1 217

(1) Vanaf de eerste dag tot de leg.

(2) Kalkoenen, duiven, konijnen, enz.

(3) Consumptiemelk, met 32 gr vetgehalte per liter.

## VOEDINGSNIJVERHEID (vervolg)

	Fabricage (vervolg)									
	B. Kaas (x 1 000 kg)									
	Verse			Harde soort Hollandse (1)	Half harde soort St-Paulin	Brie	Camenbert	Herve	Brusselse	Verschei- dene
Vette	Halfvette	Magere								
1966	245	93	493	1 628	78	28	2	149	38	486
1967	286	109	509	1 491	39	25	1	136	35	601
1968	325	97	563	1 116	43	26	1	143	38	974
1969	375	131	628	1 027	40	27	..	147	41	432
1970	370	191	764	923	40	34	..	150	39	706
1971	354	226	813	176	43	39	..	161	36	924
juli	403	223	844	769	41	21	..	130	40	901
augustus	341	218	787	863	50	37	..	195	53	936
september	361	241	781	744	50	44	..	171	50	1 041
oktober	522	316	688	770	46	43	..	161	46	1 060
november	310	180	670	700	44	51	..	174	38	1 002
december	329	219	736	682	37	43	..	156	30	1 093
1972	349	294	855	710	39	39	..	183	38	87
januari	322	232	735	666	34	42	..	161	30	910
februari	328	265	825	787	45	47	..	181	28	884
maart	419	331	1 008	947	42	44	..	180	36	1 035
april	379	339	856	796	31	40	..	187	33	839
mei	405	275	962	884	37	42	..	180	41	894
juni	418	361	992	888	36	31	..	185	37	944
juli	314	300	790	600	48	18	..	134	33	611
augustus	359	325	891	675	48	37	..	230	37	717
september	296	293	750	694	34	38	..	211	51	825
oktober	331	267	840	624	41	46	..	172	51	905
november	339	275	862	547	41	43	..	192	37	827
december	280	264	752	407	35	36	..	187	36	677
1973										
januari	355	379	840	400	122	42		208	34	580
februari	308	433	785	426	112	41		199	25	545
maart	380	462	938	613	128	43		220	24	642
april	328	202	856	569	131	37		181	22	666
mei	377	232	995	667	165	36		200	37	734

	Fabricage (vervolg)											
	C. Melkpoeder (x 1 000 kg)				D. Ingedikte melk (x 1 000 kg)			E. Yougourt (x 1 000 l)		F. Roomijs (x 1 000 l) (2)		G. Dieet- en speciale produkten (x 1 000 kg)
	Volle melk	Gedeelte- lijk af- geroomd melk- poeder	Afgeroom- de melk	Karne- melk	Geëvapo- reerd Volle- melk	Gecondenseerd Volle- melk	Afgeroom- de melk	Volle- melk	Afgeroom- de melk	Roomijs	Andere consump- tiefs- soorten	
1966	2 274	..	6 438	18	2 666	108	134	914	456	970	944	864
1967	1 959	..	7 546	15	3 585	109	126	1 028	484	1 168	1 128	871
1968	1 592	..	10 091	..	2 811	..	..	1 122	540	1 208	990	1 000
1969	1 464	..	9 475	..	1 367	..	..	1 200	747	1 405	1 344	1 074
1970	1 417	..	8 564	30	1 335	..	..	1 214	1 068	1 709	1 448	1 188
1971	1 412	1 606	7 509	..	..	..	..	2 191	394	1 943	1 748	1 337
juli	1 231	2 397	12 709	..	..	..	..	2 208	493	2 835	2 540	1 345
augustus	1 361	1 310	11 425	63	..	..	..	2 035	409	2 309	2 182	1 296
september	1 988	1 131	8 318	47	..	..	..	1 987	378	1 493	1 566	1 526
oktober	2 744	1 327	5 341	28	..	..	..	1 894	388	643	858	1 403
november	1 334	1 599	3 442	11	..	..	..	1 962	354	1 080	850	1 120
december	912	998	3 319	..	..	..	..	1 919	714	833	677	1 498
1972	1 250	1 302	9 074	70	..	..	..	2 846	432	2 041	2 022	1 466
januari	564	554	3 705	9	..	..	..	2 196	387	1 863	1 273	1 305
februari	308	629	4 321	13	..	..	..	2 697	424	1 833	1 680	1 362
maart	806	1 023	7 176	57	..	..	..	3 235	488	2 019	2 767	1 420
april	1 961	1 408	9 365	56	175	..	..	2 642	404	2 662	2 796	1 204
mei	1 683	1 349	15 935	106	..	..	..	3 156	496	2 504	2 355	1 547
juni	1 567	1 697	14 784	122	..	..	..	3 275	456	3 222	3 175	1 702
juli	1 888	2 019	14 269	112	..	..	..	2 643	427	3 031	2 816	1 562
augustus	1 715	1 663	12 241	111	..	..	..	2 981	393	2 191	2 591	1 943
september	1 235	928	10 550	101	..	..	..	2 775	450	1 872	2 017	1 406
oktober	644	1 358	8 704	79	..	..	..	3 062	457	829	719	1 498
november	1 220	1 180	4 738	50	..	..	..	2 903	417	1 378	950	1 274
december	1 308	1 818	3 097	31	..	..	..	2 595	405	1 090	1 128	1 367
1973												
januari	688	2 116	2 895	..	..	578	..	2 845	..	1 555	1 839	1 872
februari	824	1 806	3 880	..	..	557	..	3 132	..	1 247	2 120	2 075
maart	621	2 630	7 055	63	..	603	..	3 385	..	1 912	2 174	1 888
april	523	2 701	9 197	..	..	584	..	3 143	..	2 231	2 925	1 847
mei	419	1 322	17 194	115	..	551	..	3 330	..	3 511	3 026	1 875

(1) Uitsluitend Gouda, vanaf januari 1965.

(2) Afgewerkte produkten.

## TABAKSNIJVERHEID

	Hoeveelheid tabak (in t) gebruikt bij de fabricage van :							Totaal
	Sigaren	Sigarillo's	Sigaretten	Rooktabak	Pruimtabak	Snuiftabak		
1966	131	247	1 564	598	1	4	2 546	
1967	151	225	1 551	639	10		2 577	
1968	174	212	1 595	654	4		2 640	
1969	168	216	1 604	543	5		2 536	
1970	169	208	1 815	479	4		2 676	
1971	180	234	1 734	449	4		2 602	
1972	281	288	1 877	441	3		2 891	
januari	199	252	1 891	427	5		2 775	
februari	305	263	1 838	384	3		2 792	
maart	291	302	1 964	442	2		3 000	
april	239	268	1 735	401	2		2 644	
mei	274	302	1 814	392	2		2 783	
juni	308	393	2 337	577	10		3 626	
juli	113	98	1 221	252	1		1 685	
augustus	308	306	2 278	525	3		3 437	
september	286	351	2 001	595	3		3 237	
oktober	399	297	2 083	441	2		3 222	
november	358	347	1 815	448	2		2 970	
december	298	280	1 547	405	6		2 536	
1973								
januari	322	333	2 092	486	3		3 235	
februari	283	300	1 900	418	2		2 903	
maart	347	394	2 143	452	2		3 338	
april	343	421	1 924	425	1		3 115	
mei	372	420	2 111	480	2		3 385	
juni	278	363	2 233	422	9		3 306	

## SPINNERIJEN EN DIVERSE BEDRIJVGHEID UIT DE TEXTIELNIJVERHEID

	A. Wassen en verko- len van wol	B. Kammen van wol Productie (t)			C. Spinnerijen Productie (t)						
		Kam- en kaard- wol band		Wol- kamme- ling	Katoen			Wol		Vlas (4)	
		Wol en haar	Synthe- tische en kunst- matige vezels		Fijnspinnerij (1)		Kaardspin- nerij (2) (garens van rayonne- vezels in- begrepen)	Cocons (3) (garens van rayon- nevezels inbegrepen)	Kaardwol	Kamwol	Vlas
				Katoen (mixte garens in- begrepen)	Rayonne- vezels						
Productie (t)											
1966	1 673	2 380	369	294	5 837	1 519	355	465	1 851	3 955	1 216
1967	1 707	1 992	503	259	5 113	1 402	327	456	1 540	3 546	1 070
1968	1 770	2 183	791	279	5 350	1 630	277	417	1 796	4 255	1 071
1969	1 797	2 382	867	246	5 495	1 736	342	438	1 987	4 791	1 044
1970	1 474	2 069	772	229	5 431	1 757	355	451	2 009	4 755	985
1971	1 249	1 420	1 055	167	5 071	1 897	377	363	2 274	5 250	955
1972	1 255	1 330	827	146	4 857	1 995	345	366			861
januari	1 236	1 407	847	164	5 046	2 026	364	395	2 577	5 341	899
februari	1 176	1 482	900	170	5 147	2 077	380	397	2 521	5 486	904
maart	1 381	1 540	913	167	5 184	2 198	393	454	2 744	5 898	938
april	1 161	1 396	793	133	4 717	1 980	340	363	2 616	4 970	900
mei	1 236	1 335	795	137	4 531	1 864	319	351	2 549	4 889	798
juni	1 517	1 501	883	165	6 269	2 532	397	371	2 965	5 295	995
juli	387	544	442	65	{ 6 765	{ 2 608	300	193	1 010	2 054	678
augustus	1 339	1 227	779	138			161	355	2 516	4 999	531
september	1 507	1 401	874	157	4 867	1 959	342	381	2 691	5 101	991
oktober	1 583	1 417	849	167	5 049	2 071	375	371	2 793	5 315	941
november	1 303	1 450	903	142	4 689	2 022	383	374	2 742	4 794	892
december	1 240	1 264	941	147	6 021	2 607	379	390	2 743	4 498	872
1973											
januari	1 314	1 378	1 136	155	4 825	2 051	345	439	2 636	4 839	864
februari	1 158	1 233	1 151	132	4 854	2 041	346	405	2 549	4 615	865
maart	1 423	1 297	1 262	156	5 009	2 203	358	394	2 934	5 118	967
april	1 222	1 227	1 146	141	4 785	2 142	323	347	2 784	4 515	889
mei	1 257	1 286	1 331	130	4 639	2 126	393				880
juni					5 556	2 589	365				
juli					{ 7 216	{ 3 091	512				
augustus											

(1) Bron : "Belgisch Verbond der Spinners van Katoen en aanverwante Vezels".

(2) Bron : "Verbond der Kaardspinners".

(3) Bron : "Patroonsverbond der Fabrikanten van Katoendekens en Dweilen".

(4) Bron : "Centrale Dienst der Belgische Vlas-, Hennep- en Jutespinnerijen".

## SPINNERIJEN EN DIVERSE BEDRIJVIGHEDEN UIT DE TEXTIELNIJVERHEID (vervolg)

	C. Spinnerijen (vervolg) Productie (t)			D. Productie van kunstmatige garens en vezels (t)				E. Naai-garenfabrieken	F. Watten	G. Ongeweven vilt
	Jute	Harde vezels (spinnerij, touwslagerij)		Viscose garens	Acetaat garens	Vezels	Totaal			
		Enkel garens	Touw-werk					(1)		
1966	7 145	3 738	1 017	972	465	1 885	3 322	82	610	224,0
1967	6 883	2 921	707	933	580	1 769	3 281	82	460	190,9
1968	7 050	3 465	622	789	639	2 198	3 626	99	397	265,3
1969	6 969	3 679	615	643	649	2 092	3 384	126	572	285,4
1970	6 415	4 049	735	474	661	2 152	3 287	117	513	300,7
1971		3 983	708	354	754	2 205	3 312	129	640	325,8
1972	5 339	4 287	732	389	..	2 357	..	151	799	309,9
januari	5 865	4 430	896	332	..	2 406	..	111	564	266,4
februari	5 959	4 386	773	377	..	2 383	..	176	728	227,8
maart	6 521	4 487	672	448	..	2 590	..	147	843	325,7
april	5 251	4 089	719	374	..	2 093	..	147	802	307,9
mei	5 047	4 109	748	392	..	2 724	..	146	966	284,2
juni	5 777	4 678	629	470	..	2 450	..	167	915	380,8
juli	3 440	3 846	582	244	..	1 374	..	109	712	233,4
augustus	4 394	2 492	405	275	..	2 606	..	152	740	291,4
september	5 192	3 542	692	534	..	2 281	..	150	756	404,0
oktober	5 693	4 493	758	411	..	2 663	..	173	838	368,1
november	5 633	4 049	714	436	..	2 409	..	177	852	365,7
december	5 294	6 838	1 196	380	..	2 303	..	157		264,6
1973										
januari	5 112	4 180	775	453	..	2 484	..	149	894	288,1
februari	4 965	4 144	702	378	..	2 095	..	138	919	254,9
maart	5 582	4 462	768	383	..	2 312	..	151		295,6
april	4 776	5 454	644	377	..	2 372	..	134		301,1
mei	5 177	4 472	699	382	..	2 574	..	139		354,2
juni				363	..	2 444	..	171		324,4
juli				293	..	1 857	..	122		
augustus				369	..	2 514	..	135		

## WEVERIJ

	1. Voorraden garens (t) (3)													
	Vlas en krotten	Jute	Hennep	Katoen	Kunstmatige vezels	Mengsels van kunstmatige vezels en			Rayon	Kamwol	Kaardwol	Kokos, sisal, Manilla	Andere	Totaal
						wol	katoen	andere						
1966	1 692	5 937	1	11 060	3 715	775	287	389	2 100	3 620	2 782	709	2 199	35 266
1967	1 449	5 693	1	10 113	3 709	1 002	253	430	1 858	3 457	2 190	747	2 674	33 576
1968	1 642	4 905	1	10 130	4 946	845	317	502	1 712	3 563	1 999	717	4 594	35 872
1969	1 865	4 962	2	10 693	5 209	703	393	352	1 872	3 644	2 180	766	6 915	39 556
1970	1 572	5 243	1	10 169	5 863	664	328	196	1 355	3 221	1 736	905	6 302	37 556
1971	1 425	4 680	1	12 039	7 241	878	395	411	1 665	3 290	1 968	788	8 197	42 977
1972	1 381	4 780	1	12 219	7 619	804	321	331	1 769	3 470	2 084	694	9 771	45 244
januari	1 520	4 979	1	12 157	7 679	898	390	422	1 666	3 449	2 075	1 120	8 680	45 034
februari	1 537	4 986	1	12 276	7 876	848	378	416	1 673	2 450	2 038	1 299	8 811	44 589
maart	1 522	4 818	1	12 426	7 841	860	383	330	1 639	3 542	2 032	1 201	8 900	45 494
april	1 514	4 676	1	12 557	7 842	834	364	305	1 615	3 736	2 055	1 154	8 831	45 482
mei	1 513	4 606	1	12 636	7 953	887	373	276	1 611	3 755	2 108	1 146	9 540	46 406
juni	1 529	4 688	1	12 948	7 933	924	368	239	1 675	3 726	2 184	965	9 539	46 718
juli	1 580	4 128	1	12 972	7 584	908	402	235	1 778	3 886	2 139	880	9 591	46 083
augustus	1 542	4 805	1	13 054	7 839	935	417	287	1 817	3 643	2 207	809	10 035	47 391
september	1 492	4 802	1	13 026	7 666	948	374	315	1 857	3 652	2 180	683	9 836	46 832
oktober	1 470	4 717	1	12 840	7 715	953	345	398	1 798	2 533	2 156	633	9 695	46 253
november	1 431	4 620	1	12 685	7 543	876	285	383	1 764	3 544	2 139	726	9 911	45 907
december	1 381	4 780	1	12 219	7 619	804	321	331	1 769	3 470	2 084	694	9 771	45 244
1973														
januari	1 393	4 687	..	11 958	7 877	715	293	305	1 979	3 441	2 130	827	10 159	45 765
februari	1 389	4 624	..	11 634	7 660	660	290	350	1 716	3 417	2 114	812	10 478	45 143
maart	1 391	4 553	..	12 477	7 856	646	257	389	1 665	3 358	2 147	999	10 775	46 514
april	1 327	4 487	..	11 884	7 701	599	241	385	1 626	3 261	2 189	951	11 127	45 777

(1) De synthetische garens niet inbegrepen. Voor 1966 tot 1971 bedroegen de maandgemiddelden voor deze periode respectievelijk : 543, 523, 574, 599, 596 en 605 ton.

(2) Bron : "Nationaal Verbond der Naaigarenfabrikanten".

(3) Einde van de maand of van het jaar.

## WEVERIJ (vervolg)

	II. Weefsels (1)											
	Productie van weefsels van getouw gevallen (t)								Leveringen van veredelde en onveredelde weefsels (t)			
	Katoen	Vlas	Wol	Rayonne en rayonvezels	Jute	Synthetische vezels	Tapijten van harde vezels	Totaal	Katoen	Vlas	Wol	Rayonne en rayonvezels
1966	6 165	730	3 401	1 759	3 127	846	688	16 715	6 037	711	3 271	1 714
1967	5 697	608	3 007	1 745	2 984	1 189	561	15 790	5 543	587	2 999	1 707
1968	5 723	687	2 920	1 931	3 008	2 149	373	16 791	5 888	685	2 892	2 042
1969	5 898	724	3 136	2 182	2 966	3 046	362	18 316	6 045	728	2 979	2 115
1970	5 859	650	3 263	2 174	2 846	3 498	349	18 638	5 667	646	3 220	2 176
1971	5 976	544	3 472	2 453	2 528	4 828	378	20 179	5 944	532	3 300	2 426
1972	6 153	630	3 657	2 744	2 229	5 587	376	21 376	5 993	634	3 591	2 671
januari	6 269	573	3 632	2 555	2 557	4 733	340	20 659	6 292	614	3 456	2 620
februari	6 603	664	3 756	2 875	2 635	5 386	355	22 273	6 468	632	3 780	2 799
maart	7 182	647	4 234	3 100	2 754	6 071	363	24 349	7 121	662	3 980	3 057
april	6 065	618	3 744	2 736	2 192	5 383	403	21 141	5 658	600	3 390	2 623
mei	5 897	574	3 662	2 613	2 141	5 794	395	21 076	5 480	605	3 375	2 500
juni	7 064	743	3 991	2 992	2 513	6 942	503	24 749	7 029	727	3 794	2 826
juli	4 161	410	2 680	2 150	1 470	3 456	368	14 696	4 267	444	2 920	2 172
augustus	4 470	583	2 624	1 872	1 717	4 396	243	15 905	3 982	588	2 498	1 633
september	6 110	695	3 788	2 795	2 191	6 017	387	21 984	6 388	697	3 851	2 793
oktober	6 640	684	4 026	3 146	2 251	6 479	390	23 617	6 239	655	4 125	3 014
november	6 485	676	3 945	3 102	2 290	6 329	396	23 222	6 299	711	3 916	3 021
december	6 890	694	3 806	2 989	2 042	6 062	368	22 850	6 696	669	4 002	3 001
1973												
januari	6 162	605	3 437	2 946	1 801	7 205	365	22 521	5 976	589	3 384	3 063
februari	6 248	605	3 532	2 898	1 702	7 029	382	22 396	6 241	543	3 232	2 925
maart	6 569	646	3 883	3 150	1 868	8 971	469	25 556	6 701	617	3 511	3 213
april	6 004	571	3 390	2 927	1 538	7 002	441	21 872	5 746	569	3 110	2 865

	II. Weefsels (vervolg) (1)											
	Leveringen van veredelde en onveredelde weefsels (vervolg) (t)				Voorraad (t) (2)							
	Jute	Synthetische vezels	Tapijten van harde vezels	Totaal	Katoen	Vlas	Wol	Rayonne en rayonvezels	Jute	Synthetische vezels	Tapijten van harde vezels	Totaal
1966	3 085	753	663	16 233	14 673	1 597	7 353	2 954	2 619	2 027	1 269	32 492
1967	2 885	1 122	573	15 416	15 526	1 598	6 797	3 059	3 131	3 210	1 125	34 446
1968	3 019	2 042	391	16 819	13 461	1 430	5 725	3 159	3 155	4 910	914	32 756
1969	2 934	2 893	378	18 072	10 970	1 421	6 246	3 493	3 273	6 896	805	33 105
1970	2 809	3 482	362	18 360	12 577	1 222	6 096	3 281	3 445	7 413	648	34 684
1971	2 539	4 550	374	19 665	12 508	1 372	7 727	3 203	3 032	9 344	685	37 871
1972	2 213	5 490	376	20 968	13 321	1 201	7 401	4 032	2 711	10 381	677	39 725
januari	2 502	5 105	315	20 904	12 183	1 314	7 929	3 141	3 070	9 165	709	37 512
februari	2 637	5 313	311	21 940	12 305	1 317	7 746	3 200	3 038	9 307	753	37 667
maart	2 690	5 961	472	23 943	12 244	1 275	7 964	3 245	3 078	9 487	644	37 937
april	2 080	5 554	383	20 287	12 591	1 279	8 164	3 356	3 168	9 427	664	38 648
mei	2 236	5 606	406	20 209	12 964	1 233	8 327	3 422	3 040	9 644	653	39 283
juni	2 645	6 091	452	23 563	13 006	1 230	8 374	3 570	2 752	10 213	699	39 844
juli	1 474	3 805	399	15 481	12 895	1 191	8 073	3 575	2 716	9 963	668	39 080
augustus	1 624	4 125	240	14 689	13 354	1 197	8 043	3 791	2 804	10 123	658	39 972
september	2 322	5 863	395	22 310	13 093	1 197	7 877	3 713	2 638	10 360	657	39 534
oktober	2 117	6 337	401	22 887	13 077	1 220	7 728	3 990	2 700	10 448	646	39 809
november	2 328	6 322	347	22 945	13 246	1 190	7 668	4 060	2 616	10 304	695	39 781
december	1 906	5 798	387	22 458	13 321	1 201	7 401	4 032	2 711	10 381	677	39 725
1973												
januari	1 831	7 079	353	22 275	13 327	1 192	7 571	3 969	2 629	10 460	689	39 840
februari	1 772	7 033	411	22 157	13 276	1 236	7 813	3 948	2 513	10 421	660	39 867
maart	1 851	8 436	460	24 788	12 985	1 231	8 243	3 924	2 539	10 981	668	40 571
april	1 570	7 273	381	21 514	13 154	1 196	8 413	3 930	2 521	10 694	728	40 636

(1) Inbegrepen tapijten in katoen, wol en jute.

(2) Einde van de maand of van het jaar.

## WEVERIJ - PRODUKTIE : BIJKOMENDE INLICHTINGEN VOLGENS DE AARD VAN DE WEEFSELS (t)

	1972	1973			
	Het jaar (maandge- middelden)	januari	februari	maart	april
<u>Katoenen weefsels (met uitzondering van de weefsels voor stoffering)</u>					
Flanel	240	195	204	229	208
Weefsels voor matrassen (inbegrepen jacquard)	56	49	44	53	50
Voile en etamine	22	37	33	24	22
Hydrofielgaas en cambricweefsels	43	40	39	43	37
Zakdoeken	31	31	29	27	27
Gewafelde handdoeken, keukenhanddoeken, tafellakens en servetten	105	97	117	124	109
Zware nijverheidsweefsels en dekzeilen	68	55	77	94	81
Andere weefsels (om eventueel te bleken, te verven of te bedrukken)					
- van minder dan 1,60 m breed	1 213	1 162	1 212	1 234	1 136
- van 1,60 m breed en meer	702	765	822	867	746
Weefsels in gebleekte of geverfde garens	356	374	276	350	315
Sponsweefsels aan het stuk of eenvoudig geconfectioneerd(jacquard inbegrepen)	593	634	636	702	649
Andere jacquardweefsels e.n.g.	73	75	73	84	71
Dekens, dweilen, vaatdoeken en poetsdoeken	340	437	392	416	344
Fluweel en pluche andere dan voor stoffering en weefsels voor stoffering	446	399	455	373	411
<u>Vlasweefsels (met uitzondering van de weefsels voor stoffering)</u>					
Weefsels van zuiver vlas :					
Zeildoek	44	46	44	33	36
Andere	270	235	243	289	248
Gemengde weefsels :					
Weefsels voor matrassen	4	2	2	3	2
Andere weefsels (vlas-katoen)	143	124	126	126	102
Vlas - jute en andere	61	63	53	54	40
<u>Wollen weefsels (met uitzondering van de weefsels voor stoffering)</u>					
Kamwollen weefsels	326	307	256	272	246
Kaardwollen weefsels	82	66	76	99	90
Alle andere weefsels van wol gemengd met katoen, rafelwol, rayonnevezels, enz...	110	113	116	124	105
<u>Rayonweefsels (met uitzondering van de weefsels voor stoffering)</u>					
Weefsels voor kleding	4	5	6	3	3
Voering van zuivere rayonne	199	200	194	187	172
Voering van gemengde rayonne	17	25	28	32	25
Andere	126	113	104	109	92
<u>Juteweefsels</u>	1 752	1 400	1 288	1 532	1 213
<u>Weefsels van rayonvezels(fibraan)(met uitz.van de weefsels voor stoffering)</u>					
Weefsels voor kledjes en blouses	176	245	239	252	239
Andere weefsels voor kleding	84	54	54	67	70
Andere	654	746	763	852	784
<u>Weefsels in synthetische garens</u>					
Weefsels voor kleding	408	424	451	492	458
Voering	190	286	250	286	268
Doorzichtige gordijnweefsels (vitrageweefsels)	17	15	14	17	10
Andere	158	194	203	189	215
<u>Weefsels in synthetische discontinugarens</u> (excl.weefsels voor stoffering)					
Weefsels voor bovenkleding :					
- zuivere	55	74	83	55	56
- gemengde : discontinu synthetische vezels/wol	90	77	107	126	115
discontinu synthetische vezels/andere	297	365	425	449	397
Andere weefsels voor kleding	260	311	340	331	315
Andere	76	64	93	85	80
<u>Weefsels voor stoffering</u>					
Katoenen weefsels voor stoffering :					
- fluweel en pluche	489	470	451	509	453
- épingléweefsels	763	765	788	834	761
- andere	214	198	229	219	200
Vlasweefsels voor stoffering :					
- zuivere	53	67	58	62	64
- gemengde	56	68	79	78	78
Wollen weefsels voor stoffering :					
- fluweel en pluche	71	63	61	69	66
- épingléweefsels en andere	224	185	211	238	214
Rayonweefsels voor stoffering :					
- fluweel en pluche	100	76	69	71	61
- épingléweefsels en andere	107	94	95	98	85
Stofferingsweefsels van rayonvezel (fibraan) :					
- fluweel en pluche	248	292	301	315	284
- épingléweefsels	464	490	495	531	543
- andere	275	245	254	310	278
Stofferingsweefsels in discontinu synthetische vezels :					
- fluweel en pluche	317	400	393	421	391
- andere	126	158	152	171	162
Totaal épingléweefsels (alle vezels)	1 498	1 466	1 524	1 631	1 540
Totaal fluweel stofferingsweefsels (alle vezels)	1 225	1 302	1 275	1 385	1 255
Totaal andere (alle vezels)	676	668	700	770	703
<u>Tapijten</u>					
Katoenen	398	379	372	407	382
Wollen	2 712	2 597	2 716	2 980	2 572
Jute	477	401	415	336	325
Kunstmatige en synthetische vezels	3 657	4 976	4 595	6 423	4 612
Harde vezels	376	365	382	469	441
Totaal tapijten	7 620	8 718	8 479	10 614	8 331
waarvan : tufted tapijten	3 430	4 556	4 206	5 924	4 140
Dekens ( alle vezels)	445	406	397	461	394

## BREIGOEDNIJVERHEID

## I. Gebreide stoffen (t)

	I. Gebreide stoffen (t)																
	Productie						Leveringen					Voorraad (1)					
	Ondergoed			Bo- ven- goed en an- dere	Totaal	Ondergoed			Bo- ven- goed en an- dere	Totaal	Ondergoed			Bo- ven- goed en an- dere	Totaal		
	Indemail- lable	Inter- lock	An- dere stof- fen			Indemail- lable	An- dere stof- fen	Indemail- lable			Inter- lock	An- dere stof- fen					
Rayonne	Synthe- tische garens		Rayonne	Synthe- tische garens	Rayonne	Synthe- tische garens		Rayonne	Synthe- tische garens								
1966	36	106	269	105	342	858	22	79	47	119	267	100	197	271	121	371	1 059
1967	20	85	270	94	381	850	18	68	40	168	294	71	198	275	85	518	1 147
1968	21	133	263	83	444	943	17	111	33	229	390	75	270	298	73	791	1 507
1969	20	118	288	73	556	1 054	15	80	54	316	465	66	424	255	77	988	1 811
1970	11	54	267	76	678	1 086	11	59	36	424	530	51	185	276	64	885	1 460
1971	10	65	271	89	702	1 137		73	76	489	639	33	77	291	81	973	1 455
1972		44	266	95	717	1 121		38	64	529	631		91	324	119	1 002	1 536
januari	6	38	266	105	703	1 118		41	80	484	605	26	81	287	86	989	1 468
februari	5	47	281	102	731	1 167		45	91	453	589	28	72	261	97	941	1 400
maart	6	61	302	106	810	1 284		55	84	571	710	24	80	259	118	936	1 416
april	49		249	90	728	1 116		21	83	533	636	120		300	99	911	1 429
mei	41		230	98	735	1 104		47	78	490	615	110		284	97	898	1 389
juni	38		286	100	900	1 324		45	50	774	870	107		291	93	864	1 355
juli	11		129	53	323	516		11	36	305	352	105		326	102	655	1 187
augustus	22		240	88	685	1 035		36	49	552	636	85		329	111	943	1 458
september	30		307	98	798	1 233		43	65	633	742	69		339	113	898	1 419
oktober	49		324	109	765	1 247		45	60	573	677	66		335	116	927	1 445
november	67		299	96	656	1 118		38	62	448	548	75		334	114	928	1 451
december	51		278	99	766	1 194		25	28	534	587	91		324	119	1 002	1 536
1973																	
januari	50		257	108	750	1 165		53	30	515	598	82		341	134	1 068	1 626
februari	41		251	97	763	1 153		41	32	525	598	81		350	125	1 082	1 638
maart	51		259	125	865	1 301		37	52	669	758	89		345	131	1 079	1 645
april	38		232	116	674	1 059		22	27	561	609	100		340	134	993	1 585

## II. Afgewerkte artikelen : Productie

	II. Afgewerkte artikelen : Productie							
	Ondergoedartikelen (1 000 dozijn)			Dameskousen van synthetische garens (1 000 dozijn paar)		Sokken, 3/4 kousen, sokjes (1 000 dozijn paar)		Bovengoed- artikelen (1 000 stuks)
	In indemailable			Op Cotton- machines	Op rondbrei- machines	Synthetische garens	Andere	
	Rayonne	Synthetische garens	Andere					
1966	3	13	262	11	246,6	106	63	2 024
1967	2	15	263	11	247,1	124	63	1 779
1968	2	17	268	8	236,9	114	81	1 776
1969	2	22	290	10	125,1	100	93	1 859
1970	1	14	254	5	103,5	103	93	1 748
1971(2)	0,7	11	254		74,4	96	104	1 891
1972(2)	0,5	9	231		44,4	92	100	1 895
januari	0,5	9	230		46,2	97	100	1 860
februari	0,4	9	239		44,2	106	95	2 089
maart	0,5	11	264		50,5	124	109	2 440
april	0,6	10	219		36,5	97	98	1 962
mei	0,6	7	228		27,5	87	102	1 794
juni	0,5	9	255		43,9	93	109	1 951
juli	0,3	4	117		16,7	40	45	869
augustus	0,5	8	203		45,0	89	111	1 935
september	0,5	10	251		46,1	85	114	2 097
oktober	0,6	10	279		62,1	95	108	2 141
november	0,6	12	259		56,6	104	111	1 991
december	0,3	9	222		57,3	91	99	1 606
1973								
januari (2)		14,0	241		48,9	116	86	1 811
februari (2)		7,9	249		43,6	108	78	1 954
maart (2)		10,4	265		46,4	122	80	2 128
april (2)		9,9	244		38,8	104	73	1 786

(1) Einde van de maand of van het jaar.

(2) Niet inbegrepen de broekkousen (panty-kousen) = Productie : (in 1.000 doz. stuks) = maandgemiddelde 1971 : 208,7 = maandgemiddelde 1972 : 189,5 = 1973 : januari : 217,1 - februari : 208,5 - maart : 224,7 - april : 195,8



## II. Afgewerkte artikelen : Leveringen

	Ondergoedartikelen (1 000 dozijn)			Dameskousen van syn- thetische garens (1 000 dozijn paar)		Sokken, 3/4 kousen, sokjes (1 000 dozijn paar)		Bovengoed- artikelen  (1 000 stuks)
	In indemailable			Op Cotton- machines	Op rondbrei- machines	Synthetische garens	Andere	
	Rayonne	Synthetische garens	Andere					
1966	3	13	261	15	234,6	101	61	1 992
1967	2	14	261	11	249,2	127	64	1 784
1968	3	17	270	8	241,6	114	79	1 775
1969	2	22	291	11	139,4	102	91	1 873
1970	1	14	251	5	106,8	103	91	1 758
1971 (1)	0,7	10	254		76,6	95	102	1 882
1972 (1)	0,5	9	234		47,9	93	99	1 883
januari	0,5	10	218		45,7	87	92	1 821
februari	0,5	10	247		47,1	140	117	2 291
maart	0,4	13	255		45,1	142	126	2 577
april	0,6	10	214		36,9	98	73	1 921
mei	0,7	8	220		44,6	82	74	1 692
juni	0,5	8	271		53,5	90	100	1 890
juli	0,4	6	155		25,0	43	57	1 014
augustus	0,5	7	226		53,8	92	135	2 018
september	0,4	9	264		59,2	93	132	2 203
oktober	0,6	11	275		61,2	105	117	2 097
november	0,7	11	249		54,1	84	97	1 677
december	0,3	7	219		45,4	61	75	1 394
1973								
januari (1)		10,3	230		45,4	84	117	1 856
februari (1)		7,6	240		42,2	116	81	2 063
maart (1)		12,0	263		37,1	133	88	2 356
april (1)		9,7	226		32,8	98	60	1 785

## II. Afgewerkte artikelen : Voorraad (2)

	Ondergoedartikelen (1 000 dozijn)			Dameskousen van syn- thetische garens (1 000 dozijn paar)		Sokken, 3/4 kousen, sokjes (1 000 dozijn paar)		Bovengoed- artikelen  (1 000 stuks)
	In indemailable			Op Cotton- machines	Op rondbrei- machines	Synthetische garens	Andere	
	Rayonne	Synthetische garens	Andere					
1966	2	24	309	37	585,4	262	114	1 859
1967	7	23	337	37	566,3	298	132	1 725
1968	3	39	336	35	509,7	255	186	1 618
1969	1	30	321	19	258,4	231	213	1 452
1970	1	17	355	9	219,5	220	242	1 337
1971 (1)	0,4	20	362		195,4	255	270	1 531
1972 (1)	0,2	19	329		145,3	224	249	1 659
januari		18	372		196,9	224	273	1 581
februari	0,3	16	364		194,0	190	251	1 365
maart	0,4	14	373		195,8	172	246	1 280
april	0,4	14	377		189,1	174	262	1 300
mei	0,3	13	385		172,1	177	292	1 388
juni	0,3	14	369		162,5	180	301	1 460
juli	0,2	12	330		154,1	177	289	1 318
augustus	0,3	13	308		145,3	172	254	1 235
september	0,4	15	294		132,2	165	236	1 128
oktober	0,3	15	302		133,1	172	210	1 128
november	0,2	16	312		133,4	192	225	1 426
december	0,2	19	329		145,3	224	249	1 659
1973								
januari (1)		22,8	344		148,8	256	217	1 666
februari (1)		22,9	354		149,7	251	215	1 469
maart (1)		21,3	359		159,0	240	207	1 244
april (1)		21,5	375		165,0	246	220	1 240

(1) Niet inbegrepen de broekkousen (party-kousen) (in 1,000 dozijn stuks) :

• leveringen : Maandgemiddelden: 1971: 2000 • Maandgemiddelden 1972 : 195,5 - 1973 : januari : 201,1 - februari : 199,5 - maart : 231,4 - april : 190,8  
 • voorraad : (2) 1971 : 552,4 - 1972 : 494,8 - 1973 : januari 510,9 - februari : 522,6 - maart : 513,0 - april : 517,8

(2) Einde van de maand of van het jaar.

## KLEDING- EN CONFECTIENIJVERHEID - VERKOOP (1) EN MAAKLOONWERK (in 1 000 F)

	I. Kleding van gewezen stoffen											
	Bovenkleding		Regen- kleding	Beroeps- en bedrijfskleding		Unifor- men le- ger en adminis- tratie- ve dien- sten	Onderkleding		Korset- ten, gai- nes, bus- tehouders en soort- gelijke artikelen	Binnen- kleding	Sport- kleding	Luier- artikelen en artike- len voor kinderen van minder dan 5 jaar
	voor heren en jongens	voor dames en meisjes		voor he- ren (met uitzon- dering van werk- hemden)	voor dames		voor heren	voor dames				
1966	229 678	243 887	118 445	73 213	35 230	25 916	113 985	30 553	69 698	10 529	25 812	47 834
1967	224 916	251 749	106 776	81 556	35 438	21 627	113 185	30 647	71 256	9 915	23 396	45 482
1968	233 686	259 083	116 439	93 897	36 519	25 956	114 422	35 699	74 486	10 069	22 378	46 510
1969	260 940	289 509	129 265	111 772	38 004	32 680	112 918	36 110	79 873	10 170	24 743	47 284
1970	299 096	324 199	122 034	126 942	40 187	30 816	130 121	33 373	82 022	9 922	24 358	50 406
1971	366 192	377 531	140 306	205 914	42 772	26 634	131 453	37 958	90 666	8 885	28 629	44 316
1972	405 294	396 377	167 370	246 099	48 766	41 961	136 477	37 159	88 994	8 870	29 728	46 410
januari	359 695	331 102	113 884	248 677	45 096	48 529	101 667	31 044	78 571	8 987	20 293	33 593
februari	445 681	486 040	196 520	259 653	53 390	48 927	136 838	43 566	81 348	7 613	36 237	61 693
maart	560 739	564 594	228 581	266 046	62 247	27 061	177 024	49 460	107 762	10 411	61 814	68 951
april	434 305	397 332	142 147	257 133	51 048	34 207	140 403	39 225	88 751	6 015	44 316	51 348
mei	416 602	366 944	130 785	246 979	54 299	48 298	147 647	35 034	98 135	6 063	35 041	39 374
juni	388 960	305 476	153 793	278 462	52 083	52 542	154 388	37 410	114 462	6 681	24 640	35 954
juli	230 947	217 288	99 115	220 990	42 262	27 098	90 246	15 968	69 819	4 673	14 016	32 076
augustus	373 732	447 309	210 411	159 941	39 247	28 374	117 661	41 456	82 010	6 140	25 440	56 331
september	455 070	565 079	250 380	243 623	52 905	50 060	157 671	43 847	88 476	12 347	24 720	59 229
oktober	451 866	505 121	237 556	255 100	45 140	40 159	141 561	41 756	96 493	14 327	27 797	54 316
november	390 447	334 029	167 270	263 491	43 195	39 272	142 077	39 091	90 844	12 587	23 941	34 123
december	355 494	236 218	77 998	253 087	44 285	59 003	130 548	28 047	74 260	10 600	18 486	29 927
1973												
januari	505 596	391 662	189 365	114 058	46 660	34 367	121 147	35 158	61 591	8 177	26 288	49 196
februari	608 663	524 785	237 706	127 633	60 359	29 314	143 063	40 208	87 296	18 621	31 577	58 960
maart	761 062	566 012	251 617	153 136	69 975	44 416	161 970	48 400	101 950	13 310	60 284	68 392

	II. Kleding van brei- goed		III. Kledingtoebehoren					IV. Hoofddeksels		
	Onderkle- ding van gemaasd weefsel	Bovenkle- ding van gemaasd weefsel	Dassen, hoofdde- ken en slerpen	Schouder- stukken, sousbras enz.	Sierveren en bloe- men, mode- snuite- rijen	Andere kunst- bloemen	Regen- en zonne- schermen	Hoeden		Petten voor burger- kleding
								van vilt	andere	
1966	23 584	15 285	8 370	1 288	792	1 002	11 562	2 387	6 783	6 788
1967	19 648	11 947	8 861	1 283	761	706	10 107	2 294	6 169	6 820
1968	19 574	14 665	9 084	1 137	1 625	689	10 058	2 779	5 617	7 198
1969	20 193	18 953	10 590	1 376	928	579	8 042	2 794	5 392	7 692
1970	16 177	20 439	11 823	1 334	826	532	9 300	2 594	5 198	8 131
1971	19 356	32 979	13 508	1 743	482	594	8 263	1 264	3 710	6 959
1972	20 512	38 423	11 812	1 522	704	580	8 866	645	2 482	6 201
januari	15 458	29 583	5 232	1 056	375	398	8 282	891	1 518	3 323
februari	22 109	39 143	13 262	1 795	802	515	9 281	1 232	2 933	5 355
maart	22 809	56 646	19 743	2 050	1 099	1 087	9 848	924	2 812	9 394
april	17 947	37 642	12 204	1 181	872	831	9 323	990	1 209	3 784
mei	18 537	42 306	12 002	1 783	969	757	11 269	412	674	5 190
juni	21 521	30 503	9 868	1 841	849	439	6 972	444	1 629	4 672
juli	14 283	20 481	6 469	479	363	217	6 215	84	1 309	4 590
augustus	23 231	32 518	8 182	1 700	410	350	7 918	820	4 504	7 231
september	26 484	50 681	13 432	1 788	803	437	8 588	828	5 840	9 696
oktober	24 228	50 461	15 066	1 404	621	835	9 344	625	3 501	8 617
november	19 917	38 477	14 929	1 435	752	473	8 958	313	2 162	6 841
december	19 617	32 634	11 350	1 757	518	617	10 396	236	1 627	5 724
1973										
januari	15 541	35 981	6 632	2 002		904	6 255		2 430	3 575
februari	20 620	43 627	12 098	2 094		1 015	10 560		3 148	5 401
maart	23 711	39 765	15 223	1 247		1 565	8 584		2 822	7 965

(1) Verkopen van artikelen voortgebracht door de getelde inrichtingen en tegen maakloon door derden vervaardigde artikelen, voor rekening van deze inrichtingen. Getelde inrichtingen: Inrichtingen welke respectievelijk 5 werklieden en meer, in de werkplaats of thuis, wat de groep III (kledingtoebehoren) en 10 werklieden en meer wat de andere groepen betreft, hebben tewerkgesteld.

## KLEDING- EN CONFECTIENIJVERHEID - VERKOOP (vervolg) - MAAKWERK VOOR DERDEN (in 1 000 F)

	V. Hoofd- deksels (vervolg)	V. Niet voor kleding bestemde confectieartikelen		VI. Mechanisch borduur- werk	VII. Kleding van leder- en herts- leder	VIII. Overige artike- len	Totaal der verkoppen	Bedrag ge- factureerd voor maak- werk ver- richt voor derden
	Andere hoofddek- sels (behalve baskische mutsen)	Beddelakens en slopen, tafellakens, servetten, handdoeken, zakdoeken, enz.	Gewatteer- de bed- spreien, eiderdon- zen, bed- kleden					
1966	1 240	37 183	13 548	9 852	36 900	52 739	1 253 092	122 903
1967	1 235	36 264	12 927	10 558	38 523	54 421	1 238 465	126 721
1968	1 077	42 656	13 753	13 108	43 977	54 897	1 311 048	156 619
1969	1 217	48 366	13 008	13 136	41 898	71 730	1 449 125	212 361
1970	1 237	48 469	12 618	12 826	45 532	83 037	1 551 180	250 050
1971	1 510	41 638	11 653	11 601	60 020	84 681	1 801 215	301 308
1972	1 597	42 897	11 670	7 623	79 409	89 848	1 978 290	373 404
januari	1 346	35 632	10 419	8 789	68 277	89 204	1 700 922	316 285
februari	1 724	45 130	11 955	8 721	79 563	91 079	2 192 102	398 505
maart	1 691	40 592	15 142	8 784	92 217	118 755	2 588 282	462 601
april	1 691	28 975	11 138	6 795	69 200	87 124	1 977 119	384 163
mei	1 886	32 776	11 459	7 749	68 568	89 248	1 930 788	365 410
juni	2 166	34 928	14 944	5 605	73 056	95 456	1 906 745	399 583
juli	1 121	32 237	7 652	4 525	43 233	49 213	1 256 969	186 300
augustus	815	36 131	10 956	6 471	96 137	77 442	1 902 869	360 308
september	1 827	55 515	12 009	6 572	92 685	98 020	2 388 609	422 205
oktober	1 307	58 681	12 096	7 419	109 361	101 185	2 315 955	441 788
november	1 079	56 846	11 229	6 665	91 733	96 115	1 938 593	410 684
december	2 507	57 320	11 038	13 388	68 878	85 336	1 640 900	363 475
1973								
januari	2 142	42 207	10 792	11 803	66 603	92 645	1 882 777	407 452
februari	2 152	44 826	13 190	13 885	102 425	100 139	2 343 363	447 574
maart	2 275	46 831	13 754	16 491	104 334	116 171	2 701 261	489 155

## SCHOENEN- EN PANTOFFELNIJVERHEID (1)

	Productie van schoenen (1 000 paar)						
	Voor mannen	Voor vrouwen	Voor jongens (28-39)	Voor meisjes (28-39)	Voor kinderen (22-27)	Voor babies (-22)	Werkschoenen en -laarzen
1966	288,8	706,8	75,0	77,4	46,9	18,4	35,0
1967	250,5	638,0	62,5	76,7	35,8	15,9	42,4
1968	266,8	581,3	55,3	72,3	21,9	14,0	36,0
1969	290,3	547,9	48,4	66,0	24,2	10,6	27,7
1970	260,3	468,0	39,2	53,2	21,0	10,7	22,7
1971	261,1	423,0	38,0	52,6	21,4	9,3	24,3
1972	217,5	370,6	50,6	39,8	17,7	9,1	17,5
januari	286,8	384,0	41,9	51,4	21,8	8,6	19,4
februari	300,9	440,7	48,4	59,5	21,2	12,0	25,3
maart	336,3	474,8	53,3	63,1	22,9	12,2	23,4
april	261,6	351,7	35,5	46,9	18,6	10,1	11,2
mei	244,6	332,5	45,5	26,7	16,1	8,7	15,6
juni	282,5	424,6	47,7	22,1	20,1	9,7	16,4
juli	130,9	178,1	37,8	12,7	7,7	4,5	9,7
augustus	286,6	398,8	74,2	45,8	18,9	10,5	14,6
september	292,0	390,2	70,3	29,4	17,9	8,4	14,8
oktober	286,7	410,2	60,6	37,8	15,5	9,8	17,5
november	271,8	356,7	63,5	33,8	14,3	8,5	23,8
december	277,2	305,0	28,6	49,0	17,0	6,2	18,0
1973							
januari	293,0	356,7	47,8	37,8	11,0	8,9	23,5
februari	273,2	355,0	25,1	47,2	11,2	7,0	22,8
maart	280,6	374,6	25,9	45,7	14,9	8,0	11,7
april	257,4	322,0	26,6	32,3	9,5	5,3	9,2
mei	258,1	312,2	24,6	37,2	12,2	7,5	11,8
juni	266,0	306,9	24,8	33,5	10,7	6,7	9,9
juli *	116,5	196,0	13,2	34,6	7,6	5,1	5,8

(1) De schoenen en de pantoffels, voortgebracht in de fabrieken die tot de rubbernijverheid behoren, niet inbegrepen.

Vanaf 1966 is de naamlijst van de gefabriceerde artikelen gewijzigd. De resultaten van de voorgaande jaren zal men vinden in de voorafgaande statistische tijdschriften.

## SCHOENEN- EN PANTOFFELNIJVERHEID (vervolg)

	Productie van schoenen (1 000 paar) (vervolg)		Productie van pantoffels (1 000 paar)			
	Andere schoenen	Totaal	Van leder	Van kameelhaar	Van andere textiel- stoffen	Totaal
1966	38,3	1 286,4	96,5	313,1	329,0	738,6
1967	41,0	1 162,7	82,7	280,4	351,1	714,2
1968	42,1	1 089,5	83,7	179,4	475,3	738,3
1969	40,2	1 055,3	73,1	161,3	392,9	627,3
1970	44,5	919,6	58,0	113,7	328,6	500,3
1971	49,9	879,7	60,1	156,5	323,6	540,3
1972	49,4	826,2	57,1	79,6	422,2	558,9
januari	59,5	873,3	60,6	77,0	353,8	491,4
februari	63,0	971,0	58,6	73,2	423,0	554,8
maart	82,6	1 068,5	60,7	67,6	463,2	591,5
april	77,5	813,0	48,9	78,4	391,6	520,5
mei	79,7	769,4	52,2	72,0	392,2	515,8
juni	68,1	891,1	58,7	80,3	424,5	363,5
juli	33,8	415,1	29,3	58,6	276,7	364,6
augustus	21,1	870,5	65,7	81,3	523,4	670,5
september	24,5	847,4	67,2	85,3	506,7	659,2
oktober	26,8	864,9	70,8	87,4	500,4	658,6
november	22,9	795,4	58,3	108,2	460,3	626,8
december	33,7	734,7	54,4	86,2	349,2	489,8
1973						
januari	37,7	816,3	45,7	44,1	376,7	466,5
februari	52,9	794,3	46,3	42,5	372,5	461,2
maart	55,1	816,8	50,7	47,4	397,0	495,1
april	39,7	702,0	35,3	45,0	370,3	450,5
mei	35,6	699,2	47,3	55,9	361,4	464,6
juni	37,1	695,7	45,3	49,9	330,8	446,0
juli*	25,2	404,0	27,9	22,7	185,1	235,7

## HOUT- EN AANVERWANTE NIJVERHEID (1)

	Waarde van de gefactureerde verkopen (1 000 F)														
	Meubelen	Zetels	Schrijn- wer- kerij	Vaat- werk	Kaders Lijsten en schave- rijen	Kurk	Man- den make- rij en rotaan	Klom- pen nij- ver- heid	Bor- stel- nij- ver- heid	Kisten en tonnen- nijver- heid	Par- ket	Ge- plakt hout	Blokplaten of lamellen platen	Geperste panelen	Totaal
1966	554 576	154 181	128 848	69 023	27 917	3 632	6 359	658	24 942	46 869	8 199	61 922	14 738	175 271	1 277 138
1967	581 779	163 015	146 246	74 919	29 271	3 140	6 072	467	26 821	52 222	8 066	56 638	13 899	188 245	1 350 799
1968	675 273	198 245	154 728	78 996	33 506	2 687	6 647	346	27 737	49 323	8 961	54 649	16 637	219 802	1 527 537
1969	799 355	235 682	190 498	91 327	40 336	3 524	6 359	303	29 405	53 357	7 879	52 139	19 663	279 813	1 809 641
1970	842 780	301 106	215 650	90 077	42 960	2 102	6 826	313	30 558	59 716	8 294	50 506	21 087	319 490	1 991 460
1971	913 306	355 013	181 087	92 408	46 470	..	7 226	..	32 493	59 690	6 314	54 001	25 660	379 505	2 155 468
1972	1 123 812	439 567	220 805	101 905	50 943	..	7 870	..	31 526	63 363	5 533	53 888	28 262	436 984	2 566 018
januari	925 874	389 745	175 696	90 954	34 982	..	4 968	..	29 520	58 288	3 923	55 376	26 169	403 925	2 201 419
februari	1 032 013	432 925	189 240	105 196	48 475	..	6 219	..	35 151	61 624	3 053	53 630	26 470	421 663	2 417 830
maart	1 237 828	509 469	206 926	112 425	55 877	..	11 059	..	39 707	70 609	5 276	63 118	34 838	442 295	2 792 118
april	1 034 002	408 682	172 203	107 488	49 292	..	10 132	..	29 099	59 056	4 982	30 914	30 492	399 471	2 338 215
mei	1 078 565	446 930	244 759	96 298	49 541	..	9 710	..	29 155	63 088	6 258	47 330	27 674	433 254	2 534 689
juni	1 251 388	510 581	262 337	106 402	56 203	..	8 044	..	34 284	70 105	6 965	59 724	32 661	475 605	2 876 708
juli	723 392	247 391	171 198	48 181	32 061	..	5 367	..	18 862	45 101	2 934	34 580	15 022	263 916	1 609 808
augustus	999 827	356 451	423 220	101 102	47 155	..	6 736	..	34 971	60 304	6 397	50 234	27 633	423 367	2 539 695
september	1 281 293	445 094	248 749	114 311	57 902	..	7 063	..	34 149	66 344	6 564	57 710	28 866	488 943	2 839 504
oktober	1 300 469	463 153	261 528	119 142	55 723	..	7 720	..	36 688	68 896	7 399	63 566	32 137	533 664	2 952 492
november	1 216 144	478 207	245 174	114 615	59 725	..	8 025	..	31 382	64 373	5 212	61 719	28 965	516 054	2 831 666
december	1 394 496	586 174	276 122	106 749	64 378	..	9 392	..	25 344	72 567	7 427	68 759	28 218	441 646	3 085 568
1973															
januari	1 332 709	542 508	226 195	112 406	53 099	..	6 585	..	32 298	65 137	5 621	58 915	30 752	525 302	2 996 483
februari	1 395 172	580 368	225 956	117 935	54 884	..	7 653	..	35 321	73 020	5 270	66 511	32 494	494 824	3 094 789
maart	1 514 965	653 141	265 594	146 877	66 015	..	10 416	..	39 814	81 955	5 610	68 879	35 471	557 639	3 452 456

(1) Verkopen van de inrichtingen welke 5 werklieden of meer tewerkstellen, ingedeeld volgens hun voornaamste bedrijvigheid.

## PAPIERNIJVERHEID

	Productie van papier en karton (t)						Papier- en kartonverwerking (t)	
	Dagblad- papier	Schrijf- en drukpapier (1)	Pakpapier (1)	Andere papiersoorten (1)	Karton (2)	Totaal	Stofferings- artikelen	Huishoud- en hygiëne artikelen
1966	7 841	12 200	11 961	5 096	8 550	45 649	2 930	..
1967	7 233	14 143	11 494	5 745	8 402	47 018	3 085	..
1968	8 446	19 305	11 560	6 446	8 850	54 615	3 297	2 094
1969	6 998	23 724	12 028	6 874	8 778	58 402	2 546	2 312
1970	7 917	26 601	11 185	8 821	9 630	64 154	2 189	2 886
1971	9 384	25 972	10 264	9 895	8 554	64 068	2 073	3 520
1972	7 746	28 367	10 768	9 573	8 937	65 391	2 251	3 716
januari	7 992	29 638	9 523	9 518	8 849	65 519	2 847	3 706
februari	7 146	28 119	9 712	9 535	9 349	63 861	2 772	3 361
maart	6 299	32 769	10 582	11 400	10 897	71 947	2 855	3 840
april	6 830	27 909	9 867	9 627	9 499	63 732	2 285	3 654
mei	7 867	25 866	10 393	9 688	8 120	61 934	3 265	3 495
juni	8 590	28 628	11 865	12 158	9 792	71 033	2 299	4 035
juli	8 519	22 861	8 087	7 587	4 977	52 031	1 143	2 817
augustus	7 898	27 860	9 980	8 178	8 747	62 663	1 617	3 318
september	8 537	28 779	12 406	9 413	9 346	68 481	1 941	3 781
oktober	9 338	30 198	12 893	9 848	9 456	70 873	2 057	4 363
november	6 542	30 286	11 995	9 216	9 126	67 164	2 116	4 123
december	7 393	27 494	11 915	8 705	9 087	64 594	1 815	4 099
1973								
januari	8 295	30 157	13 276	9 398	8 338	69 465	1 926	4 165
februari	7 506	29 044	13 264	9 146	7 362	66 323	1 927	4 282
maart	8 220	34 035	15 389	9 751	8 061	75 456	2 005	4 360
april	7 812	31 791	13 376	8 730	7 183	68 892	1 758	3 821
mei	8 192	32 642	14 551	9 452	8 283	73 121	2 096	3 627
juni	8 623	30 506	15 650	7 728	7 577	70 085	2 057	3 911
juli *	9 094	26 203	9 082	6 577	3 408	54 365	1 334	2 658
augustus *	8 474	28 697	12 554	7 700	7 598	65 023		

## PAPIERNIJVERHEID (vervolg)

	Papier- en kartonverwerking (t) (vervolg)								
	Schoolartikelen, bureel- en schrijfbenodigdheden			Verpakkingen				Veredeld, doordrenkt, gestreken papier en karton	
	School- schriften	Brief- omslagen	Andere	Dozen, kisten en verpakkingen in allerhande kartonsoorten	Dozen, kisten en verpakkingen in gegolfd karton	Grote zakken (3)	Andere verpakkingen	Gebitu-meerd papier	Andere gestreken, doordrenkt papier en karton
1966		2 974		4 651	10 596	4 143	3 709	6 377	3 283
1967		2 678		4 388	11 078	4 389	3 870	6 173	4 026
1968		787	1 462	4 654	12 560	4 388	3 665	5 889	4 344
1969	1 105	1 039	1 669	4 931	14 991	4 606	3 865	6 208	7 043
1970	1 101	1 236	2 365	5 408	13 056	4 976	4 089	6 392	8 599
1971	1 003	1 317	2 317	4 548	15 591	4 426	4 150	6 345	8 437
1972	948	1 436	2 238	4 878	17 749	4 882	4 151	6 320	8 485
januari	1 242	1 431	2 298	4 510	17 731	4 197	4 173	5 638	8 151
februari	1 550	1 502	2 680	5 151	18 259	3 943	4 787	4 661	8 123
maart	1 463	1 581	2 740	5 908	19 420	5 278	4 029	7 194	9 551
april	958	1 396	2 291	5 228	15 776	4 466	3 821	6 033	8 398
mei	1 013	1 313	2 288	5 367	16 323	4 697	3 962	5 911	7 087
juni	1 227	1 580	2 550	5 847	19 853	5 962	4 274	7 275	8 928
juli	690	339	926	2 166	10 389	2 682	2 714	3 120	3 956
augustus	745	1 596	2 411	4 474	18 387	5 468	4 314	7 926	7 780
september	788	1 615	2 281	5 358	19 958	5 447	4 142	7 927	9 666
oktober	576	1 790	2 229	4 957	19 931	5 868	4 701	7 286	9 789
november	782	1 674	2 137	5 012	18 978	5 517	4 503	7 095	10 133
december	737	1 415	2 023	4 565	17 985	5 061	4 389	5 770	10 257
1973									
januari	1 105	1 606	2 054	5 359	21 027	5 778	4 809	5 344	10 041
februari	1 505	1 524	2 131	5 576	20 711	5 380	4 356	4 801	10 422
maart	1 257	1 758	2 350	6 307	21 719	5 906	4 962	6 406	11 744
april	1 762	1 436	2 160	4 981	19 863	5 087	4 221	5 232	10 237
mei	1 368	1 735	2 159	5 468	22 121	5 809	4 066	6 760	11 239
juni *	1 397	1 587	2 076	5 396	21 520	5 668	4 709	7 450	10 425
juli *	954	1 234	1 528	3 409	13 826	4 305	3 403	4 815	7 244

(1) Van januari 1973 af karton inbegrepen

(2) 225 gr en meer per m<sup>2</sup>

(3) Breedte basis minimum 40 cm.

## PAPIERNIJVERHEID (vervolg) - LEDERNIJVERHEID

	Papier- en karton verwerking (t) (vervolg)			Productie van leder			
	Papieren en kartonnen artikelen voor de nijverheid	Andere artikelen in papier en karton	Totaal	Zwaar rundleder (t)	Licht leder (1 000 vierkante voet)		
					Rund-, kalfs- en paardeleder	Schapeleder	Getteleider
1966	1 191	1 082	40 937	181,2	3 368,0	994,5	267,3
1967	1 243	1 903	42 833	155,9	3 633,4	807,3	129,4
1968	1 640	356	46 118	190,2	3 962,8	873,5	159,4
1969	1 788	542	52 646	206,0	4 299,9	949,4	146,6
1970	1 694	712	54 705	181,0	3 797,3	775,9	101,8
1971	1 870	639	56 235	173,9	3 888,7	1 037,4	116,8
1972	1 772	793	59 619	167,3	3 502,9	1 353,3	108,2
januari	2 391	688	59 002	170,3	3 832,0	1 050,3	100,0
februari	1 898	744	59 040	175,4	3 631,7	1 473,8	128,6
maart	1 994	875	66 727	184,7	3 899,6	1 518,6	148,6
april	1 796	779	56 881	154,1	3 575,4	1 538,3	159,1
mei	1 746	794	57 260	170,6	3 717,2	1 689,7	163,9
juni	1 888	841	66 560	194,4	4 152,1	1 196,7	126,1
juli	1 196	405	32 544	35,9	1 590,4	454,3	65,7
augustus	1 461	781	60 277	172,4	3 608,0	1 216,9	70,5
september	1 770	861	62 534	179,4	3 614,1	1 499,5	73,3
oktober	1 822	908	66 277	189,3	3 846,9	1 482,1	104,2
november	1 701	963	64 734	199,4	3 657,1	1 256,0	60,0
december	1 607	872	60 595	181,3	2 909,8	1 864,2	98,2
1973							
januari	2 102	698	66 013	195,3	2 768,7	1 514,9	67,1
februari	2 118	582	65 315	182,8	3 318,4	1 532,7	70,3
maart	2 341	819	71 935	203,1	2 874,0	1 684,5	38,0
april	2 087	663	63 521	163,1	2 270,1	1 134,8	44,3
mei	1 900	832	69 138	206,2	3 037,6	1 064,4	55,2
juni *	2 233	768	69 589	173,6	2 864,4	1 258,9	60,2
juli *	1 413	553	46 678	128,3	2 228,4	462,6	46,9

## RUBBERNIJVERHEID - ZEEPNIJVERHEID

	Productie van rubber					Productie van zeep			Productie van wasmiddelen op synthetische basis	
	Lijmsoluties en dispersies	Buizen en slangen	Transport- en drijf-riemen	Binnenbanden, buitenbanden en volle of holle banden	Andere rubber artikelen	Toiletzeep	Huishoud-zeep en zachte zeep	Andere zeep	Vaste	Vloeibare
1966	214	341	200	2 005	1 515	770	1 985	793	7 670	2 555
1967	201	330	148	2 179	1 319	895	2 022	789	8 676	2 302
1968	223	399	173	2 555	1 438	865	1 691	898	9 390	1 874
1969	254	527	256	2 899	1 609	759	1 470	977	9 782	2 299
1970	247	564	304	2 903	1 909	439	1 165	1 023	9 805	2 099
1971	253	546	335	3 679	2 042	458	1 028	1 284	10 667	2 275
1972	265	505	293	3 952	2 530	515	921	1 501	11 111	2 561
januari	262	496	325	3 891	2 508	508	772	1 306	10 714	2 316
februari	271	528	311	4 235	2 720	433	950	1 442	12 762	2 810
maart	312	510	340	5 232	2 679	595	1 034	1 678	13 632	3 234
april	275	443	317	4 171	2 262	497	992	1 387	11 962	2 570
mei	271	377	281	3 824	2 494	421	969	1 366	11 913	2 350
juni	288	553	297	5 023	2 919	569	889	1 585	13 585	3 042
juli	132	321	190	1 138	1 521	113	899	1 114	5 375	1 608
augustus	293	435	231	2 684	2 082	544	817	1 202	10 116	2 427
september	285	608	286	4 626	2 808	479	969	1 412	10 934	2 480
oktober	290	677	278	4 163	2 892	652	987	1 747	12 022	2 472
november	280	566	248	4 041	2 763	722	967	2 195	10 855	2 712
december	224	551	406	4 494	2 610	653	812	1 578	9 443	2 707
1973										
januari	274	593	269	4 196	2 707	633	782	1 478	12 277	2 805
februari	266	610	366	3 810	2 615	645	854	1 514	11 689	3 211
maart	272	609	308	5 053	3 077	686	1 036	1 998	13 609	3 478
april	243	622	381	4 034	2 697	625	938	1 820	11 707	3 240
mei	265	620	365	4 209	2 739	468	1 269	1 598	12 695	3 108

(1) De productie van schoenen niet inbegrepen.

(2) De productie van shampoo niet inbegrepen.

## SCHEIKUNDIGE NIJVERHEID

	Salpeter- zuur	Zwavelzuur en oleum	Zuurstof (1 000 m3)	Acetyleen (t)	Produkten van steenkooldestillatie				
					Benzeen (t)	Ruwe benzol (t)	Ruwe teer (t)	Staalwerk- teer, teer voor karton en wegenteer (t)	Ruwe naftaline (t)
1966	36 073	113 516	21 576	281	4 437	5 443	21 299	3 847	1 885
1967	40 646	123 655	22 374	248	4 404	5 439	21 176	4 322	2 039
1968	52 206	145 470	23 258	245	4 569	5 329	21 913	4 148	2 184
1969	59 471	153 073	41 507	293	5 266	5 061	20 530	3 927	1 874
1970	59 844	149 524	59 837	277	5 339	4 577	19 405	2 639	1 494
1971	69 480	161 037	67 199	282	4 178	3 717	20 138	3 777	1 528
1972	71 455	204 973	80 762	294	3 577	3 879	21 329	3 603	1 135
januari	75 205	211 026	71 597	274	3 808	3 344	21 000	1 157	1 804
februari	64 815	178 798	69 596	290	2 212	2 908	18 942	1 410	1 073
maart	82 122	203 161	81 685	320	3 995	3 451	23 136	3 112	1 457
april	66 109	197 209	86 381	306	4 043	3 755	21 275	2 283	1 481
mei	58 468	208 732	90 627	481	3 576	4 122	21 959	3 973	1 293
juni	66 974	195 013	102 887	243	3 627	3 764	20 911	6 390	1 380
juli	60 807	187 872	68 673	226	3 924	3 422	20 692	3 377	1 308
augustus	77 873	212 702	68 285	224	3 392	3 532	19 246	5 306	959
september	73 772	220 752	77 137	276	3 920	4 088	20 453	6 046	901
oktober	78 146	214 392	81 025	297	3 650	4 536	21 098	4 474	842
november	72 997	210 076	84 236	307	2 824	4 682	23 154	3 425	760
december	80 173	219 947	87 013	279	3 954	4 947	24 082	2 283	962
1973									
januari	82 380	219 117	112 248	300	2 855	4 945	25 009	1 001	610
februari	74 531	205 410	80 939	278	3 075	4 513	19 237	1 405	382
maart	80 220	203 848	112 381	295	3 529	4 920	24 852	1 911	1 072
april							24 502		
mei							22 701		
juni							17 739		

	Koudlijm (t)	Synthetische kleefstoffen (t)	Verven, lak- ken, vernis- sen en ver- ven voor kunstschil- ders (t) (2)	Onderhouds- produkten (t) (3)	Lucifers (1 000 000 stuks)	Synthetische ammoniak en derivaten		
						Primaire N (t-n)	waarvan	
							Meststof N (t-n)	N-technische produkten (t-n)
1966	208	1 995	6 968	157	4 382	33 581	23 455	1 487
1967	196	2 017	7 576	169	4 439	34 282	22 998	1 467
1968	177	2 334	7 683	191	4 555	37 912	21 770	3 885
1969	180	2 761	8 710	223	4 657	49 483	35 572	5 358
1970	286	2 840	8 621	219	4 609	43 778	33 101	4 658
1971	266	3 230	9 363	..	4 301	45 374	34 388	5 073
1972	238	2 591	9 428	..	3 875	48 033	33 045	7 233
januari	234	2 701	7 345	..	4 154	53 293	28 862	6 325
februari	229	2 382	9 431	..	4 756	27 955	21 326	5 693
maart	234	3 061	9 864	..	4 805	55 364	40 433	10 396
april	200	2 878	10 203	..	3 870	51 467	36 792	9 338
mei	346	2 468	10 688	..	4 072	52 552	29 307	9 714
juni	323	2 947	13 819	..	4 096	44 319	32 497	5 267
juli	187	1 894	8 861	..	2 802	46 875	30 037	2 424
augustus	239	2 694	10 046	..	2 450	48 104	39 654	3 536
september	262	2 835	10 430	..	3 497	43 597	38 582	4 715
oktober	245	2 568	10 026	..	4 336	52 653	36 071	8 242
november	239	2 706	8 856	..	4 002	47 662	27 924	9 214
december	214	1 954	6 891	..	3 667	52 551	35 057	11 927
1973								
januari	226	2 644	10 634	..	4 022	52 848	31 034	6 499
februari	257	2 484	11 032	..	3 640	47 802	33 420	5 586
maart	328	2 826	11 589	..	4 070	54 259	35 030	6 928
april					3 684			
mei					4 056			
juni					3 775			
juli					3 060			

(1) Teruggebracht op 100 % monogehydrateerd.

(2) Inbegrepen de daarbij aanwendbare verdunnings- en oplosmiddelen.

(3) De cijfers omvatten de produktie van schoenpoets, metaalpoets, boenwas en produkten voor onderhoud van vloeren.

## SCHEIKUNDIGE NIJVERHEID (vervolg)

	Productie van stikstof onder vorm van ammoniak-sulfaat bekomen door terugwinning (t.N.)	Gewoon superfosfaat (t)	Andere fosfaat-meststoffen (t) (1)	Gemalen Thomas-slakken (1) (2)	Samengestelde meststoffen (3) (Gemengde en complexe)			Mengsels van meststoffen (4)			
					Productie in t/gederen	gehalte aan :			Thomas-kali (t)	N.P.K. meststoffen (t)	Andere mengsels van meststoffen (t)
						Stikstof (t)	Potas (t)	Fosforzuur (t)			
1966	1 170	15 200	35 376	103 935	62 357	6 983	7 295	11 077			
1967	2 154	14 507	39 359	111 099	81 486	9 691	10 029	15 103			
1968	5 684	16 478	41 032	118 429	119 633	14 674	16 378	21 056			
1969	6 842	17 026	39 577	127 844	130 947	16 774	16 758	22 647	15 211	3 290	1 150
1970	10 928	13 113	40 548	108 340	128 017	16 533	17 498	23 020	16 496	2 349	1 365
1971	9 332	12 707	45 446	107 340	136 660	17 746	19 236	25 668	17 826	2 002	1 342
1972	10 814	15 689	44 508	116 495	133 062	17 108	16 306	26 020	20 793	2 266	1 951
januari	11 211	15 007	42 427	106 216	138 616	17 695	18 160	25 839	17 416	1 713	1 505
februari	9 070	19 233	31 353	109 662	137 689	17 544	17 355	24 992	29 867	4 835	3 166
maart	10 882	12 090	38 175	120 391	144 822	18 808	17 573	27 891	25 932	5 492	3 891
april	10 426	18 818	47 353	114 948	123 694	16 399	13 673	24 976	9 493	2 218	770
mei	10 022	16 285	51 477	120 186	125 893	15 572	14 243	26 807	11 578	915	252
juni	10 292	21 773	48 763	128 561	121 490	16 675	12 803	23 206	18 958	302	877
juli	11 234	9 236	45 053	100 840	103 870	12 618	13 256	20 845	12 719	122	560
augustus	10 226	18 724	38 766	104 729	143 370	18 158	18 476	28 199	13 906	811	1 681
september	11 169	13 079	47 632	118 653	151 640	19 029	22 072	29 224	39 062	5 512	4 656
oktober	11 222	14 509	48 910	122 066	143 107	17 912	18 536	29 394	35 655	2 502	3 053
november	10 969	13 977	45 225	125 617	128 611	16 541	15 235	23 568	16 901	1 356	1 148
december	13 044	15 541	48 963	126 072	133 936	18 339	14 284	26 849	18 033	1 415	1 247
1973											
januari	12 433	21 005	43 406	126 110	149 651	19 543	18 487	27 907	19 744	2 112	1 512
februari	11 194	19 130	38 836	107 497	130 366	17 433	13 842	25 450	23 569	2 404	5 115
maart	12 138	22 244	43 341	120 901	152 731	20 074	16 360	28 769	24 862	6 160	5 677
april				117 527					9 950	1 375	1 497
mei				120 142					13 252	599	1 234
juni				112 773							

## NIJVERHEID DER PETROLEUMDERIVATEN

	In bewerking gestelde ruwe petroleum (M.T.)	Productie (in M.T.)									Speciale benzine en white spirit
		Auto-benzine	Vliegtuigbenzine en carburator (type benzine)	Petroleum en carburator (type petroleum)	Gasoil	Lichte stookolie	Residuele stookolie	Petroleumgas	Residuele petroleumteer	Asfaltachtige aardpek	
1966	1 382 749	162 898	17 038	46 894	234 817	163 472	473 563	42 500	75 547	38 600	9 570
1967	1 440 461	168 664	25 130	49 917	217 149	180 248	455 985	42 287	104 006	42 711	8 409
1968	1 913 724	211 821	21 415	51 161	373 437	201 451	600 795	37 986	106 110	51 809	13 792
1969	2 378 900	255 826	35 096	58 658	523 991	231 006	727 163	63 738	132 226	55 612	16 096
1970	2 484 630	298 077	29 342	70 390	495 910	289 383	779 729	42 640	158 616	71 282	17 511
1971	2 519 907	313 483	29 945	69 205	542 504	280 500	724 778	44 590	152 147	87 834	19 128
1972	3 008 265	377 978	43 753	68 603	684 790	284 039	1 004 576	41 262	115 103	88 960	19 325
januari	2 989 852	335 663	21 897	88 615	604 322	376 203	956 419	50 342	181 240	40 976	21 036
februari	2 510 845	344 811	56 598	58 592	498 910	367 813	861 159	43 157	152 793	15 376	14 857
maart	2 742 199	301 934	52 691	38 389	620 589	292 173	905 813	39 397	141 332	73 568	15 747
april	3 070 180	340 471	47 119	72 376	792 127	225 256	1 017 040	49 425	100 482	112 029	16 471
mei	3 088 722	395 536	41 315	85 065	669 710	303 123	941 113	49 695	109 843	129 453	18 821
juni	3 008 151	410 008	31 758	63 570	696 933	249 195	950 857	43 638	138 375	120 021	26 367
juli	3 103 547	415 585	51 528	87 280	631 249	196 967	984 589	30 974	120 368	145 221	14 919
augustus	3 176 035	436 727	57 956	93 350	770 675	155 856	962 388	36 009	108 544	115 672	21 458
september	3 154 990	383 926	39 692	64 320	778 966	243 135	1 081 701	41 533	66 793	106 947	16 714
oktober	2 795 661	349 827	35 835	51 466	764 897	297 599	1 156 308	47 988	71 358	67 917	21 353
november	3 165 361	351 203	50 693	70 352	680 458	303 879	1 094 422	40 218	84 950	93 962	20 513
december	3 293 640	470 045	37 949	49 860	708 646	397 272	1 143 103	22 771	105 162	46 372	23 638
1973											
januari	2 093 398	249 605	23 295	58 523	480 983	278 587	646 763	32 591	91 271	4 197	13 477
februari	2 843 798	387 671	47 614	69 615	587 198	345 259	965 990	46 687	114 646	36 302	20 094
maart	3 482 895	478 288	41 719	80 655	816 129	348 858	1 250 174	51 079	137 635	88 708	18 776
april	3 407 829	433 981	37 758	42 969	835 350	292 862	1 232 489	47 859	97 900	82 848	16 021
mei	3 434 916	411 669	50 999	52 147	835 328	280 148	1 164 179	44 158	79 407	123 486	17 891
juni	2 792 216	399 926	46 846	73 499	746 040	228 359	903 958	29 163	84 049	163 707	19 937
juli	3 065 187	387 368	58 306	65 693	750 366	181 714	1 013 957	33 963	85 406	121 406	28 066

(1) De cijfers omvatten de productie van mineraal- en beenderbicalciumfosfaat en van geconcentreerd superfosfaat.

(2) Bron "Sybesco".

(3) In deze cijfers zijn evenwel de hoeveelheden niet begrepen van de fabriekanten die uitsluitend als mengelaars functioneren en die geen enkel vruchtbaar makend element zelf voortbrengen.

(4) Productie van de fabriekanten die uitsluitend als mengelaars functioneren. Statistiek uitgevoerd van 1 januari 1969 af.



## STEENKOLAGGLOMERAAT - EN OKESFABRIEKEN

	Steenkoolagglomeratiefabrieken (1 000 t)			Okesfabrieken						
	Produktie	Verkocht of afgestaan	Voorraad (1)	Ovens		Grondstoffen (1 000 t)		Produktie van okes (1 000 t)		
				Aantal batterijen	Aantal ovens	Ingeschoten steenkolen	Voorraad steenkolen (1)	Onafhankelijke fabrieken en fabrieken van de mijnen	Fabrieken van de metaalnijverheid	Totaal
1966	81	62	49	45	1 474	758	398	160	420	580
1967	72	56	38	43	1 427	745	419	146	425	571
1968	69	51	30	43	1 432	777	315	158	445	604
1969	66	49	22	41	1 384	786	294	133	471	604
1970	62	43	19	41	1 366	780	688	129	460	589
1971	48	31	25	41	1 370	741	451	106	460	565
oktober	48	28	25	41	1 378	745	457	101	466	568
november	59	33	26	41	1 373	638	450	105	380	485
december	64	40	25	42	1 395	576	451	104	330	433
1972				43	1 417	783	526	..	..	603
januari	60	40	23	42	1 394	713	442	..	..	552
februari	47	31	21	42	1 400	657	462	..	..	508
maart	41	24	20	43	1 429	795	435	..	..	605
april	37	23	20	44	1 457	862	528	..	..	585
mei	35	24	19	43	1 416	799	540	..	..	625
juni	37	25	21	43	1 403	772	576	..	..	598
juli	9	7	19	43	1 399	719	362	..	..	593
augustus	34	19	22	42	1 370	694	398	..	..	582
september	37	28	15	42	1 364	818	483	..	..	631
oktober	55	35	14	43	1 392	838	491	..	..	655
november	52	30	15	45	1 492	815	582	..	..	636
december	52	34	12	45	1 492	815	526	..	..	669
1973										
januari	56	36	10	45	1 492	876	534	..	..	684
februari	45	28	10	45	1 493	779	577	..	..	610
maart	39	24	11	45	1 452	867	577	..	..	681
april	39	25	12	45	1 492	849	510	..	..	660
mei	34	21	15	43	1 427	842	486	..	..	685
juni	23	16	17	45	1 491	748	589	..	..	591
juli	8	7	16					..	..	

## OKESFABRIEKEN (vervolg)

	Leveringen van okes (1 000 t)				Voorraden okes (1) (1 000 t)	Ammoniak (uitgedrukt in sulfaat) (1 000 t)	Gas op 0° 760 mm Hg en 4 250 kca/m <sup>3</sup> (1 000 000 m <sup>3</sup> )				
	Ijzernijverheid	Uitvoer	Andere toepassingen	Totaal			Totale produktie	Gas ontvangen van hoogovens	Eigen verbruik		Totale leveringen
									Verwarming der ovens	Andere doeleinden	
1966	442	67	63,5	573	189	6,4	262	36	114	10	174
1967	454	62	56,9	574	133	6,2	261	32	112	11	174
1968	494	56	56,4	606	108	5,9	273	38	118	14	179
1969	514	40	53,9	608	99	5,1	266	32	118	14	167
1970	486	50	51,3	588	151	4,1	263	27	118	14	159
1971	477	44	39,2	560	236	4,5	247	22	110	18	141
oktober	480	40	40,9	561	194	4,5	256	23	111	17	151
november	378	40	46,1	465	217	3,9	212	16	94	11	123
december	336	38	45,7	420	236	3,0	185	14	83	13	105
1972	546	31	31,7	609	204	4,2					
januari	516	30	36,4	582	213	4,0	246	28	109	15	151
februari	490	26	35,9	552	172	3,3	227	23	103	12	136
maart	540	20	34,8	594	184	4,3	276	26	121	15	166
april	511	21	31,8	563	210	4,3	263	25	115	14	159
mei	559	42	30,1	631	204	4,4	266	25	115	14	162
juni	541	47	31,1	619	183	4,3	236	45	111	14	157
juli	506	23	18,3	548	230	4,4	253	25	108	15	154
augustus	502	29	28,5	559	253	4,0	240	19	104	16	137
september	565	29	32,3	627	259	4,1	283	27	122	25	163
oktober	602	27	34,1	663	254	4,4	294	26	128	22	170
november	592	41	32,9	666	226	4,3	283	27	126	22	163
december	622	41	33,7	696	204	4,3	297	28	133	21	171
1973											
januari	629	33	33,7	696	197	4,0	304	27	135	24	172
februari	495	43	30,4	568	243	3,9	268	31	118	21	159
maart	639	37	30,7	707	223	4,5	302	31	131	16	185
april	618	46	27,5	692	199	4,4	294	27	129	17	175
mei	610	41	25,0	676	184	3,5	289	25	128	20	167
juni	537	41	25,3	603	179	3,7	255	18	114	16	143

## NETTO-PRODUCTIE, INVOER EN UITVOER VAN GAS (1)

	Gas-fabrieken (1 000 m3)	Cokesfabrieken (1 000 m3)		Steenkool- mijnen (1 000 m3)	Totale productie (1 000 m3)	Invoer (1 000 m3)	Uitvoer (1 000 m3)	Totaal be- schikbaar gas (1 000 m3)
		Openbare bedeling	Rechtstreekse nijverheids- leveringen					
1966	78 927	76 315	98 008	5 390	258 640	15 914	6 225	268 329
1967	88 951	75 633	98 179	8 399 (2)	267 418	89 091 (2)	6 465	296 101
1968	76 928	71 612	107 597	4 473 (2)	260 610	219 575 (2)	2 438	404 079
1969	37 740	60 071	106 838	4 626	209 274	463 347 (2)	1 607	671 014
1970	10 326	38 392	102 097	3 891	172 706	740 007 (2)	739	905 612
1971	991	10 024	133 665	3 911	148 591	1 030 241	240	1 178 592
1972	180	446	157 071	2 126	159 822	1 298 798	21 426	1 437 198
januari	254	2 302	148 606	3 998	155 160	1 248 576	267	1 403 469
februari	218	1 544	134 745	3 898	140 405	1 171 054	1 326	1 310 133
maart	201	907	164 610	4 011	169 729	1 269 747	12 072	1 427 404
april	180	528	158 288	4 060	163 056	1 263 433	21 865	1 404 624
mei	144	46	161 654	1 127	162 971	1 220 515	22 092	1 361 394
juni	120	28	156 771	1 254	158 173	1 171 559	15 663	1 314 069
juli	103	-	154 205	1 304	155 612	972 726	20 056	1 108 282
augustus	108	-	140 051	1 193	141 352	1 088 743	26 336	1 203 759
september	147	-	163 162	1 145	164 454	1 292 300	28 596	1 428 158
oktober	193	-	169 899	1 227	171 319	1 468 328	27 905	1 611 742
november	223	-	161 937	1 191	163 351	1 623 043	42 284	1 744 110
december	265	-	170 923	1 098	172 286	1 795 551	38 649	1 929 188
1973								
januari	148	-	87 232	712	88 092	1 001 309	21 800	1 067 601
februari	125	-	80 542	641	81 308	847 502	20 048	908 762
maart	123	-	93 622	866	94 611	800 140	21 984	872 767
april	106	-	88 417	921	89 444	780 461	21 363	848 542
mei	72	-	84 748	-	84 820	705 526	20 603	769 743
juni	54	-	72 536	-	72 590	619 621	21 004	671 207

## NIJVERHEID VAN DE NIET-METAALHOUDENDE MINERALEN

	1. Productie van de kleinijverheid											
	Gewone baksteen van formaat : (1 000 stuks)						Gevelsteen (1 000 stuks)		Draineer- buizen en kabel- deksels (t)	Holle steen voor vloeren (t)	Andere holle steen (t)	Andere klei- produk- ten (t) (3)
	Rijn- vorm	Waal- vorm	Boer- kens	Brussel	Andere	Totaal	met de					
							machine gevormd	hand gevormd				
1966	28 234	2 659	43 720	9 095	54 260	137 967	14 506	8 834	4 125	14 279	69 073	1 571
1967	28 907	1 849	40 359	8 242	55 878	135 236	14 057	9 871	3 284	13 936	80 098	1 581
1968	23 285	1 336	30 846	7 325	51 178	113 949	12 620	7 875	3 170	11 168	70 398	1 334
1969	21 273	1 638	25 228	7 661	52 424	108 141	14 556	9 173	2 888	11 025	88 635	1 258
1970	20 984	1 248	22 068	6 595	51 468	102 362	14 646	11 115	2 923	11 195	96 194	877
1971	19 738	1 166	16 183	4 448	46 194	87 728	15 697	11 071	2 971	9 197	88 114	907
1972	14 725	1 138	18 990	3 598	34 288	72 738	16 185	12 684	2 925	9 308	94 055	972
januari	15 328	648	7 733	951	26 690	51 350	15 043	9 692	3 072	5 437	72 236	426
februari	8 781	492	6 145	1 047	21 065	37 530	10 255	8 453	2 770	5 947	58 276	555
maart	13 112	1 606	14 229	2 359	34 641	65 947	15 442	9 959	3 496	7 621	71 876	925
april	13 598	1 132	25 030	3 209	36 351	79 320	13 641	10 995	2 854	10 065	71 929	890
mei	14 107	1 508	24 392	4 471	33 600	78 078	17 322	11 934	3 320	9 115	101 733	1 244
juni	18 137	1 042	21 794	4 244	42 640	87 857	18 398	13 112	3 687	10 312	104 609	1 271
juli	11 449	741	12 850	2 733	30 791	58 564	10 819	12 116	1 623	9 593	86 462	812
augustus	15 215	820	22 384	4 461	37 192	80 072	18 996	14 790	2 689	9 540	106 661	1 358
september	17 859	1 092	27 413	5 836	34 320	86 520	19 054	16 950	2 641	9 936	115 292	1 239
oktober	18 276	1 284	25 265	5 375	37 947	88 147	20 138	15 577	3 054	12 605	115 756	1 105
november	15 651	805	21 120	4 982	41 153	83 711	17 512	14 595	2 818	10 902	114 038	1 060
december	15 183	2 483	19 526	3 504	35 061	75 757	17 595	14 032	3 081	10 626	115 187	784
1973												
januari	14 863	3 440	15 019	1 435	29 946	64 703	19 649	11 665	2 963	7 822	111 393	878
februari	11 956	1 768	9 107	2 114	23 729	48 674	19 346	11 807	2 387	6 953	98 120	837
maart	13 339	1 832	21 719	3 145	32 876	72 911	21 646	12 693	2 809	11 309	132 292	1 013
april	13 490	2 467	23 058	3 496	35 350	77 861	22 711	13 485	2 632	8 875	131 141	828

(1) Bron : Administratie voor Energie.

(2) Incl. de hoeveelheden die eveneens begrepen zijn in de cijfers betreffende de gasfabrieken.

Er is rekening gehouden met deze toestand voor het berekenen van totalen.

(3) Andere dan pannen, bouwkeramiek, bloempotten, duivenkwekers-, huishoudelijk- en kunstardewerk.

## NIJVERHEID VAN DE NIET METAALHOUDENDE MINERALEN

## II. Produktie van de keramieknijverheid

	Plaatel- en porceleinen vaatwerk, electrotech- nisch porce- lein, kunst- zandsteen en diverse (T)	Bekledingste- gels in pla- teelaarde en in zandsteen, bevoerings- tegels in halve zand- steen (1 000 m2)	Kiezel- aluinach- tige pro- dukten, kiezel- achtige produkten en andere (t)	Pannen en bijbehoren (t)	Slijpsteen (t)	Fabrieks- tegels (t)	Kleikiezel- stenen, kwarts, enz. (1 000 t)	Bouw- keramiek (t)	Potten (t)
1966	730	176	12 997	8 916	125	548	65	2 521	1 676
1967	693	160	11 404	9 460	123	431	60	2 514	1 898
1968	699	174	13 465	6 408	135	425	47	2 065	1 695
1969	758	181	16 423	7 380	141	319	52	2 006	1 713
1970	757	196	18 270	6 040	136	398	45	2 414	2 001
1971	778	114	17 393	5 404	136	354	54	2 475	2 101
1972	685	106	17 604	4 739	116	341	68	2 550	2 367
januari	588	111	16 847	5 167	117	298	38	2 551	2 263
februari	692	106	17 487	4 093	118	259	44	2 323	2 472
maart	722	124	19 519	4 868	100	476	71	2 451	2 895
april	663	109	15 732	4 430	118	278	59	2 601	2 300
mei	652	108	18 668	5 422	300	412	63	2 764	2 344
juni	710	111	20 061	5 580	117	586	85	2 765	2 657
juli	322	42	13 302	3 228	48	136	59	1 490	1 614
augustus	696	112	16 798	4 152	97	397	84	2 122	2 073
september	726	111	17 814	4 916	111	310	84	2 673	2 572
oktober	806	113	18 824	5 396	94	353	84	3 359	2 465
november	799	116	17 477	5 395	78	329	71	2 935	2 413
december	845	104	17 184	4 221	90	258	67	2 569	2 339
1973									
januari	613	117	17 950	5 749	91	289	53	2 784	2 577
februari	750	108	17 324	4 995	110	379	42	2 681	2 363
maart	772	176	18 894	6 007	108	398	53	3 449	2 924
april	626	166	17 281	5 382	116	248	42	3 055	2 432
mei	718	125	18 751	5 915	120	236	64	3 167	2 572
juni	743	159	17 514	5 520	103	349		2 826	2 692

## III. Produktie van kalk, kalksteen en kalkderivaten

## IV. Produktie van de cementnijverheid

	Kalk (1 000 t)	Kalk- steen (1 000 t)	Dolomiet		Pleis- ter kalk (t)	Pleister- kalkag- glomer- aten (1 000 m2)	Natuur- lijke calcium carbonat (t)	Portland- cement (t)	Metaal- cement (t) (1)	Uitge- voerde Portland cement- klinker (1)	Totaal (1)
			ruwe (t)	Wit- geglode (t)							
1966	186	935	70 080	26 576	6 427	729	84 618	362 887	93 055	26 922	482 865
1967	190	1 174	79 529	25 328	6 108	681	79 372	370 575	85 076	29 376	485 026
1968	208	1 242	95 955	30 937	6 784	760	62 019	356 255	93 799	28 307	478 362
1969	219	1 490	112 624	32 369	6 581	827	57 320	392 601	107 556	22 292	522 449
1970	210	1 786	125 286	31 030	7 330	929	37 174	421 682	116 300	22 809	560 791
1971	221	2 084	131 936	29 270	8 036	1 209	38 049	414 058	134 194	29 348	577 601
1972	240	2 031	149 034	29 071	8 832	1 186	36 079	424 354	149 108	17 383	590 845
januari	225	1 647	116 752	28 207	5 882	1 122	38 119	303 977	90 806	3 616	398 399
februari	220	1 768	111 701	28 264	7 520	1 032	29 124	313 783	100 796	4 867	419 446
maart	254	2 258	121 273	29 961	11 104	1 291	42 111	490 881	171 421	8 909	671 211
april	228	2 033	114 478	30 070	8 497	1 240	35 156	440 236	170 423	21 241	631 900
mei	250	2 193	135 449	31 600	9 245	1 343	41 574	440 952	172 613	27 115	640 680
juni	246	2 301	184 842	30 800	10 083	1 254	38 677	467 436	180 782	4 822	653 040
juli	215	1 542	142 440	25 581	4 249	429	24 687	308 957	92 946	3 372	405 275
augustus	229	2 127	192 345	27 446	10 240	1 205	37 509	464 836	162 876	16 982	644 694
september	247	2 345	173 725	30 447	10 606	1 411	35 176	498 877	202 405	22 464	723 746
oktober	259	2 319	177 915	30 175	10 438	1 445	38 595	539 529	193 606	44 314	777 449
november	253	2 023	137 724	28 235	8 641	1 214	37 761	421 667	128 862	33 632	584 161
december	247	1 820	179 768	28 065	9 474	1 243	34 453	401 119	121 762	17 260	540 141
1973											
januari	265	1 821	212 464	28 578	10 389	1 415	40 751	345 855	98 204	13 857	457 916
februari	256	1 627	167 148	26 206	11 483	1 353	31 509	365 443	90 472	14 651	470 566
maart	282	2 191	199 586	28 525	12 423	1 578	35 002	484 583	126 827	29 582	640 992
april								483 177	136 175	29 901	649 253
mei								497 271	122 647	7 482	627 400
juni								485 662	113 193	33 030	631 885
juli								347 313	71 501	22 291	441 105
augustus								493 164	132 507	41 321	666 992

(1) Hoogovencement, ijzercement, permetaalcement, overgesulfateerd cement.

## IJZERNIJVERHEID

	Aantal hoogovens in werking	Productie van hoogovens-slakken (1 000 t)	PRODUKTIE VAN IJZER EN STAAL (1 000 t)										B. Halfprodukten (1)	
			A. Ruwe produkten									Voor her-walzers	Andere half-produkten	
			Gietijzer			Staal								
			Thomas gietijzer	Speciaal gietijzer	Totaal	Thomas staal	Martin staal	In de elektrische oven gewonnen staal (Duplex-staal inbegrepen)	Zuurstof-staal	Vloeiend staal voor het gieten	Totaal			
1966	40	344	675	10,3	686	520	21	25,6	168	8,1	743	49	64	
1967	40	354	733	9,0	742	537	18	24,2	224	6,7	810	49	56	
1968	41	375	855	9,6	864	543	16	26,0	373	7,2	964	45	59	
1979	42	388	924	9,9	934	528	23	29,0	481	8,7	1 070	57	69	
1970	41	377	895	8,9	904	435	23	31,0	553	8,9	1 051	52	78	
1971	37		862	5,2	867	358	20	32,8	619	8,2	1 037	56	72	
1972	38	378	981	0,4	981	265	21	37,6	881	7,1	1 211	59	80	
januari	37		937	3,3	941	332	20	38,5	742	7,5	1 140	34	74	
februari	37	1 135	931	2,0	933	347	19	38,0	742	7,4	1 154	49	61	
maart	39		1 031	-	1 031	341	22	38,1	863	8,2	1 272	51	81	
april	39		986	-	986	292	26	38,4	859	7,7	1 222	66	81	
mei	39	1 183	994	-	994	249	25	40,8	903	7,4	1 225	66	72	
juni	39		1 004	-	1 004	242	26	39,3	957	8,1	1 272	53	79	
juli	39		885	-	885	222	16	19,8	784	2,9	1 044	46	73	
augustus	39	1 102	859	-	859	176	13	33,7	848	6,3	1 077	55	48	
september	39		965	-	965	242	20	39,7	892	7,2	1 201	48	77	
oktober	39		1 033	-	1 033	253	21	42,7	952	8,0	1 277	77	83	
november	37	1 222	1 048	-	1 048	240	21	40,7	992	7,7	1 302	66	102	
december	36		1 098	-	1 098	242	23	41,5	1 038	6,7	1 351	95	122	
1973														
januari	37		1 120	-	1 120	250	24	41,5	1 062	7,2	1 385	69	117	
februari	37	1 200	933	-	933	227	21	38,6	870	6,3	1 164	64	90	
maart	38		1 139	-	1 139	249	27	35,9	1 086	6,9	1 405	76	120	
april	39		1 114	-	1 114	221	25	38,5	1 080	6,5	1 371	68	91	
mei	39	1 095	1 130	-	1 130	229	23	41,9	1 060	7,1	1 362	71	90	
juni	39		1 004	-	1 004	178	24	39,6	975			52	88	
juli	39		1 055	-	1 055	205	13	16,2	1 002			75	80	

## PRODUKTIE VAN IJZER EN STAAL (1 000 t) (vervolg)

	C. Afgewerkte produkten											D. Eindprodukten		
	Handels-staal	Profiel-staal en zórés	Spoorstaven en toebe-horen	Machine-draad	Dikke platen (4, 76 mm en meer)	Middel-matige platen (van 3 tot 4, 76 mm)	Breed bandstaal (meer dan 150 mm)	Fijne zwarte platen (2)	Bandstaal en banden voor pijpen	Rond en vierkant stamfmate-riaal voor buizen	Diverse assen en banden, dwars-liggers	Totaal	Stalen pijpen (naad-loze en gelaste pijpen) (3)	Gegalvaniseer-de, ver-loode en vertinde platen (3)
1966	168	38,6	4,5	77,1	69	25,3	2,1	150	33	4,4	1,6	572	22,2	47
1967	181	42,7	3,0	80,1	74	27,9	1,4	181	30	2,9	2,1	626	20,2	51
1968	202	52,4	3,7	80,9	79	37,5	2,5	228	30	4,0	2,1	722	20,2	51
1969	218	67,4	4,2	72,7	98	59,2	2,1	258	33	5,4	1,9	819	23,4	60,1
1970	207	77,3	3,1	63,5	90	50,5	2,4	243	30	5,4	2,0	775	23,1	60,7
1971	212	71,3	2,0	58,7	95	48,6	2,4	246	27	4,7	2,1	770	22,8	60,4
1972	222	98,7	2,7	67,6	118	50,9	2,2	302	23	4,2	2,4	894	22,5	70,8
januari	233	85,1	3,3	72,1	115	42,3	2,6	277	25	4,6	2,6	863	23,3	70,6
februari	238	87,2	2,4	71,7	121	56,3	2,3	272	26	5,0	2,7	892	22,0	61,3
maart	250	91,6	2,6	75,4	135	55,4	2,6	324	26	4,0	2,9	969	24,8	72,1
april	231	94,0	3,0	68,2	118	52,2	2,6	282	24	5,2	2,7	883	23,2	65,2
mei	222	94,6	3,3	70,1	123	50,1	3,0	307	26	4,7	2,8	907	24,3	73,9
juni	258	108,5	2,4	68,9	129	58,7	2,2	322	21	5,7	2,6	979	27,0	80,7
juli	153	68,9	3,1	51,4	80	49,3	0,1	235	15	3,2	0,3	659	13,2	52,9
augustus	198	85,5	2,1	50,8	123	50,5	3,5	292	16	2,7	2,8	828	17,3	56,2
september	228	109,4	2,3	73,5	127	52,4	2,4	337	27	3,6	2,8	965	24,5	77,3
oktober	218	124,9	2,9	71,7	122	50,1	2,1	323	21	4,6	2,6	943	25,9	77,4
november	230	121,3	2,6	66,5	108	43,6	1,3	327	28	3,5	2,5	934	23,8	81,8
december	206	113,6	2,4	71,1	117	49,8	1,8	322	17	3,4	1,1	906	21,2	80,0
1973														
januari	256	121,0	1,8	74,8	119	61,0	3,4	352	24	4,2	2,6	1 019	25,2	85,4
februari	239	135,2	2,9	69,1	98	51,6	2,3	294	20	4,4	2,3	919	24,6	81,8
maart	264	128,6	3,4	76,2	121	55,0	2,6	370	19	5,9	2,3	1 047	27,9	102,2
april	230	132,3	2,3	70,6	112	49,0	2,9	340	20	5,3	2,8	968	24,2	93,8
mei	246	139,3	2,6	64,1	126	58,4	3,2	365	16	5,5	1,9	1 027	29,0	93,0
juni	238	121,9	1,2	41,5	124	50,8	2,3	321	19	2,3	1,9	924		
juli	171	98,8	2,0	33,4	87	56,6	1,5	273	8	3,0	1,1	734		

(1) De cijfers hebben betrekking op de verzendingen.

(2) De platen welke vertind, gegalvaniseerd of verlood dienen te worden inbegrepen.

(3) De cijfers omvatten de hoeveelheden die in de ijzernijverheid werden voortgebracht, alsook de produktie van de verwerkende nijverheidstakken.

## IJZERNIJVERHEID (vervolg)

	Verbruik van grondstoffen (1 000 t) (1)												
	Hoogovens									Staalfabrieken (2)			
	Ijzererts						Mangaan- erts	Schroot	Cokes		Ruw ijzer	Schroot	Spiegel- ijzer en hoogoven- ferro- mangaan
	Ruw in hoogovens	In de sin- terinstal- laties	Totaal	waarvan					Hoog- ovens	Sinter- installa- ties			
Inlands erts				Erts herkomstig uit de landen der E. G. K. S.	Erts her- komstig uit derde landen								
1966	1 703	1 102	3 770(3)	24	1 722	2 025	7	44	1 300	106	2 022	435	24
1967	1 693	1 173	4 003(3)	17	1 624	2 612	7	41	1 389	112	2 177	498	22
1968	1 730	1 307	4 503(3)	14	1 549	2 941	6	44	1 589	133	2 737	629	32
1969	1 780	1 300	4 827(3)	16	1 466	3 345	11	51	1 691	153	2 760	747	38
1970	1 654	1 266	4 680(3)	17	1 411	3 253	12	64	1 584	151	2 672	789	35
1971	1 766	2 025	3 856(3)	13	1 243	2 600	14	40	1 482	150	2 588	808	24
1 <sup>e</sup> kwartaal	1 925	2 099	4 126(3)	17	1 298	2 811	15	37	1 598	157	2 768	837	27
2 <sup>e</sup> kwartaal	1 902	2 093	4 071(3)	8	1 215	2 848	14	55	1 585	152	2 768	860	24
3 <sup>e</sup> kwartaal	1 822	2 151	4 006(3)	7	1 296	2 702	16	41	1 541	162	2 692	815	23
4 <sup>e</sup> kwartaal	1 414	1 757	3 221(3)	21	1 162	2 039	11	28	1 205	127	2 125	720	22
1972	2 222	2 674	5 022(3)	19	1 344	3 659	20	48	1 649	163	2 943	1 027	27
1 <sup>e</sup> kwartaal	2 233	2 504	4 863(3)	14	1 343	3 506	20	53	1 636	158	2 902	999	29
2 <sup>e</sup> kwartaal	2 370	2 643	5 132(3)	19	1 413	3 700	18	45	1 667	159	2 977	1 077	27
3 <sup>e</sup> kwartaal	2 019	2 564	4 699(3)	21	1 213	3 465	17	42	1 521	149	2 728	919	25
4 <sup>e</sup> kwartaal	2 266	2 983	5 394(3)	23	1 405	3 965	26	51	1 773	187	3 163	1 114	27
1973													
1 <sup>e</sup> kwartaal	2 202	3 137	5 339(3)	26	1 283	4 030	23	55	1 777	192	3 197	1 105	30
2 <sup>e</sup> kwartaal	1 975	2 922	5 007(3)	-	906	4 101	22	38	1 727	192	3 067	1 097	27

## NON-FERROMETALEN EN HUN LEGERINGEN (4)

	Ruwe producten (1e en 2e smelting) (1)							
	Koper	Zink	Zinkstof	Lood	Tin	Cadmium	Aluminium en diverse	Totaal
1966	25 286	20 976	..	7 722	548	..	596	55 128
1967	26 489	18 944	..	8 983	514	..	419	55 349
1968	28 409	20 926	..	9 172	498	..	483	59 488
1969	25 077	21 800	3 348	9 366	557	..	594	60 063
1970	29 423	19 563	3 707	8 674	477	91	495	62 430
1971	27 338	17 726	3 855	7 827	519	79	406	57 750
juli	26 380	18 263	3 817	9 289	501	72	359	58 682
augustus	27 783	17 843	3 802	7 643	489	75	304	57 939
september	26 626	18 336	3 781	6 633	548	80	293	56 297
oktober	27 834	18 076	3 878	6 661	593	89	357	57 488
november	29 236	18 880	3 841	7 946	577	97	413	60 990
december	30 749	20 516	3 941	7 763	489	96	516	64 070
1972	27 151	21 642	3 716	8 886	483	36	494	62 468
januari	29 570	21 150	3 977	8 212	429	97	483	63 917
februari	27 418	20 996	3 949	8 726	456	94	547	62 186
maart	25 261	20 451	3 869	9 623	477	95	605	60 381
april	25 661	20 136	3 716	9 350	468	100	629	60 060
mei	26 110	19 790	3 663	9 127	428	93	548	59 759
juni	28 683	20 121	3 587	9 843	437	91	456	63 218
juli	25 990	21 031	3 678	10 007	409	79	384	61 578
augustus	24 488	22 280	3 708	7 970	420	83	404	59 353
september	23 426	22 238	3 748	6 591	435	82	393	56 913
oktober	28 686	22 289	3 753	6 970	525	99	506	62 828
november	30 752	23 132	3 675	9 056	582	107	530	67 834
december	31 233	23 755	3 661	9 487	583	116	523	69 358
1973								
januari	27 172	24 392	3 593	9 175	553	110	552	65 547
februari	19 341	23 710	3 546	9 672	492	99	544	57 404
maart	21 273	23 781	3 632	11 058	469	92	662	60 967
april	24 204	23 469	3 756	11 843	455	83	867	64 677

(1) Bron "Groupement des hauts fournaux et aciéries belges".

(2) Niet inbegrepen de onafhankelijke gieterijen.

(3) Inbegrepen verbruik van ijzererts in de bedding-installaties.

(4) De maandelijkse gegevens voor de ruwe productie zijn berekend op de gemiddelden van de laatste drie maanden.

(5) Tot en met 1969 begrepen in de rubriek "Aluminium en diverse".

## NON-FERROMETALEN EN HUN LEGERINGEN (vervolg)

	Halfprodukten (t)							Edele metalen (Zilver, goud, platina, enz.) (kg)	
	Ongelegeerd koper	Koperlegeringen	Zink (1)	Lood	Aluminium	Tin en diverse	Totaal	Ruwe produkten	Halfprodukten
1966	8 105	4 118	..	2 160	14 457	3 987	32 827	37 580	2 247
1967	7 195	3 831	..	2 073	11 986	4 401	29 487	41 518	1 981
1968	9 007	4 381	..	1 808	13 296	4 098	32 690	85 340	1 891
1969	10 402	4 694	..	1 860	14 894	4 158	36 008	121 561	2 451
1970	11 006	4 844	3 614	1 634	15 149	86	36 334	76 259	3 320
1971	11 284	4 664	3 157	1 684	16 872	92	37 752	73 112	2 859
1972	11 558	5 168	3 428	1 724	18 569	103	40 550	66 862	2 563
januari	10 573	5 521	3 262	1 932	17 025	107	38 420	62 816	2 672
februari	12 334	5 114	3 788	2 002	18 930	91	42 259	61 504	2 633
maart	13 572	5 632	3 802	2 024	20 810	112	45 952	68 670	2 809
april	11 035	4 925	3 372	1 740	18 081	88	39 241	68 162	2 459
mei	11 138	4 893	4 398	1 600	20 484	126	42 639	68 764	2 534
juni	13 120	5 863	4 313	1 823	20 303	96	45 518	69 986	2 466
juli	4 075	2 216	2 011	917	13 253	55	22 527	69 313	240
augustus	12 714	5 420	3 066	1 589	16 441	87	39 317	62 474	3 540
september	13 420	5 435	2 885	1 769	19 938	109	43 556	59 654	2 767
oktober	13 834	5 859	3 566	1 902	20 504	106	45 771	62 503	2 785
november	13 617	5 738	3 739	1 817	19 379	127	44 417	69 132	3 196
december	9 267	5 402	2 938	1 577	17 683	125	36 992	69 136	2 649
1973									
januari	11 550	5 179	3 738	1 761	21 049	152	43 429	69 180	3 484
februari	12 473	5 492	3 523	1 819	19 332	142	42 781	67 895	2 658
maart	14 151	5 594	3 687	1 851	21 729	134	47 146	71 942	5 318
april	13 005	5 359	3 471	1 576	19 757	109	43 277	72 018	2 583

## METAALVERWERKENDE NIJVERHEID (2)

	Vormstaalgietereien					Ijzergietereien					Draad- en metaaltrekkerij, koudwalserij en afgeleide produkten				
	Bestellingen	Verzendingen		Uitvoer		Bestellingen	Verzendingen		Uitvoer		Bestellingen	Verzendingen		Uitvoer	
		Waarde (miljoenen F)	Waarde (miljoenen F)	Gewicht (t)	Waarde (miljoenen F)		Gewicht (t)	Waarde (miljoenen F)	Waarde (miljoenen F)	Gewicht (t)		Waarde (miljoenen F)	Waarde (miljoenen F)	Gewicht (t)	Waarde (miljoenen F)
1966	146	155	5 324	83,3	2 868	203	215	17 763	49,3	2 866	881	867	79 687	601,1	59 460
1967	131	136	4 525	69,4	2 309	185	201	17 704	45,3	2 412	889	897	79 798	651,9	61 191
1968	175	151	5 231	78,0	2 783	217	208	18 701	44,4	2 394	1 008	991	88 385	737,3	68 545
1969	242	193	6 442	101,2	3 376	258	246	21 301	56,1	3 077	1 229	1 198	101 346	891,7	77 819
1970	293	249	7 183	137,1	4 046	266	270	17 056	65,8	3 452	1 316	1 433	98 838	1 066,3	73 988
1971	265	268	7 237	151,6	4 326	265	266	14 801	66,3	2 873	1 220	1 368	93 448	1 026,1	70 291
1972															
januari	293	284	7 466	163,4	4 596	248	260	14 535	78,0	2 938	1 219	1 366	92 176	1 027,4	70 183
februari	219	295	7 249	168,7	4 527	220	269	15 296	78,7	3 630	1 226	1 429	95 814	1 076,6	73 267
maart	256	319	7 786	183,8	4 946	250	305	17 922	81,3	3 622	1 362	1 562	110 499	1 151,4	83 870
april	268	264	6 578	158,2	4 445	215	257	14 339	67,2	2 708	1 212	1 453	98 251	1 126,6	77 000
mei	246	265	6 575	146,1	4 186	270	268	15 073	67,7	3 051	1 252	1 423	106 412	1 072,9	81 999
juni	256	297	7 413	166,1	4 588	226	309	16 616	82,9	3 554	1 362	1 580	111 011	1 174,4	83 826
juli	108	113	2 237	67,3	1 305	167	107	6 271	30,8	1 452	495	488	37 217	339,1	27 711
augustus	254	265	6 985	185,8	5 165	284	256	13 007	78,5	3 040	1 144	1 615	103 507	1 250,2	79 179
september	252	280	7 200	180,3	5 016	305	279	14 871	68,8	2 625	1 254	1 540	101 265	1 152,7	75 447
oktober	262	296	7 532	186,9	5 086	243	287	16 028	85,4	3 541	1 352	1 656	109 582	1 254,8	82 006
november	250	309	7 790	199,7	5 421	274	286	15 107	68,3	3 135	1 380	1 527	102 289	1 153,5	76 629
december	282	258	6 602	158,5	4 418	329	266	14 463	67,6	2 743	1 508	1 524	100 955	1 184,2	77 781
1973															
januari *	191	259	6 717	168,5	4 510	306	281	15 171	72,8	2 873	1 613	1 696	107 832	1 319,0	83 242
februari *	257	273	6 825	170,2	4 603	268	264	13 451	66,1	2 804	1 548	1 640	104 913	1 301,4	83 965
maart *	277	300	6 645	180,3	4 531	320	306	16 114	85,2	3 103	1 614	1 910	123 679	1 474,7	94 455
april *	325	242	6 287	155,3	4 263	333	291	15 493	76,7	3 157	1 431	1 698	103 208	1 306,6	77 975

(1) Tot en met 1969 begrepen in de rubriek "Tin en diverse".

(2) Bron : Federatie van de ondernemingen der Metaalverwerkende nijverheid en het Nationaal Instituut voor de Statistiek. Inrichtingen welke 5 werklieden of meer tewerkstellen.

## METAALVERWERKENDE NIJVERHEID (vervolg)

	Smeedwerk, warm pers- en dieptewerk en aanv- wante nijverheid					Plaatbewerking en diverse metaalverwerkingen					Metaaltoebehoren voor het bouwbedrijf				
	Bestel- lingen Waarde (miljoe- nen F)	Verzendingen		Uitvoer		Bestel- lingen Waarde (miljoe- nen F)	Verzendingen		Uitvoer		Bestel- lingen Waarde (miljoe- nen F)	Verzendingen		Uitvoer	
		Waarde (miljoe- nen F)	Ge- wicht (t)	Waarde (miljoe- nen F)	Ge- wicht (t)		Waarde (miljoe- nen F)	Ge- wicht (t)	Waarde (miljoe- nen F)	Ge- wicht (t)		Waarde (miljoe- nen F)	Ge- wicht (t)	Waarde (miljoe- nen F)	Ge- wicht (t)
1966	298	302	22 656	119,4	11 425	1 033	1 009	60 756	430,3	36 457	871	890	22 129	154,0	4 447
1967	313	312	23 289	116,1	11 431	1 045	1 087	65 629	460,7	38 692	899	931	21 864	148,0	4 037
1968	307	298	22 281	111,4	10 665	1 162	1 116	61 544	478,1	38 694	965	936	21 681	134,5	3 794
1969	428	388	31 025	163,7	16 164	1 345	1 314	73 515	577,9	45 056	1 167	1 112	26 483	196,0	5 683
1970	482	481	32 484	207,3	16 718	1 430	1 434	76 031	632,3	47 433	1 236	1 268	27 660	239,3	5 859
1971	495	487	32 942	219,2	16 889	1 452	1 415	73 659	617,5	43 714	1 213	1 275	26 593	304,3	7 763
augustus	531	457	30 934	196,5	14 860	1 269	1 420	76 182	592,4	42 124	1 250	1 253	28 943	282,6	8 758
september	536	556	37 467	256,1	19 558	1 511	1 620	86 934	730,2	52 132	1 462	1 529	33 582	360,3	9 318
oktober	484	527	37 702	230,7	17 700	1 358	1 571	80 969	686,6	50 276	1 256	1 497	31 141	359,1	8 982
november	440	484	34 081	223,8	17 929	1 158	1 349	70 387	554,2	34 241	1 267	1 335	27 472	329,5	8 524
december	451	464	29 543	186,9	13 692	1 047	1 052	30 093	274,4	7 488	1 210	1 403	29 306	351,3	10 025
1972															
januari	439	507	34 305	238,5	18 256	1 828	1 458	78 866	694,6	52 404	1 099	1 096	23 407	284,9	7 973
februari	488	506	33 168	248,2	17 624	1 838	1 483	75 593	651,2	46 529	1 275	1 247	24 507	322,8	7 954
maart	583	546	39 674	258,9	22 082	1 645	1 701	92 008	727,3	53 391	1 329	1 388	29 100	376,5	10 400
april	442	486	33 194	236,4	18 657	1 496	1 512	80 736	689,3	51 957	1 284	1 245	27 364	319,9	9 564
mei	531	546	38 369	251,0	21 375	1 466	1 484	78 030	679,2	49 960	1 325	1 265	26 149	329,5	9 346
juni	625	588	43 544	285,0	24 320	1 427	1 771	96 555	787,1	59 403	1 442	1 545	30 708	403,5	10 615
juli	300	290	24 295	172,8	16 602	1 221	1 230	72 862	595,3	47 060	875	754	16 396	234,6	6 418
augustus	531	485	33 523	212,2	16 107	1 274	1 489	81 996	6 331	47 690	1 409	1 374	27 603	307,0	8 519
september	567	574	40 686	276,7	21 900	1 743	1 812	91 405	875,1	56 752	1 569	1 677	32 236	374,6	9 290
oktober	555	609	42 728	289,9	22 610	1 737	1 766	94 590	815,1	60 390	1 661	1 784	34 515	450,8	10 634
november	617	577	40 906	263,0	20 767	1 895	1 661	86 432	740,1	49 934	1 593	1 546	29 541	398,9	9 363
december	644	529	36 662	252,3	19 217	1 643	1 781	94 561	787,3	59 363	1 395	1 442	28 321	355,6	9 290
1973															
januari *	578	578	40 720	276,9	21 982	2 219	1 716	90 104	833,9	56 776	1 423	1 376	29 465	371,1	12 214
februari *	707	595	43 169	294,5	24 127	1 843	1 724	88 581	797,0	54 686	1 563	1 440	28 532	421,9	10 891
maart *	714	676	49 491	343,6	28 358	2 033	2 023	107 973	958,0	69 914	1 656	1 561	32 083	424,1	10 703
april *	645	609	41 928	310,9	23 138	2 100	1 856	92 374	862,1	57 070	1 549	1 481	37 682	405,7	9 578

	Bruggen, vakwerk, plaatwerk en stoomketels					Scheepsbouw					Spoor- en tramwagematerieel				
	Bestel- lingen Waarde (miljoe- nen F)	Verzendingen		Uitvoer		Bestel- lingen Waarde (miljoe- nen F)	Verzendingen		Uitvoer		Bestel- lingen Waarde (miljoe- nen F)	Verzendingen		Uitvoer	
		Waarde (miljoe- nen F)	Ge- wicht (t)	Waarde (miljoe- nen F)	Ge- wicht (t)		Waarde (miljoe- nen F)	Ge- wicht (t)	Waarde (miljoe- nen F)	Ge- wicht (t)		Waarde (miljoe- nen F)	Ge- wicht (t)	Waarde (miljoe- nen F)	Ge- wicht (t)
1966	599	543	26 623	93,2	4 344	503	347	2 970	176,3	1 283	144	201	3 193	50,5	1 551
1967	491	597	26 490	132,4	5 795	465	362	4 951	157,7	1 684	143	161	3 548	56,3	2 059
1968	552	485	19 782	94,9	4 750	846	304	-	117,7	-	176	153	3 365	25,2	4 25
1969	831	616	23 976	142,9	5 050	623	434	4 023	139,2	799	261	144	3 499	45,4	1 222
1970	1 008	824	33 402	201,5	8 193	873	505	6 966	315,6	5 225	189	186	4 089	54,1	1 354
1971	945	970	37 781	238,8	10 882	822	469	6 577	237,4	2 137	368	222	4 201	44,7	946
augustus	703	1 117	42 440	308,0	13 388	311	337	556	206,1	376	143	294	4 077	65,6	709
september	932	972	39 331	255,0	11 280	1 794	600	6 536	156,5	382	896	341	5 128	41,1	927
oktober	887	1 190	41 178	326,1	6 914	984	370	1 510	251,2	972	70	243	4 530	46,0	576
november	658	1 053	36 738	235,1	7 411	443	259	2 751	131,0	651	177	243	4 306	52,0	1 005
december	1 099	1 160	38 243	235,0	8 476	442	1 017	20 978	496,2	8 808	252	255	5 201	39,4	759
1972															
januari	967	852	29 618	193,7	8 017	477	509	6 890	411,4	6 804	104	339	6 463	35,7	638
februari	777	888	31 945	237,9	9 722	430	529	5 558	415,1	5 200	100	236	5 263	64,7	1 759
maart	867	963	33 423	211,4	8 939	449	619	1 403	455,5	1 338	102	333	6 089	93,2	2 243
april	831	916	32 812	220,6	8 922	580	426	466	256,0	288	573	255	5 994	52,6	1 648
mei	822	1 151	34 517	292,4	12 999	495	1 302	23 182	1 172,2	23 112	62	238	5 726	57,8	1 687
juni	837	1 069	37 624	247,3	11 123	432	334	1 603	179,8	1 056	88	224	6 451	71,8	1 964
juli	694	662	20 781	176,9	5 960	460	576	11 429	480,7	11 250	23	126	3 389	67,9	1 924
augustus	834	954	30 753	272,5	9 868	526	795	7 636	683,6	7 580	571	210	5 372	40,4	840
september	890	1 029	28 624	171,4	7 197	536	488	10 561	367,1	10 377	179	400	6 813	89,2	1 837
oktober	929	866	29 239	147,6	6 434	566	715	1 555	532,6	702	456	379	7 132	43,7	457
november	1 588	922	28 748	151,6	6 970	739	1 080	14 898	895,9	13 662	1 123	273	6 909	31,3	519
december	1 043	894	28 856	150,1	6 862	597	367	2 747	168,0	739	97	241	6 199	27,1	793
1973															
januari *	826	1 025	53 572	457,1	33 693	298	651	11 444	527,8	11 241	300	292	7 543	44,9	891
februari *	1 129	1 799	119 812	140,9	97 298	668	406	7 042	154,1	6 872	1 053	232	5 769	21,3	366
maart *	916	1 127	34 651	356,2	13 670	286	835	6 930	585,7	5 024	1 104	425	8 717	31,8	628
april *	1 139	1 107	32 809	212,3	5 222	343	911	21 562	196,3	311	877	361	7 360	31,0	662





## METALVERWERKENDE NIJVERHEID (vervolg)

	Hef-, transport- en weegtoestellen					Toestellen en installaties voor diverse nijverheden (1)					Elektrotechniek				
	Bestel- lingen Waarde (miljoe- nen F)	Verzendingen		Uitvoer		Bestel- lingen Waarde (miljoe- nen F)	Verzendingen		Uitvoer		Bestel- lingen Waarde (miljoe- nen F)	Verzendingen		Uitvoer	
		Waarde (miljoe- nen F)	Ge- wicht (t)	Waarde (miljoe- nen F)	Ge- wicht (t)		Waarde (miljoe- nen F)	Ge- wicht (t)	Waarde (miljoe- nen F)	Ge- wicht (t)		Waarde (miljoe- nen F)	Ge- wicht (t)	Waarde (miljoe- nen F)	Ge- wicht (t)
1966	251	273	3 638	61,0	687	1 414	1 367	23 960	883,1	16 034	2 510	2 394	22 211	1 022,8	7 478
1967	347	364	5 065	127,8	1 610	1 070	993	16 319	707,5	11 875	2 486	2 508	22 596	1 061,1	7 523
1968	417	426	5 395	181,8	2 183	1 167	1 108	16 842	827,9	12 832	3 061	2 716	22 380	1 240,6	8 023
1969	640	581	7 581	300,8	3 906	1 566	1 303	19 085	980,9	14 450	3 778	3 280	26 032	1 624,1	9 196
1970	827	803	9 121	473,8	5 435	1 403	1 406	19 460	1 021,6	14 469	4 639	4 139	30 493	2 210,3	11 637
1971	850	814	8 311	478,0	4 813	1 272	1 281	16 870	926,8	12 672	4 424	4 229	28 913	2 311,1	11 549
juli	587	596	5 847	339,6	3 284	1 048	1 100	15 021	806,3	10 777	2 867	3 077	20 938	1 621,5	7 941
augustus	744	695	7 095	417,2	3 917	1 247	1 246	15 556	876,6	11 092	4 040	3 719	27 720	1 953,3	10 566
september	906	956	13 745	577,0	7 679	1 595	1 328	17 090	952,0	12 503	4 290	4 772	32 949	2 620,2	13 341
oktober	936	857	8 145	452,9	4 274	1 398	1 393	19 200	1 005,1	14 127	4 418	4 548	31 583	2 515,8	12 231
november	1 040	833	7 870	509,6	4 847	1 268	1 204	15 499	891,2	12 195	5 078	4 695	29 340	2 664,9	12 606
december	868	1 055	10 125	636,5	6 227	1 530	1 614	18 095	1 142,6	13 303	4 873	5 877	34 663	3 061,1	13 407
1972															
januari	865	766	6 837	482,5	4 080	1 441	1 325	16 417	993,0	12 928	4 358	4 217	25 383	2 342,2	10 562
februari	896	784	7 188	487,6	4 431	1 567	1 551	19 189	1 148,6	15 190	4 465	4 713	29 789	2 700,6	13 642
maart	868	908	8 261	551,8	5 028	1 799	1 800	21 933	1 305,9	16 387	5 148	5 234	32 787	2 910,1	12 308
april	1 033	919	8 961	528,1	5 012	1 672	1 542	19 588	1 107,9	14 427	5 491	4 907	28 425	2 748,6	11 204
mei	863	999	10 688	541,4	5 355	1 690	1 637	19 353	1 176,4	14 328	7 606	4 764	29 737	2 706,4	11 007
juni	872	930	9 108	564,4	5 682	1 708	1 859	23 982	1 368,9	17 735	5 125	5 377	31 720	3 103,3	12 597
juli	707	715	7 190	478,6	4 977	1 041	1 221	14 302	864,7	10 087	3 492	3 024	17 613	1 768,7	6 907
augustus	795	843	8 743	506,6	5 358	1 514	1 222	15 768	871,9	11 432	5 583	4 654	28 519	2 619,4	11 395
september	1 083	1 012	10 070	626,0	6 116	1 608	1 823	22 449	1 341,9	17 539	6 327	5 721	32 718	3 257,4	13 161
oktober	1 143	900	9 218	509,7	5 450	2 022	1 706	21 702	1 275,9	16 646	5 348	5 686	36 039	3 189,8	14 657
november	955	880	9 014	552,0	5 495	1 584	2 308	21 722	1 271,1	17 901	6 922	5 709	34 041	3 363,7	14 273
december	976	1 094	11 003	646,2	6 316	1 772	2 015	23 187	1 490,2	18 802	6 975	6 254	39 767	3 436,3	20 859
1973															
januari *	1 087	915	9 401	594,8	6 299	1 684	1 327	15 798	905,5	11 869	5 890	5 091	30 450	2 941,5	11 781
februari *	1 028	914	9 713	584,8	6 340	1 078	1 153	13 534	779,1	9 437	6 166	5 979	41 108	3 569,0	15 136
maart *	946	966	11 450	571,1	6 667	2 148	2 221	35 602	1 720,0	30 287	6 947	6 229	36 205	3 608,9	14 054
april *	852	648	7 585	298,9	3 607	1 611	1 729	20 878	1 328,7	16 431	6 152	5 467	32 084	3 012,7	12 204

	Meet-, laboratorium- en gelijkaardige toestellen					Wapens en munitie					Totaal				
	Bestel- lingen Waarde (miljoe- nen F)	Verzendingen		Uitvoer		Bestel- lingen Waarde (miljoe- nen F)	Verzendingen		Uitvoer		Bestel- lingen Waarde (miljoe- nen F)	Verzendingen		Uitvoer	
		Waarde (miljoe- nen F)	Ge- wicht (t)	Waarde (miljoe- nen F)	Ge- wicht (t)		Waarde (miljoe- nen F)	Ge- wicht (t)	Waarde (miljoe- nen F)	Ge- wicht (t)		Waarde (miljoe- nen F)	Ge- wicht (t)	Waarde (miljoe- nen F)	Ge- wicht (t)
1966	83	82	251	27,4	69	185	227	797	207,3	644	13 492	13 434	351 152	6 684,2	187 787
1967	125	123	403	59,8	175	294	262	773	236,4	560	13 687	13 420	332 000	6 836,2	188 678
1968	123	116	356	69,2	191	364	293	850	265,4	657	16 213	14 924	356 814	8 012,2	202 404
1969	133	128	372	81,6	222	317	307	649	287,0	530	20 086	18 117	432 025	10 234,5	248 000
1970	151	139	497	87,1	321	326	293	834	257,9	542	22 346	21 269	455 741	12 434,8	265 443
1971	140	131	515	79,9	284	306	323	889	266,8	630	23 659	23 300	463 577	14 371,2	276 994
juli	147	79	557	40,3	186	392	258	670	190,2	511	19 218	18 228	372 629	11 677,7	237 812
augustus	141	124	838	75,7	382	287	226	654	195,3	494	19 087	19 308	406 827	11 065,8	227 096
september	139	165	470	101,1	260	113	258	980	189,4	575	26 569	26 167	521 179	16 026,2	306 326
oktober	139	137	527	78,5	293	145	434	964	339,0	844	23 997	25 297	496 753	15 621,1	293 261
november	140	127	342	75,5	172	486	334	1 040	268,4	591	23 719	23 937	457 024	14 883,3	265 159
december	115	131	507	63,4	260	108	466	1 106	397,9	541	23 469	26 832	445 045	15 555,9	246 316
1972															
januari	97	97	416	47,6	228	648	437	1 926	417,7	1 786	24 286	23 320	455 813	14 758,8	284 075
februari	118	122	451	71,9	280	148	376	928	358,9	674	24 248	25 461	468 799	16 282,8	292 904
maart	147	139	455	81,0	251	223	324	563	296,0	394	27 435	28 807	533 106	18 139,3	325 295
april	117	144	447	90,9	238	199	302	849	270,8	596	25 583	25 042	464 846	15 603,3	286 995
mei	129	145	430	87,2	237	138	327	740	806,6	555	27 643	26 655	505 708	16 916,3	322 080
juni	138	152	553	94,7	278	175	472	1 032	445,0	977	26 543	28 496	540 388	17 829,0	329 175
juli	88	74	339	40,6	241	82	206	270	200,7	232	16 353	16 221	324 865	10 137,3	212 044
augustus	220	121	391	65,0	192	871	266	533	228,5	316	24 218	22 665	441 720	13 943,4	263 758
september	178	155	499	101,2	318	99	323	840	260,4	471	28 128	29 073	523 197	18 185,7	324 772
oktober	154	167	654	93,8	418	82	272	480	244,5	352	28 023	28 724	534 116	17 810,5	325 297
november	124	133	428	74,1	232	258	265	584	246,8	525	29 983	28 510	509 720	17 828,4	310 942
december	133	142	1091	82,6	879	506	294	468	272,8	407	30 063	29 405	515 659	18 403,5	323 576
1973															
januari *	147	106	423	60,1	233	454	194	449	176,8	405	29 011	26 912	536 361	17 542,5	348 031
februari *	123	112	451	67,1	267	162	282	498	252,5	392	30 366	28 816	605 773	18 844,3	411 440
maart *	146	152	561	92,9	334	468	362	723	315,5	483	33 920	33 232	606 753	21 586,5	388 011
april *	154	142	503	89,9	323	444	187	348	164,9	261	31 456	28 996	539 951	18 059,3	307 194

(1) Van 1 januari 1967 af, werden een aantal produkten die vroeger geklasseerd waren in de groep "Toestellen en installaties voor diverse nijverheden" overgebracht naar de groepen: "Drijfkrachtmachines, pneumatische en hydraulische machines; textielmachines en toebehoren, hef-, transport- en weegtoestellen". Het betreft respectievelijk koel- en luchttechnisch materieel voor nijverheidswasserijen en voor droogkuis, materieel voor burgerlijke bouwkunde.

## PLASTIEKVERWERKENDE NIJVERHEID (1)

	Ver- bruikte grond- stoffen	Leveringen									
		Halfabrikaten									
		Buizen voor elec- trische geleidin- gen		Buizen en pijpen		Profielstukken (geëxtrudeerd)		Alveolaire produkten (schuimplastiek)		Vellen en fo- liën	
		(t)	(t)	(1 000 F)	(t)	(1 000 F)	(t)	(1 000 F)	(t)	(1 000 F)	(t)
1971	19 564	141	4 134	1 261	42 484	514	31 290	2 469	131 692	2 931	117 275
juli	13 326	72	2 000	912	28 747	462	26 509	1 670	86 002	2 448	76 947
augustus	18 756	149	4 437	1 264	41 898	489	29 449	2 186	125 955	2 517	86 407
september	22 340	138	4 214	1 357	47 300	602	36 353	2 882	154 008	3 801	121 819
oktober	21 820	122	3 676	1 455	50 602	587	35 741	2 945	151 120	2 660	111 317
november	20 746	170	4 270	1 270	44 787	523	30 539	2 766	143 399	3 889	170 445
december	20 413	108	3 123	1 204	38 800	472	30 656	2 833	146 440	3 995	169 368
1972	23 097	160	4 933	1 491	50 842	614	36 119	2 859	156 187	4 505	188 447
januari	20 481	106	3 882	1 198	39 393	452	27 112	2 580	142 550	3 973	184 345
februari	21 754	120	4 160	1 295	43 434	530	30 635	2 820	148 843	3 743	138 208
maart	24 218	217	6 615	2 037	68 493	562	33 116	3 294	166 040	4 602	202 853
april	22 290	170	5 171	1 613	54 345	519	29 310	2 816	146 660	4 485	189 235
mei	22 736	144	4 537	1 624	54 607	559	33 750	2 736	148 829	4 801	216 103
juni	25 447	170	4 673	1 804	62 900	784	45 222	3 110	176 516	5 450	230 087
juli	15 770	98	3 324	959	33 353	495	30 908	1 832	102 075	3 977	171 027
augustus	22 812	177	5 670	1 451	50 739	584	32 514	2 566	146 186	3 792	142 958
september	25 825	178	5 539	1 527	53 874	766	44 923	3 278	181 765	5 223	195 509
oktober	27 333	216	6 548	1 639	55 399	788	46 455	3 522	192 922	5 398	222 347
november	25 419	163	4 631	1 470	49 548	706	40 924	3 095	172 740	4 701	53 551
december	23 078	154	4 445	1 278	44 003	627	38 559	2 872	151 115	3 910	175 586
1973	31 119	147	4 178	1 358	50 827	688	39 820	3 406	180 952	4 887	218 982
januari	30 779	192	5 224	1 830	60 757	671	40 499	3 342	178 827	4 742	199 916
februari	33 270	190	5 139	2 129	71 626	833	51 171	3 570	182 872	5 499	230 525
maart	30 371	209	5 514	1 941	67 134	729	42 075	3 408	172 229	5 202	208 876
april	35 223	202	5 717	2 027	71 703	878	52 146	3 754	186 204	5 465	205 436

## PLASTIEKVERWERKENDE NIJVERHEID (1) (vervolg)

	Leveringen											
	Halfabrikaten (vervolg)				Afgewerkte produkten							
	Gegolfde en vlakke platen		Andere half- fabrikaten		Tanks, vaten, grote reci- piënten, con- tainers		Verpakkingsartikelen					
							Zakken		Flessen en flacons		Andere	
(t)	(1 000 F)	(t)	(1 000 F)	(t)	(1 000 F)	(t)	(1 000 F)	(t)	(1 000 F)	(t)	(1 000 F)	
1971	366	19 044	567	61 359	85	6 719	3 081	95 908	785	46 486	1 573	83 154
juli	336	17 932	438	57 842	48	2 583	1 979	61 972	1 821	22 894	1 504	65 917
augustus	419	21 542	502	57 357	107	7 583	2 838	85 647	2 081	46 589	1 392	73 823
september	394	21 062	578	65 628	138	10 342	3 582	103 452	2 194	49 176	1 718	86 817
oktober	400	21 419	708	83 337	106	9 049	3 495	100 570	1 974	48 249	1 735	85 293
november	388	19 822	368	25 733	81	6 209	3 530	99 779	1 639	45 528	1 696	85 569
december	317	16 672	520	39 289	103	10 083	3 670	111 170	1 869	53 776	1 679	79 969
1972	406	21 106	612	31 703	189	14 037	3 675	101 609	931	52 897	1 881	94 716
januari	298	15 327	367	24 875	137	15 119	3 314	96 679	1 673	94 460	1 858	88 038
februari	325	16 191	668	59 824	86	6 533	3 531	101 729	972	51 396	1 822	83 862
maart	378	19 215	554	27 690	221	14 339	3 913	109 160	1 128	56 819	2 265	133 078
april	383	19 983	589	28 329	178	11 921	3 392	92 626	873	46 286	1 501	80 879
mei	396	20 719	697	30 575	225	24 041	3 633	103 683	1 032	48 280	1 928	88 784
juni	408	21 068	665	33 429	237	16 334	3 844	108 748	1 154	57 691	2 229	103 545
juli	253	11 817	380	12 727	64	6 686	2 332	68 408	455	24 473	1 683	100 788
augustus	427	23 817	727	31 554	199	14 747	3 370	88 118	968	51 119	1 494	79 864
september	497	26 109	629	31 615	245	14 981	4 191	110 613	949	52 564	1 698	91 111
oktober	506	26 450	720	35 360	210	12 815	4 397	117 182	1 005	53 327	1 748	94 980
november	540	27 841	619	33 965	238	15 006	4 242	112 714	874	50 093	2 351	92 751
december	463	24 737	502	32 004	226	15 925	3 945	109 644	858	48 250	1 990	98 910
1973	460	25 425	991	41 712	247	17 408	4 059	115 964	968	60 541	2 756	129 078
januari	466	26 490	1 178	53 702	281	21 895	4 095	120 708	1 010	59 024	2 885	129 382
februari	740	32 112	1 273	53 942	593	36 098	4 358	132 253	876	52 056	3 165	149 555
maart	566	30 553	1 158	51 733	285	18 617	3 915	113 481	1 007	60 259	2 726	133 774
april	563	52 958	1 335	57 550	593	36 014	5 361	146 953	1 031	51 019	2 993	171 984

(1) Van januari 1973 af is de serie niet meer vergelijkbaar met de cijfers van de voorgaande jaren.

## PLASTIEKVERWERKENDE NIJVERHEID (1) (vervolg)

	Leveringen									
	Afgewerkte producten									
	Huishoud - toilet hygiëne, camping- artikelen, enz.		Toebehoren voor het bouwbedrijf en de versiering, meubelen en onderdelen		Sportartikelen, spe- len, speelgoed, grammofoonplaten		Stukken en uitrusting voor industrie, stuk- ken voor transport- materieel, enz.		Voorwerpen en diver- se artikelen niet elders genoemd	
	(t)	(1 000 F)	(t)	(1 000 F)	(t)	(1 000 F)	(t)	(1 000 F)	(t)	(1 000 F)
1971	1 255	106 718	2 036	147 903	170	14 669	761	91 007	117	49 907
juli	969	87 930	1 819	110 107	92	7 565	478	58 522	74	25 426
augustus	1 050	78 668	2 051	163 925	141	13 429	709	81 301	90	43 328
september	1 200	100 055	2 363	160 393	206	18 274	908	99 107	79	54 499
oktober	1 553	137 640	2 299	160 504	238	21 150	803	91 998	93	53 792
november	1 370	110 979	2 106	154 103	220	19 795	781	86 360	124	50 435
december	1 534	112 686	1 974	145 272	309	26 418	782	109 132	89	51 304
1972	1 450	130 122	2 092	131 189	236	19 951	1 237	150 719	146	72 142
januari	2 126	118 701	1 757	129 896	346	28 505	760	88 693	128	40 313
februari	1 299	103 943	1 902	152 092	158	13 166	854	88 422	132	40 092
maart	1 763	145 053	2 197	157 639	170	14 291	1 074	177 889	160	50 552
april	928	72 186	1 964	150 163	110	9 346	1 111	132 954	114	36 067
mei	1 503	130 328	1 908	124 399	133	10 737	1 356	156 476	119	75 406
Juni	1 735	162 735	2 314	140 376	106	8 355	1 412	168 054	128	77 398
juli	1 038	94 062	1 546	95 615	92	7 656	868	111 294	80	66 832
augustus	1 197	101 528	2 038	115 402	133	12 316	1 215	134 302	176	87 539
september	1 464	150 831	2 560	132 097	453	38 324	1 324	161 570	176	87 661
oktober	1 557	158 972	2 810	150 715	420	35 592	1 515	177 580	173	99 761
november	1 500	183 118	2 074	104 124	428	36 835	1 970	244 336	206	89 182
december	1 290	140 007	2 034	121 749	286	24 238	1 387	167 053	156	114 906
1973										
januari	1 608	149 167	2 825	165 298	260	20 716	1 580	229 269	214	67 082
februari	1 467	140 644	3 613	212 317	183	14 296	1 718	244 022	136	77 971
maart	1 982	198 455	3 394	200 357	219	16 510	1 740	241 985	151	54 784
april	1 649	165 953	3 265	189 916	182	14 289	1 561	228 042	175	67 100
mei	3 703	161 459	3 652	241 249	177	13 769	1 706	235 625	186	32 414

(1) Van januari 1973 af is de serie niet meer vergelijkbaar met de cijfers van de voorgaande jaren.

VERZENDINGEN VAN DE METAALVERWERKENDE NIJVERHEID  
 VESTIGINGEN WELKE 5 WERKLIEDEN OF MEER TEWERKSTELLEN

	Jaar 1971		Jaar 1972		1e kwartaal 1973	
	1 000 kg	1 000 F	1 000 kg	1 000 F	1 000 kg	1 000 F
<u>VORMSTAALGIETERLIJEN EN IJZERGIETERLIJEN</u>						
Staalgieterijen (Gietstaal)	86 847	3 219 164	81 413	3 246 216	20 187	832 355
Gietstukken voor leidingen	14 559	204 994	16 816	238 652	3 461	62 304
Gietstukken volgens catalogus	12 912	219 291	8 493	140 038	1 525	22 344
Coquillen en walscilinders	53 691	767 712	56 789	879 952	15 314	255 557
Andere gietstukken volgens model	92 251	1 778 366	87 764	1 676 962	23 735	455 547
Verbindingsstukken en andere stukken uit smeedbaar gietijzer	4 200	209 663	3 619	203 623	944	54 500
Herstellingen en ander maakwerk	-	16 397	-	9 837	-	2 568
	264 460	6 415 587	254 894	6 395 280	65 166	1 685 175
<u>DRAAD- EN METAALTREKKERLIJ, KOUDWALSERLIJ EN AFGELEIDE PRODUCTEN</u>						
Getrokken draad en prikkeldraad	525 942	7 207 082	541 257	7 338 769	156 859	2 210 671
Nagelmakerij uit staal en uit non-ferro-metalen	61 153	691 832	61 687	768 857	16 119	211 411
Schroeven, ringschroeven en klinknagels uit staal en uit non-ferrometalen	9 403	534 267	9 689	544 943	2 746	163 150
Niet elektrische draadkab., touwkab. enz.	72 402	2 491 852	70 749	2 566 630	21 992	884 124
Metaalgaas uit staal en uit non-ferro-metalen	24 655	620 985	33 540	809 036	8 108	222 125
Rasterwerk, draadvlechtwerk, omheiningen uit gewone metalen	206 031	2 006 100	226 392	2 333 680	61 600	684 909
Meubelveren, karkassen, toebehoren	9 179	344 708	10 861	426 734	2 680	105 177
Elektroden	22 565	538 959	18 985	457 055	4 852	109 089
Getrokken en gedraaid staal, koudgewalst vlakstaal, enz...	27 425	329 096	26 745	305 815	9 219	109 643
Koudgewalst bandstaal	156 823	1 593 671	169 073	1 610 351	52 249	540 017
Herstellingen en ander maakwerk	-	62 325	-	1 908	-	5 968
	1 115 578	16 420 877	1 168 978	17 163 778	336 424	5 246 284
<u>SMEEDWERK, WARMERS- EN DIEPTREKWERK EN AANVERWANTE INDUSTRIEEN</u>						
Boutenmakerijproducten uit ijzer en staal en uit non-ferrometalen	37 092	895 058	34 059	784 328	10 015	226 418
Veren en veerbladen voor auto-voertuigen	7 816	199 968	8 420	214 716	2 664	66 783
Andere veren en veerbladen	4 181	198 101	4 736	219 109	1 339	57 942
Diepdrijfwerk	3 381	103 170	3 598	115 156	835	27 721
Buizen uit bandstaal	96 785	1 057 704	96 980	1 023 571	28 708	316 899
Koud gevormde profielen	131 602	1 386 833	154 618	1 609 261	49 350	534 516
Geperforeerde platen uit staal, harmonika-gaas en andere half afgewerkte producten	77 805	737 894	98 943	865 574	34 331	303 825
Gesmede stukken, inbegrepen de kettingen	24 029	700 913	26 518	828 723	6 373	193 797
Geperste stukken uit staal	11 434	336 098	11 441	321 081	3 334	92 879
Geperste stukken uit non-ferrometalen	1 174	108 133	1 509	142 874	490	42 919
Herstellingen en ander maakwerk	-	120 644	-	119 992	-	30 038
	395 299	5 844 516	440 822	6 244 385	137 439	1 893 723
<u>PLAATBEWERKING EN DIVERSE METAAL-VERWERKINGEN</u>						
Zware metalen verpakkingen	41 404	976 363	42 209	941 113	9 200	236 001
Lichte metalen verpakkingen	128 779	2 682 731	138 089	3 269 997	35 256	849 040
Lmalleerwerk	-	32 398	-	37 294	-	11 904
Galvanisatie	-	205 523	-	212 843	-	58 437
Andere metaalbescherminings- en metaal-versieringswerken	-	418 176	-	591 955	-	167 287

VERZENDINGEN VAN DE METAALVERWERKENDE NIJVERHEID  
 VESTIGINGEN WELKE 5 WERKLIEDEN OF MEER TEWERKSTELLEN (vervolg)

	Jaar 1971		Jaar 1972		1e kwartaal 1973	
	1 000 kg	1 000 F	1 000 kg	1 000 F	1 000 kg	1 000 F
Keukengerei, huishoudelijke en sanitaire artikelen						
- uit verzinkt plaatstaal	4 145	108 355	4 563	113 444	1 203	29 244
- uit geëmailleerd plaatstaal	926	45 951	758	37 993	198	9 371
- uit roestvrij plaatstaal	1 986	281 987	2 109	314 655	585	86 978
- uit aluminium	678	81 686	763	92 096	204	28 851
- uit draad	4 529	201 025	4 232	194 352	1 232	53 531
- andere	4 155	310 075	3 645	304 114	775	72 660
- niet elektrische mechanische toestellen	460	26 812	419	26 236	109	6 647
Straatnaamborden, reclameborden en dergelijke	4 727	219 173	5 036	223 316	1 609	65 269
Luchters en lantaarns	8 287	1 009 936	10 516	1 163 613	2 577	458 971
Andere artikelen met niet industriële bestemming (koffers en geldkistjes, speelgoed, enz...)	2 869	429 555	2 452	356 953	566	85 039
Klein metalen constructiewerk, klein metalen vakwerk	52 117	1 274 047	45 038	1 170 507	13 290	341 155
Klein ketelwerk	11 440	343 821	8 678	345 539	2 096	86 731
Allerlei stukken (seriefabricage) met niet huishoudelijke bestemming	20 472	726 358	32 182	897 912	9 026	256 476
Klein handgereedschap	1 770	120 934	1 090	119 051	410	37 478
Messenmakerijartikelen	553	179 551	691	186 420	199	48 808
Kleine div. metalen artikelen voor de kleding, het bureel, de nijverheid enz.	3 716	406 340	3 044	430 030	974	128 037
Herstellingen en ander maakwerk	-	517 326	-	454 219	-	119 266
	293 013	10 598 123	305 514	11 483 652	79 509	3 237 681
<b>BEKLEED PLAATSTAAL</b>						
Blik	261 455	2 869 623	299 672	3 231 374	74 688	829 105
Verzinkt gegolfd plaatijzer	38 924	346 411	39 279	358 124	15 251	147 194
Ander verzinkt plaatijzer, anders bekleed plaatijzer, maakwerk	287 728	3 167 511	378 388	4 076 167	118 515	1 269 536
	588 107	6 383 545	717 339	7 665 665	208 454	2 245 835
<b>METAALTOEBEHOREN VOOR HET BOUWBEDRIJF</b>						
Metalen bedden en springbakken	11 921	423 838	13 389	519 763	3 400	145 777
Metalen stoelen	13 555	665 357	14 403	791 394	3 844	209 688
Kantoormeubelen uit plaatstaal	18 046	826 466	19 435	847 610	5 034	229 527
Kantoormeubelen uit buizen	1 678	90 508	1 295	76 348	306	15 648
Brandkasten	2 181	174 886	2 263	188 362	730	45 057
Meubelen voor ziekenhuizen, meubelen voor medisch en/of chirurgisch gebruik	1 836	121 902	1 642	118 260	422	30 544
Schoolmeubelen	3 284	143 896	3 735	154 691	834	32 975
Keukenmeubelen	6 520	342 123	10 203	477 795	3 508	158 673
Andere metalen meubelen, rekken, enz...	25 306	776 439	24 788	819 413	6 750	224 244
Metalen schrijnwerk, andere dan aluminium	18 171	886 674	26 149	1 157 750	6 502	293 180
Metalen schrijnwerk uit aluminium	10 563	2 345 293	13 687	2 304 356	3 974	710 505
Metalen rolluiken, hekken, blinden	7 714	423 945	9 815	578 713	5 424	146 343
Ketels voor centrale verwarming	22 054	1 030 255	26 688	1 177 084	7 107	311 646
Radiatoren voor centrale verwarming	98 709	2 138 594	90 072	2 112 473	25 901	592 110
Branders voor centrale verwarming	1 520	335 520	1 335	301 536	341	74 751
Boilers en expansievaten voor centrale verwarming	1 586	70 475	1 211	69 654	333	22 046

## VERZENDINGEN VAN DE METAALVERWERKENDE NIJVERHEID

Vestigingen welke 5 werklieden en meer tewerkstellen (vervolg)

	Jaar 1971		Jaar 1972		1e kwartaal 1973	
	1 000 kg	1 000 F	1 000 kg	1 000 F	1 000 kg	1 000 F
Kachelsmederij						
- voor vaste brandstoffen (verwarming en keuken)	11 958	405 935	8 997	347 803	2 150	81 667
- voor vloeibare brandstoffen (verwarming en keuken)	14 825	951 702	10 200	819 888	2 963	221 944
- voor gasachtige brandstoffen (verwarm.)	12 070	762 533	12 124	938 817	2 340	162 808
- voor gasachtige brandstoffen (keuken)	3 595	229 332	3 420	238 095	544	39 099
- afzonderlijk verkochte onderdelen	1 785	112 505	1 822	130 093	400	31 364
Artikelen van de slotenmakerij	1 376	101 663	1 251	102 362	365	37 723
Klein ijzerwerk	15 527	913 211	16 705	965 407	4 427	263 874
Sanitaire artikelen voor het bouwbedrijf	13 156	737 558	15 202	757 090	4 107	228 397
Herstellingen en ander maakwerk	-	288 603	-	367 977	-	94 402
	318 936	15 299 213	329 831	16 362 734	91 706	4 403 990
<u>BRUGGEN, VAKWERK, PLAATWERK EN STOOM- KETELS</u>						
Bruggen en brugonderdelen, vakwerk pijlers, loodsen, sluisdeuren, enz.	150 049	3 086 108	144 824	3 172 623	41 490	856 584
Niet aan druk onderworpen ketelwerk	32 919	878 923	34 426	854 735	9 004	212 850
Stuttingen en schoorbalken voor mijnen	9 872	121 706	10 893	133 573	2 425	31 565
Gelaste staalplaatpijpleidingen, niet aan druk onderworpen	10 162	165 119	8 349	152 968	1 492	29 671
Gelaste aan druk onderworpen bergingsm.	7 379	283 055	8 176	276 911	1 440	53 287
Stoomgeneratoren						
- Ketels en waterpijpen (uitgezonderd het monobloctype)	49 180	982 276	6 365	946 148	1 134	135 705
- Monobloc-ketels met waterpijpen en met rookpijpen	13 586	476 684	8 073	463 430	2 016	105 867
- Andere soorten ketels inbegrepen de warmterecuperatie- ketels	2 846	67 923	1 302	109 557	67	6 125
Hulptoestellen voor stoomgenerato- ren	7 125	172 396	2 484	143 936	2 147	69 865
Pijpleidingen : bewerkte buizen, hogedrukbuizen	12 305	586 973	11 912	628 929	3 031	194 684
Speciaal ketelwerk voor de petroleum- nijverheid en de petrochemie						
- Opslagtanks	61 047	1 039 351	72 816	1 180 974	21 709	419 835
- Warmtewisselaars, evaporators, fraktio- neerkolommen, reservoirs onder druk, reactoren, pipe-lines, enz.	15 131	788 447	8 239	514 895	2 351	165 268
Herstellingen en ander maakwerk	-	2 996 452	-	2 587 251	-	1 743 959
	371 601	11 645 413	317 859	11 165 930	88 306	4 025 265
<u>SCHLEEPSBOUW</u>						
Bouw van zeeschepen	-	2 356 037	-	4 279 095	-	966 133
Bouw van binnenschepen	-	238 509	-	313 123	-	130 277
Herstelling van zeeschepen	-	1 945 300	-	1 971 571	-	442 732
Herstelling van binnenschepen	-	618 852	-	574 284	-	121 016
Andere herstellingen en maakwerk	-	468 253	-	603 619	-	185 914
	-	5 626 951	-	7 741 692	-	1 846 072

## WERZENDINGEN VAN DE METAALVERWERKENDE NIJVERHEID

Vestigingen welke 5 werklieden of meer tewerkstellen (vervolg)

	Jaar 1971		Jaar 1972		Eerste kwartaal 1973	
	1 000 kg	1 000 F	1 000 kg	1 000 F	1 000 kg	1 000 F
<b>SPOOR- EN TRAMWEG-MATERIEEL</b>						
Tractiematerieel, gesleept materieel	31 218	1 819 206	39 038	1 892 954	13 367	574 724
Delen en onderdelen van het rollend materieel	15 471	688 097	26 707	1 185 970	5 681	315 117
Vast materieel en elementen voor spoorbouwen	3 512	111 652	5 639	105 566	2 896	39 098
Herstelling en ander maakwerk	-	48 960	-	68 019	-	12 539
	50 201	2 667 915	71 384	3 252 509	21 944	941 478
<b>MOTORVOERTUIGEN, RIJWIELEN EN AANVERWANTE NIJVERHEDEN</b>						
Motorvoertuigen voor het gemeenschappelijk personenvervoer	13 401	-	14 400	-	4 101	-
Personenwagens	40 092	1 926 299	27 163	2 582 789	7 511	750 173
- 1 tot 1 000 cc	149 638	-	184 428	-	49 983	-
- van 1 001 tot 1 500 cc	93 469	7 715 744	109 789	9 796 992	30 278	2 860 104
- meer dan 1 500 cc	393 747	-	392 964	-	113 867	-
- Wegtractoren	330 863	27 199 224	327 271	28 348 954	93 625	8 492 598
	348 644	-	330 208	-	96 659	-
	380 441	30 537 770	365 197	32 332 353	97 708	9 495 793
	1 932	-	2 360	-	703	-
	15 893	1 110 987	19 647	1 429 387	5 742	447 933
Motorvoertuigen voor het goederenvervoer :						
- tot 2 ton	41 142	-	40 732	-	12 099	-
- meer dan 2 ton	23 901	2 183 263	26 080	2 396 855	8 414	740 384
	24 222	-	26 283	-	9 202	-
	66 944	3 347 633	44 258	4 140 646	14 995	1 382 389
Motorvoertuigen voor bijzondere doeleinden	2 828	360 330	2 908	360 715	848	107 516
Chassis met motor, onderdelen en toebehoren voor auto's	81 716	5 938 461	116 142	7 068 371	29 348	2 104 145
Carosserieën voor auto's	14 983	1 342 201	15 641	1 423 911	4 754	463 988
Kipwagens en vrachtauto's met vaste bak	7 077	413 895	6 595	375 225	1 561	97 359
Woonwagens en caravans	4 069	389 281	4 423	418 316	1 386	162 522
Aanhangwagens	1 393	105 813	1 639	97 162	514	29 721
Opleggers en containers	19 092	1 225 734	21 664	1 233 098	10 231	528 806
Bromfietsen en moto's	81 894	-	85 888	-	19 694	-
(zijspannen inbegrepen)	6 054	559 543	7 723	660 536	1 969	165 231
Rijwiel, bakfietsen en dergelijke zonder motor	188 447	-	276 676	-	77 044	-
Frames voor rijwiel	6 895	292 030	5 109	546 425	1 350	153 922
Delen, onderdelen en toebehoren voor rijwiel en motorrijwiel	554	44 798	632	47 729	132	11 307
Kinderwagens; hun delen en onderdelen	1 093	97 205	1 043	92 991	232	21 477
Andere rijtuigen en wagens (voor invaliden zieken, enz...)	169	10 611	174	21 014	40	5 758
Herstellingen en ander maakwerk	-	1 765 938	-	1 368 786	-	382 177
	1 104 014	86 977 032	1 110 782	95 205 572	312 660	28 530 254
<b>DRIJFKRACHTMACHINES, PNEUMATISCHE, HYDRAULISCHE, KOEL- EN LUCHTECHN. MAT.</b>						
Dieselmotoren en explosiemotoren (andere dan voor autovoertuigen en rijwiel)	14 944	2 910 634	15 661	3 465 599	4 414	968 985
Andere motoren, turbines en krachtmachines	695	99 164	841	178 344	612	37 646
Luchtpompen en vacuumpompen, allerhande zuigerscompressoren, Pneumatische werktuigen	21 575	3 360 572	22 131	3 701 869	6 349	1 049 357

VERZENDINGEN VAN DE METAALVERWERKENDE NIJVERHEID  
Vestigingen welke 5 werklieden of meer tewerkstellen

	Jaar 1971		Jaar 1972		Jaar 1973	
	1 000 kg	1 000 F	1 000 kg	1 000 F	1 000 kg	1 000 F
<b>Vloeistofpompen :</b>						
- handpompen	435	29 061	310	23 258	65	5 513
- volumetrische zuigerspompen	3.137	407 016	2 738	329 636	641	77 060
- centrifugaalpompen	5 592	653 821	5 224	779 200	1 414	227 760
- andere	616	89 944	520	79 966	122	18 221
- delen en onderdelen	1 494	207 479	3 000	427 144	689	118 088
Oleohydraulische en pneumatische transmissieorganen, hydraulische persen, andere dan voor de metaalbewerking	2 133	379 275	2 621	353 974	301	85 931
Nijverheidskoelmaterieel	7 049	916 644	8 346	1 286 170	1 916	399 949
Koelmaterieel voor handel en melkafkoelers	3 798	458 355	8 017	715 389	1 881	163 991
Eénblok-aggregaten en inrichtingen voor klimaatregeling	1 499	253 526	1 869	226 330	399	51 159
Industriële ventilatoren en ventilatie-inrichtingen	5 615	685 671	7 629	922 184	2 012	256 902
Warme luchtgeneratoren	5 662	249 276	8 129	342 969	1 992	90 803
Aerothermen en andere materieel voor verwarming met warme lucht	2 495	266 106	2 540	246 596	996	85 529
Toestellen en installaties voor het filteren, het zuiveren en het ontstoffen	4 829	529 921	4 210	462 153	785	91 510
Herstellingen en ander maakwerk	-	305 775	-	387 109	-	120 931
	81 568	1 802 240	93 786	13 927 890	24 588	3 849 335
<b>WERKTUIGMACHINES EN AANVERWANTE NIJVERHEIDEN</b>						
Gereedschappen voor metaalbewerking						
- verspanende en slijpende werktuigen (met inbegrip van handmachines)	5 862	1 267 643	6 088	1 263 869	1 547	347 733
- niet-verspanende en bijzondere werktuigmachines	14 012	1 418 836	13 360	1 476 540	2 535	281 987
Gereedschapswerktuigen voor het bewerken van hout, eboniet, kurk, been	4 518	634 860	2 851	421 769	1 400	143 941
Gereedschappen en toebehoren voor gereedschapswerktuigen met diamant bezet	8 489	2 419 292	11 827	2 637 153	3 261	717 515
Herstellingen en ander maakwerk	-	146 273	-	221 824	-	61 289
	32 881	5 886 904	34 126	6 021 155	8 743	1 552 465
<b>TEXTIELMATERIEEL</b>						
Machines en toestellen voor bereiden, kaarden, spinnen, twijnen en opspoelen, enz.	9 105	994 482	7 420	924 793	1 810	219 698
Machines en toestellen voor het weven, breien, borduren, naaien, enz.	20 116	1 669 573	13 402	1 329 623	4 283	402 316
Machines voor het bleken, verven, appretieren en afwerken	1 178	245 541	982	274 079	223	54 064
Delen, onderdelen en andere toebehoren voor textielmachines	6 739	814 046	5 651	729 504	1 848	231 279
Kaardbeslag	1 557	150 047	1 409	154 027	319	39 346
Machines voor nijverheidswasserijen en voor droogkuis	3 104	308 067	3 202	375 362	787	98 436
Herstellingen en ander maakwerk	-	80 472	-	84 159	-	16 481
	41 799	4 262 228	32 066	3 871 547	9 270	1 061 620
<b>DIVERSE MACHINEKONSTRUCTIES</b>						
Tandwielkasten en dergelijke voor het regelen van de snelheid	9 227	848 847	8 308	912 797	2 347	271 559
Ander raderwerk en transmissie-onderdelen hun toebehoren	6 330	463 744	5 511	438 883	4 124	111 856



## VERZENDINGEN VAN DE METAALVERWERKENDE NIJVERHEID

Vestigingen welke 5 werklieden of meer tewerkstellen (vervolg)

	Jaar 1971		Jaar 1972		Eerste kwartaal 1973	
	1 000 kg (1)	1 000 F	1 000 kg	1 000 F	1 000 kg	1 000 F
<b>Nijverheids- en speciaal kraanwerk :</b>						
- uit staal	1 833	174 849	1 529	140 605	136	12 047
- uit gietijzer	5 924	227 132	4 097	236 747	924	53 383
- uit non-ferrometalen	899	103 519	1 204	124 778	225	39 709
Kraanwerk voor het bouwbedrijf	3 708	474 158	3 600	564 110	1 134	168 152
Verbindingsstukken en dergelijke	4 182	212 865	4 562	383 479	1 421	107 024
Algemene mechaniek en deelkraanwerk	34 543	2 807 447	32 463	3 389 631	10 021	833 135
Brandbestrijdingsmateriaal	1 857	402 509	4 054	370 694	1 034	115 741
Herstellingen en ander maakwerk	-	496 286	-	427 633	-	112 486
	67 903	6 211 356	65 328	7 989 357	21 366	1 831 092
<b>HEF-, TRANSPORT-, WEG- EN BOUWWERVEN-MATERIAAL</b>						
Lieren, keepladders, takels, domme krachten, en vijzels	5 666	207 296	5 354	314 007	1 587	115 823
Kranen, rollende bruggen, postiakloepkranen en dergelijke	4 698	542 238	6 844	628 375	1 741	136 980
Beweegbare kranen	2 356	199 339	2 907	153 246	671	39 433
Liften, poltrappen en dergelijke (bouwervenmaterieel niet inbegrepen)	10 345	1 113 831	14 641	1 370 676	4 379	399 014
Transportwagentjes	25 363	2 169 182	25 882	2 231 146	8 737	636 205
Balansen, weegbruggen en andere weegtoestellen en instrumenten	1 663	264 844	1 621	283 495	470	82 400
Materiaal voor de burgerlijke bouwkunde	48 900	4 364 322	49 131	4 814 347	12 256	1 131 401
Herstellingen en ander maakwerk	-	902 594	-	951 837	-	249 927
	99 381	9 763 646	106 180	10 747 129	29 841	2 791 183
<b>BIJZONDERE UITRUSTINGEN EN VOLLEDIGE NIJVERHEIDSVANLATTINGEN</b>						
- voor mijnbouw en aanverwante bedrijven	13 556	446 847	7 412	341 564	1 769	78 772
- voor de voedingsnijverheid	10 580	1 142 471	10 769	1 199 801	2 421	330 697
- voor de brood- en bakkerij, vleswaren-fabriek en slagerij, drankhuizen en grote keukens	10 811	695 788	7 017	726 113	1 712	218 419
- voor chemische nijverheid	9 487	1 254 772	11 009	1 270 239	5 186	304 196
- voor het conditioneren, verpakken en automatische distributie	6 634	962 601	9 410	1 212 894	2 896	336 941
- voor de fabricatie en de bewerking van glas en glaswerken	1 928	458 489	1 755	439 192	360	95 013
- voor de papier- en kartonindustrie, drukkerij en grafische kunstnijverheden	2 146	346 465	2 088	338 222	518	117 687
- voor rubber- en plastic nijverheid	2 846	262 613	1 103	291 931	249	86 110
- voor de ijzernijverheid en metaal-gietarijen	11 306	869 752	13 077	1 255 150	2 096	195 890
- voor de steenbakkerij, de keramische en vuurvaste produktennijverheid, de steen- en marmerbewerking	2 299	189 083	4 561	227 982	3 399	111 166
- voor de fabricage van cement, kalk en pleister; voor de niet elders genoemde nijverheden	7 775	765 115	9 654	1 996 319	3 118	235 256
Industriële brandstofovens, hun branders inbegrepen	1 082	96 573	1 031	140 621	321	38 470
Herstellingen en ander maakwerk	-	671 420	-	585 431	-	146 478
	80 450	8 161 989	78 886	10 025 459	24 045	2 295 095

## VERZENDINGEN VAN DE METAALVERWERKENDE NIJVERHEID

## VESTIGINGEN WELKE 5 WERKLIEDEN OF MEER TEWERKSTELLEN (vervolg)

	Jaar 1971		Jaar 1972		1e kwartaal 1973	
	1 000 kg	1 000 F	1 000kg	1 000 F	1 000 kg	1 000 F
<u>TRACTOREN EN MACHINES VOOR DE LANDBOUW</u>						
tractoren, materieel voor bodembewerking, planten, bemesting en bescherming van culturen	85 403	4 737 493	108 333	6 388 070	20 705	1 205 009
Oogst- en dorsmaterieel, materieel voor het selecteren en condition. na het oogsten, voor het fokken en voor het verwerken; melkerijmat.; rijtuigen voor landbouw	34 784	2 411 739	51 556	3 585 031	15 098	1 170 466
Herstellingen en ander maakwerk	-	62 383	-	80 741	-	18 101
	120 187	7 211 615	159 889	10 053 842	35 803	2 393 576
<u>NIET ELEKTRISCHE MEETTOESTELLEN; LABORATORIUM- EN GELIJKAARDIGE TOESTELLEN</u>						
Gas- en watermeters	1 238	285 221	1 137	273 105	281	67 054
Andere meettoestellen	2 057	257 777	2 050	293 299	580	76 854
Niet elektron. schrijfmachines, kantoor-mach. statistiekmach. boekhoudmach., enz						
Andere toestellen en art. van de fijn-mechaniekbouw, voor labo, voor optiek enz. Ritssluitingen	2 887	965 600	2 927	952 854	532	203 335
Herstellingen en ander maakwerk	-	60 178	-	72 488	-	12 278
	6 182	1 568 776	6 114	1 591 746	1 393	359 521
<u>WAPENS EN MUNITIE</u>						
Jachtwapens, wapens voor de schietbaan alarmwapens en dergelijke, inbegrepen het maakwerk en de herstellingen	10 671	3 874 984	8 213	3 863 268	1 672	838 077
	10 671	3 874 984	8 213	3 863 268	1 672	838 077
<u>VLIEGTUIGBOUW</u>						
Vliegtuigen en andere vliegtuigtoestellen met inbegrip van maakwerk en van herstellingen	-	2 198 713	-	2 278 870	-	739 719
	-	2 198 713	-	2 278 870	-	739 719
<u>ELEKTRISCHE UITRUSTINGSGOEDEREN</u>						
Roterende elektrische machines	14 703	1 738 728	12 186	1 831 240	3 021	430 407
Industriële transformatoren	28 321	2 045 701	30 325	2 288 646	7 817	580 237
Statische omzeters, condensatoren voor de nijverheid	1 354	407 136	966	208 875	225	42 252
Elektrische apparatuur voor de nijverheid:						
- Hoogspanningsapparatuur	2 750	413 143	3 138	422 998	793	132 894
-Laagspanningsapp.(met inb. v.d. relais)	3 959	1 237 295	6 532	1 658 026	1 522	514 050
Het geheel van geprefabiceerde hoog- en laagspanningen	7 548	890 747	7 773	918 098	1 906	236 466
Besturingstoestellen - Weerstanden, potentiometers en reostaten	1 419	526 451	1 416	565 598	298	95 872
Elektrothermie en elektrisch lassen	5 198	779 211	6 090	995 423	1 444	170 489
Isolatoren en isoleerstoffen elektr.	1 784	181 480	1 482	235 838	443	68 707
Elektrische draden en kabels buizen voor binnenleiding	122 989	5 851 957	116 522	5 812 706	33 859	1 611 786
Materieel voor industriële en openbare verlichting	7 371	938 016	8 309	1 225 853	3 516	323 839
Ander elektrisch uitrustingsmaterieel	2 343	446 712	2 232	422 430	717	132 204
Herstellingen en ander maakwerk	-	2 136 536	-	2 577 318	-	871 378
	199 739	17 593 113	196 971	19 163 049	55 561	5 210 581

VERZENDINGEN VAN DE METAALVERWERKENDE NIJVERHEID  
 VESTIGINGEN WELKE 5 WERKLIEDEN OF MEER TEWERKSTELLEN (vervolg)

	Jaar 1971		Jaar 1972		Eerste kwartaal 1973	
	1 000 kg	1 000 F	1 000 kg	1 000 F	1 000 kg	1 000 F
<u>TELECOMMUNICATIES, ELEKTRONICA, AUTOMATIE</u>						
Telecommunicatietoestellen en -installaties voor telefonie en telegrafie	14 715	8 858 749	26 073	10 970 663	4 402	3 142 964
Zend- en transmissietoestellen en -installaties voor radiouitzending, televisie, radiogeleiding, radio-opelling en radioafstandsbesturing	733	865 983	548	709 217	101	188 987
Elektrische toestellen voor auditieve en visuele signalisatie	946	308 784	732	316 963	83	55 453
Elektronische heelkundige toestellen en andere medische stralingapparatuur	1 336	853 415	873	874 107	7 319	252 355
Actieve en passieve bestanddelen	9	2 257 184	201	9 836 526	59	1 258 057
Professionele elektronica	1 128	1 245 898	1 483	2 107 306	230	505 316
Overige elektronische toestellen	1 577	1 501 837	1 088	1 719 169	290	848 657
Herstellingen en ander maakwerk	-	433 941	-	1 261 386	-	330 666
	20 444	16 325 791	30 998	21 795 337	12 484	6 582 455
<u>ELEKTRONISCHE VERBRUIKSGOEDEREN - ELEKTRONICA VOOR HET GROTE PUBLIEK</u>						
Klein installatiematerieel	12 477	1 063 552	14 876	1 251 872	4 514	373 914
Huishoudelijke toestellen met ingebouwde motor	1 151	220 404	1 476	273 631	462	74 113
Huishoudelijke wasmachines stuks	94 134		91 314		23 183	
	3 987	333 298	4 491	365 839	1 316	102 768
Elektrothermische toestellen voor huishoudelijk gebruik	12 102	976 702	9 817	1 065 866	2 442	260 634
Huishoudelijke koelkasten en diepvriezers stuks	29 308		28 493		9 801	
	3 172	281 030	4 007	194 427	945	69 331
Televisie -ontvangsttoestellen, (draagbare, huishoudelijke "wit en zwart" en "kleuren") stuks	474 371		462 559		161 942	
	17 806	4 265 629	18 891	5 024 837	5 572	1 416 291
Radio-ontvangsttoestellen (draagbare, voor auto's, huishoudelijke) stuks	1 550 279		1 599 957		435 200	
	24 731	5 814 847	31 562	6 786 888	9 119	1 928 218
Elektrofonen en opnamematerieel, pick-ups en platendraaiers						
Huisverlichting	8 180	1 347 668	6 518	1 409 131	1 570	423 865
Batterijen en accumulatoren	36 382	1 689 762	39 006	1 820 703	11 069	499 725
Andere n.a.b.	180	445 910	288	556 188	223	280 086
Herstellingen en ander maakwerk	-	424 390	-	542 328	-	125 359
	120 168	16 863 192	130 932	19 291 710	37 232	5 554 304
Algemeen totaal	5 382 592	279 603 719	5 660 892	312 301 556	1 603 606	89 114 780

## NETTO-PRODUKTIE VAN ELEKTRICITEIT (in 1 000 000 kWh) (1)

	Per categorie van de producenten			Naar de aard van de centrales			Totaal			
	Met het oog op openbare bedeling		Industriële zelfvoortbrengers	Thermische centrales		Hydraulische centrales	Productie	Invoer	Uitvoer	Totaal door de netten overgenomen energie en verliezen
	Openbare ondernemingen	Private ondernemingen		Uitgerust met ketels	Uitgerust met motoren met inwendige verbranding					
1966	44	1 100	649	1 732	37	24,8	1 793	38,9	45,7	1 786
1967	48	1 174	662	1 831	33	19,8	1 884	46,6	47,8	1 883
1968	47	1 335	707	2 039	29	20,1	2 088	53,8	59,4	2 083
1969	49	1 504	750	2 241	42	18,9	2 303	51,8	81,2	2 273
1970	60	1 601	752	2 346	47	20,3	2 413	108,4	77,2	2 445
1971	55	1 778	793	2 565	49	13,0	2 626	89,1	130,3	2 592
1972	59	2 048	865	2 873	52	51,9	2 972	130,0	174,7	2 927
januari	65	2 187	903	3 059	63	34,0	3 156	111,9	199,0	3 069
februari	66	1 990	858	2 803	61	50,0	2 914	125,9	166,3	2 874
maart	64	2 054	892	2 909	55	45,7	3 010	147,2	156,8	3 000
april	59	1 880	851	2 691	37	60,7	2 789	136,8	143,4	2 783
mei	52	1 898	858	2 707	46	54,6	2 808	149,6	150,5	2 807
juni	53	1 911	793	2 662	49	46,1	2 757	149,9	122,9	2 784
juli	29	1 683	723	2 382	29	24,5	2 435	92,9	139,2	2 389
augustus	54	1 810	758	2 555	43	24,4	2 623	146,0	118,4	2 650
september	53	2 122	858	2 935	47	51,2	3 033	118,8	229,9	2 921
oktober	62	2 272	976	3 198	59	53,4	3 310	118,6	240,2	3 188
november	73	2 347	947	3 238	64	65,6	3 367	127,0	226,2	3 267
december	77	2 427	957	3 332	70	58,9	3 461	135,6	202,9	3 394
1973										
januari	77	2 488	939	3 377	72	54,1	3 504	157,8	200,5	3 461
februari	80	2 287	843	3 079	61	69,9	3 210	137,3	217,9	3 064
maart	82	2 434	961	3 350	67	59,6	3 476	154,7	252,0	3 379
april	70	2 291	878	3 128	57	52,9	3 238	150,3	238,9	3 149
mei	59	2 197	830				3 086	177,9	144,5	3 119
juni	64	2 047	822				2 933	103,9	128,9	2 908
juli	35	1 936	736				2 708	130,6	171,1	2 667

## WATERDISTRIBUTIE

	Opgevangen watervolume (1 000 m3)	Watervolume door derden afgestaan (1 000 m3)	Totaal (1 000 m3)	Watervolume aan andere maatschappijen afgestaan en verlies (1 000 m3)	Volume beschikbaar voor de distributie (1 000 m3)
1966	32 691	3 998	36 689	8 189	28 499
1967	32 795	4 534	37 328	8 133	29 196
1968	34 790	5 448	40 238	8 485	31 752
1969	34 943	6 583	41 526	9 383	32 143
1970	36 424	7 191	43 615	10 753	32 862
1971	37 906	7 507	45 412	11 254	35 622
1972	39 041	8 072	47 113	11 398	35 714
januari	39 670	7 206	46 876	11 254	35 622
februari	37 262	7 498	44 759	10 712	34 047
maart	39 721	8 360	48 081	11 422	36 659
april	37 253	7 335	44 587	10 434	34 153
mei	39 603	7 846	47 449	11 440	36 009
juni	39 464	8 344	47 809	11 769	36 040
juli	39 129	7 414	46 543	11 432	35 111
augustus	39 682	8 254	47 936	11 746	36 190
september	39 912	8 506	48 418	11 826	36 592
oktober	40 892	8 302	49 195	11 512	37 682
november	38 407	8 123	46 530	11 095	35 436
december	37 498	9 671	47 169	12 138	35 031
1973					
januari	40 937	8 785	49 722	12 203	37 519
februari	36 832	7 916	44 748	10 962	33 786
maart	41 177	9 331	50 508	12 142	38 366
april	39 990	8 564	48 555	11 913	36 641
mei	41 540	8 810	50 349	12 462	37 887
juni	42 819	9 692	52 511	12 876	39 635

## III. TEWERKSTELLING

A. PERSONEEL GETELD IN DE INRICHTINGEN WELKE AAN EEN MAANDELIJKE STATISTIEK VAN DE INDUSTRIELE BEDRIJVGHEID ONDERWORPEN ZIJN  
(1)

AARD VAN DE INDUSTRIEEN	1972			1973								
	Maandgemiddelden			februari			maart			april		
	Be- dien- den	Werk- lie- den	Uren- werk- lieden (x 1000)	Be- dien- den	Werk- lie- den	Uren- werk- lieden (x 1000)	Be- dien- den	Werk- lie- den	Uren- werk- lieden (x 1000)	Be- dien- den	Werk- lie- den	Uren- werk- lieden (x 1000)
<b>Bodemindustrie</b>												
Steenkoolmijnen :												
Aanwezig (2)	1 332	26 203	541,4	1 257	25 097	511,0	1 252	24 953	555,7	1 248	25 002	499,1
Ingeschreven (3)	..	..	..	..	..	..	..	..	..	..	..	..
a) Belgen	..	16 909	..	..	16 098	..	..	15 962	..	..	15 810	..
b) Vreemdelingen	..	15 863	..	..	15 583	..	..	15 509	..	..	15 379	..
Groeven	895	4 955	748,2	832	4 275	596,2	858	4 342	693,4	..	..	..
Kalk, kalksteen en kalkderivaten	808	3 982	654,0	842	4 006	639,3	902	4 058	712,6	..	..	..
<b>Voedingsnijverheid</b>												
Jam	267	946	136,3	246	994	144,2	..	..	..	..	..	..
Margarine	984	828	124,0	865	802	112,3	981	825	137,3	978	817	121,4
Plantaardige en dierlijke oliën	353	937	154,8	322	867	141,0	321	882	152,9	319	900	138,9
Samengestelde voeders voor dieren	1 979	4 217	679,5	1 965	4 232	665,3	1 972	4 133	711,2	1 901	4 163	650,3
Andere voedingsindustrieën (4)	5 784	21 583	3 214,7	5 947	21 530	3 204,9	6 081	23 036	3 429,8	5 967	21 005	3 092,8
<b>Tabaksnijverheid</b>	1 425	6 398	866,4	1 460	6 677	852,3	1 465	7 012	1 040,9	1 442	7 027	1 331,2
<b>Textielnijverheid</b>												
1. Spinnerijen :												
Katoen : fijnspinnerij (5)	567	7 245	375,9	592	7 683	374,2	590	7 725	390,1	586	7 643	371,3
kaardspinnerij (5)	9	279	4,8	9	277	4,5	9	275	4,9	9	278	4,5
cocons (5)	-	154	0,8	-	163	0,8	-	158	0,9	-	150	0,9
Kaardwol	260	2 548	377,2	263	2 554	365,3	268	2 580	413,0	267	2 550	362,8
Kamwol	1 311	9 188	1 247,0	1 306	8 838	1 161,4	1 312	8 761	1 275,1	1 295	8 702	1 125,2
Vlas en hennep (5)	81	1 233	7,5	74	1 246	7,7	77	1 280	8,5	77	1 263	7,7
Jute	136	2 716	405,4	130	2 508	366,4	130	2 455	413,2	132	2 458	352,4
Harde vezels (spinnerij en touwslagerij)	77	979	138,8	74	1 012	142,5	74	1 073	150,8	74	1 005	162,1
2. Weverij	4 663	31 272	4 651,2	4 836	31 408	4 607,2	4 860	31 478	4 932,0	4 843	31 408	4 806,6
3. Breigoednijverheid	1 906	16 694	2 353,6	1 782	15 999	2 174,2	1 768	15 892	2 349,2	1 791	15 720	2 094,0
4. Andere nijverheidstakken :												
Wassen en verkolen van wol	77	676	89,7	76	628	84,7	77	682	102,1	77	663	80,1
kammen van de wol	184	1 542	215,9	186	1 473	206,8	187	1 474	215,0	198	1 500	203,6
Naaigarenfabriek	149	448	68,3	169	575	84,3	165	567	95,5	170	565	86,1
Watten	117	567	84,9	127	563	82,4	..	..	..	..	..	..
Vilt	136	704	96,9	127	669	89,2	127	667	99,8	127	673	91,4
Bandweverij	253	1 833	268,8	253	1 703	241,0	254	1 685	269,1	252	1 677	233,6
<b>Schoenen, kleding en     confectie</b>												
Schoenen	585	5 618	763,6	552	5 158	687,7	511	4 826	692,7	506	4 760	588,3
Pantoffels	62	927	133,7	55	864	117,5	55	857	123,9	55	836	108,7
Handschoenen, marokijn en leder- waren n.e.g.	337	2 348	290,5	356	2 341	344,6	356	2 320	372,3	..	..	..
Kleding en confectienijverheid (6)	6 924	58 155	7 909,6	7 058	60 385	8 644,4	6 998	60 110	9 439,3	..	..	..
<b>Hout, papier</b>												
Hout en aanverwante bedrijfst.(6)	4 293	34 113	5 317,2	4 479	36 071	5 701,1	4 536	36 421	6 268,7	..	..	..
Meubelen	2 047	16 902	2 658,9	2 178	17 827	2 866,6	2 212	17 992	3 124,4	..	..	..
Zetels	750	6 233	940,7	826	6 982	1 081,6	812	6 872	1 174,1	..	..	..
Schrijnwerkerij	423	2 941	457,8	413	2 956	450,5	421	3 038	523,8	..	..	..
Vaatwerk	236	1 883	297,0	251	2 129	335,7	258	2 169	357,6	..	..	..
Kisten- en tonnennijverheid	114	1 029	155,9	106	1 032	154,4	105	1 058	179,2	..	..	..
Geplakt hout, blokplaten of lamellenplaten, geperste panelen	502	3 490	554,4	486	3 479	555,4	509	3 628	629,2	..	..	..
Andere activiteiten	221	1 635	252,6	219	1 666	267,1	219	1 664	280,5	..	..	..
Papier (productie)	2 133	8 227	1 283,7	2 110	8 157	1 265,4	2 100	8 144	1 387,6	2 112	8 070	1 259,8
Papier (verwerking)	3 264	12 231	1 839,4	3 335	12 342	1 826,7	3 417	12 265	2 040,1	3 363	12 184	1 780,2
Leerlooiërijen	331	2 012	298,8	327	2 001	289,0	333	1 982	278,7	333	1 949	268,4

(1) Personeel dat voorkomt op de betaalstaten waarin de 15de der maand begrepen is.

(2) Het betreft het gemiddeld aantal aanwezige werklieden per gewerkte dag en het aantal verwezenlijkte posten.

(3) Werklieden ingeschreven op het einde van het jaar of van de maand.

(4) Met uitsluiting in het bijzonder van het slachten van vee, van de zuivelfabrieken, boterfabrieken en kaasfabrieken, van de maalderijen, van de bakkerijen en banketbakkerijen en van de suikerfabrieken. Het personeel van deze activiteiten is opgenomen in tabel B hierna.

(5) Voor deze bedrijfstakken betreft het spindel-uren (in miljoenen)

(6) Personeel tewerkgesteld in de inrichtingen welke 5 werklieden en meer tewerkstellen. Zie eveneens tabel B.

## A. PERSONEEL GETELD IN DE INRICHTINGEN WELKE AAN EEN MAANDELIJKSE STATISTIEK VAN DE INDUSTRIELE BEDRIJVGHEID ONDERWORPEN ZIJN (vervolg)

AARD VAN DE INDUSTRIEEN	1972			1973								
	Maandgemiddelen			Februari			Maart			April		
	Be-dienden	Werk-lieden	Uren-werk-lieden (x 1 000)	Be-dienden	Werk-lieden	Uren-werk-lieden (x 1 000)	Be-dienden	Werk-lieden	Uren-werk-lieden (x 1 000)	Be-dienden	Werk-lieden	Uren-werk-lieden (x 1 000)
Rubber	1 880	6 401	949,2	1 876	6 305	957,2	1 880	6 346	1 072,2	1 878	6 353	921,2
<u>Scheikund.nijverheid</u>												
Lucifers	108	592	84,2	104	527	72,5	104	525	79,1	103	521	73,5
Zeep	2 704	2 639	388,4	2 653	2 764	395,2	2 632	2 825	435,9	2 617	2 802	397,8
Andere scheikundige industrieën (1)	1 600	28 375	4 685,4	15 735	27 651	4 532,9	15 712	27 483	4 940,1	15 828	27 520	4 507,9
<u>Nijverheid der petroleum- en steenkool-derivaten</u>												
Petroleumraffin.	1 160	1 758	262,5	1 193	1 759	258,0	1 188	1 749	277,4	1 185	1 752	261,2
Steenkoolbriketten	18	168	24,6	14	151	24,0	14	146	22,8	12	151	21,4
Cokesfabrieken	403	2 948	455,6	419	3 025	452,8	420	3 040	485,7	418	3 052	473,3
<u>Nijverheid der niet metaalh. mineralen</u>												
Klei	500	5 167	780,1	458	4 778	700,1	461	5 100	839,1	463	5 310	814,9
Glas	5 183	20 264	3 078,3	5 247	19 745	2 915,9	5 243	19 599	3 118,7	5 242	19 627	2 890,4
Cement	936	2 700	402,5	951	2 683	389,8	957	2 678	424,9	952	2 669	389,5
Keramik	964	5 536	818,5	927	5 542	825,3	965	5 548	902,8	921	5 549	830,0
<u>Metaalnijverheid</u>												
IJzernijverheid												
1° niet inbegrepen de personen tewerkgesteld in de fabrieken welke enkel gietstaal vervaardigen	9 671	47 634	7 642,4	9 646	48 314	7 437,2	9 757	48 514	8 080,4	9 776	48 627	7 477,6
2° personen tewerkgesteld in de fabrieken welke enkel gietstaal vervaardigen	623	2 971	433,4	611	2 787	399,9	610	2 673	408,3	608	2 675	368,7
Non-ferrometalen en hun legeringen	4 102	14 982	2 335,5	4 177	14 837	2 053,9	4 178	15 205	2 541,3	4 170	15 245	2 303,5
Metaalverwerkende nijverheid (2)	72 902	246 632	36 378,9	74 020	250 232	36 654,7	74 397	251 553	43 043,2	74 718	252 727,35	36 968,2
Vormstaalgietereien	791	3 538	528,2	753	3 530	526,5	690	2 978	458,2	807	3 363	488,2
IJzergietereien	893	5 773	844,3	847	5 698	952,6	997	6 225	1 000,4	884	5 793	829,6
Draad- en metaal-trekkerij, koud-walserij enz.	3 067	14 459	2 149,1	3 098	14 744	2 151,6	3 102	14 843	2 564,1	3 094	14 979	2 328,8
Smeedwerk, warm pers- en drieprekwerk, enz.	932	4 355	632,1	944	4 236	620,9	925	4 219	689,5	924	4 256	626,0
Plaatbewerking en diverse metaalverwerkingen	2 974	15 680	2 323,4	2 978	15 608	2 309,6	2 923	15 903	2 508,2	2 891	15 822	2 306,5
Metaaltoebehoren voor het bouwbedrijf	4 709	18 721	2 771,0	4 543	18 441	2 720,5	4 589	18 356	2 943,4	4 559	18 400	2 651,6
Bruggen, vakwerk, plaatwerk en stoomketels	3 138	11 891	1 828,0	3 040	10 958	1 647,9	3 063	11 069	1 765,8	3 171	11 524	1 708,0
Scheepsbouw	2 177	9 579	1 417,3	2 217	9 297	1 307,7	2 223	9 619	1 541,2	2 240	9 821	1 385,0
Spoor- en tramwegmaterieel	827	3 140	484,3	780	2 883	449,9	778	2 830	455,1	768	2 760	392,9
Motorvoertuigen, rijwielen en aanverwante nijverheden	7 190	39 048	5 682,3	7 381	41 764	6 136,8	7 461	42 541	6 719,0	7 373	42 476	5 960,9
Drijfkrachtmachines, pneumatische machines	3 886	7 705	1 194,4	4 179	8 453	1 269,7	4 197	8 315	1 318,6	4 566	8 999	1 272,7
Werktuigmach. en aanverw. nijverheden	2 270	6 239	957,5	2 345	6 289	935,9	2 352	6 474	1 036,3	2 309	6 217	912,8
Textielmachines en toebehoren	1 278	4 466	645,4	1 233	4 458	658,1	1 174	4 339	719,0	1 246	4 619	695,7
Diverse mechaniekconstructies	2 747	8 889	1 338,2	2 760	8 579	1 256,4	2 782	8 633	3 536,1	2 730	8 629	1 245,5
Hef-, transport- en weegtoestellen	3 329	7 664	1 188,5	3 411	8 206	1 244,0	3 309	8 126	1 303,6	3 115	7 585	1 127,0
Toestellen en installaties voor diverse nijverheden	4 983	14 021	2 103,3	5 108	14 395	1 910,0	5 303	14 601	2 394,0	5 386	14 598	2 153,1
Electrotechniek	23 909	59 752	8 815,4	24 615	61 299	8 867,8	24 772	61 110	10 242,0	24 873	61 585	8 563,9
Meet-, laboratoriumtoestellen, enz.	566	1 457	219,2	575	1 496	211,4	553	1 570	251,5	560	1 468	187,2
Wapens en munitie	1 957	7 840	932,6	1 931	7 524	1 115,2	1 930	7 463	1 225,2	1 928	7 483	827,2
Vliegtuigmachines	1 279	2 415	333,4	1 282	2 374	362,2	1 274	2 339	371,7	1 294	2 350	305,9

(1) Personeel tewerkgesteld in de inrichtingen welke 5 werklieden of meer tewerkstellen. Zie eveneens tabel B. Stikstofnijverheid inbegrepen.

(2) Personeel tewerkgesteld in de inrichtingen welke 5 werklieden of meer tewerkstellen. Zie eveneens nota (2) blz. 40.





## B. PERSONEEL GETELD IN DE INRICHTINGEN WELKE 10 WERKLIEDEN OF MEER TEWERKSTELLEN (1)

AARD VAN DE INDUSTRIEEN	1972			1973								
	Maandgemiddelden			Februari			Maart			April		
	Bedienden	Werklieden	Urenwerklie-den (x 1 000)	Bedienden	Werklieden	Urenwerklie-den (x 1 000)	Bedienden	Werklieden	Urenwerklie-den (x 1 000)	Bedienden	Werklieden	Urenwerklie-den (x 1 000)
1. Voedingsnijverheid (2)	5 846	18 709	3 019,3	5 363	18 453	2 782,9	5 422	18 443	3 331,5	5 579	18 985	3 180,4
2. Bereiding van dranken	5 654	15 896	2 529,6	5 438	14 817	2 220,7	5 463	14 798	2 505,2	5 452	14 793	2 335,2
3. Fabricage van kunst- en synth. draden en vezels, bereid. van textielst. (met uitz. van wol), afwerk. kant- en borduurwerken en spec. weefsels	2 940	13 194	1 943,2	2 217	12 948	1 880,9	2 196	13 032	2 072,5	2 189	13 036	1 880,1
4. Confectie (fabricage van zakken, van matrassen, herst. enz.)	801	1 929	290,5	304	1 495	207,8	310	1 472	228,0	310	1 439	197,8
5. Zagerijen en bereiding van hout	66	292	49,7	50	258	42,8	49	170	49,0	49	246	39,2
6. Druk- en boekbindersbedrijf, fotografie en aanverwante bedrijven	8 249	21 184	3 256,0	8 236	21 194	3 234,7	8 168	21 097	3 568,3	8 264	22 077	3 274,2
7. Huiden- en lederindustrie (met uitzondering van de looierijen) bereiden van pelterijen, maken van bontwerk	161	1 024	149,2	155	972	147,5	155	960	156,1	152	951	139,2
8. Scheikundige nijverheid (3)	6 425	6 351	924,7	6 723	5 832	854,3	6 830	6 004	953,1	6 793	6 029	932,1
9. Bedrijven der niet metaalhoudende mineralen met uitzond. van de steenbakkerij, pannenfabrieken, van de glasfabrieken en van de keramische nijverh.	2 834	14 936	2 244,9	2 701	14 405	2 069,1	2 713	14 462	2 444,0	2 709	14 542	2 141,3
10. Uurwerken- en juwelennijverheid, fabricage van wetenschappelijke instrumenten enz.	364	1 018	153,3	358	1 075	158,1	356	1 078	175,9	357	1 059	152,6
11. Diamantnijverheid	185	5 810	847,1	195	5 949	884,0	199	5 839	1 031,2	193	5 764	844,3
12. Diverse be- en werkende industrieën waaronder de sloping met uitzondering van afbraak van gebouwen), de sortering van de afval en recuperatiestoffen	2 275	10 484	1 584,2	2 110	9 350	1 371,8	2 114	9 334	1 430,9	2 122	9 460	1 442,5

- (1) Deze tabel betreft enkel de nijverheidstakken waarvoor geen maandelijks statistiek van de bedrijvigheid bestaat en behelst het personeel dat voorkomt op de betaaltstaat waarin de 15e der maand begrepen is. Tengevolge ener wijziging van het aantal aangetrekkene, zijn de uitkomsten van de verschillende jaren onderling niet vergelijkbaar.
- (2) Deze cijfers hebben hoofdzakelijk betrekking op het slachten van vee, de zuivelfabrieken, boterfabrieken en kaasfabrieken, de maalderijen; de bakkerijen en banketbakkerijen en de suikerfabrieken.
- (3) De cijfers hebben vooral betrekking op de nijverheid der farmaceutische producten.

**JAARLIJKSE  
PRODUKTIESTATISTIEKEN**



## CEMENTNIJVERHEID

JAAR 1972

## VESTIGINGEN DIE 5 OF MEER WERKLIEDEN TEWERKSTELLEN

INDELING VAN DE VESTIGINGEN VOLGENS HET AANTAL OP 30 SEPTEMBER TEWERKGESTELDE WERKLIEDEN EN  
AANTAL WERKLIEDEN EN BEDIENDEN PER BELANGRIJKHEIDSKLASSE VAN DE VESTIGINGEN

Omschrijving	5 tot 99	100 of meer	Totaal
Aantal vestigingen	4	7	11
Aantal werklieden	236	2 282	2 518
Aantal bedienden	94	825	919

AANTAL BEDIENDEN EN WERKLIEDEN TEWERKGESTELD IN DE VESTIGINGEN OP 31 MAART, 30 JUNI, 30 SEPTEMBER EN 31 DECEMBER

Personeel onderworpen aan de sociale zekerheid voor bedienden (incl. de vestigingshoofden verbonden door een arbeids-overeenkomst en de leerlingen-bedienden)				Personeel onderworpen aan de sociale zekerheid voor werklieden (incl. leerjongens-werklieden)			
Datum	Mannen	Vrouwen	Totaal	Datum	Mannen	Vrouwen	Totaal
31. 3.1972	699	214	913	31. 3.1972	2 430	76	2 506
30. 6.1972	696	217	913	30. 6.1972	2 428	75	2 503
30. 9.1972	702	217	919	30. 9.1972	2 440	78	2 518
31.12.1972	702	216	918	31.12.1972	2 438	81	2 519

Aantal arbeidsuren door de werklieden en de leerjongens-werklieden daadwerkelijk in 1972 gepresteerd : 4 395 250

## PERSONEELUITGAVEN

Omschrijving	Waarde (in 1 000 F)
Brutowedden uitbetaald aan het personeel dat onderworpen is aan de sociale zekerheid voor bedienden	340 486
Brutolonen uitbetaald aan het personeel dat onderworpen is aan de sociale zekerheid voor werklieden	548 246
Werkgeversbijdragen aan de sociale zekerheid voor :	
- het personeel onderworpen aan de sociale zekerheid voor bedienden	46 934
- het personeel onderworpen aan de sociale zekerheid voor werklieden	201 850
Verzekeringspremies tegen arbeidsongevallen	38 853
Andere personeelsuitgaven	132 170
Totaal	1 308 539

## VERBRUIKTE STOFFEN EN PRODUKTEN

Omschrijving	Eenheid	Hoeveelheid
<b>A. Brandstoffen en elektrische energie</b>		
Steenkolen en steenkoolcokes	t	711 545
Benzine en petroleum	hl	2 834
Stookolie	hl	5 118 108
Elektrische energie (aangekocht of ontvangen door cessie)	kWh	650 609 118
<b>B. Grondstoffen</b>		
Natuurcalciumcarbonaat, lei, klei, kalksteen, gips, gegranuleerde hoogovenslakken, stoffen samengesteld op basis van ijzer	t	12 641 726
<b>C. Andere stoffen</b>		
Vuurvaste steen	t	9 649
Kogels	t	1 529
Papieren zakken	1 000 stuks	42 910
Smeermiddelen	kg	659 260

## VERVAARDIGDE OF AFGEWERKTE PRODUKTEN, LEVERINGEN EN VOORRADEN

Afgewerkte produkten	Eenheid	Produkten in de vestigingen vervaardigd of afgewerkt voor eigen rekening Hoeveelheid	Geleverde produkten		Voorraden op 31.12.1972
			Hoeveelheid	Waarde (af-fabriek) exclusief B.T.W. (in 1 000 F)	Hoeveelheid
Gemalen Portlandcement en uitgevoerde klinker	t	5 306 843	5 187 438	3 883 897	143 967
Metaalcement (hoogoven-, ijzer-, permetaal- en overgesulfateerd cement)	t	1 786 297	1 778 004	1 275 345	47 475
Andere produkten (afval inbegrepen)	-	-	-	(1) 347 353	-
<b>Totaal</b>	-	-	-	5 506 595	-

Waarde van de cessies (in 1 000 F) : 100 000

Waarde van de andere inkomsten (in 1 000 F) : 37 502

(1) Inbegrepen de totale waarde van de verkoop van goederen die de vestigingen verlaten hebben zonder er een bewerking ondergaan te hebben (exclusief B.T.W.).

WAARDE VAN DE VOORRADEN EN VAN DE PRODUKTEN IN BEWERKING

Omschrijving	Waarde (in 1 000 F) (1)	
	op 1 januari	op 31 december
Brandstoffen, grondstoffen en andere in bewerking te stellen produkten, exclusief aftrekbare B.T.W.	662 476	755 089
Afgewerkte produkten	53 319	71 964
Produkten in bewerking	59 657	113 065

INVESTERINGEN

VESTIGINGEN DIE 20 OF MEER PERSONEN TEWERKSTELLEN

(in 1 000 F)

I. Vermeerdering (exclusief aftrekbare B.T.W.)						II. Vermindering (exclusief B.T.W.)		III. Afschrijvingen voor het geheel van het geïnvesteerde kapitaal	
Nieuwe en gebruikte machines, uitrusting en voertuigen	Constructie van gebouwen en andere bouwwerken	Aankoop van bestaande gebouwen en van bebouwde en onbebouwde terreinen	Totaal	Sociale investeringen	Algemeen totaal	Verkoop van terreinen en cessie van gebruikte vaste kapitaalgoederen		Afschrijvingen op materieel en gereedschap	Afschrijvingen op gebouwen en andere bouwwerken
						Totaal	waarvan onbebouwde terreinen		
561 553	175 143	94 024	830 720	17 060	847 780	25 396	20 648	679 690	103 473

(1) Na aftrek van het volledig bedrag van de teruggave van de met het zegel gelijkgestelde belastingen die de voorraden op 1 januari 1971 bezwaarden ongeacht wanneer de werkelijke terugbetaling hiervan geschiedt.



## T A B A K S N I J V E R H E I D

## VESTIGINGEN DIE 5 OF MEER WERKLIEDEN TEWERKSTELLEN

JAAR 1971

INDELING VAN DE VESTIGINGEN VOLGENS HET AANTAL OP 30 SEPTEMBER TEWERKGESTELDE WERKLIEDEN EN AANTAL WERKLIEDEN EN BEDIENDEN PER BELANGRIJKHEIDSKLASSE VAN DE VESTIGINGEN

Omschrijving	5 tot 9	10 tot 19	20 tot 49	50 tot 99	100 tot 199	200 tot 499	500 of meer	Totaal
Aantal vestigingen	15	6	4	6	4	9	4	48
Aantal werklieden	106	70	119	354	567	2 674	3 142	7 032
Aantal bedienden	35	20	19	50	166	761	462	1 513

AANTAL BEDIENDEN EN WERKLIEDEN TEWERKGESTELD IN DE VESTIGINGEN OP 31 MAART, 30 JUNI, 30 SEPTEMBER EN 31 DECEMBER 1971

Personeel onderworpen aan de sociale zekerheid voor bedienden (incl. de vestigingshoofden verbonden door een arbeidsovereenkomst en de leerlingen-bedienden)				Personeel onderworpen aan de sociale zekerheid voor werklieden (incl. leerjongens-werklieden, excl. huisarbeiders)			
Datum	Mannen	Vrouwen	Totaal	Datum	Mannen	Vrouwen	Totaal
31. 3.1971	1 121	364	1 485	31. 3.1971	1 794	4 952	6 736
30. 6.1971	1 135	375	1 510	30. 6.1971	1 812	4 981	6 793
30. 9.1971	1 125	388	1 513	30. 9.1971	1 833	5 199	7 032
31.12.1971	1 110	391	1 501	31.12.1971	1 797	5 163	6 960
				Huisarbeiders op 31.12.1971	-	27	27

Aantal arbeidsuren door de werklieden en de leerjongens-werklieden daadwerkelijk in 1971 gepresteerd : 11 639 843

INDELING PER PROVINCIE VAN HET OP 30 SEPTEMBER 1971 TEWERKGESTELDE PERSONEEL

Provincies	Bedienden			Werklieden		
	Mannen	Vrouwen	Totaal	Mannen	Vrouwen	Totaal
Antwerpen (1)	419	131	550	685	2 563	3 248
Brabant (2)	481	170	651	751	995	1 746
Oost-Vlaanderen (3)	44	20	64	77	228	305
West-Vlaanderen (4)	20	12	32	81	266	347
Andere	161	55	216	239	1 147	1 386
Het Rijk	1 125	388	1 513	1 833	5 199	7 032

- (1) Betreft voornamelijk het arrondissement Turnhout  
(2) Betreft voornamelijk het arrondissement Brussel-Hoofdstad  
(3) Betreft voornamelijk het arrondissement Gent  
(4) Betreft voornamelijk de arrondissementen Brugge en Kortrijk

## PERSENEELUITGAVEN

Omschrijving	Waarde (in 1 000 F)
Brutowedden uitbetaald aan het personeel dat onderworpen is aan de sociale zekerheid voor bedienden	372 745
Brutolonen uitbetaald aan het personeel dat onderworpen is aan de sociale zekerheid voor werklieden (1)	838 958
Werkgeversbijdragen aan de sociale zekerheid voor :	
- het personeel onderworpen aan de sociale zekerheid voor bedienden	67 478
- het personeel onderworpen aan de sociale zekerheid voor werklieden (1)	325 806
Verzekeringspremies tegen arbeidsongevallen	15 901
Andere personeelsuitgaven	132 442
TOTAAL	1 753 330

## VERBRUIKTE STOFFEN EN PRODUCTEN

Omschrijving	Einheid	Hoeveelheid	Waarde (in 1 000 F) exclusief aftrekbare B.T.W.
<b>A. Brandstoffen en elektrische energie</b>			
Steenkolen en steenkoolcokes	t	432	729
Benzine en petrolum	hl	12 510	8 762
Stookoliën	hl	72 227	12 032
Steenkoolgas, aardgas	m3	1 625 974	2 998
Elektrische energie aangekocht of ontvangen door cessie	kWh	21 802 919	29 362
Andere	-	-	140
Totaal	-	-	54 023
<b>B. Grondstoffen</b>			
1. Ruwe tabak :			
a) Inlandse :			
Wervik	t	1 047	43 546
Flobecq	t	21	791
Andere	t	204	9 231
Totaal der belgische tabakken	t	1 272	53 568
b) Uitheemse :			
1. Europese tabak :			
Griekenland	t	1 392	94 772
Turkije	t	1 700	84 286
Italië	t	173	12 145
Andere	t	1 264	85 795
Totaal	t	4 529	276 998
2. Amerikaanse tabak :			
Verenigde Staten	t	5 765	679 762
Canada	t	176	16 419
Brazilië	t	2 884	164 903
Dominicaanse republiek	t	2 252	150 271
Paraguay	t	1 796	79 201
Argentinië	t	124	5 318
Andere	t	883	56 702
Totaal	t	13 880	1 152 576
3. Afrikaanse tabak :			
Rodesia	t	123	7 485
Malawi	t	708	51 225
Kameroen	t	289	29 138
Andere	t	2 788	175 591
Totaal	t	3 908	263 439
4. Aziatische tabak :			
Indië	t	1 190	63 823
Filippijnen	t	835	37 313
Indonesië (Java, Sumatra)	t	2 815	334 852
Japan	t	49	5 410
Andere	t	972	52 000
Totaal	t	5 861	493 398
5. Andere landen			
Totaal der uitheemse tabakken	t	8	480
(1) Huisarbeiders inbegrepen	t	28 186	2 186 891

## VERBRUIKTE STOFFEN EN PRODUKTEN (vervolg)

Omschrijving	Eenheid	Hoeveelheid	Waarde (in 1 000 F) exclusief aftrekbare B.T.W.
2. Afval (brokkeling, koppen van stelen, kortgoed) (1)	t	1 370	110 357
3. Diverse :			
a) Sigarettenpapier (enkele bobijnen van 1 560 m)	bob.	506 386	46 652
b) Sigaretfilters	-	-	82 540
c) Andere stoffen	-	-	146 206
Totaal	-	-	275 398
C. Andere stoffen			
Verpakkingsmiddelen, recipiënten, enz.	-	-	473 574
Smeermiddelen	kg	25 543	623
Stoffen gebruikt voor onderhoud en herstelling.	-	-	27 700
Kleine handwerktuigen, voertuigbanden en andere benodigdheden	-	-	4 255
Totaal	-	-	506 152
Algemeen totaal	-	-	3 186 389

Totale inkoopwaarde (exclusief aftrekbare B.T.W.) van de goederen gekocht om in dezelfde vorm voortverkocht of afgestaan te worden (in 1 000 F) : 856 445

## BELASTINGEN, TAKSEN EN DIVERSE UITGAVEN

Omschrijving	Waarde (in 1 000 F)
Bedrag (exclusief aftrekbare B.T.W.) gefactureerd door derden voor onderhoud en herstelling van gebouwen, machines en vervoermiddelen.	76 854
Bedrag (exclusief aftrekbare B.T.W.) gefactureerd door derden voor het maakwerk verricht voor rekening van de vestigingen.	36 704
Bedrag van de eventueel op de verkoopfacturen aangebrachte fiscale zegels (overdracht-, factuur- en weeldetaksen), accijnzen, van de op de uitvoervergunningen aangebrachte zegels, van de verkeersbelasting op de motorrijtuigen, van de gemeente- en provinciebelastingen.	8 889 458
Bedrag van de aftrekbare B.T.W. op de aankopen en van de werkelijk in 1971 ontvangen teruggave van met het zegel gelijkgestelde belastingen die de voorraden op 31 december 1970 bezwaarden.	353 452
Bedrag van de onroerende voorheffing (provinciale en gemeentelijke opcentiemen inbegrepen).	8 688
Kosten (exclusief aftrekbare B.T.W.) betaald voor het vervoer uitgevoerd door derden en aangerekend buiten de aankoopfacturen om.	18 027
Premies voor verzekering tegen brand, diefstal van autovoertuigen en tegen schade voortvloeiend uit auto-ongevallen	19 299
Diverse lasten (exclusief aftrekbare B.T.W.) (2)	474 749

(1) Inclusief de kerftabak, afzonderlijk van de ruwe tabak verwerkt.

(2) Deze post omvat geen afschrijvingen, intresten, huurprijzen of belastingen.

## PRODUKTIE, LEVERINGEN EN VOORRADEN

Afgewerkte produkten	Eenheid	Vervaardigde produkten voor eigen rekening en voor derden tegen maakloon Hoeveelheid	Leveringen in België en aan het buitenland		Hoeveelheid in voorraad op 31 december
			Hoeveelheid	Waarde (in 1 000 F) exclusief B.T.W.	
Sigaren	1 000 st	471 660	462 738	903 371	33 841
Cigarillo's	1 000 st	1 292 967	1 124 312	878 381	91 727
Sigaretten	1 000 st	18 959 320	18 066 353	3 409 152	725 345
Rooktabak	t	4 777	4 729	550 324	218
Fruimtabak, snuiftabak, kerftabak bestemd om in die vorm verkocht te worden en sigaretfilters	-	-	-	23 286	-
Totaal	-	-	-	5 764 514	-

Totale waarde van de leveringen, exclusief B.T.W. (in 1 000 F) : in België : 4 480 569

aan het buitenland : 1 283 945

Bedrag gefactureerd aan derden voor werken en bewezen diensten (maakwerk, onderhoud, herstelling) (exclusief B.T.W.) (in 1 000 F) : 288 729

Totale waarde van de verkoop (exclusief B.T.W.) van goederen die de vestigingen verlaten hebben zonder er een bewerking ondergaan te hebben (in 1 000 F) : 920 536

Diverse inkomsten (in 1 000 F) : 51 478

## WAARDE VAN DE VOORRADEN EN VAN DE PRODUKTEN IN BEWERKING

Omschrijving	Waarde (in 1 000 F) (1)	
	op 1.1.1971	op 31.12.1971
A. Voorraden :		
Brandstoffen, grondstoffen en andere in bewerking te stellen produkten (exclusief aftrekbare B.T.W.)	2 232 345	2 567 617
Afgewerkte produkten	178 710	235 769
Goederen bestemd om voortverkocht te worden in dezelfde vorm als die waarin ze aangekocht werden (exclusief aftrekbare B.T.W.)	175 827	143 509
B. Produkten in bewerking en bouwwerken in uitvoering	112 684	100 995

(1) Na aftrek van het volledige bedrag van de teruggave van de met het zegel gelijkgestelde belastingen die de voorraden op 1 januari 1971 bezwaarden, ongeacht wanneer de werkelijke terugbetaling hiervan geschiedt.

## INVESTERINGEN

## VESTIGINGEN DIE 20 OF MEER PERSONEN TEWERKSTELLEN

(in 1 000 F)

I. Vermeerdering (exclusief aftrekbare B.T.W.)						II. Vermin- dering (exclusief B.T.W.)	III. Afschrijvingen voor het geheel van het geïnvesteerde kapitaal	
Nieuwe en gebruikte ma- chines, uitrusting en voertuigen		Bouwwerken en aankoop van bestaan- de gebouwen en van be- bouwde en onbebouwde terreinen	Totaal	Sociale investe- ringen	Algemeen totaal	Verkoop van terreinen en cessie van gebruikte vaste kapi- taalgoederen	Afschrijvin- gen op mate- rieel en ge- reedschap	Afschrijvin- gen op gebou- wen en andere bouwwerken
Totaal	waarvan trans- portmiddelen voor het ver- voer van en naar het be- drijf							
206 345	14 263	32 276	238 621	1 098	239 720	38 013	153 984	32 396

## SPINNERIJEN VAN HARDE VEZELS

## VESTIGINGEN DIE 5 OF MEER WERKLIEDEN TEWERKSTELLEN

JAAR 1971

INDELING VAN DE VESTIGINGEN NAAR HET AANTAL OP 30 SEPTEMBER TEWERKGESTELDE WERKLIEDEN EN AANTAL WERKLIEDEN EN BEDIENDEN PER BELANGRIJKHEIDSKLASSE VAN DE VESTIGINGEN

Omschrijving	5 tot 49	100 of meer	Totaal
Aantal vestigingen	7	3	10
Aantal werklieden	153	799	952 (1)
Aantal bedienden	21	59	80

AANTAL BEDIENDEN EN WERKLIEDEN TEWERKGESTELD IN DE VESTIGINGEN OP 31 MAART, 30 JUNI, 30 SEPTEMBER EN 31 DECEMBER 1971

Personeel onderworpen aan de sociale zekerheid voor bedienden (incl. de vestigingshoofden verbonden door een arbeidsovereenkomst en de leerlingen-bedienden)				Personeel onderworpen aan de sociale zekerheid voor werklieden (incl. leerjongens-werklieden)			
Datum	Mannen	Vrouwen	Totaal	Datum	Mannen	Vrouwen	Totaal
31. 3.1971	50	29	79	31. 3.1971	662	309	971
30. 6.1971	51	31	82	30. 6.1971	658	304	962
30. 9.1971	50	30	80	30. 9.1971	644	308	952
31.12.1971	50	30	80	31.12.1971	674	310	984

Aantal arbeidsuren door de werklieden en de leerjongens-werklieden daadwerkelijk in 1971 gepresteerd : 1 731 029 uren

## PERSONEELSUITGAVEN

Omschrijving	Waarde (in 1.000 B)
Brutowedden uitbetaald aan het personeel dat onderworpen is aan de sociale zekerheid voor bedienden	18 941
Brutolonen uitbetaald aan het personeel dat onderworpen is aan de sociale zekerheid voor werklieden	121 368
Werkgeversbijdragen aan de sociale zekerheid voor :	
- het personeel onderworpen aan de sociale zekerheid voor bedienden	3 354
- het personeel onderworpen aan de sociale zekerheid voor werklieden	48 451
Verzekeringspremies tegen arbeidsongevallen	4 145
Andere personeelsuitgaven	12 080
Totaal	208 339

(1) Betreft voornamelijk de provincie Oost-Vlaanderen.

## VERBRUIKTE STOFFEN EN PRODUCTEN

Omschrijving	Eenheid	Hoeveelheid	Waarde (in 1 000 F) exclusief aftrek- bare B.T.W.
<b>A. Brandstoffen en elektrische energie</b>			
Steenkolen	t	252	324
Benzine en petroleum	hl	767	565
Stoekoliën	hl	14 484	2 540
Elektrische stroom	kWh	14 418 648	16 741
Andere	-	-	37
<b>Totaal</b>	-	-	<b>20 207</b>
<b>B. Grondstoffen</b>			
Sisal en manilla	t	40 245	354 460
Andere textielstoffen	t	1 814	61 346
Invetolie en hatching (crème)	t	6 101	19 430
Scheikundige producten en zetmeel	t	284	6 582
Enkelgarans voertgebracht en verbruikt in de vestigingen	t	7 694	-
Andere	-	-	8 426
<b>Totaal</b>	-	-	<b>450 243</b>
<b>C. Andere stoffen</b>			
Smeermiddelen	t	22	241
Stoffen gebruikt voor onderhoud en herstelling	-	-	672
Kleine handwerktuigen, voertuigbanden en andere benodigheden	-	-	248
Andere stoffen (1)	-	-	62 775
<b>Totaal</b>	-	-	<b>63 936</b>
<b>Algemeen totaal</b>	-	-	<b>534 386</b>

## BELASTINGEN, TAKSEN EN DIVERSE UITGAVEN

Omschrijving	Waarde (in 1 000 F)
Bedrag (exclusief aftrekbare B.T.W.) gefactureerd door derden voor onderhoud en herstelling van gebouwen, machines en vervoermiddelen	14 342
Bedrag (exclusief aftrekbare B.T.W.) gefactureerd door derden voor het maakwerk verricht voor rekening van de vestigingen	4 956
Bedrag van de B.T.W. die op de door de getelde vestigingen geleverde goederen en diensten ontvangen werd en bedrag van de eventueel op de verkoopfacturen aangebrachte fiscale zegels (overdracht-, factuur- en weeldetaksen) met inbegrip van het bedrag van de uitvoerbelasting	41 423
Bedrag van de aftrekbare B.T.W. op de aankopen en van de werkelijk in 1971 ontvangen terug- gave van met het zegel gelijkgestelde belastingen die de voorraden op 31 december 1970 be- zwaarden	41 086
Bedrag van de op de uitvoervergunningen aangebrachte zegels, van de verkeersbelasting op de motorrijtuigen, van de gemeentelijke en provinciebelastingen	1 629
Bedrag van de enroerende voorheffing (provinciale en gemeentelijke opcentiemen inbegrepen)	1 457
Kosten (exclusief aftrekbare B.T.W.) betaald voor het vervoer uitgevoerd door derden en, aangerekend buiten de aankoopfacturen om	13 995
Premies voor verzekering tegen brand, diefstal van autovoertuigen en tegen schade voort- vloeiend uit auto-ongevallen	3 539
Diverse lasten (exclusief aftrekbare B.T.W.) (2)	22 259

(1) Met inbegrip van de totale inkoopwaarde (exclusief aftrekbare B.T.W.) van de goederen gekocht om in dezelfde vorm voortverkocht of afgestaan te worden,

(2) Deze post omvat geen afschrijvingen, intresten, huurprijzen of belastingen.



PRODUKTIE, LEVERINGEN EN VOORRADEN

Omschrijving	Een- heid	Produkten vervaardigd voor eigen rekening en voor derden tegen maak- loon  Hoeveelheid	Geleverde produkten				Voorraad op 31.12.1971  Hoeveel- heid
			bestemd voor België		bestemd voor het buitenland		
			Hoeveel- heid	Waarde ( in 1'000 F) exclusief B.T.W.	Hoeveel- heid	Waarde (in 1'000 F)	
Sisal en manilla (onvermengd of vermengd met andere vezels) :							
a) Enkelgarens :							
bindtouwten en balertwine	t	36 899	6 120	112 532	32 176	380 014	12 013
andere enkelgarens inbegrepen de enkel- garens bewerkt in de vestigingen	t	9 095	424	8 488	951	16 114	294
b) Andere garens :							
1) Bindgarens	t	4 696	1 789	42 966	3 134	77 396	525
2) Koorden en touwwerken	t	1 614	510	13 698	1 002	24 892	280
3) Getwijnde garens voor weverijen	t	1 128	191	4 092	231	5 176	..
Andere produkten (kokos-, jute-, hennep-, synthetische garens enz..., afval)	-	-	-	50 712	-	54 548	-
Totaal	-	-	-	232 488	-	558 140	-

Andere inkomsten (exclusief B.T.W.) (in 1 000 F) : 81 605

WAARDE VAN DE VOORRADEN EN VAN DE PRODUKTEN IN BEWERKING

Omschrijving	Waarde (in 1 000 F) (1)	
	op 1 januari 1971	op 31 december 1971
A. Voorraden		
Brandstoffen, grondstoffen en andere in bewerking te stellen produkten (exclusief aftrekbare B.T.W.)	56 110	71 276
Afgewerkte produkten, afval en goederen bestemd om voortverkocht te worden in dezelfde vorm als die waarin ze aangekocht werden (exclusief aftrekbare B.T.W.)	124 902	133 574
B. Produkten in bewerking	3 761	2 743

(1) Na aftrek van het volledige bedrag van de teruggave van de met het zegel gelijkgestelde belastingen die de voorraden op 1 januari 1971 bezwaarden, ongeacht wanneer de werkelijke terugbetaling hiervan geschiedt.

## INVESTERINGEN

## VESTIGINGEN DIE 20 OF MEER PERSONEN TEWERKSTELLEN

Omschrijving	Waarde (in 1 000 F)
Vermeerdering van het geïnvesteerde kapitaal : Exclusief aftrekbare B.T.W.	24 565
Afschrijvingen voor het geheel van het geïnvesteerde kapitaal :	
- afschrijvingen op materieel en gereedschap	18 993
- afschrijvingen op gebouwen en andere bouwwerken	4 230
Financiering met eigen middelen van de ondernemingen	24 565

## C O K E S F A B R I E K E N

## VESTIGINGEN DIE 5 OF MEER WERKLIEDEN TEWERKSTELLEN

JAAR 1971

## INDELING VAN DE VESTIGINGEN VOLGENS HET AANTAL OP 30 SEPTEMBER TEWERKGESTELDE WERKLIEDEN EN AANTAL WERKLIEDEN EN BEDIENDEN PER BELANGRIJKHEIDSKLASSE DER VESTIGINGEN

Omschrijving	100 tot 199	200 of meer	Totaal
Aantal vestigingen	7	6	13
Aantal werklieden	978	2 394	3 372
Aantal bedienden	105	432	537

## AANTAL BEDIENDEN EN WERKLIEDEN TEWERKGESTELD IN DE VESTIGINGEN OP 31 MAART, 30 JUNI, 30 SEPTEMBER EN 31 DECEMBER 1971

Personeel onderworpen aan de sociale zekerheid voor bedienden (incl. de vestigingshoofden verbonden door een arbeids-overeenkomst en de leerlingen-bedienden)

Personeel onderworpen aan de sociale zekerheid voor werklieden (incl. leerjongens-werklieden)

Datum	Mannen	Vrouwen	Totaal	Datum	Mannen	Vrouwen	Totaal
31. 3.1971	501	37	538	31. 3.1971	3 336	24	3 360
30. 6.1971	503	39	542	30. 6.1971	3 363	25	3 388
30. 9.1971	500	37	537	30. 9.1971	3 349	23	3 372
31.12.1971	497	37	534	31.12.1971	3 272	23	3 295

Aantal arbeidsuren door de werklieden en de leerjongens-werklieden daadwerkelijk in 1971 gepresteerd : 6 220 707

## P E R S O N E E L S U I T G A V E N

Omschrijving	Waarde (in 1 000 F)
Brutowedden uitbetaald aan het personeel dat onderworpen is aan de sociale zekerheid voor bedienden	175 738
Brutolonen uitbetaald aan het personeel dat onderworpen is aan de sociale zekerheid voor werklieden	677 545
Werkgeversbijdragen aan de sociale zekerheid voor :	
a) het personeel onderworpen aan de sociale zekerheid voor bedienden	26 620
b) het personeel onderworpen aan de sociale zekerheid voor werklieden	219 575
Verzekeringspremies tegen arbeidsongevallen	26 930
Andere personeelsuitgaven	136 828
Totaal	1 263 236

## VERBRUIKTE STOFFEN

Omschrijving	Eenheid	Hoeveelheid	Waarde (in 1000 F) exclusief aftrek- bare B.T.W.
<b>A. BRANDSTOFFEN EN ELEKTRISCHE ENERGIE</b>			
Steenkoolagglomeraten	t	127	192
Lichte stookolie, gasolie (Diesel-oil)	hl	23 883	4 444
Benzine en petroleum	hl	368	269
Aangekocht gas (1)	1 000 m <sup>3</sup>	271 344	123 160
Elektrische energie aangekocht of ontvangen door cessie	1 000 kWh	167 408	122 201
Andere	-	-	88 327
Totaal	-	-	338 593
<b>B. GRONDSTOFFEN</b>			
Steenkolen : totale hoeveelheid in de ovens geschoten	t	8 929 437	10 372 002
Zwavelzuur teruggebracht op 100 % H <sub>2</sub> SO <sub>4</sub>	t	47 196	47 920
Debenzoleringsolie	t	3 846	8 293
Soda	t	202	411
Andere produkten	-	-	12 937
Totaal	-	-	10 441 563
<b>C. ANDERE STOFFEN</b>			
Smeermiddelen	kg	139 085	1 487
Stoffen gebruikt voor onderhoud en herstelling	-	-	98 997
Kleine handwerktuigen, voertuigbanden en andere niet elders genoemde benodigdheden (2)	-	-	53 309
Totaal	-	-	153 793
Algemeen totaal	-	-	10 933 949

## BELASTINGEN, TAKSEN EN DIVERSE UITGAVEN

Omschrijving	Waarde (in 1 000 F)
Bedrag (exclusief aftrekbare B.T.W.) gefactureerd door derden voor onderhoud en herstelling van gebouwen, machines en vervoermiddelen	245 998
Bedrag (exclusief aftrekbare B.T.W.) gefactureerd door derden voor het maakwerk verricht voor rekening van de vestigingen	2 306
Bedrag van de B.T.W. die op de door de getelde vestigingen geleverde goederen en diensten ontvangen werd en bedrag van de eventueel op de verkoopfacturen aangebrachte fiscale zegels (overdracht-, factuur- en weeldetaksen) met inbegrip van het bedrag van de uitvoerbelasting	160 064
Bedrag van de aftrekbare B.T.W. op de aankopen en van de werkelijk in 1971 ontvangen teruggave van met het zegel gelijkgestelde belastingen die de voorraden op 31 december 1970 bezwaarden	521 363
Bedrag van de op de uitvoervergunningen aangebrachte zegels, van de verkeersbelasting op de motorrijtuigen, van de gemeente- en provinciebelastingen	17 409
Bedrag van de onroerende voorheffing (provinciale en gemeentelijke opcentiemen inbegrepen)	19 295
Kosten (exclusief aftrekbare B.T.W.) betaald voor het vervoer uitgevoerd door derden en aangerekend buiten de aankoopfacturen om	29 950
Premies voor verzekering tegen brand, diefstal van autovoertuigen en tegen schade voortvloeiend uit auto-ongevallen	6 393
Diverse lasten (exclusief aftrekbare B.T.W.) (3)	87 775

(1) Hoeveelheid teruggebracht op 4 250 cal. 0° C en 750 mm Hg.

(2) Inbegrepen de totale inkoopwaarde van de goederen gekocht om in dezelfde vorm voortverkocht of afgestaan te worden.

(3) Deze post omvat geen afschrijvingen, interesten, huurprijzen of belastingen.

## PRODUKTIE EN LEVERINGEN

Omschrijving	Eenheid	Produkten vervaardigd in de vestigingen voor eigen rekening en voor derden tegen maakloon Hoeveelheid	Afgestane produkten aan andere afdelingen van de vestigingen of aan andere vestigingen van de ondernemingen Hoeveelheid	Leveringen in België en aan het buitenland	
				Hoeveelheid	Waarde (in 1 000 F) exclusief B.T.W.
<b>AFGEWERKTE PRODUKTEN</b>					
1. Cokes	t	6 785 131	4 601 204	(1)(2) 2 053 910	3 474 018
2. Gas (teruggebracht op 4 250 cal, 0° C en 760 mm Hg)	1000 m <sup>3</sup>	3 026 543	1 073 130	713 264	302 892
3. Bijprodukten :					
Steenkolenteer (ruwe)	t	251 402	14 105	208 255	147 763
Ammoniak (uitgedrukt in zwavelammonium)	t	55 256	-	60 106	37 536
Benzol (ruwe)	t	51 505	(..)	47 206	68 036
Andere produkten van de steenkolendistillatie	-	-	-	-	75 075
Andere produkten en afval	-	-	-	-	2 005
Totaal	-	-	-	-	4 107 325

Totale waarde van de leveringen exclusief B.T.W. (in 1 000 F) : in België : 3 210 566  
aan het buitenland : 896 759

Waarde van de cessie (in 1 000 F) : 8 704 367

Andere inkomsten exclusief B.T.W. (in 1 000 F) : 69 122

## WAARDE VAN DE VOORRADEN EN VAN DE PRODUKTEN IN BEWERKING

Omschrijving	Waarde (in 1 000 F) (3)	
	op 1 januari	op 31 december
Brandstoffen, grondstoffen en andere in bewerking te stellen produkten (exclusief aftrekbare B.T.W.)	898 068	745 846
Afgewerkte produkten en produkten in bewerking	210 862	322 280

(1) Inbegrepen de cokes geleverd aan het personeel

(2) Waarvan leveringen aan het buitenland : 488 020 t voor 799 716 (in 1 000 F)

(3) Na aftrek van het volledig bedrag van de teruggave van de met het zegel gelijkgestelde belastingen die de voorraden op 1 januari 1971 bezwaren ongeacht, wanneer de werkelijke terugbetaling hiervan geschiedt.

## FABRIEKEN VAN STEENKOOLAGGLOMERATEN

JAAR 1971

INDELING DER VESTIGINGEN NAAR HET AANTAL OP 30 SEPTEMBER TEWERKGESTELDE WERKLIEDEN EN AANTAL WERKLIEDEN EN BEDIENDEN PER BELANGRIJKHEIDSKLASSE DER VESTIGINGEN

Omschrijving	0 tot 9	10 tot 19	20 of meer	Totaal
Aantal vestigingen	6	5	3	14
Aantal werklieden	22	65	111	198
Aantal bedienden	4	5	11	20

AANTAL BEDIENDEN EN WERKLIEDEN TEWERKGESTELD IN DE VESTIGINGEN OP 31 MAART, 30 JUNI, 30 SEPTEMBER EN 31 DECEMBER 1971

Personeel onderworpen aan de sociale zekerheid voor bedienden (incl. de vestigingshoofden verbonden door een arbeidsovereenkomst en de leerlingen-bedienden)				Personeel onderworpen aan de sociale zekerheid voor werklieden (incl. leerjongens-werklieden)			
Datum	Mannen	Vrouwen	Totaal	Datum	Mannen	Vrouwen	Totaal
31. 3.1971	21	1	22	31. 3.1971	215	-	215
30. 6.1971	19	1	20	30. 6.1971	199	-	199
30. 9.1971	19	1	20	30. 9.1971	198	-	198
31.12.1971	19	1	20	31.12.1971	196	-	196

Aantal arbeidsdagen voor het voltallig werkliedenpersoneel, inbegrepen dit van de bijkomende diensten, werkelijk gepresteerd	53 966
Aantal produktieve of onproduktieve werkdagen	2 883
Gemiddeld aantal werklieden	232
Aantal arbeidsuren door het voltallig werkliedenpersoneel werkelijk gepresteerd	437 959

## PERSONEELSGUITGAVEN

Omschrijving	Waarde (in 1 000 F)
Brutowedden uithetaald aan het personeel dat onderworpen is aan de sociale zekerheid voor bedienden	8 875
Brutolonen uithetaald aan het personeel dat onderworpen is aan de sociale zekerheid voor werklieden	36 086
Werkgeversbijdragen aan de sociale zekerheid voor :	
a) het personeel onderworpen aan de sociale zekerheid voor bedienden	1 124
b) het personeel onderworpen aan de sociale zekerheid voor werklieden	13 963
Verzekeringspremies tegen arbeidsongevallen	2 070
Andere personeelsuitgaven	9 483
Totaal	71 601

## VERBRUIKTE GOEDEREN EN PRODUKTEN

Omschrijving	Eenheid	Hoeveelheid	Waarde (in 1 000 F) exclusief aftrek-bare B.T.W.
<b>A. Brandstoffen en elektrische energie</b>			
Steenkolen, steenkoolbrikketten en steenkoolcokes	t	16 971	17 941
Stookoliën	hl	23 598	3 540
Elektrische energie aangekocht of ontvangen door cessie	kWh	9 747 293	8 097
Andere	-	-	4 723
Totaal	-	-	34 301
<b>B. Grondstoffen</b>			
Kolen	t	552 180	575 752
Teer	t	51 010	79 828
Andere grondstoffen	-	-	65
Totaal	-	-	655 645
<b>C. Andere stoffen</b>			
Verpakkingsmiddelen, recipiënten, enz...	-	-	662
Smeermiddelen	kg	40 340	576
Stoffen gebruikt voor onderhoud en herstelling	-	-	7 626
Kleine handwerktuigen, voertuigbanden en andere niet elders genoemde benodigdheden	-	-	7 158
Totaal	-	-	16 022
Algemeen totaal	-	-	705 968

## BELASTINGEN, TAKSEN EN DIVERSE UITGAVEN

Omschrijving	Waarde (in 1 000 F)
Bedrag (exclusief aftrekbare B.T.W.) gefactureerd door derden voor onderhoud en herstelling van gebouwen, machines en vervoermiddelen en voor het maakwerk verricht voor rekening van de vestigingen	12 811
Bedrag van de B.T.W. die op de door de getelde vestigingen geleverde goederen en diensten ontvangen werd en bedrag van de eventueel op de verkoopfacturen aangebrachte fiscale zegels (overdracht-, factuur- en weeldetaksen) met inbegrip van het bedrag van de uitvoerbelasting	37 059
Bedrag van de aftrekbare B.T.W. op de aankopen en van de werkelijk in 1971 ontvangen terug-gave van met het zegel gelijkgestelde belastingen die de voorraden op 31 december 1970 be-zwaarden	24 173
Bedrag van de op de uitvoervergunningen aangebrachte zegels, van de verkeersbelasting op de motorrijtuigen, van de gemeente- en provinciebelastingen	1 339
Bedrag van de onroerende voorheffing (provinciale en gemeentelijke opcentiemen inbegrepen)	828
Kosten (exclusief aftrekbare B.T.W.) betaald voor het vervoer uitgevoerd door derden en aangerekend buiten de aankoopfacturen om	1 113
Premies voor verzekering tegen brand, diefstal van autovoertuigen en tegen schade voort-vloeiend uit auto-ongevallen	648
Diverse lasten (exclusief aftrekbare B.T.W.) (1)	10 659

(1) Deze post omvat geen afschrijvingen, intresten, huurprijzen of belastingen.



PRODUKTIE, CESSIES EN LEVERINGEN

Omschrijving	Eenheid	Produkten vervaardigd in de vestigingen voor eigen rekening en voor derden (maakwerk)  Hoeveelheid	Produkten afge- staan aan ande- re afdelingen van de vesti- gingen en aan andere vesti- gingen van de ondernemingen  Hoeveelheid	Geleverde produkten				Verbruik voor eigen gebruik  Hoeveelheid
				bestemd voor België (1)		bestemd voor het buitenland		
				Hoeveelheid	Waarde (in 1 000 F) exclusief B.T.W.	Hoeveelheid	Waarde (in 1 000 F)	
Briketten en eierkolen	t	588 655	88 767	444 348	619 176	51 524	73 848	3 482

Waarde van de aan andere vestigingen van de ondernemingen of aan andere afdelingen van de vestigingen afgestane produkten (in 1 000 F) : 113 305

Andere inkomsten (in 1 000 F) : 15 380

WAARDE VAN DE VOORRADEN

Omschrijving	Waarde (in 1 000 F) (2)	
	op 1 januari	op 31 december
Brandstoffen, grondstoffen en andere in bewerking te stellen produkten en afgewerkte produkten en afval (exclusief aftrekbare B.T.W.)	29 593	42 811

(1) De cijfers van de verkopen in België bevatten de leveringen aan het personeel.

(2) Na aftrek van het volledig bedrag van de teruggave van de met het zegel gelijkgestelde belastingen die de voorraden op 1 januari 1971 bezwaren ongeacht wanneer de werkelijke terugbetaling hiervan geschiedt.

## NIJVERHEID DER CEMENTAGGLOMERATEN EN DER PRODUCTEN IN ASBESTCEMENT

## VESTIGINGEN DIE 5 OF MEER WERKLIEDEN TEWERKSTELLEN

JAAR 1971

## INDELING VAN DE VESTIGINGEN NAAR HET AANTAL OP 30 SEPTEMBER TEWERKGESTELDE WERKLIEDEN EN AANTAL WERKLIEDEN EN BEDIENDEN PER BELANGRIJKHEIDSKLASSE DER VESTIGINGEN

Omschrijving	5 tot 9	10 tot 19	20 tot 49	50 tot 99	100 tot 199	200 tot 499	500 en meer	Totaal
Aantal vestigingen	84	78	63	32	14	7	3	281
Aantal werklieden	534	1 066	1 936	2 355	1 980	1 850	3 954	13 675
Aantal bedienden	68	166	333	326	303	366	735	2 297

## AANTAL BEDIENDEN EN WERKLIEDEN TEWERKGESTELD IN DE VESTIGINGEN OP 31 MAART, 30 JUNI, 30 SEPTEMBER EN 31 DECEMBER

Personeel onderworpen aan de sociale zekerheid voor bedienden (incl. de vestigingshoofden verbonden door een arbeids-overeenkomst en de leerlingen-bedienden)				Personeel onderworpen aan de sociale zekerheid voor werklieden (incl. leerjongens-werklieden)			
Datum	Mannen	Vrouwen	Totaal	Datum	Mannen	Vrouwen	Totaal
31. 3.1971	1 781	496	2 277	31. 3.1971	13 043	486	13 529
30. 6.1971	1 792	498	2 290	30. 6.1971	13 071	468	13 539
30. 9.1971	1 796	501	2 297	30. 9.1971	13 220	455	13 675
31.12.1971	1 791	499	2 290	31.12.1971	12 947	450	13 397

Aantal arbeidsuren door de werklieden en de leerjongens-werklieden daadwerkelijk in 1971 gepresteerd : 24 452 696

## INDELING PER PROVINCIE VAN HET OP 30 SEPTEMBER TEWERKGESTELDE PERSONEEL

Provincies	Bedienden			Werklieden		
	Mannen	Vrouwen	Totaal	Mannen	Vrouwen	Totaal
Antwerpen	453	98	551	2 863	29	2 892
Brabant	513	191	704	3 806	316	4 122
Henegouwen	129	45	174	1 051	40	1 091
Luik	22	7	29	170	-	170
Limburg	113	21	134	874	6	880
Luxemburg	18	8	26	112	-	112
Namen	78	19	97	497	2	499
Oost-Vlaanderen	260	62	322	1 811	44	1 855
West-Vlaanderen	210	50	260	2 036	18	2 054
Het Rijk	1 796	501	2 297	13 220	455	13 675

## PERSONEELSUITGAVEN

Omschrijving	Waarde (in 1 000 F)
Brutowedden uitbetaald aan het personeel dat onderworpen is aan de sociale zekerheid voor bedienden	566 708
Brutolonen uitbetaald aan het personeel dat onderworpen is aan de sociale zekerheid voor werklieden	1 975 258
Werkgeversbijdragen aan de sociale zekerheid voor :	
a) het personeel onderworpen aan de sociale zekerheid voor bedienden	100 526
b) het personeel onderworpen aan de sociale zekerheid voor werklieden	744 188
Verzekeringspremies tegen arbeidsongevallen	84 139
Andere personeelsuitgaven	217 208
Totaal	3 688 027

## VERBRUIKTE STOFFEN EN PRODUKTEN

Omschrijving	Eenheid	Hoeveelheid	Waarde (in 1 000 F) exclusief aftrekbare B.T.W.
<b>A. Brandstoffen en elektrische energie</b>			
Steenkolen	t	143	315
Cokes en steenkoolbriketten	t	503	968
Benzine en petroleum	hl	26 527	20 583
Stookoliën	hl	509 680	87 648
Vloeibaar petroleumgas	t	859	2 493
Elektrische energie aangekocht of ontvangen door cessie en voortgebracht in de vestigingen	kWh	105 625 510	120 243
Andere (hout, stoom, enz.)	-	-	7 616
Totaal	-	-	239 866
<b>B. Grondstoffen</b>			
Cement	t	1 089 111	955 863
Kalk	t	282 136	52 191
Bims	t	92 930	21 309
Sintels	t	135 634	18 422
Slakken, kwartsiet, grint, steengruis	t	1 479 222	218 840
Kiezel	t	6 881	4 194
Marmertoeslag en granito	t	75 725	100 945
Porfier	t	518 798	74 015
Zandsteen	t	144 668	22 207
Toeslagstoffen n.e.g.	t	86 044	37 421
Zand	t	1 593 950	189 339
IJzer en staal	t	67 341	571 702
Calciumchloride	t	1 142	1 879
Kleurstoffen	t	5 934	73 770
Diverse	-	-	881 496
Totaal	-	-	3 223 593
<b>C. Andere stoffen</b>			
Vormen	-	-	39 380
Verpakkingsmiddelen, recipiënten, enz.	-	-	56 903
Smeermiddelen	t	2 663	18 305
Stoffen gebruikt voor onderhoud en herstelling	-	-	155 721
Kleine handwerktuigen, voertuigbanden en andere niet elders genoemde benodigdheden	-	-	61 724
Totaal	-	-	332 033
Algemeen totaal	-	-	3 795 492

Totale inkoopwaarde (exclusief aftrekbare B.T.W.) van de goederen gekocht in 1971 om in dezelfde vorm voortverkocht of afge-  
staan te worden (in 1 000 F) : 1 013 025

## BELASTINGEN, TAKSEN EN DIVERSE UITGAVEN

Omschrijving	Waarde (in 1 000 F)
Bedrag (exclusief aftrekbare B.T.W.) gefactureerd door derden voor onderhoud en herstelling van gebouwen, machines en vervoermiddelen	286 235
Bedrag (exclusief aftrekbare B.T.W.) gefactureerd door derden voor het maakwerk verricht voor rekening van de vestigingen	85 787
Bedrag van de B.T.W. die op de door de getelde vestigingen geleverde goederen en diensten ontvangen werd en bedrag van de eventueel op de verkoopfacturen aangebrachte fiscale zegels (overdracht-, factuur- en weeldetaksen) met inbegrip van het bedrag van de uitvoerbelasting	1 439 616
Bedrag van de aftrekbare B.T.W. op de aankopen en van de werkelijk in 1971 ontvangen teruggave van met het zegel gelijkgestelde belastingen die de voorraden op 31 december 1970 bezwaarden	933 882
Bedrag van de op de uitvoervergunningen aangebrachte zegels, van de verkeersbelasting op de motorrijtuigen, van de gemeente- en provinciebelastingen	29 563
Bedrag van de onroerende voorheffing (provinciale en gemeentelijke opcentiemen inbegrepen)	21 547
Kosten (exclusief aftrekbare B.T.W.) betaald voor het vervoer uitgevoerd door derden en aangerekend buiten de aankoopfacturen om	143 185
Premies voor verzekering tegen brand, diefstal van autovoertuigen en tegen schade voortvloeiend uit auto-ongevallen	36 442
Diverse lasten (exclusief aftrekbare B.T.W.) (1)	445 713

## PRODUKTIE (2) (in ton)

Omschrijving	Vervaardigde producten voor eigen rekening en voor derden tegen maakloon
<b>BETON VOOR WEGENBOUW</b>	
Bekledingen :	
Betontegels	426 290
Betonkeien	144 854
Boordstenen en straatgoten :	
Boordstenen	301 884
Straatgoten en watergreppels	139 997
Buizen	821 723
Andere :	
Kabelafdekstenen	40 529
Elementen voor wegenbovenbouw en signalisatie (stootranden, bakens, afstandpalen, blokken voor fietsstaanders, enz.)	25 120
Ander beton voor wegenbouw (straatontvangers, vetafscheiders, enz.)	27 450
<b>BOUWELEMENTEN</b>	
Volledige geprefabriceerde constructies (bungalows, woningen, garages, enz.) loodsen inbegrepen	33 755
Grote bouwelementen :	
Elementen voor buitenmuren en gordijnmuurgevels	78 626
Andere	279 378
Geprefabriceerde vloerplaten met inbegrip van welfsels, verloren bekistingen, onderdakplaten, dakplaten	704 587
Blokken voor metselwerk :	
in extra licht, zeer licht en licht beton	383 145
in halfzwaar en zwaar beton	762 259
Geprefabriceerde elementen met decoratieve vlakken :	
Gevelelementen in kunststeen en in hersamengestelde steen	82 038
Granitostukken (trap treden, enz.)	9 289
Dallen in sierbeton voor hovingen, terrassen	53 080
Geprefabriceerde elementen in beton voor trappen	1 587
Kokers, vensterramen en elementen voor baaien	30 116
Vloertegels :	
Cementtegels	17 861
Marmermozaïektegels	241 451
Andere bouwelementen :	
Muurdekstenen	13 308
Waterputten	20 313
Septische putten	24 506
Andere	15 029

(1) Deze post omvat geen afschrijvingen, intresten, huurprijzen of belastingen.

(2) Uitsluitend produktie van cementagglomeraten. De hierna gepubliceerde waardecijfers daarentegen hebben betrekking zowel op de nijverheid der cementagglomeraten als op die van de produkten in asbestcement.

## PRODUKTIE (1) (in ton) (vervolg)

Omschrijving	Vervaardigde produkten voor eigen rekening en voor derden tegen maakloon
DIVERSE	
Palen voor vervoer van drijfkracht en voor verlichting	46 033
Dampalen, -planken, spoorwegdwarsliggers	55 206
Stukken voor de landbouw, loodsen niet inbegrepen	6 219
Afsluitingspalen en -platen	47 735
Sierbeton voor hovingen, grafmonumenten, enz.	4 529
Grafkelders	3 839
ANDERE PRODUKTEN (2)	225 093

Omschrijving	Waarde (in 1 000 F)
(Totale waarde (exclusief B.T.W.))	9 002 892
Waarde van de leveringen (waaronder : leveringen in België (exclusief B.T.W.) ( leveringen aan het buitenland	6 757 959 2 244 933
Totale waarde van de constructies en zware uitrusting vervaardigd door de getelde vestigingen voor hun eigen gebruik, met hun eigen werkkrachten en buiten hun gewone activiteit (exclusief B.T.W.)	36 805
Bedrag gefactureerd aan andere vestigingen voor maakwerk, herstelling, onderhoud (exclusief B.T.W.)	233 118
Bedrag der schadevergoedingen ontvangen van de verzekeringsmaatschappijen	3 208
Totale waarde van de verkoop van goederen gekocht om in dezelfde vorm voortverkocht te worden (exclusief B.T.W.)	1 162 696
Waarde van de cessies	163 794
Andere inkomsten	2 868

## WAARDE VAN DE VOORRADEN EN VAN DE PRODUKTEN IN BEWERKING

Omschrijving	Waarde (in 1 000 F) (3)	
	op 1 januari	op 31 december
Brandstoffen, grondstoffen en andere in bewerking te stellen produkten (exclusief aftrekbare B.T.W.)	573 771	641 276
Afgewerkte produkten	898 722	1 111 992
Goederen bestemd om voortverkocht te worden in dezelfde vorm als die waarin ze aangekocht werden (exclusief aftrekbare B.T.W.)	87 068	121 437
Produkten in bewerking en bouwwerken in uitvoering	26 914	33 709

(1) Uitsluitend produktie van cementagglomeraten. De hierna gepubliceerde waardecijfers daarentegen hebben betrekking zowel op de nijverheid der cementagglomeraten als op die van de produkten in asbestcement

(2) Produktie van stortklare beton niet inbegrepen : 100 820 m<sup>3</sup>

(3) Na aftrek van het volledig bedrag van de teruggave van de met het zegel gelijkgestelde belastingen die de voorraden op 1 januari 1971 bezwaren ongeacht wanneer de werkelijke terugbetaling hiervan geschiedt

## INVESTERINGEN

## VESTIGINGEN DIE 20 OF MEER PERSONEN TEWERKSTELLEN

(in 1 000 F)

I. Vermeearding (exclusief aftrekbare B.T.W.)							II. Vermindering (exclusief B.T.W.)
Nieuwe en gebruikte machines, uitrusting en voertuigen		Constructie van gebouwen en andere bouwwerken	Aankoop van bestaande gebouwen en van bebouwde en onbebouwde terreinen	Totaal	Sociale investeringen	Algemeen totaal	Aankoop van terreinen en cessie van gebruikte vaste kapitaal-goederen
Totaal	waarvan transportmiddelen voor het vervoer van en naar het bedrijf						
557 619	61 479	108 158	23 311	689 088	9 126	698 214	41 246

III. Afschrijvingen voor het geheel van het geïnvesteerde kapitaal		IV. Financiering van de investeringen	
Afschrijvingen op materieel en gereedschap	558 349	Financiering met eigen middelen van de ondernemingen	564 533
Afschrijvingen op gebouwen en andere bouwwerken	77 829	Financiering met andere middelen dan die van de ondernemingen	133 681

## WATERGEBRUIK IN DE NIJVERHEID (1)

JAAR 1971

## 1. HERKOMST VAN HET GEBRUIKTE WATER

Herkomst	Totale hoeveelheid		Hoeveelheid exclusief de waterkrachtcentrales	
	Absolute cijfers (1 000 m <sup>3</sup> )	%	Absolute cijfers (1 000 m <sup>3</sup> )	%
Putten	141 625	0,91	141 625	2,04
Waterlopen of kanalen	15 198 350	98,17	6 665 165	95,91
Waterleidingmaatschappijen	94 482	0,61	94 482	1,36
Andere herkomsten	48 015	0,31	48 015	0,69
<i>Totaal</i>	<i>15 482 472</i>	<i>100,00</i>	<i>6 949 287</i>	<i>100,00</i>

2. HERKOMST EN BESTEMMING VAN HET GEBRUIKTE WATER IN DE VOORNAAMSTE NIJVERHEIDSSECTOREN  
(in 1 000 m<sup>3</sup>)

## A. Herkomst

Nijverheid	Putten		Waterloop of kanaal		Openbare distributie		Andere herkomsten		Totaal	
	Absolute cijfers	%	Absolute cijfers	%	Absolute cijfers	%	Absolute cijfers	%	Absolute cijfers	%
Steenkolenmijnen	9 026	5,66	141 724	88,85	226	0,14	8 527	5,35	159 503	100,00
Voedingsmiddelen-industrieën	35 449	25,76	89 406	64,99	11 253	8,18	1 466	1,07	137 574	100,00
Chemische nijverheid	19 506	2,60	687 480	91,54	42 976	5,72	1 081	0,14	751 043	100,00
Petroleumraffinaderijen	138	0,04	333 719	98,18	6 055	1,78	-	-	339 912	100,00
IJzernijverheid	6 505	0,59	1 094 971	99,15	2 776	0,25	68	0,01	1 104 320	100,00
Nijverheid der non-ferrometalen	20 125	16,24	101 386	81,81	2 418	1,95	2	-	123 931	100,00
Warmtekrachtcentrales	1 014	0,03	3 401 226	99,68	1 327	0,03	10 177	0,26	3 913 744	100,00

## B. Bestemming

Nijverheid	Productie		Afkoeling		Andere doeleinden		Totaal	
	Absolute cijfers	%	Absolute cijfers	%	Absolute cijfers	%	Absolute cijfers	%
Steenkolenmijnen	9 836	6,17	138 473	86,81	11 194	7,02	159 503	100,00
Voedingsmiddelen-industrieën	25 170	18,29	90 934	66,10	21 470	15,61	137 574	100,00
Chemische nijverheid	63 781	8,49	656 355	87,39	30 907	4,12	751 043	100,00
Petroleumraffinaderijen	5 350	1,57	332 839	97,92	1 723	0,51	339 912	100,00
IJzernijverheid	101 259	9,17	895 953	81,13	107 108	9,70	1 104 320	100,00
Nijverheid der non-ferrometalen	1 623	1,31	117 007	94,41	5 301	4,28	123 931	100,00
Warmtekrachtcentrales	10 050	0,26	3 894 246	99,50	9 448	0,24	3 913 744	100,00

(1) Ramingen verstrekt door de ondernemingen welke 5 werklieden of meer tewerkstellen behalve voor volgende sectoren : voedingsmiddelenindustrieën, nijverheid der non-ferrometalen, hout- en cementnijverheid, petroleumraffinaderijen (20 werklieden of meer) en metaalverwerkende nijverheid (100 werklieden of meer).



## 3 - SPREIDING PER NIJVERHEID VAN HET GEBRUIKTE WATER, HET TERUGGESTORTE WATER EN HET NETTOVERBRUIK (in 1 000 m3)

Nijverheid	Gebruikt water		Teruggestort water		Nettoverbruik	
	Absolute cijfers	% van het totaal	Absolute cijfers	% van het gebruikte water	Absolute cijfers	% van het gebruikte water
	1	2	3	4	5	6
Steenkolenmijnen	159 508	1,03	152 774	95,78	6 734	4,22
Groeven en aanverwante industrieën	43 464	0,28	42 257	97,22	1 207	2,78
Voedingsmiddelennijverheid (inclusief margarine, olie en dranken)	137 530	0,89	120 459	87,59	17 071	12,41
Nijverheid van de bereiding van vlas en wol, fabricatie van kunst- en synthetische vezels, veredeling (tegen maakloon en voor eigen rekening)	52 723	0,34	48 013	91,07	4 710	8,93
Houtnijverheid	2 466	0,02	1 837	74,49	629	25,51
Papiernijverheid (voortbrengende vestigingen)	115 240	0,74	106 816	92,69	8 424	7,31
Ledernijverheid (leerlooierijen)	4 673	0,03	4 381	93,75	292	6,25
Rubbernijverheid	8 673	0,06	7 909	91,19	764	8,81
Chemische nijverheid	751 058	4,85	704 545	93,81	46 513	6,19
Petroleumraffinaderijen	339 913	2,20	338 410	99,56	1 503	0,44
Cokesfabrieken	76 366	0,49	66 488	87,06	9 878	12,94
Kleinijverheid	2 477	0,01	1 406	56,76	1 071	43,24
Glasnijverheid(voortbrengende vestigingen)	18 580	0,12	16 496	88,78	2 084	11,22
Keramieknijverheid	908	0,01	652	71,81	256	28,19
Cementnijverheid (inclusief cement-agglomeraten)	20 122	0,13	14 566	72,39	5 556	27,61
IJzernijverheid	1 104 482	7,13	1 046 052	94,71	58 430	5,29
Nijverheid der non-ferrometalen	123 931	0,80	106 547	85,97	17 384	14,03
Metaalverwerkende nijverheid	73 428	0,47	68 236	92,93	5 192	7,07
Elektriciteitscentrales :						
a) waterkrachtcentrales	8 533 185	55,12	8 533 185	100,00	-	-
b) warmtekrachtcentrales	3 913 745	25,28	3 899 384	99,63	14 361	0,37
<i>Totaal</i>	<i>15 482 472</i>	<i>100,00</i>	<i>15 280 413</i>	<i>98,69</i>	<i>202 059</i>	<i>1,31</i>

## 4 - SPREIDING PER PROVINCIE VAN HET GEBRUIKTE WATER, HET TERUGGESTORTE WATER EN HET NETTOWATERVERBRUIK (in 1 000 m3)

Provincies	Gebruikt water en herkomst					Volume teruggestort water			Netto-water verbruik (5-8)
	Putten	Water- lopen of kanalen	Open- bare distri- butie	Andere	Totaal	in water- lopen	in de rioler- ring	Totaal	
	1	2	3	4	5	6	7	8	
Antwerpen	28 315	1 428 436	43 702	6 581	1 507 034	1 389 398	73 305	1 462 703	44 331
Brabant	26 772	664 142	15 385	1 173	707 472	643 320	44 035	687 355	20 117
Henegouwen	17 263	1 121 632	5 792	25 191	1 169 878	1 106 546	17 546	1 124 142	45 736
Luik	15 016	9 803 272	11 483	3 931	9 833 702	9 704 950	103 533	9 808 483	25 219
Limburg	21 768	176 778	1 795	6 022	206 363	164 354	29 472	193 826	12 537
Luxemburg	4	47 709	97	121	47 931	43 402	371	43 773	4 158
Namen	8 143	131 688	907	489	141 227	130 122	4 570	134 692	6 535
Oost-Vlaanderen	15 923	1 643 584	10 542	3 916	1 673 965	1 334 384	300 450	1 634 834	39 131
West-Vlaanderen	8 421	181 109	4 779	591	194 900	126 453	64 152	190 605	4 295
<i>Het Rijk</i>	<i>141 625</i>	<i>15 198 850</i>	<i>94 482</i>	<i>48 015</i>	<i>15 482 472</i>	<i>14 642 929</i>	<i>637 484</i>	<i>15 280 413</i>	<i>202 059</i>

5.- SPREIDING PER ARRONDISSEMENT VAN HET GEBRUIKTE EN HET VERBRUIKTE WATER (in 1 000 m<sup>3</sup>)

Arrondissementen en provincies	Gebruikt water	Teruggestort water	Nettoverbruik
Antwerpen	1 218 669	1 202 158	16 511
Mechelen	60 844	55 633	5 211
Turnhout	227 521	204 912	22 609
<i>Antwerpen</i>	<i>1 507 034</i>	<i>1 462 703</i>	<i>44 331</i>
Brussel-Hoofdstad	65 733	62 173	3 560
Halle-Vilvoorde	341 000	332 463	8 537
Leuven	25 061	21 530	3 531
Nijvel	275 678	271 189	4 489
<i>Brabant</i>	<i>707 472</i>	<i>687 355</i>	<i>20 117</i>
Aat	3 995	3 443	552
Charleroi	825 667	791 934	33 733
Bergen	214 289	205 962	8 327
Moeskroen	1 569	1 072	497
Zinnik	85 209	83 693	1 516
Thuin	1 668	1 470	198
Doornik	37 481	36 568	913
<i>Henegouwen</i>	<i>1 169 878</i>	<i>1 124 142</i>	<i>45 736</i>
Hoei	3 216 010	3 215 548	462
Luik	6 386 141	6 364 710	21 431
Verviers	226 732	224 161	2 571
Borgworm	4 819	4 064	755
<i>Luik</i>	<i>9 833 702</i>	<i>9 808 483</i>	<i>25 219</i>
Hasselt	45 935	36 748	9 187
Maaseik	38 324	37 177	1 147
Tongeren	122 104	119 901	2 203
<i>Limburg</i>	<i>206 363</i>	<i>193 826</i>	<i>12 537</i>
Aarlen	28 334	25 818	2 516
Bastenaken	2	2	-
Marche-en-Famenne	43	32	11
Neufchâteau	350	47	303
Virton	19 202	17 874	1 328
<i>Luxemburg</i>	<i>47 931</i>	<i>43 773</i>	<i>4 158</i>
Dinant	14 938	14 807	131
Namen	124 913	118 677	6 236
Philippeville	1 376	1 208	168
<i>Namen</i>	<i>141 227</i>	<i>134 692</i>	<i>6 535</i>
Aalst	22 491	21 339	1 152
Dendermonde	25 808	23 560	2 248
Eeklo	63 568	38 949	24 619
Gent	977 998	967 932	10 066
Oudenaarde	498 797	498 184	613
Sint-Niklaas	85 303	84 870	433
<i>Oost-Vlaanderen</i>	<i>1 673 965</i>	<i>1 634 834</i>	<i>39 131</i>
Brugge	12 708	11 532	1 176
Diksmuide	421	319	102
Ieper	631	270	361
Kortrijk	9 861	8 687	1 174
Oostende	157 434	156 552	882
Roeselare	12 166	11 752	414
Tielt	858	720	138
Veurne	821	773	48
<i>West-Vlaanderen</i>	<i>194 900</i>	<i>190 605</i>	<i>4 295</i>
<i>Het Rijk</i>	<i>15 482 472</i>	<i>15 280 413</i>	<i>202 059</i>

6 - SPREIDING PER WATERBEKKEN VAN HET GEBRUIKTE, HET TERUGGESTORTE EN HET VERBRUIKTE WATER (in 1 000 m<sup>3</sup>)

Waterbekkens	Gebruikt water volgens de herkomst					Teruggestort water 6	Netto- verbruik (5-6) 7
	Putten 1	Waterlopen of kanalen 2	Openbare distributie 3	Andere herkomsten 4	Totaal 5		
IJzerbekken	1 222	795	321	297	2 635	2 022	613
Bekken van de kuststreek	2 792	165 085	2 514	221	170 612	168 460	2 152
Scheldebekken	100 777	4 085 621	76 121	37 879	1 300 398	4 173 778	126 620
Maasbekken	36 834	10 946 813	15 525	9 618	11 008 790	10 936 117	72 673
Bekken van de Oise en van de Rijn	-	36	1	-	37	36	1
<i>Het Rijk</i>	<i>141 625</i>	<i>15 198 350</i>	<i>94 482</i>	<i>48 015</i>	<i>15 482 472</i>	<i>15 280 413</i>	<i>202 059</i>

7 - SPREIDING VAN HET WATERGEBRUIK PER WATERBEKKEN EN PER BESTEMMING (in 1 000 m<sup>3</sup>)

Waterbekkens	Productie	Afkoeling	Andere bestemmingen	Totaal
IJzerbekken	597	1 494	544	2 635
Bekken van de kuststreek	2 480	166 538	1 594	170 612
Scheldebekken	211 775	3 985 839	102 784	4 300 398
Maasbekken	187 009	2 152 767	8 669 014	11 008 790
Bekken van de Oise en van de Rijn	36	1	-	37
<i>Het Rijk</i>	<i>401 897</i>	<i>6 306 639</i>	<i>8 773 936</i>	<i>15 482 472</i>

## GRAVERIJEN, GROEVEN, AANVERWANTE INDUSTRIËN EN EXPLOITATIE VAN TERRILS

JAAR 1970

INDELING VAN DE VESTIGINGEN VOLGENS HET AANTAL OP 30 SEPTEMBER TEWERKGESTELDE WERKLIEDEN EN AANTAL WERKLIEDEN PER BELANGRIJKHEIDSKLASSE DER VESTIGINGEN

Omschrijving	0 tot 4	5 tot 9	10 tot 19	20 tot 49	50 tot 99	100 tot 199	200 of meer	Totaal
Aantal vestigingen	439	84	79	57	31	14	7	711
Aantal werklieden	464	579	1 076	1 697	2 101	2 115	2 174	10 206

AANTAL BEDIENDEN EN WERKLIEDEN TEWERKGESTELD IN DE VESTIGINGEN OP 31 MAART, 30 JUNI, 30 SEPTEMBER EN 31 DECEMBER 1970

Personeel onderworpen aan de sociale zekerheid voor bedienden (incl. de vestigingshoofden verbonden door een arbeidsovereenkomst en de leerlingen-bedienden)				Personeel onderworpen aan de sociale zekerheid voor werklieden (incl. leerjongens-werklieden)			
Datum	Mannen	Vrouwen	Totaal	Datum	Mannen	Vrouwen	Totaal
31. 3.1970	1 501	325	1 826	31. 3.1970	9 867	179	10 046
30. 6.1970	1 515	330	1 845	30. 6.1970	10 008	185	10 193
30. 9.1970	1 528	354	1 882	30. 9.1970	10 025	181	10 206
31.12.1970	1 549	355	1 904	31.12.1970	9 851	181	10 032

INDELING PER PROVINCIE VAN HET OP 30 SEPTEMBER TEWERKGESTELDE PERSONEEL

Provincies	Bedienden			Werklieden		
	Mannen	Vrouwen	Totaal	Mannen	Vrouwen	Totaal
Antwerpen	115	55	170	354	18	372
Brabant	126	31	157	792	7	799
Henegouwen	464	73	537	3 287	51	3 338
Luik	328	77	405	2 110	40	2 150
Limburg	52	22	74	520	11	531
Luxemburg	49	15	64	513	6	519
Namen	380	74	454	2 343	48	2 391
Oost-Vlaanderen en West-Vlaanderen	14	7	21	106	-	106
Het Rijk	1 528	354	1 882	10 025	181	10 206

## PERSONEELSGUITGAVEN

Omschrijving	Waarde (in 1 000 F)
Brutowedden uitbetaald aan het personeel dat onderworpen is aan de sociale zekerheid voor bedienden	506 423
Brutolonen uitbetaald aan het personeel dat onderworpen is aan de sociale zekerheid voor werklieden	1 452 698
Werkgeversbijdragen aan de sociale zekerheid voor :	
- het personeel onderworpen aan de sociale zekerheid voor bedienden	80 661
- het personeel onderworpen aan de sociale zekerheid voor werklieden	493 247
Verzekeringspremies tegen arbeidsongevallen	94 675
Andere personeelsuitgaven	176 717
Totaal	2 804 421

## VERBRUIKTE GOEDEREN EN PRODUCTEN

Omschrijving	Eenheid	Hoeveelheid	Waarde (in 1 000 F)
<b>A. Brandstoffen en elektrische energie</b>			
Steenkolen	t	36 428	31 237
Steenkoolagglomeraten	t	716	1 127
Cokes	t	215 033	358 359
Benzine en petroleum	hl	21 005	18 343
Stookoliën	hl	2 184 847	317 628
Vloeibaar petroleumgas	t	554	1 733
Steenkoolgas, aardgas	1000 m <sup>3</sup>	102 244	86 040
Elektrische energie aangekocht of ontvangen door cessie	1000kWh	292 773	292 678
Andere	-	-	7 144
Totaal	-	-	1 114 289
<b>B. Grondstoffen</b>			
Marmer :			
a) blokken : belgische	m <sup>3</sup>	1 729	16 859
buitenlandse	m <sup>3</sup>	8 539	101 268
b) ruwe platen	m <sup>2</sup>	31 287	18 776
c) gepolijste platen	m <sup>2</sup>	3 527	5 375
Hardsteen	m <sup>3</sup>	2 769	8 506
Kalksteen	t	1 291 015	69 477
Bitumen, teer en andere bindmiddelen	t	123 081	164 097
Slak	t	562 093	17 758
Breuksteen, puin, afval (zandsteen, porfier, marmer, hardsteen)	t	147 472	26 359
Diverse grindsoorten	t	848 873	31 822
Zand	t	389 662	35 463
Cement	t	5 900	5 751
Pleister	t	19 622	16 597
Kalk	t	133 937	12 381
Metalen	t	292	3 854
Andere grondstoffen	-	-	108 516
Totaal	-	-	642 859
<b>C. Andere stoffen</b>			
Springstoffen :			
Zwart poeder	t	176	5 372
Brisante springstoffen	t	2 800	85 719
Andere	-	-	19 733
Detonatoren	stuks	1 398 658	4 545
Elektrische ontstekers	stuks	32 145	182
Wieken en slagsnoer	m	4 445 032	17 869
Zaagbladen	stuks	12 211	2 004
Van diamant voorziene draaischijven in bladen	stuks	2 002	27 598
Spiraalen en zaagdraad	-	-	710
Hout en houtvezels	-	-	680
Andere stoffen	-	-	96 883
Verpakkingsmiddelen, recipiënten, enz.	-	-	33 875
Smeermiddelen	-	-	43 148
Stoffen gebruikt voor onderhoud en herstelling	-	-	456 723
Kleine handwerktuigen, voertuigbanden en andere niet elders genoemde benodigdheden	-	-	72 137
Totaal	-	-	867 178
Algemeen totaal	-	-	2 624 326

Totale inkoopwaarde van de goederen gekocht in 1970 om in dezelfde vorm voortverkocht of afgestaan te worden (in 1 000 F) : 208 166

## DIVERSE UITGAVEN

Omschrijving	Waarde (in 1 000 F)
Betalings aan derden voor onderhoud en herstelling van gebouwen, machines en vervoer-middelen	714 954
Bedrag gefactureerd aan de getelde vestigingen voor het maakwerk verricht voor hun rekening	166 539
Fiscale zegels aangebracht op de verkoopfacturen (overdracht-, factuur- en weeldetaksen)	340 679
Zegels aangebracht op de uitvoervergunningen, verkeersbelasting op motorrijtuigen, gemeente- en provinciebelastingen	41 432
Onroerende voorheffing (provinciale en gemeentelijke opcentiemen inbegrepen)	26 749
Kosten betaald voor het vervoer uitgevoerd door derden en aangerekend buiten de aankoop-facturen om	303 977
Premies voor verzekering tegen brand, diefstal van autovoertuigen en tegen schade voort-vloeiend uit auto-ongevallen	29 634
Diverse lasten (1)	393 654

## PRODUKTIE EN LEVERINGEN

Omschrijving	Een- heid	Opgedolven produkten of produkten vervaardigd voor eigen rekening en maakwerk voor derden Hoeveelheid	Geleverde produkten in België en aan het buiten- land	
			Hoeveelheid	Waarde (in 1 000 F)
Porfier :				
puin	t	6 650	7 182	721 238
breuksteen, mozaïek, straatsteen (inbegrepen geasfalteerde straat- stenen)	t	463	460	53 315
Hardsteen :				
niet-bewerkte steen	m <sup>3</sup>	8 036	2 700	15 614
gezaagd	m <sup>3</sup>	33 958	33 019	337 018
bewerkt	m <sup>3</sup>	11 901	11 560	188 899
bijprodukten	m <sup>3</sup>	295 161	280 353	119 992
Marmer :				
vierkante blokken	m <sup>3</sup>	3 075	2 366	24 773
ruwe platen (allemaal op 20 mm berekend)	m <sup>2</sup>	113 601	86 284	54 538
bewerkte en gepolijste platen	m <sup>2</sup>	309 209	308 300	270 790
breuksteen en puin	t	20 235	20 529	15 485
Zandsteen :				
ruwe breuksteen	t	223 205	219 342	36 247
puin	t	1 498 009	1 508 077	142 227
straatsteen, mozaïek	t	1 891	3 426	5 427
diverse gehouwen produkten	t	59 762	55 075	70 054
Zand :				
voor de ijzernijverheid	t	1 477 663	1 479 471	205 551
voor glasfabrieken	t	1 812 329	1 803 077	117 720
voor het bouwbedrijf	t	9 520 935	8 881 303	368 653
diverse	t	2 120 101	2 081 511	188 976
Vuursteen (gestampt, straatsteen en blokken)	t	6 899	26 823	15 688
Kwarts en fijnkorrelige zandsteen	t	383 898	396 280	68 126
Klei :				
kaolien	t	22 702	22 951	9 536
andere	t	503 711	437 078	44 949
Lei :				
voor dakwerk en gevels	t	4 823	4 876	40 634
bewerkte leisteen : rustieke tegels en breuksteen	t	2 882	2 802	12 125
slijpstenen	kg	23 702	28 475	2 798

(1) Deze post omvat geen afschrijvingen, intresten, huurprijzen of belastingen

## PRODUKTIE EN LEVERINGEN (vervolg)

Omschrijving	Eenheid	Opgedolven produkten of produkten vervaardigd voor eigen rekening en maakwerk voor derden Hoeveelheid	Geleverde produkten in België en aan het buitenland	
			Hoeveelheid	Waarde (in 1 000 F)
Baggerspeciën				
rolgrind, rolsteen en gebroken grind	t	6 112 361	5 765 912	397 470
zand	t	463 995	423 522	19 828
Produkten uit grindgroeven	t	2 421 643	2 045 282	104 289
Kalksteen :				
onbewerkt en vloeispaat	t	475 071	474 571	38 380
breuksteen en puin	t	21 609 145	18 571 619	1 482 405
vermorzelde kalksteen	t	867 008	578 025	102 906
diverse gehouwen steen	t	4 620	4 510	11 962
afval	t	476 313	478 017	21 242
Kalk :				
ongebliste kalk	t	2 865 004	2 746 154	1 464 492
kalkhydraat	t	85 496	84 334	64 564
askalk	t	63 034	65 623	9 815
Natuurlijk calciumcarbonaat (krijt, mergel, pintuf)	t	8 331 434	475 422	102 756
Dolomiet :				
ruwe	t	1 415 553	1 400 744	164 256
witgegløeide	t	372 091	344 119	336 372
magnesie-kalk	t	19 041	20 351	8 667
Pleisterkalk om te stukadoren en te boetseren	t	82 104	66 301	66 410
Hoogovensslak	t	2 128 409	2 131 086	44 339
Tarmacadam en beteerde produkten	t	2 052 959	1 989 447	692 349
Recuperatie uit terrils :				
Brandbare schilfersteen	t	602 015	581 905	84 496
Rode schilfersteen	t	857 151	856 403	147 361
Diverse en afval	-	-	-	528 492
Totaal	-	-	-	9 023 224

Omschrijving	Waarde (in 1 000 F)
Totale waarde van de leveringen	9 023 224
waarvan leveringen in België	6 494 255
waarvan leveringen aan het buitenland	2 528 969
Totale waarde van de constructies en de zware uitrusting gemaakt voor eigen gebruik van de vestigingen, met hun eigen werkkrachten en buiten hun gewone activiteit	36 501
Bedrag gefactureerd in 1970 aan andere vestigingen voor bewezen diensten	263 012
Bedrag ontvangen van verzekeringsmaatschappijen voor schade geleden ten gevolge van brand, diefstal van autovoertuigen of auto-ongevallen	5 877
Waarde van de produkten afgestaan aan andere afdelingen van de vestigingen en aan andere vestigingen van de ondernemingen	501 815
Totale waarde van de verkoop van goederen die de vestigingen verlaten hebben zonder er een bewerking ondergaan te hebben	207 136
Andere inkomsten	70 702

## WAARDE DER VOORRADEN EN DER PRODUKTEN IN BEWERKING

Omschrijving	Waarde (in 1 000 F)	
	op 1.1.1970	op 31.12.1970
A. Voorraden :		
Brandstoffen, grondstoffen en andere in bewerking te stellen produkten	318 041	421 869
Afgewerkte produkten	358 968	332 378
Goederen bestemd om voortverkocht te worden in dezelfde vorm als die waarin ze aangekocht werden	7 322	18 329
B. Produkten in bewerking	29 245	25 215
Bouwwerken in uitvoering	3 901	14 940

## INVESTERINGEN

## VESTIGINGEN DIE 20 OF MEER PERSONEN TEWERKSTELLEN

(in 1 000 F)

I. Vermeerdering							II. Vermindering		
Nieuwe en gebruikte machines, uitrusting en voertuigen		Constructie van gebouwen en andere bouwwerken	Aankoop van bestaande gebouwen en van bebouwde en onbebouwde terreinen		Totaal	Sociale investeringen	Algemeen totaal	Verkoop van terreinen en cessie van gebruikte vaste kapitaalgoederen	
Totaal	waarvan transportmiddelen voor het vervoer van en naar het bedrijf		Totaal	waarvan onbebouwde terreinen				Totaal	waarvan onbebouwde terreinen
946 967	81 871	139 336	57 295	49 995	1 143 598	2 324	1 145 922	82 638	18 337
III. Afschrijvingen voor het geheel van het geïnvesteerde kapitaal					IV. Financiering van de investeringen				
Afschrijvingen op materieel en gereedschap			720 693		Financiering met eigen middelen van de ondernemingen			925 047	
Afschrijvingen op gebouwen en andere bouwwerken			180 875		Financiering met andere middelen dan die van de ondernemingen			220 875	



## C H E M I S C H E N I J V E R H E I D (1)

## VESTIGINGEN DIE 5 OF MEER WERKLIEDEN TEWERKSTELLEN

JAAR 1970

INDELING VAN DE VESTIGINGEN NAAR HET AANTAL OP 30 SEPTEMBER TEWERKGESTELDE WERKLIEDEN EN AANTAL WERKLIEDEN EN BEDIENDEN  
PER BELANGRIJKHEIDSKLASSE DER VESTIGINGEN

Omschrijving	5 tot 9	10 tot 19	20 tot 49	50 tot 99	100 tot 199	200 tot 499	500 of meer	Totaal
Aantal vestigingen	33	47	47	35	28	17	14	221
Aantal werklieden	229	689	1 606	2 450	3 982	5 834	15 635	30 425
Aantal bedienden	204	1 051	1 052	1 170	2 226	2 659	6 177	14 539

AANTAL BEDIENDEN EN WERKLIEDEN TEWERKGESTELD IN DE VESTIGINGEN OP 31 MAART, 30 JUNI, 30 SEPTEMBER EN 31 DECEMBER

Personeel onderworpen aan de sociale zekerheid voor bedienden (incl. de vestigingshoofden verbonden door een arbeidsovereenkomst en de leerlingen-bedienden)				Personeel onderworpen aan de sociale zekerheid voor werklieden (incl. leerjongens-werklieden)			
Datum	Mannen	Vrouwen	Totaal	Datum	Mannen	Vrouwen	Totaal
31. 3.1970	11 582	2 423	14 005	31. 3.1970	27 148	2 696	29 844
30. 6.1970	11 712	2 467	14 179	30. 6.1970	27 567	2 699	30 266
30. 9.1970	11 986	2 553	14 539	30. 9.1970	27 751	2 674	30 425
31.12.1970	12 145	2 563	14 708	31.12.1970	27 749	2 544	30 293

Aantal arbeidsuren door de werklieden en de leerjongens-werklieden daadwerkelijk in 1970 gepresteerd : 56 340 253 uren

(1) De resultaten hebben betrekking op de volgende sectoren :

- minerale chemische produkten (minerale zuren en hun zouten, kunstmeststoffen, andere minerale chemische produkten);
- organische chemische produkten (oplosmiddelen, produkten van de steenkooldistillatie, kleurstoffen, plastische stoffen - de plasticverwerkende nijverheid niet inbegrepen - andere organische chemische produkten);
- diverse chemische produkten (lijm en gelatine, nijverheidsvetstoffen, pigmenten in poedervorm, verven, lakken, vernissen, email, stopverf, drukinkt, kruit en springstoffen, onderhoudsprodukten, fotoprodukten, andere chemische produkten van diverse aard);

Zij hebben dus geen betrekking op rubber- en petroleumprodukten, farmaceutische produkten, zeep, synthetische wasmiddelen, parfumerieën en schoonheidsprodukten, plantaardige en dierlijke oliën, alsmede cokesfabrieken.

## INDELING PER PROVINCIE VAN HET OP 30 SEPTEMBER 1970 TEWERKGESTELDE PERSONEEL

Provincies	Bedienden			Werklieden		
	Mannen	Vrouwen	Totaal	Mannen	Vrouwen	Totaal
Antwerpen	5 831	1 003	6 834	11 552	898	12 450
Brabant	1 955	642	2 597	3 535	490	4 025
Henegouwen	941	162	1 103	2 858	134	2 992
Luik en Luxemburg	703	167	870	1 509	147	1 656
Limburg	312	96	408	1 322	98	1 420
Namen	615	78	693	1 433	357	1 790
Oost-Vlaanderen	1 291	328	1 619	4 575	535	5 110
West-Vlaanderen	338	77	415	967	15	982
Het Rijk	11 986	2 553	14 539	27 751	2 674	30 425

## PERSONEELSUITGAVEN

Omschrijving	Waarde (in 1 000 F)
Brutowedden uitbetaald aan het personeel dat onderworpen is aan de sociale zekerheid voor bedienden	4 293 334
Brutolonen uitbetaald aan het personeel dat onderworpen is aan de sociale zekerheid voor werklieden	5 138 648
Werkgeversbijdragen aan de sociale zekerheid voor :	
a) het personeel onderworpen aan de sociale zekerheid voor bedienden	604 343
b) het personeel onderworpen aan de sociale zekerheid voor werklieden	1 769 596
Verzekeringspremies tegen arbeidsongevallen	156 976
Andere personeelsuitgaven	1 217 470
Totaal	13 180 367



## VERBRUIKTE STOFFEN EN PRODUCTEN (vervolg)

Omschrijving	Een- heid	Hoeveelheid	Waarde (in 1 000 F)
c) Kleurstoffen :			
Pigmentkleurstoffen	t	571	47 875
Andere kleurstoffen	t	1 226	169 433
d) Plastische stoffen :			
Vinylacetaat	t	7 978	103 958
Polyethyleen	t	4 781	48 799
Gemodificeerde natuurharsen	t	1 221	50 843
Glycerine- en ftaalharsen	t	2 058	39 399
Acryl- en methacrylharsen	t	687	18 601
Andere harsen	t	13 614	316 404
Andere plastische stoffen	t	11 789	143 086
e) Andere organische chemische producten :			
Ftaalzuuranhydride	t	11 417	92 239
Azijnzuur en azijnzuur-anhydride	t	13 888	86 676
Andere zuren en zuuranhydriden	t	3 381	33 369
Lijnolie	t	7 138	97 648
Nitrocellulose	t	1 883	79 210
Technisch ureum	t	2 358	8 504
Ethyleen	-	-	1 031 367
White spirit	t	9 479	26 049
Gas van alle aard (aanwending als brandstof buiten beschouwing gelaten)	-	-	285 556
Andere niet elders genoemde organische chemische producten	-	-	2 966 673
Totaal	-	-	7 336 855
III. Diverse chemische producten :			
a) Caseïne, lijm en gelatine	t	2 112	106 744
b) Vetstoffen voor industrieel gebruik :			
Ruwe en gedistilleerde glycerine	t	3 184	75 029
Oleïne	t	1 055	13 411
Standolie	t	274	4 748
Stearine	t	1 299	19 110
Andere vetstoffen voor industrieel gebruik	t	10 567	133 677
c) Pigmenten in poeder en gemalen pigmenten :			
Litopoon	t	2 441	19 256
Loodmenie	t	703	15 099
Titaanoxysyde	t	9 511	235 968
Zinkoxysyde	t	2 675	39 463
Chroompigmenten	t	20	1 057
Andere pigmenten in poeder en gemalen pigmenten	t	7 165	162 109
d) Verven, vernissen, email, droogstoffen en drukinkt	t	559	16 285
e) Andere grondstoffen :			
IJzerpyriet en ander	t	440 235	323 244
Lichte en zware stookolie	t	159 809	143 961
Hout en geïmpregneerd hout	m3	51 146	49 626
Metalen en metaalafval	t	98 180	1 028 140
Kalk	t	212 787	145 247
Krijt en kalksteen	t	635 301	92 214
Andere producten van de graverijen	t	48 073	36 433
Was	t	1 102	25 543
Afval van leerlooierijen; dierlijke afval; ruwe, verbrijzelde en ontvette beenderen; horens	t	161 230	438 325
Paraffine	t	2 170	16 106
Minerale, plantaardige en dierlijke oliën en niet elders genoemde vetten	t	98 575	673 353
Katalysatoren	t	2 316	126 878
Papier en karton	-	-	50 116
Andere diverse chemische producten	-	-	5 298 307
Totaal	-	-	9 289 449
C. Andere stoffen			
Verpakkingsmiddelen, recipiënten, enz.	-	-	1 809 116
Smeermiddelen	t	2 293	38 232
Stoffen gebruikt voor onderhoud en herstelling	-	-	1 027 354
Kleine handwerktuigen, voertuigbanden en andere niet elders genoemde benodigdheden	-	-	297 709
Totaal	-	-	3 172 411
Algemeen totaal	-	-	30 187 349

Totale inkoopwaarde van de goederen gekocht om in dezelfde vorm voortverkocht te worden (in 1 000 F) : 5 930 497

## DIVERSE UITGAVEN

Omschrijving	Waarde (in 1 000 F)
Bedrag gefactureerd door derden voor onderhoud en herstelling van gebouwen, machines en vervoermiddelen	1 401 426
Bedrag gefactureerd aan de getelde vestigingen voor maakwerk verricht voor hun rekening	483 999
Fiscale zegels aangebracht op de verkoopfacturen (overdracht-, factuur- en weeldetaksen)	878 437
Zegels aangebracht op de uitvoervergunningen; verkeersbelasting op de motorrijtuigen; gemeentelijke en provinciebelastingen	120 335
Onroerende voorheffing (provinciale en gemeentelijke opcentiemen inbegrepen)	128 978
Kosten betaald voor het vervoer uitgevoerd door derden en aangerekend buiten de aankoopfacturen om	633 853
Premies voor verzekering tegen brand, diefstal van autovoertuigen en tegen schade voortvloeiend uit auto-ongevallen	298 557
Diverse lasten (1)	3 307 887

## VERVAARDIGDE OF AFGEWERKTE PRODUKTEN EN LEVERINGEN

Produkten	Eenheid	Produkten vervaardigd of afgewerkt in de vestigingen voor eigen rekening en voor derden tegen maakloon Hoeveelheid	Produkten geleverd in België en aan het buitenland	
			Hoeveelheid	Waarde (in 1 000 F)
<b>I. Minerale chemische produkten</b>				
a) Minerale zuren :				
Zwavelzuur en oleum 100 % monogehydrateerd (2)	t	1 874 055	268 348	271 232
Salpeterzuur	t	839 135	54 485	87 066
Fosforzuur	t	432 575	37 612	170 095
Andere minerale zuren (3)	t	173 661	4 561	19 093
b) Fosfaten en silicaten	t	99 280	99 901	655 600
c) Sulfiden en sulfaten	t	713 980	378 682	725 915
d) Stikstofhoudende meststoffen	t	1 022 558	1 094 131	2 380 584
e) Fosfaathoudende meststoffen				
1) Thomasslakken (gemalen)	t	1 271 543	1 126 524	574 845
2) Gewoon superfosfaat	t	165 155	112 725	135 486
3) Andere fosfaathoudende meststoffen	t	479 311	403 306	1 254 166
f) Samengestelde meststoffen	t	1 394 597	1 532 415	3 952 322
g) Andere minerale chemische produkten :				
1) Watervrij ammoniak	t	674 664	146 055	351 379
2) Pyrietas-afval	t	318 435	228 236	127 523
3) Oxyden	t	37 128	23 484	836 305
4) Gas	1 000 m3	1 051 067	444 183	811 216
5) Andere niet elders genoemde minerale chemische produkten	-	-	-	4 234 603
Totaal	-	-	-	16 587 430
<b>II. Organische chemische produkten :</b>				
a) Alcoholen en andere oplosmiddelen	t	77 089	27 895	436 751
b) Produkten van de steenkooldistillatie(4)	t	282 422	190 670	421 797
c) Kleurstoffen	t	4 507	4 116	452 195
d) Plastische stoffen	t	604 966	467 411	7 365 669
e) Zuren	t	94 491	77 742	860 368
f) Andere niet elders genoemde organische chemische produkten	-	-	-	10 871 066
Totaal	-	-	-	20 407 846
<b>III. Diverse chemische produkten :</b>				
a) Lijm	t	35 329	12 266	196 968
b) Gelatine en osseïne	t	19 684	19 598	559 361
c) Vetstoffen voor industrieel gebruik	t	229 784	192 559	1 836 714
d) Acetyleen	t	3 775	3 649	205 979
e) Pigmenten in poeder en gemalen pigmenten	t	86 133	44 774	986 156

- (1) Deze post omvat geen afschrijvingen, intresten, huurprijzen of belastingen.  
(2) Inbegrepen zwavelzuur vervaardigd door de voortbrengers van non-ferrometalen.  
(3) Chloorwaterstofzuur niet inbegrepen.  
(4) Productie van cokesfabrieken niet inbegrepen.

## VERVAARDIGDE OF AFGEWERKTE PRODUCTEN EN LEVERINGEN (vervolg)

Producten	Een- heid	Producten vervaardigd of afgewerkt in de vestigingen voor eigen rekening en voor derden tegen maakloon Hoeveelheid	Producten geleverd in België en aan het buitenland	
			Hoeveelheid	Waarde (in 1 000 F)
f) Verven, vernissen, plamuur, gemalen witten, stopverf, drukinktten :				
1) Verven, vernissen en plamuur	t	113 257	109 616	3 523 911
2) Stopverf	t	6 288	6 273	45 033
3) Drukinktten	t	13 099	12 548	568 138
g) Kruit en springstoffen	t	7 868	7 430	338 589
h) Onderhoudsproducten	t	517	455	13 699
i) Andere chemische producten van diverse aard :				
1) Herbiciden, fungiciden en insecticiden	t	28 669	19 406	808 701
2) Andere chemische producten van diverse aard	-	-	-	11 335 037
Totaal	-	-	-	20 418 286
IV. Afval	-	-	-	72 565
Algemeen totaal	-	-	-	57 486 127

Omschrijving	Waarde (in 1 000 F)
Totale waarde van de leveringen : in België aan het buitenland	17 216 120 40 270 007
Totale waarde van de bouwwerken en de zware uitrusting voltooid voor eigen gebruik van de getelde vestigingen en buiten hun gewone activiteit	152 460
Bedrag gefactureerd aan andere vestigingen voor maakwerk, herstelling, onderhoud	1 360 361
Waarde van de producten afgestaan aan andere vestigingen van de ondernemingen en aan andere afdelingen van de vestigingen	926 336
Totale waarde van de verkoop van goederen die aangekocht werden om in dezelfde vorm voortverkocht te worden	6 294 408
Andere inkomsten	1 126 440

## WAARDE DER VOORRADEN EN DER PRODUCTEN IN BEWERKING

Omschrijving	Waarde (in 1 000 F)	
	op 1.1.1970	op 31.12.1970
Brandstoffen, grondstoffen en andere in bewerking te stellen producten	4 197 366	5 206 052
Afgewerkte producten en afval	4 414 948	5 067 151
Goederen bestemd om voortverkocht te worden in dezelfde vorm als die waarin ze aangekocht werden	547 668	534 132
Producten in bewerking	1 362 923	1 602 892
Bouwwerken in uitvoering	91 720	126 885

## INVESTERINGEN

## VESTIGINGEN DIE 20 OF MEER PERSONEN TEWERKSTELLEN

(in 1 000 F)

I. Vermeerdering							II. Vermindering		
Nieuwe en gebruikte machines, uitrusting en voertuigen		Constructie van gebouwen en andere bouwwerken	Aankoop van bestaande gebouwen en van bebouwde en onbebouwde terreinen		Totaal	Sociale investeringen	Algemeen totaal	Verkoop van terreinen en cessie van gebruikte vaste kapitaalgoederen	
Totaal	waarvan transportmiddelen voor het vervoer van en naar het bedrijf		Totaal	waarvan onbebouwde terreinen				Totaal	waarvan onbebouwde terreinen
8 187 057	146 124	1 679 312	86 804	42 464	9 853 173	149 050	10 093 223	879 800	10 704
III. Afschrijvingen voor het geheel van het geïnvesteerde kapitaal					IV. Financiering van de investeringen				
Afschrijvingen op materieel en gereedschap			4 244 803	Financiering met eigen middelen van de ondernemingen			6 146 344		
Afschrijvingen op gebouwen en andere bouwwerken			1 300 068	Financiering met andere middelen dan die van de ondernemingen			3 946 879		

## KLEDING- EN CONFECTIENIJVERHEID

## VESTIGINGEN DIE 5 OF MEER WERKLIEDEN TEWERKSTELLEN

JAREN 1969 en 1970

## INDELING VAN DE VESTIGINGEN VOLGENS HET AANTAL OP 30 SEPTEMBER TEWEPKGESTELDE WERKLIEDEN EN AANTAL WERKLIEDEN PER BELANGRIJKHEIDSKLASSE VAN DE VESTIGINGEN

Omschrijving	5 tot 9	10 tot 19	20 tot 49	50 tot 99	100 tot 199	200 of meer	Totaal
Jaar 1969							
Aantal vestigingen	459	390	418	162	74	37	1 450
Aantal werklieden (1)	2 549	5 411	12 830	11 253	10 064	12 639	54 746
Jaar 1970							
Aantal vestigingen	442	392	423	155	82	38	1 532
Aantal werklieden (1)	2 544	5 431	13 236	10 895	10 957	12 039	55 102

## AANTAL BEDIENDEN EN WERKLIEDEN TEWERKGESTELD IN DE VESTIGINGEN OP 31 MAART, 30 JUNI, 30 SEPTEMBER EN 31 DECEMBER

Personeel onderworpen aan de sociale zekerheid voor bedienden (incl. de vestigingshoofden verbonden door een arbeidsovereenkomst en de leerlingen-bedienden)				Personeel onderworpen aan de sociale zekerheid voor werklieden (incl. leerjongens-werklieden, excl. huisarbeiders)			
Datum	Mannen	Vrouwen	Totaal	Datum	Mannen	Vrouwen	Totaal
Jaar 1969				Jaar 1969			
31. 3.1969	3 256	3 635	6 891	31. 3.1969	4 426	47 634	52 060
30. 6.1969	3 350	3 616	6 966	30. 6.1969	4 467	47 539	52 006
30. 9.1969	3 349	3 664	7 013	30. 9.1969	4 534	50 212	54 746
31.12.1969	3 348	3 671	7 019	31.12.1969	4 528	49 291	53 819
				Huisarbeiders op 31.12.1969	434	3 018	3 452
Jaar 1970				Jaar 1970			
31. 3.1970	3 309	3 741	7 050	31. 3.1970	4 379	50 304	54 683
30. 6.1970	3 319	3 727	7 046	30. 6.1970	4 269	49 348	53 617
30. 9.1970	3 318	3 767	7 085	30. 9.1970	4 244	50 858	55 102
31.12.1970	3 338	3 814	7 152	31.12.1970	4 221	50 327	54 548
				Huisarbeiders op 31.12.1970	435	2 923	3 358

Aantal arbeidsuren door de werklieden en de leerjongens-werklieden daadwerkelijk gepresteerd :

jaar 1969 : 95 552 741

jaar 1970 : 96 862 264

(1) Huisarbeiders niet inbegrepen.



## INDELING PER PROVINCIE EN PER ARRONDISSEMENT VAN HET OP 30.9.1969 TEWERKGESTELDE PERSONEEL (1)

Arrondissementen en provincies	Bedienden			Werklieden		
	Mannen	Vrouwen	Totaal	Mannen	Vrouwen	Totaal
Arrondissement Antwerpen (2)	149	170	319	241	2 115	2 356
" Mechelen (3)	74	60	134	141	1 371	1 512
" Turnhout (4)	157	128	285	144	2 936	3 080
<i>Provincie Antwerpen</i>	<i>380</i>	<i>358</i>	<i>738</i>	<i>526</i>	<i>6 422</i>	<i>6 948</i>
Arrondissement Brussel-Hoofdstad (5)	1 037	1 413	2 450	1 570	7 287	8 857
" Halle-Vilvoorde (6)	64	58	122	72	1 035	1 107
" Leuven (7)	170	100	270	261	2 324	2 585
" Nijvel	7	13	20	2	289	291
<i>Provincie Brabant</i>	<i>1 278</i>	<i>1 584</i>	<i>2 862</i>	<i>1 905</i>	<i>10 935</i>	<i>12 840</i>
Arrondissement Charleroi	29	22	51	36	533	569
" Bergen (8)	60	62	122	67	1 037	1 104
" Thuin (9)	330	110	440	382	2 193	2 575
" Doornik (10)	29	30	59	11	464	475
Arrondissementen Aat, Moeskroen en Zinnik	36	42	78	32	783	815
<i>Provincie Henegouwen</i>	<i>484</i>	<i>266</i>	<i>750</i>	<i>528</i>	<i>5 010</i>	<i>5 538</i>
Arrondissement Luik (11)	172	157	329	113	1 178	1 291
Andere arrondissementen	27	38	65	43	290	333
<i>Provincie Luik</i>	<i>199</i>	<i>195</i>	<i>394</i>	<i>156</i>	<i>1 468</i>	<i>1 624</i>
<i>Provincie Limburg (12)</i>	<i>145</i>	<i>149</i>	<i>294</i>	<i>217</i>	<i>4 803</i>	<i>5 020</i>
<i>Provincies Luxemburg en Namen</i>	<i>37</i>	<i>34</i>	<i>71</i>	<i>52</i>	<i>375</i>	<i>427</i>
Arrondissement Aalst (13)	155	139	294	239	3 858	4 097
" Dendermonde (14)	86	127	213	99	1 838	1 937
" Gent (15)	126	199	325	178	3 630	3 808
" Oudenaarde (16)	110	83	193	81	2 303	2 384
Arrondissementen Eeklo en St-Niklaas (17)	68	110	178	126	1 648	1 774
<i>Provincie Oost-Vlaanderen</i>	<i>545</i>	<i>658</i>	<i>1 203</i>	<i>723</i>	<i>13 277</i>	<i>14 000</i>
Arrondissement Brugge (18)	53	97	150	39	988	1 027
" Kortrijk (19)	120	179	299	239	3 453	3 692
" Roeselare (20)	44	50	94	68	1 242	1 310
Andere arrondissementen	64	94	158	81	2 239	2 320
<i>Provincie West-Vlaanderen</i>	<i>281</i>	<i>420</i>	<i>701</i>	<i>427</i>	<i>7 922</i>	<i>8 349</i>
<i>HET RIJK</i>	<i>3 349</i>	<i>3 664</i>	<i>7 013</i>	<i>4 534</i>	<i>50 212</i>	<i>54 746</i>

- (1) Enkel de lokaliteiten, waar er 250 werklieden of meer werden geteld, werden in de volgende nota's opgenomen.  
(2) Betreft voornamelijk Antwerpen.  
(3) Betreft voornamelijk Lier.  
(4) Betreft voornamelijk Turnhout.  
(5) Betreft voornamelijk de Brusselse agglomeratie.  
(6) Betreft voornamelijk Merchtem.  
(7) Betreft voornamelijk Aarschot.  
(8) Betreft voornamelijk Frameries.  
(9) Betreft voornamelijk Binche.  
(10) Betreft voornamelijk Doornik.  
(11) Betreft voornamelijk Luik.  
(12) Betreft voornamelijk Genk en Hasselt.  
(13) Betreft voornamelijk Aalst, Denderleeuw en Herzele.  
(14) Betreft voornamelijk Lebbeke, Schellebelle en Wetteren.  
(15) Betreft voornamelijk Deinze, Gent en St-Amandsberg.  
(16) Betreft voornamelijk Nederbrakel, Oudenaarde en Ronse.  
(17) Betreft voornamelijk Sint-Niklaas en Lokeren.  
(18) Betreft voornamelijk Brugge.  
(19) Betreft voornamelijk Kortrijk.  
(20) Betreft voornamelijk Roeselare.

## INDELING PER PROVINCIE EN PER ARRONDISSEMENT VAN HET OP 30.9.1970 TEWERKGESTELDE PERSONEEL (1)

Arrondissementen en provincies	Bedienden			Werklieden		
	Mannen	Vrouwen	Totaal	Mannen	Vrouwen	Totaal
Arrondissement Antwerpen (2)	141	147	288	238	1 975	2 213
" Mechelen (3)	72	42	114	125	1 318	1 443
" Turnhout (4)	155	132	287	139	3 365	3 504
<i>Provincie Antwerpen</i>	<i>368</i>	<i>321</i>	<i>689</i>	<i>502</i>	<i>6 658</i>	<i>7 180</i>
Arrondissement Brussel-Hoofdstad (5)	940	1 351	2 291	1 301	6 621	7 922
" Halle-Vilvoorde (6)	93	80	173	81	1 258	1 339
" Leuven (7)	158	106	264	194	1 959	2 153
" Nijvel	15	12	27	3	406	409
<i>Provincie Brabant</i>	<i>1 206</i>	<i>1 549</i>	<i>2 755</i>	<i>1 579</i>	<i>10 244</i>	<i>11 823</i>
Arrondissement Charleroi	30	32	62	28	511	539
" Bergen (8)	53	84	137	74	891	965
" Thuin (9)	336	112	448	381	2 075	2 456
" Doornik (10)	27	29	56	13	458	471
Arrondissementen Aat, Moeskroen en Zinnik	29	39	68	18	703	721
<i>Provincie Henegouwen</i>	<i>475</i>	<i>296</i>	<i>771</i>	<i>514</i>	<i>4 638</i>	<i>5 152</i>
Arrondissement Luik (11)	171	147	318	128	1 132	1 260
Andere arrondissementen	43	52	95	79	620	699
<i>Provincie Luik</i>	<i>214</i>	<i>199</i>	<i>413</i>	<i>207</i>	<i>1 752</i>	<i>1 959</i>
<i>Provincie Limburg (12)</i>	<i>203</i>	<i>238</i>	<i>441</i>	<i>300</i>	<i>5 838</i>	<i>6 138</i>
<i>Provincies Luxemburg en Namen</i>	<i>29</i>	<i>28</i>	<i>57</i>	<i>37</i>	<i>295</i>	<i>332</i>
Arrondissement Aalst (13)	142	139	281	218	3 883	4 101
" Dendermonde (14)	85	127	212	94	1 736	1 830
" Gent (15)	125	207	332	157	3 328	3 485
" Oudenaarde (16)	120	89	209	86	2 479	2 565
Arrondissementen Eeklo en St-Niklaas(17)	65	117	182	136	1 583	1 719
<i>Provincie Oost-Vlaanderen</i>	<i>537</i>	<i>679</i>	<i>1 216</i>	<i>691</i>	<i>13 009</i>	<i>13 700</i>
Arrondissement Brugge (18)	60	101	161	37	984	1 021
" Kortrijk (19)	114	202	316	193	3 790	3 983
" Roeselare (20)	47	47	94	79	1 243	1 322
Andere arrondissementen	65	107	172	105	2 407	2 512
<i>Provincie West-Vlaanderen</i>	<i>286</i>	<i>457</i>	<i>743</i>	<i>414</i>	<i>8 424</i>	<i>8 838</i>
<i>HET RIJK</i>	<i>.3 318</i>	<i>3 787</i>	<i>7 085</i>	<i>4 244</i>	<i>50 858</i>	<i>55 102</i>

(1) Enkel de lokaliteiten, waar er 250 werklieden of meer werden geteld, werden in de volgende nota's opgenomen.

- (2) Betreft voornamelijk Antwerpen.
- (3) Betreft voornamelijk Lier
- (4) Betreft voornamelijk Turnhout
- (5) Betreft voornamelijk de Brusselse agglomeratie.
- (6) Betreft voornamelijk Merchtem.
- (7) Betreft voornamelijk Aarschot.
- (8) Betreft voornamelijk Frameries.
- (9) Betreft voornamelijk Binche.
- (10) Betreft voornamelijk Doornik.
- (11) Betreft voornamelijk Luik.
- (12) Betreft voornamelijk Genk, Hasselt en Maasmechelen
- (13) Betreft voornamelijk Aalst, Denderleeuw, Geraardsbergen en Zottegem.
- (14) Betreft voornamelijk Lebbeke, Schellebelle en Wetteren.
- (15) Betreft voornamelijk Deinze, Gent en St-Amandsberg.
- (16) Betreft voornamelijk Brakel, Oudenaarde en Ronse.
- (17) Betreft voornamelijk Sint-Niklaas.
- (18) Betreft voornamelijk Brugge.
- (19) Betreft voornamelijk Kortrijk.
- (20) Betreft voornamelijk Roeselare.

## INDELING PER SEKTIE VAN HET OP 30 SEPTEMBER TEWERKGESTELDE PERSONEEL

Sekties (1)	Aantal vestigingen	Mannen			Vrouwen			Totaal		
		Bedienden (2)	Werklieden (3)		Bedienden (2)	Werklieden (3)		Bedienden (2)	Werklieden (3)	
			Huis- arbeiders	Andere		Huis- arbeiders	Andere		Huis- arbeiders	Andere
JAAR 1969										
1. Bovenkleding voor heren en jongens	285	1 372	251	2 224	748	361	11 956	2 120	612	14 180
2. Beroeps- en werkkleding voor heren en dames	118	171	3	200	151	241	4 360	322	244	4 560
3. Speciale kleding voor sportbeoefening	16	35	-	27	40	41	507	75	41	534
4. Regenkleding	160	254	15	364	218	236	5 571	472	251	5 935
5. Bovenkleding voor dames en meisjes	408	545	146	700	1 253	1 062	11 226	1 798	1 208	11 926
6. Corsetten, bustehouders en gaines	64	201	2	107	298	378	2 686	499	380	2 793
7. Linnengoed :										
a) linnengoed voor heren en jongens, losse boorden	85	274	2	189	298	62	5 239	572	64	5 428
b) linnengoed voor dames en meisjes	50	48	-	35	63	37	1 677	111	37	1 712
c) luiermantartikelen en artikelen voor kinderen van minder dan vijf jaar	69	45	2	22	128	143	1 796	173	145	1 818
d) ander linnengoed	51	27	-	38	67	78	1 018	94	78	1 056
8. Dassen, hoofddoeken, sjerpen	17	29	3	11	18	91	121	47	94	132
9. Petten (inbegrepen hoofdeksels voor het leger en voor de openbare en private administratieve diensten) (5)	16	26	-	86	28	35	381	54	35	467
10. Hoeden voor heren en dames (4)	22	16	1	66	28	48	273	44	49	339
11. Regen- en zonneschermen, tuinparasols	11	19	-	16	19	6	144	38	6	160
12. Andere produkten	168	287	9	449	307	199	3 257	594	208	3 706
Totaal	1 540	3 349	434	4 534	3 664	3 018	50 212	7 013	3 452	54 746
JAAR 1970										
1. Bovenkleding voor heren en jongens	272	1 340	210	2 103	711	313	11 988	2 051	523	14 091
2. Beroeps- en werkkleding voor dames en heren	117	227	3	209	231	244	4 992	458	247	5 201
3. Speciale kleding voor sportbeoefening	17	38	-	33	43	64	548	81	64	581
4. Regenkleding	170	230	11	330	236	374	5 562	466	385	5 892
5. Bovenkleding voor dames en meisjes	420	528	161	541	1 272	823	11 539	1 800	984	12 080
6. Corsetten, bustehouders en gaines	60	198	2	109	311	358	2 714	509	360	2 823
7. Linnengoed :										
a) linnengoed voor heren en jongens, losse boorden	84	251	-	191	305	62	5 165	556	62	5 356
b) linnengoed voor dames en meisjes	43	35	-	29	64	28	1 353	99	28	1 382
c) luiermantartikelen en artikelen voor kinderen van minder dan vijf jaar	60	47	-	45	106	161	1 618	153	161	1 663
d) ander linnengoed	48	50	-	48	72	40	1 017	122	40	1 065
8. Dassen, hoofddoeken, sjerpen	17	30	14	11	24	75	120	54	89	131
9. Petten (inbegrepen hoofdeksels voor het leger en voor de openbare en private administratieve diensten) (5)	15	21	-	46	22	20	331	43	20	377
10. Hoeden voor heren en dames (4)	20	15	1	63	26	22	228	41	23	291
11. Regen- en zonneschermen, tuinparasols	8	20	-	13	15	8	105	35	8	118
12. Andere produkten	181	288	33	473	329	331	3 578	617	364	4 051
Totaal	1 532	3 318	435	4 244	3 767	2 923	50 858	7 085	3 358	55 102

(1) De vestigingen welke meer dan één afdeling omvatten werden gerangschikt op basis van hun voornaamste bedrijvigheid.

(2) Personeel onderworpen aan de sociale zekerheid voor bedienden.

(3) Personeel onderworpen aan de sociale zekerheid voor werklieden.

(4) De rubrieken betreffende de "hoedenmakerij" omvatten niet de cijfers van de viltnijverheid.



## DIVERSE UITGAVEN

Omschrijving	Waarde (in 1 000 F)	
	Jaar 1969	Jaar 1970
Betalingen aan derden voor onderhoud en herstelling van gebouwen, machines en vervoermiddelen	171 497	191 569
Bedrag gefactureerd aan de getelde vestigingen voor maakwerk verricht voor hun rekening	883 431	919 856
Bedrag der fiscale zegels aangebracht op de verkoopfacturen (overdracht-, factuur- en weeldetaksen)	1 051 337	1 158 433
Bedrag der zegels aangebracht op de uitvoervergunningen, verkeersbelastingen op de motorrijtuigen; gemeente- en provinciebelastingen	22 983	22 717
Onroerende voorheffing (provinciale en gemeentelijke opcentiemen inbegrepen)	22 559	20 350
Kosten betaald voor het vervoer uitgevoerd door derden en aangerekend buiten de aankoopfacturen om	87 369	97 363
Premies voor verzekering tegen brand, diefstal van autovoertuigen of tegen schade voortvloeiend uit auto-ongevallen	54 209	66 125
Diverse lasten (1)	1 013 336	1 141 135

## LEVERINGEN (in 1 000 F) (2)

Omschrijving	Jaar 1969		Jaar 1970	
	Bestemd voor België	Bestemd voor het buitenland	Bestemd voor België	Bestemd voor het buitenland
1. Weefsels en benodigdheden aangekocht en in die vorm voortverkocht	825 572	60 221	803 385	21 172
2. Geconfectioneerde artikelen :				
I. Kleding in geweven weefsels :				
A. Bovenkleding :				
1. Voor heren en jongens :				
Kostuums (2 of 3 stuks)	1 423 430	84 991	1 425 008	78 023
Vestons en bloesons	423 968	67 245	496 679	107 070
Lange en korte broeken	769 585	447 985	814 499	569 765
Overjassen en andere kledingstukken in loden weefsels	223 591	56 770	} 394 534	} 117 018
Andere overjassen en demi-saisons	134 410	35 105		
Ondervesten en andere niet elders genoemde artikelen	36 301	12 102	55 920	(3)
Totaal	3 011 285	704 198	3 186 640	871 876
2. Voor dames en meisjes :				
Mantels en jacketten in loden weefsels	27 781	3 133	30 449	4 776
Andere mantels en jacketten	862 737	91 104	973 301	122 888
Mantelpakken (tailleurs)	340 279	52 801	363 232	47 996
Japonnen	1 235 847	436 248	1 388 871	491 329
Rokken	221 988	38 602	252 010	57 079
Blousen en hemdblouses	342 227	116 234	395 612	144 886
Andere artikelen n.e.g.	103 870	12 657	146 567	35 659
Totaal	3 134 729	750 779	3 550 042	904 613

(1) Deze post omvat geen afschrijvingen, intresten, huurprijzen of belastingen.

(2) Inbegrepen confectieartikelen aangekocht om in dezelfde vorm of eventueel na een kleine verbetering voortverkocht te worden.

(3) De leveringen aan het buitenland werden bij de leveringen in België gevoegd.

## LEVERINGEN (in 1 000 F) (1) (vervolg)

Omschrijving	Jaar 1969		Jaar 1970	
	Bestemd voor België	Bestemd voor het buitenland	Bestemd voor België	Bestemd voor het buitenland
<b>B. Regenkleding :</b>				
Mantels voor heren en jongens	404 514	210 503	422 348	271 870
Mantels voor dames en meisjes	503 794	364 758	455 154	342 051
Vestons en bloesons	179 177	99 837	138 446	150 437
<b>Totaal</b>	<b>1 087 485</b>	<b>675 098</b>	<b>1 015 948</b>	<b>764 358</b>
<b>C. Beroeps- en bedrijfskleding :</b>				
Voor heren	858 298	470 131	906 822	768 314
Voor dames	361 591	97 435	355 613	116 878
<b>Totaal</b>	<b>1 219 889</b>	<b>567 566</b>	<b>1 262 435</b>	<b>885 192</b>
<b>D. Uniformen voor het leger, de openbare en private administratieve diensten</b>	<b>336 282</b>	<b>56 001</b>	<b>301 842</b>	<b>76 736</b>
<b>E. Onderkleding in geweven weefsels :</b>				
<b>1. Voor heren en jongens :</b>				
Werkhemden	94 152	12 128	145 670	17 901
Andere hemden	1 054 108	280 910	1 027 982	252 279
Pyjama's	121 664	4 535	125 518	1 699
Andere	6 818	15	3 542	-
<b>Totaal</b>	<b>1 276 742</b>	<b>297 588</b>	<b>1 302 712</b>	<b>271 879</b>
<b>2. Voor dames en meisjes :</b>				
Hemden en combinaisons	184 088	17 556	157 678	65 264
Broeken en cache-sexe	27 305	1 275	25 015	2 539
Pyjama's en nachthemden	201 369	63 562	218 243	12 817
Andere artikelen n.e.g.	29 369	8 329	3 524	1 514
<b>Totaal</b>	<b>442 131</b>	<b>90 722</b>	<b>404 460</b>	<b>82 134</b>
<b>F. Keurslijven, gaines, bustehouders :</b>				
Corsetten, keurslijven voor meisjes, gaines, gordels	318 052	132 020	305 740	134 067
Bustehouders	379 371	185 596	410 144	173 624
<b>Totaal</b>	<b>697 423</b>	<b>317 616</b>	<b>715 884</b>	<b>307 691</b>
<b>G. Binnenkleding :</b>				
Voor dames en meisjes	105 637	24 159	104 231	8 855
Andere	23 311	233	23 024	260
<b>Totaal</b>	<b>128 948</b>	<b>24 392</b>	<b>127 255</b>	<b>9 115</b>
<b>H. Speciale kleding voor sportbeoefening :</b>				
Badpakken en -broekjes	20 400	10 898	26 452	12 802
Andere artikelen	192 599	66 538	214 977	94 335
<b>Totaal</b>	<b>212 999</b>	<b>77 436</b>	<b>241 429</b>	<b>107 137</b>
<b>I. Luijmandartikelen en artikelen voor kinderen van minder dan vijf jaar :</b>				
Schortjes, broekschortjes en kleedjes	205 367	184 832	218 607	213 895
Mantels, kostuums, broekjes	64 175	59 305	90 892	53 800
Wiegarnituren	50 445	11 660	52 527	11 197
Andere artikelen n.e.g.	48 896	19 903	24 622	(2)
<b>Totaal</b>	<b>368 883</b>	<b>275 700</b>	<b>386 648</b>	<b>278 892</b>

(1) Inbegrepen confectieartikelen aangekocht om in dezelfde vorm of eventueel na een kleine verbetering voortverkocht te worden.

(2) De leveringen aan het buitenland werden bij de leveringen in België gevoegd.

## LEVERINGEN (in 1 000 F) (1) (vervolg)

Omschrijving	Jaar 1969		Jaar 1970	
	Bestemd voor België	Bestemd voor het buitenland	Bestemd voor België	Bestemd voor het buitenland
<b>II. Kleding van breigoed (2) :</b>				
Bovenkleding van gebreide stoffen	176 718	101 307	162 127	47 151
Onderbroeken, broekjes, lijfjes en singlets	36 316	(5)	41 590	(5)
Hemden en combinaisons	88 841	9 882	79 814	8 199
Broeken en cache-sexe	23 618	(5)	21 924	2 870
Andere artikelen n.e.g.	55 351	12 431	61 027	14 063
<b>Totaal</b>	<b>380 844</b>	<b>123 620</b>	<b>366 482</b>	<b>72 283</b>
<b>III. Vesten, bloesons, mantels in hertsleder, in leder of in soortgelijke stoffen</b>	282 637	282 844	298 760	285 758
<b>IV. Kledingtoebehoren :</b>				
Stoffen handschoenen	39 526	13 560	42 101	14 961
Hoofddoeken en sjerpen	17 655	(5)	23 076	805
Dassen	101 489	8 512	114 681	12 034
Regen- en zonneschermen en tuinparasols	96 432	14 011	92 826	15 567
Schouderstukken, sous-bras	15 325	771	16 267	(5)
Pluimen en kunstbloemen	8 088	(5)	6 657	(5)
Andere artikelen n.e.g.	37 184	2 974	38 047	(5)
<b>Totaal</b>	<b>315 699</b>	<b>39 828</b>	<b>333 655</b>	<b>43 367</b>
<b>V. Hoeden (3) :</b>				
Dameshoeden van vilt	14 236	9 984	18 888	9 561
Andere hoeden voor dames	49 304	34 603	37 018	36 604
Petten voor burgerkleding	73 830	22 990	78 574	25 502
Herenhoeden van vilt	6 231	705	6 617	1 535
Andere hoeden voor heren	8 419	547	10 675	539
Hoofddeksels voor het leger, de openbare en private administratieve diensten	10 748	(5)	9 127	(5)
Baskische mutsen en andere hoofddeksels	9 106	2 795	14 932	3 574
<b>Totaal</b>	<b>171 874</b>	<b>71 624</b>	<b>175 831</b>	<b>77 315</b>
<b>VI. Niet voor kleding bestemde confectieartikelen :</b>				
<b>Huishoudlinnen (4):</b>				
Beddelakens	284 446	56 907	334 616	48 782
Slopen	92 385	11 184	92 227	12 006
Handdoeken en servetten	15 884	2 953	16 746	2 896
Tafellakens en kleedjes	29 291	2 054	26 313	982
Gewatteerde bedspreiën, eiderdons	134 785	30 084	75 893	30 922
Dekzeilen en tenten	118 452	2 978	164 613	(5)
Gordijnen en rolgordijnen	129 452	(5)	131 674	(5)
Zakdoeken	52 888	1 474	51 062	4 079
Andere artikelen n.e.g.	62 786	27 030	92 672	30 804
<b>Totaal</b>	<b>920 369</b>	<b>134 664</b>	<b>985 816</b>	<b>130 471</b>

- (1) Inbegrepen confectieartikelen aangekocht om in dezelfde vorm of eventueel na een kleine verbetering voortverkocht te worden
- (2) Deze rubriek omvat niet de cijfers betreffende de breigoednijverheid (ondernemingen die zelf uit garen gebreide stoffen of breigoedartikelen vervaardigen)
- (3) Deze rubriek omvat niet de cijfers betreffende de viltnijverheid (bedrijven waar hoeden voor heren vervaardigd worden uitgaande van de vezel).
- (4) De cijfers betreffende de weverijen van vlas en katoen welke dergelijke artikelen klaar voor het verbruik vervaardigen, niet inbegrepen.
- (5) De leveringen aan het buitenland werden bij de leveringen in België gevoegd.

## LEVERINGEN (in 1.000 F) (1) (vervolg)

Omschrijving	Jaar 1969		Jaar 1970	
	Bestemd voor België	Bestemd voor het buitenland	Bestemd voor België	Bestemd voor het buitenland
VII. Mechanisch borduurwerk (macramékant inbegrepen)	10 389	36 554	12 870	39 258
VIII. Andere niet elders vernoemde geconfectioneerde artikelen	369 583	272 898	425 446	334 320
IX. Afval	4 587	(2)	11 807	(2)
ALGEMEEN TOTAAL	15 198 350	4 859 349	15 909 347	5 563 567

Omschrijving	Waarde (in 1 000 F)	
	Jaar 1969	Jaar 1970
Bedrag gefactureerd aan andere vestigingen voor maakwerk, onderhoud, herstelling	2 475 619	3 066 234
Van verzekeringsmaatschappijen ontvangen vergoedingen voor schade geleden ten gevolge van brand, diefstal van autovoertuigen of auto-ongevallen	12 688	4 513
Waarde van de afgestane produkten aan andere afdelingen van de vestigingen of aan andere vestigingen van de ondernemingen	168 409	200 647
Andere irkomsten	107 697	145 893

(1) Inbegrepen confectieartikelen aangekocht om in dezelfde vorm of eventueel na een kleine verbetering voortverkocht te worden.

(2) De leveringen aan het buitenland werden bij de leveringen in België gevoegd.



## WAARDE DER VOORRADEN EN DER PRODUCTEN IN BEWERKING

Omschrijving	Waarde (in 1 000 F)			
	op 1.1.1969	op 31.12.1969	op 1.1.1970	op 31.12.1970
<b>A. Voorraden :</b>				
Brandstoffen, grondstoffen en andere in bewerking te stellen producten	1 831 348	2 040 173	2 100 279	2 121 326
Afgewerkte producten en afval	1 433 530	1 607 175	1 580 527	1 726 335
Goederen bestemd om voortverkocht te worden in dezelfde vorm als die waarin ze aangekocht werden	307 075	588 038	661 722	727 606
<b>B. Producten in bewerking</b>	220 358	260 862	281 977	281 617
Bouwwerken in uitvoering	12 039	13 536	1 547	1 696

## INVESTERINGEN

## VESTIGINGEN DIE 20 OF MEER PERSONEN HEBBEN TEWERKGESTELD

(in 1 000 F)

Jaren	I. Vermeerdering							II. Vermindering	
	Nieuwe en gebruikte machines, uitrusting en voertuigen		Constructie van gebouwen en andere bouwwerken	Aankoop van bestaande gebouwen en van bebouwde en onbebouwde terreinen		Totaal	Sociale investeringen	Algemeen totaal	Verkoop van terreinen en cessie van gebruikte vaste kapitaalgoederen
	Totaal	waarvan transportmiddelen voor het vervoer van en naar het bedrijf		Totaal	waarvan onbebouwde terreinen				
1969	421 754	45 178	299 374	31 186	4 603	752 314	4 983	757 297	46 410
1970	430 024	68 058	346 590	51 159	12 151	828 773	17 167	845 940	25 680

III. Afschrijvingen voor het geheel van het geïnvesteerde kapitaal	Jaar 1969	Jaar 1970	IV. Financiering van de investeringen	Jaar 1969	Jaar 1970
Afschrijvingen op materieel en gereedschap	313 175	318 455	Financiering met eigen middelen van de ondernemingen	594 011	579 907
Afschrijvingen op gebouwen en andere bouwwerken	83 979	95 089	Financiering met andere middelen dan die van de ondernemingen	163 286	266 033

## KLEINIJVERHEID

## VESTIGINGEN DIE 5 OF MEER WERKLIEDEN TEWERKSTELLEN

JAREN 1969 EN 1970

INDELING VAN DE VESTIGINGEN VOLGENS HET AANTAL OP 30 SEPTEMBER TEWERKGESTELDE WERKLIEDEN  
EN AANTAL WERKLIEDEN PER BELANGRIJKHEIDSKLASSE VAN DE VESTIGINGEN

Omschrijving	5 tot 9	10 tot 19	20 tot 49	50 tot 99	100 tot 199	200 of meer	Totaal
Jaar 1969							
Aantal vestigingen	32	48	63	22	12	5	182
Aantal werklieden	180	678	1 937	1 602	1 469	1 221	7 087
Jaar 1970							
Aantal vestigingen	24	49	59	21	14	4	171
Aantal werklieden	140	684	1 910	1 443	1 739	1 064	6 980

## AANTAL BEDIENDEN EN WERKLIEDEN TEWERKGESTELD IN DE VESTIGINGEN OP 31 MAART, 30 JUNI, 30 SEPTEMBER EN 31 DECEMBER

Personeel onderworpen aan de sociale zekerheid voor bedienden (incl. de vestigingshoofden verbonden door een arbeidsovereenkomst en de leerlingen-bedienden)				Personeel onderworpen aan de sociale zekerheid voor werklieden (incl. leerjongens-werklieden)			
Datum	Mannen	Vrouwen	Totaal	Datum	Mannen	Vrouwen	Totaal
Jaar 1969							
31. 3.1969	408	96	504	31. 3.1969	5 891	299	6 190
30. 6.1969	399	92	491	30. 6.1969	6 474	738	7 212
30. 9.1969	394	99	493	30. 9.1969	6 381	706	7 087
31.12.1969	392	97	489	31.12.1969	5 826	163	5 989
Jaar 1970							
31. 3.1970	406	100	506	31. 3.1970	5 942	362	6 304
30. 6.1970	410	99	509	30. 6.1970	6 299	759	7 058
30. 9.1970	405	97	502	30. 9.1970	6 272	708	6 980
31.12.1970	402	98	500	31.12.1970	5 751	234	5 985

Aantal arbeidsuren door de werklieden en de leerjongens-werklieden daadwerkelijk gepresteerd : jaar 1969 : 12 604 742  
jaar 1970 : 12 822 622

## INDELING PER PROVINCIE EN PER ARRONDISSEMENT VAN HET OP 30 SEPTEMBER TEWERKGESTELDE PERSONEEL

Omschrijving	Bedienden			Werklieden		
	Mannen	Vrouwen	Totaal	Mannen	Vrouwen	Totaal
Jaar 1969						
Arrondissement Antwerpen	162	39	201	2 012	615	2 627
Arrondissementen Mechelen en Turnhout	71	13	84	1 094	10	1 104
Provincie Antwerpen	233	52	285	3 106	625	3 731
Provincie Brabant	16	7	23	365	8	373
Provincie Henegouwen	43	11	54	826	12	838
Provincie Limburg	19	4	23	302	5	307
Provincie Namen	3	1	4	59	1	60
Provincie Oost-Vlaanderen	43	7	50	797	50	847
Provincie West-Vlaanderen	32	13	45	813	4	917
Andere provincies	5	4	9	113	1	114
Het Rijk	394	99	493	6 381	706	7 087
Jaar 1970						
Arrondissement Antwerpen	166	33	199	2 010	641	2 651
Arrondissementen Mechelen en Turnhout	73	14	87	1 029	7	1 036
Provincie Antwerpen	239	47	286	3 039	648	3 687
Provincie Brabant	17	7	24	327	6	333
Provincie Henegouwen	42	9	51	812	9	821
Provincie Limburg	18	4	22	347	4	351
Provincie Oost-Vlaanderen	45	8	53	791	37	828
Provincie West-Vlaanderen	38	17	55	793	4	797
Andere provincies	6	5	11	163	-	163
Het Rijk	405	97	502	6 272	708	6 980

## PERSONEELUITGAVEN

Omschrijving	Waarde (in 1 000 F)	
	Jaar 1969	Jaar 1970
Brutowedden uitbetaald aan het personeel dat onderworpen is aan de sociale zekerheid voor bedienden	119 363	125 887
Brutolonen uitbetaald aan het personeel dat onderworpen is aan de sociale zekerheid voor werklieden	878 196	934 894
Werkgeversbijdragen aan de sociale zekerheid voor :		
a) het personeel onderworpen aan de sociale zekerheid voor bedienden	19 714	21 883
b) het personeel onderworpen aan de sociale zekerheid voor werklieden	284 691	329 801
Verzekeringspremies tegen arbeidsongevallen	28 922	31 111
Andere personeelsuitgaven	82 119	86 467
Totaal	1 413 005	1 530 043

## VERBRUIKTE GOEDEREN

Omschrijving	Eenheid	Jaar 1969		Jaar 1970	
		Hoeveelheid	Waarde (in 1 000 F)	Hoeveelheid	Waarde (in 1 000 F)
<b>A. Brandstoffen en elektrische energie</b>					
Steenkolen en steenkoolbriketten	t	62 181	63 629	51 944	59 590
Steenkoolcokes	t	7 616	6 642	6 763	5 968
Benzine en petroleum	hl	9 297	6 714	11 473	9 061
Stookolie	hl	1 816 137	179 603	2 626 680	278 112
Vloeibaar petroleumgas	t	5 511	11 687	6 041	11 573
Steenkoolgas, aardgas	m3	8 226 557	9 849	15 573 109	19 193
Elektrische energie aangekocht of ontvangen door cessie	kWh	111 828 060	124 025	120 811 228	142 395
Andere	-	-	1 899	-	3 468
Totaal	-	-	404 048	-	529 360
<b>B. Grondstoffen</b>					
Klei door derden geleverd	t	450 155	34 974	449 565	45 444
Klei herkomstig van gehuurde gronden	t	929 408	8 798	817 159	7 871
Klei herkomstig van eigen gronden	t	3 728 257	15 363	3 937 095	14 512
Andere	-	-	83 781	-	95 833
Totaal	-	-	142 916	-	163 660
<b>C. Andere stoffen</b>					
Verpakkingsmiddelen, recipiënten, enz.	-	-	15 281	-	18 658
Smeermiddelen	t	355	7 288	392	7 918
Stoffen gebruikt voor onderhoud en herstelling	-	-	49 225	-	59 593
Kleine handwerktuigen, voertuigbanden en andere niet elders genoemde benodigdheden	-	-	5 955	-	8 420
Totaal	-	-	77 749	-	94 589
Algemeen totaal	-	-	624 713	-	787 609

Totale inkoopwaarde van de goederen gekocht om in dezelfde vorm voortverkocht of afgestaan te worden

(in 1 000 F) : jaar 1969 : 27 082

jaar 1970 : 41 654

## DIVERSE UITGAVEN

Omschrijving	Waarde (in 1 000 F)	
	Jaar 1969	Jaar 1970
Betalings aan derden voor onderhoud en herstelling van gebouwen, machines en vervoermiddelen	105 399	143 407
Bedrag gefactureerd door derden voor het maakwerk verricht voor rekening van de vestigingen	7 657	14 175
Fiscale zegels aangebracht op de verkoopfacturen (overdracht-, factuur- en weeldetaksen)	219 532	240 589
Zegels aangebracht op de uitvoervergunningen; verkeersbelastingen op de motorrijtuigen; gemeente- en provinciebelastingen	15 528	14 821
Onroerende voorheffing (provinciale en gemeentelijke opcentiemen inbegrepen)	18 506	18 290
Kosten van vervoer betaald aan derden en aangerekend buiten de aankoopfacturen om	21 649	26 885
Premies voor verzekering tegen brand, diefstal van autovoertuigen of tegen schade voortvloeiend uit auto-ongevallen	10 567	10 593
Diverse lasten (1)	94 704	110 309

## PRODUKTIE, LEVERINGEN EN VOORRADEN

Produkten	Eenheid	Produkten vervaardigd of afgewerkt in de vestigingen voor eigen rekening en voor derden tegen maakloon Hoeveelheid	Geleverde produkten bestemd voor België en voor het buitenland		Hoeveelheid in voorraad op 31 december (Gebakken produkten)
			Hoeveelheid	Waarde (in 1 000 F)	
Jaar 1969					
A. Afgewerkte produkten :					
1. Gewone baksteen :					
Formaat : Rijnvorm	t	345 227	353 591	232 109	44 800
Waalvorm	t	29 705	33 513	18 643	2 146
Boerkens	t	553 641	589 934	318 471	42 006
Brussel	t	129 531	134 484	67 471	13 210
Standaard : Moduul 65	t	772 144	788 502	407 263	58 699
Moduul 57	t	107 434	105 136	63 271	9 999
Kustformaat	t	75 823	81 031	38 796	9 233
Andere	t	229 696	228 888	158 021	18 665
2. Gevelstenen :					
a) Met de hand gevormd :					
Paepesteen	t	34 876	34 190	58 204	10 141
Andere	t	127 694	118 710	213 901	22 445
b) Mechanisch gevormd					
Droogleggingsbuizen	t	274 777	309 615	309 508	80 356
Kabelbeschermers	t	8 475	9 954	10 850	7 573
Kabelbeschermers	t	25 089	24 483	26 486	17 012
Holle bakstenen voor ruw metselwerk (holle gewelfsteen)	t	142 436	71 183	62 659	31 079
Andere holle bakstenen	t	1 163 659	1 149 081	768 136	132 183
Diverse kleiprodukten andere dan pannen, bouwkeraamiek, bloempotten, duivenkwekers-, huishoudelijk- en kunst-aardewerk	t	7 612	8 014	17 971	824
B. Andere produkten : afval, klei uitgedolven door de getelde vestigingen en bestemd om verkocht te worden	-	-	-	155 248	-
Totaal	-	-	-	2 927 008	-

Totale waarde van de leveringen (in 1 000 F) : in België : 2 852 409  
aan het buitenland : 74 599

(1) Deze post omvat geen afschrijvingen, intresten, huurprijzen of belastingen.

## PRODUKTIE, LEVERINGEN EN VOORRADEN (vervolg)

Produkten	Eenheid	Producten vervaardigd of afgewerkt in de vestigingen voor eigen rekening en voor derden tegen maakloon	Geleverde producten bestemd voor België en voor het buitenland		Hoeveelheid in voorraad op 31 december (Gebakken producten)
			Hoeveelheid	Waarde (in 1 000 F)	
Jaar 1970					
A. Afgewerkte producten :					
1. Gewone baksteen :					
Formaat : Rijnvorm	t	334 795	317 822	232 690	33 437
Waalvorm	t	48 906	49 741	25 048	2 796
Boerkens	t	474 668	451 823	275 506	61 267
Brussel	t	123 648	122 152	67 074	13 057
Standaard : Moduul 65	t	700 569	680 247	383 713	63 776
Moduul 57	t	94 519	93 170	62 807	7 913
Kustformaat	t	140 894	137 719	67 768	16 113
Andere	t	259 496	221 658	168 072	24 883
2. Gevelstenen :					
a) Met de hand gevormd :					
Paepesteen	t	28 918	28 419	56 249	10 178
Andere	t	135 186	141 291	255 422	17 312
b) Mechanisch gevormd					
Droogleggingsbuizen	t	304 561	326 787	361 753	55 264
Kabelbeschermers	t	8 105	8 068	10 409	7 555
Kabelbeschermers	t	26 213	24 374	27 720	18 821
Holle baksteen voor ruw metselwerk (holle gewelfsteen)	t	141 336	60 421	67 809	28 317
Andere holle bakstenen	t	1 238 437	1 178 644	899 286	141 599
Diverse kleiprodukten andere dan pannen, bouwkeraamiek, bloempotten, duivenkwekers-, huishoudelijk- en kunst-aardewerk	t	11 157	10 545	23 562	2 610
B. Andere produkten : afval, klei uitgedolven door de getelde vestigingen en bestemd om verkocht te worden					
	-	-	-	197 650	-
Totaal	-	-	-	3 182 538	-

Totale waarde van de leveringen (in 1 000 F) : in België : 3 090 596  
aan het buitenland : 91 942

Waarde van de constructies en de zware uitrusting voltooid door de getelde vestigingen voor hun eigen gebruik, met hun eigen werkrachten en buiten hun gewone activiteit (in 1 000 F) : jaar 1969 : 33 584  
jaar 1970 : 13 657

Bedrag gefactureerd aan andere vestigingen voor bewezen diensten (in 1 000 F) : jaar 1969 : 3 850  
jaar 1970 : 2 809

Van verzekeringsmaatschappijen ontvangen vergoedingen voor schade geleden ten gevolge van brand, diefstal van autovoertuigen en auto-ongevallen (in 1 000 F) : jaar 1969 : 736  
jaar 1970 : 327

Waarde van de produkten afgestaan aan andere vestigingen van de ondernemingen of aan andere afdelingen van de vestigingen (in 1 000 F) : jaar 1969 : 21 126  
jaar 1970 : 13 433

Totale waarde van de verkoop van goederen die de getelde vestigingen verlaten hebben zonder er een bewerking ondergaan te hebben (in 1 000 F) : jaar 1969 : 22 949  
jaar 1970 : 20 402

Andere inkomsten (in 1 000 F) : jaar 1969 : 1 379  
jaar 1970 : 2 908

## WAARDE DER VOORRADEN EN DER PRODUCTEN IN BEWERKING

Omschrijving	Waarde (in 1 000 F)			
	op 1 januari 1969	op 31 december 1969	op 1 januari 1970	op 31 december 1970
<b>A. Voorraden :</b>				
Brandstoffen, grondstoffen en andere in bewerking te stellen producten	58 815	53 823	52 216	61 736
Afgewerkte producten en goederen bestemd om voortverkocht te worden in dezelfde vorm als die waarin ze aangekocht werden	402 775	326 233	325 518	387 570
<b>B. Producten in bewerking en bouwwerken in uitvoering :</b>				
Producten in bewerking, andere dan zware uitrusting	124 839	112 600	112 565	123 319
Zware uitrusting in bewerking en bouwwerken in uitvoering	8 723	8 816	8 785	18 380

## INVESTERINGEN

## VESTIGINGEN DIE 20 OF MEER PERSONEN TEWERKSTELLEN

(in 1 000 F)

Jaren	I. Vermeerdering							II. Vermindering		
	Nieuwe en gebruikte machines, uitrusting en voertuigen		Construc- tie van gebouwen en andere bouwwerken	Aankoop van bestaande gebouwen en van bebouwde en onbebouwde terreinen		Totaal	Sociale investeringen	Algemeen totaal	Verkoop van terreinen en cessie van gebruikte vaste kapitaalgoederen	
	Totaal	waarvan transportmiddelen voor het vervoer van en naar het bedrijf		Totaal	waarvan onbebouwde terreinen				Totaal	waarvan onbebouwde terreinen
1969	265 512	16 437	142 505	30 719	19 086	438 736	701	439 437	64 560	8 140
1970	263 062	21 162	84 281	18 796	8 049	366 139	353	366 492	78 670	8 884

III. Afschrijvingen voor het geheel van het geïnvesteerde kapitaal			IV. Financiering van de investeringen		
	1969	1970		1969	1970
	Afschrijvingen op materieel en gereedschap	211 404		253 642	Financiering met eigen middelen van de ondernemingen
Afschrijvingen op gebouwen en andere bouwwerken	63 993	70 683	Financiering met andere middelen dan die van de ondernemingen	157 367	114 997

N I J V E R H E I D D E R N O N - F E R R O M E T A L E N

J A A R 1 9 7 0

V E S T I G I N G E N V O O R D E P R O D U K T I E E N D E V E R W E R K I N G

V E S T I G I N G E N D I E 2 0 O F M E E R W E R K L I E D E N T E W E R K S T E L L E N ( 1 )

I N D E L I N G D E R V E S T I G I N G E N V O L G E N S H E T A A N T A L O P 3 0 S E P T E M B E R T E W E R K G E S T E L D E W E R K L I E D E N E N A A N T A L W E R K L I E D E N P E R B E L A N G R I J K - H E I D S K L A S S E D E R V E S T I G I N G E N

Omschrijving	20 tot 49	50 tot 99	100 tot 199	200 tot 499	500 of meer	Totaal
Aantal vestigingen	18	8	6	8	11	51
Aantal werklieden	539	478	897	2 254	11 852	16 020

A A N T A L B E D I E N D E N E N W E R K L I E D E N T E W E R K G E S T E L D I N D E V O O R T B R E N G E N D E V E S T I G I N G E N O P 3 1 M A A R T , 3 0 J U N I , 3 0 S E P T E M B E R E N 3 1 D E C E M B E R

Personeel onderworpen aan de sociale zekerheid voor bedienden (incl. de vestigingshoofden verbonden door een arbeidsovereenkomst en de leerlingen-bedienden)				Personeel onderworpen aan de sociale zekerheid voor werklieden (incl. leerjongens-werklieden)			
Datum	Mannen	Vrouwen	Totaal	Datum	Mannen	Vrouwen	Totaal
31. 3.1970	1 912	195	2 107	31. 3.1970	8 062	141	8 203
30. 6.1970	1 912	206	2 118	30. 6.1970	8 064	156	8 220
30. 9.1970	1 956	219	2 175	30. 9.1970	8 076	158	8 234
31.12.1970	1 966	215	2 181	31.12.1970	7 925	159	8 084

Aantal arbeidsuren door de werklieden en de leerjongens-werklieden daadwerkelijk in 1970 gepresteerd : 16 759 800

A A N T A L B E D I E N D E N E N W E R K L I E D E N T E W E R K G E S T E L D I N D E V E R W E R K E N D E V E S T I G I N G E N O P 3 1 M A A R T , 3 0 J U N I , 3 0 S E P T E M B E R E N 3 1 D E C E M B E R

Personeel onderworpen aan de sociale zekerheid voor bedienden (incl. de vestigingshoofden verbonden door een arbeidsovereenkomst en de leerlingen-bedienden)				Personeel onderworpen aan de sociale zekerheid voor werklieden (incl. leerjongens-werklieden)			
Datum	Mannen	Vrouwen	Totaal	Datum	Mannen	Vrouwen	Totaal
31. 3.1970	1 375	349	1 724	31. 3.1970	7 227	594	7 821
30. 6.1970	1 393	357	1 750	30. 6.1970	7 202	575	7 777
30. 9.1970	1 404	366	1 770	30. 9.1970	7 206	580	7 786
31.12.1970	1 400	374	1 774	31.12.1970	7 180	573	7 753

Aantal arbeidsuren door de werklieden en de leerjongens-werklieden daadwerkelijk in 1970 gepresteerd : 14 550 398

(1) Op basis van de maandelijkse statistiek, vertegenwoordigen de vestigingen welke minder dan 20 werklieden tewerkstelden tijdens december 1970 ongeveer 1,86 % van het totaal aantal voor deze maand getelde werklieden.

## PERSONEELSGAVEN

Omschrijving		Waarde (in 1 000 F)
Brutowedden uitbetaald aan het personeel dat onderworpen is aan de sociale zekerheid voor bedienden (voortbrengende en verwerkende vestigingen)		1 207 410
Brutolonen uitbetaald aan het personeel dat onderworpen is aan de sociale zekerheid voor werklieden (voortbrengende en verwerkende vestigingen)		2 616 779
Werkgeversbijdragen aan de sociale zekerheid voor het personeel onderworpen aan de sociale zekerheid :		
voor bedienden	{ voortbrengende vestigingen	100 668
	{ verwerkende vestigingen	72 121
voor werklieden	{ voortbrengende vestigingen	427 588
	{ verwerkende vestigingen	389 716
Andere personeelsuitgaven	{ voortbrengende vestigingen	318 075
	{ verwerkende vestigingen	295 654
Totaal		5 428 011

## VERBRUIKTE STOFFEN

Omschrijving	Eenheid	Hoeveelheid (1)	Waarde (in 1 000 F)
A. Brandstoffen en elektrische energie			
Steenkolen	t	219 966	1 301 827
Cokes en steenkoolagglomeraten	t	131 037	
Stookoliën	hl	2 346 719	
Benzine en petroleum	hl	40 598	
Vloeibaar petroleumgas	t	16 926	
Steenkoolgas, aardgas	1 000 m3	131 438	
Elektrische stroom (aangekocht of voortgebracht in de vestigingen)	1 000 kWh	658 776	
Andere (vloeibare zuurstof, stoom, enz.)	-	-	

(1) Inbegrepen de hoeveelheden voortgebracht in de getelde vestigingen.



## VERBRUIKTE STOFFEN (vervolg)

Omschrijving	Waarde (in 1 000 F)
<b>B. Grondstoffen</b>	
1. Voortbrengende vestigingen :	
- Ertsen en concentraten, matten, lingots, schroot, metaalafval en andere bijprodukten, chemische produkten en diverse produkten	7 995 539
2. Verwerkende vestigingen :	
- Eenvoudige metalen en legeringen en andere grondstoffen	12 421 120
C. Andere stoffen (voortbrengende en verwerkende vestigingen)	1 023 337
D. Totale aankoopwaarde van de goederen gekocht in 1970 om in dezelfde vorm voortverkocht of afgestaan te worden (voortbrengende en verwerkende vestigingen)	489 729
<b>Totaal</b>	<b>21 929 725</b>

## DIVERSE UITGAVEN VAN DE VOORTBRENGENDE EN VERWERKENDE VESTIGINGEN

Omschrijving	Waarde (in 1 000 F)
Betalingen aan derden voor onderhoud en herstelling van gebouwen, machines en vervoermiddelen	721 432
Bedrag gefactureerd aan de getelde vestigingen voor maakwerk verricht voor hun rekening	485 890
Bedrag van de op de verkoopfacturen aangebrachte fiscale zegels (overdracht-, factuur- en weeldetaksen)	274 747
Bedrag van de op de uitvoervergunningen aangebrachte zegels, van de verkeersbelasting op de motorrijtuigen, van de gemeente- en provinciebelastingen	77 036
Onroerende voorheffing (provinciale en gemeentelijke opcentiemen inbegrepen)	39 809
Kosten betaald voor het vervoer uitgevoerd door derden en aangerekend buiten de aankoopfacturen om	206 005
Premies voor verzekering tegen brand, diefstal van autovoertuigen en tegen schade voortvloeiend uit auto-ongevallen	28 287
Diverse lasten (1)	511 768

(1) Deze post omvat geen afschrijvingen, intresten, huurprijzen of belastingen.

## PRODUKTIE EN VERKOOP

Omschrijving	Productie (in ton)	Verkoop (in 1 000 F)
1. Productie (maakwerk inbegrepen) en verkoop van de voortbrengende vestigingen :		
Zink en legeringen	287 046	3 266 786
Lood en legeringen	103 935	826 349
Koper en legeringen	355 085	2 582 244
Edele metalen	934	1 274 289
Andere metalen en legeringen	10 200	1 225 488
Scheikundige produkten, matten, spijs, assen, metaalslakken, afval	-	702 508
Totaal	-	9 877 664
2. Productie (maakwerk inbegrepen) en verkoop van de verwerkende vestigingen :		
a) per metaal :		
Koper en legeringen	190 313	7 885 546
Lood en legeringen	14 802	320 375
Aluminium en legeringen	177 875	5 952 312
Andere metalen en edele metalen	45 208	1 424 164
Totaal	428 198	15 582 397
b) per specificatie		
1 - Produkten bekomen langs mechanische weg :		
Draden (machinedraad niet inbegrepen)	34 661	2 114 595
Staven en profielijzers	66 829	2 304 083
Platen en banden	149 032	4 558 864
Buizen en pijpen	25 920	1 630 659
Dunne platen, bedekte platen	26 281	963 220
Machinedraad, andere produkten en edele metalen	115 622	3 097 715
2 - Produkten bekomen door gieterij (in zand, in coquille en onder druk gegoten)	13 448	1 003 261
Totaal	431 793	15 582 397
c) Metaalslakken, slakken, oxyden, hamerslag, afval	-	155 525
Algemeen totaal	-	15 797 922

## INLICHTINGEN BETREFFENDE HET GEHEEL VAN DE VOORTBRENGENDE EN VERWERKENDE VESTIGINGEN

Omschrijving	Waarde (in 1 000 F)
Bouwwerken en zware uitrusting gemaakt door de getelde vestigingen voor hun eigen gebruik, met hun eigen werkkrachten en buiten hun gewone activiteit en beëindigd in 1970	131 237
Bedrag gefactureerd aan andere vestigingen voor maakwerk, herstelling, onderhoud, onderzoeken en studies	4 098 593
Waarde van de aan andere afdelingen van de vestigingen of aan andere vestigingen van de ondernemingen afgestane produkten	1 591 528
Totale waarde van de verkoop van goederen die de vestigingen verlaten hebben zonder er een bewerking ondergaan te hebben (handel)	403 549
Diverse ontvangsten	227 621

## WAARDE VAN DE VOORRADEN, VAN DE PRODUKTEN IN BEWERKING EN VAN DE BOUWWERKEN IN UITVOERING

Omschrijving	Waarde (in 1 000 F)	
	op 1.1.1970	op 31.12.1970
<b>A. Voorraden :</b>		
- Brandstoffen, grondstoffen en andere in bewerking te stellen produkten	2 796 231	2 945 765
- Afgewerkte produkten en afval	1 294 356	1 390 423
- Goederen bestemd om voortverkocht te worden in dezelfde vorm als die waarin ze aangekocht werden	23 402	27 190
<b>B. Produkten in bewerking en bouwwerken in uitvoering</b>	<b>2 486 343</b>	<b>2 532 837</b>

## INVESTERINGEN

## VESTIGINGEN DIE 20 OF MEER PERSONEN TEWERKSTELLEN

(in 1 000 F)

I. Vermeerdering						II. Vermindering	
Nieuwe en gebruikte machines, uitrusting en voertuigen		Constructie van gebouwen en andere bouwwerken	Aankoop van bestaande gebouwen en van bebouwde en onbebouwde terreinen	Totaal	Sociale investeringen	Algemeen totaal	Verkoop van terreinen en cessie van gebruikte vaste kapitaal-goederen
Totaal	waarvan transportmiddelen voor het vervoer van en naar het bedrijf						
1 218 378	15 960	269 862	23 837	1 512 077	10 582	1 522 659	117 375
III. Afschrijvingen voor het geheel van het geïnvesteerde kapitaal				IV. Financiering van de investeringen			
Afschrijvingen op materieel en gereedschap		1 021 767		Financiering met eigen middelen van de ondernemingen		1 182 193	
Afschrijvingen op gebouwen en andere bouwwerken		129 882		Financiering met andere middelen dan die van de ondernemingen		340 466	

