

INDUSTRIËLE STATISTIEKEN

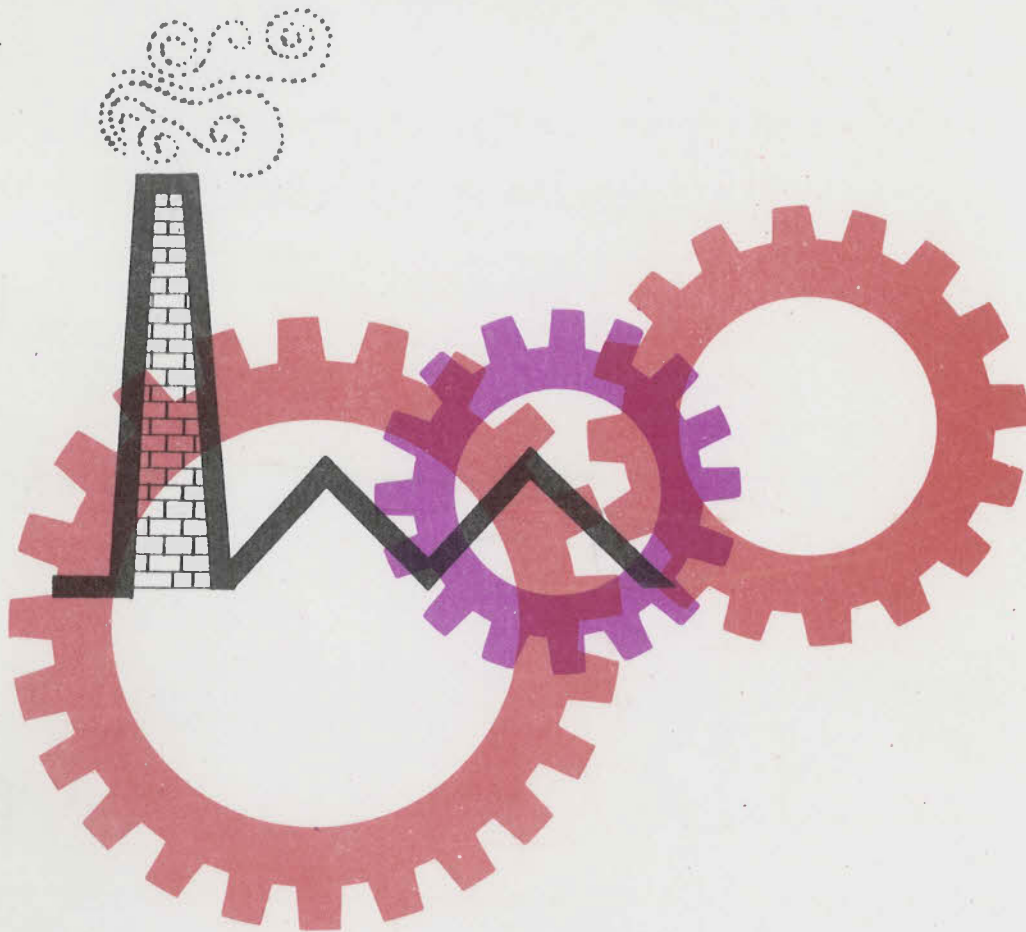

1972

OKTOBER, Nr 10

NATIONAAL INSTITUUT VOOR DE STATISTIEK

KONINKRIJK BELGIË

MINISTERIE VAN ECONOMISCHE ZAKEN

INDUSTRIËLE STATISTIEKEN

1972

MAANDSCHRIFT :

OKTOBER , Nr. 10

Abonnement : België : 300 F per jaar
Buitenland : 360 F per jaar

Dit nummer : België : 35 F
Buitenland : 40 F

Dit maandschrift is verkrijgbaar bij het **NATIONAAL INSTITUUT VOOR DE STATISTIEK**
Leuvenseweg 44 - 1000 Brussel
Postrekening n° 828.26

INHOUDSOPGAVEMAANDSTATISTIEKEN

I. Indexcijfers van de nijverheidsproductie	4	IJzernijverheid	38
A. Voortschrijdend gemiddelde van de indexcijfers van de laatste twaalf maanden	4	Non-ferrometalen	39
B. Bruto-indexcijfers	7	Metaalverwerkende nijverheid	40
II. Industriële produktie in absolute cijfers	16	Plastiekverwerkende nijverheid	44
Steenkool- en ijzermijnen. Opvangen van mijngas	16	Verzendingen van de metaalverwerkende nijverheid (driemaandelijke gegevens)	46
Leveringen van Belgische steenkolen op de binnenlandse markt. Invoer en uitvoer van steenkolen	16	Elektriciteit	54
Winning van bouwsteen en andere niet metaalhoudende mineralen	17	Waterdistributie	54
Voedingsnijverheid	18	III. Tewerkstelling	55
Tabaksnijverheid	22		
Spinnerijen en diverse bedrijvigheid uit de textielnijverheid	22	<u>JAARLIJKSE PRODUKTIESTATISTIEKEN</u>	
Weverij	23	<u>Jaar 1970</u>	
Breigoednijverheid	26	- Nijverheid van de bereiding en van de conserveren van vis, week- en schaaldieren	61
Kleding- en confectienijverheid	28	- Telling van de koelinrichtingen en de koelvervoermiddelen	64
Schoenen- en pantoffelnijverheid	29	- Fabricage van papier en karton	66
Hout- en aanverwante nijverheid	30	- Wolkammerij	70
Papiernijverheid	31	- Kamwolspinnerij	74
Leder- en rubbernijverheid - Zeepnijverheid	32	- Katoenspinnerij	77
Scheikundige nijverheid	33	- Fabricage van band, vlechten, passementwerk, bastband en soortgelijke artikelen	81
Nijverheid van de petroleumderivaten	34	- Cokesfabrieken	85
Steenkoolagglomeraat- en cokesfabrieken	35	- Glasnijverheid	88
Netto-produktie, invoer en uitvoer van gas	36	<u>Jaar 1969</u>	
Nijverheid van de niet-metaalhoudende mineralen (klei, keramiek, kalk, kalksteen en kalksteen-derivaten, cement)	37	- Graverijen, groeven, aanverwante industrieën en exploitatie van terrils	90
		- Nijverheid der farmaceutische produkten	95
		- Plastiekverwerkende nijverheid	100

Opmerkingen betreffende de maandstatistieken en de driemaandelijke statistieken :

- De cijfers van de produktie of de leveringen gepubliceerd voor de verschillende jaren zijn maandgemiddelden of driemaandelijke gemiddelden.
- De totalen kunnen soms lichtelijk verschillen met de som van de gedeeltelijke resultaten wegens afronding der cijfers.

Conventionele tekens

.. = gegevens ontbreken

- = 0 of minder dan de helft der bebezigde eenheid

(*) = voorlopig cijfer

De komma (,) wordt gebruikt om de eenheden af te zonderen van de decimalen

MAANDSTATISTIEKEN

I. INDEXCIJFERS VAN DE INDUSTRIELE PRODUCTIE (1963 = 100)

A. Voortschrijdend gemiddelde van de indexcijfers van de laatste twaalf maanden (1)
Algemene indexcijfers en indexcijfers naar de bestemming der goederen

	Algemeen indexcijfer van de industriële productie	Indexcijfers naar de bestemming der goederen						
		(Niet inbegrepen de bouwnijverheid)	Grondstoffen en intermediaire goederen	Niet duurzame consumptiegoederen	Duurzame consumptiegoederen	Investeringsgoederen		Bouwnijverheid
						Niet inbegrepen bouwnijverheid	Bouwnijverheid inbegrepen	
1965	109,3	109,8	107,3	110,5	110,6	113,7	114,5	
1966	111,5	109,9	108,1	115,5	116,3	118,3	118,2	
1967	113,4	111,4	112,0	117,7	118,2	123,3	125,1	
1968	119,7	119,1	116,2	124,0	119,3	119,2	118,1	
1969	131,4	129,7	122,1	138,7	141,4	129,9	122,6	
1970	135,3	132,6	125,8	143,1	152,6	146,6	140,8	
1971								
januari	136,2	133,3	126,8	143,9	153,0	146,8	140,9	
februari	136,8	133,7	127,4	144,5	153,3	147,8	142,1	
maart	136,8	133,3	127,6	144,8	152,7	147,2	141,5	
april	137,2	133,2	127,8	146,2	153,6	148,2	142,5	
mei	136,4	132,2	126,8	145,8	152,0	147,2	141,7	
juni	136,7	132,2	126,7	147,0	151,9	147,6	142,3	
juli	136,7	132,0	126,8	147,2	151,7	146,6	141,1	
augustus	136,7	131,7	127,0	147,6	150,7	146,1	140,7	
september	137,0	131,7	127,5	148,8	150,0	146,1	140,9	
oktober	137,5	131,8	128,2	150,1	149,2	145,5	140,4	
november	137,9	132,0	129,0	151,1	148,3	144,8	139,9	
december	137,8	132,0	129,1	151,7	147,8	144,7	139,9	
1972								
januari	138,1	132,5	129,4	152,7	148,1	144,6	139,7	
februari	138,3	132,9	129,3	153,9	147,9	144,1	139,0	
maart	139,1	133,9	129,7	155,6	148,5	145,7	141,0	
april	139,8	135,4	131,3	156,7	148,9	146,0	141,4	
mei	141,3	137,2	133,1	158,9	149,4	146,5	141,8	
juni	142,3	138,5	134,0	160,6	150,3	146,4	141,5	
juli	142,2	138,8	133,8	160,2	149,3	145,0	139,8	
augustus	142,6	139,1	134,2	160,8	149,5	145,4	140,3	

Indexcijfers per bedrijfstak

	Winning van steenkool	Voedingsnijverheid en fabricage van dranken	Textielnijverheid	Fabricage van kledingartikelen en schoenen en diverse in weefsels gemaakte artikelen	Papieren kartonnijverheid	Houtnijverheid	Scheikundige nijverheid en rubbernijverheid	Nijverheid der niet metaalhoudende mineralen	Basismetaalurgie	Metaalverwerkende nijverheid	Electriciteit
1965	93,4	107,1	98,5	114,0	116,1	114,1	114,4	112,4	116,4	109,3	114,7
1966	81,7	112,6	103,0	119,9	122,9	122,3	117,5	112,4	115,5	112,1	120,8
1967	77,2	119,7	95,6	117,4	128,4	129,2	125,7	113,6	119,7	113,8	127,4
1968	68,5	121,8	102,3	121,3	144,5	145,8	145,1	115,6	134,3	116,5	140,7
1969	59,2	129,2	110,4	130,8	159,1	155,0	171,1	123,3	149,0	135,8	155,7
1970	50,3	135,6	109,1	132,2	166,2	161,7	177,3	131,8	148,1	144,3	162,6
1971											
januari	52,2	136,1	109,3	131,9	168,8	164,9	178,8	132,8	148,8	144,8	164,4
februari	53,0	136,6	109,3	131,7	165,3	166,4	180,6	133,2	149,5	145,4	164,9
maart	52,8	136,8	109,4	131,8	165,1	166,8	181,7	133,4	148,7	145,0	164,8
april	51,2	137,1	109,6	133,1	164,4	168,6	183,7	134,4	148,0	145,9	165,2
mei	50,7	135,7	109,0	133,1	162,6	168,6	183,7	133,5	146,8	144,4	165,1
juni	50,8	135,5	109,4	134,4	163,0	170,7	185,2	133,1	146,7	144,5	166,1
juli	50,0	135,8	109,8	135,0	162,9	171,3	186,1	131,5	146,7	144,2	167,3
augustus	49,7	136,0	110,4	135,2	163,6	172,0	187,2	130,5	146,2	143,5	168,7
september	49,5	136,5	111,1	136,8	163,8	174,0	188,9	130,7	146,1	142,9	170,4
oktober	49,1	138,3	112,0	139,1	164,8	176,1	190,3	131,3	145,6	142,2	172,7
november	48,9	139,6	113,0	140,6	165,5	178,1	192,2	131,5	144,9	141,3	175,1
december	48,8	140,3	113,6	141,2	166,5	180,9	192,9	130,4	142,7	140,3	175,8
1972											
januari	48,3	140,6	114,0	142,8	167,9	182,1	193,7	129,9	142,8	140,2	177,5
februari	47,8	140,7	114,3	144,4	168,4	184,6	193,3	129,2	143,0	139,8	179,2
maart	47,4	141,4	114,7	146,8	169,2	188,6	194,6	129,6	143,9	140,2	180,3
april	48,3	142,6	115,2	148,2	170,5	191,4	196,3	130,0	144,8	140,6	183,2
mei	48,6	143,7	115,9	150,3	172,7	196,2	199,5	131,1	146,2	141,2	186,4
juni	48,4	144,0	116,8	151,2	174,2	199,9	201,6	131,5	147,6	142,2	187,8
juli	48,5	143,2	116,0	151,0	173,9	200,4	202,0	131,7	148,4	141,0	189,4
augustus	48,2	143,9	115,4	152,2	175,3	202,6	203,1	131,1	149,0	141,2	190,4

(1) De in vorige nummers gepubliceerde trendcyclische beweging werd vervangen door een niet gecenterd voortschrijdend gemiddelde over twaalf maanden.

Indexcijfers van de industriële productie
 Gemiddelde van de laatste 12 maanden
 1963=100

— Algemeen indexcijfer(exclus.bouwnijverheid)

..... Bouwnijverheid

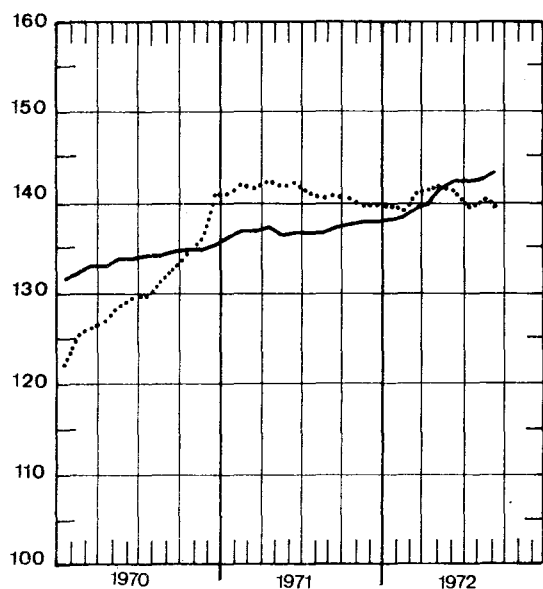

— Intermediaire goederen en grondstoffen

- - - Investeringsgoederen(exclus.bouwnijverheid)

..... Investeringsgoederen(inclus.bouwnijverheid)

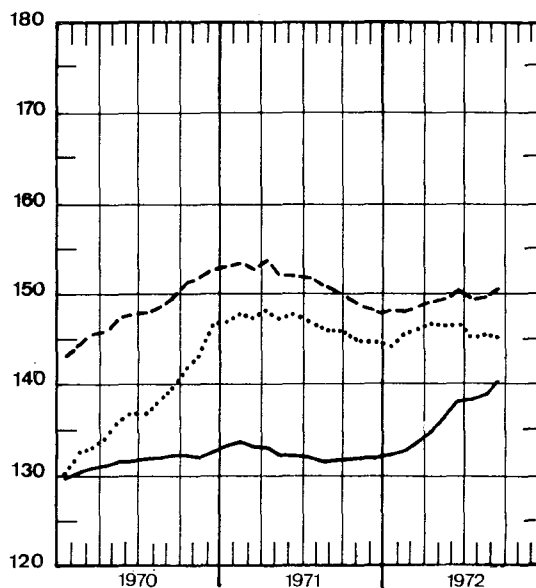

— Duurzame consumptie goederen

..... Niet duurzame consumptie goederen

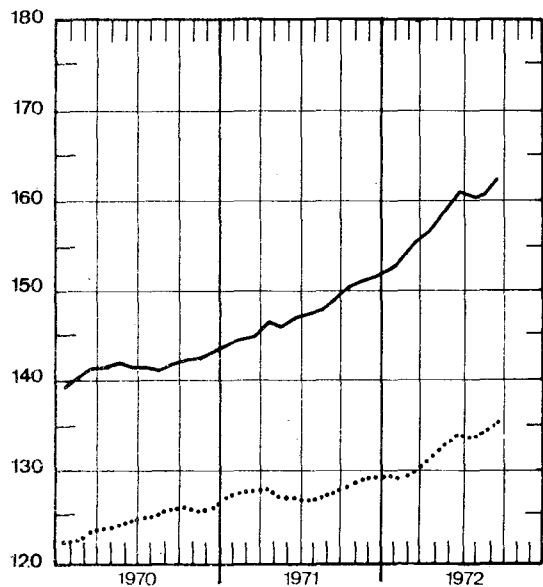

— Elektriciteit

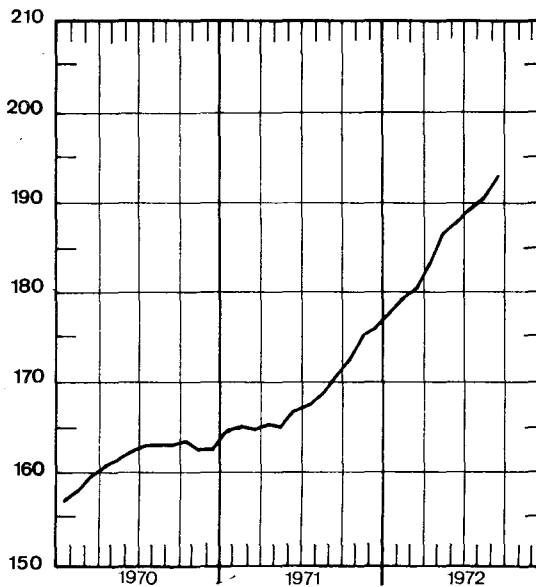

Indexcijfers van de industriële productie
 Gemiddelde van de laatste 12 maanden
 1963=100

— Textielnijverheid
 Confectie en schoenen

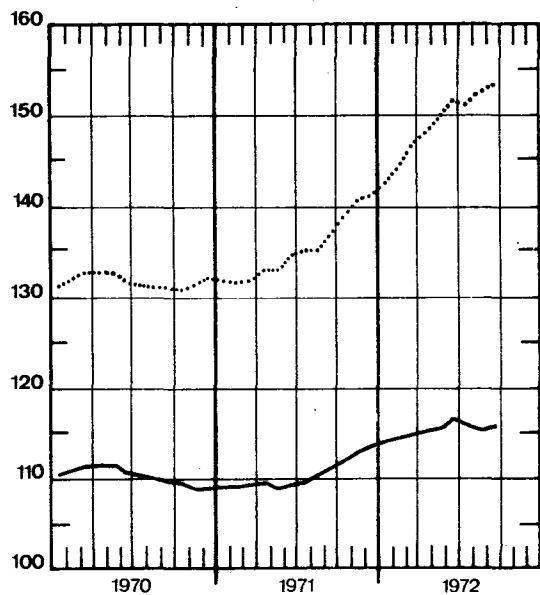

— Basismetallurgie
 Metaalverwerkende nijverheid

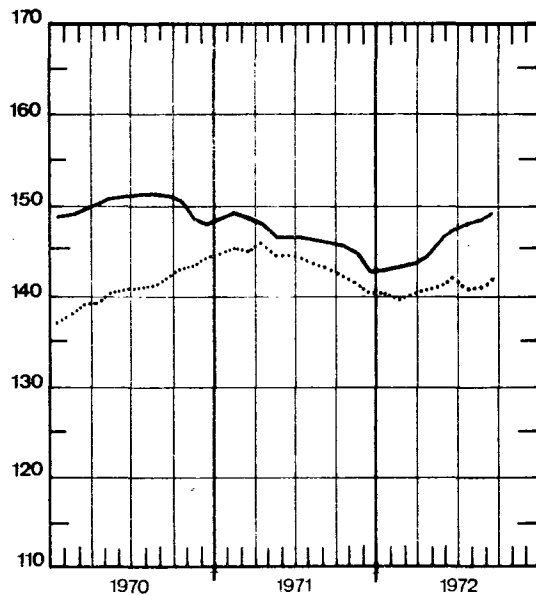

— Hout en meubelen
 Papier en karton

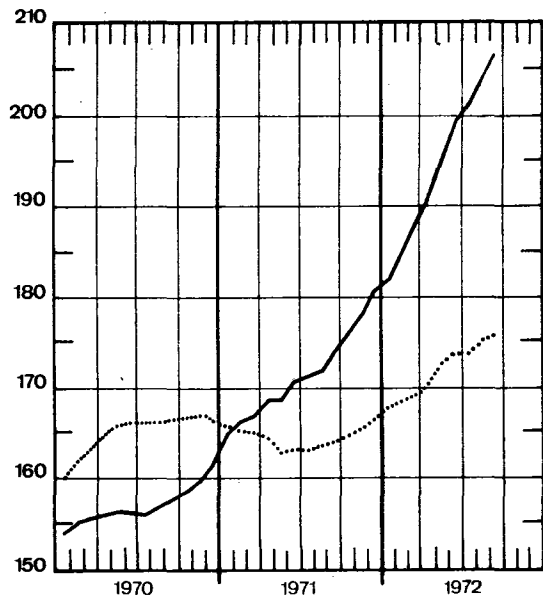

Scheikunde en rubber

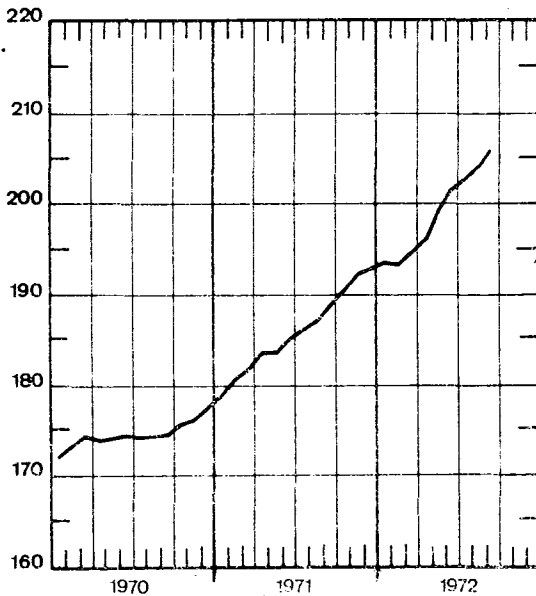

B. BRUTO-INDEXCIJFERS (1)
ALGEMENE INDEXCIJFERS EN INDEXCIJFERS NAAR DE BESTEMMING DER GOEDEREN

	Algemeen indexcijfer van de industriële produktie		Indexcijfers naar de bestemming der goederen					
	Niet inbegrepen de bouw-nijverheid	Bouwnijverheid inbegrepen	Grondstoffen en intermediaire goederen	Niet duurzame consumptiegoederen	Duurzame consumptiegoederen	Investeringsgoederen		
						Niet inbegrepen de bouw-nijverheid	Bouwnijverheid inbegrepen	Bouw-nijverheid
1966	111,3	113,1	110,0	108,2	115,6	116,3	118,3	118,4
1967	113,0	115,6	111,0	111,7	117,3	117,7	123,0	124,7
1968	119,3	119,5	119,0	116,0	123,6	118,9	118,7	117,5
1969	130,8	130	129,4	121,7	138,1	141	129	122
1970	135,4	137						
1971	140	141						142
januari	131,3	126	128,4	118,1	134,7	141,8	113	100
februari	134,3	134	128,1	121,6	147,8	149,8	135	127
maart	150,3	149	141,8	139,1	173,4	160,1	147	139
april	141,5	146	134,3	127,4	163,5	154,0	163	162
mei	134,3	138	129,3	119,6	146,9	147,6	152	149
juni	144,5	149	138,6	134,6	158,6	151,3	166	167
juli	110,6	105	104,8	118,9	106,6	116,5	90	78
augustus	132,7	138	125,5	133,2	140,7	141,7	154	155
september	150,3	156	141,6	138,7	175,9	158,3	170	170
oktober	149,6	153	141,3	141,9	171,6	155,2	163	161
november	141,1	143	137	135,1	157,0	150	150	146
december	146	147	145	135,3	162,6	164	154	146
1972								
januari	139	132	138	125,3	152,2	151	117	103
februari	143	141	139	126,7	170	155	136	125
maart	161	163	155	143,7	196	168	168	165
april	139	142	142	135,8	162	145	152	150
mei	147	148	146	125,8	165	146	150	148
juni	157	159	154	145	179	163	166	163
juli	104	96	104	112	98	99	69	55
augustus	138	143	130	138	148	145	159	161

EXTRACTIEVE NIJVERHEID

	Algemeen indexcijfer van de extractieve nijverheid	Steen-kolen	Andere extractieve industrieën								
			Algemeen indexcijfer	Groeven						Kalksteen en natuurlijk calciumcarbonaat	
				Algemeen indexcijfer	Porfier	Hardsteen	Marmer	Zandsteen	Zandgroeven		Leisteen-groeven
1966	86,1	81,8	113,4	103,6	92,7	96,3	127,5	105,2	109,3	94,1	145,2
1967	83,0	77,0	119,7	104,9	131,2	90,6	93,4	113,8	109,8	87,8	173,9
1968	75,6	68,4	119,2	103,8	150,9	82,3	87,0	115,2	116,4	98,4	177,3
1969	69,2	59,5	131,0	112,2	149,7	92,8	88,7	118,8	135,8	80,9	205,8
1970	63,0	50,9	142,4	118,9	165,7	103,5	80,7	132,6	158,3	65,6	242,2
1971	62,2	49,1	151,2	122,7	186,1	105,8	71,2	154,2	184,4	43,0	281,2
januari	63,8	54,7	116,2	94,2	162,4	98,0	68,5	55,4	100,8	43,2	216,5
februari	65,6	54,6	134,6	109,5	148,1	117,5	70,7	81,0	132,8	40,1	247,5
maart	73,9	61,5	150,8	116,8	199,8	111,8	81,2	129,2	122,7	40,1	317,5
april	51,3	38,5	142,3	111,1	204,1	62,2	79,2	176,9	205,2	42,6	294,3
mei	59,4	47,0	142,5	113,8	179,0	79,1	65,6	203,9	194,7	68,2	277,6
juni	71,3	55,1	182,8	153,6	223,4	140,3	73,9	210,7	234,6	41,1	304,4
juli	39,8	30,2	106,9	79,4	120,3	61,4	38,4	103,4	161,3	20,1	248,5
augustus	58,0	44,4	173,2	145,1	207,6	124,6	78,2	196,0	214,5	45,5	290,9
september	67,2	50,6	184,0	153,0	219,6	130,0	81,5	211,4	234,6	53,5	317,3
oktober	65,1	49,8	171,2	141,7	209,4	117,4	71,7	200,6	236,3	39,6	298,9
november	63,8	50,6	151,8	122,2	169,5	106,4	66,3	148,6	195,5	31,5	288,0
december	65,3	51,6	158,6	132,0	189,4	120,4	78,8	133,9	179,2	50,2	273,2
1972											
januari	60,7	49,7	128,1	100,2	160,2	95,1	58,5	82,0	125,0	35,3	261,0
februari	62,5	51,5	129,4	99,9	134,9	102,1	56,6	72,8	138,5	36,7	273,3
maart	71,5	56,0	178,3	141,5	212,0	117,3	74,1	174,2	208,4	48,0	352,1
april	61,3	47,3	161,0	128,1	196,1	100,5	60,4	168,7	204,7	61,3	315,2
mei	63,3	48,6	168,6	132,3	186,8	92,6	69,3	208,3	239,7	59,9	342,2
juni	69,4	53,2	185,2	149,0	220,2	103,6	76,9	253,8	276,6	60,4	356,3
juli	37	30	88,9	60,6	97,1	34,0	33,8	75,2	140,9	33,4	237,9
augustus	57	41	179								

(1) De indexcijfers zonder decimaal zijn voorlopig.

FABRIEKSNIJVERHEID

	Algemeen index-cijfer van de fabrieksnijverheid	Voedingsnijverheid en bereiding van dranken										
		Algemeen index-cijfer	Voedingsnijverheid						Bereiding van dranken			Tabak
			Algemeen index-cijfer	Jam en aanverwante bedrijven	Maalderijen	Suiker	Plant-aardige en dierlijke oliën	Margarine	Algemeen index-cijfer	Brouwerijen	Alcohol	
1966	114,1	112,5	112,7	109,8	95,7	110,1	118,6	106,2	111,9	110,4	120,7	106,0
1967	116,2	119,2	121,1	112,6	95,8	141,4	135,8	107,4	115,8	115,3	106,6	107,2
1968	124,1	121,5	123,7	124,3	92,9	153,6	146,4	108,7	117,7	116,4	119,7	109,8
1969	137,9	128,5	131,7	135,2	93,5	162,7	140,1	109,4	123,2	121,6	131,2	105,5
1970	143,6	135,7	138,7	153,0	94,9	146,8	143,2	112,8	131,0	128,6	147,5	111,3
1971	149	141,8	146,5	159,0	92,8	192,0	153,1	118,0	133,5	130,9	151,9	108,2
januari	139,0	115,6	120,3	119,8	97,3	57,1	169,8	116,0	106,6	103,3	139,7	106,6
februari	142,0	122,9	121,9	96,1	88,2	35,8	173,0	105,2	127,5	124,2	157,1	95,7
maart	159,0	142,1	140,2	111,4	105,1	49,2	144,9	124,6	148,4	143,9	192,6	119,4
april	151,8	134,9	131,6	90,9	84,7	46,5	149,2	119,7	144,6	141,1	175,7	114,0
mei	142,7	124,4	121,6	67,0	75,6	40,8	147,4	101,1	133,0	129,0	172,7	95,6
juni	152,8	143,2	141,2	205,3	94,2	35,2	158,4	121,8	150,1	148,8	147,9	131,9
juli	118,8	138,8	139,9	310,3	62,3	18,8	152,9	92,6	138,3	140,0	94,3	70,1
augustus	141,2	147,4	153,0	202,1	105,7	27,2	152,5	120,9	136,9	137,7	107,3	119,2
september	159,7	150,2	156,9	197,1	104,3	58,7	142,6	131,6	137,4	134,6	159,3	119,3
oktober	159,3	168,9	188,4	166,9	98,3	687,8	169,4	119,7	126,8	123,7	154,4	105,4
november	149,9	158,5	180,6	184,4	99,6	725,2	133,7	126,2	110,4	106,4	153,4	108,0
december	155	154,0	160,3	155,9	97,7	522,6	143,2	135,7	142,0	138,8	169,3	113,4
1972												
januari	148	124,4	128,0	125,3	91,5	54,5	166,6	116,2	118,0	116,0	131,2	115,4
februari	152	129,9	132,3	143,6	94,5	58,9	161,4	128,6	126,0	119,9	193,2	116,1
maart	171	151,2	148,7	132,6	100,9	51,6	172,1	139,5	157,4	150,3	234,2	124,8
april	148	135,8	133,6	113,0	86,5	43,8	150,0	109,9	141,5	136,4	193,7	109,9
mei	156	143,9	147,2	112,3	90,9	44,9	146,7	129,1	138,4	134,8	170,7	115,8
juni	167	147	143	171,9	90,8	39,0	164,3	127,9	157,8	155,2	173,2	150,8
juli	112	124	121	236,1	54,2	25,7		90,4	131,9	132,6	105,7	70,1
augustus	147	156	167			37,2				138,4	82,8	131

	Algemeen index-cijfer	Textielnijverheid										
		Algemeen index-cijfer	Bereiding van textielvezels	Spinnerijen en weverijen							Vlas en hennep	Jute
				Algemeen index-cijfer	Fijnspinnrij	Kaardspinnrij	Cocons	Kaardwol	Kamwol			
1966	103,1	102,7	89,3	99,1	89,9	86,5	76,0	103,3	110,5	102,7	104,9	
1967	95,2	95,1	84,1	88,6	79,7	79,6	74,5	85,9	99,1	91,4	101,1	
1968	102,0	103,4	96,3	97,7	85,2	67,6	68,2	100,2	118,9	91,8	103,5	
1969	109,9	111,6	102,9	103,9	88,3	83,4	71,7	110,8	133,9	90,3	102,4	
1970	109,0	111,0	88,5	102,2	87,8	86,6	73,9	112,0	133,0	85,2	94,3	
1971	114,7	116,3	76,6	104,4	85,1	92,0	59,5	126,8	146,8	82,2	85,2	
januari	107,7	109,6	83,1	103,0	87,6	75,0	60,1	114,6	143,1	79,5	87,5	
februari	112,2	113,0	78,7	103,7	87,2	84,4	72,3	114,2	144,0	84,4	87,2	
maart	128,2	128,6	91,0	115,9	92,5	99,2	79,5	132,6	166,9	93,5	99,2	
april	119,6	119,7	79,7	108,4	84,6	93,7	67,6	136,8	155,3	86,2	90,2	
mei	108,7	108,8	73,5	97,5	77,9	84,3	60,8	119,4	139,5	75,8	79,6	
juni	122,0	122,8	87,4	110,6	85,6	98,8	63,9	128,6	161,9	94,7	91,8	
juli	79,2	83,8	33,4	65,4	65,6	92,8	34,3	77,7	61,6	74,0	57,1	
augustus	100,7	99,7	83,8	98,7	80,2	57,7	58,8	125,7	152,4	52,5	68,7	
september	123,8	125,1	84,7	111,4	86,4	103,7	54,8	143,9	159,7	86,1	93,5	
oktober	124,3	126,0	74,9	110,1	86,7	99,9	48,9	134,1	159,5	88,4	90,1	
november	119,6	122,5	75,8	104,9	80,6	98,0	49,1	136,6	153,0	85,5	82,5	
december	129,8	135,4	75,6	123,5	108,0	106,3	63,4	157,0	165,1	86,7	95,2	
1972												
januari	115,8	119,1	71,5	106,7	86,4	89,1	64,7	143,7	149,3	76,8	86,2	
februari	121,9	124,6	73,2	108,7	88,2	92,8	65,0	140,6	153,4	78,6	87,6	
maart	133,2	134,7	78,4	115,0	90,1	96,1	74,4	153,0	164,9	81,5	95,9	
april	115,4	117,7	68,7	100,7	81,8	83,1	59,4	145,9	139,0	76,4	77,2	
mei	112,6	115,4	68,7	97,2	78,1	78,0	57,6	142,1	136,7	68,1	74,2	
juni	133			117,6	107,5	97,1	60,7	165,3	148,1	84,7	84,9	
juli	66			61	66,5	73,2	31,7			59,2		
augustus	94			81	48,0	39,4	58,3					

FABRIEKSNIJVERHEID (vervolg)

	Textielnijverheid (vervolg)								
	Spinnerijen en weverijen (vervolg)						Breigoed- nijver- heid	Harde ve- zels spin- nerij en touwsla- gerij	Fabricatie van artikelen niet elders genoemd
	Weverijen					Weefsels van jute			
	Algemeen index- cijfer	Weefsels van katoen	Weefsels van vlas	Weefsels van wol	Weefsels van rayonne en rayonne- vezels				
1966	107,5	89,9	102,4	112,5	159,6	109,0	102,2	126,4	116,3
1967	101,6	83,0	85,3	99,5	179,7	104,0	95,8	96,5	91,5
1968	108,5	83,4	96,5	96,6	250,0	104,8	97,5	109,1	69,4
1969	118,2	86,0	101,7	103,7	322,0	103,3	103,7	114,2	82,5
1970	121,0	85,4	91,3	107,8	349,4	99,1	101,0	127,2	76,6
1971	131,2	87,1	76,3	114,7	448,6	88,0	107,7	124,8	89,8
januari	117,2	80,2	65,7	97,7	401,1	88,6	99,5	127,6	82,0
februari	125,0	84,8	70,9	104,4	433,6	89,9	108,1	121,1	83,8
maart	143,5	93,1	84,0	129,4	488,1	95,8	125,1	135,7	85,9
april	133,6	88,6	75,9	122,0	436,1	91,4	117,3	127,1	95,1
mei	122,1	80,5	72,3	112,2	399,7	79,4	106,9	112,8	94,2
juni	137,0	92,5	78,8	124,9	434,0	98,5	116,8	142,8	105,1
juli	107,1	73,1	56,3	93,6	364,1	65,5	58,7	124,9	80,9
augustus	101,3	69,2	64,1	82,7	356,7	66,5	106,5	63,7	65,0
september	144,0	93,9	90,0	121,6	518,5	94,3	119,3	129,4	82,1
oktober	146,0	93,8	84,3	132,2	501,0	94,0	117,9	119,9	94,2
november	143,5	89,9	81,9	127,7	516,8	91,7	108,0	133,6	92,4
december	153,8	105,9	91,4	128,3	530,4	100,7	108,5	158,7	95,2
1972									
januari	135,7	91,4	80,4	120,0	449,0	89,1	103,4	141,6	79,9
februari	145,1	96,2	93,2	124,1	508,7	91,7	111,1	137,3	93,8
maart	159,0	104,7	90,8	139,8	564,8	95,8	126,5	137,3	103,1
april	138,4	88,4	86,8	123,6	500,2	76,3	105,2	127,9	104,5
mei	137,0	86,0	80,6	121,0	518,1	74,5	100,2	129,2	115,8
juni	162						123	141,1	124,3
juli	87						48	117,8	
augustus	97						102		

	Vervaardiging van kledingstukken, confectie van diverse artikelen in weefsels, fabricatie van schoenen				Houtnijver- heid en aanverwante bedrijven	Papier- en kartonnijverheid		
	Algemeen indexcijfer	Kleding- stukken	Andere ar- tikelen in weefsels	Schoenen en pantoffels		Algemeen index- cijfer	Productie	Verwerking
1966	119,9	127,4	97,5	97,5	122,6	123,2	122,1	124,2
1967	117,0	127,3	80,4	88,6	128,7	128,1	127,5	128,7
1968	121,0	134,4	79,2	85,0	145,4	144,2	148,2	141,3
1969	130,2	149,5	77,7	81,3	154,4	158,5	158,2	158,8
1970	132,0	157,0	75,4	69,6	161,4	166,1	164,8	167,2
1971	143,0	175,2	68,2	67,5	184,0	167,8	159,5	174,2
januari	108,9	126,4	70,7	62,3	164,4	157,5	159,0	156,5
februari	139,0	168,9	67,3	68,5	167,2	163,9	155,4	170,5
maart	173,4	215,1	70,8	79,2	189,2	187,2	180,0	192,8
april	157,3	195,3	71,4	70,2	185,3	167,6	154,7	177,4
mei	135,8	168,5	68,5	59,2	168,3	153,1	148,2	157,0
juni	142,7	174,6	69,9	67,7	198,4	184,4	177,5	189,6
juli	93,2	115,1	57,2	39,4	125,1	119,3	129,2	111,7
augustus	132,7	157,2	66,6	73,0	163,8	162,4	145,2	175,7
september	177,5	220,9	69,9	80,4	210,1	186,2	170,6	198,3
oktober	173,1	215,4	71,7	77,3	202,6	182,9	173,4	190,1
november	144,4	178,7	63,2	66,1	200,1	173,2	159,9	183,4
december	136,6	165,8	71,5	66,6	234,5	177,6	161,8	189,6
1972								
januari	133,7	163,1	61,9	65,1	187,0	178,7	167,1	188,3
februari	165,0	205,9	63,7	73,0	205,3	176,9	163,6	189,5
maart	205,3	259,6	71,7	84,8	241,7	197,8	182,6	210,4
april	158,0	201,3	60,2	60,8	198,4	171,3	162,4	178,4
mei	153,2	195,3	60,3	58,1	215,1	172,2	156,5	185,5
juni	154	186	66,6	67,8	244,0	194,3	179,1	206,9
juli	87	110	36	33,3	126	116,3	131,9	100,9
augustus	148	180	60	64	191	175	154	193

FABRIEKSNIJVERHEID (vervolg)

	lederindustrie				scheikundige nijverheid en rubbernijverheid								Rubber- nijver- heid
	Algemeen index- cijfer	zwaar leder	tech- nisch leder	licht leder	Algemeen index- cijfer	Scheikundige nijverheid						Rubber- nijver- heid	
						Algemeen index- cijfer	Basis- chemie	Plastiek verwer- king	Zeep	Stik- stof	Luci- fers		
1966	105,5	90,4		107,2	117,5	120,6	114,3	172,5	114,4	120,1	95,3	110,6	91,1
1967	102,5	77,7		105,8	125,4	129,0	118,4	218,7	124,5	121,8	96,5	109,2	93,6
1968	113,6	94,9		115,6	145,0	149,3	139,6	259,8	128,6	134,4	99,0	120,7	105,7
1969	122,7	102,8		124,8	170,5	175,7	166,0	310,2	132,3	186,8	101,2	112,6	122,6
1970	106,4	90,4		108,1	177,5	182,0	175,3	338,4	124,6	171,7	100,2	109,3	133,6
1971	113,7	86,9		116,6	194,2	198,0	185,8	429,1	135,7	179,4	93,5	110,2	155,4
januari	107,9	84,0		110,5	184,6	188,4	181,8	353,3	127,7	175,8	102,3	111,5	145,8
februari	95,4	87,6		96,3	188,3	193,5	184,1	399,0	140,2	167,1	100,6	106,9	138,1
maart	114,5	105,7		115,5	209,1	211,8	203,0	431,5	164,3	154,4	118,1	122,7	177,2
april	117,7	96,6		119,9	198,6	203,5	189,3	428,1	144,3	188,0	105,8	121,7	151,5
mei	106,9	86,4		109,1	187,7	192,6	185,3	384,8	114,4	195,7	93,9	103,1	135,1
juni	127,3	99,7		130,2	205,4	208,0	188,4	486,6	158,1	172,2	107,5	123,6	174,9
juli	55,8	39,1		57,5	158,3	166,7	162,2	341,4	82,0	196,3	75,7	69,6	84,4
augustus	123,8	78,6		128,7	183,7	190,7	179,0	406,1	136,6	177,0	67,6	107,4	120,0
september	130,6	90,5		134,9	205,9	206,4	190,0	491,6	145,4	166,4	80,5	116,4	192,3
oktober	137,3	86,2		142,7	204,5	206,4	192,5	474,1	149,3	172,0	82,7	108,0	179,6
november	116,8	87,2		120,0	199,5	202,0	183,5	475,5	136,4	189,7	94,9	113,7	170,9
december	130,7	100,3		133,9	204,3	204,2	186,0	476,8	129,5	198,8	92,5	117,3	195,1
1972													
januari	112,2	85,2		115,2	198,7	201,8	185,4	464,3	137,1	185,5	90,3	..	167,4
februari	117,7	87,7		121,0	191,9	193,2	177,1	460,9	159,6	123,1	103,4	..	180,7
maart	125,1	92,3		128,7	225,7	227,9	204,0	541,1	177,9	219,6	104,4	..	204,7
april	117,3	77,1		122,0	207,4	211,2	195,3	478,0	150,8	200,9	84,2	..	168,3
mei	124,4	85,2		128,8	217,9	223,1	205,3	532,9	148,2	188,7	88,5	..	162,4
juni	123,8	97,2		126,6	230,7	233,4	214,0	589,2	173,3	172,2	89,0	..	204,4
juli	45,4	18,0		48,7	157	168	178,6	370,7	57	162,9	60,9	..	69,8
augustus	86	86		85	198	206	192	454	149	158	53,3	..	121

	Afgeleide bedrijven van de steen- kool- en petroleumnijverheid				Nijverheid van niet metaalhoudende mineralen							
	Algemeen index- cijfer	Petrole- um raffina- dieren	Steen- kool- agglom- eraten	Onafhan- kelijke cokesfab- rieken	Algemeen index- cijfer	Klei	Glas			Cement	Kera- mische pro- dukten	Kalk, do- lomiet, pleister- agglom., enz.
							Algemeen index- cijfer	Vlak- glas	Hol- glas			
1966	99,7	136,6	42,4	88,4	112,5	102,0	109,7	97,3	144,7	122,9	108,1	114,3
1967	95,9	142,4	37,9	80,6	113,2	103,5	112,4	97,3	153,7	123,5	101,9	118,3
1968	111,6	189,2	35,9	86,8	114,5	89,7	121,6	105,9	164,6	121,7	101,6	133,0
1969	112,5	235,2	34,6	72,7	122,8	91,8	129,4	109,5	183,2	132,9	112,5	142,6
1970	112,8	245,5	32,5	69,9	131,8	94,4	143,4	111,5	229,4	142,6	117,3	144,2
1971	103,8	249,0	25,1	57,8	131,4	85,4	145,4	110,4	241,3	146,9	110,3	156,9
januari	113,4	253,8	39,1	62,8	115,7	69,8	155,3	123,5	239,0	91,1	115,1	143,2
februari	99,4	230,0	27,6	56,3	115,3	66,6	136,2	101,4	234,0	117,5	107,1	148,4
maart	110,5	258,8	32,8	60,0	138,8	87,9	167,3	131,0	264,5	135,5	126,1	164,5
april	97,2	240,3	22,1	51,9	142,1	92,4	159,9	121,4	265,6	156,9	119,8	157,9
mei	104,2	261,9	16,6	58,9	140,2	92,0	153,0	113,5	262,6	166,3	107,8	143,8
juni	100,2	245,5	21,3	55,5	138,7	99,7	141,4	104,3	244,8	165,1	115,1	151,0
juli	98,1	250,2	9,3	58,4	103,3	73,2	111,3	93,0	156,5	120,6	73,2	131,9
augustus	103,1	249,9	18,9	60,5	128,5	97,3	128,6	92,4	230,8	157,7	101,8	172,9
september	98,7	228,8	23,3	58,8	149,3	94,4	147,3	106,5	262,0	190,2	121,3	189,8
oktober	100,8	241,3	25,3	55,7	147,0	93,3	147,0	106,5	260,6	187,1	116,0	179,0
november	102,8	235,2	31,0	57,7	133,9	87,6	145,7	115,5	223,2	151,2	115,7	159,1
december	117,4	292,1	33,3	57,4	124,4	77,8	152,1	115,7	252,1	123,2	107,7	141,7
1972												
januari	101,9	295,3	31,6	20,0	113,9	61,0	154,0	120,4	238,2	101,4	101,6	152,2
februari	85,6	248,0	24,8	18,7	111,4	47,1	146,9	108,5	258,4	106,6	106,5	148,3
maart	91,4	270,9	21,8	21,2	144,0	69,4	164,4	121,8	288,1	170,7	114,5	172,6
april	98,5	303,3	19,3	20,0	137,1	76,0	156,5	113,5	285,2	160,7	101,9	157,2
mei	98,7	305,3	18,6	20,4	146,9	85,7	170,8	125,9	302,3	162,9	118,0	173,4
juni	96,7	297,3	19,6	19,6	143,8	93,0	154,4	112,9	277,0	166,1	117,8	180,3
juli	99	306,8	5	19	101	128	128	97	213	103,1	62,7	139,0
augustus	110	314			122	138	111	111	204	164		

FABRIEKSNIJVERHEID (vervolg)

	Metaalverwerkende nijverheid													
	Algemeen indexcijfer	Productie van werken uit metaal, met uitzondering van machines en transportmaterieel						Constructie van machines met uitzondering van elektrische machines						
		Algemeen indexcijfer	Smeedwerk warm, pers- en diep trekwerk	Plaat- be- werking enz.	Metaal- toebeho- ren voor het bouw- bedrijf	Bruggen- vakwerk enz.	Wapens en munitie	Algemeen indexcijfer	Drijf- krach- machines enz.	Werktuig- machines enz.	Diverse mecha- niekcon- structies	Heftoe- stellen weegt- stellen enz.	Toestel- len voor diverse nijver- heden	Textiel- machines en toebe- horen
1966	112,1	102,0	104,3	98,8	110,0	113,7	76,9	129,1	118,3	102,1	122,1	114,2	155,8	102,4
1967	113,3	105,3	103,4	103,3	109,7	116,0	85,8	121,6	125,9	98,2	115,0	113,4	134,3	97,0
1968	116,3	102,9	96,5	106,2	109,9	94,1	92,1	132,8	136,3	104,4	129,0	126,3	148,9	99,6
1969	135,2	116,2	119,8	117,9	127,8	113,5	88,2	154,0	157,3	122,1	148,1	168,1	164,3	112,5
1970	144,1	123,5	132,7	117,7	132,0	138,1	88,1	162,5	184,2	142,7	157,6	190,8	159,4	119,1
1971	146	119,3	125,0	115,0	119,5	145,4	86,8	164	183,3	152,5	164,8	184	138,0	116,8
januari	138,2	121,0	126,3	122,8	121,3	146,9	79,0	148,0	180,5	140,4	153,0	172,7	133,9	116,7
februari	144,7	123,0	135,5	123,9	122,2	147,6	82,0	153,7	176,4	145,1	173,4	175,5	138,7	116,4
maart	154,0	131,0	140,7	131,5	130,9	153,7	92,3	162,2	187,0	151,1	179,3	188,5	144,3	132,0
april	148,6	126,8	134,6	143,5	118,9	149,3	78,4	156,5	184,0	150,0	166,9	181,5	140,8	122,9
mei	139,8	115,3	126,7	114,3	113,3	141,7	79,6	156,3	171,3	142,4	168,9	181,3	144,6	122,8
juni	144,4	124,0	123,9	120,5	126,2	153,1	84,8	159,3	189,4	154,5	166,0	176,9	144,1	129,9
juli	109,7	90,9	81,9	85,2	91,3	130,2	54,4	122,0	143,7	116,7	121,8	139,3	111,4	101,9
augustus	135,5	121,0	124,7	108,9	127,9	148,5	87,7	148,5	176,6	149,7	162,2	166,4	131,8	114,8
september	150,3	124,9	135,1	107,5	130,3	154,8	96,9	162,3	200,4	160,7	176,2	187,0	143,5	123,7
oktober	164,3	119,7	124,9	103,0	119,6	143,8	109,9	157,3	195,1	175,5	166,1	180,3	138,2	108,6
november	140,5	116,2	121,3	110,0	114,7	134,8	98,1	152,3	186,4	167,8	162,6	178,0	132,3	107,7
december	150	117,8	125,0	108,8	117,5	139,8	97,7	187	207,5	176,8	182,0	206	153,0	105,0
1972														
januari	142	115,0	124,8	114,5	111,0	137,8	85,4	149	172	164,9	175,0	156	143,5	95,1
februari	147	114,2	126,3	112,7	114,4	141,0	76,7	156	181	168,7	174,0	182	153,5	97,9
maart	159	132	133,3	120,8	125,0	161	84,3	166	192	158	184,6	195	163,7	118
april	140	118	123,6	121	117	133	90	152	161	136	162,1	191	142	98
mei	141	113	133,9	114	113	118	86	154	156	136	162,3	214	155	108
juni	156	129	145	128	133	129	99	174	178	159	192	213	165	117
juli	90	71	48	68	47	78	21	90	94	93	85	124	82	59
augustus	138	117	123	116	125	113	92	161	187	150	179	192	146	102

	Metaalverwerkende nijverheid (vervolg)											
	Constructie van elektrische machines, toestellen en toebehoren				Constructie van transportmaterieel					Meettoe- stellen, labora- torium toe- stellen enz.	Elektri- citeit	Water- distributie
	Algemeen indexcijfer	Roterende en statistische machines	Appar. voor de nijv. en het huis- houdelijk gebruik	Andere produkten	Algemeen indexcijfer	Scheeps- bouw	Motorvoer- tuigen, rij- wielen enz.	Spoor- en tramweg- materieel	Vliegtuig- industrie			
1966	114,4	90,5	118,4	118,6	108,3	73,7	163,8	69,9	36,3	119,0	120,9	113,7
1967	115,8	85,0	123,7	120,6	115,4	93,9	155,9	66,6	49,6	161,1	127,0	116,4
1968	117,2	86,3	129,2	121,2	116,3	79,5	174,0	60,0	45,3	147,6	140,8	126,6
1969	137,7	100,9	146,0	143,7	142,2	98,7	223,8	66,3	42,8	160,9	155,3	128,1
1970	153,9	117,5	145,9	163,1	150,4	116,1	233,2	72,9	34,8	166,7	162,8	130,9
1971	149,1	102,8	139,1	160,9	159	105	265,1	71	41	149,7	177,6	138,1
januari	139,1	105,4	140,1	145,8	156,7	93,8	259,8	71,7	37,7	148,4	186,6	137,8
februari	152,2	125,5	151,4	157,6	164,7	104,1	270,0	71,8	41,9	153,0	168,2	124,7
maart	161,1	112,8	138,5	176,3	180,9	113,2	299,0	77,0	44,9	168,0	188,5	138,2
april	156,8	101,4	134,5	173,5	172,4	99,7	285,9	76,6	45,9	158,0	169,0	137,3
mei	149,3	102,7	128,2	163,6	159,4	103,4	255,8	69,6	46,3	145,4	159,5	142,4
juni	148,7	106,6	144,1	158,2	164,7	103,2	261,0	80,0	50,5	167,5	168,5	138,0
juli	112,7	79,4	115,0	118,9	132,7	88,0	212,4	60,8	35,7	122,7	151,1	143,2
augustus	139,9	94,9	141,7	148,9	148,1	96,8	225,3	80,3	50,0	155,2	164,9	140,3
september	161,1	106,0	156,7	173,5	179,3	100,2	292,2	86,4	53,7	159,4	177,9	141,5
oktober	158,4	99,4	147,1	173,2	176,9	113,2	281,2	84,3	52,0	146,7	192,9	141,5
november	150,1	96,0	141,2	163,4	168,9	105,2	271,0	79,2	49,2	131,9	195,0	136,8
december	163,0	101,3	163,1	175,8	161	121	267,0	80	46	140,7	204,2	107
1972												
januari	157,7	99,3	159,7	169,6	161	115	272,5	76	40	135,5	212,8	141,8
februari	160,9	99,5	159,3	173,9	173	107	286,0	77	42	140,9	196,6	135,6
maart	167				196	121	297,4	88	49	194	203,0	146,0
april	138				169	103	279,7	76	45	151	188,1	136,0
mei	145				173	90	292	70	50	141	189,3	143,3
juni	153				196	102	329	85	50	149	185,9	143,5
juli	97				101	63	152	31	12	69	164,3	142
augustus	133				155	110	232	84	54	158	176,9	142

Bruto indexcijfers van de industriële productie

1963=100 1970 - - - 1971 ——— 1972

Algemeen indexcijfer (exclus. bouwnijverheid)

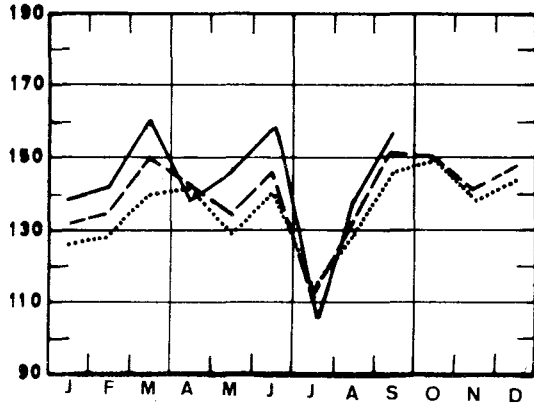

Niet duurzame consumptiegoederen

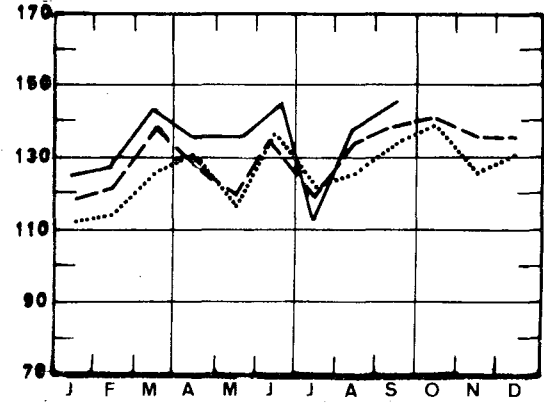

Algemeen indexcijfer (inclus. bouwnijverheid)

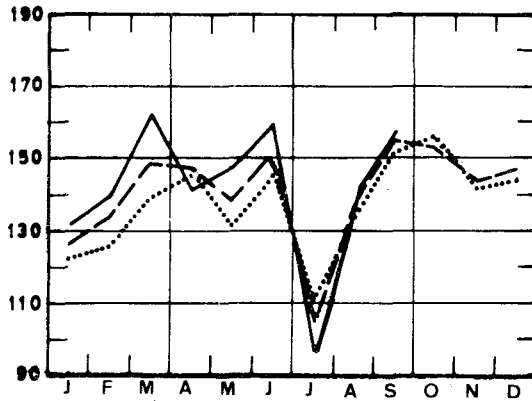

Duurzame consumptiegoederen

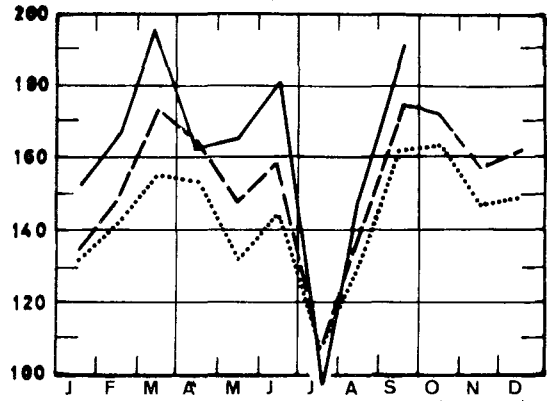

Bouwnijverheid

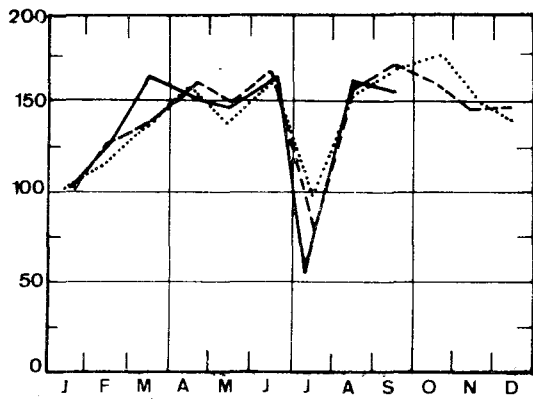

Investeringsgoederen (exclus. bouwnijverheid)

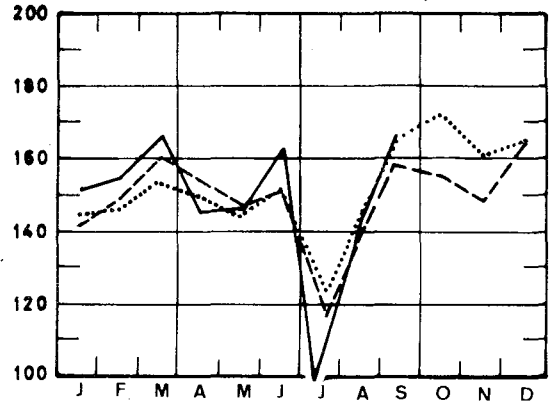

Grondstoffen en intermediaire goederen

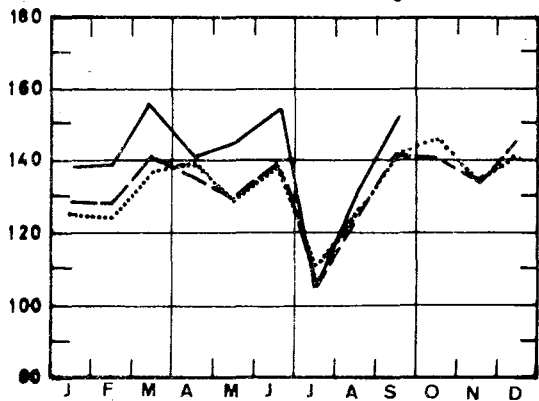

Investeringsgoederen (inclus. bouwnijverheid)

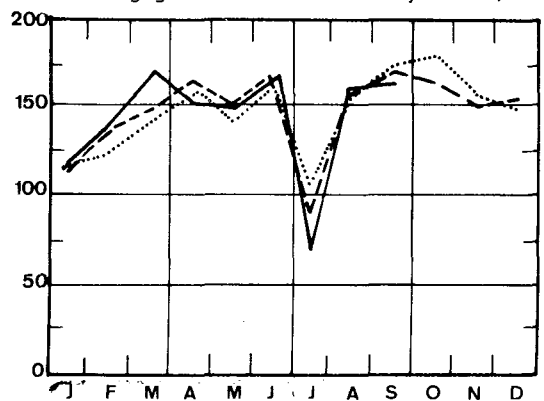

Bruto indexcijfers van de industriële productie
 1963 = 1001970 - - - - -1971 ————1972

Steenkolen

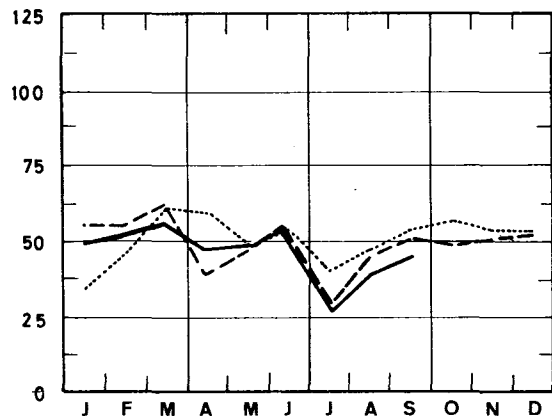

Hout en meubelen

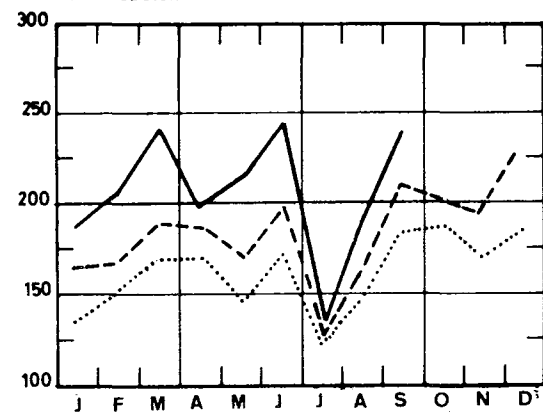

Voeding en dranken

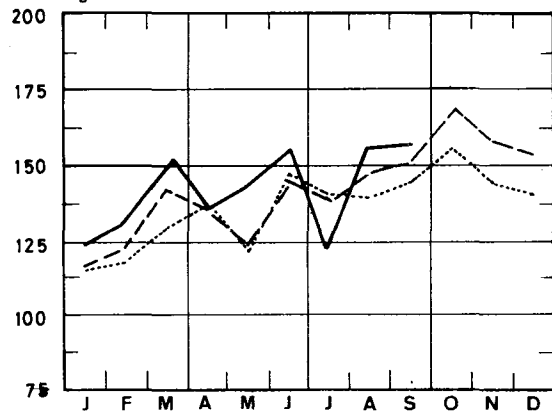

Papier en karton

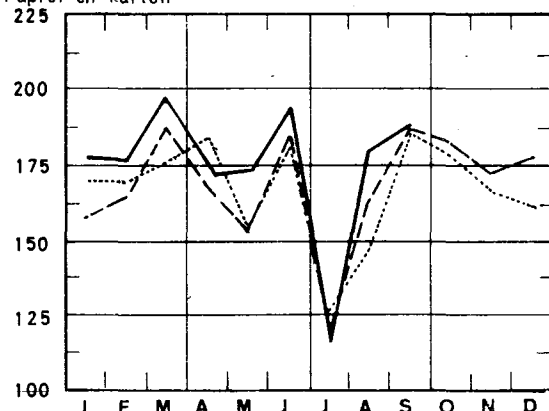

Textiel

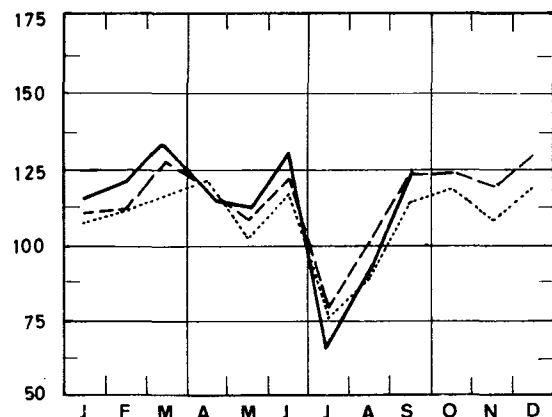

Scheikunde en rubber

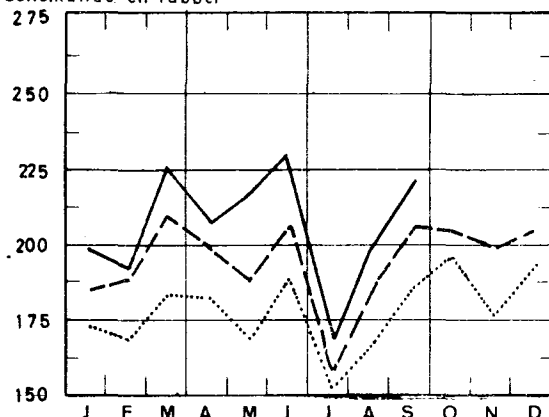

Confectie en schoenen

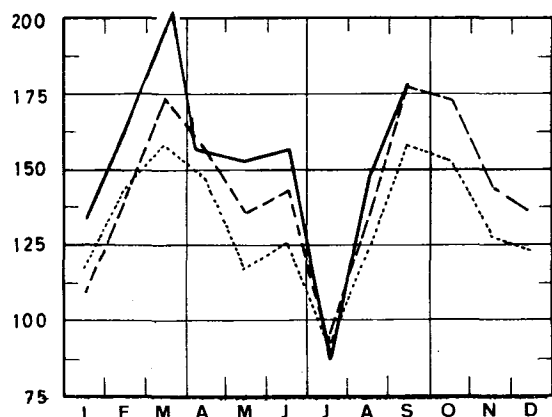

Petroleum

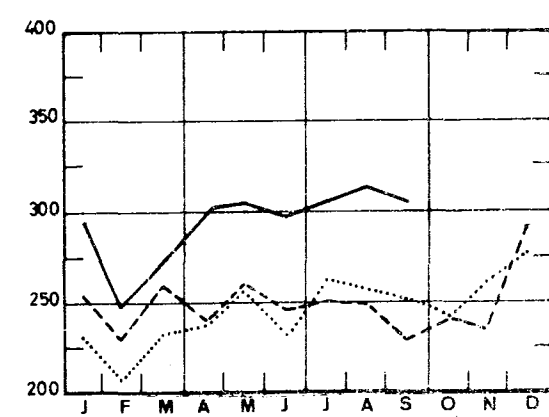

Bruto indexcijfers van de industriële productie
 1963 = 1001970 - - - -1971 _____1972

Steenkoolderivaten

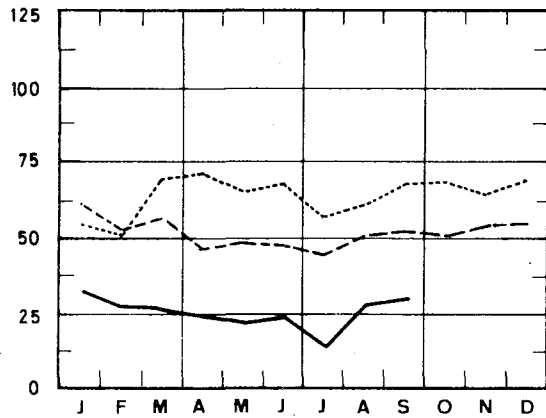

Constr. van niet elekt. mach. en fijnmekaniekb.

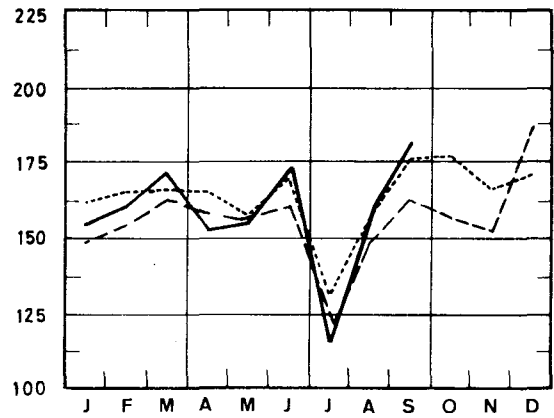

Niet metaalhoudende mineralen

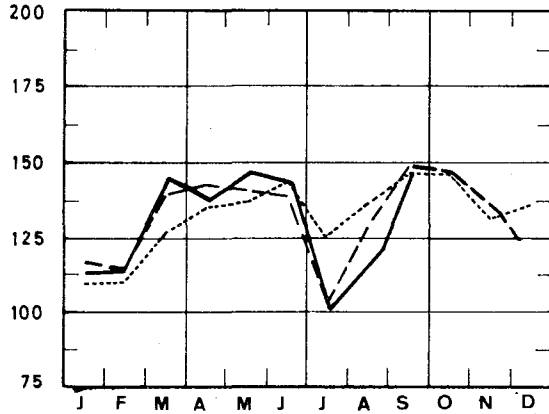

Constructie van elektrische machines

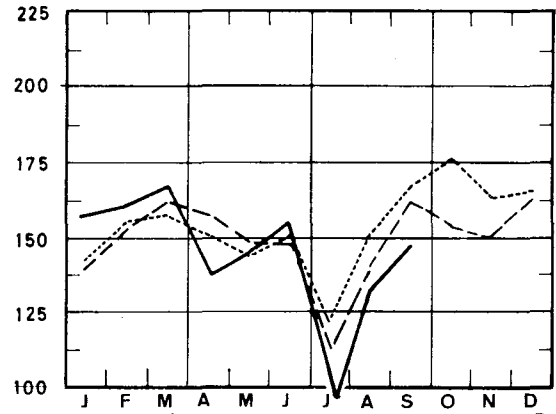

Basismetakurgie

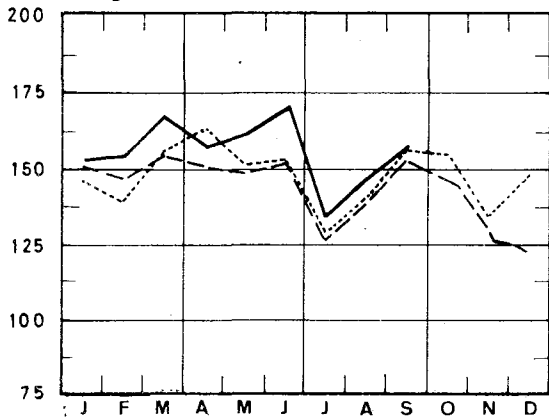

Constructie van transportmaterieel

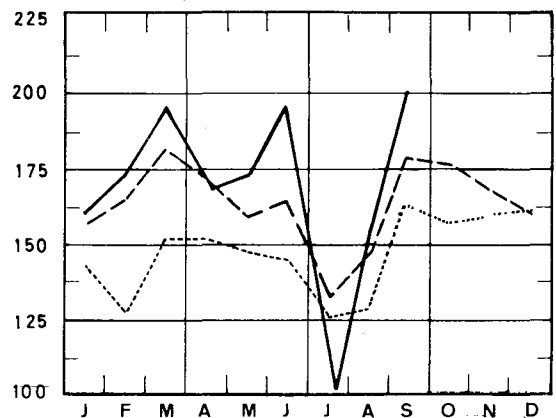

Fabricatie van werken uit metaal

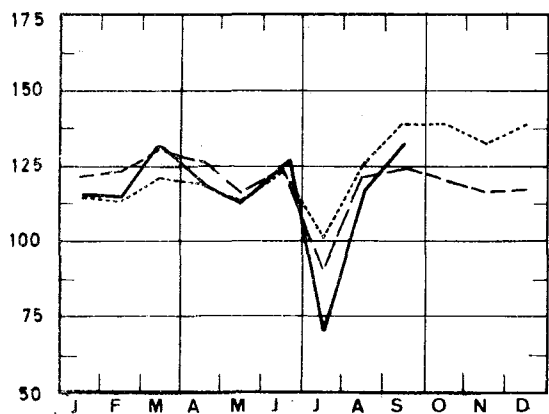

Elektriciteit

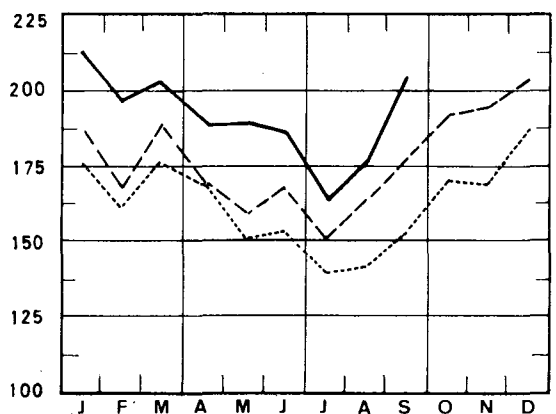

II. INDUSTRIELE PRODUKTIE IN ABSOLUTE CIJFERS
STEENKOOI- EN IJZERMIJNEN - OPVANGEN VAN MIJNGAS.

	Steenkoolmijnen - (1)									Ontgin- ning van ijzererts (1000 t)	Mijngas (1) (1 000 m ³) (5)	
	Aantal uitdel- vings- dagen	Produk- tie (1000 t)	Afzet (1000 t)	Voor- raad(2) (1000 t)	Productie per dag en per arbeider (kg) (3)			Absentie in % (4)			Opge- vangen	Gevalo- riseerd
					Houwers	Onder- gron- ders	Onder- en boven- gronders	Onder- gron- ders	Onder- en boven- gronders			
1966	19,7	1 458	1 407	3 046	4 565	1 758	1 270	14,9	13,3	10,3	5 232	4 938
1967	20,3	1 370	1 423	2 644	4 939	1 847	1 336	14,9	13,2	7,3	6 211	5 886
1968	20,3	1 234	1 354	1 735	5 421	1 976	1 418	16,5	14,5	6,8	5 499	5 394
1969	20,1	1 100	1 240	631	5 883	2 112	1 506	17,6	15,5	7,8	5 783	5 580
1970	18,8	947	1 021	215	6 384	2 284	1 599	16,9	14,6	7,8	4 555	4 402
1971	19,8	913	933	396	6 995	2 282	1 591	18,0	15,8	7,8	4 226	4 131
januari	19,9	1 038	1 037	245	7 056	2 393	1 682	16,6	14,7	8,1	4 670	4 626
februari	20,0	1 027	1 021	280	7 404	2 448	1 716	18,4	16,2	7,4	4 175	4 175
maart	23,0	1 147	1 103	357	7 220	2 380	1 673	19,2	16,7	7,6	4 293	4 272
april	14,9	691	787	286	6 298	2 130	1 408	17,6	15,4	4,8	3 707	3 558
mei	18,4	872	883	306	6 725	2 228	1 572	16,7	14,6	2,7	3 321	3 082
juni	22,0	1 022	1 030	337	6 871	2 278	1 605	18,0	15,5	8,9	3 546	3 402
juli	14,1	596	725	375	7 543	2 261	1 522	16,7	14,3	4,8	4 230	3 096
augustus	21,2	838	890	258	7 063	2 246	1 538	18,7	16,0	5,9	4 060	3 926
september	21,9	929	953	266	6 848	2 212	1 543	20,4	17,3	10,2	4 516	4 420
oktober	21,0	919	956	261	6 828	2 215	1 556	18,5	15,9	10,2	4 085	4 015
november	20,2	945	928	284	7 085	2 253	1 591	17,9	15,5	11,1	5 017	4 971
december	21,6	965	877	396	7 084	2 278	1 614	18,6	16,4	11,6	5 191	5 128
1972												
januari	21,0	929	915	441	7 102	2 254	1 584	17,9	15,9	10,7	4 904	4 852
februari	20,9	969	894	435	7 277	2 338	1 657	18,4	16,3	10,5	4 492	4 439
maart	23,0	1 055	1 030	595	7 196	2 323	1 648	18,3	16,1	12,1	4 776	4 708
april	18,9	891	915	603	7 509	2 307	1 636	16,8	14,8	9,6	4 264	4 210
mei	19,2	927	949	616	7 561	2 371	1 682	16,5	15,5	10,9	4 141	4 138
juni	21,9	1 018	994	678	7 764	2 403	1 701	18,6	16,2	11,0	4 003	3 929
juli		553		625						4,7		

LEVERINGEN VAN BELGISCHE STEENKOLEN OP DE BINNENLANDSE MARKT, INVOER EN UITVOER VAN STEENKOLEN (1 000 t)

	Cokes-, gas- en ag- glomeraat- fabrieken	Elektrici- teits- centrales	Metaal- nijver- heid	Bouwmate- rialen, cement- fabrieken	Huisbrand, klein be- drijf en openbare besturen	Andere verbruik- kers	Uitvoer	Totaal	Invoer
1966	543	334	34	27	187	41	999	1 266	515
1967	578	323	28	18	180	21	126	1 273	488
1968	574	316	22	12	167	20	95	1 202	553
1969	609	272	28	9	95	17	75	1 105	547
1970	523	185	24	7	113	16	44	911	630
1971	503	160	22	5	89	14	31	824	441
januari	557	175	17	9	111	18	29	916	542
februari	567	167	24	9	96	14	30	907	457
maart	573	192	26	5	121	17	43	977	480
april	385	153	24	5	83	17	28	695	402
mei	477	151	23	5	94	14	34	798	402
juni	567	180	25	8	97	13	39	927	471
juli	419	98	11	3	52	8	31	621	462
augustus	507	159	19	4	76	7	33	805	377
september	520	167	23	4	86	10	34	844	508
oktober	521	159	24	3	81	13	28	830	440
november	499	150	22	4	90	15	25	806	345
december	435	166	19	4	97	15	23	758	402
1972									
januari	485	153	21	2	95	15	29	799	435
februari	466	156	27	2	97	10	30	787	387
maart	573	199	26	3	82	11	26	920	416
april	521	157	22	2	74	9	31	815	439
mei	531	161	23	5	73	9	32	834	482
juni	527	215	25	6	82	7	33	895	

(1) Bron : Administratie van het Mijnwezen.

(2) Einde van de maand of van het jaar.

(3) Tot en met 1967 hebben de cijfers betrekking op de diensten van 8 uur, vanaf 1968, op de "werkelijke diensten".

(4) Absenteïsmen voor individuele redenen.

(5) Terugggebracht tot 8.500 kal., 0° cent. 760 mm HG.

VOEDINGSNIJVERHEID

	Vlees- conserven (1)	Fruit- en groentenconserven					Productie van meel (industri- 'ele maal- 'derijen) (1 000 t)	Koekjes, beschuit peperkoek Productie (t)		
		Jam (1)		Gekonfijte vruchten, pruimenmoes, vruch- ten in siroop en natuurlijk ingelegd fruit (t)		Groenten- conserven		Koekjes	Beschui- ten	Peperkoek
		Productie (t)	Leve- ringen	Productie	Leve- ringen	Productie (t)				
1966	1 160	1 163	1 156	1 569	1 697	7 912	61	5 668	304	738
1967	1 310	1 172	1 210	1 628	1 703	9 749	61	5 738	330	698
1968	1 167	1 176	1 175	1 880	1 580	8 361	59	5 761	298	699
1969	1 381	1 373	1 335	1 989	2 376	11 503	59	6 430	263	693
1970	1 601	1 485	1 414	2 320	2 435	13 248	60	7 428	256	650
1971	1 523	1 503	1 572	2 449	2 714	12 036	59	7 991	209	636
januari	1 721	1 443	1 674	1 536	2 445	6 402	62	7 107	150	564
februari	1 565	1 299	1 612	1 090	2 218	5 284	56	8 028	250	673
maart	1 440	2 032	1 840	738	2 577	2 923	67	9 202	279	738
april	1 614	1 830	1 612	431	2 670	1 890	54	8 419	245	656
mei	1 246	1 234	1 499	432	2 484	1 794	48	6 464	211	542
juni	1 364	1 771	1 755	3 336	2 703	9 387	60	8 101	159	596
juli	1 248	1 641	1 631	6 074	3 616	37 272	40	6 045	128	383
augustus	1 113	1 741	1 423	3 285	2 997	30 493	67	9 135	135	685
september	1 657	1 585	1 981	3 317	3 148	23 211	66	9 027	130	812
oktober	1 870	1 168	1 307	2 985	3 009	10 569	62	8 514	258	753
november	1 715	1 148	1 455	3 436	2 540	9 306	63	7 978	349	635
december	1 725	1 149	1 077	2 728	2 157	5 900	62	6 906	212	592
1972										
januari	1 961	1 314	1 393	1 801	2 120	5 628	58	7 913	242	598
februari	1 731	1 547	1 583	1 750	2 648	5 291	60	7 799	276	626
maart	1 622	1 889	1 886	1 679	3 160	4 594	64	9 056	310	717
april	1 699	1 677	1 574	1 134	2 626	2 200	55	8 236	208	337
mei	1 220	1 641	1 765	1 148	3 198	1 260	58	8 764	175	673
juni	1 549	2 150	1 879	2 124	2 875	4 229	58	9 748	473	692
juli	1 294	2 099	1 567	3 771	3 293	28 179	34	5 740	344	354
augustus *						32 077				

	Suiker (t)									
	Productie in de fabrieken			Productie na verwerking in de raffinaderijen			Voorraad (2)			
	Ruwe suiker	Kristal- suiker	Totaal	Kristal- suiker	Geraffi- neerde suiker	Totaal	Ruwe suiker	Kristal- suiker	Geraffi- neerde suiker	Totaal
1966	18 899	18 741	32 638	3 402	13 241	16 643	130 257	208 365	22 240	360 862
1967	18 423	26 500	44 922	4 991	13 360	18 350	164 931	228 674	19 623	413 228
1968	16 097	28 852	44 949	9 545	14 255	23 800	125 729	266 222	18 906	410 856
1969	18 216	34 805	53 021	7 935	11 843	19 778	153 938	343 978	18 707	516 623
1970	14 177	32 322	46 499	6 483	12 666	19 149	115 418	314 025	16 733	446 176
1971	24 424	42 101	66 525	8 332	11 034	19 366	187 895	386 999	15 181	590 075
januari	1	10 918	10 919	2 472	12 126	14 597	108 341	295 746	14 838	418 926
februari	9	1 091	1 100	2 210	12 701	14 912	97 888	271 075	14 509	383 472
maart	-	4 946	4 946	2 228	14 824	17 052	74 728	229 309	14 792	318 828
april	118	6 146	6 028	3 420	11 352	14 772	69 041	190 730	13 369	273 139
mei	45	5 666	5 711	3 537	9 027	12 564	51 800	161 199	13 113	226 112
juni	-	18	18	4 790	10 918	15 708	51 672	107 043	8 419	167 134
juli	-	-	-	3 234	5 148	8 382	38 658	78 566	6 003	123 228
augustus	-	-	-	5 696	6 420	12 117	30 565	45 688	6 361	82 614
september	2 854	7 057	9 911	6 672	9 704	16 376	27 456	15 326	6 687	49 470
oktober	107 525	162 343	269 868	23 176	14 511	37 687	89 327	148 324	11 142	248 793
november	110 715	173 906	284 621	25 779	13 898	39 678	153 552	292 208	14 392	460 153
december	72 056	133 122	205 178	16 768	11 776	28 544	187 895	386 999	15 181	590 075
1972										
januari	211	5 943	6 154	6 090	12 162	18 252	169 547	357 450	16 161	543 158
februari	9	8 269	8 278	7 907	10 165	18 071	152 365	329 876	15 956	498 197
maart	-	3 836	3 836	8 531	10 697	19 228	127 840	280 793	16 213	424 847
april	- 2 371	5 534	3 164	6 915	9 511	16 426	109 301	237 473	15 155	361 930
mei	- 1 021	5 315	4 294	6 854	8 961	15 814	89 099	177 622	12 316	279 087
juni	-	-	-	7 084	10 361	17 445	68 484	116 908	6 772	192 163
juli	-	-	-	7 142	4 347	11 488	54 290	92 130	4 804	151 224
augustus	2	-	2	6 510	10 174	16 684	32 472	50 048	5 542	88 062

(1) Inrichtingen welke 5 werklieden of meer tewerkstellen.

(2) Einde van de maand of van het jaar.

VOEDINGSNIJVERHEID (vervolg)

	Suiker (t) vervolg				Invert- suiker	Eetchoco- lade en crèmecho- colade	Andere pro- dukten op basis van chocolade	Suikergoed- produkten zonder cho- colade	Deeg- waren	Cichorei		Gebrande koffie (2)	Azijs (terug- gebracht tot 8°)					
	In verbruik verklaard									Produktie (t)	Produktie (t)			Produktie (1)	Produktie (1)	Produktie (t)	Produktie	
	Ruwe suiker	Kristalsuiker	Geraffineerde suiker	Totaal													Cichorei- korrels (t)	Fijne cichorei (t)
1965	168	14 008	10 226	24 402	2 522	4 344	1 536	3 058	1 608	716	411	3 151	1 022					
1966	159	14 256	9 193	23 608	2 641	4 386	1 764	3 296	1 643	747	367	3 219	1 089					
1967	140	15 179	9 615	24 933	2 793	4 453	1 943	3 427	1 513	755	361	3 263	1 143					
1968	102	15 055	9 565	24 723	2 712	4 482	1 731	3 409	1 266	744	305	3 367	1 138					
1969	81	14 980	9 512	24 573	3 221	4 525	1 757	3 567	1 402	750	267	3 439	1 082					
1970	126	15 554	9 487	25 167	3 825	4 700	1 653	3 669	1 457	705	282	3 282	1 084					
1971	26	16 242	9 399	25 667	4 035	5 081	1 850	3 805	1 510	737	223	3 386	1 121					
januari	98	14 229	11 265	25 592	3 445	4 718	1 699	3 460	1 554	871	209	3 205	1 024					
februari	15	14 859	10 591	25 465	3 472	5 119	1 777	4 022	1 647	806	236	3 031	1 014					
maart	32	17 661	9 906	27 600	3 821	6 095	2 210	4 691	2 149	938	196	3 720	1 238					
april	11	15 811	8 736	24 559	3 976	4 703	1 875	4 208	1 592	746	225	3 297	956					
mei	4	14 629	7 865	22 498	4 085	3 736	1 319	3 621	965	654	218	3 072	1 086					
juni	26	27 861	13 756	41 643	4 668	5 069	1 906	4 373	1 769	837	227	3 539	1 086					
juli	23	11 455	6 671	18 149	5 089	2 537	913	1 712	706	329	78	3 052	1 637					
augustus	6	15 793	7 854	23 653	4 881	4 792	1 643	3 733	1 380	758	268	3 251	1 130					
september	53	16 002	8 860	24 915	4 117	6 429	2 216	4 366	1 760	794	275	3 501	1 098					
oktober	12	15 118	8 597	23 727	3 636	6 146	2 332	3 952	1 722	616	253	3 397	1 058					
november	19	15 795	9 041	24 855	3 705	5 777	2 269	3 858	1 361	694	225	3 715	1 010					
december	10	15 692	9 648	25 350	3 507	5 855	2 043	3 660	1 517	795	259	3 845	1 115					
1972																		
januari	96	13 966	9 573	23 635	3 768	4 969	1 641	3 658	1 340	702	224	2 953	732					
februari	8	15 394	9 500	24 901	3 754	5 662	2 207	3 751	1 381	802	179	3 342	910					
maart	6	16 944	9 339	26 289	4 154	6 132	1 977	4 532	1 865	732	239	3 722	1 094					
april	194	14 119	7 728	22 042	3 814	4 248	1 683	3 879	1 323	637	187	3 134	1 248					
mei	11	16 867	9 808	26 686	4 773	4 342	1 757	3 886	1 392	738	221	3 574	1 251					
juni	49	27 131	13 723	40 903	5 003	5 930	1 854	4 655	1 753	824	317	3 254	1 109					
juli	-	9 773	6 116	15 889	4 335	2 513	759	1 949	620	464	96	3 105	1 239					
augustus *	10	16 474	25 494	25 494	5 166			1 311	734	165			1 280					

	Margarine (t)			Productie van plantaardige en dierlijke oliën						Bereiding van dranken				
	Productie (voor ver- bruik)	Verkopten	Voorraad (3)	Oliën andere dan lijnolie (t)				Lijnolie (t)		Alcohol Productie (1 000 l)	Mout Productie (t)	Bier		
				Ruwe olie	Geraffineer- de olie en gehydroge- neerde olie	Oliën die andere be- werkingen ongedaan hebben	Acid- oil's	Veekoeken en schroot	Ruwe olie			Veekoeken en schroot	Aantal brouwe- rijen in werking	Aangege- ven grond- stoffen (t) (4)
1965	10 835	10 789	2 338	7 518	15 758	277	862	13 865	1 010	2 239	3 277	19 344	305	15 592
1966	10 655	10 633	2 625	7 752	16 535	205	1 012	14 833	1 180	2 381	2 767	20 246	284	16 189
1967	10 775	10 776	2 619	8 532	18 146	129	1 119	19 130	1 153	2 132	2 444	21 541	260	16 920
1968	10 907	10 921	2 565	9 581	19 079	..	1 040	21 234	1 119	2 155	2 746	22 278	245	17 083
1969	10 978	11 001	2 284	7 946	19 585	..	1 091	20 406	1 082	2 140	3 009	23 953	242	4 539
1970	11 312	11 271	2 778	5 980	20 617	..	934	21 528	1 184	2 457	3 385	27 875	232	4 841
1971	11 827	11 806	3 042	6 489	22 040	..	1 019	23 159	1 314	2 626	3 487	35 223		
januari	11 560	10 700	3 701	7 390	23 056	..	1 007	26 839	1 446	2 987	3 206	33 572	201	3 875
februari	10 554	10 951	3 304	6 525	18 973	..	914	23 182	1 238	2 549	3 605	31 495	203	4 658
maart	12 502	12 871	2 935	7 768	23 591	..	1 041	27 094	1 388	2 824	4 422	35 027	199	5 400
april	12 007	11 242	3 698	6 134	24 944	..	1 126	21 386	1 366	2 647	4 030	35 234	198	5 292
mei	10 132	10 797	3 033	6 769	19 854	..	917	24 891	660	1 350	3 964	35 744	192	4 840
juni	12 221	12 114	3 140	6 563	23 386	..	1 160	24 238	924	2 106	3 395	35 269	192	5 583
juli	9 283	9 277	3 149	7 104	20 461	..	872	25 076	1 052	2 035	2 164	33 531	196	5 252
augustus	12 130	12 083	3 201	6 332	21 425	..	1 018	23 401	1 310	2 738	2 456	33 779	192	5 166
september	13 200	13 240	3 162	5 329	22 716	..	1 074	18 770	1 474	3 099	3 657	36 532	190	5 049
oktober	12 006	11 695	3 473	6 924	24 525	..	1 114	25 056	1 684	3 042	3 544	37 107	191	4 643
november	12 659	12 838	3 294	5 236	21 269	..	1 089	17 385	1 396	2 776	3 521	36 070	193	3 991
december	13 608	13 859	3 042	5 795	20 275	..	900	20 586	1 828	3 364	3 886	39 317	187	5 007
1972														
januari	11 655	11 190	3 507	9 342	23 218	..	1 097	22 570	1 746	3 478	3 015	38 681	191	4 355
februari	12 890	12 598	3 799	7 685	22 388	..	855	23 702	1 592	3 165	4 436	36 559	193	4 500
maart	13 975	14 192	3 582	8 589	24 830	..	933	25 876	1 070	2 200	4 648	40 457	191	5 639
april	11 008	11 322	3 268	6 711	24 710	..	834	20 219	916	1 863	4 447	38 479	189	5 120
mei	12 941	13 251	2 952	6 716	22 205	..	950	22 217	608	1 348	3 920	38 715	188	5 060
juni	12 816	12 216	3 552	7 296	24 950	..	745	23 224	1 415	2 897	3 976	37 569	186	5 826
juli	9 057	9 361	3 248	5 406	18 746	..	700	17 386	925	1 956	2 428	33 075	185	4 979
augustus											1 902		186	5 191

(1) Inrichtingen welke 5 werklieden of meer tewerkstellen.

(2) De cijfers omvatten niet de hoeveelheden koffie gebrand voor eigen rekening (bv, door de private personen, het leger, de hospitalen, enz.) evenmin als de productie der werkplaatsen welke geen personeel, onderworpen aan de maatschappelijke zekerheid voor werklieden tewerkstellen.

(3) Einde van de maand of van het jaar.

(4) Van januari 1969 af, hebben de cijfers betrekking op het totaal aangegeven hectolitergraden.

VOEDINGSNIJVERHEID (vervolg)

	Productie van samengestelde voeders voor dieren (in ton)													Voeders voor paarden
	Voeders voor neerhofdieren				Voeders voor varkens		Voeders voor runderen							
	Pluimvee				Voeders voor biggen	Andere varkensvoeders	Voeders voor kalveren			Voeders voor andere runderen				
	Kweekvoeders (1)	Legvoeders	Vetmesting	Andere (2)			Kunstmelk	Vetmesting	Kweekvoeders	Kweekvoeders	Vetmesting	Voeders voor melkvee		
1966	11 496	33 307	22 622	4 371	20 339	74 753	5 195	409	3 169	10 156	14 020	33 367	1 788	
1967	12 427	35 240	22 248	4 958	24 719	91 056	5 033	545	3 949	9 417	13 064	32 790	1 981	
1968	13 262	38 220	21 174	5 173	25 366	96 279	5 332	495	3 454	9 856	13 483	31 940	2 007	
1969	14 897	45 123	22 470	5 701	31 117	110 034	5 867	448	3 617	10 613	16 050	31 907	2 329	
1970	15 029	52 786	25 078	6 569	41 181	141 349	6 030	608	3 545	11 554	17 576	31 624	1 817	
1971	15 406	52 132	24 322	7 127	43 501	145 170	4 687	459	3 297	11 018	16 827	28 588	1 654	
januari	14 684	50 316	21 468	5 586	38 053	142 419	3 579	441	2 331	12 394	20 523	34 578	2 408	
februari	11 682	51 846	21 832	5 269	37 316	139 337	3 605	346	2 328	11 219	19 111	34 054	1 830	
maart	15 788	55 768	26 106	6 661	43 672	153 099	4 996	456	3 327	12 738	20 276	45 580	2 264	
april	17 437	54 627	26 901	8 940	44 555	143 013	5 656	546	3 920	10 110	16 003	35 877	1 748	
mei	16 470	47 480	24 197	8 311	41 122	125 849	5 790	477	3 702	6 994	11 957	16 589	905	
juni	18 210	52 674	26 851	7 671	46 053	146 749	5 818	632	4 753	9 628	12 471	20 275	1 038	
juli	15 540	50 636	23 354	6 959	42 534	142 176	5 416	529	4 162	9 453	12 248	21 018	1 096	
augustus	16 323	50 349	25 321	7 743	42 610	148 444	3 860	335	3 720	11 012	14 581	22 033	1 291	
september	15 193	51 463	24 768	7 669	44 507	145 290	5 370	383	3 126	12 036	16 190	24 066	1 529	
oktober	14 532	51 191	23 468	7 143	45 215	145 047	4 168	349	2 870	11 601	17 195	25 448	1 562	
november	14 288	51 552	23 652	7 165	48 299	150 412	3 183	541	2 706	13 011	19 115	30 784	1 948	
december	14 727	57 680	23 937	6 404	48 074	160 208	4 796	473	2 623	12 018	22 250	32 754	2 233	
1972	13 959	49 612	20 559	5 579	42 666	142 815	3 197	414	2 471	10 623	20 010	29 978	2 468	
januari	14 612	49 945	20 723	5 904	45 132	143 805	4 251	367	2 737	10 268	19 324	36 570	2 865	
februari	17 622	54 517	25 203	7 220	51 593	157 687	5 061	473	3 927	11 254	19 097	44 103	2 778	
maart	15 624	48 551	24 304	6 551	48 299	136 818	6 366	385	4 261	8 859	15 526	33 579	2 182	
april	18 088	52 914	27 443	7 254	55 649	154 388	6 729	424	5 675	7 955	14 877	21 890	1 621	
mei	17 933	52 341	26 003	7 897	54 835	158 837	6 465	411	5 573	9 475	15 424	22 638	1 257	
juni	14 889	47 727	23 360	6 971	48 867	152 488	5 306	378	4 884	9 775	13 922	22 347	1 253	

	Bereiding van melk en room voor consumptie								Fabricage			
	Melk (x 1 000 l)					Room (x 1 000 l)			A. Boter (x 1 000 kg)			
	Melkerijmelk (3)	Gedeeltelijk afgeroomde melk	Afgeroomde melk	Karnemelk	Kunstmatic aangezuurde afgeroomde melk	Slagroom	Room	Verdunde room	1e Categorie melkerijboter	2e Categorie melkerijboter	3e Categorie keukenboter	Handmaarsboter
1966	41 359	..	1 337	2 365	102	429	42	3	4 468	554	-	1 267
1967	42 417	..	1 426	2 374	44	450	37	2	4 859	501	-	1 270
1968	42 719	..	1 547	2 504	6	507	41	3	5 962	368	22	1 273
1969	42 794	..	1 728	2 582	4	528	58	4	5 932	183	8	1 309
1970	42 554	..	2 039	2 592	3	460	29	4	5 415	206	7	1 256
1971	41 904	..	2 075	2 341	..	514	43	3	2 536	128	4	1 173
januari	39 737	..	2 084	2 406	..	521	36	4	2 420	119	-	1 256
februari	46 356	592	2 557	2 900	..	591	33	6	3 736	172	5	1 355
maart	43 353	867	2 397	2 803	..	725	37	8	5 036	179	2	1 294
april	40 355	1 225	2 301	2 725	..	759	42	5	7 621	281	2	1 188
mei	42 235	1 289	2 448	2 810	..	660	62	5	7 311	209	7	1 231
juni	37 999	1 302	2 254	3 020	..	619	46	5	7 482	232	8	1 159
juli	39 531	1 537	2 320	2 648	..	655	47	14	7 068	230	9	1 251
augustus	40 770	1 550	2 146	2 561	..	625	45	22	5 656	194	6	1 316
september	40 446	1 879	2 183	2 446	..	617	37	24	4 436	206	6	1 351
oktober	41 070	2 476	2 283	2 347	..	625	48	28	3 604	203	4	1 305
november	43 029	2 362	2 608	2 417	..	828	57	28	2 986	191	9	1 422
december	40 228	1 962	2 172	2 434	..	512	45	26	2 951	126	2	1 311
1972	38 845	2 053	2 333	2 490	..	557	68	39	3 414	120	10	1 314
januari	44 120	2 753	2 630	2 755	..	702	49	42	4 906	125	2	1 326
februari	38 700	2 269	2 318	2 426	..	672	45	33	5 800	173	2	1 200
maart	42 351	2 509	2 763	2 620	..	803	84	33	8 356	283	2	1 213
april	40 564	2 412	2 911	2 629	..	683	74	9	8 259	153	1	1 053

VOEDINGSNIJVERHEID (vervolg)

	Fabricage (vervolg)									
	B. Kaas (x 1 000 kg)									
	Verse			Harde soort Hollandse	Half harde soort St-Paulin	Brie	Camenbert	Herve	Brusselse	Verschei- dene
Vette	Halfvette	Magere								
1966	245	93	493	1 628(2)	78	28	2	149	38	486
1967	286	109	509	1 491(2)	39	25	1	136	35	601
1968	325	97	563	1 116(2)	43	26	1	143	38	974
1969	375	131	628	1 027(2)	40	27	..	147	41	432
1970	370	191	764	923(2)	40	34	..	150	39	706
1971	295									
januari	295	183	711	767(2)	40	41	..	141	34	710
februari	314	207	808	700(2)	51	39	..	161	27	728
maart	382	241	1 024	801(2)	42	49	..	166	28	901
april	367	260	880	784(2)	40	31	..	157	27	914
mei	419	262	949	781(2)	37	30	..	157	31	833
juni	404	262	888	901(2)	43	34	..	158	32	1 004
juli	403	223	844	769(2)	41	21	..	130	40	901
augustus	341	218	787	863(2)	50	37	..	195	53	936
september	361	241	781	744(2)	50	44	..	171	50	1 041
oktober	522	316	688	770(2)	46	43	..	161	46	1 060
november	310	180	670	700(2)	44	51	..	174	38	1 002
december	329	219	736	682(2)	37	43	..	156	30	1 093
1972										
januari	322	232	735	666(2)	34	42	..	161	30	910
februari	328	265	825	787(2)	45	47	..	181	28	884
maart	419	331	1 008	947(2)	42	44	..	180	36	1 035
april	379	339	856	796(2)	31	40	..	187	33	839
mei	405	275	952	884	37	42	..	180	41	894
juni	418	361	992	888	36	31	..	185	37	944

Fabricage (vervolg)

	Fabricage (vervolg)											
	C. Melkpoeder (x 1 000 kg)				D. Ingedikte melk (x 1 000 kg)			E. Yougourt (x 1 000 l)		F. Roomijs (x 1 000 l) (3)		G. Dieet- en speciale producten (x 1000 kg)
	Volle melk	Gedeelte- lijk af- geroomd melk- poeder	Afgeroom- de melk	Karne- melk	Geëvapo- reerd	Gecondenseerd		Volle melk	Afgeroom- de melk	Roomijs	Andere consump- tiefs- soorten	
Volle- melk						Afgeroom- de melk						
1966	2 274	..	6 438	18	2 666	108	134	914	456	970	944	864
1967	1 959	..	7 546	15	3 585	109	126	1 028	484	1 168	1 128	871
1968	1 592	..	10 091	..	2 811	1 122	540	1 208	990	1 000
1969	1 464	..	9 475	..	1 367	1 200	747	1 405	1 344	1 074
1970	1 417	..	8 564	30	1 335	1 214	1 068	1 709	1 448	1 188
1971												
januari	622	429	3 008	..	39	1 792	200	1 803	1 086	1 165
februari	897	975	2 651	17	88	2 168	310	1 914	1 651	1 111
maart	1 612	1 996	4 490	37	2 736	307	2 058	1 907	1 597
april	1 548	2 199	8 384	45	104	2 403	396	2 763	2 354	1 351
mei	1 270	2 609	14 452	58	2 544	410	2 717	2 396	1 217
juni	1 423	2 250	12 670	2 341	599	3 121	2 511	1 414
juli	1 231	2 397	12 709	2 208	493	2 835	2 540	1 345
augustus	1 361	1 310	11 425	63	2 035	409	2 309	2 182	1 296
september	1 988	1 131	8 318	47	1 987	378	1 493	1 566	1 526
oktober	2 744	1 327	5 341	28	1 894	388	643	858	1 403
november	1 334	1 599	3 442	11	1 962	354	1 080	850	1 120
december	912	998	3 319	1 919	714	833	677	1 498
1972												
januari	564	554	3 705	9	2 196	397	1 863	1 273	1 305
februari	308	629	4 321	13	2 697	424	1 833	1 680	1 362
maart	806	1 023	7 176	57	3 235	488	2 019	2 767	1 420
april	1 961	1 408	9 365	56	175	2 642	404	2 662	2 796	1 204
mei	1 683	1 349	15 935	106	3 156	496	2 504	2 355	1 547
juni	1 567	1 697	14 784	122	3 275	456	3 222	3 175	1 702

(2) Uitsluitend Gouda, vanaf januari 1965.

(3) Afgewerkte producten.

TABAKSNIJVERHEID

	Hoeveelheid tabak (in t) gebruikt bij de fabricage van :						Totaal
	Sigaren	Sigarillo's	Sigaretten	Rooktabak	Fruimtabak	Shuiftabak	
1966	131	247	1 564	598	1	4	2 546
1967	151	225	1 551	639	10		2 577
1968	174	212	1 595	654	4		2 640
1969	168	216	1 604	543	5		2 536
1970	169	208	1 815	479	4		2 676
1971	180	234	1 734	449	4		2 602
juli	49	185	1 142	306	2		1 685
augustus	236	239	1 924	458	9		2 866
september	194	273	1 916	480	7		2 870
oktober	218	243	1 680	390	3		2 535
november	210	264	1 721	397	3		2 595
december	210	250	1 785	475	6		2 727
1972							
januari	199	252	1 891	427	5		2 775
februari	305	263	1 838	384	3		2 792
maart	291	302	1 964	442	2		3 000
april	239	268	1 735	401	2		2 644
mei	274	302	1 814	392	2		2 783
juni	308	393	2 337	577	10		3 626
juli	113	98	1 221	252	1		1 685

SPINNERIJEN EN DIVERSE BEDRIJVIGHEDEN UIT DE TEXTIELNIJVERHEID

	A. Wassen en verkolen van wol Produktie (t)	B. Kammen van wol Produktie (t)			C. Spinnerijen Produktie (t)						
		Kam- en kaard- wol band		Wol- kamme- ling	Katoen			Wol		Vlas (4)	
		Wol en haar	synthe- tische en kunst- matige vezels		Fijnspinnerij (1)		Kaardspin- nerij (2) (garens van rayonne- vezels in- begrepen)	Cocons (3) (garens van rayon- nevezels inbegrepen)	Kaardwol		Kamwol
				katoen (mixte garens in- begrepen)	Rayonne- vezels	Vlas					
1966	1 673	2 380	369	294	5 837	1 519	355	465	1 851	3 955	1 216
1967	1 707	1 992	503	259	5 113	1 402	327	456	1 540	3 546	1 070
1968	1 770	2 183	791	279	5 350	1 630	277	417	1 796	4 255	1 071
1969	1 797	2 382	867	246	5 495	1 736	342	438	1 987	4 791	1 044
1970	1 474	2 069	772	229	5 431	1 757	355	451	2 009	4 755	985
1971	1 249	1 420	1 055	167	5 071	1 897	377	363	2 274	5 250	955
juli	509	648	455	77	8 778	3 150	380	209	1 395	2 201	850
augustus	1 248	1 453	1 200	141	5 107	1 964	425	359	2 254	5 450	616
september	1 312	1 581	1 207	162	5 107	1 964	425	334	2 581	5 710	1 009
oktober	1 147	1 476	998	170	5 091	2 006	409	299	2 405	5 703	1 033
november	1 154	1 516	990	157	4 707	1 889	401	300	2 451	5 467	988
december	1 423	1 208	1 103	175	6 260	2 584	435	387	2 816	5 904	1 009
1972											
januari	1 236	1 407	847	164	5 046	2 026	364	395	2 577	5 341	899
februari	1 176	1 482	900	170	5 147	2 077	380	397	2 521	5 486	904
maart	1 381	1 540	913	167	5 184	2 198	393	454	2 744	5 898	938
april	1 161	1 396	793	133	4 717	1 980	340	363	2 616	4 970	900
mei	1 236	1 335	795	137	4 531	1 864	319	351	2 549	4 889	798
juni	1 517				6 269	2 532	397	371	2 965	5 295	995
juli							300	193			678
augustus					6 765	2 608	161	355			531

(1) Bron : "Belgisch Verbond der spinners van Katoen en aanverwante Vezels".

(2) Bron : "Verbond der kaardspinners".

(3) Bron : "Patroonsverbond der Fabrikanten van Katoendekens en Dweilen".

(4) Bron : "Centrale Dienst der Belgische Vlas-, Hennep- en Jutespinnerijen".

SPINNERIJEN EN DIVERSE BEDRIJVIGHEDEN UIT DE TEXTIELNIJVERHEID (vervolg)

	C. Spinnerijen (vervolg) Productie (t)			D. Productie van kunstmatige garens en vezels (t)				E. Naal- garenfa- brieken Productie (t)	F. Watten Productie (t)	G. Ongewe- ven vilt Productie (t)
	Jute	Harde vezels (spinnerij, touwslagerij)		Viscote garens	Acetaat garens	Vezels	Totaal (1)			
		Enkel garens	Touw- werk							
1966	7 145	3 738	1 017	972	465	1 885	3 322	82	610	224,0
1967	6 883	2 921	707	933	580	1 769	3 281	82	460	190,9
1968	7 050	3 465	622	789	639	2 198	3 626	99	397	265,3
1969	6 969	3 679	615	643	649	2 092	3 384	126	572	285,4
1970	6 415	4 049	735	474	661	2 152	3 287	117	513	300,7
1971		3 983	708	354	754	2 205	3 312	129	640	325,8
januari	5 951	4 037	762	374	761	2 219	3 354	117	505	302,4
februari	5 931	3 794	761	347	759	2 110	3 216	122	533	315,1
maart	6 746	4 457	650	420	776	2 494	3 690	186	503	384,5
april	6 140	4 121	660	328	925	2 404	3 657	135	594	339,1
mei	5 412	3 546	696	338	759	2 001	3 098	115	673	274,4
juni	6 243	4 510	864	425	734	2 558	3 717	116	807	341,6
juli	3 883	3 808	890	220	795	1 070	2 094	102	548	285,8
augustus	4 676	1 965	433	327	552	2 351	3 230	119	518	252,6
september	6 361	4 238	626	336	845	2 319	3 500	135	646	426,0
oktober	6 124	3 882	631	364	685	2 197	3 246	130	702	368,6
november	5 613	4 253	771	360	646	2 414	3 420	130	706	299,1
december	5 954	5 191	780	398	806	2 322	3 526	138	682	320,5
1972										
januari	5 865	4 430	896	332	..	2 406	..	111	564	266,4
februari	5 959	4 386	773	377	..	2 383	..	176	728	227,8
maart	6 521	4 487	672	448	..	2 590	..	147	843	325,7
april	5 251	4 089	719	374	..	2 093	..	147	802	307,9
mei	5 047	4 109	748	392	..	2 724	..	146	966	284,2
juni	5 777	4 678	629	470	..	2 450	..	167	915	380,8
juli		3 846	582	244	..	1 374	..	109		233,2
augustus				275	..	2 606	..	152		289,9

WEVERIJ

1. Voorraden garens (t) (3)

	Vlas en knoten	Jute	Hennep	Katoen	Kunstmati- ge vezels	Mengsels van kunstmatige vezels en			Rayon	Kamwol	Kaard- wol	Kokos, sisal, Manilla	Andere	Totaal
						wel	katoen	andere						
1966	1 692	5 937	1	11 060	3 715	775	287	389	2 100	3 620	2 782	709	2 199	35 266
1967	1 449	5 693	1	10 113	3 709	1 002	253	430	1 858	3 457	2 190	747	2 674	33 576
1968	1 642	4 905	1	10 130	4 946	845	317	502	1 712	3 563	1 999	717	4 594	35 872
1969	1 865	4 962	2	10 693	5 209	703	393	352	1 872	3 644	2 180	766	6 915	39 556
1970	1 572	5 243	1	10 169	5 863	664	328	196	1 355	3 221	1 736	905	6 302	37 556
1971	1 425	4 680	1	12 039	7 241	878	395	411	1 665	3 290	1 968	788	8 197	42 977
januari	1 610	5 064	2	10 314	6 091	635	322	223	1 393	3 375	1 781	1 015	6 747	38 573
februari	1 581	5 270	2	10 220	6 023	850	336	246	1 414	3 359	1 838	1 175	7 164	39 479
maart	1 562	5 042	1	10 536	6 027	764	343	251	1 469	3 586	1 789	1 156	7 348	39 876
april	1 560	5 044	1	10 814	6 137	803	363	240	1 570	3 517	1 851	1 303	7 370	40 572
mei	1 584	5 137	1	12 053	6 283	830	367	250	1 534	3 423	1 975	1 292	7 348	42 078
juni	1 582	4 977	1	11 614	6 324	836	381	281	1 539	3 290	2 023	1 143	7 630	41 622
juli	1 587	5 126	1	11 795	6 091	799	409	296	1 507	3 116	2 022	1 046	7 436	41 231
augustus	1 514	5 006	1	11 742	6 277	840	360	336	1 605	3 280	2 037	963	7 347	41 309
september	1 502	5 035	1	11 974	6 430	854	394	368	1 540	3 339	1 835	866	7 534	41 674
oktober	1 483	4 718	1	11 706	6 667	843	412	474	1 620	3 291	1 863	764	7 729	41 572
november	1 471	4 815	1	12 030	6 958	856	407	516	1 685	3 193	1 935	779	8 113	42 761
december	1 425	4 680	1	12 039	7 241	878	395	411	1 665	3 290	1 968	788	8 197	42 977
1972														
januari	1 520	4 979	1	12 157	7 679	898	390	422	1 666	3 449	2 075	1 120	8 680	45 034
februari	1 537	4 986	1	12 276	7 876	848	378	416	1 673	2 450	2 038	1 299	8 811	44 589
maart	1 522	4 818	1	12 426	7 841	860	383	330	1 639	3 542	2 032	1 201	8 900	45 494
april	1 514	4 676	1	12 557	7 842	834	364	305	1 615	3 736	2 055	1 154	8 831	45 482
mei	1 513	4 606	1	12 636	7 953	887	373	276	1 611	3 755	2 108	1 146	9 540	46 406

(1) De synthetische garens niet ingebrepen. Voor 1962 tot 1969 bedroegen de maandgemiddelden voor deze periode respectievelijk : 319, 388, 512, 493, 543, 523, 574 en 599 ton.

(2) Bron : "Nationaal Verbond der Naaigarenfabrikanten".

(3) Einde van de maand of van het jaar.

WEVERIJ (vervolg)

	II. Weeffsels (1)											
	Produktie van weeffsels van getouw gevallen (t)								Leveringen van veredelde en onveredelde weeffsels (t)			
	Katoen	Vlas	Wol	Rayonne en rayonvezels	Jute	Synthetische vezels	Tapijten van harde vezels	Totaal	Katoen	Vlas	Wol	Rayonne en rayonvezels
1966	6 165	730	3 401	1 759	3 127	846	688	16 715	6 037	711	3 271	1 714
1967	5 697	608	3 007	1 745	2 984	1 189	561	15 790	5 543	587	2 999	1 707
1968	5 723	687	2 920	1 931	3 008	2 149	373	16 791	5 888	685	2 892	2 042
1969	5 898	724	3 136	2 182	2 966	3 046	362	18 316	6 045	728	2 979	2 115
1970	5 859	650	3 263	2 174	2 846	3 498	349	18 638	5 667	646	3 220	2 176
1971	5 976	544	3 472	2 453	2 528	4 828	378	20 179	5 944	532	3 300	2 426
januari	5 500	468	2 956	2 328	2 543	4 181	411	18 386	4 972	412	2 732	2 367
februari	5 815	506	3 159	2 341	2 581	4 702	406	19 504	5 685	514	3 121	2 351
maart	6 386	598	3 916	2 663	2 751	5 259	452	22 024	6 524	628	3 532	2 628
april	6 077	541	3 692	2 489	2 625	4 591	469	20 484	5 885	521	3 190	2 471
mei	5 523	515	3 397	2 276	2 279	4 209	395	18 595	5 247	514	2 893	2 161
juni	6 345	561	3 780	2 604	2 830	4 439	395	20 954	6 217	563	3 523	2 509
juli	5 016	401	2 832	2 176	1 881	3 734	364	16 405	4 909	459	3 064	2 314
augustus	4 745	456	2 503	1 709	1 909	4 080	229	15 632	4 542	404	2 233	1 512
september	6 439	641	3 682	2 657	2 710	5 759	295	22 184	6 684	596	3 704	2 577
oktober	6 435	600	3 999	2 704	2 700	5 480	372	22 290	6 558	580	4 101	2 656
november	6 170	583	3 865	2 553	2 632	5 835	349	21 988	6 370	515	3 844	2 567
december	7 262	651	3 882	2 942	2 892	5 665	398	23 693	7 732	676	3 666	3 001
1972												
januari	6 269	573	3 632	2 555	2 557	4 733	340	20 659	6 292	614	3 456	2 620
februari	6 603	664	3 756	2 875	2 635	5 386	355	22 273	6 468	632	3 780	2 799
maart	7 182	647	4 234	3 100	2 754	6 071	363	24 349	7 121	662	3 980	3 057
april	6 065	618	3 744	2 736	2 192	5 383	403	21 141	5 658	600	3 390	2 623
mei	5 897	574	3 662	2 613	2 141	5 794	395	21 076	5 480	605	3 375	2 500

	II. Weeffsels (vervolg) (1)											
	Leveringen van veredelde en onveredelde weeffsels (vervolg) (t)				Voorraad (t) (2)							
	Jute	Synthetische vezels	Tapijten van harde vezels	Totaal	Katoen	Vlas	Wol	Rayonne en rayonvezels	Jute	Synthetische vezels	Tapijten van harde vezels	Totaal
1966	3 085	753	663	16 233	14 673	1 597	7 353	2 954	2 619	2 027	1 269	32 492
1967	2 885	1 122	573	15 416	15 526	1 598	6 797	3 059	3 131	3 210	1 125	34 446
1968	3 019	2 042	391	16 819	13 461	1 430	5 725	3 159	3 155	4 910	914	32 756
1969	2 934	2 893	378	18 072	10 970	1 421	6 246	3 493	3 273	6 896	805	33 105
1970	2 809	3 482	362	18 360	12 577	1 222	6 096	3 281	3 445	7 413	648	34 684
1971	2 539	4 550	374	19 665	12 508	1 372	7 727	3 203	3 032	9 344	685	37 871
januari	2 321	3 709	368	16 880	13 010	1 294	6 206	3 096	3 759	7 540	668	35 573
februari	2 499	4 445	399	19 014	13 011	1 271	6 252	3 110	3 744	8 283	675	36 344
maart	3 152	5 080	463	22 007	12 909	1 302	6 504	3 116	3 378	8 115	664	35 990
april	2 984	4 535	469	20 054	13 152	1 323	6 933	3 131	2 984	8 105	665	36 293
mei	2 561	4 074	396	17 846	13 232	1 311	7 373	3 173	2 712	8 206	664	36 671
juni	2 880	4 480	407	20 579	13 152	1 324	7 837	3 202	2 605	8 087	649	36 855
juli	1 914	3 813	348	16 821	13 334	1 282	7 615	3 069	2 472	7 971	651	36 394
augustus	1 716	3 455	248	14 111	13 579	1 322	7 823	3 255	2 647	8 593	655	37 873
september	2 800	5 545	336	22 243	13 286	1 344	7 750	3 307	2 501	8 731	615	37 533
oktober	2 669	5 126	354	22 097	13 107	1 374	7 612	3 338	2 517	8 544	632	37 126
november	2 511	5 405	347	21 559	12 925	1 435	7 519	3 327	2 616	8 937	636	37 395
december	2 462	4 874	351	22 762	12 508	1 372	7 727	3 203	3 032	9 344	685	37 871
1972												
januari	2 502	5 105	315	20 904	12 183	1 314	7 929	3 141	3 070	9 165	709	37 512
februari	2 637	5 313	311	21 940	12 305	1 317	7 746	3 200	3 038	9 307	753	37 667
maart	2 690	5 961	472	23 943	12 244	1 275	7 964	3 245	3 078	9 487	644	37 937
april	2 080	5 554	383	20 287	12 591	1 279	8 164	3 356	3 168	9 427	664	38 648
mei	2 236	5 606	406	20 209	12 964	1 233	8 327	3 422	3 040	9 644	653	39 283

(1) Inbegrepen tapijten in katoen, wol en jute.

(2) Einde van de maand of van het jaar.

WEVERIJ - PRODUKTIE : BIJKOMENDE INLICHTINGEN VOLGENS DE AARD VAN DE WEEFSELS (t)

	1972			
	februari	maart	april	mei
<u>Katoenen weefsels</u> (met uitzondering van de weefsels voor stoffering)				
Flanel	283	304	266	272
Weefsels voor matrassen (inbegrepen jacquard)	61	63	57	66
Voile en etamine	21	23	23	18
Hydrofielgas en cambricweefsels	48	61	41	39
Zakdoeken	30	31	24	28
Gewafelde handdoeken, keukenhanddoeken, tafellakens en servetten	107	121	102	99
Zware nijverheidsweefsels en dekzeilen	48	84	87	66
Andere weefsels (om eventueel te bleken, te verven of te bedrukken)				
- van minder dan 1,60 m breed	1 294	1 393	1 227	1 197
- van 1,60 m breed en meer	731	783	641	586
Weefsels in gebleekte of geverfde garens	392	451	380	320
Sponsweefsels aan het stuk of eenvoudig geconfectioneerd (jacquard inbegrepen)	643	697	568	585
Andere jacquardweefsels e.n.g.	74	93	77	70
Dekens, dweilen, vaatdoeken en poetsdoeken	390	424	326	323
Fluweel en pluche andere dan voor stoffering en weefsels voor pantoffels	458	506	463	431
<u>Vlasweefsels</u> (met uitzondering van de weefsels voor stoffering)				
Weefsels van zuiver vlas :				
Zeildoek	34	36	46	47
Andere	298	289	250	248
Gemengde weefsels :				
Weefsels voor matrassen	3	4	3	3
Andere weefsels (vlas-katoen)	149	150	145	128
Vlas - jute en andere	46	57	67	50
<u>Wollen weefsels</u> (met uitzondering van de weefsels voor stoffering)				
Kamwollen weefsels	339	378	323	344
Kaardwollen weefsels	47	61	60	81
Alle andere weefsels van wol gemengd met katoen, rafelwol, rayonvezels, enz...	98	111	113	125
<u>Rayonweefsels</u> (met uitzondering van de weefsels voor stoffering)				
Weefsels voor kleding	5	5	4	4
Voering van zuivere rayonne	181	202	185	189
Voering van gemengde rayonne	15	17	14	14
Andere	144	132	140	119
<u>Juteweefsels</u>	2 144	2 198	1 731	1 633
<u>Weefsels van rayonvezels</u> (fibraan) (met uitz. van de weefsels voor stoffering)				
Weefsels voor kleedjes en blouses	221	217	184	123
Andere weefsels voor kleding	59	87	93	79
Andere	716	731	650	590
Weefsels in synthetische continugarens				
Weefsels voor kleding	426	445	393	405
Voering	184	214	207	182
Doorzichtige gordijnweefsels (vitrageweefsels)	22	22	21	16
Andere	117	158	130	132
<u>Weefsels in synthetische discontinugarens</u> (excl. weefsels voor stoffering)				
Weefsels voor bovenkleding :				
- zuivere	57	78	51	66
- gemengde : discontinu synthetische vezels / wol	89	93	93	77
discontinu synthetische vezels / andere	244	261	240	249
Andere weefsels voor kleding	270	242	226	238
Andere	63	66	63	66
Weefsels voor stoffering				
Katoenen weefsels voor stoffering :				
- fluweel en pluche	501	562	480	468
- épingléweefsels	815	879	732	753
- andere	242	228	197	189
Vlasweefsels voor stoffering :				
- zuivere	68	61	56	41
- gemengde	66	51	50	57
Wollen weefsels voor stoffering :				
- fluweel en pluche	79	87	75	72
- épingléweefsels en andere	231	286	227	198
<u>Rayonweefsels voor stoffering :</u>				
- fluweel en pluche	95	114	99	108
- épingléweefsels en andere	104	136	128	100
<u>Stofferingsweefsels van rayonvezel</u> (fibraan) :				
- fluweel en pluche	233	249	201	224
- épingléweefsels	506	556	483	436
- andere	310	325	276	286
<u>Stofferingsweefsels in discontinu synthetische vezels :</u>				
- fluweel en pluche	298	328	326	315
- andere	119	143	113	146
Totaal épingléweefsels (alle vezels)	1 578	1 771	1 489	1 438
Totaal fluweel stofferingsweefsels (alle vezels)	1 205	1 340	1 182	1 188
Totaal andere (alle vezels)	748	781	667	668
<u>Tapijten</u>				
Katoenen	466	479	373	387
Wollen	2 847	3 181	2 824	2 714
Jute	491	555	461	508
Kunstmatige en synthetische vezels	3 557	4 094	3 572	3 961
Harde vezels	355	363	403	395
Totaal tapijten	7 716	8 672	7 633	7 965
waarvan : tufted tapijten	3 366	3 887	3 356	3 746
Dekens (alle vezels)	460	497	448	429

BREIGOEDNIJVERHEID

	1. Gebreide stoffen (t)																
	Produktie						Leveringen				Voorraad (1)						
	Ondergoed					Totaal	Ondergoed			Totaal	Ondergoed						
	Indemailable	In-ter-lock	An-dere stof-fen	Bo-ven-goed en an-dere	Indemailable		An-dere stof-fen	Bo-ven-goed en an-dere	Indemailable		In-ter-lock	An-dere stof-fen	Bo-ven-goed en an-dere	Totaal			
	Ray-onne	Syn-theti-sche garens				Ray-onne	Syn-theti-sche garens			Ray-onne	Syn-theti-sche garens						
1966	36	106	269	105	342	858	22	79	47	119	267	100	197	271	121	371	1 059
1967	20	85	270	94	381	850	18	68	40	168	294	71	198	275	85	518	1 147
1968	21	133	263	83	444	943	17	111	33	229	390	75	270	298	73	791	1 507
1969	20	118	288	73	556	1 054	15	80	54	316	465	66	424	255	77	988	1 811
1970	11	54	267	76	678	1 086	11	59	36	424	530	51	185	276	64	885	1 460
1971	10	65	271	89	702	1 137		73	76	489	639	33	77	291	81	973	1 455
januari	11	65	268	79	748	1 171	10	65	36	376	488	50	175	276	55	1 092	1 648
februari	9	58	264	84	767	1 183	11	58	29	505	603	46	166	264	60	1 079	1 614
maart	11	82	287	94	783	1 258	12	64	34	518	629	44	169	287	80	1 076	1 656
april	13	72	275	84	750	1 193		92	59	544	695	44	146	286	74	1 063	1 612
mei	9	78	259	73	644	1 063		59	86	455	599	35	168	320	74	1 032	1 628
juni	13	105	284	87	781	1 271		100	99	553	752	40	172	313	72	1 018	1 616
juli	3	39	161	57	365	625		28	60	270	358	37	171	305	65	925	1 503
augustus	7	74	247	82	729	1 140		83	96	552	730	35	164	282	70	919	1 470
september	9	63	289	107	736	1 204		99	99	537	737	35	130	262	77	977	1 482
oktober	14	80	330	106	692	1 222		83	109	595	787	40	128	268	70	875	1 381
november	11	30	284	101	658	1 083		47	96	468	611	9	22	291	70	931	1 324
december	13	36	304	110	765	1 227		68	109	496	673	33	77	291	81	973	1 455
1972																	
januari	6	38	266	105	703	1 118		41	80	484	605	26	81	287	86	989	1 468
februari	5	47	281	102	731	1 167		45	91	453	589	28	72	261	97	941	1 400
maart	6	61	302	106	810	1 284		55	84	571	710	24	80	259	118	936	1 416
april		49	249	90	728	1 116		21	83	533	636	120		300	99	911	1 429
mei		41	230	98	735	1 104		47	78	490	615	110		284	97	898	1 389

	II. Afgewerkte artikelen : Produktie							
	Ondergoedartikelen (1 000 dozijn)			Dameskousen van synthetische garens (1 000 dozijn paar)		Sokken, 3/4 kousen, sokjes (1 000 dozijn paar)		Bovengoed-artikelen (1 000 stuks)
	In indemailable			Op cotton-machines	Op rondbrei-machines	Synthetische garens	Andere	
	Rayonne	Synthetische garens	Andere					
1966	3	13	262	11	246,6	106	63	2 024
1967	2	15	263	11	247,1	124	63	1 779
1968	2	17	268	8	236,9	114	81	1 776
1969 (2)	2	22	290	10	125,1	100	93	1 859
1970 (2)	1	14	254	5	103,5	103	93	1 748
1971 (2)	0,7	11	254		74,4	96	104	1 891
januari (2)	1	9	221	5	55,2	93	86	1 692
februari (2)	1	8	240	5	73,2	106	89	1 888
maart (2)	0,5	11	291	4	93,4	122	91	2 299
april (2)	1	14	259		80,1	110	91	2 173
mei (2)	0,5	9	249		76,6	101	86	1 940
juni (2)	1	11	272		90,3	99	113	2 040
juli (2)	0,3	8	150		42,6	50	59	991
augustus (2)	0,7	9	257		75,7	97	122	1 836
september (2)	0,4	13	297		79,7	96	148	2 083
oktober (2)	0,7	12	268		75,2	91	128	2 056
november (2)	0,4	13	258		73,4	83	118	1 884
december (2)	0,2	11	282		63,7	100	120	1 805
1972								
januari (2)	0,5	9	230		46,2	97	100	1 860
februari (2)	0,4	9	239		44,2	106	95	2 089
maart (2)	0,5	11	264		50,5	124	109	2 440
april (2)	0,6	10	219		36,5	97	98	1 962
mei (2)	0,6	7	228		27,5	87	102	1 794

(1) Einde van de maand of van het jaar.

(2) Niet inbegrepen de broekkousen (panty-kousen) - Produktie : (in 1 000 doz. stuks) - maandgemiddelde 1971 : 208,7 - maandgemiddelde 1972 : januari : 182,2 - februari : 193,3 - maart : 225,3 - april : 187,6 - mei : 156,8.

BREIGOEDNIJVERHEID (vervolg)

	II. Afgewerkte artikelen : Leveringen							
	Ondergoedartikelen (1 000 dozijn)			Dameskousen van syn- thetische garens (1 000 dozijn paar)		Sokken, 3/4 kousen, sokjes (1 000 dozijn paar)		Bovengoed- artikelen
	In indemailable			Op Cotton- machines	Op rondbrei- machines	Synthetische garens	Andere	(1 000 stuks)
	Rayonne	Synthetische garens	Andere					
1966	3	13	261	15	234,6	101	61	1 992
1967	2	14	261	11	249,2	127	64	1 784
1968	3	17	270	8	241,6	114	79	1 775
1969	2	22	291	11	139,4	102	91	1 873
1970	1	14	251	5	106,8	103	91	1 758
1971 (1)	0,7	10	254		76,6	95	102	1 882
januari	1	8	227	6	68,6	72	90	1 609
februari	1	10	254	4	64,4	110	94	1 935
maart	6	13	263	4	87,6	141	97	2 409
april	1	11	255		86,2	119	92	2 183
mei	0,5	11	245		75,0	96	67	1 840
juni	1	11	289		89,1	99	96	2 035
juli	0,3	11	187		45,3	56	63	1 072
augustus	0,6	8	248		90,5	101	128	1 907
september	0,5	14	291		91,9	97	154	2 185
oktober	0,7	12	283		84,9	94	131	2 111
november	0,5	7	236		59,9	77	104	1 617
december	0,5	8	267		62,2	72	105	1 517
1972								
januari (1)	0,5	10	218		45,7	87	92	1 821
februari (1)	0,5	10	247		47,1	140	117	2 291
maart (1)	0,4	13	255		45,1	142	126	2 577
april (1)	0,6	10	214		36,9	98	73	1 921
mei (1)	0,7	8	220		44,6	82	74	1 692

	II. Afgewerkte artikelen : Voorraad (2)							
	Ondergoedartikelen (1 000 dozijn)			Dameskousen van syn- thetische garens (1 000 dozijn paar)		Sokken, 3/4 kousen, sokjes (1 000 dozijn paar)		Bovengoed- artikelen
	In indemailable			Op Cotton- machines	Op rondbrei- machines	Synthetische garens	Andere	(1 000 stuks)
	Rayonne	Synthetische garens	Andere					
1966	2	24	309	37	585,4	262	114	1 859
1967	7	23	337	37	566,3	298	132	1 725
1968	3	39	336	35	509,7	255	186	1 618
1969	1	30	321	19	258,4	231	213	1 452
1970	1	17	355	9	219,5	220	242	1 337
1971 (1)	0,4	20	362		195,4	255	270	1 531
januari	1	18	348	8	202,3	284	237	1 452
februari	1	16	335	9	211,1	280	231	1 476
maart	1	14	366	9	216,9	262	224	1 361
april	1	17	369		214,2	252	226	1 367
mei	1	15	374		215,8	259	246	1 458
juni	1	15	356		216,6	255	249	1 471
juli	0,6	14	317		217,5	241	257	1 345
augustus	0,7	11	326		202,7	248	253	1 274
september	0,6	10	332		191,2	229	244	1 163
oktober	0,7	11	329		180,7	221	241	1 093
november	0,6	16	351		194,2	226	253	1 205
december	0,4	20	362		195,4	255	270	1 531
1972								
januari (1)	..	18	372		196,9	224	273	1 581
februari (1)	0,3	16	364		194,0	190	251	1 365
maart (1)	0,4	14	373		195,8	172	246	1 280
april (1)	0,4	14	377		189,1	174	262	1 300
mei (1)	0,3	13	385		172,1	177	292	1 388

(1) Niet inbegrepen de broekkousen (panty-kousen) (in 1 000 dozijn stuks) :

- leveringen : Maandgemiddelden 1971 : 200,0 - 1972 : januari : 160,6 - februari : 187,4 - maart : 221,2 - april : 176,3 - mei : 189,3.

- voorraad : (2) 552,4 - 1972 : januari : 584,3 - februari : 590,2 - maart : 594,4 - april : 605,8 - mei : 573,3.

(2) Einde van de maand of van het jaar.

KLEDING- EN CONFECTIENIJVERHEID - VERKOOP (1) EN MAAKLOONWERK (in 1 000 F)

	I. Kleding van geweven stoffen											
	Bovenkleding		Regen- kleding	Beroeps- en bedrijfskleding		Unifor- men le- ger en adminis- tratieve diensten	Onderkleding		Korset- ten, gai- nes, bus- tehouders en soort- gelijke artikelen	Binnen- kleding	Sport kleding	Luier- artike- len voor kinderen van minder dan 5 jaar
	voor heren en jongens	voor dames en meisjes		voor he- ren (met uitzon- dering van werk- hemden)	voor dames		voor heren	voor dames				
1966	229 678	243 887	118 445	73 213	35 230	25 916	113 985	30 553	68 698	10 529	25 812	47 834
1967	224 916	251 749	106 776	81 556	35 438	21 627	113 185	30 647	71 256	9 915	23 396	45 482
1968	233 686	259 083	116 439	93 897	36 519	25 956	114 422	35 699	74 486	10 069	22 378	46 510
1969	260 940	289 509	129 265	111 772	38 004	32 680	122 918	36 110	79 873	10 170	24 743	47 284
1970	299 096	324 199	122 034	126 942	40 187	30 816	130 121	33 373	82 022	9 922	24 358	50 406
1971	366 192	377 531	140 306	205 914	42 772	26 634	131 453	37 958	90 666	8 885	28 629	44 316
januari	268 536	271 252	78 136	103 363	34 480	13 613	90 499	29 370	56 607	5 914	22 941	41 166
februari	365 999	404 197	144 733	138 495	39 393	13 785	133 748	35 906	80 768	5 549	32 094	51 687
maart	467 245	477 631	198 362	233 068	50 411	18 438	167 878	42 503	99 200	7 799	46 171	60 816
april	430 565	441 624	147 839	221 259	47 708	25 386	154 320	42 729	90 946	7 584	46 644	51 877
mei	386 639	352 114	111 119	212 729	40 951	35 640	135 542	31 071	87 879	6 608	38 171	39 664
juni	370 269	313 683	107 909	252 442	46 124	32 903	145 450	38 046	109 287	7 322	26 477	39 847
juli	214 064	184 922	60 774	203 376	41 390	37 250	102 569	25 726	76 993	3 446	13 339	36 194
augustus	282 608	385 234	191 926	155 243	32 447	12 685	107 004	35 386	82 565	7 034	23 989	41 423
september	440 249	558 625	225 184	244 892	49 616	35 418	149 135	48 287	101 289	11 989	27 864	54 030
oktober	460 763	536 260	197 416	242 900	46 598	29 413	136 478	46 574	113 603	13 597	26 871	51 101
november	367 686	348 456	144 853	220 511	42 675	34 376	129 544	38 778	102 751	14 599	25 347	31 807
december	339 677	256 374	75 418	252 685	41 468	30 699	125 270	41 120	86 105	15 174	13 638	32 180
1972	359 695	331 102	113 884	248 677	45 096	48 529	101 667	31 044	78 571	8 987	20 293	33 593
januari	445 681	486 040	196 520	259 653	53 390	48 927	136 838	43 566	81 348	7 613	36 237	61 693
maart	560 739	564 594	228 581	266 046	62 247	27 061	177 024	49 460	107 762	10 411	61 814	68 951
april	434 305	397 332	142 147	257 133	51 048	34 207	140 403	39 225	88 751	6 015	44 316	51 348
mei	416 602	366 944	130 785	246 979	54 299	48 298	147 647	35 034	98 135	6 063	35 041	39 374

	II. Kleding van brei- goed		II. Kledingtoebehoren					Hoeden		Petten voor burger- kleding
	Onderkleding van gemaasd weefsel	Bovenkle- ding van gemaasd weefsel	Dassen, hoofddoe- ken en sjerpen	Schouder- stukken, sousbras enz.	Sierveren en bloe- men, mode- snuiste- rijen	Andere kunst- bloemen	Regen- en zonne- schermen	van vilt		
								van vilt	andere	
1966	23 584	15 285	8 370	1 288	792	1 002	11 562	2 387	6 783	6 788
1967	19 648	11 947	8 861	1 283	761	706	10 107	2 294	6 169	6 820
1968	19 574	14 665	9 084	1 137	1 625	689	10 058	2 779	5 617	7 198
1969	20 193	18 953	10 590	1 376	928	579	8 042	2 794	5 392	7 692
1970	16 177	20 439	11 823	1 334	826	532	9 300	2 594	5 198	8 131
1971	19 356	32 979	13 508	1 743	482	594	8 263	1 264	3 710	6 959
januari	15 066	22 984	6 700	1 431	196	345	7 518	1 120	1 924	3 517
februari	14 104	31 928	12 699	1 552	640	488	10 399	2 394	3 323	6 181
maart	19 565	42 486	16 624	2 234	655	809	9 438	1 547	4 502	8 991
april	16 258	32 722	13 579	1 839	651	760	8 843	1 086	2 826	7 385
mei	14 069	29 093	12 339	1 332	561	561	7 761	1 156	1 366	5 469
juni	23 691	36 570	12 703	1 678	383	543	9 583	916	2 365	3 854
juli	14 021	15 398	5 891	809	151	250	6 451	453	1 659	4 807
augustus	17 064	30 431	8 614	1 505	120	535	6 345	1 349	8 894	6 722
september	25 001	41 256	16 735	1 645	732	665	8 590	2 069	7 350	12 745
oktober	24 010	41 371	19 642	1 540	655	926	7 968	1 215	5 456	9 293
november	20 871	37 932	16 776	4 269	502	693	8 400	809	2 878	6 974
december	28 549	33 581	19 796	1 085	540	555	7 861	1 051	1 974	7 575
1972	15 458	29 583	5 232	1 056	375	398	8 282	891	1 518	3 323
januari	22 109	39 143	13 262	1 795	802	515	9 281	1 232	2 933	5 355
maart	22 809	56 646	19 743	2 050	1 099	1 087	9 848	924	2 812	9 394
april	17 947	37 642	12 204	1 181	872	831	9 323	990	1 209	3 784
mei	18 537	42 306	12 002	1 783	969	757	11 269	412	674	5 190

(1) Verkoop van artikelen voortgebracht door de getelde inrichtingen en tegen maakloon door derden vervaardigde artikelen, voor rekening van deze inrichtingen. Getelde inrichtingen : inrichtingen welke respectievelijk 5 werklieden en meer, in de werkplaats of thuis, wat de groep III (kledingtoebehoren) en 10 werklieden en meer wat de andere groepen betreft, hebben tewerkgesteld.

KLEDING- EN CONFECTIENIJVERHEID - VERKOOP (vervolg) - MAAKWERK VOOR DERDEN (in 1 000 F)

	V. Hoofd- deksels (vervolg)	V. Niet voor kleding bestemde confectieartikelen		VI. Mechanisch borduur- werk	VII. Kleding van leder en herts- leder	VIII. Overige artikelen	Totaal der verkopen	Bedrag ge- factureerd voor maak- werk ver- richt voor derden
	Andere hoofddeksels (behalve baskische mutsen)	Beddelakens en slopen, tafellakens, servetten, handdoeken, zakdoeken, enz.	Gewatteer- de bed- spreien, eiderdon- zen, bed- kleden					
1966	1 240	37 183	13 548	9 852	36 900	52 739	1 253 092	122 903
1967	1 235	36 264	12 927	10 558	38 523	54 421	1 238 465	126 721
1968	1 077	42 656	13 753	13 108	43 977	54 897	1 311 048	159 619
1969	1 217	48 366	13 008	13 136	41 898	71 730	1 449 125	212 361
1970	1 237	48 469	12 618	12 826	45 532	83 037	1 551 180	250 050
1971	1 510	41 638	11 653	11 601	60 020	84 681	1 801 215	301 308
januari	402	30 946	9 428	10 989	34 766	63 143	1 226 353	244 680
februari	1 290	34 137	10 883	13 117	47 311	74 557	1 711 358	266 072
maart	1 088	41 049	14 404	7 829	62 487	103 227	2 196 456	338 007
april	1 340	31 995	14 038	13 901	54 597	91 039	2 001 342	321 708
mei	1 571	32 227	11 141	5 498	60 085	88 060	1 750 416	276 730
juni	2 120	36 866	15 120	15 077	66 361	87 281	1 804 871	312 501
juli	2 374	30 919	6 335	5 806	24 391	69 880	1 189 640	209 675
augustus	1 427	35 332	12 598	8 384	61 189	78 090	1 636 139	275 110
september	1 325	57 163	12 491	9 532	83 173	102 479	2 329 527	339 875
oktober	1 929	54 211	12 890	12 028	81 856	95 088	2 271 650	333 875
november	1 200	54 194	10 655	9 493	76 228	83 230	1 836 482	336 468
december	2 051	60 619	9 852	27 559	67 797	80 094	1 660 350	360 991
1972								
januari	1 346	35 632	10 419	8 789	68 277	89 204	1 700 922	316 285
februari	1 724	45 130	11 955	8 721	79 563	91 079	2 192 102	388 505
maart	1 691	40 592	15 142	8 784	92 217	118 755	2 588 282	443 565
april	1 691	28 975	11 138	6 785	69 200	87 124	1 977 119	384 163
mei	1 886	32 776	11 459	7 749	68 568	89 248	1 930 788	365 410

SCHOENEN- EN PANTOFFELNIJVERHEID (1)

	Productie van schoenen (1 000 paar)						
	Voor mannen	Voor vrouwen	Voor jongens (28-39)	Voor meisjes (28-39)	Voor kinderen (22-27)	Voor babies (-22)	Werk schoenen en -laarzen
1966	288,8	706,8	75,0	77,4	46,8	18,4	35,0
1967	250,5	638,0	62,5	75,7	35,5	15,9	42,4
1968	266,8	581,3	55,3	72,3	21,9	14,0	36,0
1969	290,3	547,9	48,4	66,0	24,2	10,6	27,7
1970	260,3	468,0	39,2	53,2	21,0	10,7	22,7
1971	261,1	423,0	38,0	52,6	21,4	9,3	24,3
januari	276,6	407,8	25,3	40,3	17,9	8,5	16,3
februari	288,5	452,5	20,9	50,3	23,9	11,3	15,0
maart	318,0	517,4	43,8	58,7	22,4	11,5	23,5
april	273,0	450,8	44,1	49,2	21,1	7,3	21,6
mei	241,0	359,7	25,7	41,4	21,7	8,3	22,0
juni	267,2	428,2	29,6	44,4	24,1	10,2	23,2
juli	141,7	244,1	27,3	28,5	9,4	2,3	21,4
augustus	261,0	465,9	57,2	63,8	21,3	11,3	21,4
september	299,5	494,0	52,0	67,4	29,1	12,8	28,7
oktober	270,7	477,4	56,3	66,4	22,3	10,8	36,1
november	239,3	372,6	39,7	62,5	20,5	10,3	34,7
december	256,9	405,6	34,0	58,9	22,6	7,3	28,0
1972							
januari	286,8	384,0	41,9	51,4	21,8	8,6	19,4
februari	300,9	440,7	48,4	59,5	21,2	12,0	25,3
maart	336,3	474,8	53,3	63,1	22,9	12,2	23,4
april	261,6	351,7	35,5	46,9	18,6	10,1	11,2
mei	244,6	332,5	45,5	26,7	16,1	8,7	15,6
juni	282,5	424,6	47,7	22,1	20,1	9,7	16,4
juli	130,9	178,1	37,8	12,7	7,7	4,5	9,7
augustus *	286,0	342,8	66,0	43,6	18,4	10,6	12,7

(1) De schoenen en de pantoffels, voortgebracht in de fabrieken die tot de rubbernijverheid behoren, niet inbegrepen.

Vanaf 1966 is de naamlijst van de gefabriceerde artikelen gewijzigd. De resultaten van de voorgaande jaren zal men vinden in de voorafgaande statistische tijdschriften.

SCHOENEN- EN PANTOFFELNIJVERHEID (vervolg)

	Productie van schoenen (1 000 paar) (vervolg)		Productie van pantoffels (1 000 paar)			
	Andere schoenen	Totaal	Van leder	Van kameelhaar	Van andere textiel- stoffen	Totaal
1966	38,3	1 286,4	96,5	313,1	329,0	738,6
1967	41,0	1 162,7	82,7	280,4	351,1	714,2
1968	42,1	1 089,5	83,7	179,4	475,3	738,3
1969	40,2	1 055,3	73,1	161,3	392,9	627,3
1970	44,5	919,6	58,0	113,7	328,6	500,3
1971	49,9	879,7	60,1	156,5	323,6	540,3
juli	35,4	510,0	31,8	160,4	131,4	323,7
augustus	25,5	927,3	57,3	79,5	473,6	610,4
september	36,3	1 020,0	75,4	92,7	519,5	687,6
oktober	37,3	977,2	75,8	99,7	480,1	655,5
november	39,4	819,0	81,5	100,5	453,4	635,4
december	54,1	867,4	75,6	121,7	341,8	539,1
1972						
januari	59,5	873,3	60,6	77,0	353,8	491,4
februari	63,0	971,0	58,6	73,2	423,0	554,8
maart	82,6	1 068,5	60,7	67,6	463,2	591,5
april	77,5	813,0	48,9	78,4	391,6	520,5
mei	79,7	769,4	52,2	72,0	392,2	515,8
juni	68,1	891,1	58,7	80,3	424,5	363,5
juli	33,8	415,1	29,3	58,6	276,7	364,6
augustus*	42,3	822,4	64,6	79,2	454,7	598,5

HOUT- EN AANVERWANTE NIJVERHEID (1)

	Waarde van de gefactureerde verkopen (1 000 F)														
	Meubelen	Zetels	Schrijn- werkerij	Vaat- werk	Kaders lijsten en schave- rijen	Kurk	Man- den- make- rij en rotan	Klomp- en- nijn- ver- heid	Bor- stel- nijn- ver- heid	Kisten- en tonnen- nijnver- heid	Par- ket	Ge- plakt hout	Blokpla- ten of lamellen platen	Geperste panelen	Totaal
1966	554 576	154 181	128 848	69 023	27 917	3 632	6 359	658	24 942	46 869	8 199	61 922	14 738	175 271	1 277 135
1967	581 779	163 015	146 246	74 919	29 271	3 140	6 072	467	26 821	52 222	8 066	56 638	13 899	188 245	1 350 799
1968	675 273	198 245	154 728	78 996	33 506	2 687	6 647	346	27 737	49 323	8 961	54 649	16 637	219 802	1 527 537
1969	799 355	235 682	190 498	91 327	40 336	3 524	6 359	303	29 405	53 357	7 879	52 139	19 663	279 813	1 809 641
1970	842 780	301 106	215 650	90 077	42 960	2 102	6 826	313	30 558	59 716	8 294	50 506	21 087	319 490	1 991 460
1971	913 306	355 013	181 087	92 408	46 470	..	7 226	..	32 493	59 690	6 314	54 001	25 660	379 505	2 155 465
juli	641 726	224 981	137 141	56 477	33 464	..	6 559	..	20 424	48 882	3 949	36 671	18 237	269 580	1 500 128
augustus	851 288	310 864	167 689	83 079	47 750	..	6 421	..	30 353	55 746	6 486	49 878	26 061	324 392	1 961 965
september	1 103 914	398 183	201 661	110 012	47 260	..	8 311	..	37 973	68 347	8 551	61 395	30 468	438 310	2 516 859
oktober	1 052 987	374 657	218 486	104 863	48 178	..	7 226	..	37 523	61 971	6 432	51 151	26 269	433 471	2 425 321
november	948 320	368 768	214 983	98 718	48 711	..	6 182	..	31 128	59 736	5 149	50 077	26 668	445 338	2 306 102
december	1 216 499	475 594	267 892	101 595	62 036	..	8 077	..	29 864	65 806	7 190	60 585	24 725	426 410	2 748 687
1972															
januari	925 874	389 745	175 696	90 954	34 982	..	4 968	..	29 520	58 288	3 923	55 376	26 169	403 925	2 201 419
februari	1 032 013	432 925	189 240	105 196	48 475	..	6 219	..	35 151	61 624	3 053	53 630	26 470	421 663	2 417 830
maart	1 248 285	554 469	206 926	111 560	55 877	..	11 059	..	39 707	69 689	5 276	63 118	34 838	442 295	2 845 790
april	1 034 002	408 682	172 203	107 488	49 292	..	10 132	..	29 099	59 056	4 982	30 914	30 492	399 471	2 338 215
mei	1 078 565	446 930	244 759	96 298	49 541	..	9 710	..	29 155	63 088	6 258	47 330	27 674	433 254	2 534 689
juni	1 250 133	510 581	262 337	106 402	56 203	..	8 044	..	34 284	70 105	6 965	59 724	32 661	475 605	2 875 453

(1) Verkopen van de inrichtingen welke 5 werklieden of meer tewerkstellen, ingedeeld volgens hun voornaamste bedrijvigheid.

PAPIERNIJVERHEID

	Productie van papier en karton (t)						Papier- en kartonverwerking (t)	
	Dagblad- papier	Schrijf- en drukpapier	Pakpapier	Andere papiersoorten	Karton	Totaal	Stofferings- artikelen	Huishoud- en hygiëne artikelen
1966	7 841	12 200	11 961	5 096	8 550	45 649	2 930	..
1967	7 233	14 143	11 494	5 745	8 402	47 018	3 085	..
1968	8 446	19 305	11 560	6 446	8 850	54 615	3 297	2 094
1969	6 998	23 724	12 028	6 874	8 778	58 402	2 546	2 312
1970	7 917	26 601	11 185	8 821	9 630	64 154	2 189	2 886
1971	9 384	25 972	10 264	9 895	8 554	64 068	2 073	3 520
januari	9 292	27 617	9 842	10 394	8 339	65 483	1 712	3 753
februari	8 147	27 369	9 309	11 569	8 378	64 771	1 619	3 385
maart	9 994	29 146	11 558	11 630	9 858	72 187	2 139	3 955
april	8 223	25 281	9 691	10 699	8 904	62 798	1 993	3 821
mei	8 632	25 203	9 199	9 307	8 065	60 407	1 553	2 997
juni	10 559	26 767	11 759	10 708	9 930	69 723	2 043	3 725
juli	11 514	20 645	8 504	5 701	5 676	52 041	1 435	2 421
augustus	10 739	24 372	8 376	9 305	8 807	61 599	1 711	3 409
september	9 796	25 234	11 735	10 501	8 332	65 598	2 755	3 921
oktober	8 988	27 721	11 675	10 689	8 694	67 766	2 201	4 310
november	8 539	25 921	10 582	9 422	8 714	63 177	2 772	3 487
december	8 184	26 384	10 934	8 809	8 951	63 261	2 970	3 063
1972								
januari	7 992	29 638	9 523	9 518	8 849	65 519	2 847	3 706
februari	7 146	28 119	9 712	9 535	9 349	63 861	2 772	3 361
maart	6 299	32 769	10 582	11 400	10 897	71 947	2 855	3 840
april	6 830	27 909	9 867	9 627	9 499	63 732	2 285	3 654
mei	7 867	25 866	10 393	9 688	8 120	61 934	3 265	3 495
juni	8 590	28 628	11 865	12 158	9 792	71 033	2 299	4 035
juli	8 519	22 861	8 087	7 587	4 977	52 031	1 143	2 817
augustus *	8 590	26 540	9 462	8 839	9 095	62 526	2 085	3 320

PAPIERNIJVERHEID (vervolg)

	Papier- en kartonverwerking (t) (vervolg)								
	Schoolartikelen, bureel- en schrijfbenodig- heden			Verpakkingen				Veredeld, doordrenkt, gestreken papier en karton	
	School- schriften	Brief- omslagen	Andere	Dozen, kisten en verpakkingen in allerhande kartonsoorten	Dozen, kisten in gegolfd karton	Grote zakken (1)	Andere verpakkingen	Gebitu-meerd papier	Andere gestreken, doordrenkt papier en karton
1966		2 974		4 651	10 596	4 143	3 709	6 377	3 283
1967		2 678		4 388	11 078	4 389	3 870	6 173	4 026
1968	982	787	1 462	4 654	12 560	4 388	3 665	5 889	4 344
1969	1 105	1 039	1 669	4 931	14 991	4 606	3 865	6 208	7 043
1970	1 101	1 236	2 365	5 408	13 056	4 976	4 089	6 392	8 599
1971	1 003	1 317	2 317	4 548	15 591	4 426	4 150	6 345	8 437
januari	1 121	1 195	2 365	4 639	12 237	4 246	4 006	5 341	8 011
februari	1 011	1 250	2 637	4 638	15 592	4 152	4 507	5 938	8 054
maart	1 255	1 430	2 649	5 335	17 440	5 011	4 084	6 951	9 548
april	1 122	1 394	2 198	4 569	16 037	4 598	3 905	6 340	9 356
mei	896	1 198	2 149	4 216	14 266	3 463	4 135	6 361	8 118
juni	1 246	1 412	2 525	4 907	16 992	5 068	3 906	7 135	10 591
juli	838	1 034	1 026	3 357	9 560	2 902	2 760	3 314	4 561
augustus	841	1 394	2 567	4 303	15 735	4 322	4 888	7 022	8 072
september	780	1 453	2 343	4 421	18 943	5 294	4 145	8 093	8 932
oktober	769	1 325	2 438	4 780	17 080	4 932	4 662	7 266	8 777
november	858	1 239	2 290	4 491	16 225	4 269	4 690	6 080	9 283
december	1 299	1 476	2 617	4 915	16 982	4 856	4 106	6 297	7 935
1972									
januari	1 242	1 431	2 298	4 510	17 731	4 197	4 173	5 638	8 151
februari	1 550	1 502	2 680	5 151	18 259	3 943	4 787	4 661	8 123
maart	1 463	1 581	2 740	5 908	19 420	5 278	4 029	7 194	9 551
april	958	1 396	2 291	5 228	15 776	4 466	3 821	6 033	8 398
mei	1 013	1 313	2 288	5 367	16 323	4 697	3 962	5 911	7 087
juni	1 227	1 580	2 550	5 847	19 853	5 962	4 274	7 275	8 928
juli	690	339	926	2 166	10 389	2 682	2 714	3 120	3 956
augustus *	752	1 595	2 476	4 740	19 993	5 468	4 306	7 800	7 619

(1) Breedte basis minimum 40 cm.

PAPIERNIJVERHEID (vervolg) - LEDERNIJVERHEID

	Papier- en karton verwerking (t) (vervolg)			Productie van leder			
	Papieren en kartonnen artikelen voor de nijverheid	Andere artikelen in papier en karton	Totaal	Zwaar rundleder (t)	Licht leder (1 000 vierkante voet)		
					Rund-, kalfs- en paardeleder	Schapeleder	Geitelerder
1966	1 191	1 082	40 937	181,2	3 368,0	994,5	267,3
1967	1 243	1 903	42 833	155,9	3 633,4	807,3	129,4
1968	1 640	356	46 118	190,2	3 962,8	873,5	159,4
1969	1 788	542	52 646	206,0	4 299,9	949,4	146,6
1970	1 694	712	54 705	181,0	3 797,3	775,9	101,8
1971	1 870	639	56 235	173,9	3 888,7	1 037,4	116,8
januari	1 811	379	50 814	168,1	3 815,1	863,5	98,1
februari	2 008	588	55 378	175,4	3 052,3	1 019,9	95,4
maart	1 825	694	62 318	211,5	3 719,2	1 146,9	127,2
april	1 867	641	57 841	193,5	4 249,8	825,1	110,8
mei	1 726	501	51 579	173,0	3 653,0	947,3	119,4
juni	1 922	786	62 258	199,7	4 408,7	1 074,0	147,4
juli	1 487	381	35 075	78,4	2 127,1	334,2	27,7
augustus	1 516	677	56 457	157,4	4 388,2	1 105,5	75,9
september	2 048	836	63 967	181,1	4 331,4	1 388,6	115,3
oktober	1 963	724	61 227	172,5	4 752,7	1 292,0	125,0
november	2 153	672	58 509	174,7	3 803,2	1 380,3	164,0
december	2 121	787	59 400	200,8	4 362,2	1 265,8	162,1
1972							
januari	2 391	688	59 002	170,3	3 832,0	1 050,3	100,0
februari	1 898	744	59 040	175,4	3 631,7	1 473,8	128,6
maart	1 994	875	66 727	184,7	3 899,6	1 518,6	148,6
april	1 796	779	56 881	154,1	3 575,4	1 538,3	159,1
mei	1 746	794	57 260	170,6	3 717,2	1 689,7	163,9
juni	1 888	841	66 560	194,4	4 152,1	1 196,7	126,1
juli	1 196	405	32 544	35,9	1 590,4	454,3	65,7
augustus *	1 465	766	62 383	172,5	2 404,1	1 216,9	69,7

RUBBERNIJVERHEID - ZEEPNIJVERHEID

	Productie van rubber					Productie van zeep			Productie van wasmiddelen op synthetische basis	
	Lijmsoluties en dis-persies (t)	Buizen en slangen (t)	Transport- en drijf-riemen (t)	Binnenbanden, buitenbanden en volle of holle banden (t) (1)	Andere rubber artikelen (t)	Toiletzeep (t)	Huishoud-zeep en zachte zeep (t)	Andere zeep (t) (2)	Vaste (t)	Vloeibare (t)
1966	214	341	200	2 005	1 515	770	1 985	793	7 670	2 555
1967	201	330	148	2 179	1 319	895	2 022	789	8 676	2 302
1968	223	399	173	2 555	1 438	865	1 691	898	9 390	1 874
1969	254	527	256	2 899	1 609	759	1 470	977	9 782	2 299
1970	247	564	304	2 903	1 909	439	1 165	1 023	9 805	2 099
1971	253	546	335	3 679	2 042					
januari	234	598	275	3 336	1 993	505	1 037	1 104	9 677	2 470
februari	235	533	298	3 055	1 967	511	1 285	1 590	10 498	2 111
maart	281	530	338	4 094	2 451	516	1 518	1 381	12 852	2 838
april	258	593	351	3 368	2 045	580	969	1 285	11 099	2 286
mei	266	522	306	2 993	1 842	248	867	1 126	9 223	2 070
juni	298	557	308	4 177	2 269	485	989	1 376	12 752	2 894
juli	146	282	314	2 004	1 348	332	826	946	6 375	1 191
augustus	238	376	202	2 937	1 484	312	806	1 083	11 288	2 677
september	317	654	358	4 822	2 325	369	1 067	1 463	11 348	2 794
oktober	262	672	426	4 395	2 226	568	982	1 355	12 346	2 019
november	262	593	378	4 159	2 174	537	1 005	1 395	10 569	2 228
december	240	623	468	4 803	2 377	527	984	1 363	9 983	2 638
1972										
januari	262	496	325	3 891	2 508	508	772	1 306	10 714	2 316
februari	271	528	311	4 235	2 720	433	950	1 442	12 762	2 810
maart	312	510	340	5 232	2 679	595	1 034	1 678	13 632	3 234
april	275	443	317	4 171	2 262	497	992	1 387	11 962	2 570
mei	271	377	281	3 824	2 494	421	969	1 366	11 913	2 350
juni	288	553	297	5 023	2 919	569	889	1 585	13 585	3 042
juli	132	321	190	1 138	1 521					

(1) De productie van schoenen niet inbegrepen.

(2) De productie van shampoo niet inbegrepen.

SCHEIKUNDIGE NIJVERHEID

	Salpeter- zuur	Zwavelzuur en oleum	Zuurstof (1 000 m3)	Acetyleen (t)	Produkten van steenkooldestillatie				
					Benzeen (t)	Ruwe benzol (t)	Ruwe teer (t)	Staalwerk- teer, teer voor karton en wegenteer (t)	Ruwe naftaline (t)
1966	36 073	113 516	21 576	281	4 437	5 443	21 299	3 847	1 885
1967	40 646	123 655	22 374	248	4 404	5 439	21 176	4 322	2 039
1968	52 206	145 470	23 258	245	4 569	5 329	21 913	4 148	2 184
1969	59 471	153 073	41 507	293	5 266	5 061	20 530	3 927	1 874
1970	59 844	149 524	59 837	277	5 339	4 577	19 405	2 639	1 494
1971	69 480	161 037	67 199	282	4 178	3 717	20 138	3 777	1 528
januari	66 534	155 298	77 437	294	5 443	4 570	19 057	1 178	1 738
februari	60 317	138 528	72 042	359	4 881	4 181	17 373	1 631	1 576
maart	68 846	163 256	73 814	266	4 417	4 380	21 812	1 923	1 810
april	69 700	150 880	74 782	305	5 269	4 003	21 127	4 426	1 485
mei	60 581	152 795	74 385	266	4 677	4 337	22 460	6 393	1 736
juni	63 853	160 942	70 099	275	4 403	3 738	22 161	6 305	1 357
juli	62 453	160 809	64 273	214	4 520	3 617	21 863	3 810	1 546
augustus	72 220	162 029	60 912	237	3 623	3 408	20 254	5 751	1 485
september	67 071	181 229	69 535	290	3 310	3 627	20 206	4 730	1 130
oktober	79 248	178 758	69 127	296	3 467	3 544	20 621	4 379	1 414
november	78 820	193 755	50 597	291	3 173	3 034	18 381	2 641	1 595
december	83 937	188 767	49 384	296	2 955	2 161	16 345	2 154	1 460
1972									
januari	75 205	211 026	71 597	274	3 808	3 344	21 000	1 157	1 804
februari	64 815	178 798	69 596	290	2 212	2 908	18 942	1 410	1 073
maart	82 122	203 161	81 685	320	3 995	3 451	23 136	3 112	1 457
april	66 109	197 209	86 381	306	4 043	3 755	21 275	2 283	1 481
mei	58 468	208 732	90 627	481	3 576	4 122	21 959	3 973	1 293
juni	66 974	195 013	102 887	243	3 627	3 764	20 911	6 390	1 380
juli	60 807	187 872	68 673	226	3 924	3 422	20 692	3 377	1 308

	Koudlijm (t)	Synthetische kleefstoffen (t)	Verven, lak- ken, vernis- sen en ver- ven voor kunstschil- ders (t) (2)	Onderhouds- produkten (t) (3)	Lucifers (1 000 000 stuks)	Synthetische ammoniak en derivaten		
						Primaire N (t-n)	waarvan	
							Meststof N (t-n)	N-technische produkten (t-n)
1966	208	1 995	6 968	157	4 382	33 581	23 455	1 487
1967	196	2 017	7 576	169	4 439	34 282	22 998	1 467
1968	177	2 334	7 683	191	4 555	37 912	21 770	3 885
1969	180	2 761	8 710	223	4 657	49 483	35 572	5 358
1970	286	2 840	8 621	219	4 609	43 778	33 101	4 658
1971	266	3 230	9 363	..	4 301	45 374	34 388	5 073
januari	249	3 291	7 761	..	4 703	45 834	41 321	5 282
februari	213	3 054	9 363	..	4 629	42 313	38 894	5 144
maart	306	3 402	10 529	..	5 436	36 690	39 775	5 397
april	287	3 262	10 870	..	4 867	45 531	46 751	6 586
mei	297	3 536	9 788	..	4 318	50 473	41 427	6 568
juni	340	3 162	11 927	..	4 943	47 084	36 575	6 075
juli	264	2 786	8 227	..	3 480	42 074	42 965	4 012
augustus	268	3 225	9 114	..	3 110	47 573	34 901	3 196
september	216	3 613	10 146	..	3 702	40 395	32 791	5 377
oktober	244	3 437	9 614	..	3 804	45 657	41 955	3 682
november	237	3 105	7 995	..	4 363	49 990	36 701	4 175
december	276	2 883	7 016	..	4 254	50 976	38 315	5 380
1972								
januari	234	2 701	7 345	..	4 154	53 293	28 862	6 325
februari	229	2 382	9 431	..	4 756	27 955	21 326	5 693
maart	234	3 061	9 864	..	4 805	55 364	40 433	10 396
april	200	2 878	10 203	..	3 870	51 467	36 792	9 338
mei	346	2 468	10 688	..	4 072	52 552	29 307	9 714
juni	323	2 947	13 819	..	4 096	44 319	32 497	5 267
juli	187	1 894	8 861	..	2 802	46 875	30 037	2 424
augustus					2 450			

(1) Teruggebracht op 100 % monogehydrateerd.

(2) Inbegrepen de daarbij aanwendbare verdunnings- en oplosmiddelen.

(3) De cijfers omvatten de productie van schoenpoets, metaalpoets, boenwas en produkten voor onderhoud van vloeren.

SCHEIKUNDIGE NIJVERHEID (vervolg)

	Productie van stikstof onder vorm van ammoniak-sulfaat bekomen door terugwinning (t.N.)	Gewoon superfosfaat (t)	Andere fosfaatmeststoffen (t) (1)	Gemalen Thomas-slakken (t) (2)	Samengestelde meststoffen (3) (Gemengde en complexe)			Mengsels van meststoffen (4)			
					Productie in t/gedereren	gehalte aan :			Thomas-kali (t)	N.P.K. meststoffen (t)	Andere mengsels van meststoffen (t)
						Stikstof (t)	Potas (t)	Fosforzuur (t)			
1966	1 170	15 200	35 376	103 935	62 357	6 983	7 295	11 077			
1967	2 154	14 507	39 359	111 099	81 486	9 691	10 029	15 103			
1968	5 684	16 478	41 032	118 429	119 633	14 674	16 378	21 056			
1969	6 842	17 026	39 577	127 844	130 947	16 774	16 758	22 647	15.211	3 290	1 150
1970	10 928	13 113	40 548	108 340	128 017	16 533	17 498	23 020	16 496	2 349	1 365
1971	9 332	12 707	45 446	107 340	136 660	17 746	19 236	25 668	17 826	2 002	1 342
januari	8 710	12 877	44 149	124 842	138 499	18 904	17 867	24 746	14 185	1 433	1 655
februari	8 001	13 213	38 202	114 598	134 265	16 684	19 352	25 488	18 749	3 721	2 403
maart	9 002	15 369	47 848	122 077	144 810	21 926	14 840	24 408	15 681	4 456	2 651
april	8 632	14 785	47 618	119 908	142 870	18 746	22 816	26 031	6 299	2 916	694
mei	6 808	9 855	44 315	113 369	99 657	12 493	16 430	22 296	9 542	258	166
juni	8 843	13 209	49 340	114 952	140 175	17 519	20 021	27 098	20 646	779	450
juli	9 528	6 058	39 798	107 785	126 442	15 827	20 484	23 972	10 587	333	568
augustus	9 341	2 240	44 784	114 747	128 634	16 431	18 862	23 417	19 119	1 339	1 194
september	10 690	11 785	44 614	110 208	117 403	14 643	17 692	21 796	40 716	4 671	3 292
oktober	10 554	12 700	46 986	99 023	160 109	19 150	22 160	29 560	25 998	2 019	1 202
november	10 825	13 556	46 656	75 204	152 673	20 461	18 934	30 872	14 991	890	718
december	11 045	16 633	51 486	71 368	154 384	20 168	21 377	28 330	17 407	1 206	1 113
1972											
januari	11 211	15 007	42 427	106 216	138 616	17 695	18 160	25 839	17 416	1 713	1 505
februari	9 070	19 233	31 353	109 662	137 689	17 544	17 355	24 992	29 867	4 835	3 166
maart	10 882	12 090	38 175	120 391	144 822	18 808	17 573	27 891	25 932	5 492	3 891
april	10 426	18 818	47 353	114 948	123 694	16 399	13 673	24 976	9 493	2 218	770
mei	10 022	16 285	51 477	120 186	125 893	15 572	14 243	26 807	11 578	915	252
juni	10 292	21 773	48 763	128 561	121 490	16 675	12 803	23 206	18 958	302	877
juli	11 234	9 236	45 053	100 840	103 870	12 618	13 256	20 845	12 719	122	560

NIJVERHEID DER PETROLEUMDERIVATEN

	In bewerking gestelde ruwe petroleum (M.T.)	Productie (in M.T.)								Speciale benzine en white spirit	
		Auto-bezine	Vliegtuigbenzine en carburator (type benzine)	Petroleum en carburator (type petroleum)	Gasol	Lichte stookolie	Residuele stookolie	Petroleumgas	Residuele petroleumteer		Asfaltachtige aardpek
1966	1 382 749	162 898	17 038	46 894	234 817	163 472	473 563	42 500	75 547	38 600	9 570
1967	1 440 461	168 664	25 130	49 817	217 149	180 248	455 985	42 287	104 006	42 711	8 409
1968	1 913 724	211 821	21 415	51 161	373 437	201 451	600 795	37 986	106 110	51 809	13 792
1969	2 378 900	255 826	35 096	58 658	523 991	231 006	727 163	63 738	132 226	55 612	16 096
1970	2 484 630	298 077	29 342	70 390	495 910	289 383	779 729	42 640	158 616	71 282	17 511
1971											
januari	2 567 935	363 093	25 812	61 932	540 974	380 850	688 476	45 924	236 734	20 136	17 540
februari	2 327 701	263 078	28 775	50 073	379 855	306 990	541 318	41 316	165 500	19 725	12 038
maart	2 619 832	302 827	35 307	82 456	490 015	393 091	782 830	40 911	182 873	98 835	24 438
april	2 433 080	283 494	24 049	73 342	491 724	298 514	735 417	38 563	172 214	101 198	18 004
mei	2 650 057	335 416	26 233	103 848	628 198	222 878	762 176	47 252	155 448	113 856	24 212
juni	2 484 975	327 980	17 375	98 182	587 284	159 919	670 077	44 863	175 576	130 405	17 912
juli	2 532 108	340 594	36 056	82 452	655 239	191 133	653 882	40 045	151 170	84 391	16 923
augustus	2 529 444	320 208	42 035	92 684	610 955	155 629	745 544	46 030	123 833	117 881	19 338
september	2 314 649	290 835	28 339	43 926	513 532	247 730	716 526	43 005	93 668	152 026	19 079
oktober	2 443 252	280 171	55 727	58 403	536 256	225 229	735 013	38 557	129 304	101 137	15 335
november	2 379 499	318 240	23 792	68 876	451 318	287 274	744 161	48 633	152 010	69 336	21 637
december	2 956 357	335 857	15 834	14 184	624 697	496 762	923 914	59 976	87 438	45 577	23 084
1972											
januari	2 989 852	335 663	21 897	88 615	604 322	376 203	956 419	50 342	181 240	40 976	21 036
februari	2 510 845	344 811	56 598	58 592	498 910	367 813	861 159	43 157	152 793	15 376	14 857
maart	2 742 199	301 934	52 691	38 389	620 589	292 173	905 813	39 397	141 332	73 568	15 747
april	3 070 180	340 471	47 119	72 376	792 127	225 256	1 017 040	49 425	100 482	112 029	16 471
mei	3 088 722	395 536	41 315	85 065	669 710	303 123	941 113	49 695	109 843	129 453	18 821
juni	3 008 151	410 008	31 758	63 570	696 933	249 195	950 857	43 638	138 375	120 021	26 367
juli	3 103 547	415 585	51 528	87 280	631 249	196 967	984 589	30 974	120 368	145 221	14 919

(1) De cijfers omvatten de productie van mineraal- en beenderbicalciumfosfaat en van geconcentreerd superfosfaat.

(2) Bron "Sybesco".

(3) In deze cijfers zijn evenwel de hoeveelheden niet begrepen van de fabrikanten die uitsluitend als mengelaars functioneren en die geen enkel vruchtbaar makend element zelf voortbrengen.

(4) Productie van de fabrikanten die uitsluitend als mengelaars functioneren. Statistiek uitgevoerd van 1 januari 1969 af.

STEENKOOLAGGLOMERAAT - EN OKESFABRIEKEN

	Steenkoolagglomeratiefabrieken (1 000 t)			Okesfabrieken						
	Produktie	Verkocht of afgestaan	Voorraad (1)	Ovens		Grondstoffen (1 000 t)		Produktie van okes (1 000 t)		
				Aantal batterijen	Aantal ovens	Ingeschoten steenkolen	Voorraad steenkolen (1)	Onafhankelijke fabrieken en fabrieken van de mijnen	Fabrieken van de metaalnijverheid	Totaal
1966	81	62	49	45	1 474	758	398	160	420	580
1967	72	56	38	43	1 427	745	419	146	425	571
1968	69	51	30	43	1 432	777	315	158	445	604
1969	66	49	22	41	1 384	786	294	133	471	604
1970	62	43	19	41	1 366	780	688	129	460	589
oktober	61	41	24	42	1 379	804	657	139	473	612
november	60	38	22	42	1 378	743	645	131	437	568
december	72	42	19	42	1 378	821	688	135	480	615
1971	48	31	25	41	1 370	741	451	106	460	565
januari	75	50	20	41	1 378	798	695	116	495	611
februari	59	36	16	41	1 379	727	737	104	455	559
maart	63	42	17	41	1 376	784	730	110	486	597
april	42	30	17	41	1 378	750	800	95	475	570
mei	32	22	18	41	1 378	800	541	108	500	608
juni	41	27	11	41	1 378	769	548	101	484	586
juli	18	11	22	41	1 251	790	510	106	497	604
augustus	36	25	22	41	1 378	760	500	110	471	581
september	45	24	26	41	1 378	761	433	107	475	582
oktober	48	28	25	41	1 378	745	457	101	466	568
november	59	33	26	41	1 373	638	450	105	380	485
december	64	40	25	42	1 395	576	451	104	330	433
1972										
januari	60	40	23	42	1 394	713	442	552
februari	47	31	21	42	1 400	657	462	508
maart	41	24	20	43	1 429	795	435	605
april	37	23	20	44	1 457	862	528	585
mei	35	24	19	43	1 416	799	540	625
juni	37	25	21	43	1 403	772	576	598
juli	9	7	19	43	1 399	719	362	593
augustus	34	19	22	42	1 370	694	398	582

OKESFABRIEKEN (vervolg)

	Leveringen van okes (1 000 t)			Totaal	Voorraden okes (1) (1 000 t)	Ammoniak (uitgedrukt in sulfaat) (1 000 t)	Gas op 0° 760 mm Hg en 4 250 kcal/m ³ (1 000 000 m ³)				
	Ijzer-nijverheid	Uitvoer	Andere aanwendin-gen				Totale produktie	Gas ontvangen van hoog-ovens	Eigen verbruik		Totale leveringen
									Verwar-ming der ovens	Andere doeleinden	
1966	442	67	63,5	573	189	6,4	262	36	114	10	174
1967	454	62	56,9	574	133	6,2	261	32	112	11	174
1968	494	56	56,4	606	108	5,9	273	38	118	14	179
1969	514	40	53,9	608	99	5,1	266	32	118	14	167
1970	486	50	51,3	588	151	4,1	263	27	118	14	159
oktober	496	70	55,1	621	130	4,0	271	28	124	11	165
november	443	56	48,8	547	153	3,7	251	23	116	12	146
december	497	63	60,7	621	151	4,1	273	25	126	15	156
1971	477	44	39,2	560	236	4,5	247	22	110	18	141
januari	524	47	47,9	618	147	4,5	270	24	128	16	161
februari	480	32	40,6	553	153	4,0	247	20	113	18	132
maart	507	40	41,0	588	162	4,7	206	22	94	18	115
april	499	32	36,6	567	165	4,7	257	25	114	20	148
mei	530	52	29,1	611	163	5,1	274	26	122	19	159
juni	500	44	35,1	579	171	4,9	265	26	116	20	154
juli	505	55	29,6	590	185	5,0	270	24	118	19	156
augustus	469	46	34,9	550	219	4,7	264	15	114	25	140
september	518	55	42,8	616	186	4,9	262	24	114	17	153
oktober	480	40	40,9	561	194	4,5	256	23	111	17	151
november	378	40	46,1	465	217	3,9	212	16	94	11	123
december	336	38	45,7	420	236	3,0	185	14	83	13	105
1972											
januari	516	30	36,4	582	213	4,0	246	28	109	15	151
februari	490	26	35,9	552	172	3,3	227	23	103	12	136
maart	540	20	34,8	594	184	4,3	276	26	121	15	166
april	511	21	31,8	563	210	4,3	263	25	115	14	159
mei	559	42	30,1	631	204	4,4	266	25	115	14	162
juni	541	47	31,1	619	183	4,3	256	25	111	14	157
juli						4,4	253	24	108	15	155
augustus						4,0	240	19	104	16	137

(1) Einde van de maand of het jaar.

NETTO-PRODUKTIE, INVOER EN UITVOER VAN GAS (1)

	Gas-fabrieken (1 000 m3)	Cokesfabrieken (1 000 m3)		Steenkool- mijnen (1 000 m3)	Totale produktie (1 000 m3)	Invoer (1 000 m3)	Uitvoer (1 000 m3)	Totaal be- schikbaar gas (1 000 m3)
		Openbare bedeling	Rechtstreekse nijverheids- leveringen					
1966	78 927	76 315	98 008	5 390	258 640	15 914	6 225	268 329
1967	88 951	75 633	98 179	8 399 (2)	267 418	89 091 (2)	6 465	296 101
1968	76 928	71 612	107 597	4 473 (2)	260 610	219 575 (2)	2 438	404 079
1969	37 740	60 071	106 838	4 626	209 274	463 347 (2)	1 607	671 014
1970	10 326	38 392	120 097	3 891	172 706	740 007 (2)	739	905 612
1971	991	10 024	133 665	3 911	148 591	1 030 241	240	1 178 592
januari	4 615	27 403	122 477	4 372	158 867	1 065 374	1 151	1 223 090
februari	1 660	24 209	112 271	3 913	142 053	981 379	974	1 122 458
maart	2 020	26 386	121 150	3 312	152 818	1 099 004	760	1 251 062
april	401	11 883	136 464	3 287	152 085	984 415	-	1 136 450
mei	642	7 709	151 367	4 213	163 931	964 698	-	1 128 629
juni	648	4 531	149 962	4 097	159 238	972 374	-	1 131 612
juli	501	3 433	152 884	4 424	161 242	908 407	-	1 069 649
augustus	414	3 363	136 497	3 813	144 087	955 804	-	1 099 891
september	346	3 322	149 895	3 730	157 293	970 559	-	1 127 852
oktober	170	2 754	148 314	3 980	155 218	1 087 035	-	1 242 253
november	226	2 770	119 789	3 808	126 593	1 186 190	-	1 312 783
december	243	2 580	102 908	3 978	109 715	1 187 655	-	1 297 370
1972								
januari	254	2 302	148 606	3 998	155 160	1 248 576	267	1 403 469
februari	218	1 544	134 745	3 898	140 405	1 171 054	1 326	1 310 133
maart	201	907	164 610	4 011	169 729	1 269 747	12 072	1 427 404
april	180	528	158 288	4 060	163 056	1 263 433	21 865	1 404 624
mei	144	46	161 654	1 127	162 971	1 220 515	22 092	1 361 394

NIJVERHEID VAN DE NIET-METAALHOUDENDE MINERALEN

	1. Produktie van de Kleinijverheid											
	Gewone baksteen van formaat : (1 000 stuks)						Gevelsteen (1 000 stuks)		Draaineer- buizen en kabel- deksels (t)	Holle steen voor- vloeren (t)	Andere holle steen (t)	Andere kleipro- dukten (t) (3)
	Rijn- vorm	Waal- vorm	Boer- kens	Brussel	Andere	Totaal	met de machine gevormd	met de hand gevormd				
1966	28 234	2 659	43 720	9 095	54 260	137 967	14 506	8 834	4 125	14 279	69 073	1 571
1967	28 907	1 849	40 359	8 242	55 878	135 236	14 057	9 871	3 284	13 936	80 098	1 581
1968	23 285	1 336	30 846	7 325	51 178	113 949	12 620	7 875	3 170	11 168	70 398	1 334
1969	21 273	1 638	25 228	7 661	52 424	108 141	14 556	9 173	2 888	11 025	88 635	1 258
1970	20 984	1 248	22 068	6 595	51 468	102 362	14 646	11 115	2 923	11 195	96 194	877
1971	19 738	1 166	16 183	4 448	46 194	87 728	15 697	11 071	2 971	9 197	88 114	907
januari	17 837	755	12 123	1 857	31 834	64 406	13 205	10 516	1 330	8 791	81 558	296
februari	17 853	860	8 344	2 214	30 048	59 319	15 408	9 831	3 280	5 454	74 126	1 888
maart	22 396	960	15 321	2 616	46 411	87 704	17 190	10 238	3 441	10 950	94 326	592
april	19 786	1 292	15 226	5 063	53 524	94 891	18 040	12 052	3 106	10 809	106 366	623
mei	19 763	1 124	18 492	5 622	49 983	94 984	15 254	12 064	2 457	9 923	98 786	1 005
juni	23 326	812	22 771	6 161	55 038	108 108	17 558	12 749	3 426	11 581	93 327	1 136
juli	17 068	823	13 011	4 797	42 961	78 660	12 319	8 335	1 615	7 804	73 844	816
augustus	20 921	1 685	17 926	5 793	49 617	95 942	15 814	12 112	3 144	8 320	77 426	1 064
september	21 107	1 388	21 279	5 823	50 854	100 451	16 313	11 544	3 619	9 964	94 757	1 375
oktober	19 804	2 699	20 774	5 484	54 177	102 938	15 778	11 535	3 686	10 422	101 611	763
november	18 662	348	19 203	4 878	48 939	92 030	15 570	10 604	3 480	8 853	89 944	696
december	18 327	1 243	9 726	3 063	40 939	73 298	15 915	11 272	3 062	7 498	86 167	624
1972												
januari	15 328	648	7 733	951	26 690	51 350	15 043	9 692	3 072	5 437	72 236	426
februari	8 781	492	6 145	1 047	21 065	37 530	10 255	8 453	2 770	5 947	58 276	555
maart	13 112	1 606	14 229	2 359	34 641	65 947	15 442	9 959	3 496	7 621	71 876	925
april	13 598	1 132	25 030	3 209	36 351	79 320	13 641	10 995	2 854	10 065	71 929	890
mei	14 107	1 508	24 392	4 471	33 600	78 078	17 322	11 934	3 320	9 115	101 733	1 244
juni	18 137	1 042	21 794	4 244	42 640	87 857	18 398	13 112	3 687	10 312	104 609	1 271

(1) Bron : Administratie voor Energie.

(2) Incl. de hoeveelheden die eveneens begrepen zijn in de cijfers betreffende de gasfabrieken.
Er is rekening gehouden met deze toestand voor het berekenen van totalen.

(3) Andere dan pannen, bouwkeraamiek, bloempotten, duivenkwekers-, huishoudelijk- en kunststofdewerk.

NIJVERHEID VAN DE NIET-METAALHOUDENDE MINERALEN (vervolg)

II. Produktie van de keramieknijverheid									
	Plateel- en porceleinen vaatwerk, electro- technisch porcelein, kunstzand- steen en diverse (t)	Bekledings- tegels in plateelaarde en in zand- steen, be- vloerings- tegels in halve zandsteen (1 000 m ²)	Kiezel- aluinachtige pro- dukten, kiezel- achtige produkten (t)	Pannen en bijbehoren (t)	Slijpsteen (t)	Fabriek- tegels (t)	Kleikiezel- stenen, kwarts, enz. (1 000 t)	Bouw- keramiek (t)	Potten (t)
1966	730	176	12 997	8 916	125	548	65	2 521	1 676
1967	693	160	11 404	9 460	123	431	60	2 514	1 898
1968	699	174	13 465	6 408	135	425	47	2 065	1 695
1969	758	181	16 423	7 380	141	319	52	2 006	1 713
1970	757	196	18 270	6 040	136	398	45	2 414	2 001
oktober	564	207	19 499	6 900	153	457	59	2 813	2 298
november	798	196	18 416	6 198	127	362	46	2 515	1 907
december	800	178	20 582	7 169	127	462	28	2 567	2 029
1971	778	114	17 393	5 404	136	354	54	2 475	2 101
januari	767	166	18 384	6 505	134	372	26	1 896	1 948
februari	803	124	17 608	6 046	146	411	28	2 164	2 154
maart	900	137	19 383	6 490	163	425	44	2 524	2 566
april	895	125	18 676	5 540	143	442	61	2 288	2 166
mei	802	98	16 834	5 461	128	287	64	2 346	2 140
juni	757	94	19 772	5 773	171	340	63	2 598	2 385
juli	447	46	12 776	3 829	88	113	52	2 090	1 538
augustus	729	106	15 759	4 103	109	449	56	2 559	1 582
september	785	127	18 898	5 961	141	343	87	3 083	2 200
oktober	818	120	18 091	5 402	140	360	66	2 865	2 121
november	827	111	16 682	5 410	121	223	50	2 749	1 989
december	802	112	15 848	4 323	144	485	44	2 541	2 420
1972									
januari	588	111	16 847	5 167	117	298	38	2 551	2 263
februari	692	106	17 487	4 093	118	259	44	2 323	2 472
maart	722	124	19 519	4 868	100	476	71	2 451	2 895
april	663	109	15 732	4 430	118	278	59	2 601	2 300
mei	652	108	18 668	5 422	300	412	63	2 764	2 344
juni	710	111	20 061	5 580	117	586	85	2 765	2 657
juli	322	42	13 302	3 228	48	136	59	1 490	1 614

III. Produktie van kalk, kalksteen en kalkderivaten							IV. Produktie van de cementnijverheid				
Kalk (1 000 t)	Kalk- steen (1 000 t)	Dolomiet		Plei- ster kalk (t)	Pleister- kalkag- glomerat- en (1 000 m ²)	Natuur- lijke calcium carbo- naten (t)	Portland- cement (t)	Metaal- cement (t) (1)	Uitge- voerde Portland- cement- klinker (1)	Totaal (1)	
		ruwe (t)	witge- gloeide (t)								
1966	186	935	70 080	26 576	6 427	729	84 618	362 887	93 055	26 922	482 865
1967	190	1 174	79 529	25 328	6 108	681	79 372	370 575	85 076	29 376	485 026
1968	208	1 242	95 955	30 937	6 784	760	62 019	356 255	93 799	28 307	478 362
1969	219	1 490	112 624	32 369	6 581	827	57 320	392 601	107 556	22 292	522 449
1970	210	1 786	125 286	31 030	7 330	929	37 164	421 682	116 300	22 809	560 791
oktober	219	2 211	128 001	32 390	8 546	1 054	42 303	497 519	146 758	23 615	667 892
november	185	1 957	112 112	29 596	7 397	792	30 392	409 746	120 297	14 540	544 583
december	216	1 857	117 554	29 890	5 981	975	41 995	388 153	114 618	32 895	535 666
1971	221	2 084	131 936	29 270	8 036	1 209	38 049	414 058	134 194	29 348	577 601
januari	216	1 602	115 261	28 197	5 817	958	30 185	279 527	58 172	20 773	358 472
februari	218	1 828	119 097	29 493	9 094	985	36 604	342 253	97 400	42 271	461 924
maart	241	2 356	127 361	32 673	7 181	1 239	41 446	403 516	113 763	15 378	532 657
april	225	2 184	134 194	30 817	8 474	1 142	37 983	462 174	145 681	9 257	617 112
mei	196	2 060	129 657	29 363	6 829	1 192	35 704	482 309	154 109	17 742	654 160
juni	202	2 254	158 981	29 206	8 551	1 096	41 091	462 556	147 707	38 960	649 223
juli	233	1 346	132 205	27 132	2 933	61	31 242	338 716	116 152	19 790	474 658
augustus	225	2 153	142 684	27 491	9 618	1 669	39 821	447 172	149 418	23 843	620 433
september	256	2 357	148 519	32 925	10 535	1 682	39 950	510 292	187 421	50 155	747 868
oktober	240	2 219	133 460	31 988	9 135	1 682	37 974	492 585	177 627	65 565	735 776
november	206	2 127	120 408	26 849	9 492	1 675	42 347	399 347	139 999	55 197	594 543
december	195	2 015	121 402	25 100	8 771	1 125	42 337	348 250	122 882	13 249	484 381
1972											
januari	225	1 647	116 752	28 207	5 882	1 122	38 119	303 977	90 806	3 616	398 399
februari	220	1 768	111 701	28 264	7 520	1 032	29 124	313 783	100 796	4 867	419 446
maart	254	2 258	121 273	29 961	11 104	1 291	42 111	490 881	171 421	8 909	671 211
april	228	2 033	114 478	30 070	8 497	1 240	35 156	440 236	170 423	21 241	631 900
mei	250	2 193	135 449	31 600	9 245	1 343	41 574	440 952	172 613	27 115	640 680
juni	246	2 301	184 842	30 800	10 083	1 254	38 677	467 436	180 782	4 822	653 040
juli	215	1 542	142 440	25 581	4 249	429	24 687	308 957	92 946	3 372	405 275
augustus								464 836	162 876	16 982	644 694

(1) Hoogovencement, ijzercement, permetaalcement, overgesulfateerd cement.

IJZERNIJVERHEID

	Aantal hoogovens in werking	Productie van hoogovens-slakken (1 000 t)	PRODUKTIE VAN IJZER EN STAAL (1 000 t)										B. Halfprodukten (1)	
			A. Ruwe produkten									Voor her-waalsers		
			Gietijzer			Staal								
			Thomas gietijzer	Speciaal gietijzer	Totaal	Thomas staal	Martin staal	In de elektrische oven gewonnen staal (Duplex-staal inbegrepen)	Zuurstof-staal	Vloeiend staal voor het gieten	Totaal			
1966	40	344	675	10,3	686	520	21	25,6	168	8,1	743	49	64	
1967	40	354	733	9,0	742	537	18	24,2	224	6,7	810	49	56	
1968	41	375	855	9,6	864	543	16	26,0	373	7,2	964	45	59	
1969	42	388	924	9,9	934	528	23	29,0	481	8,7	1 070	57	69	
1970	41	377	895	8,9	904	435	23	31,0	553	8,9	1 051	52	78	
1971	37		862	5,2	867	358	20	32,8	619	8,2	1 037	56	72	
juli	38	1 092	904	3,7	908	383	12	12,4	635	4,6	1 046	47	67	
augustus	38		867	10,6	877	285	18	31,8	695	7,5	1 038	67	69	
september	38		918	9,5	928	374	25	36,3	679	9,2	1 124	58	73	
oktober	37		837	2,4	840	338	18	36,1	620	8,3	1 020	44	77	
november	26	878	651	1,8	652	258	15	35,9	503	7,0	819	44	55	
december	37		620	-	620	237	19	34,7	479	7,1	777	42	47	
1972														
januari	37	1 135	937	3,3	941	332	20	38,5	742	7,5	1 140	34	74	
februari	37		931	2,0	933	347	19	38,0	742	7,4	1 154	49	61	
maart	39		1 031	-	1 031	341	22	38,1	863	8,2	1 272	51	81	
april	39		986	-	986	292	26	38,4	859	7,7	1 222	66	81	
mei	39	1 183	994	-	994	249	25	40,8	903	7,4	1 225	66	72	
juni	39		1 004	-	1 004	242	26	39,3	957	8,1	1 272	53	79	
juli	39		885	-	885	222	16	19,8	784	2,9	1 044	46	73	
augustus			859	-	859	176	13	33,7	848			55	48	

	PRODUKTIE VAN IJZER EN STAAL (1 000 t) (vervolg)													
	C. Afgewerkte produkten											D. Eindprodukten		
	Handels-staal	Profiel-staal en zórés	Spoorstaven en toebe-horen	Machine-draad	Dikke platen (4,78 mm en meer)	Middel-matige platen (van 3 tot 4,76 mm)	Breed bandstaal (meer dan 150 mm)	Fijne zwarte platen (2)	Bandstaal en banden voor pijpen	Rond en vierkant stafmateriaal voor buizen	Diverse assen en banden, dwars-liggers	Totaal	Stalen pijpen (naad-loze en gelaste pijpen) (3)	Gegalvaniseerde, verloodde en vertinde platen (3)
1966	168	38,6	4,5	77,1	69	25,3	2,1	150	33	4,4	1,6	572	22,2	47
1967	181	42,7	3,0	80,1	74	27,9	1,4	181	30	2,9	2,1	626	20,2	51
1968	202	52,4	3,7	80,9	79	37,5	2,5	228	30	4,0	2,1	722	20,2	51
1969	218	67,4	4,2	72,7	98	59,2	2,1	258	33	5,4	1,9	819	23,4	60,1
1970	207	77,3	3,1	63,5	90	50,5	2,4	243	30	5,4	2,0	775	23,1	60,7
1971	212	71,3	2,0	58,7	95	48,6	2,4	246	27	4,7	2,1	770	22,8	60,4
juli	178	69,1	3,4	62,3	52	48,1	2,0	228	32	7,6	1,5	683	11,5	47,3
augustus	176	75,9	0,8	34,0	96	55,7	2,6	217	15	2,5	1,8	678	23,4	59,9
september	222	76,1	2,6	70,1	115	42,5	2,5	279	33	7,0	2,5	852	26,9	71,0
oktober	221	67,9	2,4	66,0	109	36,8	2,9	265	27	6,0	2,8	806	27,1	68,3
november	205	69,3	0,3	45,0	89	26,8	3,3	206	22	1,7	2,0	671	25,3	31,5
december	210	74,5	-	28,6	97	29,4	1,5	165	17	0,4	0,7	624	17,5	43,7
1972														
januari	233	85,1	3,3	72,1	115	42,3	2,6	277	25	4,6	2,6	863	23,3	70,6
februari	238	87,2	2,4	71,7	121	56,3	2,3	272	26	5,0	2,7	892	22,0	61,3
maart	250	91,6	2,6	75,4	135	55,4	2,6	324	26	4,0	2,9	969	24,8	72,1
april	231	94,0	3,0	68,2	118	52,2	2,6	282	24	5,2	2,7	883	23,2	65,2
mei	222	94,6	3,3	70,1	123	50,1	3,0	307	26	4,7	2,8	907	24,3	73,9
juni	258	108,5	2,4	68,9	129	58,7	2,2	322	21	5,7	2,6	979	27,0	80,7
juli	153	68,9	3,1	51,4	80	49,3	0,1	235	15	3,2	0,3	659	13,2	52,9
augustus	198	85,5	2,1	50,8	123	50,5	3,5	292	16	2,7	2,8	828		

(1) De cijfers hebben betrekking op de verzendingen.

(2) De platen welke vertind, gegalvaniseerd of verlood dienen te worden inbegrepen.

(3) De cijfers omvatten de hoeveelheden die in de ijzernijverheid werden voortgebracht, alsook de productie van de verwerkende nijverheidstakken.

IJZERNIJVERHEID (vervolg)

	Verbruik van grondstoffen (1 000 t) (1)												
	Hoogovens								Staalfabrieken (2)				
	Ruw in hoogovens	In de sinterinstallaties	Totaal	waarvan			Mangaanerts	Schroot	Cokes		Ruw ijzer	Schroot	Spiegelijzer en hoogovenferromangaan
				Inlands erts	Erts herkomstig uit de landen der E. G. K. S.	Erts herkomstig uit derde landen			Hoogovens	Sinterinstallaties			
1966	1 703	1 102	3 770(3)	24	1 722	2 025	7	44	1 300	106	2 022	435	24
1967	1 693	1 173	4 003(3)	17	1 624	2 612	7	41	1 389	112	2 177	498	22
1968	1 730	1 307	4 503(3)	14	1 549	2 941	6	44	1 589	133	2 737	629	32
1969	1 780	1 300	4 827(3)	16	1 466	3 345	11	51	1 691	153	2 760	747	38
1 ^e kwartaal	1 757	1 295	4 731(3)	15	1 497	3 218	5	56	1 681	153	2 707	694	37
2 ^e kwartaal	1 801	1 332	4 797(3)	13	1 438	3 345	10	56	1 656	155	2 791	748	35
3 ^e kwartaal	1 694	1 190	4 747(3)	15	1 455	3 277	13	45	1 668	147	2 684	697	35
4 ^e kwartaal	1 867	1 382	5 033(3)	21	1 474	3 538	15	47	1 758	157	2 859	847	47
1970	1 654	1 266	4 680(3)	17	1 411	3 253	12	64	1 584	151	2 672	789	35
1 ^e kwartaal	1 735	1 159	4 524(3)	17	1 490	3 017	11	68	1 550	143	2 559	768	35
2 ^e kwartaal	1 831	1 334	4 994(3)	17	1 490	3 486	15	99	1 685	149	2 930	862	33
3 ^e kwartaal	1 594	1 348	4 772(3)	17	1 377	3 378	12	59	1 590	160	2 693	769	36
4 ^e kwartaal	1 455	1 222	4 431(3)	15	1 285	3 131	13	29	1 510	153	2 508	758	37
1971	1 766	2 025	3 856(3)	13	1 243	2 600	14	40	1 482	150	2 588	808	24
1 ^e kwartaal	1 925	2 099	4 126(3)	17	1 298	2 811	15	37	1 598	157	2 768	837	27
2 ^e kwartaal	1 902	2 093	4 071(3)	8	1 215	2 848	14	55	1 585	152	2 768	860	24
3 ^e kwartaal	1 822	2 151	4 006(3)	7	1 296	2 702	16	41	1 541	162	2 692	815	23
4 ^e kwartaal	1 414	1 757	3 221(3)	21	1 162	2 039	11	28	1 205	127	2 125	720	22
1972													
1 ^e kwartaal	2 233	2 504	4 863(3)	14	1 343	3 506	20	53	1 636	158	2 902	999	29
2 ^e kwartaal	2 370	2 643	5 132(3)	19	1 413	3 700	18	45	1 667	159	2 977	1 077	27

NON-FERROMETALEN EN HUN LEGERINGEN (4)

	Ruwe produkten (1e en 2e smelting) (t)							Aluminium en diverse	Totaal
	Koper	Zink	Zinkstof	Lood	Tin	Cadmium			
1966	25 286	20 976	..	7 722	548	..	596	55 128	
1967	26 489	18 944	..	8 983	514	..	419	55 349	
1968	28 409	20 926	..	9 172	498	..	483	59 488	
1969	25 077	21 800	3 348	9 366	557	..	594	60 063	
1970	29 423	19 563	3 707	8 674	477	91	495	62 430	
1971	27 338	17 726	3 855	7 827	519	79	406	57 750	
januari	27 133	15 139	3 617	8 059	576	58	538	55 120	
februari	24 580	12 784	3 636	7 091	567	53	456	49 167	
maart	25 171	14 067	3 789	7 000	530	60	407	51 024	
april	25 928	16 143	3 825	8 078	514	66	421	54 975	
mei	27 642	18 767	3 934	9 349	506	78	446	60 722	
juni	26 804	17 979	3 915	9 912	511	79	409	59 609	
juli	26 380	18 263	3 817	9 289	501	72	359	58 682	
augustus	27 783	17 843	3 802	7 643	489	75	304	57 939	
september	26 626	18 336	3 781	6 633	548	80	293	56 297	
oktober	27 834	18 076	3 878	6 661	593	89	357	57 488	
november	29 236	18 880	3 841	7 946	577	97	413	60 990	
december	30 749	20 516	3 941	7 763	489	96	516	64 070	
1972									
januari	29 570	21 150	3 977	8 212	429	97	483	63 917	
februari	27 418	20 996	3 949	8 726	456	94	547	62 186	
maart	25 261	20 451	3 869	9 623	477	95	605	60 381	
april	25 661	20 136	3 716	9 350	468	100	629	60 060	
mei	26 110	19 790	3 663	9 127	428	93	548	59 759	
juni	28 683	20 121	3 587	9 843	437	91	456	63 218	

(1) Bron "Groupement des hauts fournaux et acières belges".

(2) Niet inbegrepen de onafhankelijke gieterijen.

(3) Inbegrepen verbruik van ijzererts in de bedding-installaties.

(4) De maandelijkse gegevens voor de ruwe produktie zijn berekend op de gemiddelden van de laatste drie maanden.

(5) Tot en met 1969 begrepen in de rubriek "Aluminium en diverse".

NON-FERROMETALEN EN HUN LEGERINGEN (vervolg)

	Halfprodukten (t)							Edele metalen (zilver, goud, platina, enz.) (kg)	
	Ongelegeerd koper	Koperlegeringen	Zink (1)	Lood	Aluminium	Tin en diverse	Totaal	Ruwe	Halfprodukten
								produkten	
1966	8 105	4 118	..	2 160	14 457	3 987	32 827	37 580	2 247
1967	7 195	3 831	..	2 073	11 986	4 401	29 487	41 518	1 981
1968	9 007	4 381	..	1 808	13 296	4 098	32 690	85 340	1 891
1969	10 402	4 694	..	1 860	14 894	4 158	36 008	121 561	2 451
1970	11 006	4 844	3 614	1 634	15 149	86	36 334	76 259	3 320
1971	11 284	4 664	3 157	1 684	16 872	92	37 752	73 112	2 859
januari	11 057	4 321	3 562	1 068	13 772	69	33 849	58 915	2 076
februari	11 695	4 466	3 860	1 167	16 248	76	37 512	61 411	2 577
maart	12 542	5 098	4 037	1 682	17 409	113	40 951	64 111	3 746
april	11 547	4 416	3 478	1 934	16 154	106	37 635	70 748	1 849
mei	12 893	3 509	3 186	1 631	17 680	82	38 981	82 753	3 279
juni	12 274	5 180	3 561	1 792	18 548	97	41 452	95 350	3 192
juli	6 247	2 130	1 434	1 193	13 570	45	24 619	92 436	2 172
augustus	10 501	4 424	3 118	1 720	15 977	91	35 831	80 546	3 746
september	12 945	5 538	3 143	2 186	18 562	90	42 464	73 566	3 986
oktober	11 202	5 421	3 156	2 015	18 414	129	40 337	65 481	4 280
november	10 370	5 763	2 762	2 026	17 393	103	38 417	69 332	2 742
december	12 130	5 629	2 589	1 790	18 741	99	40 978	59 420	2 667
1972	10 573	5 521	3 262	1 932	17 025	107	38 420	62 816	2 672
januari	12 334	5 114	3 788	2 002	18 930	91	42 259	61 504	2 633
februari	13 572	5 632	3 802	2 024	20 810	112	45 952	68 670	2 809
maart	11 035	4 925	3 372	1 740	18 081	88	39 241	68 162	2 459
april	11 138	4 893	4 398	1 600	20 484	126	42 639	68 764	2 534
mei	13 120	5 863	4 313	1 823	20 303	96	45 518	69 986	2 466
juni									

METAALVERWERKENDE NIJVERHEID (2)

	Vormstaalgieterijen						IJzergieterijen						Draad- en metaaltrekkerij, koudwalserij en afgeleide produkten					
	Bestellingen		Verzendingen		Uitvoer		Bestellingen		Verzendingen		Uitvoer		Bestellingen		Verzendingen		Uitvoer	
	Waarde (miljoenen F)	Waarde (miljoenen F)	Gewicht (t)	Waarde (miljoenen F)	Gewicht (t)	Waarde (miljoenen F)	Waarde (miljoenen F)	Waarde (miljoenen F)	Gewicht (t)	Waarde (miljoenen F)	Gewicht (t)	Waarde (miljoenen F)	Waarde (miljoenen F)	Gewicht (t)	Waarde (miljoenen F)	Gewicht (t)	Waarde (miljoenen F)	Gewicht (t)
1966	146	155	5 324	83,3	2 868	203	215	17 763	49,3	2 866	881	867	79 687	601,1	59 460			
1967	131	136	4 525	69,4	2 309	185	201	17 704	45,3	2 412	889	897	79 798	651,9	61 191			
1968	175	151	5 231	78,0	2 783	217	208	18 701	44,4	2 394	1 008	991	88 385	737,3	68 545			
1969	242	193	6 442	101,2	3 376	258	246	21 301	56,1	3 077	1 229	1 198	101 346	891,7	77 819			
1970	293	249	7 183	137,1	4 046	266	270	17 056	65,8	3 452	1 316	1 433	98 838	1 066,3	73 988			
1971	265	268	7 237	151,6	4 326	265	266	14 801	66,3	2 873	1 220	1 368	93 448	1 026,1	70 291			
januari	284	261	7 176	149,0	4 177	272	244	14 640	61,8	3 024	1 181	1 230	82 915	928,1	62 645			
februari	254	282	7 620	161,5	4 595	303	280	16 042	75,9	3 435	1 302	1 295	88 677	973,5	66 793			
maart	288	307	8 535	169,0	5 051	261	306	18 535	68,5	3 391	1 435	1 615	108 299	1 220,8	81 996			
april	307	295	8 000	173,0	4 974	284	284	16 036	75,4	3 440	1 442	1 578	111 582	1 172,8	82 225			
mei	267	256	6 823	142,4	4 207	251	263	14 690	73,5	3 281	1 350	1 385	94 829	1 048,2	72 213			
juni	312	290	8 047	154,3	4 628	249	317	17 330	76,4	3 408	1 372	1 566	105 730	1 172,8	78 234			
juli	178	153	3 591	82,4	2 094	193	155	9 475	41,0	1 669	1 119	1 159	74 650	937,2	60 989			
augustus	277	246	6 523	134,3	3 851	281	231	11 490	51,5	1 914	963	1 073	98 338	767,3	57 606			
september	249	274	7 371	153,5	4 385	343	299	16 733	58,2	2 693	1 123	1 456	98 426	1 070,1	72 156			
oktober	232	282	7 373	156,3	4 532	272	296	16 754	73,9	3 286	1 038	1 398	96 423	1 036,5	72 614			
november	272	274	8 489	166,8	4 642	231	259	13 566	62,9	2 371	1 039	1 280	86 561	949,0	63 633			
december	266	298	7 299	176,6	4 770	235	263	12 322	76,4	2 560	1 273	1 385	94 942	1 049,9	72 385			
1972																		
januari *	292	284	7 466	163,4	4 596	239	261	14 451	79,4	2 891	1 217	1 375	92 430	1 030,5	69 884			
februari *	219	295	7 249	168,7	4 527	231	268	15 586	74,7	3 346	1 226	1 429	95 814	1 076,6	73 267			
maart *	256	319	7 786	183,8	4 946	253	300	17 635	80,6	3 588	1 317	1 578	110 799	1 156,3	83 701			
april *	268	264	6 578	158,2	4 445	215	259	14 414	67,0	2 689	1 226	1 459	98 975	1 129,7	77 335			
mei *	246	265	6 575	146,1	4 186	269	268	15 095	68,2	3 094	1 268	1 420	105 621	1 068,6	81 282			
juni *	256	297	7 413	166,1	4 588	227	309	16 644	84,5	3 585	1 362	1 580	111 016	1 174,4	83 826			

(1) Tot en met 1969 begrepen in de rubriek "Tin en diverse".

(2) Bron : Federatie van de Ondernemingen der Metaalverwerkende nijverheid en het Nationaal Instituut voor de Statistiek. Inrichtingen welke 5 werklieden of meer tewerkstellen.

METAALVERWERKENDE NIJVERHEID (vervolg)

	Smeedwerk, warm pers- en dieptrekwerk en aanv- wante nijverheid					Plaatbewerking en diverse metaalverwerkingen					Metaaltoebehoren voor het bouwbedrijf				
	Bestel- lingen Waarde (miljoe- nen F)	Verzendingen		Uitvoer		Bestel- lingen Waarde (miljoe- nen F)	Verzendingen		Uitvoer		Bestel- lingen Waarde (miljoe- nen F)	Verzendingen		Uitvoer	
		Waarde (miljoe- nen F)	Ge- wicht (t)	Waarde (miljoe- nen F)	Ge- wicht (t)		Waarde (miljoe- nen F)	Ge- wicht (t)	Waarde (miljoe- nen F)	Ge- wicht (t)		Waarde (miljoe- nen F)	Ge- wicht (t)	Waarde (miljoe- nen F)	Ge- wicht (t)
1966	298	302	22 656	119,4	11 425	1 033	1 009	60 756	430,3	36 457	871	890	22 129	154,0	4 447
1967	313	312	23 289	116,1	11 431	1 045	1 087	65 629	460,7	38 692	899	931	21 864	148,0	4 037
1968	307	298	22 281	111,4	10 665	1 162	1 116	61 544	478,1	38 694	965	936	21 681	134,5	3 794
1969	428	388	31 025	163,7	16 164	1 345	1 314	73 515	577,9	45 056	1 167	1 112	26 483	196,0	5 683
1970	482	481	32 484	207,3	16 718	1 430	1 434	76 031	632,3	47 433	1 236	1 268	27 660	239,3	5 859
1971	495	487	32 942	219,2	16 889	1 452	1 415	73 659	617,5	43 714	1 213	1 275	26 593	304,3	7 763
januari	515	468	31 397	221,7	16 684	2 061	1 270	68 703	536,9	40 305	966	959	21 277	232,9	5 130
februari	541	476	32 430	229,3	17 614	2 142	1 673	97 686	824,3	64 664	1 135	1 520	23 534	260,7	5 565
maart	590	570	39 885	263,3	21 568	1 774	1 606	83 299	718,9	52 711	1 332	1 325	26 931	331,9	7 461
april	540	502	31 769	215,7	14 348	1 602	1 473	77 093	678,8	48 391	1 267	1 257	25 080	320,1	6 458
mei	464	474	31 587	204,3	15 642	1 466	1 369	73 303	644,8	46 388	1 178	1 330	24 259	295,1	8 104
juni	562	570	39 314	261,3	20 933	1 682	1 717	96 002	819,8	61 980	1 399	1 361	30 733	326,9	9 120
juli	290	296	21 197	140,9	12 137	1 269	1 230	76 252	611,3	47 768	829	731	16 861	201,5	5 709
augustus	531	457	30 934	196,5	14 860	1 269	1 420	76 182	592,4	42 124	1 250	1 253	28 943	282,6	8 758
september	536	556	37 467	256,1	19 558	1 511	1 620	86 934	730,2	52 132	1 462	1 529	33 582	360,3	9 318
oktober	484	527	37 702	230,7	17 700	1 358	1 571	80 969	686,6	50 276	1 256	1 497	31 141	359,1	8 982
november	440	484	34 081	223,8	17 929	1 158	1 349	70 387	554,2	34 241	1 267	1 335	27 472	329,5	8 524
december	451	464	29 543	186,9	13 692	1 047	1 052	30 093	274,4	7 488	1 210	1 403	29 306	351,3	10 025
1972															
januari *	453	502	34 434	235,0	18 255	1 831	1 466	78 988	694,4	52 397	1 071	1 086	22 911	276,7	7 762
februari *	482	505	33 123	248,2	17 622	1 830	1 481	75 481	650,9	46 509	1 270	1 245	24 314	322,5	7 933
maart *	580	547	39 600	259,9	22 018	1 641	1 700	92 008	728,4	53 393	1 330	1 385	28 748	373,5	10 077
april *	449	485	32 999	233,3	18 393	1 491	1 509	80 732	689,1	51 955	1 292	1 244	27 329	316,3	9 394
mei *	529	539	38 262	240,1	21 015	1 389	1 412	75 300	638,0	48 494	1 292	1 281	26 565	330,9	9 114
juni *	584	595	41 679	274,9	22 941	1 403	1 783	97 206	787,4	59 368	1 425	1 538	30 896	368,6	10 379

	Bruggen, vakwerk, plaatwerk en stoomketels					Scheepsbouw					Spoor- en tramwagematerieel				
	Bestel- lingen Waarde (miljoe- nen F)	Verzendingen		Uitvoer		Bestel- lingen Waarde (miljoe- nen F)	Verzendingen		Uitvoer		Bestel- lingen Waarde (miljoe- nen F)	Verzendingen		Uitvoer	
		Waarde (miljoe- nen F)	Ge- wicht (t)	Waarde (miljoe- nen F)	Ge- wicht (t)		Waarde (miljoe- nen F)	Ge- wicht (t)	Waarde (miljoe- nen F)	Ge- wicht (t)		Waarde (miljoe- nen F)	Ge- wicht (t)	Waarde (miljoe- nen F)	Ge- wicht (t)
1966	599	543	26 623	93,2	4 344	503	347	2 970	176,3	1 283	144	201	3 193	50,5	1 551
1967	491	597	26 490	132,4	5 795	465	362	4 951	157,7	1 684	143	161	3 548	56,3	2 059
1968	552	485	19 782	94,9	4 750	846	304	-	117,7	-	176	153	3 365	25,2	425
1969	831	616	23 976	142,9	5 050	623	434	4 023	139,2	799	261	144	3 499	45,4	1 222
1970	1 008	824	33 402	201,5	8 193	873	505	6 966	315,6	5 225	189	186	4 089	54,1	1 354
1971	945	970	37 781	238,8	10 882	822	469	6 577	237,4	2 137	368	222	4 201	44,7	946
januari	866	679	32 506	149,1	5 750	654	439	5 893	350,1	5 529	406	138	3 771	29,1	742
februari	1 005	785	34 228	221,4	13 527	244	220	562	124,9	450	274	186	5 072	22,5	705
maart	960	1 027	56 517	346,0	28 690	956	739	22 085	252,5	828	181	267	5 136	55,5	1 075
april	1 282	1 063	45 349	275,7	18 044	329	431	6 850	80,6	676	579	207	3 726	60,6	1 630
mei	738	764	29 332	147,6	6 702	2 022	312	4 909	128,0	941	1 029	144	2 683	40,5	1 206
juni	1 098	1 135	29 987	247,3	5 040	275	299	1 263	176,0	1 034	253	180	3 793	44,0	1 127
juli	1 107	700	27 517	119,6	5 358	1 411	604	5 020	495,1	5 000	157	169	2 991	30,7	894
augustus	703	1 117	42 440	308,0	13 388	311	337	556	206,1	376	143	294	4 077	65,6	709
september	932	972	39 331	255,0	11 280	1 794	600	6 536	156,5	382	896	341	5 128	41,1	927
oktober	887	1 190	41 178	326,1	6 914	984	370	1 510	251,2	972	70	243	4 530	46,0	576
november	658	1 053	36 738	235,2	7 411	443	259	2 751	131,0	651	177	243	4 306	52,0	1 005
december	1 099	1 160	38 243	235,0	8 476	442	1 017	20 978	496,2	8 808	252	255	5 201	39,4	759
1972															
januari *	991	859	29 738	190,9	7 967	475	507	6 890	411,4	6 804	105	339	6 460	35,4	635
februari *	762	894	32 335	238,1	9 722	430	529	5 558	415,1	5 200	100	236	5 263	64,7	1 759
maart *	873	965	33 673	214,2	9 148	452	685	1 403	522,1	1 338	105	332	6 089	92,5	2 240
april *	965	925	33 386	217,6	8 850	579	428	466	256,0	288	571	253	5 993	52,6	1 649
mei *	992	930	33 400	295,9	13 133	487	1 301	23 182	172,2	23 112	54	231	5 683	53,4	1 649
juni *	977	1 028	36 811	243,5	11 112	438	332	1 493	168,4	946	86	222	6 437	71,8	1 965

METAALVERWERKENDE NIJVERHEID (vervolg)

	Hef-, transport- en weegtoestellen					Toestellen en installaties voor diverse nijverheden					Elektrotechniek				
	Bestel- lingen	Verzendingen		Uitvoer		Bestel- lingen	Verzendingen		Uitvoer		Bestel- lingen	Verzendingen		Uitvoer	
		Waarde (miljoen F)	Waarde (miljoen F)	Ge- wicht (t)	Waarde (miljoen F)		Ge- wicht (t)	Waarde (miljoen F)	Waarde (miljoen F)	Ge- wicht (t)		Waarde (miljoen F)	Ge- wicht (t)	Waarde (miljoen F)	Waarde (miljoen F)
1966	251	273	3 638	61,0	687	1 414	1 367	23 960	883,1	16 034	2 510	2 394	22 211	1 022,8	7 478
1967	347	364	5 065	127,8	1 610	1 070	993	16 319	707,5	11 875	2 486	2 508	22 596	1 061,1	7 523
1968	417	426	5 395	181,8	2 183	1 167	1 108	16 842	827,9	12 832	3 061	2 716	22 380	1 240,6	8 023
1969	640	581	7 581	300,8	3 906	1 566	1 303	19 085	980,9	14 450	3 778	3 280	26 032	1 624,1	9 196
1970	827	803	9 121	473,8	5 435	1 403	1 406	19 460	1 021,6	14 469	4 639	4 139	30 493	2 210,3	11 637
1971	850	814	8 311	478,0	4 813	1 272	1 281	16 870	926,8	12 672	4 424	4 229	28 913	2 311,1	11 549
januari	709	658	6 311	418,4	3 903	1 201	976	17 997	775,4	15 728	5 145	2 994	22 729	1 723,5	8 741
februari	660	803	6 236	309,0	3 319	1 041	1 150	14 749	883,3	11 625	4 658	3 820	26 650	2 281,0	11 445
maart	1 167	885	8 557	473,1	4 597	1 103	1 173	13 720	798,4	9 483	4 820	4 595	30 151	2 473,6	11 402
april	809	776	7 445	436,8	4 211	1 220	1 313	18 367	939,6	13 718	3 647	3 892	27 433	2 188,9	11 726
mei	910	887	8 567	583,5	5 572	1 281	1 381	17 112	982,6	12 867	4 521	3 959	30 058	2 149,4	12 745
juni	866	963	9 785	581,9	5 930	1 335	1 495	20 044	1 068,1	14 646	4 729	4 802	32 742	2 479,5	12 437
juli	587	596	5 847	339,6	3 284	1 048	1 100	15 021	806,3	10 777	2 867	3 077	20 938	1 621,5	7 941
augustus	744	695	7 095	417,2	3 917	1 247	1 246	15 556	876,6	11 092	4 040	3 719	27 720	1 953,3	10 566
september	906	956	13 745	577,0	7 679	1 595	1 328	17 090	952,0	12 503	4 290	4 772	32 949	2 620,2	13 341
oktober	936	857	8 145	452,9	4 274	1 398	1 393	19 200	1 005,1	14 127	4 418	4 548	31 583	2 515,8	12 231
november	1 040	833	7 870	509,6	4 847	1 268	1 204	15 499	891,2	12 195	5 078	4 695	29 340	2 664,9	12 606
december	868	1 055	10 125	636,5	6 227	1 530	1 614	18 095	1 142,6	13 303	4 873	5 877	34 663	3 061,1	13 407
1972															
januari *	860	780	6 946	479,8	4 037	1 428	1 298	16 301	967,6	12 748	4 727	4 586	26 798	2 450,8	11 073
februari *	896	786	7 219	487,6	4 431	1 508	1 552	19 193	1 147,7	15 198	4 339	4 734	29 833	2 712,8	13 440
maart *	924	909	8 197	547,4	4 946	1 767	1 798	21 749	1 307,6	16 268	4 890	5 188	32 600	2 900,6	12 041
april *	1 033	922	9 017	528,5	5 017	1 679	1 531	19 585	1 096,9	14 390	5 540	4 886	28 729	2 727,7	11 230
mei *	875	1 006	10 798	544,4	5 400	1 677	1 494	18 921	1 104,0	13 860	7 393	4 646	30 215	2 570,1	11 170
juni *	869	950	9 428	565,9	5 697	1 722	1 917	23 853	1 380,8	17 746	5 189	5 416	31 727	3 157,1	12 670

	Meet-, laboratorium- en gelijkaardige toestellen					Wapens en munitie					Totaal				
	Bestel- lingen	Verzendingen		Uitvoer		Bestel- lingen	Verzendingen		Uitvoer		Bestel- lingen	Verzendingen		Uitvoer	
		Waarde (miljoen F)	Waarde (miljoen F)	Ge- wicht (t)	Waarde (miljoen F)		Ge- wicht (t)	Waarde (miljoen F)	Waarde (miljoen F)	Ge- wicht (t)		Waarde (miljoen F)	Ge- wicht (t)	Waarde (miljoen F)	Waarde (miljoen F)
1966	83	82	251	27,4	69	185	227	797	207,3	644	13 492	13 434	351 152	6 684,2	187 787
1967	125	123	403	59,8	175	294	262	773	236,4	560	13 687	13 420	332 000	6 836,2	188 678
1968	123	116	356	69,2	191	364	293	850	265,4	657	16 213	14 924	356 814	8 012,2	202 404
1969	133	128	372	81,6	222	317	307	649	287,0	530	20 086	18 117	432 025	10 234,5	248 000
1970	151	139	497	87,1	321	326	293	834	257,9	542	22 346	21 269	455 741	12 434,8	265 443
1971	140	131	515	79,9	284	306	323	889	266,8	630	23 659	23 300	463 577	14 371,2	276 994
januari	166	115	378	79,9	253	453	277	652	247,0	526	23 427	18 974	400 487	12 498,8	242 800
februari	131	126	369	80,5	209	528	306	810	278,9	604	23 277	21 827	441 295	13 828,1	275 189
maart	158	137	573	83,2	379	327	414	1 379	383,9	1 050	25 674	25 585	538 058	15 633,4	317 159
april	116	130	533	78,2	344	149	201	572	175,1	431	24 466	24 146	500 530	14 936,0	305 785
mei	141	129	465	87,8	271	169	337	1 045	256,5	768	25 142	22 465	450 891	14 232,7	279 302
juni	152	167	623	114,3	403	523	364	799	280,2	629	25 877	26 839	532 206	16 501,0	327 717
juli	147	79	557	40,3	186	392	258	670	190,2	511	19 218	18 228	372 629	11 677,7	237 812
augustus	141	124	838	75,7	382	287	226	654	195,3	494	19 087	19 308	406 827	11 065,8	227 096
september	139	165	470	101,1	260	113	258	980	189,4	575	26 569	26 167	521 179	16 026,2	306 326
oktober	139	137	527	78,5	293	145	434	964	339,0	844	23 997	25 297	496 753	15 621,1	293 261
november	140	127	342	75,5	172	486	334	1 040	268,4	591	23 719	23 937	457 024	14 883,3	265 159
december	115	131	507	63,4	260	108	466	1 106	397,9	541	23 469	26 832	445 045	15 555,9	246 316
1972															
januari *	97	97	416	47,5	228	648	436	1 927	417,7	1 786	24 583	23 724	460 092	14 891,9	286 697
februari *	118	122	451	71,9	280	148	376	928	358,8	1 674	24 048	25 435	468 985	16 251,2	292 270
maart *	146	140	455	82,0	251	223	324	563	298,0	394	27 142	28 723	524 780	18 193,8	318 298
april *	117	144	447	90,9	238	199	302	849	270,8	596	26 524	25 720	479 905	15 957,3	294 594
mei *	128	142	433	86,3	239	138	327	740	306,6	555	27 605	26 238	498 629	16 865,5	317 251
juni *	139	152	556	94,2	278	174	471	1 032	444,7	977	26 678	28 516	538 132	17 837,4	327 506

(1) Van 1 januari 1967 af, werden een aantal produkten die vroeger geklasseerd waren in de groep : "Toestellen en installaties voor diverse nijverheden" overgebracht naar de groepen : "Drijfkrachtmachines, pneumatische en hydraulische machines; textielmachines en toebehoren, hef-, transport- en weegtoestellen". Het betreft respectievelijk koel- en luchttechnisch materieel voor nijverheidswasserijen en voor droogkuis, materieel voor burgerlijke bouwkunde.

PLASTIEKVERWERKENDE NIJVERHEID (1)

	Ver- bruikte grond- stoffen	Leveringen									
		Halfabrikaten									
		Buizen voor elec- trische geleidin- gen		Buizen en pijpen		Profielstukken (geëxtrudeerd)		Alveolaire produkten (schuimplastiek)		Vellen en foliën	
(t)	(t)	(1 000 F)	(t)	(1 000 F)	(t)	(1 000 F)	(t)	(1 000 F)	(t)	(1 000 F)	
1971											
januari	18 586	127	3 842	936	29 251	399	26 836	1 790	122 177	2 422	91 753
februari	18 612	189	5 683	1 286	41 003	501	31 772	2 532	124 313	2 307	88 756
maart	21 319	172	4 984	1 399	54 731	536	32 461	2 660	136 422	2 834	101 858
april	19 919	157	4 676	1 389	46 899	535	32 345	2 388	123 385	2 826	100 003
mei	18 308	142	4 331	1 353	42 021	449	26 592	2 249	115 525	2 224	89 130
juni	20 626	144	4 376	1 308	43 767	610	36 225	2 729	151 562	3 248	199 502
juli	13 326	72	2 000	912	28 747	462	26 509	1 670	86 002	2 448	76 947
augustus	18 756	149	4 437	1 264	41 898	489	29 449	2 186	125 955	2 517	86 407
september	22 340	138	4 214	1 357	47 300	602	36 353	2 882	154 008	3 801	121 819
oktober	21 820	122	3 676	1 455	50 602	587	35 741	2 945	151 120	2 660	111 317
november	20 746	170	4 270	1 270	44 787	523	30 539	2 766	143 399	3 889	170 445
december	20 413	108	3 123	1 204	38 800	472	30 656	2 833	146 440	3 995	169 368
1972											
januari	20 481	106	3 882	1 198	39 393	452	27 112	2 580	142 550	3 973	184 345
februari	21 754	120	4 160	1 295	43 434	530	30 635	2 820	148 843	3 743	138 208
maart	24 218	217	6 615	2 037	68 493	562	33 116	3 294	166 040	4 602	202 853
april	22 290	170	5 171	1 613	54 345	519	29 310	2 816	146 660	4 485	189 235
mei	22 736	144	4 537	1 624	54 607	559	33 750	2 736	148 829	4 801	216 103
juni	25 447	170	4 673	1 804	62 900	784	45 222	3 110	176 516	5 450	230 087
juli	15 770	98	3 324	959	33 353	495	30 908	1 832	102 075	3 977	171 027

PLASTIEKVERWERKENDE NIJVERHEID (1) (vervolg)

	Leveringen											
	Halfabrikaten (vervolg)				Afgewerkte produkten							
	Gegolfde en vlakke platen		Andere half- fabrikaten		Tanks, vaten, grote reci- pienten, con- tainers		Verpakkingsartikelen					
							Zakken		Flessen en flacons		Andere	
(t)	(1 000 F)	(t)	(1 000 F)	(t)	(1 000 F)	(t)	(1 000 F)	(t)	(1 000 F)	(t)	(1 000 F)	
1971												
januari	282	15 322	558	64 382	52	3 464	2 976	81 321	1 824	46 488	1 091	61 587
februari	330	16 975	566	67 808	68	5 681	2 892	86 154	2 012	46 572	1 462	73 192
maart	393	20 618	650	80 766	71	5 348	3 045	97 349	1 810	51 831	1 708	89 947
april	403	21 070	587	66 050	85	6 788	3 049	92 467	2 166	51 432	1 547	77 808
mei	334	17 855	522	61 266	87	7 130	2 657	77 332	1 704	42 525	1 464	72 030
juni	399	18 237	802	66 850	78	6 372	3 254	153 688	2 440	52 768	1 882	145 901
juli	336	17 932	438	57 842	48	2 583	1 979	61 972	1 821	22 894	1 504	65 917
augustus	419	21 542	502	57 357	107	7 583	2 838	85 647	2 081	46 589	1 392	73 823
september	394	21 062	578	65 628	138	10 342	3 582	103 452	2 194	49 176	1 718	86 817
oktober	400	21 419	708	83 337	106	9 049	3 495	100 570	1 974	48 249	1 735	85 293
november	388	19 822	368	25 733	81	6 209	3 530	99 779	1 639	45 528	1 696	85 569
december	317	16 672	520	39 289	103	10 083	3 670	111 170	1 869	53 776	1 679	79 969
1972												
januari	298	15 327	367	24 875	137	15 119	3 314	96 679	1 673	94 460	1 858	88 038
februari	325	16 191	668	59 824	86	6 533	3 531	101 729	972	51 396	1 822	83 862
maart	378	19 215	554	27 690	221	14 339	3 913	109 160	1 128	56 819	2 265	133 078
april	383	19 983	589	28 329	178	11 921	3 392	92 626	873	46 286	1 501	80 879
mei	396	20 719	697	30 575	225	24 041	3 633	103 683	1 032	48 280	1 928	88 784
juni	408	21 068	665	33 429	237	16 334	3 844	108 748	1 154	57 691	2 229	103 545
juli	253	11 817	380	12 727	64	6 686	2 332	68 408	455	24 473	1 683	100 788

(1) Van 1 januari 1971 af is de naamlijst van de getelde artikelen gewijzigd. De resultaten van de voorgaande jaren zal men vinden in de voorafgaande tijdschriften "Industriële Statistieken".

PLASTIEKVERWERKENDE NIJVERHEID (1) (vervolg)

	Leveringen									
	Afgewerkte produkten									
	Huishoud - toilet hygiëne, camping- artikelen, enz.		Toebehoren voor het bouwbedrijf en de versiering, meubelen en onderdelen		Sportartikelen, spelen, speelgoed grammofoonplaten		Stukken en uitrusting voor industrie, stukken voor trans- portmaterieel, enz.		Voorwerpen en diverse artikelen niet elders genoemd	
(t)	(1 000 F)	(t)	(1 000 F)	(t)	(1 000 F)	(t)	(1 000 F)	(t)	(1 000 F)	
1971										
januari	1 101	96 712	1 488	110 417	119	10 178	675	83 225	55	65 359
februari	1 159	96 777	1 922	167 527	140	11 586	783	97 013	65	43 714
maart	1 297	115 000	1 943	141 764	170	13 888	837	99 351	69	46 332
april	1 206	121 509	2 057	143 990	154	12 566	888	103 179	61	38 874
mei	1 226	104 062	1 963	158 221	108	8 777	743	90 318	69	44 544
juni	1 400	118 603	2 442	158 616	148	12 405	761	92 497	96	45 971
juli	969	87 930	1 819	110 107	92	7 565	478	58 522	74	25 426
augustus	1 050	78 668	2 051	163 925	141	13 429	709	81 301	90	43 328
september	1 200	100 055	2 363	160 393	206	18 274	908	99 107	79	54 499
oktober	1 553	137 640	2 299	160 504	238	21 150	803	91 998	93	53 792
november	1 370	110 979	2 106	154 103	220	19 795	781	86 360	124	50 435
december	1 534	112 686	1 974	145 272	309	26 418	782	109 132	89	51 304
1972										
januari	2 126	118 701	1 757	166 145	346	28 505	760	88 693	128	40 313
februari	1 299	103 943	1 902	152 092	158	13 166	854	88 422	154	40 092
maart	1 763	145 053	2 197	159 022	170	14 291	914	177 889	160	50 552
april	928	72 186	1 964	150 163	110	9 346	1 110	132 954	114	36 067
mei	1 503	130 328	1 908	124 399	133	10 737	1 356	156 476	119	75 406
juni	1 735	162 735	2 314	140 376	106	8 355	1 412	168 054	128	77 398
juli	1 038	94 062	1 546	95 615	92	7 656	868	111 294	80	66 832

(1) Van 1 januari 1971 af is de naamlijst van de getelde artikelen gewijzigd. De resultaten van de voorgaande jaren zal men vinden in de voorafgaande tijdschriften "Industriële statistieken".

VERZENDINGEN VAN DE METAALVERWERKENDE NIJVERHEID
 Verzendingen welke 5 werklieden of meer tewerkstellen

	Jaar 1970		Jaar 1971		1 ^e kwartaal 1972	
	1 000 kg	1 000 F	1 000 kg	1 000 F	1 000 kg	1 000 F
VORMSTAALGIETTERIJEN EN IJZERGIIETTERIJEN						
Staalgieterijen (Gietstaal)	86 194	2 985 686	86 847	3 219 164	22 501	897 636
Gietstukken voor leidingen	15 475	197 811	14 559	204 994	3 470	49 563
Gietstukken volgens catalogus	13 787	219 053	12 912	219 291	2 952	49 726
Coquillen en walscilinders	68 160	840 366	53 691	767 712	18 297	246 448
Andere gietstukken volgens model	102 935	1 784 137	92 251	1 778 366	22 097	434 659
Verbindingsstukken en andere stukken uit smeedbaar gietijzer	4 320	189 879	4 200	209 663	856	47 443
Herstellingen en ander maakwerk	-	5 167	-	16 397	-	1 217
	290 871	6 222 099	264 460	6 415 587	70 173	1 726 692
DRAAD- EN METAALTREKKERIJ, KOUDWALSERIJ EN AFGELEIDE PRODUCTEN						
Getrokken draad en prikkeldraad	574 127	7 700 974	525 942	7 207 082	137 282	1 846 120
Nagelmakerij uit staal en uit non-ferro-metalen	70 335	782 360	61 153	691 832	16 500	192 828
Schroeven, ringschroeven en klinknagels uit staal en uit non-ferrometalen	10 773	561 287	9 403	534 267	2 328	130 472
Niet elektrische draadkab., touwkab. enz.	77 768	2 599 145	72 402	2 491 852	17 726	631 715
Metaalgaas uit staal en uit non-ferro-metalen	30 842	649 088	24 655	620 985	6 964	185 539
Rasterwerk, draadvlechtwerk, omheiningen uit gewone metalen	190 238	1 978 422	206 031	2 006 100	60 603	639 093
Meubelverven, karkassen, toebehoren	8 900	359 033	9 179	344 708	2 739	106 993
Elektroden	22 300	534 720	22 565	538 959	5 540	131 286
Getrokken en gedraaid staal, koudgewalst vlakstaal, enz...	32 658	390 270	27 425	(1) 329 096	8 345	94 132
Koudgewalst bandstaal	168 082	1 629 668	156 823	1 593 671	41 016	424 288
Herstellingen en ander maakwerk	-	11 275	-	62 325	-	66
	1 186 023	17 196 242	1 115 578	16 420 877	299 043	4 382 532
SMEEDWERK, WARMERS- EN DIEPTREKWERK EN AANVERWANTE INDUSTRIEEN						
Boutenmakerijproducten uit ijzer en staal en uit non-ferrometalen	39 610	940 760	37 092	895 058	9 439	229 553
Veren en veerbladen voor auto-voertuigen	7 948	199 343	7 816	199 968	1 914	50 633
Andere veren en veerbladen	4 352	208 746	4 181	198 101	1 087	58 065
Diepdrijfwerk	2 228	68 612	3 381	103 170	1 021	29 051
Buizen uit bandstaal	96 467	1 020 517	96 785	1 057 704	23 499	252 351
Koud gevormde profielen	123 766	1 305 014	131 602	1 386 833	36 316	363 772
Geperforeerde platen uit staal, harmonika-gaas en andere half afgewerkte produkten	75 815	746 587	77 805	737 894	23 407	202 849
Gesmede stukken, inbegrepen de kettingen	27 190	720 143	24 029	700 913	7 442	228 155
Geperste stukken uit staal	10 879	313 672	11 434	336 098	2 615	74 725
Geperste stukken uit non-ferrometalen	1 550	141 439	1 174	108 133	337	32 786
Herstellingen en ander maakwerk	-	105 267	-	120 644	-	31 737
	389 805	5 770 100	395 299	5 844 516	107 077	1 553 677
PLAATBEWERKING EN DIVERSE METAAL-VERWERKINGEN						
Zware metalen verpakkingen	44 801	1 074 075	41 404	976 363	10 017	251 509
Lichte metalen verpakkingen	111 465	2 449 042	128 779	2 682 731	28 647	676 081
Emaillierwerk	-	27 151	-	32 398	-	8 900
Galvanisatie	-	193 635	-	205 523	-	51 332
Andere metaalbeschermings- en metaal-versieringswerken	-	396 680	-	418 176	-	146 464

(1) Verbeterd cijfer.

VERZENDINGEN VAN DE METAALVERWERKENDE NIJVERHEID
Vestigingen welke 5 werklieden of meer tewerkstellen (vervolg)

	Jaar 1970		Jaar 1971		Eerste kwartaal 1972	
	1 000 kg	1 000 F	1 000 kg	1 000 F	1 000 kg	1 000 F
Keukengerei, huishoudelijke en sanitaire artikelen :						
- uit verzinkt plaatstaal	4 690	123 979	4 145	108 355	1 085	27 340
- uit geëmailleerd plaatstaal	2 828	56 605	926	45 951	220	10 955
- uit roestvrij plaatstaal	1 819	277 791	1 986	281 987	498	72 063
- uit aluminium	787	96 545	678	81 686	200	24 411
- uit draad	4 141	195 083	4 529	201 025	1 021	44 678
- andere	3 640	249 270	4 155	310 075	906	73 478
- niet elektrische mechanische toestellen	503	33 201	460	26 812	114	7 125
Straatnaamborden, reclameborden en dergelijke	4 908	220 659	4 727	219 173	1 240	51 841
Luchters en lantaarns	8 465	899 596	8 287	1 009 936	2 384	280 982
Andere artikelen met niet industriële bestemming (koffers en geldkistjes, speelgoed, enz...)	1 837	329 039	2 869	429 555	877	131 960
Klein metalen constructiewerk, klein metalen vakwerk	54 705	1 360 197	52 117	1 274 047	12 125	302 281
Klein ketelwerk	9 156	302 685	11 440	343 821	2 182	88 708
Allerlei stukken (seriefabricage) met niet huishoudelijke bestemming	17 159	648 698	20 472	726 358	7 327	216 413
Klein handgereedschap	1 826	121 694	1 770	120 934	301	32 448
Messenmakerijartikelen	849	230 565	553	179 551	148	49 832
Kleine div. metalen artikelen voor de kleding, het bureel, de nijverheid enz.	3 876	400 017	3 716	406 340	958	98 654
Herstellingen en ander maakwerk	-	695 256	-	517 326	-	136 479
	277 455	10 381 463	293 013	10 598 123	70 250	2 783 934
<u>BEKLEED PLAATSTAAL</u>						
Blik	269 217	2 809 500	261 455	2 869 623	76 613	804 924
Verzinkt gegolfd plaatijzer	54 873	505 720	38 924	346 411	13 240	119 173
Ander verzinkt plaatijzer, anders bekleed plaatijzer, maakwerk	295 862	3 280 293	287 728	3 167 511	86 337	939 188
	619 952	6 595 513	588 107	6 383 545	176 190	1 863 285
<u>METAALTOEBEHOREN VOOR HET BOUWBEDRIJF</u>						
Metalen bedden en springbakken	9 147	302 950	(1) 11 921	423 838	3 256	126 650
Metalen stoelen	13 304	666 795	13 555	665 357	3 318	185 871
Kantoormeubelen uit plaatstaal	17 290	721 329	18 046	826 466	4 836	223 866
Kantoormeubelen uit buizen	1 922	95 629	1 678	90 508	277	17 887
Brandkasten	2 371	146 397	2 181	174 886	432	43 066
Meubelen voor ziekenhuizen, meubelen voor medisch en/of chirurgisch gebruik	1 526	99 446	1 836	121 902	339	25 861
Schoolmeubelen	3 064	142 691	3 284	143 896	859	38 620
Keukenmeubelen	6 583	339 035	6 520	342 123	2 163	102 644
Andere metalen meubelen, rekken, enz...	22 351	797 047	25 306	776 439	5 651	187 495
Metalen schrijnwerk, andere dan aluminium	20 067	975 047	18 171	886 674	6 734	285 345
Metalen schrijnwerk uit aluminium	11 781	1 919 939	10 563	2 345 293	3 016	512 505
Metalen rolluiken, hekken, blinden	8 027	448 023	7 714	423 945	1 820	110 157
Ketels voor centrale verwarming	36 744	1 452 870	22 054	1 030 255	5 154	244 367
Radiatoren voor centrale verwarming	94 404	2 077 010	98 709	2 138 594	21 420	479 094
Branders voor centrale verwarming	2 298	432 085	1 520	335 520	268	63 117
Boilers en expansievaten voor centrale verwarming	1 918	91 597	1 586	70 475	218	12 622

(1) Verbeterd cijfer.

VERZENDINGEN VAN DE METAALVERWERKENDE NIJVERHEID
Vestigingen welke 5 werklieden of meer tewerkstellen (vervolg)

	Jaar 1970		Jaar 1971		1 ^e kwartaal 1972	
	1 000 kg	1 000 F	1 000 kg	1 000 F	1 000 kg	1 000 F
Kachelsmederij						
- voor vaste brandstoffen (verwarming en keuken)	14 822	567 895	11 958	405 935	2 264	78 700
- voor vloeibare brandstoffen (verwarming en keuken)	16 524	1 026 651	14 825	951 702	2 588	184 321
- voor gasachtige brandstoffen (verwarm.)	7 947	523 178	12 070	762 533	2 364	185 564
- voor gasachtige brandstoffen (keuken)	4 303	286 774	3 595	229 332	816	57 009
- afzonderlijk verkochte onderdelen	2 428	138 490	1 785	112 505	431	31 188
Artikelen van de slotenmakerij	1 225	91 237	1 376	101 663	289	24 622
Klein ijzerwerk	15 438	903 223	15 527	913 211	3 909	233 878
Sanitaire artikelen voor het bouwbedrijf	16 441	744 629	13 156	737 558	3 551	187 791
Herstellingen en ander maakwerk	-	223 361	-	288 603	-	73 452
	331 925	15 213 328	318 936	15 299 213	75 973	3 715 692
<u>BRUGGEN, VAKWERK, PLAATWERK EN STOOM- KETELS</u>						
Bruggen en brugonderdelen, vakwerk pijlers, loodsen, sluisdeuren, enz.	148 678	2 702 951	150 049	3 086 108	39 226	860 032
Niet aan druk onderworpen ketelwerk	33 694	884 753	32 919	878 923	7 056	193 239
Stuttingen en schoorbalken voor mijnen	12 421	140 585	9 872	121 706	2 281	30 929
Gelaste staalplaatpijpleidingen, niet aan druk onderworpen	12 599	177 765	10 162	165 119	2 456	40 159
Gelaste aan druk onderworpen bergingsm.	5 820	243 338	7 379	283 055	1 968	66 653
Stoomgeneratoren						
- Ketels en waterpijpen (uitgezonderd het monobloctype)	31 042	720 114	49 180	982 276	2 124	116 477
- Monobloc-ketels met waterpijpen en met rookpijpen	11 284	449 640	13 586	476 684	1 867	105 132
- Andere soorten ketels, inbegrepen de warmteecuperatie-ketels	1 757	47 591	2 846	67 923	367	31 423
- hulptoestellen voor stoomgeneratoren	6 109	145 098	7 125	172 396	956	42 511
Pijpleidingen : bewerkte buizen, hogedrukbuizen	11 717	584 337	12 305	586 973	4 102	173 220
Speciaal ketelwerk voor de petroleum-nijverheid en de petrochemie						
- Opslagtanks	49 204	1 085 295	61 047	1 039 351	15 440	265 331
- Warmtewisselaars, evaporators, fraktioneerkolommen, reservoirs onder druk, reaktoren, pipe-lines, enz.	8 284	594 873	15 131	788 447	2 547	152 988
Herstellingen en ander maakwerk	-	2 111 462	-	2 996 452	-	640 038
	332 609	9 887 802	371 601	11 645 413	80 390	2 718 132
<u>SCHEEPSBOUW</u>						
Bouw van zeeschepen	-	3 347 735	-	2 356 037	-	972 666
Bouw van binnenschepen	-	207 157	-	238 509	-	100 091
Herstelling van zeeschepen	-	1 411 305	-	1 945 300	-	413 144
Herstelling van binnenschepen	-	701 885	-	618 852	-	131 648
Andere herstellingen en maakwerk	-	388 420	-	468 253	-	103 811
	-	6 056 502	-	5 626 951	-	1 721 360

VERZENDINGEN VAN DE METAALVERWERKENDE NIJVERHEID
 Vestigingen welke 5 werklieden of meer tawerkstellen (vervolg)

	Jaar 1970		Jaar 1971		Eerste kwartaal 1972	
	1 000 kg	1 000 F	1 000 kg	1 000 F	1 000 kg	1 000 F
SPOOR- EN TRAMWEG- MATERIEEL						
Tractiematerieel, gesleept materieel	30 698	1 252 423	31 218	1 819 206	9 776	563 523
Delen en onderdelen van het rollend materieel	14 695	823 040	15 471	688 097	6 027	301 816
Vast materieel en elementen voor spoorbouwen	3 586	95 242	3 512	111 652	1 878	28 609
Herstellingen en andere maakwerk	-	56 056	-	48 960	-	12 389
	48 979	2 226 761	50 201	2 667 915	17 681	906 337
MOTORVOERTUIGEN, RIJWIELEN EN AANVERWAN- TE NIJVERHEDEN						
Motorvoertuigen voor het gemeen- schappelijk personenvervoer	12 507 36 577	1 734 208	13 401 40 092	1 926 299	3 255 7 645	625 512
Personenwagens :						
- 1 tot 1 000 cc	133 001 79 545	5 846 734	149 638 93 469	7 715 744	52 021 30 516	2 705 688
- van 1 000 tot 1 500 cc	442 814 356 778	26 313 214	393 747 330 863	27 199 224	112 540 93 598	8 082 093
- meer dan 1 500 cc	178 596 183 920	15 462 371	348 644 380 441	30 537 770	91 931 98 179	8 536 503
Wegtractoren	2 641 17 968	1 159 886	1 932 15 893	1 110 987	585 4 974	357 145
Motorvoertuigen voor het goederenvervoer :						
- tot 2 ton	33 843 24 055	1 899 238	41 142 23 901	2 183 263	11 298 5 423	622 702
- meer dan 2 ton	24 687 67 401	3 321 410	24 222 66 944	3 347 633	5 691 11 664	952 592
Motorvoertuigen voor bijzondere doeleinden	2 765	328 455	2 828	360 330	848	103 071
Chassis met motor	11 559	782 436	1 729	119 867	961	26 236
Onderdelen en toebehoren voor auto's	34 633	3 260 051	79 987	5 818 594	20 011	1 662 288
Carrosserieën voor auto's	13 191	1 087 664	14 983	1 342 201	4 042	347 332
Kipwagens en vrachtauto's met vaste bak	7 150	315 114	7 077	413 895	1 688	103 228
Woonwagens en caravans	3 937	383 782	4 069	389 281	1 208	114 651
Aanhangwagens	2 512	186 099	1 393	105 813	386	23 143
Opleggers en containers	20 376	1 083 165	19 092	1 225 734	5 163	305 017
Bromfietsen en moto's (zijspannen inbegrepen)	98 796 6 580	697 323	81 894 6 054	559 543	16 866 1 675	141 838
Rijwiel en bakfietsen en dergelijke zonder motor	164 201 2 508	256 345	188 447 6 895	292 030	52 639 3 564	94 745
Frames voor rijwiel en	446	34 729	554	44 798	179	13 380
Delen, onderdelen en toebehoren voor rijwiel en motorrijwiel	6 500	431 984	6 488	410 272	1 915	112 655
Kinderwagens	959	76 613	978	73 406	285	21 899
Delen en onderdelen van kinder- wagens	170	10 592	115	23 799	13	2 189
Andere rijtuigen en wagens (voor invali- den, zieken, enz...)	152	12 655	169	10 611	43	3 769
Herstellingen en ander maakwerk	-	1 710 511	-	1 765 938	-	291 159
	879 682	66 394 579	1 104 014	86 977 032	293 980	25 248 835
DRIJFKRACHTMACHINES, PNEUMATISCHE, HY- DRAULISCHE, KOEL- EN LUCHTTECHN. MAT.						
Dieselmotoren en explosiemotoren (andere dan voor autovoertuigen en rijwiel en)	18 785	3 200 076	14 944	2 910 634	4 303	948 782
Andere motoren, turbines en kracht- machines	1 480	336 428	695	99 164	38	14 175
Luchtpompen en vacuumpompen, allerhande zuigerscompressoren	15 719	2 775 875	18 977	2 985 219	4 413	779 551
Pneumatische werktuigen	2 911	380 284	2 598	375 353	706	109 540

VERZENDINGEN VAN DE METAALVERWERKENDE NIJVERHEID

Vestigingen welke 5 werklieden of meer tewerkstellen(vervolg)

	Jaar 1970		Jaar 1971		Eerste kwartaal 1972	
	1 000 kg	1 000 F	1 000 kg	1 000 F	1 000 kg	1 000 F
Vloeistofpompen :						
- handpompen	420	27 038	435	29 061	95	7 036
- volumetrische zuigerspompen	3 102	394 463	3 137	407 016	695	79 428
- centrifugaalpompen	5 358	619 429	5 592	653 821	1 498	189 454
- andere	498	90 424	616	89 944	131	21 160
- delen en onderdelen	1 638	184 912	1 494	207 479	561	74 855
Oleohydraulische en pneumatische transmissieorganen, hydraulische persen, andere dan door de metaalbewerking	2 486	348 685	2 133	379 275	744	103 613
Nijverheidskoelmaterieel	4 852	706 686	7 049	916 644	2 136	324 721
Koelmaterieel voor de handel en melkafkoelers	4 568	390 572	3 798	458 355	1 958	150 739
Block-aggregaten en inrichtingen voor klimaatregeling	1 528	175 670	1 499	253 526	486	61 117
Industriële ventilatoren en ventilatie-inrichtingen	5 193	594 846	5 615	685 671	2 341	202 274
Warme luchtgeneratoren	8 184	358 017	5 662	249 276	1 957	105 763
Aerothermen en ander materieel voor verwarming met warme lucht	1 970	210 583	2 495	266 106	495	43 676
Toestellen en installaties voor het filteren, het zuiveren en het ontstoffen	1 877	373 660	4 829	529 921	1 235	102 374
Herstellingen en ander maakwerk	-	281 243	-	305 775	-	81 555
	80 569	11 448 891	81 568	11 802 240	23 792	3 399 813
<u>WERKTUIGMACHINES EN AANVERWANTE NIJVERHEDEN</u>						
Gereedschappen voor metaalbewerking						
- verspanende en slijpende werktuigen (met inbegrip van handmachines)	6 601	1 192 858	5 862	1 267 643	1 393	307 938
- niet-verspanende en bijzondere werktuigmachines	11 471	1 122 127	14 012	1 418 836	3 272	337 066
Gereedschapswerktuigen voor het bewerken van hout, eboniet, kurk, been	3 518	603 278	4 518	634 860	805	109 192
Gereedschappen en toebehoren voor gereedschapswerktuigen; met diamant bezet gereedschap	6 176	2 672 291	8 489	2 419 292	9 668	618 455
Herstellingen en ander maakwerk	-	164 048	-	146 273	-	32 839
	27 766	5 754 602	32 881	5 886 904	15 138	1 405 490
<u>TEXTIELMATERIEEL</u>						
Machines en toestellen voor bereiden, kaarden, spinnen, twijnen, op spoelen brengen, enz.	9 197	877 873	9 105	994 482	1 880	235 648
Machines en toestellen voor het weven, breien, borduren, naaien, enz.	19 734	1 523 312	20 116	1 669 573	3 180	341 243
Machines voor het bleken, verven, appretureren en afwerken	942	179 769	1 178	245 541	277	62 578
Delen, onderdelen en andere toebehoren voor textielmachines	6 280	731 978	6 739	814 046	1 433	180 245
Kaardbeslag	1 730	163 723	1 557	150 047	373	36 228
Machines voor nijverheidswasserijen en voor droogkuis	2 651	317 434	3 104	308 067	882	103 733
Herstellingen en ander maakwerk	-	85 081	-	80 472	-	23 279
	40 534	3 879 170	41 799	4 262 228	8 025	982 954
<u>DIVERSE MECHANIEKCONSTRUCTIES</u>						
Tandwielkasten en dergelijke voor het regelen van de snelheid	15 747	476 422	9 227	848 847	2 062	206 592
Ander maakwerk en transmissie-onderdelen	4 562	332 160	6 330	463 744	1 663	151 079

VERZENDINGEN VAN DE METAALVERWERKENDE NIJVERHEID

Vestigingen welke 5 werklieden of meer tewerkstellen (vervolg)

	Jaar 1970		Jaar 1971		Eerste kwartaal 1972	
	1 000 kg	1 000 F	1 000 kg	1 000 F	1 000 kg	1 000 F
Nijverheids- en speciaal kraanwerk :						
- uit staal	974	157 372	1 833	174 849	320	33 562
- uit gietijzer	4 630	194 795	5 324	227 132	1 134	70 282
- uit non-ferrometalen	735	90 198	899	103 519	266	28 897
Kraanwerk voor het bouwbedrijf	3 294	430 416	3 708	474 158	1 006	159 237
Verbindingsstukken en dergelijke	3 751	193 805	4 182	212 865	1 117	89 749
Machines en toestellen voor toepassing van de zuurstofacetylenevlam	137	31 077	108	31 527	21	12 398
Algemene mechaniek en decolteerwerk	35 539	2 782 048	34 543	2 807 447	8 988	813 547
Brandbestrijdingsmaterieel	3 038	236 915	1 857	402 509	1 360	97 442
Herstellingen en ander maakwerk	-	422 914	-	496 286	-	116 090
	72 407	5 348 122	68 011	6 242 883	17 937	1 778 875
<u>HEF-, TRANSPORT-, WEG- EN BOUWWERVEN-MATERIAAL</u>						
Lieren, kaapstanders, takels, domme krachten, en vijzels	15 267	223 381	5 666	207 296	911	75 925
Kranen, rollende bruggen, portiekloopkranen en dergelijke	1 961	229 486	4 698	542 238	1 105	116 941
Beweegbare kranen	7 474	805 740	2 356	199 339	535	34 523
Liften, roltrappen en dergelijke (bouwwerfmateel niet inbegrepen)	9 418	1 352 025	10 545	1 113 831	2 804	263 046
Transportwagentjes	27 878	2 390 673	25 563	2 169 182	5 524	502 661
Balansen, weegbruggen en andere weegtoestellen en -instrumenten	1 824	239 072	1 663	264 844	288	66 473
Materieel voor de burgerlijke bouwkunde	45 271	4 055 979	48 900	4 364 322	11 143	1 153 710
Herstellingen en ander maakwerk	-	339 168	-	902 594	-	261 755
	109 093	9 635 524	99 391	9 763 646	22 310	2 475 034
<u>BIJZONDERE UITRUSTINGEN EN VOLLEDIGE NIJVERHEIDSIJNSTALLATIES</u>						
- voor mijnbouw en aanverwante bedrijven	8 847	289 368	13 556	446 847	2 090	93 121
- voor de voedingsnijverheid	12 398	1 204 599	10 580	1 142 471	2 773	294 231
- voor brood- en banketbak., vleeswarenfabr. en slag., uitschenkt, voor drank	6 532	501 852	9 755	554 126	1 671	176 402
- voor grote keukens	1 373	171 079	1 056	141 662	410	54 311
- voor chemische nijverheid	9 502	1 166 153	9 487	1 254 772	2 329	333 838
- voor het conditioneren en verpakken	6 926	894 612	6 634	962 601	2 392	336 230
- voor de fabricatie en de bewerking van glas en glaswerken	3 167	684 309	1 928	458 489	274	75 108
- voor de papier- en kartonindustrie, drukkerij en grafische kunstnijverheden	2 413	331 117	2 146	346 465	495	55 684
- voor rubber- en plastic-nijverheid	4 486	400 901	2 846	262 613	356	61 131
- voor de ijzernijverheid en metaalgietereien	11 708	815 950	11 306	869 752	3 548	266 946
- voor de steenbakkerij, de keramische- en vuurvaste produktennijverheid, de steen- en marmerbewerking	9 729	595 569	2 299	189 083	346	28 383
- voor de fabricage van cement, kalk en pleister; voor de niet elders genoemde nijverheden	5 364	531 706	7 775	765 115	1 925	291 257
Industriële brandstofovens, hun branders inbegrepen	867	111 272	482	96 573	66	11 222
Herstellingen en ander maakwerk	-	578 623	-	671 420	-	124 876
	83 312	8 277 110	79 850	8 161 989	18 675	2 202 740

VERZENDINGEN VAN DE METAALVERWERKENDE NIJVERHEID
 Vestigingen welke 5 werklieden of meer tewerkstellen (vervolg)

	Jaar 1970		Jaar 1971		Eerste kwartaal 1972	
	1 000 kg	1 000 F	1 000 kg	1 000 F	1 000 Kg	1 000 F
TRACTOREN EN MACHINES VOOR DE LANDBOUW						
Tractoren, materieel voor bodembewerking, planten, bemesting en bescherming van culturen	93 576	5 051 926	85 403	4 737 423	24 976	1 450 279
Oogst- en dorsmaterieel, materieel voor het selecteren en condition. na het oogsten, voor het fokken en voor het verwerken; melkerijmat.; rijtuigen voor landbouw	55 056	3 448 671	34 784	2 411 739	13 442	982 700
Herstellingen en ander maakwerk	-	95 031	-	62 383	-	13 044
	148 632	8 595 628	120 187	7 211 615	38 418	2 446 023
NIET ELEKTRISCHE MEETTOESTELLEN, LABORATORIUM- EN GELIJKAARDIGE TOESTELLEN						
Gas- en watermeters	1 030	241 172	1 238	285 221	297	68 832
Andere meettoestellen	737	159 256	2 057	257 777	501	67 942
Niet elektron.schrijfmachines, kantoor-mach. statistiek-mach. boekhoudmach., enz.						
Andere toestellen en art. van de fijn-mechaniekbouw, voor labs, voor optiek enz. Ritssluitingen	4 196	1 206 225	2 887	965 600	484	204 433
Herstellingen en ander maakwerk	-	63 021	-	60 178	-	18 186
	5 963	1 669 674	6 182	1 568 776	1 282	359 393
WAPENS EN MUNITIE						
Jachtwapens, wapens voor de schietbaan, alarmwapens en dergelijke, inbegrepen het maakwerk en de herstellingen	10 005	3 518 634	10 671	3 874 984	3 418	1 136 337
	10 005	3 518 634	10 671	3 874 984	3 418	1 136 337
VLIEGTUIGBOUW						
Vliegtuigen en andere vliegtuigtoestellen met inbegrip van maakwerk en van herstellingen	-	1 489 746	-	2 198 713	-	567 492
	-	1 489 746	-	2 198 713	-	567 492
ELEKTRISCHE UITRUSTINGSGOEDEREN						
Roterende elektrische machines	18 608	2 062 423	14 703	1 738 728	2 992	407 146
Industriële transformatoren	31 232	2 410 186	31 683	2 417 470	7 947	650 407
Statische omzeters, condensatoren voor de nijverheid	2 762	289 686	1 354	407 136	376	72 556
Elektrische apparatuur voor de nijverheid						
- Hoogspanningsapparatuur	3 317	417 026	2 750	413 143	783	111 243
- Laagspanningsapp. (met inb.v.d.relais)	4 483	1 012 218	3 959	1 237 295	1 436	419 359
Het geheel van geprefabiceerde hoog- en laagspanningen	7 574	863 014	7 548	890 747	2 021	249 638
Besturingstoestellen - Weerstand,potentiometers en reostaten	1 739	560 868	1 419	526 451	342	134 410
Elektrothermie en elektrisch lassen	3 986	709 937	3 470	629 684	1 068	198 992
Isolatoren en isoleerstoffen elektr.	2 463	190 437	1 784	181 480	317	52 229
Elektrische draden en kabels						
Buizen voor binnenleiding	128 528	6 578 918	122 989	5 851 957	30 109	1 513 939
Materieel voor industriële en openbare verlichting	5 960	813 397	7 371	938 016	1 342	230 176
Ander elektrisch uitrustingsmaterieel	633	177 419	601	192 943	125	43 420
Herstellingen en ander maakwerk	-	2 077 704	-	2 136 536	-	688 991
	211 285	18 163 233	199 631	17 561 586	48 858	4 772 506

VERZENDINGEN VAN DE METAALVERWERKENDE NIJVERHEID
 VESTIGINGEN WELKE 5 WERKLIEDEN OF MEER TEWERKSTELLEN (vervolg)

	Jaar 1970		Jaar 1971		1e kwartaal 1972 (1)		2e kwartaal 1972 (1)	
	1 000 kg	1 000 F	1 000 kg	1 000 F	1 000 kg	1 000 F	1 000 kg	1 000 F
TELECOMMUNICATIES, ELEKTRONICA								
<u>AUTOMATIE</u>								
Telecommunicatietoestellen en -installaties voor telefonie en telegrafie	12 591	7 703 248	14 715	8 858 749	4 217	2 729 208	4 592	2 678 713
Zend- en transmissietoestellen en -installaties voor radiouitzending-televisie, radiogeleiding, radiopeiling en radioafstandsbesturing	2 001	589 999	733	865 983	213	242 720	153	180 494
Elektrische toestellen voor auditieve en visuele signalisatie	1 971	297 145	946	308 784	194	73 719	214	93 212
Elektronische heelkundige toestellen en andere medische stralingsapparatuur	1 177	678 386	1 336	853 415	194	184 575	225	216 277
Actieve en passieve bestanddelen	1 221	3 013 718	9	2 258 811	81	938 434	32	971 223
Professionele elektronica	658	298 584	145	386 573	26	60 690	26	384 649
Overige elektronische toestellen	5 383	1 685 244	2 560	2 359 535	538	623 859	503	598 372
Herstellingen en ander maakwerk	-	256 325	-	433 941	-	181 093	-	301 084
	25 002	14 522 649	20 444	16 325 791	5 463	5 034 298	5 745	5 424 024
<u>ELEKTRONISCHE VERBRUKSGOEDEREN - ELEKTRONICA VOOR HET GROTE PUBLIEK</u>								
Klein installatiematerieel	14 376	1 079 108	12 477	1 063 552	3 299	283 254	3 501	298 586
Huishoudelijk toestellen met ingebouwde motor	1 433	267 054	1 151	220 404	371	66 144	363	67 172
Huishoudelijke wasmachines	94 384	3 716	94 134	3 987	23 764	91 184	23 001	36 724
Elektrothermische toestellen voor huishoudelijk gebruik	8 870	1 040 272	12 102	976 702	2 336	254 091	2 076	234 833
Huishoudelijke koelkasten en diepvriezers	22 385	341 675	29 308	281 030	6 229	42 342	8 402	56 391
Televisie -ontvangstoestellen, (draagbare, huishoudelijke "wit en zwart" en "kleuren")	505 317	4 053 548	474 371	4 265 629	124 232	1 321 030	109 809	1 163 825
Radio-ontvangstoestellen (draagbare, voor auto's, huishoudelijke)	1 922 507	5 867 774	1 550 279	5 814 847	306 829	1 552 430	373 250	1 645 589
Elektrofonen en opnamematerieel, pick-ups en platendraaiers	25 223		24 731		7 186		7 360	
Huisverlichting	9 707	1 496 056	8 180	1 347 668	2 137	393 161	1 677	342 289
Batterijen en accumulators	34 877	1 624 777	36 382	1 689 762	9 219	419 558	8 427	417 645
Andere n.a.b.	1 102	384 885	180	445 910	74	112 448	57	132 102
Herstellingen en ander maakwerk	-	465 175	-	424 390	-	119 856	-	124 046
	121 538	16 985 153	120 168	16 863 192	32 768	4 655 498	29 874	4 569 202
Algemeen totaal	5 293 407	255 232 525	5 381 992	279 603 719	1 417 927	77 588 470	1 465 224	80 193 605

(1) Verbeterde cijfers.

NETTO-PRODUKTIE VAN ELEKTRICITEIT (in 1 000 000 kWh) (1)

	Per categorie van de producenten			Naar de aard van de centrales			Totaal			
	Met het oog op openbare bedeling		Industriële zelfvoortbrengers	Thermische centrales		Hydraulische centrales	Productie	Invoer	Uitvoer	Totaal door de netten overgenomen energie en verliezen
	Openbare ondernemingen	Private ondernemingen		Uitgerust met ketels	Uitgerust met motoren met inwendige verbranding					
1964	38	919	663	1 565	49	9,5	1 623	30,1	59,1	1 594
1965	42	1 008	647	1 631	44	22,7	1 697	36,1	37,9	1 695
1966	44	1 100	649	1 732	37	24,8	1 793	38,9	45,7	1 786
1967	48	1 174	662	1 831	33	19,8	1 884	46,6	47,8	1 883
1968	47	1 335	707	2 039	29	20,1	2 088	53,8	59,4	2 083
1969	49	1 504	750	2 241	42	18,9	2 303	51,8	81,2	2 273
1970	60	1 601	752	2 346	47	20,3	2 413	108,4	77,2	2 445
1971	55	1 778	793	2 565	49	13,0	2 626	89,1	130,3	2 592
januari	65	1 882	820	2 696	55	15,3	2 767	86,5	99,1	2 754
februari	68	1 655	769	2 413	51	28,2	2 492	98,8	78,5	2 513
maart	72	1 886	840	2 715	61	18,2	2 797	95,1	100,4	2 792
april	59	1 646	807	2 440	54	11,1	2 512	97,8	77,8	2 532
mei	51	1 535	783	2 306	51	8,5	2 370	113,9	75,9	2 478
juni	41	1 705	759	2 452	35	10,7	2 504	89,6	108,0	2 486
juli	21	1 559	667	2 203	27	8,4	2 247	46,7	124,3	2 169
augustus	44	1 688	723	2 396	46	3,6	2 455	68,4	148,8	2 375
september	59	1 816	771	2 572	62	3,0	2 645	112,4	184,2	2 573
oktober	60	1 933	876	2 824	35	2,2	2 869	83,4	188,6	2 769
november	53	1 977	871	2 818	54	19,8	2 901	90,6	183,3	2 808
december	69	2 128	842	2 943	57	26,8	3 037	86,4	194,8	2 929
1972										
januari	65	2 187	903	3 059	63	34,0	3 156	111,9	199,0	3 069
februari	66	1 990	858	2 803	61	50,0	2 914	125,9	166,3	2 874
maart	64	2 054	892	2 909	55	45,7	3 010	147,2	156,8	3 000
april	59	1 880	851	2 691	37	60,7	2 789	136,8	143,4	2 783
mei	52	1 898	858	2 707	46	54,6	2 808	149,6	150,5	2 807
juni	53	1 911	793				2 757	149,9	122,9	2 784
juli	29	1 683	723				2 435	92,9	139,2	1 972
augustus	54	1 810	758				2 623	146,0	118,4	2 650

WATERDISTRIBUTIE

	Opgevangen watervolume (1 000 m ³)	Watervolume door derden afgestaan (1 000 m ³)	Totaal (1 000 m ³)	Watervolume aan andere maatschappijen afgestaan en verlies (1 000 m ³)	Volume beschikbaar voor de distributie (1 000 m ³)
1964	29 024	3 780	32 804	7 018	25 786
1965	30 989	3 638	34 627	7 191	27 436
1966	32 691	3 998	36 689	8 189	28 499
1967	32 795	4 534	37 328	8 133	29 196
1968	34 790	5 448	40 238	8 485	31 752
1969	34 943	6 583	41 526	9 383	32 143
1970	36 424	7 191	43 615	10 753	32 862
1971	37 906	7 507	45 412	11 254	35 622
januari	38 240	7 442	45 683	11 080	34 603
februari	34 587	6 729	41 315	9 996	31 319
maart	38 532	7 402	45 934	11 244	34 690
april	37 589	7 780	45 369	10 880	34 488
mei	38 703	7 711	46 414	10 657	35 756
juni	37 905	7 857	45 762	10 626	34 636
juli	39 042	7 625	46 667	10 704	35 963
augustus	38 322	7 668	45 989	10 761	35 229
september	38 533	7 968	46 501	10 974	35 527
oktober	38 491	7 547	46 038	10 529	35 509
november	37 519	7 165	44 683	10 348	34 335
december	37 411	7 688	45 099	10 966	34 133
1972					
januari	39 670	7 206	46 876	11 254	35 622
februari	37 262	7 498	44 759	10 712	34 047
maart	39 721	8 360	48 081	11 422	36 659
april	37 253	7 335	44 587	10 434	34 153
mei	39 603	7 846	47 449	11 440	36 009
juni	39 464	8 344	47 809	11 769	36 040

(1) Bron : Administratie voor Energie, Bedrijfsfederatie der voortbrengers en verdelers van elektriciteit in België.

III. TEWERKSTELLING

A. PERSONEEL GETELD IN DE INRICHTINGEN WELKE AAN EEN MAANDELIJKSE STATISTIEK VAN DE INDUSTRIELE BEDRIJVGHEID ONDERWORPEN ZIJN

AARD VAN DE INDUSTRIEEN	1971			1972								
	Maandgemiddelden			Maart			April			Mei		
	Bedienden	Werklieden	Urenwerklieden (x 1000)	Bedienden	Werklieden	Urenwerklieden (x 1000)	Bedienden	Werklieden	Urenwerklieden (x 1000)	Bedienden	Werklieden	Urenwerklieden (x 1000)
Bodemindustrie												
Steenkoolmijnen :												
Aanwezig (2)	1 431	27 812	573,8	1 344	27 292	639,7	1 340	27 745	544,5	1 336	27 711	550,9
Ingeschreven (3)												
a) Belgen	..	18 209	17 884	17 802	17 726	..
b) Vreemdelingen	..	16 799	16 781	16 798	16 797	..
Groeven	891	4 491	688,9	866	4 779	832,2	880	4 881	744,3	875	4 857	749,9
Kalk, kalksteen en kalkderivaten	777	3 925	663,7	799	3 954	712,5	801	3 979	648,2	804	3 974	652,7
Voedingsnijverheid												
Jam	227	916	139,9	261	815	129,7	265	771	106,9	261	804	113,8
Margarine	1 057	879	133,0	1 024	839	146,0	1 018	837	119,2	1 022	864	120,2
Plantaardige en dierlijke oliën	424	1 083	181,8	358	959	174,3	356	954	160,4	353	963	150,9
Samengestelde voeders voor dieren	1 969	4 307	707,6	1 993	4 380	775,4	1 986	4 201	660,1	1 995	4 151	680,7
Andere voedingsindustrieën (4)	5 592	21 964	3 369,6	5 845	26 011	3 553,0	5 716	20 674	3 103,7	5 719	20 637	3 141,3
Tabaksnijverheid	1 340	5 341	741,3	1 395	6 079	942,8	1 395	6 059	787,2	1 440	6 541	851,5
Textielnijverheid												
1. Spinnerijen :												
Katoen : fijnspinnerij (5)	641	8 239	385,4	638	8 037	399,1	636	8 020	362,3	636	7 928	348,2
kaardspinnerij (5)	10	277	5,0	9	283	6,2	9	284	4,8	9	279	4,8
cocons (5)	-	169	0,8	-	158	1,0	-	165	0,9	-	163	0,9
Kaardwol	268	2 495	375,3	258	2 538	421,9	258	2 548	380,3	263	2 581	380,0
Kamwol	1 294	9 526	1 388,4	1 313	9 394	1 485,8	1 309	9 961	1 234,2	1 381	9 211	1 236,9
Vlas en hennep (5)	77	1 377	8,6	82	1 258	8,5	83	1 251	8,1	83	1 249	6 675,9
Jute	154	2 904	448,0	138	2 879	507,7	139	2 877	411,5	140	2 724	381,3
Harde vezels (spinnerij en touwslagerij)	77	975	145,3	77	918	142,5	77	1 022	143,6	77	1 018	145,7
2. Weverij	4 585	30 938	4 839,8	4 649	31 219	5 267,9	4 661	31 126	4 527,4	4 652	31 133	4 960,1
3. Breigoednijverheid	1 990	17 492	2 638,7	1 929	17 057	2 725,0	2 079	16 843	2 401,5
4. Andere nijverheidstakken :												
Wassen en verkolen van wol	79	696	96,8	76	677	94,3	76	663	98,9	76	670	79,3
kammen van de wol	219	1 706	240,1	187	1 591	258,0	187	1 580	213,6	188	1 558	208,8
Naaigarenfabriek	164	564	82,0	153	426	81,8	153	420	52,0	153	444	65,1
Watten	101	477	72,5	113	544	93,0	114	560	82,5	115	564	92,1
Vilt	136	760	103,5	134	712	111,1	138	709	94,7	137	705	94,1
Bandweverij	273	2 016	299,3	268	1 937	324,7	267	1 930	275,5	243	1 817	269,7
Schoenen, kleding en confectie												
Schoenen	668	6 268	894,5	596	5 794	906,5	589	5 685	729,1	590	5 705	751,0
Pantoffels	63	927	137,4	62	919	146,3	65	937	133,6	65	938	132,7
Handschoenen, marokijn en lederwaren n.e.g.	338	2 441	369,0	323	2 438	422,2	323	2 380	363,2	321	2 307	354,7
Kleding en confectienijverheid(6)	6 963	55 924	8 009,3	6 924	58 377	9 841,5	6 845	57 842	8 502,1	6 860	57 687	8 564,0
Hout, papier												
Hout en aanverwante bedrijfst.(6)	4 177	33 650	5 396,0	4 303	33 858	6 103,7	4 210	33 597	5 211,2	4 299	33 452	5 299,6
Meubelen	2 008	16 693	2 677,8	2 032	16 810	3 067,8	1 988	16 520	2 558,0	2 015	16 487	2 626,7
Zetels	662	5 717	905,4	732	6 136	1 072,3	739	6 120	944,8	766	6 077	948,2
Schrijnwerkerij	415	3 035	493,9	445	2 925	518,6	412	2 969	463,5	436	2 927	461,9
Vaatwerk	240	1 916	307,8	234	1 836	333,8	233	1 838	287,6	234	1 842	295,1
Kisten- en tonnennijverheid	118	1 054	168,3	118	1 037	181,9	115	1 037	155,6	109	1 027	152,1
Geplakt hout, blokplaten of lamellenplaten, geperste panelen	512	3 544	578,0	519	3 477	629,6	502	3 484	551,3	515	3 464	559,5
Andere activiteiten	222	1 692	264,7	223	1 637	299,7	221	1 629	250,4	224	1 628	256,1
Papier (productie)	2 166	8 411	1 353,9	2 133	8 199	1 430,1	2 138	8 186	1 260,2	2 140	8 188	1 257,3
Papier (verwerking)	3 308	12 571	1 903,7	3 348	12 472	2 141,3	3 211	12 220	1 784,4	3 472	12 669	1 902,2
Leerlooierijen	334	2 030	317,2	333	2 038	348,8	332	2 022	300,3	329	2 039	316,7

(1) Personeel dat voorkomt op de betaalstaten waarin de 15de der maand begrepen is.

(2) Het betreft het gemiddeld aantal aanwezige werklieden per gewerkte dag en het aantal verwezenlijkte posten.

(3) Werklieden ingeschreven op het einde van het jaar of van de maand.

(4) Met uitsluiting in het bijzonder van het slachten van vee, van de zuivelfabrieken, boterfabrieken en kaasfabrieken, van de maalderijen, van de bakkerijen en banketbakkerijen en van de suikerfabrieken. Het personeel van deze activiteiten is opgenomen in tabel B hierna.

(5) Voor deze bedrijfstakken betreft het spindel-uren (in miljoenen)

(6) Personeel tewerkgesteld in de inrichtingen welke 5 werklieden en meer tewerkstellen. Zie eveneens tabel B.

PERSONEEL GETELD IN DE INRICHTINGEN WELKE AAN EEN MAANDELIJKSE STATISTIEK VAN DE INDUSTRIELE BEDRIJVGHEID ONDERWORPEN ZIJN
(vervolg)

AARD VAN DE INDUSTRIEEN	1971			1972								
	Maandgemiddelden			Maart			April			Mei		
	Be- dien- den	Werk- lie- den	Uren- werk- lieden (x 1000)	Be- dien- den	Werk- lie- den	Uren- werk- lieden (x 1000)	Be- dien- den	Werk- lie- den	Uren- werk- lieden (x 1000)	Be- dien- den	Werk- lie- den	Uren- werk- lieden (x 1000)
Rubber												
<u>Scheikund.nijverheid</u>	1 794	6 276	971,8	1 878	6 467	1 136,8	1 882	6 465	949,6	1 892	6 421	933,3
Lucifers	106	665	96,2	107	642	104,5	107	630	89,7	107	622	82,8
Zeep	2 547	2 656	416,2	2 624	2 568	424,4	2 618	2 589	379,9	2 641	2 563	382,7
Andere scheikundige industrieën (1)	15 222	28 015	4 782,3	15 856	28 490	5 207,2	15 890	28 502	4 641,9	15 947	28 513	4 691,4
<u>Nijverheid der petro- leum- en steenkool- derivaten</u>												
Petroleumraffinaderijen	1 045	1 635	273,5	1 155	1 756	287,9	1 164	1 760	257,8	1 155	1 751	264,9
Steenkoolbriketten	18	198	30,4	18	181	28,3	18	170	22,7	19	171	22,5
Cokesfabrieken	432	3 122	491,3	402	2 960	503,0	400	2 970	471,3	390	2 882	454,2
<u>Nijverheid der niet metaalh. mineralen</u>												
Klei	499	5 830	913,0	504	4 803	803,4	483	5 206	789,3	523	5 951	861,1
Glas	5 207	21 458	3 229,6	5 225	20 658	3 448,1	5 227	20 406	3 043,3	5 231	20 275	3 047,4
Cement	890	2 617	408,6	933	2 686	451,2	934	2 697	397,0	932	2 731	401,6
Keramiek	1 008	5 940	901,0	1 001	5 566	923,7	989	5 497	799,6	987	5 540	841,2
<u>Metaalnijverheid</u>												
<u>Ijzernijverheid</u>												
1°niet inbegrepen de personen tewerkge- steld in de fabriek- ken welke enkel gietstaal vervaar- digen	9 241	46 881	7 431,4	9 631	47 227	8 461,0	9 613	47 264	7 598,6	9 610	47 407	7 582,4
2°personen tewerkge- steld in de fabriek- ken welke enkel gietstaal vervaar- digen	646	3 276	502,9	628	2 992	508,8	627	3 011	434,6	625	3 036	440,6
Non-ferrometalen en hun legeringen	4 175	15 842	2 517,8	4 129	15 198	2 627,9	4 094	14 946	2 380,4	4 110	14 881	2 270,6
Metaalverwerkende nijverheid (2)	72 170	253 644	38 545,1	72 269	245 646	41 081,9	74 342	247 287	35 834,8	71 580	242 543	35 837,0
Vormstaalgietereien	806	3 853	601,1	795	3 623	621,6	786	3 580	535,0	790	3 696	559,5
IJzergietereien	887	6 303	934,2	885	5 803	966,0	886	5 774	848,8	895	5 692	829,7
Draad- en metaal- trekkerij, koud- walserij enz.	3 025	14 495	2 206,2	3 098	14 293	2 334,4	3 057	14 193	2 273,3	3 059	14 403	2 258,2
Smeedwerk, warm pers- en dieptrek- werk enz.	921	4 726	713,0	949	4 446	732,8	935	4 421	616,9	949	4 372	637,2
Plaatbewerking en diverse metaalver- werkingen	2 967	16 061	2 445,1	2 968	15 649	2 654,8	2 968	15 595	2 253,3	2 803	15 131	2 266,1
Metaaltoebehoren voor het bouwbedrijf	4 695	19 687	3 032,6	4 736	18 211	3 001,5	4 644	18 669	2 723,3	4 849	18 370	2 766,8
Bruggen, vakwerk, plaatwerk en stoom- ketels	3 169	12 543	1 989,2	3 203	11 902	2 095,4	3 112	12 009	1 814,1	2 927	11 373	1 726,2
Scheepsbouw	2 132	10 267	1 477,9	2 163	9 908	1 573,0	2 163	9 393	1 435,5	2 133	9 589	1 470,1
Spoor- en tramweg- materieel	848	3 259	525,7	819	3 209	580,8	842	3 191	489,6	799	3 024	454,0
Motorvoertuigen, rij- wielen en aanverwan- te nijverheden	7 464	39 725	6 021,9	7 159	38 836	6 593,7	8 878	41 026	5 840,1	6 985	38 274	5 557,2
Drijfkrachtmachines, pneumatische en hydraulische mach.	3 729	7 909	1 238,2	3 833	7 635	1 297,6	3 848	7 519	1 116,6	3 709	7 264	1 108,1
Werktuigmach. en aan- verw. nijverheden	2 311	6 585	1 067,3	2 276	6 193	1 057,8	2 226	6 121	914,4	2 278	6 131	927,8
Textielmachines en toebehoren	1 366	5 292	800,3	1 311	4 528	716,8	1 295	4 491	618,7	1 298	4 635	687,4
Diverse mechaniek- constructies	2 590	8 872	1 397,1	2 834	9 296	1 584,9	2 761	8 938	1 317,3	2 551	8 360	1 260,9
Hef-, transport- en weegtoestellen	3 426	7 763	1 252,7	3 362	7 525	1 294,8	3 329	7 448	1 186,8	3 383	7 504	1 158,1
Toestellen en instal- laties voor diverse nijverheden	4 972	13 983	2 132,7	4 819	13 541	2 269,6	4 933	13 862	2 045,1	4 640	13 077	1 967,1
Electrotechniek	22 969	59 272	8 923,7	23 250	59 065	9 932,9	23 852	59 067	8 313,2	23 715	59 780	8 680,3
Meet-, laboratorium- toestellen enz.	647	1 687	257,2	583	1 465	244,1	559	1 471	193,4	568	1 447	203,8
Wapens en munitie	1 994	8 977	1 166,4	1 957	8 076	1 122,4	1 979	8 066	953,1	1 952	7 936	947,1
Vliegtuigindustrie	1 252	2 383	362,6	1 269	2 442	407,2	1 289	2 453	346,2	1 297	2 485	371,5

(1) Personeel tewerkgesteld in de inrichtingen welke 5 werklieden of meer tewerkstellen. Zie eveneens tabel B-Stikstofnijverheid inbegrepen.

(2) Personeel tewerkgesteld in de inrichtingen welke 5 werklieden of meer tewerkstellen; Zie eveneens nota (1) blz. 40

A. PERSONEEL GETELD IN DE INRICHTINGEN WELKE AAN EEN MAANDELIJKSE STATISTIEK VAN DE INDUSTRIELE BEDRIJVIGHEID ONDERWORPEN ZIJN (vervolg)

AARD VAN DE INDUSTRIEEN	1971			1972								
	Maandgemiddelden			Maart			April			Mei		
	Be- dien- den	Werk- lie- den	Uren- werk- lieden (x 1000)	Be- dien- den	Werk- lie- den	Uren- werk- lieden (x 1000)	Be- dien- den	Werk- lie- den	Uren- werk- lieden (x 1000)	Be- dien- den	Werk- lie- den	Uren- werk- lieden (x 1000)
<u>Plastiekverwerkende nijverheid (1)</u>	2 880	11 519	1 783,4	3 221	12 670	2 102,1	3 198	12 422	1 793,1	3 350	12 764	1 986,8
<u>Bouwbedrijf</u>												
Openbare werken { ruwbouw	-	55 809	8 344,4	-	49 373	8 591,2	-	49 985	7 765,6	-	50 311	8 082,7
{ voltooi- { ingswerk	-	4 268	685,3	-	3 545	649,8	-	3 747	599,1	-	3 679	648,6
Private werken { ruwbouw	-	52 213	7 952,0	-	49 679	9 088,6	-	53 004	8 145,7	-	52 745	8 598,7
{ voltooi- { ingswerk	-	19 190	3 113,5	-	17 901	3 213,1	-	19 186	3 099,2	-	19 518	3 207,8
Totaal :	14 799	131 479	20 095,2	15 046	120 498	21 542,7	15 258	125 922	19 609,6	15 375	126 253	20 537,7
<u>Elektriciteit (3)</u>	8 106	10 429	1 528,9
<u>Gasbedeling (4)</u>	2 563	3 058	453,6	2 578	2 999	525,2
<u>Waterdistributie</u>	2 522	4 698	809,2	2 570	4 878	889,4	2 574	4 920	788,5	2 575	4 936	812,6

- (1) Personeel tewerkgesteld in de inrichtingen welke 5 arbeiders of meer tewerkstellen.
(2) Voor de werken van burgerlijke bouwkunde, wegebouw en gebouwen (ruwbouw) gaat het over de ondernemingen welke 20 of meer werklieden tewerkstellen. Voor de voltooiingswerken betreft het ondernemingen die 10 of meer werklieden tewerkstellen.
(3) Het personeel van de industriële zelfvoortbrenging niet inbegrepen.
(4) Personeel tewerkgesteld in de gascentrales en -fabrieken inbegrepen.

B. PERSONEEL GETELD IN DE INRICHTINGEN WELKE 10 WERKLIEDEN OF MEER TEWERKSTELLEN (1)

AARD VAN DE INDUSTRIEEN	1971			1972								
	Maandgemiddelden			Maart			April			Mei		
	Bedienden	Werklieden	Urenwerklieden (x 1000)	Bedienden	Werklieden	Urenwerklieden (x 1000)	Bedienden	Werklieden	Urenwerklieden (x 1000)	Bedienden	Werklieden	Urenwerklieden (x 1000)
1. Voedingsnijverheid (2)	5 520	18 887	3 165,0	5 699	18 182	3 178,3	5 738	18 374	2 887,4	5 835	18 606	2 957,3
2. Bereiding van dranken	5 554	15 986	2 634,0	5 684	15 782	2 859,4	5 654	15 936	2 498,2	5 635	15 890	2 583,6
3. Fabricage van kunst- en synth. draden en vezels, bereid. van textielst. (met uitz. van wol), afwerk. kant- en borduurwerken en spec. weefsels	2 827	12 740	1 986,4	2 826	13 035	2 169,9	2 810	12 839	1 861,7	2 797	12 834	1 879,1
4. Confectie (fabricage van zakken, van matrassen, herst, enz.)	809	1 871	297,3	817	1 940	330,8	809	1 935	289,7	803	1 885	289,1
5. Zagerijen en bereiding van hout	63	276	46,6	68	322	63,1	69	294	50,6	65	294	44,0
6. Druk- en boekbindersbedrijf, fotografie en aanverwante bedrijven	8 322	20 993	3 295,6	8 386	21 486	3 650,3	8 443	21 506	3 274,1	8 147	21 099	3 293,7
7. Huiden- en lederindustrie (met uitzondering van de loolerijen) bereiden van pelterijen, maken van bontwerk	183	1 179	179,0	171	1 073	168,1	159	1 065	148,3	156	1 021	152,2
8. Scheikundige nijverheid (3)	6 216	6 400	961,2	6 449	6 492	1 074,5	6 458	6 426	921,3	6 444	6 405	938,4
9. Bedrijven der niet metaalhoudende mineralen met uitzond. van de steenbakkerij, pannenfabrieken, van de glasfabrieken en van de keramische nijverh.	2 855	15 722	2 438,9	2 820	15 000	2 708,5	2 820	15 558	2 180,4	2 815	14 863	3 326,3
10. Uurwerken- en juwelennijverheid, fabricage van wetenschappelijke instrumenten enz.	358	976	152,8	359	974	171,8	368	1 001	147,9	364	998	148,9
11. Diamantnijverheid	175	6 159	889,5	204	6 382	1 079,3	185	5 813	773,3	187	5 643	819,1
12. Diverse be- en verwerkende industrieën waaronder de sloping met uitzondering van afbraak van gebouwen), de sortering van de afval en recuperatiestoffen	1 683	8 704	1 318,2	1 851	8 613	1 492,0	1 850	8 615	1 373,2	2 293	10 316	1 587,9

(1) Deze tabel betreft enkel de nijverheidstakken waarvoor geen maandelijks statistiek van de bedrijvigheid bestaat en behelst het personeel dat voorkomt op de betaalstaat waarin de 15e der maand begrepen is. Tengevolge ener wijziging van het aantal aangevers, zijn de uitkomsten van de verschillende jaren onderling niet vergelijkbaar.

(2) Deze cijfers hebben hoofdzakelijk betrekking op het slachten van vee, de zuivelindustrie, boterfabrieken en kaasfabrieken, de maalderijen; de bakkerijen en banketbakkerijen en de suikerfabrieken.

(3) De cijfers hebben vooral betrekking op de nijverheid der farmaceutische producten.

**JAARLIJKSE
PRODUKTIESTATISTIEKEN**

**NIJVERHEID VAN DE BEREIDING EN VAN DE CONSERVEN VAN VIS,
WEEK- EN SCHAALDIEREN**

VESTIGINGEN DIE 5 OF MEER WERKLIEDEN TEWERKSTELLEN
JAAR 1970

INDELING VAN DE VESTIGINGEN NAAR HET AANTAL OP 30 SEPTEMBER TEWERKGESTELDE WERKLIEDEN EN AANTAL WERKLIEDEN PER BELANGRIJK-
HEIDSKLASSE DER VESTIGINGEN

Omschrijving	5 tot 9	10 tot 19	20 tot 49	50 of meer	Totaal
Aantal vestigingen	7	3	5	6	21
Aantal werklieden	49	35	137	702	923

AANTAL BEDIENDEN EN WERKLIEDEN TEWERKGESTELD IN DE VESTIGINGEN OP 31 MAART, 30 JUNI, 30 SEPTEMBER EN 31 DECEMBER

Personeel onderworpen aan de sociale zekerheid voor bedienden (incl. de vestigingshoofden verbonden door een arbeidsover- eenkomst en de leerlingen-bedienden)				Personeel onderworpen aan de sociale zekerheid voor werklieden (incl. leerjongens-werklieden)			
Datum	Mannen	Vrouwen	Totaal	Datum	Mannen	Vrouwen	Totaal
31. 3.1970	73	34	107	31. 3.1970	362	460	822
30. 6.1970	73	34	107	30. 6.1970	346	450	796
30. 9.1970	72	36	108	30. 9.1970	401	522	923
31.12.1970	71	37	108	31.12.1970	383	565	948

Aantal arbeidsuren door de werklieden en de leerjongens-werklieden daadwerkelijk in 1970 gepresteerd : 1 441 050 uren

PERSONEELSUITGAVEN

Omschrijving	Waarde (in 1 000 F)
Brutowedden uitbetaald aan het personeel dat onderworpen is aan de sociale zekerheid voor bedienden	23 568
Brutolonen uitbetaald aan het personeel dat onderworpen is aan de sociale zekerheid voor werklieden	74 773
Werkgeversbijdragen aan de sociale zekerheid voor :	
- het personeel onderworpen aan de sociale zekerheid voor bedienden	4 140
- het personeel onderworpen aan de sociale zekerheid voor werklieden	26 269
Verzekeringspremies tegen arbeidsongevallen	2 588
Andere personeelsuitgaven	4 742
Totaal	136 080

VERBRUIKTE STOFFEN

Omschrijving	Eenheid	Hoeveelheid	Waarde (in 1 000 F)
A. Brandstoffen en elektrische energie			
Steenkolen	t	12	29
Benzine en petroleum	hl	3 758	2 397
Stookoliën	hl	14 065	3 248
Elektrische energie aangekocht of ontvangen door cessie	kWh	6 231 150	6 541
Andere	-	-	788
Totaal	-	-	13 003
B. Grondstoffen			
I. Verse en bevroren vis			
Gezouten vis	t	17 978	294 214
Schaal-, schelp- en weekdieren	t	8 903	95 087
	t	380	54 402
II. Oliën			
	t	706	9 616
III. Kruidenrijen :			
Ajuinen	t	810	5 158
Azijn	hl	11 374	3 876
Zout	t	2 532	3 638
Andere	-	-	1 369
C. Andere grondstoffen			
	-	-	8 958
Totaal	-	-	476 318
D. Andere stoffen			
Verpakkingsmiddelen, recipiënten enz....	-	-	58 518
Smeermiddelen	kg	7 763	170
Stoffen gebruikt voor onderhoud en herstelling	-	-	2 762
Kleine handwerktuigen, voertuigbanden en andere niet elders genoemde benodigheden	-	-	1 252
Totaal	-	-	62 702
Algemeen totaal	-	-	552 023

Totale inkoopwaarde van de goederen gekocht in 1970 om in dezelfde vorm voortverkocht of afgestaan te worden (in 1 000 F) : 104 240.

DIVERSE UITGAVEN

Omschrijving	Waarde (in 1 000 F)
Betalingsen aan derden voor onderhoud en herstelling van gebouwen, machines en vervoermiddelen en bedrag gefactureerd aan de getelde vestigingen voor het maakwerk verricht voor hun rekening	9 753
Fiscale zegels aangebracht op de verkoopfacturen (overdracht-, factuur- en weeldetaksen)	7 720
Zegels aangebracht op de uitvoervergunningen, verkeersbelasting op motorrijtuigen, gemeente- en provinciebelastingen	1 260
Onroerende voorheffing (provinciale en gemeentelijke opcentiemen inbegrepen)	951
Kosten betaald voor het vervoer uitgevoerd door derden en aangerekend buiten de aankoopfacturen om	20 646
Premies voor verzekering tegen brand, diefstal van autovoertuigen en tegen schade voortvloeiend uit auto-ongevallen	2 351
Diverse lasten (1)	24 491

(1) Deze post omvat geen afschrijvingen, intresten, huurprijzen of belastingen.

VERVAARDIGDE OF AFGEWERKTE PRODUKTEN EN LEVERINGEN

Produkten	Eenheid	Produkten vervaardigd of afgewerkt in de vestigingen voor eigen rekening Hoeveelheid	Leveringen in België en aan het buitenland	
			Hoeveelheid	Waarde (in 1 000 F)
A. AFGEWERKTE PRODUKTEN (nettogewicht)				
Conserven en half-conserven van vis, week-, schelp- en schaaldieren	t	5 390	5 373	268 398
Gerookte vis	t	3 071	3 101	101 455
Gezouten, gedroogde en diepgevroren vis	t	10 919	10 695	339 546
B. ANDERE AFGEWERKTE PRODUKTEN EN AFVAL				
	-	-	-	35 689
Totaal	-	-	-	745 088

Totale waarde van de leveringen (in 1 000 F) : in België : 463 451
aan het buitenland : 281 637

Totale waarde van de verkoop van goederen die de vestigingen verlaten hebben zonder er een bewerking ondergaan te hebben (in 1 000 F) : 134 741

Diverse inkomsten (in 1 000 F) : 12 364

WAARDE VAN DE VOORRADEN EN VAN DE PRODUKTEN IN BEWERKING

Omschrijving	Waarde (in 1 000 F)	
	op 1 januari	op 31 december
Brandstoffen, grondstoffen en andere in bewerking te stellen produkten	66 821	110 629
Afgewerkte produkten, goederen bestemd om voortverkocht te worden in dezelfde vorm als die waarin ze aangekocht werden	65 466	71 232
Produkten in bewerking	2 720	4 753

INVESTERINGEN

VESTIGINGEN DIE 20 OF MEER PERSONEN TEWERKSTELLEN

(in 1 000 F)

I. Vermeerdering				II. Verminder- ring	III. Afschrijvingen voor het geheel van het geïnvesteerde kapitaal		IV. Financiering van de investeringen	
Nieuwe en gebruikte machines, uitrusting en voertuigen		Bouwwerken en aankoop van bestaande gebouwen en van bebouwde en onbebouwde terreinen	Algemeen totaal	Verkoop van terreinen en cessie van gebruikte vaste kapitaalgoederen	Afschrijvingen op materieel en gereedschap	Afschrijvingen op gebouwen en andere bouwwerken	Financiering met eigen middelen van de ondernemingen	Financiering met andere middelen dan die van de ondernemingen
Totaal	waarvan transportmiddelen voor het vervoer van en naar het bedrijf							
10 657	1 832	440	11 097	91	13 023	4 276	8 246	2 851

TELLING VAN DE KOELINRICHTINGEN EN DE KOELVERVOERMIDDELEN OP 15 OKTOBER 1970

TABEL I.a.- INDELING PER BEDRIJVGHEID EN PER TEMPERATUURBAND VAN DE NUTTIGE KUBIEKE INHOUD DER KOELRUIMTEN

Bedrijvigheid	Totale nuttige kubieke inhoud der koelruimten (in m ³)	Totale inhoud waarin een temperatuur kan worden gehandhaafd van (in m ³)				
		0° C en hoger	van -1° C tot -12° C	van -13° C tot -17° C	van -18° C tot -21° C	van -22° C en lager
1. Indeling volgens de aard van de koelruimten :						
A. Openbare koelpakhuizen	435 987	28 087	133 083	30 459	26 156	218 202
B. Koelruimten geëxploiteerd door voortbrengers en bewerkers van bederfelijke eetwaren	397 002	244 374	23 941	5 276	28 817	94 594
C. Koelruimten geëxploiteerd door handelaars in bederfelijke eetwaren	210 377	130 816	27 427	23 956	9 227	18 951
TOTAAL	1 043 366	403 277	184 451	59 691	64 200	331 747
2. Indeling per bedrijvigheid van de uitslagen betreffende de rubrieken B en C :						
Slachthuizen	82 198	56 251	7 582	1 876	13 069	3 420
Conservenfabrieken en handel in vleeswaren en bijprodukten	61 596	21 497	14 545	11 152	3 704	10 698
Conservenfabrieken en handel in fruit en groenten	184 299	134 321	5 001	16 054	17 025	42 289
Boter- en zuivelfabrieken, handel in boter, melk en eieren, roomijs	108 157	34 092				45 586
Kaasfabrieken en -handel	23 132	17 779	3 441	-	-	-
Brouwerijen en bereiding van andere dranken	29 943	21 008	7 322	-	1 338	10 972
Diverse (hoofdzakelijk grootwarenhuizen en gelijksoortige vestigingen)	118 054	90 242	13 477	150	2 908	
TOTAAL	607 379	375 190	51 368	29 232	38 044	112 965

De volgende tabel geeft een meer gedetailleerde opgave van de totale nuttige kubieke inhoud der diverse sectoren dan deze van tabel I a. Dit geldt vooral voor de sectoren waarvan de temperatuurbanden niet werden gepubliceerd wegens het beperkte aantal aangevers en die derhalve met andere sectoren gegroepeerd werden.

TABEL I.b.- TOTALE NUTTIGE KUBIEKE INHOUD (m³) - BIJKOMENDE INLICHTINGEN

Bedrijvigheid	Totale nuttige kubieke inhoud der koelruimten (in m ³)	Bedrijvigheid	Totale nuttige kubieke inhoud der koelruimten (in m ³)
Slachthuizen	82 198	Boter- en zuivelfabrieken	37 604
Fabrieken van vleesconserven en bijprodukten	37 668	Roomijsfabrieken	27 835
Handel in vleeswaren en bijprodukten	23 928	Handel in boter, melk en eieren	42 718
Fabrieken van fruit- en groenteconserven	156 047	Kaasfabrieken	13 616
Handel in fruit en groenten	28 252	Handel in kaas	9 516
		Brouwerijen en bereiding van andere dranken	29 943
		Diverse	118 054

Ondernemingen uitgerust voor de snelbevriezing : aantal : 34 - maximum capaciteit in 24 h : 1 792 t

TABEL II. - INDELING PER PROVINCIE EN PER TEMPERATUURBAND VAN DE TOTALE NUTTIGE KUBIEKE INHOUD DER KOELRUIMTEN

Provincies	Totale nuttige kubieke inhoud der koelruimten (in m ³)	Totale inhoud waarin een temperatuur kan worden gehandhaafd van (in m ³)				
		0° C en hoger	van - 1° C tot - 12° C	van - 13° C tot - 17° C	van - 18° C tot - 21° C	van - 22° C en lager
Antwerpen	348 043	29 927	135 579	5 612	15 533	161 392
Brabant	282 670	144 159	26 429	25 440	17 389	69 253
Henegouwen	49 590	20 184	4 256	3 837	3 439	17 874
Luik	51 763	30 274	5 447	4 166	1 818	10 366
Limburg	116 241	105 906	2 091	-	8 108	
Luxemburg	2 338	2 166	-	-	-	-
Namen	40 314	12 891	878	9 142	1 369	16 034
Oost-Vlaanderen	48 166	26 761	3 290	6 096	6 527	5 492
West-Vlaanderen	104 241	31 009	6 481	5 398	10 017	51 336
Het Rijk	1 043 366	403 277	184 451	59 691	64 200	331 747

TABEL III. - IJS- EN KOOLZUURLIJSFABRIEKEN

Provincies	Maximum uurproductie van ijs en koolzuur-ijs (kg) (1)	Ruimte aangewend voor het opslaan van het ijs (in m ³)
Brabant	13 750	577
Henegouwen en Luik	4 202	616
Oost-Vlaanderen en West-Vlaanderen	14 466	1 970
Antwerpen en Limburg	3 350	259
Het Rijk	35 768	3 422

TABEL IV. - KOELVERVOERMIDDELEN

Omschrijving	Totale nuttige kubieke inhoud (in m ³)
Aantal gewone isothermische vrachtwagens : 60	1 039
Aantal isothermische vrachtwagens gekoeld door middel van vriesaccumulatoren : 89	892
Aantal met compressoren uitgeruste koelvrachtwagens : 148	3 008
Aantal isothermische containers en met compressoren uitgeruste koelcontainers : 44	215
Aantal schepen : 28	69 108

(1) In 1970 bedroeg de maximum uurproductie 3 422 kg voor gans het Rijk.

FABRICAGE VAN PAPIER EN KARTON

VESTIGINGEN DIE 5 OF MEER WERKLIEDEN TEWERKSTELLEN

JAAR 1970

INDELING VAN DE VESTIGINGEN NAAR HET AANTAL OP 30 SEPTEMBER TEWERKGESTELDE WERKLIEDEN EN AANTAL WERKLIEDEN PER BELANGRIJKHEIDSKLASSE DER VESTIGINGEN

Omschrijving	5 tot 19	20 tot 49	50 tot 199	200 tot 499	500 of meer	Totaal
Aantal vestigingen	11	5	5	14	3	38
Aantal werklieden	126	180	553	4 557	2 408	7 824

AANTAL BEDIENDEN EN WERKLIEDEN TEWERKGESTELD IN DE VESTIGINGEN OP 31 MAART, 30 JUNI, 30 SEPTEMBER EN 31 DECEMBER 1970

Personeel onderworpen aan de sociale zekerheid voor bedienden (incl. de vestigingshoofden verbonden door een arbeidsovereenkomst en de leerlingen-bedienden)				Personeel onderworpen aan de sociale zekerheid voor werklieden (incl. leerjongens-werklieden)			
Datum	Mannen	Vrouwen	Totaal	Datum	Mannen	Vrouwen	Totaal
31. 3.1970	1 729	414	2 143	31. 3.1970	7 055	867	7 922
30. 6.1970	1 750	421	2 171	30. 6.1970	7 043	858	7 901
30. 9.1970	1 779	421	2 200	30. 9.1970	6 982	842	7 824
31.12.1970	1 769	429	2 198	31.12.1970	6 859	833	7 692

Aantal arbeidsuren door de werklieden en de leerjongens-werklieden daadwerkelijk in 1970 gepresteerd : 15 517 556

INDELING PER PROVINCIE VAN HET OP 30 SEPTEMBER TEWERKGESTELDE PERSONEEL

Provincies	Bedienden			Werklieden		
	Mannen	Vrouwen	Totaal	Mannen	Vrouwen	Totaal
Antwerpen en Limburg	336	73	409	1 614	138	1 752
Brabant	860	235	1 095	2 457	336	2 793
Luik	129	20	149	755	96	851
Henegouwen, Namen, Luxemburg	276	66	342	1 093	171	1 264
Oost-Vlaanderen	178	27	205	1 063	101	1 164
Het Rijk	1 779	421	2 200	6 982	842	7 824

PERSONEELSUITGAVEN

Omschrijving	Waarde (in 1 000 F)
Brutowedden uitbetaald aan het personeel dat onderworpen is aan de sociale zekerheid voor bedienden	605 186
Brutolonen uitbetaald aan het personeel dat onderworpen is aan de sociale zekerheid voor werklieden	1 269 082
Werkgeversbijdragen aan de sociale zekerheid voor :	
- het personeel onderworpen aan de sociale zekerheid voor bedienden	90 135
- het personeel onderworpen aan de sociale zekerheid voor werklieden	399 839
Verzekeringspremies tegen arbeidsongevallen	52 474
Andere personeelsuitgaven	326 012
Totaal	2 742 728

VERBRUIKTE STOFFEN

Omschrijving	Eenheid	Hoeveelheid	Waarde (in 1 000 F)
A. Brandstoffen en elektrische energie			
Cokes	t	227	463
Benzine en petroleum	hl	11 054	4 374
Stookoliën	hl	2 785 415	327 875
Vloeibaar petroleumgas	t	165	658
Elektrische energie :			
- aangekocht of ontvangen door cessie	kWh	660 534 388	430 534
- voortgebracht in de vestigingen	kWh	196 491 861	-
Andere	-	-	119 146
Totaal	-	-	883 050
B. Grondstoffen			
Hout voor papierdeeg :			
belgisch hout	stère	534 311	238 036
vreemd hout	stère	1 148 819	725 432
Houtdeeg mechanisch verkregen (droog gewicht ad 90 %) (1)	t	210 635	246 122
Ander deeg	t	358 277	2 466 654
Lompen en stro	t	22 923	33 741
Oud papier (1)	t	184 148	411 146
Vulstof, hars en lijm	t	123 627	598 692
Aluminiumsulfaat	t	16 565	48 565
Kleurstoffen	t	750	65 389
Kalk	t	19 019	14 334
Andere scheikundige produkten	t	67 758	468 904
Papier en andere grondstoffen	-	-	556 345
Totaal	-	-	5 873 360
C. Andere stoffen			
Verpakkingsmiddelen, recipiënten, enz.	-	-	232 208
Smeermiddelen	kg	391 443	7 997
Stoffen gebruikt voor onderhoud en herstelling	-	-	328 840
Kleine handwerktuigen, voertuigbanden en andere niet elders genoemde benodigdheden	-	-	137 639
Totaal	-	-	706 684
Algemeen totaal	-	-	7 463 094

Totale inkoopwaarde van de goederen gekocht in 1970 om in dezelfde vorm voortverkocht of afgestaan te worden (in 1 000 F) :
126 330

(1) Inbegrepen de hoeveelheden voorgebracht in de getelde vestigingen waarvoor geen overeenstemmende waarde aangegeven is.

DIVERSE UITGAVEN

Omschrijving	Waarde (in 1 000 F)
Betalingen aan derden voor onderhoud en herstelling van gebouwen, machines en vervoer- middelen	276 550
Bedrag gefactureerd aan de getelde vestigingen voor het maakwerk verricht voor hun rekening	93 235
Fiscale zegels aangebracht op de verkoopfacturen (overdracht-, factuur- en weeldetaksen)	202 534
Zegels aangebracht op de uitvoervergunningen, verkeersbelasting op de motorrijtuigen, gemeent- en provinciebelastingen	39 053
Onroerende voorheffing (provinciale en gemeentelijke opcentiemen inbegrepen)	25 859
Kosten betaald voor het vervoer uitgevoerd door derden en aangerekend buiten de aankoopfacturen om	75 777
Premies voor verzekering tegen brand, diefstal van autovoertuigen en tegen schade voortvloeiend uit auto-ongevallen	29 897
Diverse lasten (1)	414 715

VERVAARDIGDE OF AFGEWERKTE PRODUCTEN, LEVERINGEN EN VOORRADEN

Afgewerkte producten	Een- heid	Vervaardigde of afgewerk- te produkten in de vesti- gingen voor eigen reke- ning en maak- werk voor derden Hoeveelheid	Geleverde produkten				Voorraden op 31 december Hoeveelheid
			bestemd voor België		bestemd voor het buitenland		
			Hoeveelheid	Waarde (in 1 000 F)	Hoeveel- heid	Waarde (in 1 000 F)	
Schrijf- en drukpapier en karton :							
a) met hout	t	219 539	42 864	562 040	178 016	1 781 511	10 227
b) zonder hout	t	102 784	72 773	1 380 579	26 705	486 818	10 613
Wit papier en karton ander dan schrijf- en drukpapier en karton	t	46 284	5 379	91 330	18 880	407 797	..
Celstofpapier en karton	t	12 843	6 159	98 434	894	15 070	186
Pakpapier en karton van hoge kwaliteit (2)	t	87 449	40 830	662 275	37 094	587 909	5 583
Ander pakpapier	t	56 197	23 182	136 046	6 579	42 670	2 359
Speciaal papier	t	51 100	3 702	76 176	16 177	261 198	1 055
Grof grijs karton	t	38 178	25 757	185 446	9 063	62 034	3 322
Ander karton	t	68 785	33 509	317 522	25 691	229 076	4 245
Dagbladpapier	t	95 010					
Deeg (droog gewicht ad 90 %)	t	340 458	103 000	1 005 343	146 492	2 358 022	10 351
Bewerkt papier en karton	t	48 723					
Totaal	-	- (3)	-	4 515 191	-	6 232 105	-

Totale waarde van de verkoop van goederen die de vestigingen verlaten hebben zonder er een bewerking ondergaan te hebben en totale waarde van de verkoop van afval (in 1 000 F)	52 260
Waarde van de produkten afgestaan aan andere afdelingen van de vestigingen en aan andere vestigingen van de ondernemingen (in 1 000 F)	983 241
Bedrag van de bouwwerken uitgevoerd door de vestigingen voor hun eigen gebruik, met hun eigen werkkrachten en buiten hun gewone activiteit (in 1 000 F)	45 108
Andere inkomsten (in 1 000 F)	322 292

WAARDE DER VOORRADEN EN DER PRODUCTEN IN BEWERKING

Omschrijving	Waarde (in 1 000 F)	
	op 1 januari 1970	op 31 december 1970
Brandstoffen, grondstoffen en andere in bewerking te stellen produkten	1 080 765	1 473 439
Afgewerkte produkten	415 269	586 490
Produkten in bewerking en bouwwerken in uitvoering	101 839	133 109

- (1) Deze post omvat geen afschrijvingen, intresten, huurprijzen of belastingen.
(2) Kraft, imitatie perkament, echt perkament (geperkamenteerd papier) en sulfiet.
(3) Totale productie van papier en karton : 778 169 ton.

INVESTERINGEN

VESTIGINGEN DIE 20 OF MEER PERSONEN TEWERKSTELLEN

(in 1 000 F)

I. Vermeerdering							II. Vermindering	
Nieuwe en gebruikte machines, uitrusting en voertuigen		Constructie van gebouwen en andere bouwwerken	Aankoop van bestaande gebouwen en van bebouwde en onbebouwde terreinen		Totaal	Sociale investeringen	Algemeen totaal	Verkoop van terreinen en cessie van gebruikte vaste kapitaalgoederen
Totaal	waarvan transportmiddelen voor het vervoer van en naar het bedrijf		Totaal	waarvan onbebouwde terreinen				
971 810	7 824	327 508	26 061	3 127	1 325 379	5 249	1 330 628	147 923

III. Afschrijvingen voor het geheel van het geïnvesteerde kapitaal		IV. Financiering van de investeringen	
Afschrijvingen op materieel en gereedschap	612 601	Financiering met eigen middelen van de ondernemingen	761 000
Afschrijvingen op gebouwen en andere bouwwerken	100 583	Financiering met andere middelen dan die van de ondernemingen	569 628

W O L K A M M E R I J

VESTIGINGEN DIE 5 OF MEER WERKLIEDEN TEWERKSTELLEN

JAAR 1970

INDELING VAN DE VESTIGINGEN NAAR HET AANTAL OP 30 SEPTEMBER TEWERKGESTELDE WERKLIEDEN EN AANTAL WERKLIEDEN PER BELANGRIJKHEIDSKLASSE VAN DE VESTIGINGEN

Omschrijving	20 tot 199	200 of meer	Totaal
Aantal vestigingen	5	5	10
Aantal werklieden	334	1 714	2 048

AANTAL BEDIENDEN EN WERKLIEDEN TEWERKGESTELD IN DE VESTIGINGEN OP 31 MAART, 30 JUNI, 30 SEPTEMBER EN 31 DECEMBER 1970

Personeel onderworpen aan de sociale zekerheid voor bedienden (incl. de vestigingshoofden verbonden door een arbeidsovereenkomst en de leerlingen-bedienden)				Personeel onderworpen aan de sociale zekerheid voor werklieden (incl. leerjongens-werklieden)			
Datum	Mannen	Vrouwen	Totaal	Datum	Mannen	Vrouwen	Totaal
31. 3.1970	246	50	296	31. 3.1970	1 509	735	2 244
30. 6.1970	244	51	295	30. 6.1970	1 457	736	2 193
30. 9.1970	241	50	291	30. 9.1970	1 369	679	2 048
31.12.1970	224	40	264	31.12.1970	1 170	591	1 761

Aantal arbeidsuren door de werklieden en de leerjongens-werklieden daadwerkelijk in 1970 gepresteerd : 3 673 302 uren

PERSONEELSUITGAVEN

Omschrijving	Waarde (in 1 000 F)
Brutowedden uitbetaald aan het personeel dat onderworpen is aan de sociale zekerheid voor bedienden	58 781
Brutolonen uitbetaald aan het personeel dat onderworpen is aan de sociale zekerheid voor werklieden	221 862
Werkgeversbijdragen aan de sociale zekerheid voor :	
a) het personeel onderworpen aan de sociale zekerheid voor bedienden	9 073
b) het personeel onderworpen aan de sociale zekerheid voor werklieden	83 927
Verzekeringspremies tegen arbeidsongevallen	5 491
Andere personeelsuitgaven	18 043
Totaal	397 177

(1) Betreft voornamelijk de provincie Luik (782 werklieden en 126 bedienden), de provincies Oost-Vlaanderen, Henegouwen, Antwerpen en West-Vlaanderen

VERBRUIKTE STOFFEN

Omschrijving	Eenheid	Hoeveelheid	Waarde (in 1 000 F)
A. Brandstoffen en elektrische energie			
Benzine en petroleum	hl	510	400
Stookoliën	hl	122 097	12 818
Elektrische energie (1)	kWh	23 635 087	21 990
Andere	-	-	9 962
Totaal	-	-	45 170
B. Grondstoffen			
Wol	t	16 529	1 363 735
Andere textielprodukten	t	4 479	201 041
Diverse produkten (2)	-	-	19 055
Totaal	-	-	1 583 831
C. Andere stoffen			
Verpakkingsmiddelen, recipiënten, enz..	-	-	18 857
Smeermiddelen	t	35	496
Stoffen gebruikt voor onderhoud en herstelling	-	-	8 857
Kleine handwerkruigen, voertuigbanden en andere niet elders genoemde behoeften	-	-	4 717
Totaal	-	-	32 927
Algemeen totaal	-	-	1 661 928

DIVERSE UITGAVEN

Omschrijving	Waarde (in 1 000 F)
Betalings aan derden voor onderhoud en herstelling van gebouwen, machines en vervoermiddelen	29 002
Bedrag gefactureerd aan de getelde vestigingen voor het maakwerk verricht voor hun rekening	36 427
Bedrag der fiscale zegels aangebracht op de verkoopfacturen (overdracht-, factuur- en weeldetaksen)	5 892
Bedrag der zegels aangebracht op de uitvoervergunningen; verkeersbelasting op de motorrijtuigen; gemeente- en provinciebelastingen	2 420
Onroerende voorheffing (provinciale en gemeentelijke opcentiemen inbegrepen)	6 034
Kosten betaald voor het vervoer uitgevoerd door derden en aangerekend buiten de aankoopfacturen om	13 331
Premies voor verzekering tegen brand, diefstal van autovoertuigen of tegen schade voortvloeiend uit auto-ongevallen	7 608
Diverse lasten (3)	22 288

(1) Met inbegrip van de elektrische energie in de vestigingen voortgebracht

(2) Met inbegrip van de inkoopwaarde van de goederen gekocht om in dezelfde vorm voortverkocht of afgestaan te worden

(3) Deze post omvat geen afschrijvingen, intresten, huurprijzen of belastingen

PRODUKTIE, LEVERINGEN EN VOORRADEN

Omschrijving	Eenheid	Produktie voor eigen rekening en voor derden tegen maakloon Hoeveelheid	Leveringen in België en aan het buitenland		Hoeveelheid in voorraad op 31 december 1970
			Hoeveelheid	Waarde (in 1 000 F)	
Kamband	t	34 225	11 309	1 269 883	1 397
Kammeling van wol	t	2 464	1 903	80 830	..
Andere produkten en afval (1)	-	-	-	49 119	-
Totaal	-	-	-	1 399 832	-

Omschrijving	Waarde (in 1 000 F)
Bedrag gefactureerd door de getelde vestigingen voor maakwerk, onderhoud, herstelling	260 506
Waarde van de cessies	575 903
Andere inkomsten	14 056

WAARDE DER VOORRADEN EN DER PRODUKTEN IN BEWERKING

Omschrijving	Waarde (in 1 000 F)	
	op 1 januari 1970	op 31 december 1970
A. Voorraden :		
Brandstoffen, grondstoffen en andere in bewerking te stellen produkten	284 880	132 981
Afgewerkte produkten en afval	154 324	154 963
B. Produkten in bewerking	21 223	17 000

(1) Met inbegrip van de waarde van de verkoop van goederen die de vestigingen verlaten hebben zonder er een bewerking ondergaan te hebben.

INVESTERINGEN

VESTIGINGEN DIE 20 OF MEER PERSONEN TEWERKSTELLEN

(in 1 000 F)

I. Vermeerdering			II. Verminder- ring	III. Afschrijvingen voor het geheel van het geïnves- teerde kapitaal		IV. Financiering van de investerings	
Nieuwe en ge- bruikte machi- nes, uitrusting en voertuigen	Bouwwerken en aankoop van bestaande ge- bouwen en van bebouwde en onbebouwde terreinen	Algemeen totaal	Verkoop van terreinen en cessie van ge- bruikte vaste kapitaal- goederen	Afschrijvingen op materieel en gereedschap	Afschrijvingen op gebouwen en andere bouwwer- ken	Financiering met eigen middelen van de onderne- mingen	Financiering met andere middelen dan die van de ondernemingen
75 160	8 368 (1)	83 528	16 865	45 754	9 733	61 672	21 856

(1) Sociale investeringen inbegrepen

KAMMOLSPINNERIJEN

VESTIGINGEN DIE 5 OF MEER WERKLIEDEN TEWERKSTELLEN

JAAR 1970

INDELING VAN DE VESTIGINGEN VOLGENS HET AANTAL OP 30 SEPTEMBER TEWERKGESTELDE WERKLIEDEN EN AANTAL WERKLIEDEN PER BELANGRIJKHEIDSKLASSE DER VESTIGINGEN

Omschrijving	5 tot 49	50 tot 99	100 tot 199	200 tot 499	500 of meer	Totaal
Aantal vestigingen	6	11	10	9	6	42
Aantal werklieden	122	869	1 382	2 483	5 039	9 895

AANTAL BEDIENDEN EN WERKLIEDEN TEWERKGESTELD IN DE VESTIGINGEN OP 31 MAART, 30 JUNI, 30 SEPTEMBER EN 31 DECEMBER 1970

Personeel onderworpen aan de sociale zekerheid voor bedienden (incl. de vestigingshoofden verbonden door een arbeidsovereenkomst en de leerlingen-bedienden)				Personeel onderworpen aan de sociale zekerheid voor werklieden (incl. leerjongens-werklieden)			
Datum	Mannen	Vrouwen	Totaal	Datum	Mannen	Vrouwen	Totaal
31. 3.1970	908	367	1 275	31. 3.1970	4 254	5 617	9 871
30. 6.1970	961	386	1 347	30. 6.1970	4 248	5 655	9 903
30. 9.1970	951	392	1 343	30. 9.1970	4 220	5 675	9 895
31.12.1970	944	396	1 340	31.12.1970	4 251	5 753	10 004

Aantal arbeidsuren door de werklieden en de leerjongens-werklieden daadwerkelijk in 1970 gepresteerd : 16 878 310

INDELING PER PROVINCIE VAN HET OP 30 SEPTEMBER TEWERKGESTELDE PERSONEEL

Provincies	Bedienden			Werklieden		
	Mannen	Vrouwen	Totaal	Mannen	Vrouwen	Totaal
Brabant (1)	163	60	223	731	978	1 709
Henegouwen (2)	492	209	701	2 147	2 592	4 739
Luik (3)	119	28	147	386	625	1 011
Oost-Vlaanderen	118	71	189	663	934	1 597
Andere provincies	59	24	83	293	546	839
Het Rijk	951	392	1 343	4 220	5 675	9 895

PERSONEELSUITGAVEN

Omschrijving	Waarde (in 1 000 F)
Brutowedden uitbetaald aan het personeel dat onderworpen is aan de sociale zekerheid voor bedienden	318 620
Brutolonen uitbetaald aan het personeel dat onderworpen is aan de sociale zekerheid voor werklieden	974 931
Werkgeversbijdragen aan de sociale zekerheid voor :	
- het personeel onderworpen aan de sociale zekerheid voor bedienden	50 566
- het personeel onderworpen aan de sociale zekerheid voor werklieden	365 246
Verzekeringspremies tegen arbeidsongevallen	20 652
Andere personeelsuitgaven	108 116
Totaal	1 838 131

- (1) Betreft voornamelijk het arrondissement Brussel-Hoofdstad
 (2) Betreft voornamelijk de arrondissementen Moeskroen en Doornik
 (3) Betreft uitsluitend het arrondissement Verviers

VERBRUIKTE STOFFEN

Omschrijving	Eenheid	Hoeveelheid	Waarde (in 1 000 F)
A. Brandstoffen en elektrische energie			
Steenkolen	t	551	771
Benzine en petroleum	hl	2 100	1 640
Stookoliën	hl	213 710	25 251
Gas van alle aard	-	-	115
Elektrische energie aangekocht of ontvangen door cessie	kWh	132 526 409	135 154
Andere	-	-	4 720
Totaal	-	-	167 651
B. Grondstoffen			
Kamwol	t	39 159	3 802 493
Gewassen wol en wolafval (wolkammelingen inbegrepen)	t	515	32 937
Kunstmatige vezels (discontinu)	t	3 466	156 355
Synthetische vezels (discontinu)	t	15 137	1 169 175
Andere textielstoffen	t	1 187	117 175
Zeep, olie, alcohol, enz.	t	395	7 408
Kleurstoffen	t	281	64 462
Andere scheikundige produkten	t	2 268	30 791
Water	m3	275 336	1 538
Totaal	-	-	5 382 334
C. Andere stoffen			
Verpakkingsmiddelen, recipiënten, enz.	-	-	109 084
Smeermiddelen	t	147	3 691
Stoffen gebruikt voor onderhoud en herstelling	-	-	73 149
Kleine handwerktuigen, voertuigbanden en andere niet elders genoemde benodigheden	-	-	16 137
Totaal	-	-	202 061
Algemeen totaal	-	-	5 752 046

Totale inkoopwaarde van de goederen gekocht om in dezelfde vorm voortverkocht of afgestaan te worden (in 1 000 F) :
150 186

DIVERSE UITGAVEN

Omschrijving	Waarde (in 1 000 F)
Betalings aan derden voor onderhoud en herstelling van gebouwen, machines en vervoermiddelen	82 860
Bedrag gefactureerd aan de getelde vestigingen voor het maakwerk verricht voor hun rekening : spinnerij	110 347
veredeling	259 102
Fiscale zegels aangebracht op de verkoopfacturen (overdracht-, factuur- en weeldetaksen)	53 264
Zegels aangebracht op de uitvoervergunningen, verkeersbelasting op de motorrijtuigen, gemeente- en provinciebelastingen	8 763
Onroerende voorheffing (provinciale en gemeentelijke opcentiemen inbegrepen)	19 328
Kosten betaald voor het vervoer uitgevoerd door derden en aangerekend buiten de aankoopfacturen om	71 793
Premies voor verzekering tegen brand, diefstal van autovoertuigen of tegen schade voortvloeiend uit auto-ongevallen	23 947
Diverse lasten (1)	196 749

(1) Deze post omvat geen afschrijvingen, intresten, huurprijzen of belastingen.

PRODUKTIE, LEVERINGEN EN VOORRADEN

Omschrijving	Een- heid	Produkten vervaardigd		Leveringen				Voorraad op 31 december 1970 Hoeveel- heid
		voor eigen rekening Hoeveel- heid	voor derden tegen maak- loon (maak- werk) Hoeveel- heid	in België		aan het buitenland		
				Hoeveel- heid	Waarde (in 1 000 F)	Hoeveel- heid	Waarde (in 1 000 F)	
A. Garens	t	52 406	5 113	26 031	3 475 573	29 011	4 728 964	6 199
B. Andere produkten en afval	-	-	-	-	72 808	-	79 947	-
Totaal	-	-	-	-	3 548 381	-	4 808 911	-

ANDERE INKOMSTEN

Omschrijving	Waarde (in 1 000 F)
Waarde van de aan andere vestigingen van de ondernemingen of aan andere afdelingen van de vestigingen afgestane produkten	274 766
Bedrag ontvangen door de getelde vestigingen voor uitgevoerde werken (maakwerk) en gepresteerde diensten (herstelling, onderhoud, enz.)	257 537
Totale waarde van de verkoop van goederen die de getelde vestigingen verlaten hebben zonder er een bewerking ondergaan te hebben	159 860
Diverse inkomsten	149 105

WAARDE DER VOORRADEN EN DER PRODUKTEN IN BEWERKING

Omschrijving	Waarde (in 1 000 F)	
	op 1 januari	op 31 december
A. Voorraden :		
Brandstoffen, grondstoffen en andere in bewerking te stellen produkten	716 250	709 484
Afgewerkte produkten, en goederen bestemd om voortverkocht te worden in dezelfde vorm als die waarin ze aangekocht werden	649 609	616 521
B. Produkten in bewerking	446 628	403 889

INVESTERINGEN

VESTIGINGEN DIE 20 OF MEER PERSONEN TEWERKSTELLEN

(in 1 000 F)

I. Vermeerdering						II. Vermindering
Nieuwe en gebruikte machines, uitrusting en voertuigen		Bouwwerken en aankoop van bestaande gebouwen en van bebouwde en onbebouwde terreinen	Totaal	Sociale investeringen	Algemeen totaal	Verkoop van terreinen en cessie van gebruikte vaste kapitaal-goederen
Totaal	waarvan transportmiddelen voor het vervoer van en naar het bedrijf					
346 472	2 203	69 557	416 029	2 311	418 340	57 657
III. Afschrijvingen voor het geheel van het geïnvesteerde kapitaal			IV. Financiering van de investeringen			
Afschrijvingen op materieel en gereedschap			269 096	Financiering met eigen middelen van de ondernemingen		309 648
Afschrijvingen op gebouwen en andere bouwwerken			48 435	Financiering met andere middelen dan die van de ondernemingen		108 692

KATOENSPINNERIJEN (1)

JAAR 1970

VESTIGINGEN DIE 5 OF MEER WERKLIEDEN TEWERKSTELLEN

INDELING VAN DE VESTIGINGEN VOLGENS HET AANTAL OP 30 SEPTEMBER TEWERKGESTELDE WERKLIEDEN EN AANTAL WERKLIEDEN PER BELANGRIJKHEIDSKLASSE VAN DE VESTIGINGEN.

Omschrijving	5 tot 19	20 tot 49	50 tot 99	100 tot 199	200 tot 499	500 of meer	Totaal
Aantal vestigingen	10	6	4	11	4	6	41
Aantal werklieden	106	165	300	1 338	1 104	7 038	10 051

AANTAL BEDIENDEN EN WERKLIEDEN TEWERKGESTELD IN DE VESTIGINGEN OP 31 MAART, 30 JUNI, 30 SEPTEMBER EN 31 DECEMBER 1970

Personeel onderworpen aan de sociale zekerheid voor bedienden (incl. de vestigingshoofden verbonden door een arbeidsovereenkomst en de leerlingen-bedienden)				Personeel onderworpen aan de sociale zekerheid voor werklieden (incl. leerjongens-werklieden)			
Datum	Mannen	Vrouwen	Totaal	Datum	Mannen	Vrouwen	Totaal
31. 3.1970	603	240	843	31. 3.1970	6 124	4 135	10 259
30. 6.1970	599	241	840	30. 6.1970	5 908	4 156	10 064
30. 9.1970	596	241	837	30. 9.1970	5 947	4 104	10 051
31.12.1970	596	245	841	31.12.1970	5 867	4 018	9 885

Aantal arbeidsuren door de werklieden en de leerjongens-werklieden daadwerkelijk in 1970 gepresteerd : 17 872 502 uren.

INDELING PER PROVINCIE VAN HET OP 30 SEPTEMBER TEWERKGESTELDE PERSONEEL

Provincies	Bedienden			Werklieden		
	Mannen	Vrouwen	Totaal	Mannen	Vrouwen	Totaal
Oost-Vlaanderen (2)	452	184	636	4 453	2 816	7 269
West-Vlaanderen (3)	118	35	153	1 153	926	2 079
Andere provincies	26	22	48	341	362	703
Het Rijk	596	241	837	5 947	4 104	10 051

(1) Fijn-, kaart- en coconspinnerijen.

(2) Betreft voornamelijk de arrondissementen Gent (5 411 werklieden) en Oudenaarde (1 595 werklieden).

(3) Betreft voornamelijk het arrondissement Kortrijk.

PERSONEELSUITGAVEN

Omschrijving	Waarde (in 1 000 F)
Brutowedden uitbetaald aan het personeel dat onderworpen is aan de sociale zekerheid voor bedienden	208 302
Brutolonen uitbetaald aan het personeel dat onderworpen is aan de sociale zekerheid voor werklieden	1 082 792
Werkgeversbijdragen aan de sociale zekerheid voor :	
het personeel onderworpen aan de sociale zekerheid voor bedienden	29 987
het personeel onderworpen aan de sociale zekerheid voor werklieden	391 746
Verzekeringspremies tegen arbeidsongevallen	20 845
Andere personeelsuitgaven	67 486
Totaal	1 801 158

VERBRUKTE STOFFEN

Omschrijving	Eenheid	Hoeveelheid	Waarde (in 1 000 F)
A. Brandstoffen en elektrische energie			
Steenkolen	t	445	667
Benzine en petroleum	hl	2 680	1 814
Stookoliën	hl	123 190	16 688
Steenkoolgas, aardgas	m3	63 098	499
Elektrische energie aangekocht of ontvangen door cessie en in de vestigingen voortgebracht	kWh	227 327 016	188 627
Andere	-	-	714
Totaal	-	-	209 009
B. Grondstoffen			
Katoen	t	68 795	2 012 855
Synthetische vezels (discontinuu)	t	7 401	447 315
Kunstmatige vezels	t	18 347	491 924
Katoenafval	t	8 521	126 639
Andere afval en uitrafelingen	t	3 855	32 773
Andere grondstoffen	t	369	22 789
Veredelingshulpstoffen :			
vetstoffen en zetmeelhoudende stoffen	t	25	412
kleurstoffen	t	5	993
andere scheikundige produkten	t	44	831
Totaal	-	-	3 136 531
C. Andere stoffen			
Verpakkingsmiddelen, recipiënten, enz.	-	-	26 439
Smeermiddelen	t	153	2 766
Stoffen gebruikt voor onderhoud en herstelling	-	-	116 996
Kleine handwerktuigen, voertuigbanden en andere niet elders genoemde benodigdheden	-	-	2 793
Totaal	-	-	148 994
Algemeen totaal	-	-	3 494 534

Totale inkoopwaarde van de goederen gekocht om in dezelfde vorm voortverkocht of afgestaan te worden (in 1 000 F) : 42 130.

DIVERSE UITGAVEN

Omschrijving	Waarde (in 1 000 F)
Betalingen aan derden voor onderhoud en herstelling van gebouwen, machines en vervoermiddelen	86 701
Bedrag gefactureerd aan de getelde vestigingen voor maakwerk verricht voor hun rekening : veredeling	89 372
Fiscale zegels aangebracht op de verkoopfacturen (overdracht-, factuur- en weeldetaksen)	36 259
Zegels aangebracht op de uitvoervergunningen; verkeersbelastingen op de motorrijtuigen; gemeente- en provinciebelastingen	9 611
Onroerende voorheffing (provinciale en gemeentelijke opcentiemen inbegrepen)	22 242
Kosten betaald voor het vervoer uitgevoerd door derden en aangerekend buiten de aankoopfacturen om	15 689
Premies voor verzekering tegen brand, diefstal van autovoertuigen of tegen schade voortvloeiend uit auto-ongevallen	19 363
Diverse lasten (1)	98 570

PRODUKTIE, LEVERINGEN EN VOORRADEN

Omschrijving	Produktie voor eigen rekening en voor derden tegen maak- loon Hoeveelheid (t)	Cessies (2) Hoeveelheid (t)	Geleverde produkten				Voorraad op 31 december Hoeveelheid (t)
			in België		aan het buitenland		
			Hoeveelheid (t)	Waarde (in 1 000 F)	Hoeveelheid (t)	Waarde (in 1 000 F)	
1. Garens van onvermengde katoen :							
a) gekamde garens	4 426	618	3 256	296 565	748	64 692	238
b) gekaarde garens	56 263	22 681	27 001	1 774 091	6 672	426 546	2 639
2. Garens van onvermengde rayonvezels	15 363	2 227	12 181	649 613	1 008	62 850	998
3. Garens van synthetische vezels	3 878		2 683	341 752	856	125 808	269
4. Gemengde garens	6 616	2 505	3 239	272 762	769	84 378	595
5. Twee-cylindere- en cocongarens	9 396	5 150	(3) 4 169	(3) 185 264	-	-	234
6. Afval en diverse	-	-	-	16 924	-	10 030	-
Totaal	-	-	-	3 536 971	-	774 304	-

Omschrijving	Waarde (in 1 000 F)
Bedrag gefactureerd door de getelde vestigingen voor maakwerk, onderhoud, herstelling	7 826
Totale waarde van de bouwwerken en zware uitrusting voltooid in 1970, onverschillig of ze in 1970 of vroeger begonnen werden	1 277
Waarde van de produkten afgestaan aan andere afdelingen van de vestigingen of aan andere vesti- gingen van de ondernemingen	1 945 039
Totale waarde van de verkoop van goederen die de vestigingen verlaten hebben zonder er een bewer- king ondergaan te hebben	22 405
Andere inkomsten	9 059

(1) Deze post omvat geen afschrijvingen, intresten, huurprijzen of belastingen.

(2) Hoeveelheden afgestaan aan andere afdelingen van de vestigingen of aan andere vestigingen van de ondernemingen.

(3) De leveringen aan het buitenland inbegrepen.

WAARDE VAN DE VOORRADEN EN VAN DE PRODUKTEN IN BEWERKING

Omschrijving	Waarde (in 1 000 F)	
	op 1 januari 1970	op 31 december 1970
A. Voorraden :		
Brandstoffen, grondstoffen en andere in bewerking te stellen produkten	1 171 463	1 110 531
Afgewerkte produkten en afval (1)	211 666	278 263
B. Produkten in bewerking	89 078	84 535

INVESTERINGEN

VESTIGINGEN DIE 20 OF MEER PERSONEN TEWERKSTELLEN

(in 1 000 F)

I. Vermeerdering					II. Vermindering	
Nieuwe en gebruikte machines, uitrusting en voertuigen		Bouwwerken en aankoop van bestaande gebouwen en van bebouwde en onbebouwde terreinen	Totaal	Sociale investeringen	Algemeen totaal	Verkoop van terreinen en cessie van gebruikte vaste kapitaalgoederen
Totaal	waarvan transportmiddelen voor het vervoer van en naar het bedrijf					
239 230	4 620	61 516	300 746	1 274	302 020	17 421

III. Afschrijvingen voor het geheel van het geïnvesteerde kapitaal		IV. Financiering van de investeringen	
Afschrijvingen op materieel en gereedschap	254 951	Financiering met eigen middelen van de ondernemingen	289 318
Afschrijvingen op gebouwen en andere bouwwerken	36 983	Financiering met andere middelen dan die van de ondernemingen	12 702

(1) Inbegrepen de goederen bestemd om voortverkocht te worden in dezelfde vorm als die waarin ze aangekocht worden.

FABRICAGE VAN BAND, VLECHTEN, PASSEMENTWERK, BASTBAND EN SOORTGELIJKE
ARTIKELEN

JAAR 1970

VESTIGINGEN DIE 5 OF MEER WERKLIEDEN TEWERKSTELLEN

INDELING VAN DE VESTIGINGEN NAAR HET AANTAL OP 30 SEPTEMBER TEWERKGESTELDE WERKLIEDEN EN AANTAL WERKLIEDEN PER BELANGRIJKHEIDSKLASSE VAN DE VESTIGINGEN

Omschrijving	5 tot 9	10 tot 19	20 tot 49	50 tot 99	100 of meer	Totaal
Aantal vestigingen	13	15	16	8	3	55
Aantal werklieden	82	220	548	651	504	2 005

AANTAL BEDIENDEN EN WERKLIEDEN TEWERKGESTELD IN DE VESTIGINGEN OP 31. MAART, 30 JUNI, 30 SEPTEMBER EN 31 DECEMBER 1970

Personeel onderworpen aan de sociale zekerheid voor bedienden (incl. de vestigingshoofden verbonden door een arbeids- overeenkomst en de leerlingen-bedienden)				Personeel onderworpen aan de sociale zekerheid voor werk- lieden (incl. leerjongens-werklieden, excl. huisarbeiders)			
Datum	Mannen	Vrouwen	Totaal	Datum	Mannen	Vrouwen	Totaal
31. 3.1970	134	140	274	31. 3.1970	839	1 235	2 074
30. 6.1970	139	145	284	30. 6.1970	809	1 210	2 019
30. 9.1970	136	141	277	30. 9.1970	805	1 200	2 005
31.12.1970	138	135	273	31.12.1970	764	1 175	1 939
				Huisarbeiders op 31.12.1970	3	81	84

Aantal arbeidsuren door de werklieden en de leerjongens-werklieden daadwerkelijk in 1970 gepresteerd : 3 786 372.

INDELING PER PROVINCIE EN PER ARRONDISSEMENT VAN HET OP 30.9.1970 TEWERKGESTELDE PERSONEEL

Provincies en arrondissementen	Bedienden			Werklieden		
	Mannen	Vrouwen	Totaal	Mannen	Vrouwen	Totaal
Provincie Brabant	20	18	38	67	176	243
Arrondissement Aalst	24	42	66	164	314	478
Arrondissement Gent	37	38	75	269	360	629
Arrondissementen Dendermonde en Sint-Niklaas	21	11	32	125	93	218
Provincie Oost-Vlaanderen	82	91	173	558	767	1 325
Provincie West-Vlaanderen	3	9	12	31	95	126
Provincies Antwerpen, Henegouwen en Luxemburg	31	23	54	149	162	311
Het Rijk	136	141	277	805	1 200	2 005

PERSONEELSUITGAVEN

Omschrijving	Waarde (in 1 000 F)
Brutowedden uitbetaald aan het personeel dat onderworpen is aan de sociale zekerheid voor bedienden	57 325
Brutolonen uitbetaald aan het personeel dat onderworpen is aan de sociale zekerheid voor :	
- werklieden	204 063
- huisarbeiders	3 743
Werkgeversbijdragen aan de sociale zekerheid voor :	
- bedienden	10 775
- werklieden	71 141
- huisarbeiders	1 202
Verzekeringspremies tegen arbeidsongevallen	3 697
Andere personeelsuitgaven	16 063
TOTAAL	368 009

VERBRUIKTE STOFFEN

Omschrijving	Eenheid	Hoeveelheid	Waarde (in 1 000 F)
A. Brandstoffen en elektrische energie			
Steenkolen	t	121	223
Steenkoolcokes	t	32	81
Benzine en petroleum	hl	1 146	1 028
Stookoliën	hl	45 903	7 135
Steenkoolgas, aardgas	m3	129 627	170
Elektrische stroom aangekocht of ontvangen door cessie	kWh	10 284 626	11 485
Andere	-	-	587
TOTAAL	-	-	20 709
B. Grondstoffen			
Katoen	t	1 516	122 228
Vlas	t	30	1 593
Jute	t	87	2 823
Rayonnevezels	t	437	35 175
Rayonne	t	630	58 899
Garens van synthetische vezels	t	627	75 379
Andere textielprodukten	t	164	50 712
Metaalgarens	t	16	4 683
Rubbergarens	t	296	28 986
Chemische produkten	-	-	6 269
Andere niet elders genoemde grondstoffen	-	-	9 438
TOTAAL	-	-	396 185
C. Andere stoffen			
Verpakkingsmiddelen, recipiënten, enz...	-	-	11 079
Smeermiddelen	t	11	422
Stoffen gebruikt voor onderhoud en herstelling	-	-	4 280
Kleine handwerktuigen, voertuigbanden en andere niet elders genoemde benodigdheden	-	-	2 185
TOTAAL	-	-	17 966
ALGEMEEN TOTAAL	-	-	434 860

Totale inkoopwaarde van de goederen gekocht om in dezelfde vorm voortverkocht of afgestaan te worden (in 1 000 F) : 65 222

DIVERSE UITGAVEN

Omschrijving	Waarde (in 1 000 F)
Bedrag gefactureerd door derden voor onderhoud en herstelling van gebouwen, machines en vervoer-middelen.	18 033
Bedrag gefactureerd aan de getelde vestigingen voor maakwerk verricht voor hun rekening	34 586
Bedrag van de op de verkoopfacturen aangebrachte fiscale zegels (overdracht-, factuur- en weeldetaksen)	66 304
Bedrag van de op de uitvoervergunningen aangebrachte zegels, van de verkeersbelasting op de motorrijtuigen, van de gemeente- en provinciebelastingen	1 778
Onroerende voorheffing (provinciale en gemeentelijke opcentiemen inbegrepen)	2 358
Kosten van vervoer uitgevoerd door derden en aangerekend buiten de aankoopfacturen om	8 783
Premies voor verzekering tegen brand, diefstal van autovoertuigen en tegen schade voortvloeiend uit auto-ongevallen	3 708
Diverse lasten (1)	51 652

PRODUKTIE, LEVERINGEN EN VOORRADEN

Omschrijving	Eenheid	Productie voor eigen rekening en maakwerk voor derden Hoeveelheid	Leveringen				Voorraden op 31.12.1970 Hoeveelheid
			bestemd voor België		bestemd voor het buitenland		
			Hoeveelheid	Waarde (in 1 000 F)	Hoeveelheid	Waarde (in 1 000 F)	
Elastische produkten :							
Band, vlechten en soortgelijke artikelen	t	319	214	44 357	106	17 059	38
Elastische weefsels, bretellen, kousophouders ; kousebanden en soortgelijke artikelen	t	1 073	611	172 201	413	129 505	267
Niet-elastische produkten :							
Band, vlechten en soortgelijke artikelen	t	1 649	806	245 284	813	159 279	107
Passementwerk	t	990	439	121 726	148	46 054	24
Veters	t	85	59	17 558	33	8 956	4
Kant, andere textielprodukten en afval	-	-	-	47 985	-	32 129	-
Totaal	-	-	-	649 111	-	392 982	-

Totale waarde van de verkoop van goederen die de vestigingen verlaten hebben zonder er een bewerking ondergaan te hebben (in 1 000 F) : 45 969

Andere inkomsten (in 1 000 F) : 27 306

WAARDE VAN DE VOORRADEN EN VAN DE PRODUKTEN IN BEWERKING

Omschrijving	Waarde in (in 1 000 F)	
	op 1 januari 1970	op 31 december 1970
A. Voorraden :		
Brandstoffen, grondstoffen en andere in bewerking te stellen produkten	132 447	116 958
Afgewerkte produkten	95 140	112 556
Goederen bestemd om voortverkocht te worden in dezelfde vorm als die waarin ze aangekocht werden	7 053	8 944
B. Produkten in bewerking	42 177	42 331

(1) Deze post omvat geen afschrijvingen, intresten, huurprijzen of belastingen

INVESTERINGEN

VESTIGINGEN DIE 20 OF MEER PERSONEN TEWERKSTELLEN

(in 1 000 F)

I. Vermeerdering							II. Vermindering
Nieuwe en gebruikte machines, uitrusting en voertuigen		Constructie van gebouwen en andere bouwwerken	Aankoop van bestaande gebouwen en van bebouwde en onbebouwde terreinen	Totaal	Sociale investeringen	Algemeen totaal	Verkoop van terreinen en cessie van gebruikte vaste kapitaal-goederen
Totaal	waarvan transportmiddelen voor het vervoer van en naar het bedrijf						
65 126	3 037	20 422	1 845	87 393	404	87 797	11 145

III. Afschrijvingen voor het geheel van het geïnvesteerde kapitaal		IV. Financiering van de investeringen	
Afschrijvingen op materieel en gereedschap	51 027	Financiering met eigen middelen van de ondernemingen	54 381
Afschrijvingen op gebouwen en andere bouwwerken	11 236	Financiering met andere middelen dan die van de ondernemingen	33 416

COKESFABRIEKEN

VESTIGINGEN DIE 5 OF MEER WERKLIEDEN TEWERKSTELLEN

JAAR 1970

INDELING VAN DE VESTIGINGEN VOLGENS HET AANTAL OP 30 SEPTEMBER TEWERKGESTELDE WERKLIEDEN EN AANTAL WERKLIEDEN PER BELANGRIJKHEIDSKLASSE DER VESTIGINGEN

Omschrijving	100 tot 199	200 of meer	Totaal
Aantal vestigingen	7	6	13
Aantal werklieden	986	2 427	3 413

AANTAL BEDIENDEN EN WERKLIEDEN TEWERKGESTELD IN DE VESTIGINGEN OP 31 MAART, 30 JUNI, 30 SEPTEMBER EN 31 DECEMBER 1970

Personeel onderworpen aan de sociale zekerheid voor bedienden (incl. de vestigingshoofden verbonden door een arbeidsovereenkomst en de leerlingen-bedienden)				Personeel onderworpen aan de sociale zekerheid voor werklieden (incl. leerjongens-werklieden)			
Datum	Mannen	Vrouwen	Totaal	Datum	Mannen	Vrouwen	Totaal
31. 3.1970	489	32	521	31. 3.1970	3 343	25	3 368
30. 6.1970	487	33	520	30. 6.1970	3 355	25	3 380
30. 9.1970	481	33	514	30. 9.1970	3 388	25	3 413
31.12.1970	487	33	520	31.12.1970	3 381	24	3 405

Aantal arbeidsuren door de werklieden en de leerjongens-werklieden daadwerkelijk in 1970 gepresteerd : 6 485 359

PERSONEELSUITGAVEN

Omschrijving	Waarde (in 1 000 F)
Brutowedden uitbetaald aan het personeel dat onderworpen is aan de sociale zekerheid voor bedienden	158 884
Brutolonen uitbetaald aan het personeel dat onderworpen is aan de sociale zekerheid voor werklieden	613 592
Werkgeversbijdragen aan de sociale zekerheid voor :	
a) het personeel onderworpen aan de sociale zekerheid voor bedienden	23 093
b) het personeel onderworpen aan de sociale zekerheid voor werklieden	207 170
Verzekeringspremies tegen arbeidsongevallen	20 130
Andere personeelsuitgaven	130 485
Totaal	1 153 354

VERBRUIKTE STOFFEN

Omschrijving	Einheid	Hoeveelheid	Waarde (in 1 000 F)
A. BRANDSTOFFEN EN ELEKTRISCHE ENERGIE			
Steenkoolagglomeraten	t	144	185
Lichte stookolie, gasolie (Diesel-oil)	hl	32 272	4 642
Benzine en petroleum	-	-	497
Aangekocht gas (1)	1000 m ³	653 862	312 760
Elektrische energie aangekocht of ontvangen door cessie	1000 kWh	182 311	122 657
Andere	-	-	91 177
Totaal	-	-	531 918
B. GRONDSTOFFEN			
Steenkolen : totale hoeveelheid in de ovens geschoten	t	9 313 917	9 015 077
Zwavelzuur teruggebracht op 100 % H ₂ SO ₄	t	51 085	56 371
Debenzoleringsolie	t	4 680	11 077
Soda	t	494	1 019
Reinigingsaarden	t	3 541	4 062
Kalk	t	238	267
Andere produkten	t	-	15 869
Totaal	-	-	9 103 742
C. ANDERE STOFFEN			
Smeermiddelen	kg	285 935	1 506
Stoffen gebruikt voor onderhoud en herstelling	-	-	87 975
Kleine handwerktuigen, voertuigbanden en andere niet elders genoemde benodigdheden (2)	-	-	43 148
Totaal	-	-	132 629
Algemeen totaal	-	-	9 768 289

DIVERSE UITGAVEN

Omschrijving	Waarde (in 1 000 F)
Betalingen aan derden voor onderhoud en herstelling van gebouwen, machines en vervoermiddelen	301 135
Bedrag betaald aan derden voor maakwerk	29 379
Fiscale zegels aangebracht op de verkoopfacturen (overdracht-, factuur- en weeldetaksen)	29 359
Zegels aangebracht op de uitvoervergunningen, verkeersbelasting op de motorrijtuigen, gemeentel- en provinciebelastingen	20 166
Onroerende voorheffing (provinciale en gemeentelijke opcentiemen inbegrepen)	18 457
Kosten betaald voor het vervoer uitgevoerd door derden en aangerekend buiten de aankoopfacturen om	26 125
Premies voor verzekering tegen brand, diefstal van autovoertuigen of tegen schade voortvloeiend uit auto-ongevallen	6 997
Diverse lasten (3)	94 093

(1) Hoeveelheid teruggebracht op 4 250 cal 0° C en 760 mm Hg

(2) Inbegrepen de totale inkoopwaarde van de goederen gekocht om in dezelfde vorm voortverkocht of afgestaan te worden :

(3) Deze post omvat geen afschrijvingen, interesten, huurprijzen of belastingen

PRODUKTIE EN LEVERINGEN

Omschrijving	Eenheid	Produkten ver- vaardigd in de vestigingen voor eigen rekening en voor derden tegen maakloon Hoeveelheid	Afgestane produk- ten aan andere af- delingen van de vestigingen of aan andere vestigingen van de onderne- men- gen Hoeveelheid	Leveringen in België en aan het buitenland	
				Hoeveelheid	Waarde (in 1 000 F)
AFGEWERKTE PRODUKTEN					
1. Cokes	t	7 095 480	4 688 962	2 159 545(1)(2)	3 358 826
2. Gas (teruggebracht op 4 250 cal. 0° C en 760 mm Hg)	1 000 m3	3 157 605	1 041 364	864 803	470 378
3. Bijprodukten :					
Steenkolenteer (ruwe)	t	259 954	45 949	210 772	165 670
Ammoniak (uitgedrukt in zwavel- ammonium)	t	25 696	-	51 832	38 423
Benzol (ruwe)	t	63 116	(..)	47 410	74 094
Andere produkten van de steen- kolendistillatie	-	-	-	-	96 940
Andere produkten en afval	-	-	-	-	1 605
Totaal	-	-	-	-	4 205 936

Totale waarde van de leveringen (in 1 000 F) : in België : 3 253 584
 aan het buitenland : 952 352

Waarde van de cessies (in 1 000 F) : 7 377 657

Andere inkomsten (in 1 000 F) : 275 057

WAARDE VAN DE VOORRADEN EN VAN DE PRODUKTEN IN BEWERKING

Omschrijving	Waarde (in 1 000 F)	
	op 1 januari	op 31 december
Brandstoffen, grondstoffen en andere in bewerking te stellen produkten	247 264	916 105
Afgewerkte produkten en produkten in bewerking	88 425	219 352

(1) Inbegrepen de cokes geleverd aan het personeel

(2) Waarvan leveringen aan het buitenland : 437 716 t voor 837 018 (in 1 000 F)

GLASNIJVERHEID
 PRODUCTIE, BE- EN VERWERKING
 VESTIGINGEN DIE 5 OF MEER WERKLIEDEN TEWERKSTELLEN
 JAAR 1970

INDELING VAN DE VESTIGINGEN VOLGENS HET AANTAL OP 30 SEPTEMBER TEWERKGESTELDE WERKLIEDEN EN AANTAL WERKLIEDEN PER
 BELANGRIJKHEIDSKLASSE VAN DE VESTIGINGEN

Omschrijving	5 tot 99	100 tot 199	200 of meer	Totaal
Aantal vestigingen	67	10	25	102
Aantal werklieden	1 238	1 439	19 894	22 571

PERSONEELSGITAVEN

Omschrijving	Waarde (in 1 000 F)
Brutowedden en brutolonen uitbetaald aan het personeel dat onderworpen is aan de sociale zekerheid	4 329 797
Werkgeversbijdragen aan de sociale zekerheid die betrekking hebben op de hierboven vermelde wedden en lonen en andere personeelsuitgaven	1 796 615
Totaal	6 126 412

VERBRUIKTE STOFFEN

Omschrijving	Eenheid	Hoeveelheid	Waarde (in 1 000 F)
A. Brandstoffen			
Vaste	t	3 522	5 923
Vloeibare	hl	4 435 094	492 862
Gasvormige	-	-	188 761
Elektriciteit	kWh	451 067 902	331 416
Andere	-	-	5 327
B. Grondstoffen			
	-	-	3 373 052
C. Andere stoffen			
	-	-	1 474 143
Totaal	-	-	5 871 484

Totale inkoopwaarde van de goederen gekocht om in dezelfde vorm voortverkocht of afgestaan te worden
 (in 1 000 F) : 567 558

DIVERSE UITGAVEN

Omschrijving	Waarde (in 1 000 F)
Betalingen aan derden voor onderhoud en herstelling van gebouwen, machines en vervoermiddelen en bedrag gefactureerd aan de getelde vestigingen voor het maakwerk verricht voor hun rekening	474 467
Bedrag der fiscale zegels aangebracht op de verkoopfacturen (overdracht-, factuur- en weelde-taksen), op de uitvoervergunningen, verkeersbelasting op de motorrijtuigen, onroerende voorheffing, gemeente- en provinciebelastingen	307 839
Verzekeringspremies tegen brand, diefstal van autovoertuigen of tegen schade voortvloeiend uit auto-ongevallen	55 928
Diverse lasten (1)	920 822

(1) Deze post omvat geen afschrijvingen, intresten, huurprijzen of belastingen.

LEVERINGEN EN ANDERE INKOMSTEN

Waarde van de leveringen in België en aan het buitenland (in 1 000 F) : 14 266 143

Waarde van de andere inkomsten (bouwwerken, maakwerk, handel, enz...) (in 1 000 F) : 2 224 974

SCHOMMELINGEN VAN DE WAARDE VAN DE VOORRADEN

Omschrijving	Waarde (in 1 000 F)
Brandstoffen, grondstoffen en andere in bewerking te stellen produkten :	
Vermeerdering van 1 januari tot 31 december	151 861
Afgewerkte produkten, afval, produkten in bewerking, bouwwerken in uitvoering ; goederen bestemd om voortverkocht te worden in dezelfde vorm als die waarin ze aangekocht werden :	
Vermeerdering van 1 januari tot 31 december	114 261

INVESTERINGEN

VESTIGINGEN DIE 20 OF MEER PERSONEN TEWERKSTELLEN

(in 1 000 F)

I. Vermeerdering						II. Vermindering		
Nieuwe en gebruikte machines, uitrusting en voertuigen		Constructie van gebouwen en andere bouwwerken	Aankoop van bestaande gebouwen en van bebouwde en onbebouwde terreinen		Totaal	Sociale investeringen	Algemeen totaal	Verkoop van terreinen en gebruikte vaste kapitaalgoederen
Totaal	waarvan transportmiddelen voor het vervoer van en naar het bedrijf		Totaal	waarvan onbebouwde terreinen				
1 535 580	16 505	317 531	8 532	7 182	1 861 643	4 267	1 865 910	102 697

III. Afschrijvingen voor het geheel van het geïnvesteerde kapitaal		IV. Financiering van de investeringen	
Afschrijvingen op materieel en gereedschap	1 026 225	Financiering met eigen middelen van de ondernemingen	1 198 832
Afschrijvingen op gebouwen en andere bouwwerken	204 153	Financiering met andere middelen dan die van de ondernemingen	667 078

GRAVERIJEN, GROEVEN, AANVERWANTE INDUSTRIEEN EN EXPLOITATIE VAN TERRILS

JAAR 1969

INDELING VAN DE VESTIGINGEN VOLGENS HET AANTAL OP 30 SEPTEMBER TEWERKGESTELDE WERKLIEDEN EN AANTAL WERKLIEDEN PER BELANGRIJKHEIDSKLASSE DER VESTIGINGEN

Omschrijving	0 tot 4	5 tot 9	10 tot 19	20 tot 49	50 tot 99	100 tot 199	200 of meer	Totaal
Aantal vestigingen	446	83	83	59	28	17	7	723
Aantal werklieden	479	543	1 115	1 740	1 832	2 473	2 136	10 318

AANTAL BEDIENDEN EN WERKLIEDEN TEWERKGESTELD IN DE VESTIGINGEN OP 31 MAART, 30 JUNI, 30 SEPTEMBER EN 31 DECEMBER 1969

Personeel onderworpen aan de sociale zekerheid voor bedienden (incl. de vestigingshoofden verbonden door een arbeidsovereenkomst en de leerlingen-bedienden)				Personeel onderworpen aan de sociale zekerheid voor werklieden (incl. leerjongens-werklieden)			
Datum	Mannen	Vrouwen	Totaal	Datum	Mannen	Vrouwen	Totaal
31. 3.1969	1 492	295	1 787	31. 3.1969	10 049	177	10 226
30. 6.1969	1 509	302	1 811	30. 6.1969	10 181	180	10 361
30. 9.1969	1 517	313	1 830	30. 9.1969	10 134	184	10 318
31.12.1969	1 516	320	1 836	31.12.1969	10 010	191	10 201

INDELING PER PROVINCIE VAN HET OP 30 SEPTEMBER TEWERKGESTELDE PERSONEEL

Provincies	Bedienden			Werklieden		
	Mannen	Vrouwen	Totaal	Mannen	Vrouwen	Totaal
Antwerpen	107	48	155	322	13	335
Brabant	134	25	159	781	12	793
Henegouwen	463	75	538	3 324	62	3 386
Luik	313	68	381	2 197	34	2 231
Limburg	52	17	69	480	10	490
Luxemburg	48	8	56	579	6	585
Namen	389	68	457	2 350	47	2 397
Oost-Vlaanderen en West-Vlaanderen	11	4	15	101	-	101
Het Rijk	1 517	313	1 830	10 134	184	10 318

PERSONEELSUITGAVEN

Omschrijving	Waarde (in 1 000 F)
Brutowedden uitbetaald aan het personeel dat onderworpen is aan de sociale zekerheid voor bedienden	443 818
Brutolonen uitbetaald aan het personeel dat onderworpen is aan de sociale zekerheid voor werklieden	1 336 576
Werkgeversbijdragen aan de sociale zekerheid voor :	
- het personeel onderworpen aan de sociale zekerheid voor bedienden	68 941
- het personeel onderworpen aan de sociale zekerheid voor werklieden	423 451
Verzekeringspremies tegen arbeidsongevallen	92 377
Andere personeelsuitgaven	160 347
Totaal	2 525 510

VERBRUIKTE GOEDEREN EN PRODUCTEN

Omschrijving	Een- heid	Hoeveelheid	Waarde (in 1 000 F)
A. Brandstoffen en elektrische energie			
Steenkolen	t	45 237	40 268
Steenkoolagglomeraten	t	613	905
Cokes	t	236 269	291 977
Benzine en petroleum	hl	18 261	14 547
Stookoliën	hl	2 077 862	230 305
Vloeibaar petroleumgas	t	939	2 467
Steenkoolgas, aardgas	m3	43 505 043	37 073
Elektrische energie aangekocht of ontvangen door cessie	kWh	259 029 200	256 670
Andere	-	-	4 259
Totaal	-	-	878 471
B. Grondstoffen :			
Marmer :			
a) blokken : belgische	m3	2 667	25 222
buitenlandse	m3	8 378	106 240
b) ruwe platen	m2	39 118	17 365
c) gepolijste platen	m2	4 921	5 501
Pleistersteen	t	155 451	38 782
Hardsteen	m3	1 096	3 905
Kalksteen	t	499 184	38 875
Bitumen, teer en andere bindmiddelen	t	69 618	116 970
Slak	t	868 889	15 475
Breuksteen, puin, afval(zandsteen, porfier, marmer, hardsteen)	t	46 277	12 401
Diverse grindsoorten	t	702 786	29 900
Zand	t	359 010	27 683
Cement	t	8 315	7 647
Pleister	t	17 766	15 152
Kalk	t	56 979	24 505
Metalen	t	54	1 087
Kift voor tarmacadam	t	222 753	22 728
Andere grondstoffen	-	-	36 542
Totaal	-	-	545 980
C. Andere stoffen :			
Springstoffen :			
{ zwart poeder	t	391 (1)	8 561
{ andere	t	3 538	84 735
Detonatoren	aantal	1 295 425	3 820
Elektrische ontstekers	aantal	138 156	696
Zaagbladen (andere dan van diamant)	aantal	14 075	2 271
Lonten	m	4 258 458	16 050
Van diamant voorziene draaischijven in bladen en draaischijven in carborundum	stuks	2 530	27 946
Spiraal- en zaagdraad	-	-	896
Hout en houtvezels	-	-	1 261
Andere stoffen	-	-	84 801
Verpakkingsmiddelen, recipiënten, enz.	-	-	35 915
Smeermiddelen	-	-	35 078
Stoffen gebruikt voor onderhoud en herstelling	-	-	349 515
Kleine handwerktuigen, voertuigbanden en andere niet elders genoemde benodigheden	-	-	64 223
Totaal	-	-	715 768
Algemeen totaal	-	-	2 140 219
Totale inkoopwaarde van de goederen gekocht om in dezelfde vorm voortverkocht te worden (in 1 000 F) : 157 861			
(1) Verbeterde cijfers voor het jaar 1968 : 482 t in plaats van 629 t.			

DIVERSE UITGAVEN

Omschrijving	Waarde (in 1 000 F)
Betalingen aan derden voor onderhoud en herstelling van gebouwen, machines en vervoer- middelen	514 437
Bedrag gefactureerd aan de getelde vestigingen voor het maakwerk verricht voor hun rekening	133 696
Fiscale zegels aangebracht op de verkoopfacturen (overdracht-, factuur- en weeldetaksen)	310 964
Zegels aangebracht op de uitvoervergunningen, verkeersbelasting op motorrijtuigen, gemeente- en provinciebelastingen	37 639
Onroerende voorheffing (provinciale en gemeentelijke opcentiemen inbegrepen)	22 165
Kosten betaald voor het vervoer uitgevoerd door derden en aangerekend buiten de aankoop- facturen om	203 147
Premies voor verzekering tegen brand, diefstal van autovoertuigen en tegen schade voort- vloeiend uit auto-ongevallen	24 489
Diverse lasten (1)	348 903

PRODUKTIE EN LEVERINGEN

Omschrijving	Een- heid	Opgedolven produkten of produkten vervaardigd voor eigen rekening en maakwerk voor derden Hoeveelheid	Geleverde produkten in België en aan het buiten- land	
			Hoeveelheid	Waarde (in 1 000 F)
Porfier :				
puin	t	6 003	6 079	576 506
breuksteen, mozaïek, straatsteen (inbegrepen geasfalteerde straat- stenen)	t	379	381	64 285
Hardsteen :				
niet-bewerkte steen	m3	7 829	3 206	14 037
gezaagd	m3	30 973	30 745	297 813
bewerkt	m3	12 948	12 321	179 603
bijprodukten	m3	235 260	240 098	113 782
Marmer :				
vierkante blokken	m3	3 816	2 917	29 393
ruwe platen (allemaal op 20 mm berekend)	m2	134 717	94 159	55 558
bewerkte en gepolijste platen	m2	290 542	297 629	261 391
breuksteen en puin	t	24 269	24 573	15 053
snuisterijen	kg	321 707	322 501	29 586
Zandsteen :				
ruwe breuksteen	t	829 859	256 020	40 955
puin	t	1 469 894	1 193 212	112 578
straatsteen, mozaïek	t	2 961	3 720	6 944
diverse gehouwen produkten	t	63 959	62 073	77 089
Zand :				
voor de ijzernijverheid	t	1 713 879	1 716 378	188 752
voor glasfabrieken	t	1 387 025	1 391 825	89 599
voor het bouwbedrijf	t	7 253 506	6 855 856	268 679
diverse	t	1 550 945	1 532 583	156 764
Vuursteen (gestampt en straatsteen)	t	6 938	7 396	16 169
Kwarts en fijnkorrelige zandsteen	t	428 587	390 944	57 243
Klei :				
kaolien	t	12 361	12 411	7 422
andere	t	182 217	115 741	31 513
Lei :				
voor dakwerk	t	6 972	5 435	44 457
dakleien	t	3 272	3 516	12 186
slijpstenen	kg	29 956	34 055	3 622

(1) Deze post omvat geen afschrijvingen, intresten, huurprijzen of belastingen.

PRODUKTIE EN LEVERINGEN (vervolg)

Omschrijving	Een- heid	Opgedolven produkten of produkten vervaardigd voor eigen rekening en maakwerk voor derden Hoeveelheid	Geleverde produkten in België en aan het buiten- land	
			Hoeveelheid	Waarde (in 1 000 F)
Produkten van baggermolens :				
grind	t	6 270 414	6 094 070	360 271
zand	t	843 595	826 474	32 028
Grind (ander dan afkomstig van baggermolens)	t	2 119 854	1 658 827	96 068
Kalksteen :				
onbewerkt en vloespaat	t	307 120	307 120	23 097
breuksteen en puin	t	17 114 016	14 373 601	1 151 352
vermorzelde kalksteen	t	483 434	482 408	81 160
diverse gehouwen steen	t	4 568	3 802	11 632
afval	t	792 528	725 970	35 169
Kalk :				
ongebliste kalk	t	2 773 944	2 409 025	1 185 214
kalkhydraat	t	89 134	87 929	63 192
askalk en silico-kalksteen	t	85 108	80 021	16 027
Natuurlijk calciumcarbonaat (krijt, mergel, pintuf)	t	7 633 565	540 742	102 313
Dolomiet :				
ruwe	t	1 311 786	1 249 940	144 525
witgegloeiide	t	386 491	363 059	272 434
magnesie-kalk	t	20 908	20 423	8 337
Pleisterkalk om te stukadoren en te boetseren	t	73 967	1 507 085	58 116
Hoogovensslak	t	1 428 003	1 507 085	81 196
Tarmacadam en beteerde produkten	t	1 548 578	1 458 248	476 531
Rode schilfersteen	t	780 718	-	41 323
Cementagglomeraten	t	42 628	42 864	18 796
Diverse en afval	-	-	-	512 513
Totaal	-	-	-	7 522 273

Omschrijving	Waarde (in 1 000 F)
Totale waarde van de leveringen	7 522 273
waarvan leveringen in België	5 398 078
waarvan leveringen aan het buitenland	2 124 195
Totale waarde van de voltooide constructies gemaakt voor eigen gebruik van de vestigingen, met hun eigen werkrachten en buiten hun gewone activiteit	42 517
Bedrag gefactureerd in 1969 aan andere vestigingen voor bewezen diensten	118 881
Bedrag ontvangen van verzekeringsmaatschappijen voor schade geleden ten gevolge van brand, diefstal van autovoertuigen of auto-ongevallen	943
Waarde van de produkten afgestaan aan andere afdelingen van de vestigingen en aan andere vestigingen van de ondernemingen	507 558
Totale waarde van de verkoop van goederen die de vestigingen verlaten hebben zonder er een bewerking ondergaan te hebben	147 195
Andere inkomsten	59 513

WAARDE DER VOORRADEN EN DER PRODUKTEN IN BEWERKING

Omschrijving	Waarde (in 1 000 F)	
	op 1.1.1969	op 31.12.1969
A. Voorraden :		
Brandstoffen, grondstoffen en andere in bewerking te stellen produkten	272 653	322 358
Afgewerkte produkten	351 236	375 928
Goederen bestemd om voortverkocht te worden in dezelfde vorm als die waarin ze aangekocht werden	8 555	8 049
B. Produkten in bewerking		
Bouwwerken in uitvoering	39 929	34 356
	9 993	3 501

INVESTERINGEN

VESTIGINGEN DIE 20 OF MEER PERSONEN TEWERKSTELLEN

(in 1 000 F)

I. Vermeerdering							II. Vermindering		
Nieuwe en gebruikte machines, uitrusting en voertuigen		Constructie van gebouwen en andere bouwwerken	Aankoop van bestaande gebouwen en van bebouwde en onbebouwde terreinen		Totaal	Sociale investeringen	Algemeen totaal	Verkoop van terreinen en cessie van gebruikte vaste kapitaalgoederen	
Totaal	waarvan transportmiddelen voor het vervoer van en naar het bedrijf		Totaal	waarvan onbebouwde terreinen				Totaal	waarvan onbebouwde terreinen
843 401	76 305	125 586	77 585	56 269	1 046 572	10 023	1 056 595	67 395	1 675
III. Afschrijvingen voor het geheel van het geïnvesteerde kapitaal					IV. Financiering van de investeringen				
Afschrijvingen op materieel en gereedschap				619 257	Financiering met eigen middelen van de ondernemingen		787 682		
Afschrijvingen op gebouwen en andere bouwwerken				145 419	Financiering met andere middelen dan die van de ondernemingen		268 913		

NIJVERHEID DER FARMACEUTISCHE PRODUCTEN

VESTIGINGEN DIE 5 OF MEER WERKLIEDEN TEWERKSTELLEN

JAAR 1969

INDELING VAN DE VESTIGINGEN VOLGENS HET AANTAL OP 30 SEPTEMBER TEWERKGESTELDE WERKLIEDEN EN AANTAL WERKLIEDEN PER BELANGRIJKHEIDSKLASSE DER VESTIGINGEN

Omschrijving	5 tot 9	10 tot 19	20 tot 49	50 tot 99	100 tot 199	200 of meer	Totaal
Aantal vestigingen	15	15	23	11	7	4	75
Aantal werklieden	92	210	748	750	1 012	1 134	3 946

AANTAL BEDIENDEN EN WERKLIEDEN TEWERKGESTELD IN DE VESTIGINGEN OP 31 MAART, 30 JUNI, 30 SEPTEMBER EN 31 DECEMBER

Personeel onderworpen aan de sociale zekerheid voor bedienden (inclusief de vestigingshoofden verbonden door een arbeidsovereenkomst en de leerlingen-bedienden)				Personeel onderworpen aan de sociale zekerheid voor werklieden (inclusief leerjongens-werklieden)			
Datum	Mannen	Vrouwen	Totaal	Datum	Mannen	Vrouwen	Totaal
31.3.1969	2 255	1 328	3 583	31.3.1969	1 272	2 574	3 846
30.6.1969	2 273	1 336	3 609	30.6.1969	1 296	2 611	3 907
30.9.1969	2 290	1 371	3 661	30.9.1969	1 310	2 636	3 946
31.12.1969	2 342	1 406	3 748	31.12.1969	1 286	2 723	4 009

Aantal arbeidsuren door de werklieden en de leerjongens-werklieden daadwerkelijk gepresteerd : 7 249 120

PERSONEELSUITGAVEN

Omschrijving	Waarde (in 1 000 F)
Brutowedden uitbetaald aan het personeel dat onderworpen is aan de sociale zekerheid voor bedienden	880 765
Brutolonen uitbetaald aan het personeel dat onderworpen is aan de sociale zekerheid voor werklieden	368 842
Werkgeversbijdragen aan de sociale zekerheid voor :	
a) het personeel onderworpen aan de sociale zekerheid voor bedienden	134 394
b) het personeel onderworpen aan de sociale zekerheid voor werklieden	116 124
Verzekeringspremies tegen arbeidsongevallen	16 235
Andere personeelsuitgaven	184 320
Totaal	1 700 680

VERBRUIKTE STOFFEN

Omschrijving	Een- heid	Hoeveelheid	Waarde (in 1 000 F)
BRANDSTOFFEN EN ELEKTRISCHE ENERGIE			
Steenkolen, steenkoolbrikketsh en steenkoolcokes	t	559	775
Benzine en petroleum	hl	6 687	2 904
Stookoliën	hl	221 539	19 570
Vloeibaar petroleumgas	t	29	153
Steenkoolgas, aardgas	m3	513 697	2 156
Elektrische energie aangekocht of ontvangen door cessie	kWh	26 626 895	30 236
Andere	-	-	22
Totaal	-	-	55 816
GRONDSTOFFEN			
I. Niet-therapeutische stoffen			
1) Minerale produkten :			
Zuren			2 560
Vaste en vloeibare koolzuuranhydride en ander gas			521
Boraten			333
Bromiden en chloriden			4 083
Carbonaten en bicarbonaten			2 563
Hydroxyden			2 241
Jodiden			734
Metalen			1 569
Oxyden			303
Fosfaten			2 181
Sulfaten en bisulfaten			3 410
Andere minerale produkten			12 069
2) Organische produkten :			
A. Oplosmiddelen :			
Acetaten			958
Alcohol			53 237
Ethers			923
Andere oplosmiddelen			4 368
B. Produkten van de steenkolendistillatie			
			10 364
C. Andere organische scheikundige produkten :			
Acetaten			331
Zuren			4 355
Benzoaten			463
Bromiden en chloriden			10 790
Citraten			3 796
Andere organische scheikundige produkten			14 969
D. Andere verbruiksstoffen			
Zetmeel			1 450
Benzine			5 312
Gelatine			3 777
Glucose			7 315
Harsen			1 409
Lactose			3 173
Lanoline			1 367
Massa voor zetkaarsjes			4 191
Stearaten			1 119
Glycerine			2 269
Suiker			24 718
Vaseline			2 069
Andere verbruiksstoffen			28 988
Andere produkten n.e.g.			217 406
Totaal I			441 684

VERBRUIKTE STOFFEN (vervolg)

Omschrijving	Waarde (in 1 000 F)
II. Therapeutische stoffen gerangschikt naar hun essentiële bestemming	
Anti-amoebiasen en antitrichomonas	592
Analgetica	60 269
Anesthetica	19 967
Anti-acides	14 656
Anti-helminthica	8 208
Antirheumatica (niet hormonale)	4 852
Antiseptica en antibacterische middelen	12 705
Antibiotica	737 708
Synthetische anticoagulantia en heparine	2 092
Anticonvulsiva	7 399
Antihistaminica en anti-allergica	8 943
Antimalariamiddelen	103
Producten tegen misselijkheid en reisziekten, ataractica, tranquillizers en psychostimulantia	83 056
Anticholinergica en spasmolytica	11 025
Therapeutische middelen voor de galwegen	8 087
Bronchodilatators	648
Therapeutische middelen voor het hart- en bloedvatenstelsel	78 781
Hoest- en antigriepmiddelen	24 346
Dermatologische middelen	9 971
Diuretica	41 722
Enzymen en spijsverteringsmiddelen	22 369
Antianemische middelen	2 811
Hormonen	169 328
Laxeermiddelen	7 322
Lipotropen en cholesterolverlagende middelen	20 692
Myorelaxantia	4 754
Sedativa en hypnosemiddelen	22 284
Sulfamiden	14 668
Thyroidetherapeutische middelen	255
Vitaminen en dieetmiddelen	37 326
Extracten en tincturen	41 726
Calciumtherapeutische middelen	1 289
Diverse	212 879
Totaal II	1 692 833
ANDERE STOFFEN.	
Conditionerings- en verpakkingsmiddelen :	
uit glas	147 092
uit plastische stoffen	111 772
uit metaal	66 234
uit karton	200 797
andere	76 572
Smeermiddelen	684
Stoffen gebruikt voor onderhoud en herstelling	26 097
Kleine handwerktuigen, voertuigbanden en andere niet elders genoemde benodigdheden	25 614
Totaal	654 862
Algemeen totaal	2 845 195

Totale inkoopwaarde van de goederen gekocht om in dezelfde vorm voortverkocht te worden (in 1 000 F) : 1 594 165

DIVERSE UITGAVEN

Omschrijving	Waarde (in 1 000 F)
Betalingen aan derden voor onderhoud en herstelling van gebouwen, machines en vervoermiddelen	55 698
Bedrag gefactureerd aan de getelde vestigingen voor het maakwerk verricht voor hun rekening	55 039
Fiscale zegels aangebracht op de verkoopfacturen (overdracht-, factuur- en weeldetaksen)	353 933
Zegels aangebracht op de uitvoervergunningen; verkeersbelastingen op de motorrijtuigen; gemeente- en provinciebelastingen	5 918
Onroerende voorheffing (provinciale en gemeentelijke opcentiemen inbegrepen)	13 829
Kosten betaald voor het vervoer uitgevoerd door derden en aangerekend buiten de aankoopfacturen om	29 023
Premies voor verzekering tegen brand, diefstal van autovoertuigen of tegen schade voortvloeiend uit auto-ongevallen	26 686
Diverse lasten (1)	1 009 946

LEVERINGEN IN BELGIE EN AAN HET BUITENLAND

Omschrijving	Waarde (in 1 000 F)	Omschrijving	Waarde (in 1 000 F)
Anti-amoebiasen, antitrichomonas, antihelmin- tica en antimalariamiddelen	117 817	Enzymen en spijsverteringsmiddelen	62 239
Analgetica	400 874	Antianemische middelen	26 334
Anesthetica	38 757	Antihemorroiden	23 619
Anti-acides	87 210	Hemostatica	13 383
Antirheumatica (niet hormonale)	62 489	Hormonen (posthypophysaire, antehypophysaire en placentahormonen inbegrepen)	512 655
Antiseptica en antibacterische middelen	100 975	Perfusievloeistoffen	79 375
Antibiotica	1 765 284	Laxeermiddelen	71 346
Synthetische anticoagulantia en heparine	8 448	Lipotropen en cholesterolverlagende middelen	33 820
Anticonvulsiva	26 383	Myorelaxantia	13 624
Antidiarrhetica en intestinale absorberende middelen	67 081	Psychostimulantia	19 752
Antihistaminica en anti-allergica	309 682	Sedativa en hypnosemiddelen	180 074
Produkten tegen misselijkheid en reisziekten, ataractica en tranquillizers	213 848	Sulfamiden	34 304
Zwaarlijvigheidswerende middelen	26 930	Thyroïdetherapeutische middelen	7 621
Anticholinergica en spasmolytica	67 869	Vitaminen en dieetmiddelen	233 643
Therapeutische middelen voor de galwegen	67 159	Extracten	23 354
Bronchodilatators	35 595	Diverse :	
Therapeutische middelen voor het hart- en bloedvatenstelsel	345 387	- Calciumtherapeutische middelen	6 384
Gynecologische ontsmettingsmiddelen	3 222	- Oftalmologische middelen	16 007
Hoest- en antigriepmiddelen	263 829	- Otologische middelen	2 721
Dermatologische middelen	120 872	- Tonica en herstellende middelen	109 843
Antidiabetica	129 483	- Sera en entstoffen	38 095
Diuretica	125 987	Andere afgewerkte produkten	1 073 444
		Totaal	6 966 818

Totale waarde van de leveringen (in 1 000 F) : in België : 4 454 834
aan het buitenland : 2 511 984

(1) Deze post omvat geen afschrijvingen, intresten, huurprijzen of belastingen.

Omschrijving	Waarde (in 1 000 F)
Bedrag ontvangen voor maakwerk, herstelling, onderhoud	166 455
Waarde van de van verzekeringsmaatschappijen ontvangen vergoedingen voor schade geleden ten gevolge van brand, diefstal van autovoertuigen en auto-ongevallen	324
Waarde van de verkoop van goederen die de vestigingen verlaten hebben zonder er een bewerking ondergaan te hebben	1 696 557
Waarde van de afgestane produkten aan andere afdelingen van de vestigingen of aan andere vestigingen van de ondernemingen	143 892
Andere inkomsten	81 896

WAARDE VAN DE VOORRADEN EN VAN DE PRODUCTEN IN BEWERKING

Omschrijving	Waarde (in 1 000 F)	
	op 1.1.1969	op 31.12.1969
Brandstoffen, grondstoffen en andere in bewerking te stellen produkten	669 081	724 139
Afgewerkte produkten	559 160	625 462
Goederen gekocht om in dezelfde vorm voortverkocht te worden	339 433	437 142
Produkten in bewerking en bouwwerken in uitvoering	224 748	373 330

INVESTERINGEN

VESTIGINGEN DIE 20 OF MEER PERSONEN TEWERKSTELLEN

(in 1 000 F)

I. Vermeerdering					II. Vermindering	III. Afschrijvingen voor het geheel van het geïnvesteerde kapitaal		IV. Financiering van de investeringen	
Nieuwe en gebruikte machines, uitrusting en voertuigen		Constructie van gebouwen en andere bouwwerken	Aankoop van bestaande gebouwen en van bebouwde en onbebouwde terreinen	Algemeen totaal	Verkoop van terreinen en cessie van gebruikte vaste kapitaalgoederen	Afschrijvingen op materieel en gereedschap	Afschrijvingen op gebouwen en andere bouwwerken	Financiering met eigen middelen van de ondernemingen	Financiering met andere middelen dan die van de ondernemingen
Totaal	waarvan transportmiddelen voor het vervoer van en naar het bedrijf								
254 234	11 201	262 845	51 407 (1)	568 486	24 540	135 674	162 236	365 252	203 234

(1) Sociale investeringen inbegrepen

PLASTIEKVERWERKENDE NIJVERHEID

VESTIGINGEN DIE 5 OF MEER WERKLIEDEN TEWERKSTELLEN

JAAR 1969

INDELING VAN DE VESTIGINGEN NAAR HET AANTAL OP 30 SEPTEMBER TEWERKGESTELDE WERKLIEDEN EN AANTAL WERKLIEDEN PER BELANGRIJKHEIDSKLASSE VAN DE VESTIGINGEN

Omschrijving	5 tot 9	10 tot 19	20 tot 49	50 tot 99	100 tot 199	200 of meer	Totaal
Aantal vestigingen	21	35	44	29	16	12	157
Aantal werklieden	128	499	1 415	1 994	2 122	3 677	9 835

AANTAL BEDIENDEN EN WERKLIEDEN TEWERKGESTELD IN DE VESTIGINGEN OP 31 MAART, 30 JUNI, 30 SEPTEMBER EN 31 DECEMBER 1969

Personeel onderworpen aan de sociale zekerheid voor bedienden (incl. de vestigingshoofden verbonden door een arbeidsovereenkomst en de leerlingen-bedienden)				Personeel onderworpen aan de sociale zekerheid voor werklieden (incl. leerjongens-werklieden)			
Datum	Mannen	Vrouwen	Totaal	Datum	Mannen	Vrouwen	Totaal
31. 3.1969	1 680	660	2 340	31. 3.1969	6 839	2 412	9 251
30. 6.1969	1 687	671	2 358	30. 6.1969	6 955	2 549	9 504
30. 9.1969	1 727	688	2 415	30. 9.1969	7 188	2 647	9 835
31.12.1969	1 753	690	2 443	31.12.1969	7 279	2 717	9 996

Aantal arbeidsuren door de werklieden en de leerjongens-werklieden daadwerkelijk in 1969 gepresteerd : 17 982 282

INDELING PER PROVINCIE VAN HET OP 30 SEPTEMBER 1969 TEWERKGESTELDE PERSONEEL

Provincies	Bedienden			Werklieden		
	Mannen	Vrouwen	Totaal	Mannen	Vrouwen	Totaal
Antwerpen	300	112	412	1 458	399	1 857
Brabant	268	108	376	1 059	633	1 692
Henegouwen	102	49	151	507	187	694
Luik	171	109	280	607	135	742
Limburg	148	22	170	777	367	1 144
Namen	86	34	120	204	78	282
Oost-Vlaanderen	536	201	737	1 985	658	2 643
West-Vlaanderen	116	53	169	591	190	781
Het Rijk	1 727	688	2 415	7 188	2 647	9 835

PERSONEELSUITGAVEN

Omschrijving	Waarde (in 1 000 F)
Brutowedden uitbetaald aan het personeel dat onderworpen is aan de sociale zekerheid voor bedienden	553 799
Brutolonen uitbetaald aan het personeel dat onderworpen is aan de sociale zekerheid voor werklieden	1 072 898
Werkgeversbijdragen aan de sociale zekerheid voor :	
- het personeel onderworpen aan de sociale zekerheid voor bedienden	89 918
- het personeel onderworpen aan de sociale zekerheid voor werklieden	345 106
Verzekeringspremies tegen arbeidsongevallen	38 124
Andere personeelsuitgaven	143 392
Totaal	2 243 237

VERBRUIKTE STOFFEN

Omschrijving	Enheid	Hoeveelheid	Waarde (in 1 000 F)
A. Brandstoffen en elektrische energie			
Steenkolen en steenkoolcokes	t	112	237
Benzine en petroleum	hl	9 726	7 577
Stookoliën	hl	157 750	28 729
Vloeibaar petroleumgas	t	400	1 483
Steenkoolgas, aardgas	m ³	580 758	1 374
Elektrische energie aangekocht of ontvangen door cessie en voortgebracht in de vestigingen	kWh	145 114 000	149 885
Andere	-	-	5 120
Totaal	-	-	194 405
B. Grondstoffen			
I. Ruwe producten :			
Condensatieproducten, polycondensatieproducten en polyadditieproducten :			
fenoplastharsen	t	961	20 007
aminoplastharsen	t	383	8 851
polyesterharsen	t	4 940	129 854
polyamideharsen	t	663	51 991
andere harsen en siliconen	t	14 387	423 246
Cellulosederivaten	t	2 333	120 108
Polymerisatie- en copolymerisatieproducten :			
polyethyleen	t	64 118	969 167
polystyreen en copolymeren	t	15 221	283 377
polyvinylchloride (P.V.C.)	t	19 722	339 998
polypropyleen	t	1 234	32 362
acryl- en methacrylpolymeren en acrylmethacrylcopolymeren	t	240	10 482
andere	t	3 560	56 269
Andere plastische stoffen	t	4 274	245 270
II. Half-bewerkte producten gebruikt als grondstoffen :			
Perspoeders :			
op basis van fenoplast- en aminoplastharsen	t	4 863	89 456
andere	t	1 004	32 415
Parels, korrels, chips, compounds :			
op basis van P.V.C.	t	6 277	141 917
andere	t	10 631	203 159
Andere producten (emulsies, blokken, platen, ruwe of afgewerkte vellen)	-	-	97 690
III. Hulpmiddelen :			
Weekmakers	t	4 714	122 815
Kleurstoffen	t	543	47 148
Stabilisatoren	t	558	28 117
Oplosmiddelen	t	4 651	32 536
Vulstoffen	-	-	5 288
Textiel	t	1 292	106 287
Metalen toebehoren	t	1 342	41 136
Chemische producten	t	6 420	208 282
Glasvezels	t	631	28 058
Papier, karton	t	2 761	46 827
Diverse	-	-	138 527
Totaal	-	-	4 060 640
C. Andere stoffen			
Verpakkingsmiddelen, recipiënten, enz.	-	-	125 814
Smeermiddelen	t	216	4 830
Stoffen voor onderhoud en herstelling	-	-	97 887
Kleine handwerktuigen, voertuigbanden en andere niet elders genoemde benodigdheden	-	-	38 916
Totaal	-	-	267 447
Algemeen totaal	-	-	4 522 492

Totale inkoopwaarde van de goederen gekocht in 1969 om in dezelfde vorm voortverkocht of afgestaan te worden (in 1 000 F) :
297 281

DIVERSE UITGAVEN

Omschrijving	Waarde (in 1 000 F)
Betalingen aan derden voor onderhoud en herstelling van gebouwen, machines en vervoermiddelen	160 695
Bedrag gefactureerd aan de getelde vestigingen voor maakwerk verricht voor hun rekening	83 264
Fiscale zegels aangebracht op de verkoopfacturen (overdracht-, factuur- en weeldetaksen)	299 410
Zegels aangebracht op de uitvoervergunningen, verkeersbelasting op de motorrijtuigen, gemeente- en provinciebelastingen	15 964
Onroerende voorheffing (provinciale en gemeentelijke opcentiemen inbegrepen)	14 426
Kosten van vervoer uitgevoerd door derden en aangerekend buiten de aankoopfacturen om	117 961
Premies voor verzekering tegen brand, diefstal van autovoertuigen en tegen schade voortvloeiend uit auto-ongevallen	44 364
Diverse lasten (1)	503 578

VERVAARDIGDE OF AFGEWERKTE PRODUCTEN, LEVERINGEN EN VOORRADEN

Omschrijving	Eenheid	Vervaardigde of afgewerkte producten voor eigen rekening en voor derden (maakwerk) Hoeveelheid	Geleverde producten bestemd voor België en voor het buitenland		Voorraden op 31.12.1969 Hoeveelheid
			Hoeveelheid	Waarde (1 000 F)	
AFGEWERKTE PRODUCTEN UIT :					
Fenoplastharsen	t	3 214	3 118	183 292	289
Aminoplastharsen	t	1 513	1 454	94 668	236
Polyesters en alkyden :					
Gegolfde platen	t	2 446	2 427	157 700	458
Persartikelen	t	330	328	50 175	{ 35
Gevormde artikelen	t	317	321	57 296	
Andere	t	353	329	30 060	
Polyamiden :					
Persartikelen	t	648	647	77 889	{ 191
Andere	t	1 293	1 379	176 921	
Polyurethaan	t	16 348	16 518	847 015	1 229
Polyethyleen :					
Dunne bladen (minder dan 0,75 mm)	t	23 671	21 989	763 263	2 419
Persartikelen	t	9 717	9 516	824 789	1 755
Gevormde artikelen	t	11 536	7 995	253 612	172
Gespotten artikelen (profielstukken)	t	779	768	50 178	75
Geblagen artikelen	t	15 707	14 591	644 010	2 641
Buizen	t	1 847	1 799	76 480	194
Andere	t	7 013	4 019	161 249	203
Polypropyleen :					
Persartikelen	t	1 235	1 252	105 325	59
Andere	t	149	129	13 294	24
Polystyreen :					
Vlakke platen	t	4 874	4 845	185 860	284
Persartikelen	t	4 895	4 688	394 445	486
Gevormde artikelen	t	834	814	72 849	56
Gespotten artikelen (profielstukken)	t	468	462	40 404	49
Alveolaire artikelen (schuimplastiek, expanded)	t	1 065	1 035	68 789	60
Andere	t	4 639	3 861	143 930	246
Polyvinylchloride :					
Gegolfde platen	t	2 948	2 930	148 569	{ 964
Dunne bladen (minder dan 0,75 mm)	t	3 952	3 721	150 404	
Gevormde artikelen	t	1 779	1 729	102 596	
Gespotten artikelen (profielstukken)	t	4 503	4 367	235 089	563
Buizen	t	12 548	12 921	430 069	1 588
Andere	t	22 079	22 917	912 570	886
Acryl- en methacrylpolymere	t	805	741	79 732	104
Celluloseacetaat, celluloid en andere cellulose-nitraten	t	2 528	2 461	190 217	328
Andere afgewerkte producten	t	10 100	5 963	774 657	593
Totaal	t	176 133	162 054	8 497 396	16 388
Afval	-	-	-	13 415	-
Algemeen totaal	-	-	-	8 510 811	-

Totale waarde van de leveringen (in 1 000 F) : in België : 4 534 617
aan het buitenland : 3 976 194

(1) Deze post omvat geen afschrijvingen, intresten, huurprijzen of belastingen.

Omschrijving	Waarde (in 1 000 F)
Globale waarde van de bouwwerken en zware uitrusting voltooid door de getelde vestigingen voor hun eigen gebruik, met hun eigen werkrachten en buiten hun gewone activiteit	32 069
Bedrag ontvangen voor maakwerk, onderhoud, herstelling	271 503
Van verzekeringsmaatschappijen ontvangen vergoedingen voor schade geleden ten gevolge van brand, diefstal van autovoertuigen en auto-ongevallen	1 729
Waarde van de produkten afgestaan aan andere afdelingen van de vestigingen en aan andere vestigingen van de ondernemingen	220 351
Bedrag van de verkoop van goederen die de vestigingen verlaten hebben zonder er een bewerking ondergaan te hebben	316 061
Andere inkomsten	95 176

WAARDE VAN DE VOORRADEN EN VAN DE PRODUKTEN IN BEWERKING

Omschrijving	Waarde (in 1 000 F)	
	op 1 januari 1969	op 31 december 1969
Brandstoffen, grondstoffen en andere in bewerking te stellen produkten	447 508	537 963
Afgewerkte produkten en afval	633 783	718 888
Goederen gekocht om in dezelfde vorm voortverkocht te worden	48 150	69 957
Produkten en zware uitrusting in bewerking en bouwwerken in uitvoering	60 954	62 645

INDELING PER GROEP VAN PRODUKTEN

Omschrijving	Eenheid	Vervaardigde of afgewerkte produkten voor eigen rekening en voor derden (maakwerk) Hoeveelheid	Geleverde produkten bestemd voor België en voor het buitenland		Voorraden op 31.12.1969 Hoeveelheid
			Hoeveelheid	Waarde (in 1000 F)	
Vlakke platen	t	5 020	5 064	199 342	299
Gegolfde platen	t	5 545	5 509	315 359	888
Dunne vellen (minder dan 0,75 mm)	t	31 415	29 222	1 187 500	3 356
Andere vellen	t	8 987	8 254	624 388	676
Uitgesneden platen en vellen, tegels en panelen, gelaagde platen	t	5 937	7 924	191 491	200
Persartikelen	t	21 240	20 197	1 837 435	3 098
Gevormde artikelen	t	15 171	11 567	617 203	468
Gesneden persartikelen	t	722	698	50 736	93
Alveolaire artikelen (schuimplastiek, expanded)	t	17 919	18 058	922 356	1 271
Gespoten artikelen (profielstukken)	t	5 943	5 787	341 578	705
Buizen	t	14 455	14 771	510 931	1 793
Geblazen artikelen	t	16 477	15 399	690 955	2 726
Andere artikelen	t	24 315	17 364	843 228	538
Diverse	t	2 987	2 220	164 894	277
Totaal	t	176 133	162 034	8 497 396	16 388

INVESTERINGEN

VESTIGINGEN DIE 20 OF MEER PERSONEN TEWERKSTELLEN

(in 1 000 F)

I. Vermeerdering								II. Verminder- ding van het geïnves- teerde kapitaal
Nieuwe en gebruikte machi- nes, uitrusting en voer- tuigen		Constructie van gebouwen en andere bouwwerken	Aankoop van bestaande ge- bouwen en van bebouwde en onbebouwde terreinen		Totaal	Sociale inves- teringen	Algemeen totaal	
Totaal	waarvan trans- portmiddelen voor het ver- voer van en naar het be- drijf		Totaal	waarvan onbebouwde terreinen				
719 515	16 850	108 504	36 434	16 818	864 453	1 846	866 299	72 410
III. Afschrijvingen voor het geheel van het geïnvesteerde kapitaal					IV. Financiering van de investeringen			
Afschrijvingen op materieel en gereedschap			416 809	Financiering met eigen middelen van de onder- nemingen			601 939	
Afschrijvingen op gebouwen en andere bouwwerken			71 636	Financiering met andere middelen dan die van de ondernemingen			264 360	

