

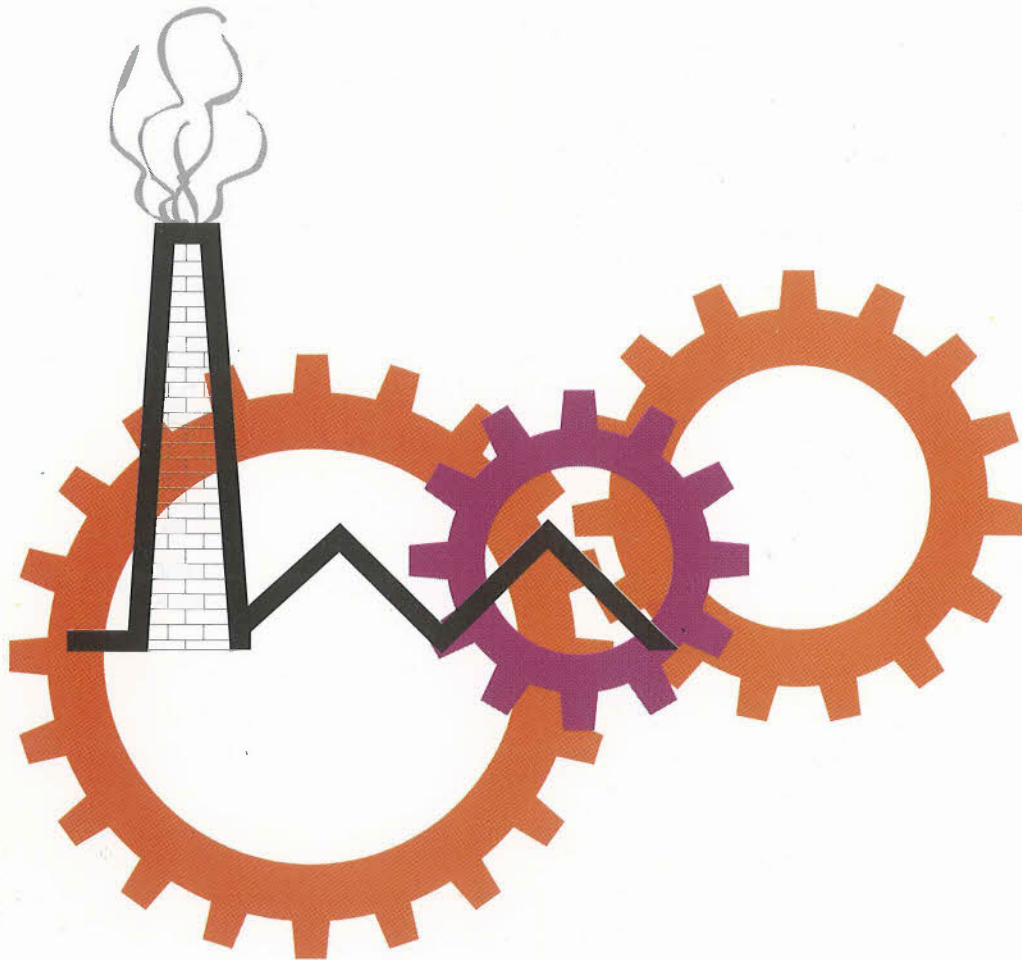

ministère des affaires économiques

institut national de statistique



statistiques industrielles

1999

STATISTIQUES INDUSTRIELLES

1999

PUBLICATION MENSUELLE

NOVEMBRE N° 11

En vente à L' INSTITUT NATIONAL DE STATISTIQUE

28^e ANNEE

Rue de Louvain, 44 - 1000 Bruxelles
Centre Albert, 8^e étage,
Place Albert 1^e, 4 - 6000 Charleroi
Boulevard de la Sauvenière, 73-75 - 4000 Liège

Ce numéro	Belgique	:	300 BEF - 7,44 €
	Etranger	:	375 BEF - 9,30 €
Abonnement	Belgique	:	2300 BEF - 57,02 €
	Etranger	:	2875 BEF - 71,27 €

Compte chèque postal N° 679-2005886-23 de
L'INS, Rue de Louvain, 44 - 1000 Bruxelles
site Internet: <http://statbel.fgov.be>

SIGNES CONVENTIONNELS

Les renseignements ne sont pas disponibles	..
0 ou inférieur à la moitié de l'unité utilisée	-
Chiffres provisoires	(*)
Chiffres rectifiés	-
La virgule est employée pour séparer les unités décimales	,
Chiffres non publiés pour cause de confidentialité	# #

Droits d'auteurs réservés

La reproduction du contenu de cette publication, qu'elle soit intégrale ou partielle, dans la forme originale ou remaniée, est interdite sauf autorisation écrite de l'**Institut National de Statistique**.

L'utilisation du contenu de cette publication, à titre explicatif ou justificatif, dans un article, un compte rendu ou un livre, est autorisée moyennant indication claire et précise de la source.

Editeur responsable : Claude CHERUY, Rue de Louvain 44, 1000 Bruxelles
Logo INS : J.M. Ledoux

TABLE DES MATIERES

STATISTIQUES MENSUELLES

I. Indicateurs conjoncturels

A. Indices de la production : septembre 1999	
Indices bruts de la production :	
Belgique	9
Graphiques	22
Indices bruts de la production :	
Flandre	26
Wallonie	30
Bruxelles	34
B. Indices des prix à la production pour le marché intérieur : - septembre 1999	40

II. Production industrielle en chiffres absolus NON PRODCOM

Industrie laitière : mars 1999	52
Industrie des dérivés du pétrole : juillet 1999	54
Cokeries : août 1999	54
Production nette, importations et exportations de gaz : décembre 1998	55
Sidérurgie : octobre 1999	56
Electricité : septembre 1999	58
Distribution d'eau : septembre 1999	58

III. Statistique mensuelle de la production industrielle : PRODCOM (à partir du 1/1/94)

A. Répartition de la valeur de la production industrielle suivant l'activité principale de l'établissement : septembre 1999	62
B. Répartition de l'emploi suivant l'activité principale de l'établissement : septembre 1999	74
C. Livraisons en valeur et en quantité suivant la liste CPA et la liste PRODCOM - Juillet 1999	94

IV Statistique mensuelle de l'industrie : NON PRODCOM (à partir du 1/1/94)

A. Chiffres d'affaires : septembre 1999	214
B. Emploi : septembre 1999	216

V. Statistique mensuelle de la construction : personnel et nouvelles commandes (à partir du 1/1/95) : octobre 1998 à septembre 1999

220

STATISTIQUE DES PERMIS DE BATIR Juillet 1999

- Bâtiments résidentiels- Répartition par province	263
- Bâtiments non résidentiels - Répartition par province	263
- Bâtiments résidentiels	264
- Bâtiments non résidentiels	264
- Bâtiments non résidentiels - Répartition par volume	265
- Transformation des bâtiments résidentiels	
- Répartition par province	266
- Transformation des bâtiments non résidentiels	
- Répartition par province	266
- Bâtiments résidentiels - Répartition par arrondissement	267
- Bâtiments non résidentiels - Répartition par arrondissement	269
- Bâtiments non résidentiels	
- Répartition d'après leur destination	271

STATISTIQUE DES BATIMENTS COMMENCES D'APRES LA DATE D'ENREGISTREMENT

- Bâtiments résidentiels - Répartition par province	275
- Bâtiments non résidentiels - Répartition par province	275
- Bâtiments résidentiels	276
- Bâtiments non résidentiels	276
- Bâtiments non résidentiels - Répartition par volume	277
- Transformation des bâtiments résidentiels	
- Répartition par province	278
- Transformation des bâtiments non résidentiels	
- Répartition par province	278
- Bâtiments résidentiels - Répartition par arrondissement	279
- Bâtiments non résidentiels - Répartition par arrondissement	281
- Bâtiments non résidentiels	
- Répartition d'après leur destination	283

STATISTIQUE DES BATIMENTS COMMENCES D'APRES LA DATE REELLE DU COMMENCEMENT DES TRAVAUX

- Bâtiments résidentiels - Répartition par province	287
- Bâtiments non résidentiels - Répartition par province	287
- Bâtiments résidentiels	288
- Bâtiments non résidentiels	288
- Bâtiments non résidentiels - Répartition par volume	289
- Transformation des bâtiments résidentiels	
- Répartition par province	290
- Transformation des bâtiments non résidentiels	
- Répartition par province	290
- Bâtiments résidentiels - Répartition par arrondissement	291
- Bâtiments non résidentiels - Répartition par arrondissement	293
- Bâtiments non résidentiels	
- Répartition d'après leur destination	295

STATISTIQUES MENSUELLES

Indices de la Production: Méthodologie sommaire

1. Définitions.

L'indice de la production mesure idéalement, sur base mensuelle, la *valeur ajoutée au coût des facteurs*, exprimée comme un indice de volume de Laspeyres. En pratique, cet indicateur idéal ne peut être calculé qu'approximativement par l'intermédiaire de données en *input* (mise en oeuvre de matières premières, d'énergie ou de travail) ou de données en *output* (production en quantités, production en valeur déflatée ou livraisons en valeur déflatée, de tous les produits ou d'une sélection de ceux-ci).

L'indice de la production est le plus important des indicateurs conjoncturels. Il a deux fonctions importantes:

- le *suivi du cycle conjoncturel*, aussi rapidement et minutieusement que possible, et surtout la détection précoce des points de retournement.
- l'*enregistrement de l'évolution de la production*, sur des longues périodes, avec autant de détails que possible.

Pour concilier au mieux les objectifs contradictoires de rapidité, d'une part, et de qualité et d'exhaustivité des données, d'autre part, un *indice provisoire* est calculé aussi rapidement que possible (dans un délai d'un mois et 15 jours calendaires), si nécessaire sur des données incomplètes et de façon plutôt générale. Par après, en principe dans les 3 mois et 15 jours calendaires, un *indice définitif* peut être basé sur des données complètes et bien vérifiées, au niveau de toutes les activités et de toutes les régions.

2. Sortes d' indices de la production.

Tous les indices sont exprimés par rapport à une année de base (à présent: 1995), qui est actualisée tous les cinq ans.

Activités. - L'indice de la production est calculé pour l'ensemble et pour les sous-activités des industries extractives, de l'industrie manufacturière, de l'électricité, gaz et eau et de la construction; ce qui représente, au total, l'ensemble de l'industrie. Des indices de la production sont disponibles même à un niveau très détaillé (p.ex. pour 'Condiments, assaisonnements et sauces'); des indices pour les grands regroupements industriels (biens intermédiaires, biens d'investissement, biens de consommation durables et non durables) sont également calculés.

Régions. - En plus des indices de la production pour la Belgique, des indices régionaux sont calculés pour la Flandre, la Wallonie et Bruxelles.

Types d'indices. - A partir des *indices bruts* non corrigés sont calculés successivement des *indices par jour ouvrable* (après élimination des effets de la durée et de la composition inégales des mois), des *indices désaisonnalisés* (variations saisonnières enlevées en plus) et des *tendances* (aussi sans les variations accidentelles, ne laissant que la tendance fondamentale de la conjoncture).

3. Méthodes de calcul.

L'information de base pour calculer les indices de la production est cherchée dans les enquêtes mensuelles de l'INS, qui rassemblent les données d'environ onze mille unités locales d'activité économique. Elles sont complétées, si nécessaire, par des données provenant de sources administratives ou autres, pour ainsi couvrir l'industrie entière.

Le choix de l'information de base à utiliser pour le calcul d'une activité donnée, dépend de la *nature de l'activité* et de la *disponibilité des données*. Cela conduit à 4 possibilités, par ordre décroissant de préférence: la valeur déflatée de la production, l'*input*, en quantités, de matières premières, la valeur déflatée des livraisons ou les heures prestées; la valeur déflatée des livraisons étant utilisée le plus souvent.

L'indice de la production est un indice en chaîne du type Laspeyres. En premier lieu, un *indice élémentaire* (*année précédente=100*) est calculé: pour une activité élémentaire, l'information de base du mois de calcul est divisée par la moyenne de l'année précédente. Ensuite des *agrégats* (*année précédente=100*) sont calculés par le biais de coefficients de pondération. En multipliant tous ces indices année précédente=100 par la moyenne correspondante de l'année précédente en année de base 1995=100, ils sont ainsi transformés en *indices bruts* (1995=100).

Finalement, ces indices bruts donnent, après élimination des composants divers par le programme de calcul TRAMO/SEATS, respectivement des *indices par jour ouvrable* (1995=100), des *indices désaisonnalisés* (1995=100) et des *tendances* (1995=100).

Les pondérations pour agréger les indices élémentaires (année précédente=100) doivent refléter fidèlement les valeurs ajoutées des activités diverses de l'année précédente. Chaque année elles sont recalculées d'après les valeurs ajoutées les plus récentes des différentes activités pour la Belgique et les trois régions. L'adaptation annuelle des pondérations permet de suivre de très près les changements structurels de l'industrie.

4. Dissémination.

Chaque mois, l'Unité des Indicateurs Conjoncturels rédige un communiqué de presse en français, néerlandais, anglais et allemand concernant les derniers indices de la production. Il est envoyé gratuitement, pour la plupart par e-mail, à la presse et à d'autres intéressés. La dernière version se retrouve aussi sur le website de l'INS (http://statbel.fgov.be/production_fr.htm).

Beaucoup plus de détails, pour la Belgique ainsi que pour les régions, peuvent être fournis sur papier ou électroniquement, contre paiement. Demandez nos tarifs.

Les indices de la production sont également publiés -à des niveaux de détail de plus en plus poussés- dans les publications de l'I.N.S. *Communiqué Hebdomadaire*, *Bulletin de Statistique* et *Statistiques Industrielles*.

Un datashop électronique et une publication spéciale pour les indicateurs conjoncturels (dont les indices de la production) sont en préparation.

5. Contact.

Toute question supplémentaire peut être adressée à l'Unité des Indicateurs Conjoncturels de l'Institut National de Statistique (Statbel):

Rue de Louvain 44, B-1000 Bruxelles

tél. + (32) (0)2/548 6571

+ (32) (0)2/548 6594

fax + (32) (0)2/548 6572

marc.debusschere@statbel.mineco.fgov.be

Belgique : indices bruts de la production (1995=100)

	Ensemble de l'industrie (10-45)	Ensemble de l'industrie, construction excl. (10-41)	Biens intermédiaires	Energie	Biens intermédiaires, à l'excl. de l'énergie	Biens d'investissement
1995	100,0	100,0	100,0	--	--	100,0
1996	100,8	100,8	103,2	--	--	101,0
1997	105,0	105,4	109,9	--	--	102,4
1998	108,2	108,9	114,0	--	--	107,5
1997						
octobre	120,0	117,7	120,1	--	--	115,0
novembre	105,1	105,6	111,3	--	--	99,6
décembre	103,2	108,3	109,0	--	--	108,2
1998						
janvier	102,6	104,5	115,0	--	--	92,2
février	106,0	106,1	112,6	--	--	100,3
mars	117,8	117,2	124,4	--	--	112,7
avril	111,0	111,6	117,6	--	--	113,4
mai	107,3	106,4	111,8	--	--	109,4
juin	118,4	116,6	119,3	--	--	127,3
juillet	89,5	96,2	102,8	--	--	84,9
août	99,8	97,5	103,1	--	--	94,9
septembre	118,8	116,9	118,8	--	--	120,3
octobre	119,4	118,0	121,5	--	--	119,9
novembre	107,0	109,1	114,8	--	--	104,8
décembre	101,1	106,7	106,5	--	--	110,1
1999						
janvier	101,7	102,2	112,6	--	--	90,9
février	99,9	102,5	109,8	--	--	96,1
mars	119,0	118,3	125,0	--	--	119,1
avril	111,1	111,0	119,4	--	--	109,2
mai	105,3	105,0	114,5	--	--	100,0
juin	120,6	117,3	122,5	--	--	128,5
juillet	87,7	95,2	105,2	--	--	78,9
août	103,3	100,2	109,8	--	--	95,3
septembre	120,2	117,5	121,3	--	--	122,5
	Biens de consommation durables	Biens de consommation non durables	Biens de consommation	Industries extractives (10-14)	Industrie manufacturière (15-37)	Industries agricoles et alimentaires (15-16)
1995	100,0	100,0	100,0	100,0	100,0	100,0
1996	96,2	97,2	97,0	106,7	100,5	100,4
1997	94,5	100,7	99,6	113,4	105,4	105,1
1998	95,7	101,6	100,6	116,5	108,4	107,4
1997						
octobre	113,7	116,6	116,1	132,2	118,4	118,7
novembre	95,8	100,2	99,4	106,4	104,7	105,4
décembre	101,5	109,4	107,9	91,2	107,1	116,0
1998						
janvier	83,4	95,6	93,4	99,7	101,8	100,2
février	98,6	98,3	98,4	103,1	105,4	100,1
mars	114,3	105,7	107,3	122,0	117,5	107,8
avril	94,4	100,6	99,5	128,4	111,7	106,0
mai	86,9	96,2	94,5	124,6	106,5	104,3
juin	101,4	105,4	104,7	141,1	118,5	110,5
juillet	74,3	95,8	91,9	94,6	95,9	107,2
août	64,2	94,5	88,9	115,5	96,9	104,8
septembre	112,9	110,8	111,3	138,9	118,1	112,7
octobre	109,8	110,4	110,4	135,8	117,8	117,5
novembre	101,8	101,5	101,6	102,6	107,6	106,4
décembre	107,0	105,5	105,8	92,6	103,7	111,7
1999						
janvier	87,0	91,1	90,4	92,0	99,7	94,7
février	94,4	93,1	93,4	92,8	101,1	93,9
mars	105,8	105,3	105,5	130,9	118,1	108,1
avril	91,6	97,6	96,5	132,0	110,5	99,9
mai	79,7	92,6	90,3	124,5	104,9	98,1
juin	99,3	99,5	99,5	147,5	119,0	98,4
juillet	69,4	91,1	87,1	101,8	94,5	100,4
août	65,1	95,9	90,3	127,9	100,1	103,3
septembre	103,2	105,2	104,9	155,7	118,5	106,0

Belgique : indices bruts de la production (1995=100) - suite

	Industrie chimique, caoutchouc, plastiques (24-25)	Fabrications métalliques (28-35)	Equipements électriques et électroniques (30-33)	Matériel de transport (34-35)	Electricité, gaz et eau (40-41)	Extraction de houille, de lignite et de tourbe (10)
1995	100.0	100.0	100.0	100.0	100.0	100.0
1996	102.7	101.0	102.4	98.7	103.6	65.8
1997	113.8	105.0	111.8	97.8	105.6	71.7
1998	115.2	111.4	123.2	101.8	112.7	70.0
1997						
octobre	120,4	120,4	128,4	109,3	112,0	72,7
novembre	111,8	105,1	116,1	92,7	113,9	62,8
décembre	113,6	110,6	130,2	91,7	120,0	58,4
1998						
janvier	114,1	97,0	108,7	84,4	126,7	63,6
février	113,5	106,2	117,1	94,5	112,8	60,4
mars	128,4	119,4	136,8	103,6	116,2	78,1
avril	116,4	116,0	121,3	105,9	110,6	79,0
mai	113,6	110,7	115,4	108,0	105,0	68,5
juin	122,7	128,9	135,7	119,9	101,2	80,2
juillet	112,7	88,4	89,7	84,5	99,3	50,1
août	104,0	95,8	114,8	76,7	101,9	59,3
septembre	118,3	124,0	133,3	120,5	106,4	79,9
octobre	118,2	125,3	138,6	119,6	118,9	83,3
novembre	114,3	110,8	127,4	102,3	121,9	69,0
décembre	106,6	114,9	140,6	101,7	132,0	69,1
1999						
janvier	112,8	97,7	110,2	87,4	123,5	67,2
février	112,2	104,0	117,1	93,9	115,3	77,0
mars	127,0	124,6	136,9	113,5	119,1	87,6
avril	120,7	114,5	120,7	106,5	113,6	90,8
mai	123,1	104,6	110,3	96,3	104,5	80,4
juin	127,1	132,4	142,7	123,8	101,2	95,9
juillet	117,6	85,1	93,5	73,5	100,9	51,6
août	112,6	98,3	115,0	88,4	99,5	85,8
septembre	125,5	127,1	142,2	111,9	107,0	96,7
	Autres industries extractives (14)	Extraction de pierres (14.1)	Extraction de sables et d'argiles (14.2)	Extraction de minéraux et d'engrais naturels (14.3)	Autres activités extractives n.d.a. (14.5)	Industries alimentaires, à l'excl. des boissons (15.1 - 15.8)
1995	100.0	100.0	100.0	100.0	# #	100.0
1996	110.1	86.7	124.3	151.2	# #	103.4
1997	116.8	90.5	121.5	398.4	# #	107.5
1998	120.2	96.0	119.8	501.8	# #	110.8
1997						
octobre	137,6	102,0	161,6	271,1	# #	125,4
novembre	110,2	85,0	123,8	256,4	# #	111,2
décembre	93,8	86,6	90,9	265,2	# #	120,6
1998						
janvier	102,7	92,2	93,0	369,3	# #	104,0
février	106,4	92,2	94,4	669,2	# #	104,2
mars	125,6	94,6	125,5	777,3	# #	112,2
avril	132,4	99,5	134,3	790,4	# #	108,5
mai	128,7	96,1	132,0	688,0	# #	104,1
juin	145,6	107,4	158,3	538,0	# #	110,9
juillet	97,8	72,2	98,4	472,7	# #	108,7
août	119,5	102,6	118,0	278,4	# #	106,7
septembre	143,3	120,3	143,0	456,4	# #	117,1
octobre	140,0	107,0	147,5	372,5	# #	124,4
novembre	105,5	87,3	104,5	266,3	# #	112,0
décembre	95,0	81,4	89,6	344,2	# #	117,7
1999						
janvier	94,5	80,3	87,3	445,0	# #	99,0
février	95,0	83,7	84,4	560,0	# #	98,0
mars	134,8	97,8	140,6	749,6	# #	109,6
avril	135,8	106,8	136,6	768,7	# #	101,0
mai	128,3	100,7	126,8	681,9	# #	98,2
juin	152,0	103,0	171,4	549,9	# #	94,5
juillet	105,4	82,9	103,9	387,3	# #	98,9
août	131,7	103,3	136,9	327,1	# #	102,2
septembre	160,5	135,8	161,0	529,9	# #	106,9

Belgique : indices bruts de la production (1995=100) - suite

	Industries alimentaires (15)	Viandes (15.1)	Industrie du poisson (15.2)	Fruits et légumes (15.3)	Corps gras (15.4)	Industrie laitière (15.5)
1995	100,0	100,0	100,0	100,0	100,0	100,0
1996	102,0	103,8	104,9	108,9	96,3	103,2
1997	106,6	111,9	117,3	111,6	95,0	105,7
1998	108,8	123,2	121,6	113,8	91,3	105,4
1997						
octobre	120,9	124,0	119,3	133,1	109,9	100,3
novembre	107,6	107,7	124,6	115,5	99,3	87,5
décembre	118,4	121,3	175,8	101,9	100,9	91,9
1998						
janvier	101,5	124,7	103,9	91,0	100,0	96,9
février	101,6	119,6	104,6	84,1	88,5	93,6
mars	109,1	127,3	112,2	99,4	95,7	112,6
avril	107,3	130,4	131,5	95,7	91,8	114,7
mai	105,5	122,2	114,9	90,6	91,8	127,4
juin	111,7	128,1	117,7	115,5	87,3	128,9
juillet	108,6	122,5	119,6	159,5	74,0	110,8
août	106,4	115,8	119,6	140,6	83,1	109,5
septembre	113,9	122,1	114,1	146,0	95,9	94,9
octobre	119,2	119,8	120,2	140,5	98,2	98,3
novembre	108,3	117,8	123,3	94,6	88,4	87,1
décembre	113,6	128,7	178,6	109,0	101,6	90,4
1999						
janvier	96,1	112,7	99,5	102,1	71,3	90,6
février	95,1	112,8	114,5	67,1	66,0	91,2
mars	108,7	130,2	135,2	74,5	78,1	116,3
avril	101,3	121,2	124,3	76,3	84,9	114,6
mai	99,1	118,3	120,7	70,4	80,8	117,4
juin	98,8	76,1	151,2	99,9	75,7	116,3
juillet	102,0	95,7	131,8	158,8	61,3	103,9
août	105,1	95,9	111,8	130,3	76,9	101,0
septembre	107,4	105,5	131,3	118,1	60,5	91,4
	Travail des grains et produits amylicés (15.6)	Aliments pour animaux (15.7)	Autres industries alimentaires (15.8)	Boissons (15.9)	Tabac (16)	Textile (17)
1995	100,0	100,0	100,0	100,0	100,0	100,0
1996	109,0	107,7	101,5	94,2	70,9	98,9
1997	111,0	111,1	104,6	102,0	75,4	108,0
1998	114,8	114,1	105,8	97,9	78,1	108,1
1997						
octobre	123,0	124,7	130,5	96,2	79,3	133,6
novembre	104,5	103,5	118,0	87,3	68,1	115,0
décembre	104,4	121,8	129,8	105,8	74,7	106,3
1998						
janvier	117,4	117,0	96,4	87,5	72,7	114,8
février	114,9	109,9	102,6	86,8	71,5	117,0
mars	122,4	119,5	107,0	91,4	80,7	119,2
avril	120,4	119,5	98,2	101,2	79,3	112,3
mai	104,4	104,8	94,5	115,2	78,9	101,6
juin	116,8	109,9	99,6	117,4	85,0	112,5
juillet	115,5	112,5	92,8	109,0	78,7	93,3
août	102,4	107,3	96,7	105,1	74,3	79,4
septembre	121,2	113,5	114,4	95,6	87,1	121,1
octobre	129,7	118,2	129,5	89,2	84,0	120,9
novembre	109,1	115,0	118,5	86,9	70,4	111,5
décembre	104,2	122,8	119,7	90,1	75,3	94,6
1999						
janvier	109,6	114,3	93,4	79,7	67,4	105,0
février	105,2	110,6	99,3	79,1	68,3	106,4
mars	128,5	126,0	105,3	103,9	89,2	122,2
avril	127,4	125,5	90,9	103,0	72,1	107,1
mai	115,1	113,5	89,8	104,0	75,9	94,3
juin	132,9	115,3	89,7	122,2	84,8	117,5
juillet	121,9	115,4	83,5	119,1	68,7	92,2
août	116,5	112,9	96,9	121,4	67,7	81,1
septembre	113,7	105,7	108,7	110,4	77,3	119,0

Belgique : indices bruts de la production (1995=100) - suite

	Filature (17.1)	Tissage (17.2)	Ennoblement textile (17.3)	Confection textile, sauf habillement (17.4)	Autres industries textiles (17.5)	Etoffes à mailles (17.6)
1995	100,0	100,0	100,0	100,0	100,0	100,0
1996	91,0	104,2	103,3	100,6	98,9	104,2
1997	98,4	116,1	117,7	120,6	105,4	113,7
1998	92,6	123,7	118,5	131,0	101,7	129,8
1997						
octobre	124,1	139,9	138,5	135,1	135,8	140,9
novembre	100,5	124,7	119,0	129,4	115,2	120,7
décembre	88,5	108,6	115,4	140,7	104,9	115,7
1998						
janvier	100,1	123,2	120,6	132,5	113,6	117,3
février	101,2	126,4	129,0	130,0	114,9	123,8
mars	109,5	141,5	132,9	142,0	109,2	135,7
avril	101,1	134,1	127,9	147,2	100,8	150,6
mai	93,0	119,1	114,8	147,5	90,5	115,9
juin	105,1	132,3	128,9	152,9	98,3	153,3
juillet	63,1	101,4	96,8	96,9	97,1	109,2
août	65,1	82,6	86,2	90,8	76,9	85,0
septembre	103,4	137,5	134,6	136,3	113,5	155,2
octobre	103,4	147,3	124,0	137,0	112,7	154,0
novembre	93,0	133,2	118,1	131,2	105,5	143,2
décembre	74,2	106,9	108,4	128,8	88,1	115,5
1999						
janvier	87,8	123,5	109,4	123,0	98,9	142,5
février	86,4	123,0	116,6	114,6	103,3	129,8
mars	95,3	145,8	138,6	132,0	118,2	141,2
avril	72,9	131,6	124,8	121,9	103,6	142,9
mai	73,7	111,2	108,4	129,9	88,1	112,9
juin	87,4	135,8	137,4	159,9	109,1	177,3
juillet	52,9	114,2	90,1	94,8	95,2	66,1
août	55,0	84,1	99,0	84,4	82,4	112,7
septembre	89,7	142,2	131,7	130,3	115,5	205,7
	Articles à mailles (17.7)	Industrie textile et habillement (17-18)	Habillement et fourrures (18)	Vêtements en cuir (18.1)	Autres vêtements (18.2)	Fourrures (18.3)
1995	100,0	100,0	100,0	100,0	100,0	100,0
1996	77,6	91,1	74,3	100,7	72,4	139,3
1997	70,5	92,4	62,9	118,6	60,3	156,8
1998	62,7	87,7	52,7	118,4	50,5	130,6
1997						
octobre	80,1	110,6	68,1	122,4	64,6	203,4
novembre	51,4	90,4	46,2	94,3	44,5	104,8
décembre	59,3	87,0	51,8	126,5	50,5	79,1
1998						
janvier	70,3	92,4	54,5	102,0	53,0	94,4
février	78,8	98,8	65,5	136,8	63,9	100,4
mars	56,9	98,5	62,1	105,8	59,7	149,5
avril	36,7	89,2	50,9	75,6	47,4	207,2
mai	30,6	76,9	37,8	83,1	34,5	182,2
juin	58,3	89,0	50,0	130,9	45,6	239,4
juillet	67,1	76,5	47,4	103,8	44,3	176,9
août	93,3	73,5	58,0	151,6	56,5	89,6
septembre	99,4	101,3	65,7	183,9	63,4	126,5
octobre	62,3	94,2	50,7	113,3	49,2	93,1
novembre	42,8	86,5	46,0	118,7	44,8	70,1
décembre	56,4	75,9	44,5	116,1	43,9	38,8
1999						
janvier	58,0	80,0	39,1	60,8	38,5	40,8
février	61,1	83,0	44,1	96,0	43,3	49,6
mars	56,1	93,3	46,0	90,9	44,5	91,8
avril	35,6	79,7	35,7	45,9	33,8	123,4
mai	27,9	68,3	27,1	30,3	25,8	86,8
juin	58,6	86,0	35,7	95,1	32,9	163,6
juillet	50,1	71,1	36,4	62,5	34,3	131,3
août	78,1	70,2	49,6	189,3	48,5	50,8
septembre	77,2	93,4	50,7	--	48,3	134,2

Belgique : indices bruts de la production (1995=100) - suite

	Cuir et chaussures (19)	Apprêt et tannage des cuirs (19.1)	Articles de voyage et de maroquinerie (19.2)	Chaussures (19.3)	Bois et articles en bois, liège, vannerie, sparterie (20)	Sciage et rabotage du bois, imprégnation du bois (20.1)
1995	100.0	100.0	100.0	100.0	100.0	100.0
1996	101.2	102.7	104.0	92.0	99.3	95.5
1997	102.7	51.5	124.1	85.5	106.8	100.1
1998	107.2	45.8	135.9	80.8	110.3	102.0
1997						
octobre	117.0	59.8	150.1	72.7	128.7	115.6
novembre	106.0	48.1	139.2	61.7	107.3	88.4
décembre	105.0	53.6	137.1	58.7	99.8	88.6
1998						
janvier	99.1	45.9	118.1	90.3	109.1	94.3
février	108.7	51.9	123.2	113.1	107.8	101.0
mars	115.3	51.4	142.2	94.9	121.8	120.9
avril	98.1	46.1	125.2	68.1	121.0	120.4
mai	103.5	48.4	136.3	61.3	110.1	109.2
juin	121.3	54.5	164.3	62.7	128.9	121.1
juillet	101.5	8.6	147.9	61.7	88.2	78.3
août	97.1	43.7	103.9	119.2	90.8	86.1
septembre	117.9	53.5	146.0	94.6	123.0	111.3
octobre	112.1	49.3	144.5	77.1	122.4	111.7
novembre	113.2	51.3	153.6	57.3	108.9	96.1
décembre	99.1	45.4	126.4	69.8	92.7	74.3
1999						
janvier	103.2	34.9	127.3	96.0	105.5	90.5
février	108.5	47.4	131.0	97.0	105.8	93.5
mars	124.7	52.3	158.8	93.6	129.4	115.3
avril	106.6	47.9	142.6	60.1	122.5	120.3
mai	113.0	46.2	154.5	61.0	111.8	101.5
juin	129.3	52.3	175.8	72.5	135.5	140.2
juillet	98.8	12.1	144.8	59.1	91.5	76.6
août	99.9	51.3	120.5	80.9	95.9	94.7
septembre	130.6	35.6	176.3	72.1	119.2	97.1
	Panneaux de bois (20.2)	Charpentes et de menuiseries (20.3)	Emballages en bois (20.4)	Objets divers en bois, liège, vannerie, sparterie (20.5)	Papier et carton (21)	Pâte à papier, papier et carton (21.1)
1995	100.0	100.0	100.0	100.0	100.0	100.0
1996	101.7	103.1	91.2	86.6	101.1	101.9
1997	109.3	111.4	109.8	83.1	111.1	112.2
1998	111.1	116.8	124.4	83.3	118.4	117.7
1997						
octobre	132.8	138.2	127.5	99.2	126.5	126.9
novembre	112.9	115.4	111.1	82.7	110.2	112.8
décembre	96.9	116.1	109.4	76.6	106.7	106.8
1998						
janvier	115.5	115.7	115.2	64.5	120.6	126.0
février	112.5	105.9	114.2	85.7	119.1	120.6
mars	124.2	122.8	123.9	94.0	129.4	129.3
avril	119.3	125.2	131.6	104.8	126.1	124.7
mai	106.6	115.1	131.1	90.6	114.7	113.2
juin	119.9	157.7	149.3	84.1	127.2	122.3
juillet	93.1	79.6	120.0	65.0	108.8	108.3
août	88.1	101.0	105.0	65.5	99.4	93.6
septembre	123.5	135.0	138.6	85.3	127.5	126.1
octobre	122.1	137.3	128.1	93.5	123.6	122.1
novembre	115.7	109.0	118.1	78.1	117.1	120.6
décembre	93.8	97.5	117.9	89.0	107.6	106.4
1999						
janvier	102.9	135.3	105.3	60.9	117.0	114.0
février	98.7	138.6	110.8	73.1	117.8	115.3
mars	114.4	181.1	138.2	93.4	138.6	140.0
avril	106.1	162.4	132.6	103.5	129.2	129.8
mai	93.1	159.5	140.9	79.2	119.4	122.6
juin	124.3	155.5	149.1	92.2	139.2	132.6
juillet	75.9	129.8	125.8	75.6	113.6	114.7
août	89.3	107.6	121.4	58.3	116.8	116.5
septembre	117.2	141.2	146.1	59.3	137.3	133.7

Belgique : indices bruts de la production (1995=100) - suite

	Articles en papier ou en carton (21.2)	Imprimerie et activités annexes (22.2)	Réenregistrements (22.3)	Cokéfaction, raffinage et industries nucléaires (23)	Cokéfaction (23.1)	Raffinage de pétrole (23.2)
1995	100,0	100,0	##	100,0	100,0	100,0
1996	100,2	98,7	##	112,6	95,9	120,9
1997	109,8	100,8	##	111,5	93,8	125,5
1998	118,9	114,0	##	111,7	82,3	130,0
1997						
octobre	126,0	119,1	##	116,4	93,9	135,4
novembre	107,4	100,9	##	110,4	92,2	130,7
décembre	106,4	123,9	##	106,8	92,9	125,5
1998						
janvier	114,9	105,7	##	109,9	85,0	127,8
février	117,4	102,1	##	100,9	76,8	115,1
mars	129,4	126,4	##	114,8	85,2	131,2
avril	127,3	117,7	##	109,8	82,4	125,9
mai	116,0	110,8	##	113,1	86,0	133,0
juin	132,1	115,2	##	114,6	82,5	130,9
juillet	109,2	82,1	##	117,5	87,9	137,7
août	105,2	97,8	##	110,3	85,8	128,5
septembre	128,8	136,9	##	111,3	81,0	127,9
octobre	124,9	124,1	##	114,8	71,0	137,2
novembre	113,4	117,1	##	112,1	79,5	132,6
décembre	108,7	133,0	##	112,2	84,6	133,1
1999						
janvier	120,0	111,0	##	114,4	86,2	130,6
février	119,9	100,5	##	103,4	77,7	117,6
mars	137,0	131,1	##	117,3	88,0	133,5
avril	128,6	124,7	##	112,6	84,8	128,5
mai	116,1	114,5	##	113,5	83,9	132,0
juin	145,6	130,7	##	109,8	85,0	122,7
juillet	112,4	90,6	##	114,7	84,2	135,4
août	116,9	106,5	##	107,4	83,7	120,6
septembre	140,4	135,2	##	103,9	77,6	120,1
	Industrie chimique (24)	Industrie chimique de base (24.1)	Produits agrochimiques (24.2)	Peintures, vernis et encres d'imprimerie (24.3)	Industrie pharmaceutique (24.4)	Savons, détergents, parfums, cosmétiques (24.5)
1995	100,0	100,0	100,0	100,0	100,0	100,0
1996	103,5	105,8	122,2	100,4	88,9	107,2
1997	115,2	118,6	144,9	110,9	98,1	115,6
1998	115,7	118,9	166,9	120,7	95,6	116,0
1997						
octobre	118,8	118,4	102,6	134,6	111,0	122,9
novembre	113,0	117,3	78,1	102,3	102,2	107,3
décembre	117,8	122,9	133,8	92,0	114,4	110,7
1998						
janvier	115,5	121,9	159,1	109,8	76,1	115,4
février	114,5	116,7	230,8	115,6	98,5	116,4
mars	129,5	131,9	330,5	127,5	103,7	117,9
avril	115,4	119,1	156,4	119,5	79,4	124,1
mai	114,1	117,3	140,8	114,6	94,4	117,1
juin	121,1	118,4	204,6	142,6	119,2	128,6
juillet	115,8	119,9	179,5	115,9	94,1	112,5
août	105,5	113,0	129,7	109,1	63,0	107,2
septembre	116,1	115,7	222,8	122,0	105,5	118,3
octobre	116,8	120,7	125,3	129,4	95,5	110,9
novembre	115,0	118,2	74,5	140,5	99,1	118,4
décembre	109,9	114,0	49,8	102,5	119,4	105,3
1999						
janvier	113,7	117,4	144,7	123,7	104,5	107,7
février	112,3	111,7	162,5	116,1	123,0	108,8
mars	126,5	121,7	184,0	137,8	128,2	120,6
avril	120,4	117,1	172,0	133,0	104,9	129,5
mai	124,3	123,0	140,8	121,1	102,9	165,0
juin	125,6	121,9	114,4	161,4	129,3	145,4
juillet	120,0	122,7	107,4	131,3	86,7	125,7
août	115,7	136,0	105,6	115,3	91,5	125,6
septembre	124,0	117,7	154,7	147,7	109,9	116,6

Belgique : indices bruts de la production (1995=100) - suite

	Autres produits chimiques (24.6)	Fibres artificielles ou synthétiques (24.7)	Caoutchouc et plastiques (25)	Caoutchouc (25.1)	Plastiques (25.2)	Produits minéraux non métalliques (26)
1995	100.0	100.0	100.0	100.0	100.0	100.0
1996	99.0	96.0	99.9	93.4	100.9	96.3
1997	110.6	89.1	109.3	99.8	110.7	100.0
1998	112.7	78.9	113.5	106.4	114.6	99.3
1997						
octobre	126.3	106.8	125.0	121.5	125.5	118.9
novembre	113.4	83.8	107.8	107.1	108.0	98.8
décembre	104.2	82.9	100.2	90.6	101.7	79.1
1998						
janvier	110.9	87.3	109.9	110.8	109.6	83.4
février	102.6	79.3	110.2	106.3	110.6	93.9
mars	122.3	83.6	124.6	113.0	126.4	110.4
avril	121.1	83.9	119.8	102.0	122.5	107.0
mai	112.8	81.9	112.1	91.6	115.3	104.0
juin	125.9	86.2	128.1	106.8	131.4	120.6
juillet	113.8	59.8	102.8	97.4	103.5	85.6
août	99.2	67.0	98.8	88.5	100.4	93.4
septembre	117.0	83.4	125.8	122.0	126.3	119.1
octobre	116.1	85.7	122.9	134.2	120.9	114.4
novembre	112.4	86.5	112.1	115.3	111.5	90.5
décembre	98.7	62.6	96.0	89.9	96.9	70.4
1999						
janvier	100.4	75.8	109.6	102.1	110.8	85.1
février	104.9	75.7	111.9	105.9	112.7	81.6
mars	155.9	93.1	128.8	120.2	130.1	110.3
avril	153.0	76.2	122.1	107.4	124.4	108.9
mai	143.4	78.5	118.7	104.3	121.0	105.6
juin	133.5	79.7	132.6	114.9	135.4	129.9
juillet	144.5	68.8	108.9	102.4	110.0	84.1
août	116.9	57.9	102.0	92.0	103.5	101.5
septembre	150.6	79.4	131.2	131.6	130.5	120.8

	Verre et articles en verre (26.1)	Produits céramiques, sauf tuiles, briques etc. (26.2)	Carreaux en céramique (26.3)	Tuiles, briques, terre cuite pour la construction (26.4)	Ciment, chaux et plâtre (26.5)	Ouvrages en béton, ciment, plâtre (26.6)
1995	100.0	100.0	100.0	100.0	100.0	100.0
1996	99.4	100.2	85.6	92.1	85.2	98.2
1997	107.2	111.8	83.4	102.8	76.2	99.5
1998	111.6	110.3	40.4	98.4	68.3	98.7
1997						
octobre	123.7	130.6	97.9	114.5	90.7	122.0
novembre	109.0	113.1	65.0	91.3	75.1	97.8
décembre	91.9	118.2	28.5	71.9	57.9	73.5
1998						
janvier	105.9	123.8	44.1	74.7	53.7	71.8
février	111.3	117.8	50.2	86.1	60.9	92.8
mars	120.8	133.7	80.3	112.7	75.2	112.6
avril	117.4	115.5	50.7	108.9	75.0	108.1
mai	109.1	114.7	36.2	106.5	72.8	108.9
juin	127.8	122.3	44.4	128.1	84.7	125.5
juillet	104.8	124.9	23.2	98.7	59.5	71.2
août	86.4	82.9	36.1	101.4	68.2	107.4
septembre	125.8	118.1	47.7	117.8	84.4	121.4
octobre	125.5	116.1	31.5	111.1	79.7	114.6
novembre	115.0	85.9	28.0	77.7	56.6	85.1
décembre	89.5	68.6	13.2	57.1	49.1	65.1
1999						
janvier	97.8	82.7	27.3	90.7	67.4	78.0
février	101.4	80.4	72.3	75.3	59.5	74.5
mars	117.1	98.4	54.0	116.9	80.3	117.3
avril	106.9	111.2	61.6	106.4	82.3	121.1
mai	99.6	92.6	54.1	110.0	81.4	120.6
juin	123.2	98.6	70.6	132.3	95.9	152.6
juillet	94.3	106.2	20.9	88.9	63.1	79.0
août	89.0	62.2	39.0	106.9	82.5	121.8
septembre	122.8	87.9	60.7	124.6	87.0	135.9

Belgique : indices bruts de la production (1995=100) - suite

	Travail de la pierre (26.7)	Autres produits minéraux non métalliques (26.8)	Métallurgie (27)	Sidérurgie et ferro-alliages (CECA) (27.1)	Tubes (27.2)	Première transformation de l'acier (27.3)
1995	100.0	100.0	100.0	100.0	100.0	100.0
1996	108.9	96.4	97.8	93.5	79.7	99.0
1997	129.1	105.1	98.2	89.5	89.7	113.8
1998	140.6	101.9	101.2	95.6	89.1	117.4
1997						
octobre	168,3	132,8	99,9	81,5	92,6	132,3
novembre	127,3	98,6	98,1	89,4	84,6	108,3
décembre	102,5	63,8	95,7	92,5	73,1	99,1
1998						
janvier	101,7	85,0	102,1	93,7	94,0	114,6
février	119,2	87,0	102,5	96,7	101,9	118,2
mars	148,4	112,4	114,1	107,2	106,0	133,9
avril	152,9	107,7	108,1	102,7	94,0	123,2
mai	153,8	109,1	105,5	106,8	82,1	115,8
juin	170,1	127,7	108,7	99,6	94,0	128,7
juillet	83,9	97,4	89,2	99,9	74,3	52,1
août	140,7	106,6	97,0	87,1	69,8	144,1
septembre	198,9	130,2	107,1	98,5	107,4	132,0
octobre	190,5	116,5	105,5	96,0	97,8	136,9
novembre	126,0	87,8	102,5	96,5	82,9	122,9
décembre	101,9	56,5	72,5	63,4	66,1	87,3
1999						
janvier	106,4	87,8	96,0	89,6	81,3	113,5
février	99,4	76,7	96,4	89,0	91,2	108,4
mars	141,5	110,6	106,1	92,4	105,8	131,9
avril	150,3	117,1	105,1	96,6	97,2	118,4
mai	146,2	116,0	103,3	95,7	89,3	122,5
juin	176,4	146,1	103,9	93,2	104,6	134,8
juillet	76,0	106,7	86,7	95,0	74,7	50,8
août	138,7	123,0	93,8	92,4	75,2	122,2
septembre	153,3	147,8	106,4	96,4	91,1	148,2
	Métaux non ferreux (27.4)	Fonderie (27.5)	Travail des métaux (28)	Éléments en métal pour la construction (28.1)	Réservoirs métalliques et chaudières (28.2)	Générateurs de vapeur (28.3)
1995	100.0	100.0	100.0	100.0	100.0	100.0
1996	105.7	111.5	106.4	106.1	115.6	108.7
1997	107.6	115.7	112.7	106.8	119.8	123.5
1998	105.0	110.7	120.4	118.7	122.5	103.1
1997						
octobre	122,0	134,9	136,5	130,6	150,6	93,9
novembre	110,8	120,8	117,3	111,9	113,2	219,2
décembre	100,0	113,4	115,3	114,4	115,7	208,2
1998						
janvier	112,0	124,3	111,4	105,8	119,9	98,9
février	106,1	119,9	117,6	108,2	115,9	103,5
mars	118,5	127,6	129,4	119,4	128,6	150,6
avril	111,7	123,9	122,3	117,0	108,2	102,0
mai	100,0	105,0	111,9	114,0	99,1	70,1
juin	117,6	121,7	134,5	135,8	131,3	94,6
juillet	84,0	84,5	93,1	96,5	91,1	99,8
août	99,0	88,6	112,4	109,7	121,8	68,6
septembre	112,6	118,4	135,6	136,5	148,4	94,9
octobre	110,3	120,2	138,8	138,0	145,3	107,9
novembre	106,1	107,8	121,5	120,5	123,2	97,0
décembre	83,0	87,0	116,4	123,8	138,3	150,2
1999						
janvier	100,6	103,0	111,2	107,1	112,8	107,5
février	103,8	108,3	117,7	109,5	107,5	87,0
mars	118,1	126,3	135,2	129,2	132,4	119,6
avril	114,2	111,2	133,6	127,6	128,9	151,9
mai	109,6	104,5	126,5	131,7	112,7	149,1
juin	109,9	126,3	153,1	154,1	168,5	149,3
juillet	87,5	72,8	102,0	98,8	111,8	128,1
août	89,6	73,1	117,1	120,9	115,8	97,0
septembre	108,9	111,3	167,5	233,3	154,8	123,2

Belgique : indices bruts de la production (1995=100) - suite

	Forge, éboutissage, estampage, etc. (28.4)	Traitement et revêtement, mécanique générale (28.5)	Coutellerie, outillage et quincaillerie (28.6)	Autres ouvrages en métaux n.d.a. (28.7)	Machines et équipements (29)	Moteurs et organes de transmission (29.1)
1995	100,0	100,0	100,0	100,0	100,0	100,0
1996	96,0	116,1	104,5	99,7	98,4	101,7
1997	129,9	140,4	113,2	102,5	102,3	111,7
1998	176,6	152,8	118,4	107,3	105,9	116,7
1997						
octobre	153,8	188,5	139,4	118,2	115,7	136,4
novembre	141,7	155,8	107,9	98,0	102,4	113,9
décembre	139,1	141,9	106,2	96,1	114,5	105,8
1998						
janvier	152,3	147,4	110,1	98,4	92,7	111,3
février	181,1	161,6	114,8	109,3	103,4	116,9
mars	192,9	163,9	134,8	120,1	117,3	140,9
avril	186,0	161,9	132,1	114,6	122,0	138,5
mai	172,9	141,1	110,6	104,9	107,7	113,0
juin	178,0	161,9	144,4	123,3	131,4	125,0
juillet	107,5	117,9	98,6	76,9	89,2	104,8
août	197,5	121,4	102,9	111,0	93,0	101,8
septembre	218,3	166,9	130,8	117,7	107,3	109,1
octobre	199,0	177,8	135,2	121,7	106,2	118,9
novembre	172,8	166,9	111,8	104,7	95,4	109,7
décembre	161,9	145,3	94,8	85,7	105,5	110,8
1999						
janvier	197,7	152,1	101,3	95,3	88,8	94,5
février	207,5	177,5	119,8	104,9	93,7	111,4
mars	219,8	180,3	132,8	122,0	119,8	131,1
avril	203,9	183,8	127,1	114,9	103,9	114,3
mai	203,7	159,6	103,2	109,7	92,7	104,5
juin	223,2	193,4	142,7	125,2	116,5	130,2
juillet	155,4	145,3	91,2	77,0	80,5	97,5
août	176,6	141,4	110,1	104,7	79,3	103,6
septembre	201,3	196,5	131,8	121,6	100,0	120,6

	Machines d'usage général (29.2)	Machines agricoles et forestières (29.3)	Machines-outils (29.4)	Autres machines d'usage spécifique (29.5)	Appareils domestiques (29.7)	Machines de bureau et matériel informatique (30)
1995	100,0	100,0	100,0	100,0	100,0	100,0
1996	107,1	95,8	105,1	91,4	101,8	120,4
1997	101,3	90,8	110,6	98,7	118,0	132,6
1998	94,5	98,2	101,8	110,0	119,0	143,1
1997						
octobre	105,0	61,9	131,8	120,7	169,0	167,8
novembre	97,7	54,3	110,6	101,2	144,5	144,1
décembre	122,6	75,3	155,7	99,6	139,6	214,6
1998						
janvier	82,1	67,3	65,9	102,0	103,7	106,8
février	87,0	107,5	101,4	113,6	99,0	110,4
mars	100,4	125,9	106,9	120,6	135,8	179,8
avril	98,6	135,8	106,3	121,7	115,8	147,5
mai	98,0	128,8	110,4	109,1	109,3	116,1
juin	113,1	189,0	128,2	134,2	146,2	229,6
juillet	92,5	30,0	74,8	95,3	113,2	114,6
août	74,5	120,7	90,0	96,1	87,0	117,6
septembre	101,8	73,2	89,7	119,7	146,3	189,7
octobre	92,4	59,0	101,0	113,6	137,2	149,7
novembre	85,7	58,7	90,8	104,1	124,0	125,6
décembre	107,9	83,5	156,4	90,5	110,6	130,2
1999						
janvier	82,4	87,5	53,7	92,8	101,8	99,1
février	78,4	93,0	74,1	97,5	107,1	132,0
mars	102,8	124,2	99,8	119,5	130,6	182,4
avril	96,2	141,1	84,0	103,5	121,2	113,0
mai	91,2	107,5	83,2	94,1	75,5	134,6
juin	108,5	145,0	122,9	119,7	93,0	187,6
juillet	79,3	90,4	68,3	77,8	58,9	129,6
août	79,0	34,1	64,5	82,9	58,1	130,2
septembre	90,4	64,3	93,6	113,4	94,1	136,9

Belgique : indices bruts de la production (1995=100) - suite

	Machines et appareils électriques (31)	Moteurs, génératrices, transformateurs électr. (31.1)	Matériel de distribution et de commande électr. (31.2)	Fils et câbles isolés (31.3)	Accumulateurs et piles électriques (31.4)	Lampes et appareils d'éclairage (31.5)
1995	100,0	100,0	100,0	100,0	100,0	100,0
1996	105,5	119,8	107,5	101,8	100,3	86,6
1997	117,2	132,8	113,3	113,9	116,9	108,9
1998	125,4	147,1	128,3	110,8	128,8	123,0
1997						
octobre	135,8	148,1	123,6	147,5	153,0	129,2
novembre	128,7	116,8	119,3	114,7	176,9	106,8
décembre	119,8	152,5	120,3	105,3	104,6	110,1
1998						
janvier	115,8	128,2	120,5	120,8	102,3	118,6
février	114,9	121,3	120,6	105,4	116,5	121,9
mars	130,5	148,0	129,8	118,8	125,6	138,5
avril	126,8	140,9	144,1	115,8	109,1	131,4
mai	119,5	143,1	125,6	112,3	108,8	111,6
juin	133,9	148,4	132,5	133,8	147,8	123,7
juillet	106,9	108,3	112,7	84,5	115,4	103,4
août	109,2	156,0	109,6	103,4	95,3	120,3
septembre	134,1	154,2	131,8	117,7	162,4	134,5
octobre	141,9	169,4	144,5	118,6	160,6	135,7
novembre	133,7	164,3	122,0	114,8	149,7	122,0
décembre	138,4	183,2	146,6	84,3	152,6	114,6
1999						
janvier	121,3	163,2	119,8	96,8	97,6	122,6
février	122,2	145,0	119,7	94,2	113,9	127,7
mars	143,5	175,9	154,9	110,2	120,8	136,7
avril	132,1	160,7	133,6	122,8	92,6	129,5
mai	121,5	147,8	140,3	103,9	103,2	119,4
juin	151,1	173,2	161,5	126,7	138,8	133,9
juillet	112,9	125,7	139,7	83,2	105,2	103,8
août	127,9	173,7	136,3	101,8	99,6	125,0
septembre	145,7	171,9	146,7	133,1	150,3	143,4
<hr/>						
	Matériels électriques (31.6)	Equipements radio, télévision, communication (32)	Composants électroniques (32.1)	Appareils d'émission et de transmission (32.2)	Appareils son et image (32.3)	Instruments médicaux, de précision, etc. (33)
1995	100,0	100,0	100,0	100,0	100,0	100,0
1996	112,6	100,3	93,9	106,0	97,5	90,4
1997	119,4	107,4	110,2	114,5	99,7	96,7
1998	119,9	121,9	126,9	128,1	113,6	111,1
1997						
octobre	127,2	123,0	126,7	117,0	124,7	103,9
novembre	137,9	101,5	115,1	92,6	101,6	104,1
décembre	124,6	134,9	127,0	138,2	134,3	127,7
1998						
janvier	108,0	104,6	108,3	117,1	92,8	93,7
février	107,5	124,6	130,1	115,2	127,0	102,3
mars	126,1	146,9	157,3	138,0	146,6	114,0
avril	118,1	114,9	138,9	127,6	94,8	109,9
mai	116,6	115,1	139,7	134,3	90,3	98,9
juin	127,2	134,2	158,7	153,3	109,3	115,7
juillet	111,7	63,8	107,3	27,3	70,6	95,4
août	88,3	125,7	101,6	224,0	65,6	99,4
septembre	120,5	130,4	128,8	133,9	126,6	119,0
octobre	133,0	134,6	136,5	127,6	136,5	132,7
novembre	137,0	120,5	106,1	107,6	133,2	123,4
décembre	145,7	147,5	110,3	131,9	170,8	129,4
1999						
janvier	125,2	104,7	111,5	88,5	110,5	87,5
février	128,6	118,8	119,5	92,8	133,1	86,1
mars	151,3	131,5	138,3	133,7	124,9	112,5
avril	142,2	112,6	136,5	114,6	100,4	103,8
mai	112,2	99,9	114,9	112,4	84,2	91,6
juin	161,9	134,3	150,7	156,9	110,9	120,5
juillet	111,1	68,2	117,6	23,9	77,5	85,5
août	126,4	104,5	102,7	162,5	65,0	92,4
septembre	136,8	148,7	139,2	146,1	150,2	105,3

Belgique : indices bruts de la production (1995=100) - suite

	Matériel médico-chirurgical et d'orthopédie (33.1)	Instrumentation scientifique et technique (33.2)	Equipement de contrôle des processus (33.3)	Instruments d'optique, matériel photographique (33.4)	Horlogerie (33.5)	Automobiles, remorques et semi-remorques (34)
1995	100,0	100,0	100,0	100,0	100,0	100,0
1996	75,5	102,4	68,5	92,3	92,6	98,9
1997	69,3	115,7	99,0	86,5	115,7	96,4
1998	96,9	134,7	100,8	57,8	124,3	100,7
1997						
octobre	66,1	128,1	132,5	82,1	136,8	108,2
novembre	65,1	137,2	101,7	69,2	141,8	91,5
décembre	76,7	170,6	77,7	119,3	152,0	83,9
1998						
janvier	74,1	110,5	120,4	52,1	115,4	84,0
février	81,9	125,0	93,2	66,8	130,6	93,8
mars	99,8	128,1	116,7	87,1	140,4	101,8
avril	96,2	129,4	118,0	60,5	97,4	104,7
mai	85,2	122,5	79,8	49,3	127,5	107,4
juin	88,8	146,9	105,8	64,8	128,1	119,1
juillet	92,8	116,9	51,2	51,7	75,9	85,7
août	80,7	129,2	73,9	46,1	107,9	71,5
septembre	106,2	146,6	94,7	56,0	140,7	121,0
octobre	144,8	147,7	125,4	43,8	134,9	119,7
novembre	112,4	148,4	121,6	47,2	151,0	100,0
décembre	100,7	166,3	109,0	68,8	142,1	100,3
1999						
janvier	80,7	106,2	73,5	38,7	113,6	85,3
février	85,4	94,0	76,3	52,0	129,3	90,6
mars	105,0	134,4	99,8	47,9	161,0	110,9
avril	100,0	127,9	83,5	37,1	104,7	104,0
mai	81,2	113,4	84,1	37,4	104,5	92,1
juin	101,5	146,2	132,1	58,4	100,1	117,8
juillet	71,9	111,3	68,8	33,2	94,5	70,5
août	79,9	116,1	83,7	40,0	81,1	80,9
septembre	84,6	135,2	97,7	44,0	115,7	109,4
Automobiles (34.1)						
	Carrosseries, remorques et caravanes (34.2)	Parties et accessoires véhicules à moteur (34.3)	Autres matériels de transport (35)	Construction navale (35.1)	Matériel ferroviaire roulant (35.2)	
1995	100,0	100,0	100,0	100,0	100,0	100,0
1996	98,8	102,1	98,9	96,7	98,5	92,8
1997	93,7	115,2	118,9	108,1	86,9	96,9
1998	95,6	140,2	139,8	109,0	81,4	52,8
1997						
octobre	103,7	139,8	145,6	117,4	87,5	116,0
novembre	87,9	113,8	122,3	102,3	68,6	93,8
décembre	79,1	135,8	113,3	154,4	63,4	95,1
1998						
janvier	79,3	121,1	119,8	86,7	80,9	54,7
février	88,4	137,4	134,2	98,7	80,9	50,2
mars	95,3	154,8	150,4	117,6	90,3	57,8
avril	99,3	154,3	142,6	114,2	84,9	48,8
mai	103,9	136,7	133,3	111,8	76,1	43,8
juin	113,3	166,9	162,7	124,4	90,1	52,9
juillet	81,0	119,9	123,0	71,8	65,2	29,2
août	67,4	94,8	108,3	121,0	65,0	46,0
septembre	115,9	146,1	167,5	114,0	90,6	45,8
octobre	114,3	152,9	166,5	116,7	92,6	47,4
novembre	94,9	147,2	135,6	120,0	81,6	82,2
décembre	95,1	151,3	134,7	111,5	79,7	75,6
1999						
janvier	77,9	134,1	146,9	101,5	108,7	35,4
février	84,6	133,1	138,8	117,1	102,8	72,2
mars	102,7	161,0	180,0	131,4	116,4	50,3
avril	96,4	154,2	166,0	124,0	111,3	49,4
mai	83,8	134,7	165,5	125,7	106,7	55,3
juin	110,1	169,0	179,7	165,8	122,7	73,4
juillet	64,2	108,7	124,2	94,4	87,7	31,4
août	76,6	95,7	123,4	141,7	101,0	58,0
septembre	102,4	153,0	170,4	128,6	113,0	71,8

Belgique : indices bruts de la production (1995=100) - suite

	Construction aéronautique et spatiale (35.3)	Motocycles et bicyclettes (35.4)	Autres matériels de transport n.d.a. (35.5)	Meubles; industries diverses (36)	Meubles (36.1)	Travail des pierres précieuses et bijoux (36.2)
1995	100.0	100.0	# #	100.0	100.0	100.0
1996	95.5	112.5	# #	92.4	98.2	86.2
1997	118.2	101.1	# #	89.0	96.1	78.6
1998	137.2	99.6	# #	89.5	102.5	60.5
1997						
octobre	131,6	63,3	# #	105,5	114,7	90,0
novembre	118,8	62,2	# #	89,4	95,1	84,1
décembre	210,1	53,4	# #	86,8	93,3	76,5
1998						
janvier	98,8	80,8	# #	81,3	96,1	45,0
février	120,5	92,8	# #	91,2	104,1	57,7
mars	142,4	138,9	# #	100,5	112,3	79,1
avril	139,5	149,7	# #	92,3	104,0	68,9
mai	142,6	134,2	# #	85,4	97,6	57,1
juin	159,3	119,1	# #	97,2	112,6	61,6
juillet	82,8	105,7	# #	71,1	75,4	65,6
août	169,2	86,5	# #	65,6	80,5	26,9
septembre	148,4	77,3	# #	107,1	119,9	84,5
octobre	152,7	71,7	# #	102,6	120,5	60,6
novembre	151,0	72,5	# #	92,5	107,2	59,2
décembre	139,2	66,5	# #	87,3	100,1	60,5
1999						
janvier	130,2	73,7	# #	79,0	99,7	33,7
février	134,3	97,6	# #	82,5	104,6	30,1
mars	166,1	139,5	# #	99,4	122,6	45,3
avril	152,5	148,1	# #	88,8	105,2	48,8
mai	154,0	143,1	# #	79,0	95,2	40,7
juin	218,4	121,8	# #	96,5	117,6	47,6
juillet	121,5	98,3	# #	65,9	66,3	72,1
août	195,0	75,2	# #	66,4	86,2	19,7
septembre	156,4	83,5	# #	98,7	113,9	57,4
	Articles de sport (36.4)	Jeux et jouets (36.5)	Autres industries diverses (36.6)	Récupération de matières recyclables (37)	Récupération de matières métalliques (37.1)	Récupération de matières non métalliques (37.2)
1995	100.0	# #	100.0	100.0	100.0	100.0
1996	113.2	# #	68.5	115.7	106.4	122.3
1997	160.7	# #	77.7	125.4	102.8	140.0
1998	130.7	# #	83.5	129.8	99.5	147.7
1997						
octobre	168,4	# #	98,6	145,1	116,6	163,1
novembre	169,6	# #	82,7	120,0	93,3	136,7
décembre	154,1	# #	84,3	117,3	98,7	129,4
1998						
janvier	107,5	# #	72,0	136,1	111,0	151,6
février	105,4	# #	90,5	129,6	104,5	144,8
mars	150,7	# #	93,9	147,3	117,9	165,1
avril	150,7	# #	89,3	137,9	109,6	154,9
mai	132,4	# #	76,2	125,0	96,2	142,1
juin	150,1	# #	90,2	141,5	110,6	159,8
juillet	119,9	# #	67,7	110,2	77,0	129,9
août	113,8	# #	59,7	112,8	80,4	131,9
septembre	95,8	# #	92,0	141,4	107,3	161,3
octobre	142,2	# #	97,2	135,5	106,6	152,3
novembre	164,7	# #	89,8	124,5	91,4	143,6
décembre	135,9	# #	84,6	116,4	82,4	136,0
1999						
janvier	79,8	# #	68,2	134,6	97,1	156,1
février	71,1	# #	80,1	127,7	96,7	145,6
mars	188,2	# #	91,7	150,6	113,5	172,0
avril	159,0	# #	77,3	138,6	103,4	158,7
mai	107,0	# #	63,1	122,9	89,2	142,3
juin	134,2	# #	75,4	147,8	105,3	171,7
juillet	91,7	# #	64,0	107,2	74,6	125,5
août	78,1	# #	52,5	120,8	82,4	142,3
septembre	58,4	# #	80,6	142,3	93,1	168,2

Belgique : indices bruts de la production (1995=100) - suite et fin

	Electricité, gaz, vapeur et eau chaude (40)	Electricité (40.1)	Gaz (40.2)	Eau (41)	Construction (45)	Prép. sites, constr. d'ouvrages de bâtiment ou de génie civil (45.1-45.2)
1995	100,0	100,0	100,0	100,0	100,0	100,0
1996	104,2	102,8	110,0	101,5	100,5	101,0
1997	105,8	106,2	103,5	104,9	102,9	103,2
1998	113,3	112,6	115,4	110,4	104,8	101,8
1997						
octobre	112,7	113,7	107,9	109,5	129,5	131,6
novembre	116,7	116,4	117,7	103,8	102,7	104,3
décembre	124,1	117,0	156,2	105,1	80,7	78,4
1998						
janvier	130,5	124,0	155,2	113,0	93,8	85,6
février	115,3	111,2	130,6	103,9	104,8	101,7
mars	117,9	113,8	133,4	110,0	119,7	117,1
avril	110,8	108,7	118,2	109,8	108,0	105,6
mai	101,4	106,8	79,3	118,0	110,8	110,9
juin	99,3	103,9	80,6	107,8	125,9	125,6
juillet	96,0	99,9	79,8	111,4	60,2	53,5
août	98,7	104,5	75,3	113,4	109,2	110,6
septembre	106,5	110,4	90,4	106,3	126,8	125,9
octobre	119,9	118,5	124,8	115,4	124,8	123,0
novembre	126,4	120,1	150,4	105,3	97,3	91,4
décembre	137,9	130,3	167,3	110,5	76,4	71,1
1999						
janvier	126,3	129,2	114,2	113,3	99,1	92,6
février	118,8	116,0	129,1	102,7	88,7	79,6
mars	121,8	119,5	130,1	109,2	121,6	116,4
avril	113,2	112,6	115,2	114,9	110,9	106,4
mai	101,7	106,8	81,0	114,2	105,9	102,6
juin	98,6	103,9	76,9	110,4	134,1	129,7
juillet	95,1	99,5	76,9	121,3	56,4	47,5
août	95,0	99,7	75,4	115,2	115,9	113,0
septembre	104,8	109,1	87,2	114,7	130,5	127,3

	Préparation des sites (45.1)	Ouvrages de bâtiment ou de génie civil (45.2)	Travaux d'installation et de finition (45.3-45.5)	Travaux d'installation (45.3)	Travaux de finition (45.4)	Location avec opérateur de matériel (45.5)
1995	--	--	100,0	--	--	--
1996	103,3	100,9	99,4	102,9	94,1	177,4
1997	118,9	102,7	102,3	105,3	97,4	190,1
1998	111,8	99,3	110,7	114,9	98,8	146,0
1997						
octobre	154,4	130,9	125,3	128,0	120,7	216,8
novembre	120,8	103,8	99,2	102,7	93,9	176,9
décembre	92,5	77,9	85,5	92,5	75,9	174,6
1998						
janvier	103,6	83,0	110,3	118,3	94,2	134,5
février	114,1	99,0	111,1	117,0	97,3	139,4
mars	131,0	114,0	124,8	129,6	111,4	156,0
avril	117,9	102,8	113,0	117,9	99,9	153,8
mai	118,5	108,3	110,5	111,5	102,1	138,7
juin	131,2	122,6	126,5	125,7	119,0	167,0
juillet	61,5	52,0	73,6	81,3	59,7	116,9
août	115,4	108,0	106,4	105,8	100,2	134,5
septembre	134,5	122,8	128,6	129,5	119,3	164,1
octobre	134,0	120,0	128,2	130,5	117,4	169,8
novembre	105,0	89,0	108,8	116,9	92,6	145,7
décembre	75,0	69,4	87,0	94,8	72,4	131,8
1999						
janvier	89,8	91,9	112,2	107,0	90,8	272,0
février	84,8	78,7	107,6	102,0	87,1	299,0
mars	113,9	115,6	132,1	121,6	111,1	367,3
avril	--	--	119,8	--	--	--
mai	--	--	112,6	--	--	--
juin	--	--	142,8	--	--	--
juillet	--	--	74,8	--	--	--
août	--	--	121,5	--	--	--
septembre	--	--	136,9	--	--	--

Belgique : indices de la production (1995=100)

Ensemble de l'industrie (10-45)

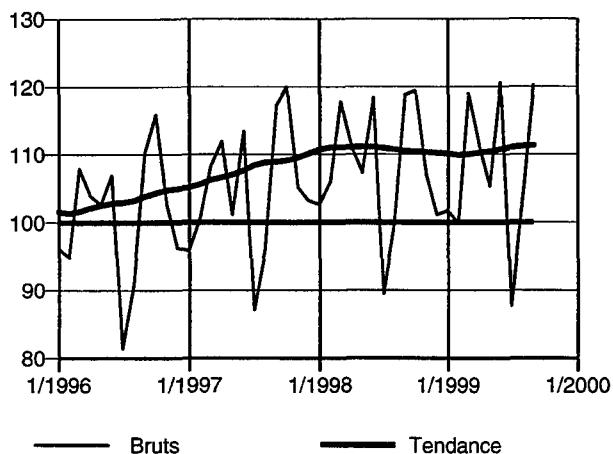

Ensemble de l'industrie, construction excl. (10-41)

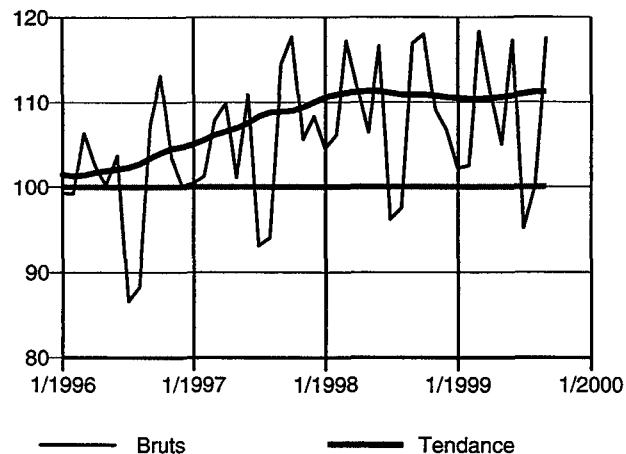

Biens intermédiaires

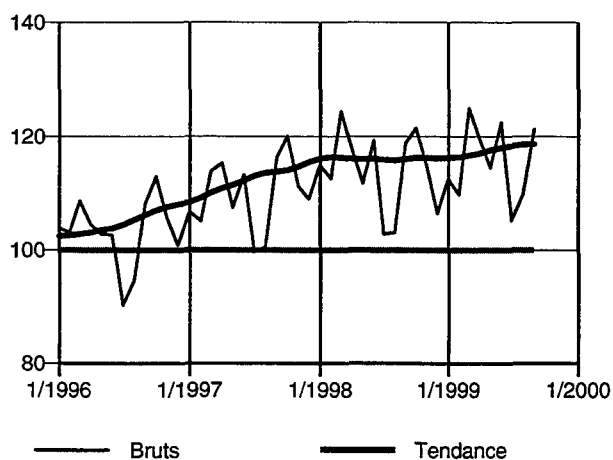

Biens d'investissement

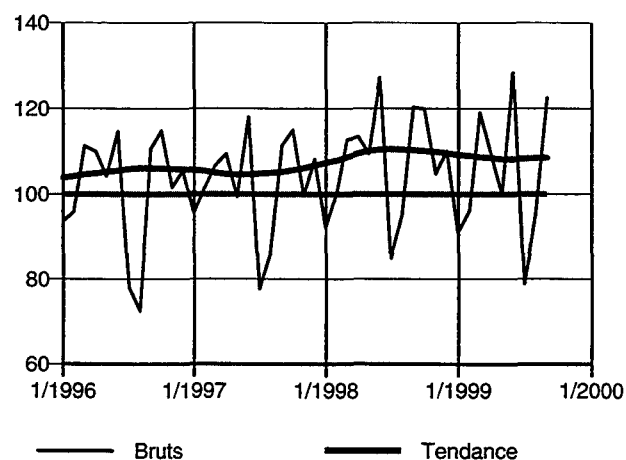

Biens de consommation durables

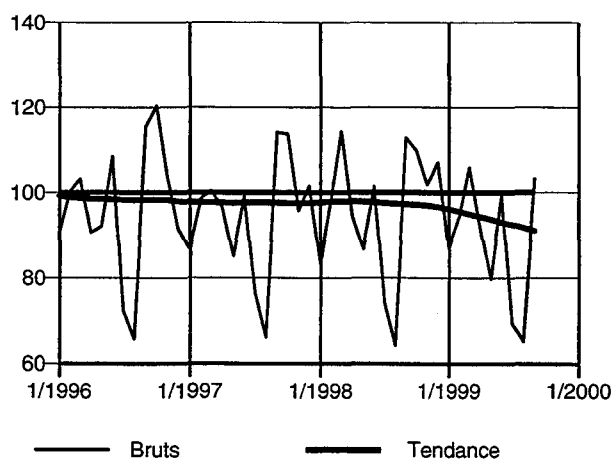

Biens de consommation non durables

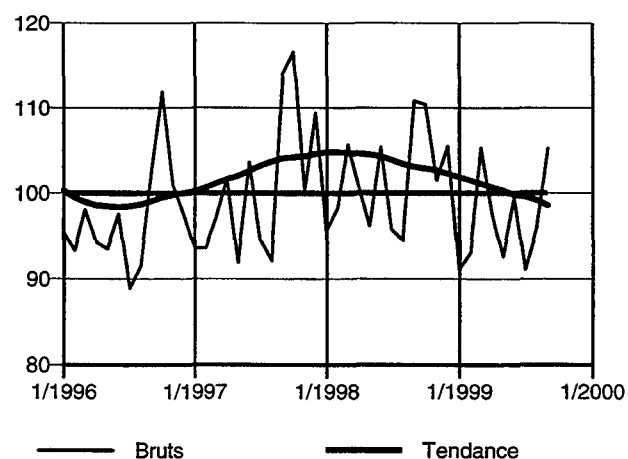

Belgique : indices de la production (1995=100) - suite

Industries extractives (10-14)

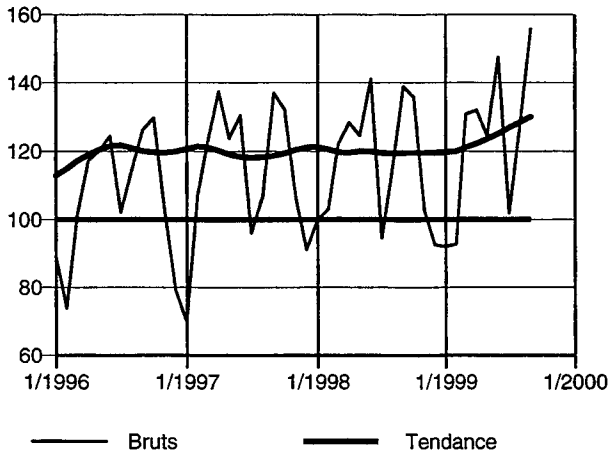

Industrie manufacturière (15-37)

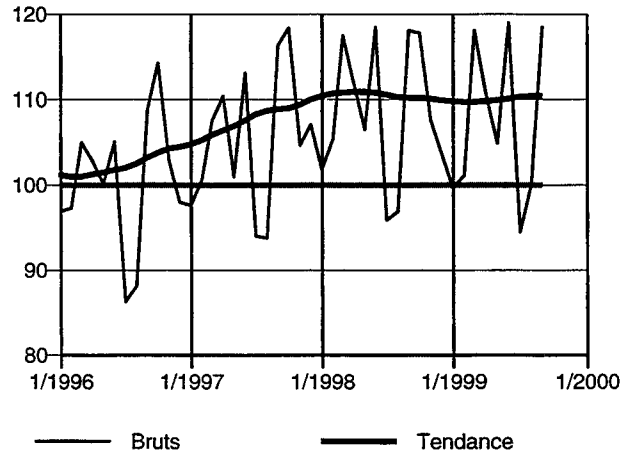

Industries agricoles et alimentaires (15-16)

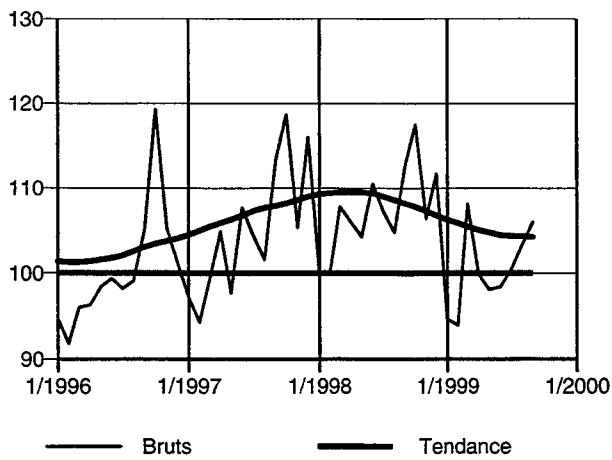

Industrie textile, de l'habillement, du cuir et de la chaussure (17-19)

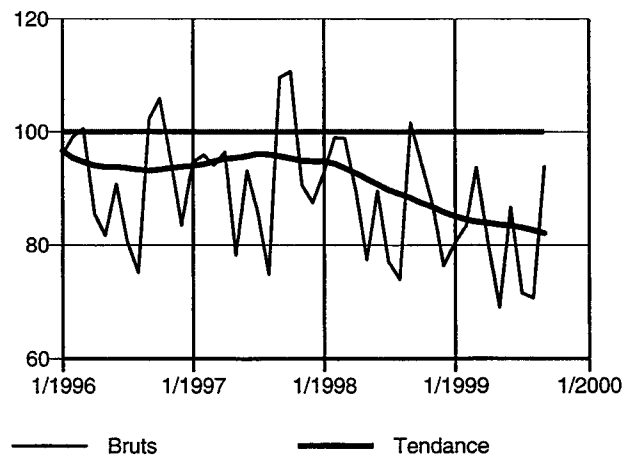

Papier et carton; édition et imprimerie (21-22)

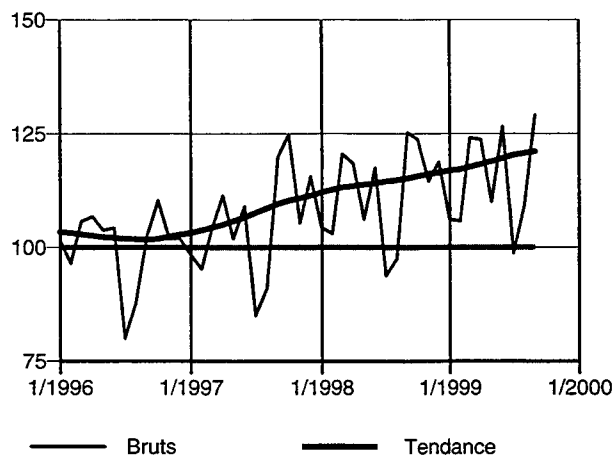

Cokéfaction, raffinage et industries nucléaires (23)

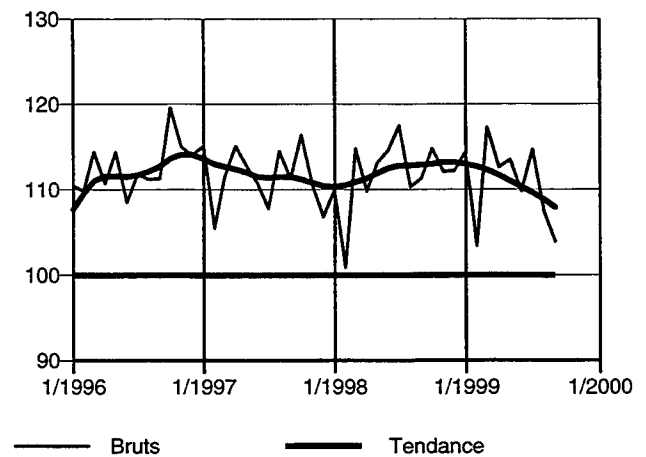

Belgique : indices de la production (1995=100) - suite

Industrie chimique, caoutchouc, plastiques (24-25)

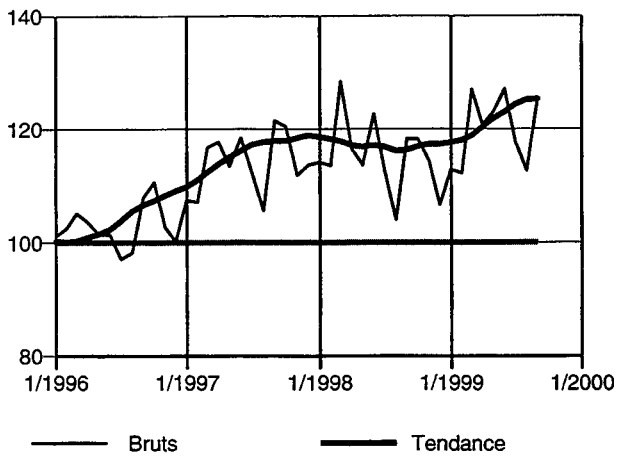

Produits minéraux non métalliques (26)

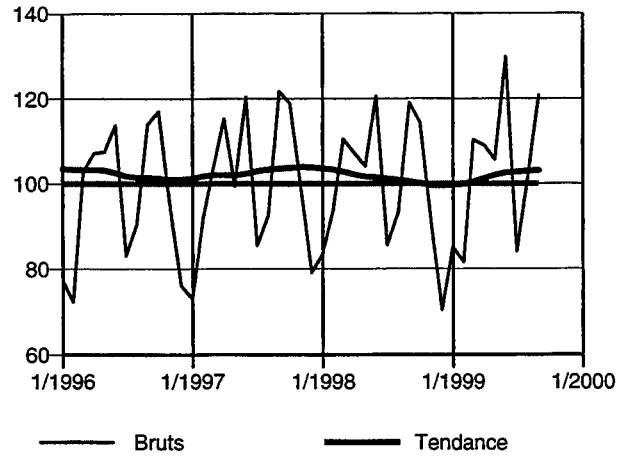

Métallurgie (27)

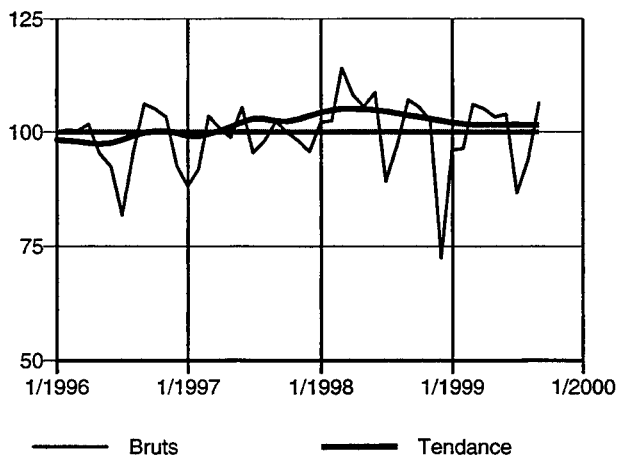

Fabrications métalliques (28-35)

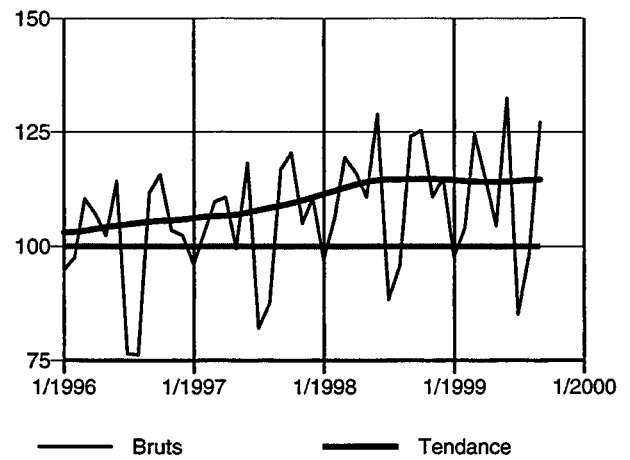

Travail des métaux (28)

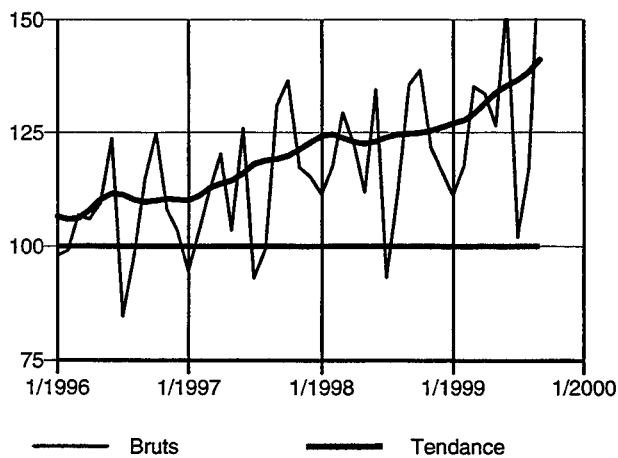

Machines et équipements (29)

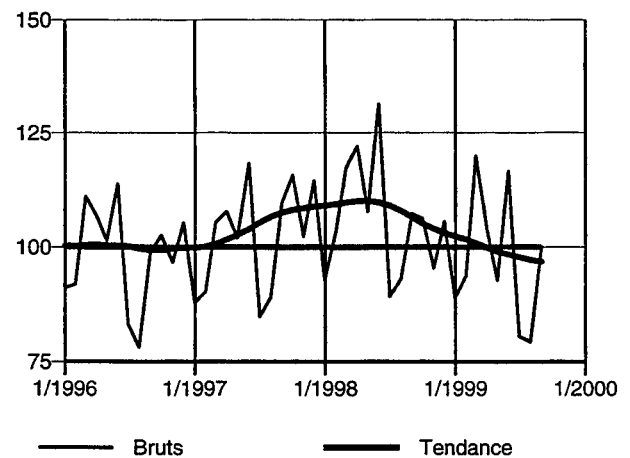

Belgique : indices de la production (1995=100) - suite et fin

Equipements électriques et électroniques (30-33)

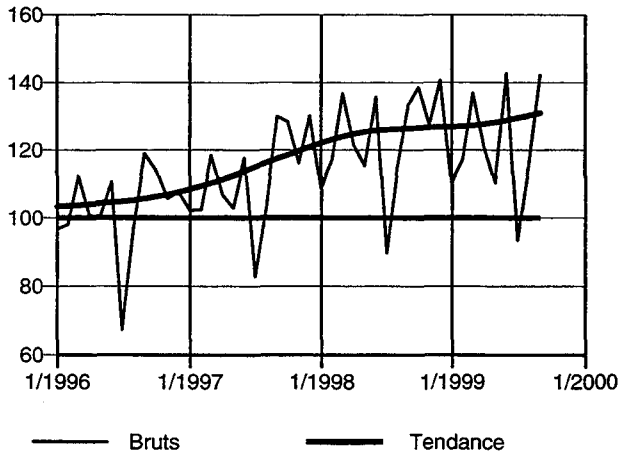

Matériel de transport (34-35)

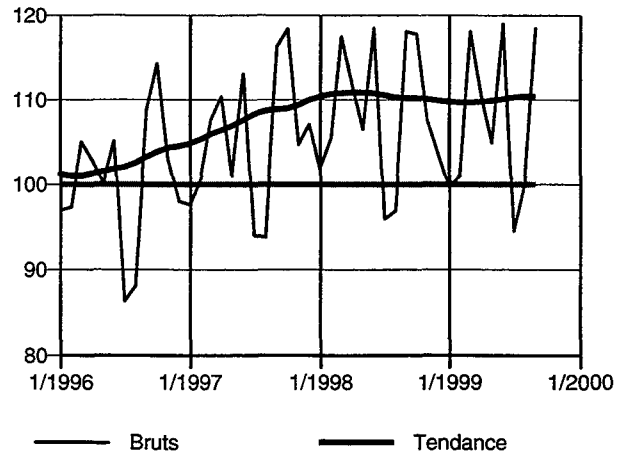

Meubles (36.1)

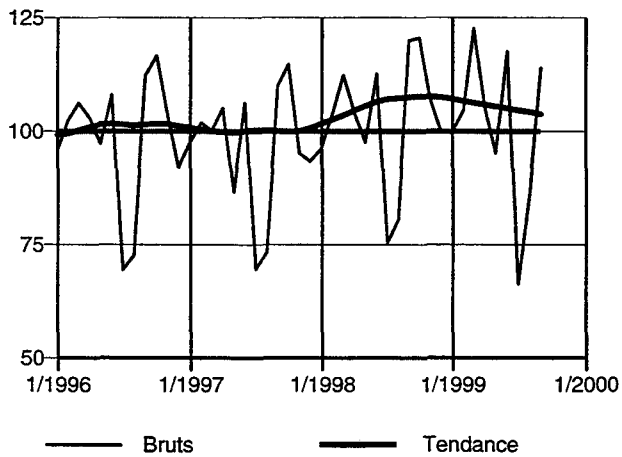

Electricité, gaz et eau (40-41)

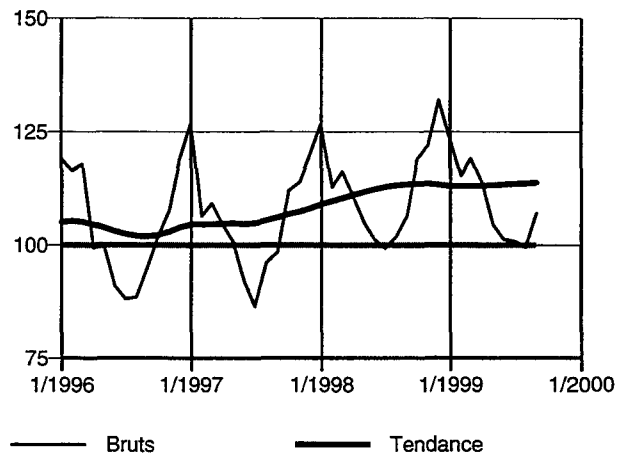

Electricité (40.1)

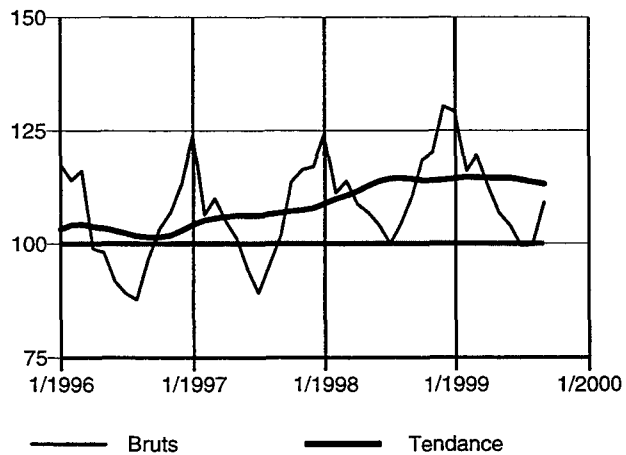

Construction (45)

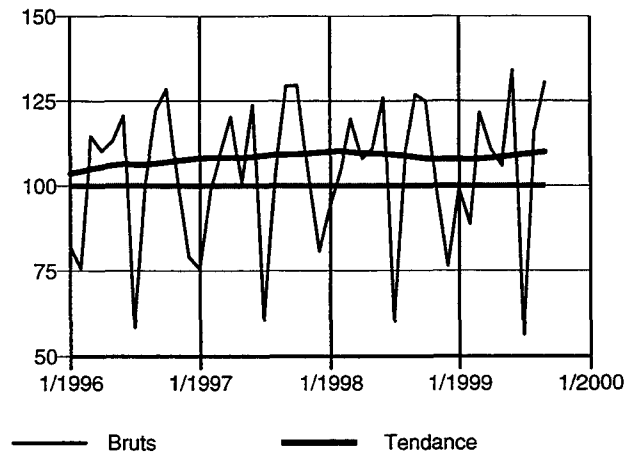

Flandre : indices bruts de la production (1995=100)

	Ensemble de l'industrie (10-45)	Ensemble de l'industrie, construction excl. (10-41)	Biens intermédiaires	Energie	Biens intermédiaires, à l'excl. de l'énergie	Biens d'investissement
1995	100,0	100,0	100,0	--	--	100,0
1996	101,2	101,2	103,7	--	--	101,8
1997	106,7	107,3	112,9	--	--	103,7
1998	110,5	111,4	118,2	--	--	109,3
1997						
octobre	123,0	121,8	124,7	--	--	120,6
novembre	106,4	107,2	113,3	--	--	100,7
décembre	105,2	110,0	112,5	--	--	107,6
1998						
janvier	105,0	106,5	118,3	--	--	95,6
février	108,7	108,8	115,8	--	--	104,7
mars	120,6	120,5	130,3	--	--	114,4
avril	112,4	113,2	120,1	--	--	114,0
mai	109,1	108,7	114,8	--	--	112,8
juin	121,2	120,1	124,2	--	--	131,5
juillet	92,5	98,1	106,6	--	--	85,3
août	101,2	99,6	108,1	--	--	95,4
septembre	120,8	119,6	123,1	--	--	121,7
octobre	121,4	120,7	126,5	--	--	119,2
novembre	108,7	111,0	118,5	--	--	105,6
décembre	104,8	110,1	112,1	--	--	111,5
1999						
janvier	103,5	103,9	117,9	--	--	88,3
février	102,8	105,0	114,8	--	--	95,5
mars	122,2	122,2	132,9	--	--	117,5
avril	113,0	113,4	124,2	--	--	109,1
mai	107,1	107,2	119,5	--	--	102,0
juin	123,2	121,0	128,2	--	--	133,2
juillet	91,4	97,8	110,5	--	--	79,1
août	104,5	102,2	116,2	--	--	93,7
septembre	123,8	121,5	125,6	--	--	125,3

	Biens de consommation durables	Biens de consommation non durables	Industries extractives (10-14)	Extraction de houille, de lignite et de tourbe (10)	Autres industries extractives (14)	Industrie manufacturière (15-37)
1995	100,0	100,0	100,0	100,0	100,0	100,0
1996	96,3	98,0	181,1	--	181,1	100,8
1997	94,8	103,0	243,2	--	243,2	107,1
1998	95,2	104,0	267,1	--	269,0	110,4
1997						
octobre	114,7	120,3	266,6	--	266,6	122,0
novembre	97,5	103,1	219,1	--	219,1	106,2
décembre	103,8	110,1	185,4	--	185,4	108,3
1998						
janvier	83,5	98,0	237,1	--	238,8	104,3
février	98,7	100,9	247,1	--	248,8	107,9
mars	113,4	107,4	306,7	--	308,9	119,6
avril	93,3	104,2	313,6	--	315,8	113,3
mai	86,1	99,2	287,0	--	289,0	108,6
juin	100,8	107,4	300,9	--	303,0	120,5
juillet	73,2	99,1	242,8	--	244,5	97,3
août	62,6	96,4	241,6	--	243,3	98,7
septembre	112,8	113,2	299,6	--	301,7	120,1
octobre	109,2	113,3	303,1	--	305,2	119,3
novembre	101,9	102,6	221,9	--	223,5	109,1
décembre	107,1	106,4	204,8	--	206,2	106,9
1999						
janvier	86,4	92,4	220,0	--	222,7	101,0
février	93,8	95,9	216,5	--	219,2	103,1
mars	104,8	109,0	297,9	--	301,5	120,6
avril	89,5	101,3	304,5	--	308,2	112,5
mai	77,1	94,7	292,5	--	296,1	107,1
juin	97,5	102,1	350,7	--	355,0	122,0
juillet	67,7	95,5	254,8	--	257,9	97,1
août	62,6	99,5	276,3	--	279,7	101,6
septembre	107,9	110,9	329,2	--	333,2	122,4

Flandre : indices bruts de la production (1995=100) - suite

	Industries agricoles et alimentaires (15-16)	Industries alimentaires (15)	Tabac (16)	Textile (17)	Industrie textile et habillement (17-18)	Habillement et fourrures (18)
1995	100,0	100,0	100,0	100,0	100,0	100,0
1996	102,5	102,3	106,5	98,9	92,3	76,8
1997	108,7	108,1	122,7	108,4	94,6	66,0
1998	111,5	110,9	123,7	107,1	89,2	55,5
1997						
octobre	123,3	122,7	137,4	134,2	113,8	72,4
novembre	109,5	109,2	115,3	116,0	94,4	51,7
décembre	115,5	114,9	129,6	106,5	89,8	56,1
1998						
janvier	103,6	103,0	118,2	114,3	94,3	57,2
février	103,9	103,5	112,6	116,0	100,7	69,4
mars	110,6	110,0	126,0	117,5	100,4	66,6
avril	110,7	110,2	121,7	110,8	91,7	56,1
mai	109,8	108,9	130,3	100,8	79,2	41,4
juin	115,0	114,1	138,1	110,4	90,0	52,8
juillet	114,3	114,2	116,6	94,0	78,4	49,1
août	109,1	109,1	107,5	77,4	71,9	57,1
septembre	117,3	116,1	145,2	120,0	101,0	64,6
octobre	120,2	119,7	133,0	120,4	97,2	55,4
novembre	109,3	109,0	116,3	110,5	88,6	49,4
décembre	114,4	114,1	119,1	93,6	77,6	47,7
1999						
janvier	97,7	97,2	106,3	104,8	82,5	42,2
février	97,1	96,3	114,0	106,3	85,8	48,1
mars	111,4	109,6	151,7	121,5	96,2	50,3
avril	104,3	104,0	111,4	107,3	82,6	38,5
mai	103,3	102,1	128,4	94,0	70,3	28,7
juin	100,6	98,2	155,7	117,2	88,4	37,4
juillet	105,8	105,6	110,7	93,1	73,5	38,1
août	108,1	108,0	110,0	79,8	70,2	50,7
septembre	112,5	111,3	138,0	120,0	95,3	50,5
	Cuir et chaussures (19)	Bois et articles en bois, liège, vannerie, sparterie (20)	Papier et carton; édition et imprimerie (21-22)	Papier et carton (21)	Edition, imprimerie, reproduction (22)	Cokéfaction, raffinage et industries nucléaires (23)
1995	100,0	100,0	100,0	100,0	100,0	100,0
1996	105,3	100,7	99,3	98,5	99,6	114,7
1997	116,2	108,0	104,3	109,5	102,3	112,0
1998	121,6	108,4	111,8	117,0	109,8	113,9
1997						
octobre	131,3	129,5	125,4	124,4	125,8	118,4
novembre	121,3	109,0	104,6	108,5	103,1	110,9
décembre	120,1	99,1	116,0	105,4	120,2	105,7
1998						
janvier	112,7	110,2	101,9	115,2	96,6	112,9
février	121,9	108,2	102,6	116,3	97,1	103,2
mars	129,2	122,2	119,9	127,4	116,9	117,9
avril	109,5	120,7	118,8	125,2	116,4	111,9
mai	117,0	108,2	106,7	112,1	104,6	115,5
juin	138,4	123,1	117,4	126,8	113,7	118,2
juillet	126,9	87,7	90,5	106,0	84,2	119,6
août	107,6	88,4	100,2	102,9	99,2	113,8
septembre	132,2	118,9	124,7	127,7	123,7	113,7
octobre	125,0	119,1	125,5	122,9	126,7	114,4
novembre	128,7	105,3	112,7	114,1	112,3	113,6
décembre	110,8	89,7	120,8	107,5	126,5	113,0
1999						
janvier	118,9	104,1	102,9	113,9	98,3	115,1
février	122,4	104,1	107,1	112,4	105,0	103,4
mars	141,6	127,4	124,4	132,4	121,2	116,7
avril	122,9	120,8	128,1	123,2	130,7	112,5
mai	130,8	110,6	111,8	116,0	110,2	115,6
juin	148,7	132,4	129,3	131,8	128,5	109,2
juillet	124,5	90,6	99,6	106,8	96,7	118,1
août	113,2	96,1	112,6	113,6	112,5	109,3
septembre	148,2	120,2	134,1	129,0	136,8	104,2

Flandre : indices bruts de la production (1995=100) - suite

	Industrie chimique (24)	Caoutchouc et plastiques (25)	Produits minéraux non métalliques (26)	Métallurgie (27)	Fabrications métalliques (28-35)	Travail des métaux (28)
1995	100,0	100,0	100,0	100,0	100,0	100,0
1996	103,2	100,1	97,5	102,5	101,2	105,7
1997	117,9	108,0	102,9	110,9	105,6	109,8
1998	119,5	116,0	102,8	110,3	113,1	117,5
1997						
octobre	120,2	121,8	123,8	122,9	124,7	135,0
novembre	113,9	103,3	102,1	111,4	105,8	111,8
décembre	121,8	95,9	80,6	108,7	110,1	112,6
1998						
janvier	119,6	113,8	81,8	114,9	99,7	108,1
février	117,3	111,3	96,4	108,7	110,2	115,7
mars	135,0	128,0	115,3	120,7	121,7	124,9
avril	120,0	122,4	112,1	113,1	116,6	117,8
mai	117,7	116,4	111,3	109,9	112,9	109,3
juin	124,4	132,9	127,2	115,0	131,6	129,8
juillet	120,7	102,6	82,6	91,8	89,1	93,2
août	109,5	102,6	102,5	111,4	96,3	109,4
septembre	119,3	128,8	125,7	118,5	125,3	133,0
octobre	121,0	123,7	117,6	113,6	125,7	137,3
novembre	119,0	111,6	91,9	110,4	111,5	119,8
décembre	110,5	98,7	69,6	96,6	117,0	111,9
1999						
janvier	118,0	113,9	84,3	111,6	96,3	106,6
février	116,3	112,1	82,1	106,8	104,9	116,4
mars	135,5	133,1	116,2	120,5	123,6	131,8
avril	126,5	125,9	113,4	115,3	114,8	131,1
mai	129,6	120,2	110,7	114,6	106,3	124,5
juin	133,8	139,2	138,6	115,0	135,8	148,9
juillet	129,5	111,1	84,2	92,7	86,1	98,9
août	123,5	105,6	110,7	101,5	97,4	114,9
septembre	132,5	130,8	130,0	117,7	130,1	175,1
	Machines et équipements (29)	Equipements électriques et électroniques (30-33)	Machines de bureau et matériel informatique (30)	Machines et appareils électriques (31)	Equipements radio, télévision, communication (32)	Instruments médicaux, de précision, etc. (33)
1995	100,0	100,0	100,0	100,0	100,0	100,0
1996	104,4	100,4	122,6	101,7	100,0	87,0
1997	109,5	109,8	141,5	113,5	107,2	93,1
1998	114,4	124,4	151,5	125,9	125,1	103,2
1997						
octobre	121,6	128,5	184,1	136,1	122,1	105,8
novembre	105,8	113,9	168,2	126,6	101,3	98,9
décembre	118,0	131,2	262,2	111,9	138,4	126,6
1998						
janvier	101,1	110,7	121,9	115,8	107,0	100,2
février	113,3	121,8	117,2	118,4	127,7	107,4
mars	131,1	140,7	179,9	131,8	151,1	112,4
avril	129,3	122,7	148,1	131,5	117,4	100,8
mai	116,5	115,7	120,7	117,7	117,7	94,6
juin	144,3	137,6	268,7	130,5	137,9	114,4
juillet	101,6	84,3	111,6	105,6	63,5	81,8
août	100,7	118,9	116,3	112,3	130,5	91,9
septembre	109,9	135,0	211,8	134,7	134,1	109,6
octobre	109,3	138,2	142,2	144,3	138,2	109,3
novembre	102,9	125,8	133,8	130,8	123,7	110,2
décembre	113,4	142,5	146,4	138,4	153,1	106,3
1999						
janvier	92,2	110,3	101,0	119,9	107,3	87,7
février	100,4	119,9	135,8	124,5	122,8	80,4
mars	125,9	136,5	204,8	139,1	135,4	104,7
avril	114,5	120,1	119,0	131,0	115,9	95,5
mai	101,8	110,0	153,6	121,3	101,7	86,7
juin	131,9	144,9	222,5	150,9	138,9	116,5
juillet	91,5	93,5	138,6	120,1	69,4	82,5
août	79,2	116,5	155,4	129,5	108,4	86,8
septembre	105,4	145,9	156,9	145,4	154,1	98,1

Flandre : indices bruts de la production (1995=100) - suite et fin

	Matériel de transport (34-35)	Automobiles, remorques et semi-remorques (34)	Automobiles (34.1)	Autres matériels de transport (35)	Meubles; industries diverses (36)	Meubles (36.1)
1995	100,0	100,0	100,0	100,0	100,0	100,0
1996	97,9	98,9	98,7	89,3	92,1	98,8
1997	98,3	97,9	95,1	100,3	88,5	97,4
1998	102,1	101,6	96,1	104,7	87,3	102,0
1997						
octobre	118,5	117,7	113,8	124,2	105,5	117,6
novembre	96,9	97,1	93,8	94,2	89,6	97,0
décembre	88,8	85,6	80,6	112,9	86,9	95,6
1998						
janvier	86,9	86,6	81,8	87,8	80,8	98,2
février	97,7	96,1	90,5	109,5	89,7	104,4
mars	102,2	101,5	94,3	106,6	97,2	111,0
avril	105,0	104,4	98,3	109,3	89,9	103,8
mai	110,3	110,4	107,0	107,7	83,3	97,0
juin	121,5	121,9	116,0	116,0	94,3	112,2
juillet	84,0	83,6	78,0	85,6	68,5	73,4
août	72,0	68,5	63,6	100,5	63,0	79,2
septembre	122,0	123,7	118,5	105,8	105,3	119,7
octobre	119,0	119,7	113,6	112,1	100,0	120,0
novembre	101,5	100,0	94,3	112,9	90,6	107,1
décembre	103,3	103,2	97,9	102,8	85,1	98,7
1999						
janvier	83,4	82,2	73,5	90,9	76,6	99,5
février	91,0	86,7	79,5	121,1	79,9	104,8
mars	109,1	107,5	97,8	119,0	95,8	121,7
avril	102,4	100,9	92,1	112,2	84,5	103,1
mai	96,4	90,3	80,9	139,2	75,0	93,0
juin	124,3	115,3	106,4	188,3	92,6	116,4
juillet	71,4	64,1	56,1	123,7	62,5	63,4
août	84,9	75,5	70,1	151,0	62,9	84,6
septembre	109,1	105,2	97,0	135,8	97,0	113,7
<hr/>						
	Récupération de matières recyclables (37)	Electricité, gaz et eau (40-41)	Electricité, gaz, vapeur et eau chaude (40)	Electricité (40.1)	Eau (41)	Construction (45)
1995	100,0	100,0	100,0	100,0	100,0	100,0
1996	106,2	102,3	102,6	101,6	101,2	101,0
1997	112,7	105,5	105,9	106,1	104,0	103,1
1998	114,2	117,4	121,0	121,8	101,9	105,5
1997						
octobre	132,2	114,6	117,0	118,2	104,5	128,8
novembre	106,8	114,0	117,4	117,3	99,4	102,6
décembre	101,2	127,0	132,9	130,0	101,5	81,5
1998						
janvier	120,4	127,5	133,6	129,8	100,6	96,7
février	114,3	114,8	119,9	117,8	92,9	107,2
mars	130,6	125,3	129,7	129,0	106,3	120,2
avril	122,0	107,0	109,0	107,2	98,5	107,8
mai	109,5	105,1	103,7	107,6	111,6	110,5
juin	124,5	109,9	112,2	117,5	99,9	125,6
juillet	93,0	102,8	102,9	106,7	102,5	65,2
août	98,7	106,2	105,5	110,5	109,3	108,2
septembre	126,9	109,4	111,7	115,1	99,7	125,9
octobre	119,6	131,3	137,8	140,0	102,6	124,1
novembre	110,1	128,5	135,3	132,6	98,8	97,1
décembre	101,2	141,4	150,7	147,9	100,4	78,5
1999						
janvier	118,1	133,6	141,7	146,4	101,0	101,1
février	113,5	124,2	132,5	133,0	90,8	91,5
mars	135,6	135,3	143,3	145,5	103,0	121,5
avril	122,9	116,6	120,2	120,9	101,1	110,4
mai	109,4	101,8	98,8	101,5	111,4	105,7
juin	132,9	100,3	98,5	101,9	105,3	132,6
juillet	90,4	100,2	96,3	99,3	113,3	60,5
août	104,1	103,1	100,6	104,6	111,0	114,4
septembre	131,2	103,4	102,8	105,2	104,2	133,6

Wallonie : indices bruts de la production (1995=100)

	Ensemble de l'industrie (10-45)	Ensemble de l'industrie, construction excl. (10-41)	Biens intermédiaires	Energie	Biens intermédiaires, à l'excl. de l'énergie	Biens d'investissement
1995	100,0	100,0	100,0	--	--	100,0
1996	103,0	103,4	103,5	--	--	87,0
1997	105,9	105,4	106,5	--	--	86,6
1998	108,2	107,9	107,1	--	--	98,6
1997						
octobre	119,7	114,6	113,2	--	--	98,7
novembre	106,6	106,1	108,1	--	--	88,4
décembre	101,6	106,8	100,9	--	--	100,6
1998						
janvier	101,3	104,8	108,1	--	--	83,8
février	105,6	106,1	107,6	--	--	88,3
mars	117,9	116,0	113,7	--	--	111,1
avril	112,6	111,9	113,9	--	--	106,2
mai	108,8	106,0	108,4	--	--	91,7
juin	120,3	116,2	113,2	--	--	115,4
juillet	86,3	95,0	97,0	--	--	74,8
août	102,6	98,1	96,6	--	--	90,3
septembre	120,8	116,3	113,9	--	--	108,4
octobre	120,1	116,0	112,7	--	--	114,6
novembre	107,7	108,6	108,0	--	--	95,8
décembre	95,3	100,6	92,5	--	--	103,2
1999						
janvier	101,8	102,7	102,9	--	--	91,7
février	96,4	100,1	99,4	--	--	90,0
mars	116,5	112,5	110,3	--	--	110,0
avril	112,0	110,1	111,2	--	--	101,6
mai	109,0	107,4	108,6	--	--	92,1
juin	124,1	116,5	115,1	--	--	113,9
juillet	84,6	94,8	96,9	--	--	71,3
août	107,4	100,9	99,8	--	--	93,8
septembre	121,6	117,8	116,0	--	--	119,4
	Biens de consommation durables	Biens de consommation non durables	Industries extractives (10-14)	Extraction de houille, de lignite et de tourbe (10)	Autres industries extractives (14)	Industrie manufacturière (15-37)
1995	100,0	100,0	100,0	100,0	100,0	100,0
1996	91,9	103,5	92,0	96,3	91,5	103,5
1997	91,2	103,8	91,1	104,9	89,6	105,7
1998	91,8	105,1	91,3	102,4	89,8	109,5
1997						
octobre	106,6	117,5	108,3	106,4	108,5	115,4
novembre	82,6	101,6	86,6	91,9	86,0	105,1
décembre	79,1	120,4	74,7	85,4	73,5	107,8
1998						
janvier	88,5	97,9	77,0	93,0	75,7	102,9
février	94,6	101,7	79,5	88,4	78,2	107,2
mars	105,6	110,7	92,2	114,2	90,5	120,4
avril	96,3	96,8	98,2	115,5	96,6	112,7
mai	83,9	97,7	97,4	100,2	96,1	106,7
juin	99,4	112,0	113,3	117,3	111,7	122,0
juillet	69,7	92,8	70,9	73,3	69,9	96,0
août	66,7	99,1	93,4	86,8	92,4	98,4
septembre	107,1	115,4	111,1	116,8	109,5	119,3
octobre	101,7	114,7	107,4	121,8	105,7	120,5
novembre	86,8	108,4	81,9	100,9	80,4	109,7
décembre	101,6	114,0	73,5	101,2	71,9	98,8
1999						
janvier	81,5	99,0	70,8	98,3	69,2	102,6
février	80,2	98,4	72,0	112,7	70,1	101,4
mars	97,2	108,7	102,7	128,2	100,7	117,0
avril	88,6	99,8	103,0	132,9	100,9	111,7
mai	90,1	100,6	96,5	117,6	94,7	107,1
juin	94,6	108,7	113,7	140,3	111,6	119,4
juillet	58,6	93,7	76,9	75,5	75,9	94,3
août	67,3	99,2	102,3	125,5	100,3	102,1
septembre	85,6	113,4	129,2	141,5	127,1	118,9

Wallonie : indices bruts de la production (1995=100) - suite

	Industries agricoles et alimentaires (15-16)	Industries alimentaires (15)	Tabac (16)	Textile (17)	Industrie textile et habillement (17-18)	Habillement et fourrures (18)
1995	100,0	100,0	##	100,0	100,0	100,0
1996	104,7	104,7	##	99,9	94,1	77,4
1997	105,4	105,4	##	109,4	93,9	55,8
1998	105,0	105,0	##	123,4	99,1	46,4
1997						
octobre	118,8	118,9	##	135,3	111,2	53,3
novembre	101,9	101,7	##	112,7	88,0	29,7
décembre	132,3	132,6	##	110,7	92,2	47,4
1998						
janvier	98,7	98,6	##	126,1	101,4	47,7
février	97,6	97,7	##	131,7	108,9	57,2
mars	108,1	108,1	##	140,7	116,2	60,8
avril	98,2	98,2	##	131,9	100,4	36,2
mai	96,8	96,7	##	114,8	87,3	31,4
juin	109,6	109,6	##	139,2	112,0	52,9
juillet	95,0	95,0	##	90,9	73,5	35,3
août	105,0	105,0	##	100,2	84,9	48,3
septembre	111,5	111,5	##	137,4	119,4	73,7
octobre	121,1	121,3	##	133,2	99,0	30,7
novembre	106,7	106,5	##	126,8	96,6	35,0
décembre	112,3	112,4	##	107,9	89,9	48,3
1999						
janvier	96,0	96,0	##	114,2	90,6	40,3
février	94,4	94,4	##	114,1	87,2	32,6
mars	109,7	109,7	##	136,9	105,4	40,8
avril	95,8	95,8	##	112,7	83,2	25,1
mai	93,0	93,0	##	105,0	77,4	23,4
juin	107,5	107,4	##	128,2	99,8	41,0
juillet	97,3	97,3	##	88,7	70,1	30,8
août	101,9	101,8	##	97,7	78,3	36,3
septembre	105,4	105,4	##	125,2	99,7	45,2
<hr/>						
	Cuir et chaussures (19)	Bois et articles en bois, liège, vannerie, sparterie (20)	Papier et carton; édition et imprimerie (21-22)	Papier et carton (21)	Edition, imprimerie, reproduction (22)	Cokéfaction, raffinage et industries nucléaires (23)
1995	##	100,0	100,0	100,0	100,0	100,0
1996	##	93,8	104,3	105,9	101,8	102,8
1997	##	104,4	110,4	114,2	104,6	103,2
1998	##	122,3	116,1	122,0	108,1	91,5
1997						
octobre	##	129,5	127,1	130,2	122,4	104,2
novembre	##	103,7	110,6	113,8	105,7	101,3
décembre	##	105,5	112,7	110,6	115,7	103,8
1998						
janvier	##	107,3	120,0	132,9	104,9	88,9
février	##	108,8	112,7	126,0	97,3	83,1
mars	##	122,9	125,2	135,3	112,8	92,5
avril	##	126,8	120,8	128,9	110,4	91,1
mai	##	121,6	108,6	119,3	95,8	92,4
juin	##	158,1	119,3	128,0	108,5	89,8
juillet	##	94,9	100,2	114,1	84,5	96,8
août	##	104,5	96,0	92,5	97,9	87,7
septembre	##	145,9	134,6	127,8	138,9	90,1
octobre	##	140,7	121,5	126,1	114,6	99,0
novembre	##	129,0	122,8	123,8	119,7	92,4
décembre	##	107,7	112,0	109,4	112,7	95,3
1999						
janvier	##	116,1	120,1	126,5	111,6	80,3
février	##	117,5	113,8	132,0	92,2	73,5
mars	##	143,2	135,3	154,4	112,4	84,4
avril	##	135,9	128,1	145,9	106,8	80,1
mai	##	122,0	114,9	129,3	97,6	76,2
juin	##	155,4	134,6	157,3	107,7	80,5
juillet	##	98,9	113,3	130,2	93,0	74,3
août	##	98,0	113,3	124,4	99,5	74,9
septembre	##	121,0	162,2	153,7	169,7	66,8

Wallonie : indices bruts de la production (1995=100) - suite

	Industrie chimique (24)	Caoutchouc et plastiques (25)	Produits minéraux non métalliques (26)	Métallurgie (27)	Fabrications métalliques (28-35)	Travail des métaux (28)
1995	100.0	100.0	100.0	100.0	100.0	100.0
1996	103.2	99.7	95.9	95.3	106.4	107.7
1997	105.5	114.2	99.5	87.7	111.0	118.5
1998	103.3	108.1	98.6	95.4	122.4	126.3
1997						
octobre	112,1	136,1	117,2	76,8	123,3	133,2
novembre	109,9	121,7	97,7	87,5	110,1	136,0
décembre	103,2	113,4	78,8	84,3	119,0	115,9
1998						
janvier	101,5	100,5	86,7	91,4	107,4	122,3
février	105,5	108,0	93,2	100,5	114,1	123,4
mars	111,8	117,1	108,3	112,4	134,4	139,4
avril	97,5	114,2	104,6	108,1	129,5	132,3
mai	101,2	101,5	99,2	106,3	115,9	118,1
juin	110,7	116,6	116,6	107,3	143,7	145,5
juillet	99,0	105,3	92,1	92,5	91,7	86,1
août	92,9	89,9	87,4	83,5	110,2	120,8
septembre	104,5	119,6	116,4	98,4	135,3	140,2
octobre	103,4	122,0	115,8	101,3	141,1	141,9
novembre	102,1	113,9	92,4	98,7	123,3	123,8
décembre	110,0	88,7	70,7	44,9	123,2	122,0
1999						
janvier	101,1	99,3	87,8	80,3	117,5	125,9
février	98,7	113,2	82,9	87,7	115,5	118,0
mars	100,3	118,4	106,7	92,6	142,0	145,3
avril	102,6	113,7	106,5	97,8	131,2	140,0
mai	108,2	116,4	103,6	94,3	118,3	138,5
juin	99,9	116,7	124,9	95,2	143,8	165,9
juillet	92,1	105,8	87,1	80,7	94,6	107,1
août	92,2	93,6	95,5	90,9	115,6	125,1
septembre	102,3	134,3	114,7	98,4	138,0	145,6
	Machines et équipements (29)	Equipements électriques et électroniques (30-33)	Machines de bureau et matériel informatique (30)	Machines et appareils électriques (31)	Equipements radio, télévision, communication (32)	Instruments médicaux, de précision, etc. (33)
1995	100.0	100.0	100.0	100.0	100.0	100.0
1996	89.5	110.3	100.4	112.5	115.1	95.3
1997	98.2	119.1	82.3	123.8	119.0	94.8
1998	109.2	119.9	347.1	124.9	82.2	114.7
1997						
octobre	116,6	131,4	122,4	136,0	159,9	92,7
novembre	107,1	122,4	71,2	127,1	114,1	102,8
décembre	108,4	128,6	90,9	135,5	79,2	120,1
1998						
janvier	94,2	106,2	294,0	117,8	76,1	65,3
février	104,0	102,2	363,9	110,4	68,5	79,5
mars	112,8	120,9	229,0	129,1	76,8	104,7
avril	130,9	114,8	326,4	118,4	78,6	115,2
mai	110,4	115,7	369,7	123,6	87,5	91,4
juin	131,9	130,7	262,4	142,1	83,8	100,8
juillet	81,8	107,1	195,5	108,8	75,9	114,7
août	96,5	100,5	464,1	104,8	70,6	93,5
septembre	120,1	126,7	459,1	130,0	80,7	133,5
octobre	121,0	139,8	457,0	134,8	99,1	182,9
novembre	99,1	139,4	254,5	144,6	86,2	142,6
décembre	108,2	135,0	489,8	134,4	102,6	152,5
1999						
janvier	99,2	115,2	273,8	130,5	62,3	72,0
février	99,8	111,5	515,4	121,5	59,4	90,9
mars	129,8	142,2	285,3	157,3	70,0	110,3
avril	102,2	126,9	270,0	140,2	61,8	100,4
mai	92,2	113,9	191,5	123,2	76,6	89,3
juin	109,4	140,6	480,7	154,0	62,3	119,6
juillet	73,7	93,0	203,0	101,2	54,0	75,0
août	92,4	114,2	284,2	126,7	44,7	93,1
septembre	109,0	135,4	496,0	147,7	72,5	107,7

Wallonie : indices bruts de la production (1995=100) - suite et fin

	Matériel de transport (34-35)	Automobiles, remorques et semi-remorques (34)	Automobiles (34.1)	Autres matériels de transport (35)	Meubles; industries diverses (36)	Meubles (36.1)
1995	100,0	100,0	##	100,0	100,0	100,0
1996	111,7	113,8	##	101,3	94,1	92,6
1997	107,7	105,2	##	118,1	92,4	87,7
1998	127,4	128,2	##	119,0	98,5	95,2
1997						
octobre	114,6	112,9	##	121,0	115,2	112,2
novembre	88,7	84,4	##	106,7	92,4	91,9
décembre	118,1	102,6	##	186,0	90,8	85,5
1998						
janvier	106,9	105,8	##	109,0	90,7	85,9
février	120,9	122,4	##	108,3	100,6	95,4
mars	150,3	154,0	##	124,9	113,8	111,1
avril	134,1	134,9	##	125,1	105,0	97,5
mai	115,8	114,2	##	120,8	94,9	91,2
juin	154,9	158,0	##	132,5	112,5	106,7
juillet	88,3	92,4	##	62,7	77,0	71,7
août	117,2	114,1	##	130,3	73,3	72,0
septembre	144,3	145,2	##	134,5	114,0	111,4
octobre	150,2	152,3	##	133,3	108,4	108,8
novembre	124,4	123,2	##	126,9	92,8	89,9
décembre	122,5	122,2	##	120,2	100,0	101,5
1999						
janvier	123,3	123,9	##	115,9	88,9	85,8
février	124,1	125,8	##	112,2	89,7	82,6
mars	144,1	140,5	##	151,4	115,1	109,9
avril	144,8	144,4	##	139,9	105,0	101,9
mai	124,2	123,5	##	121,2	96,1	93,3
juin	152,5	150,2	##	154,3	113,3	105,0
juillet	99,8	105,3	##	75,1	70,2	63,0
août	123,3	116,6	##	142,6	74,2	73,5
septembre	150,8	154,3	##	131,6	109,3	102,0
Récupération de matières recyclables (37)						
1995	100,0	100,0	100,0	100,0	100,0	100,0
1996	153,9	104,9	105,6	105,1	102,5	101,3
1997	175,1	106,9	105,9	106,2	110,0	107,4
1998	185,1	104,1	102,2	100,5	110,3	109,0
Electricité, gaz et eau (40-41)						
1995	100,0	100,0	100,0	100,0	100,0	100,0
1996	153,9	104,9	105,6	105,1	102,5	101,3
1997	175,1	106,9	105,9	106,2	110,0	107,4
1998	185,1	104,1	102,2	100,5	110,3	109,0
Electricité, gaz, vapeur et eau chaude (40)						
1995	100,0	100,0	100,0	100,0	100,0	100,0
1996	153,9	104,9	105,6	105,1	102,5	101,3
1997	175,1	106,9	105,9	106,2	110,0	107,4
1998	185,1	104,1	102,2	100,5	110,3	109,0
Electricité (40.1)						
1995	100,0	100,0	100,0	100,0	100,0	100,0
1996	153,9	104,9	105,6	105,1	102,5	101,3
1997	175,1	106,9	105,9	106,2	110,0	107,4
1998	185,1	104,1	102,2	100,5	110,3	109,0
Eau (41)						
1995	100,0	100,0	100,0	100,0	100,0	100,0
1996	153,9	104,9	105,6	105,1	102,5	101,3
1997	175,1	106,9	105,9	106,2	110,0	107,4
1998	185,1	104,1	102,2	100,5	110,3	109,0
Construction (45)						
1995	100,0	100,0	100,0	100,0	100,0	100,0
1996	153,9	104,9	105,6	105,1	102,5	101,3
1997	175,1	106,9	105,9	106,2	110,0	107,4
1998	185,1	104,1	102,2	100,5	110,3	109,0
1997						
octobre	195,1	111,5	107,9	107,9	122,7	138,2
novembre	169,6	114,1	115,3	115,1	110,3	108,1
décembre	173,9	108,0	105,0	99,2	117,5	82,2
1998						
janvier	192,4	118,8	120,4	116,3	113,3	88,1
février	184,0	105,9	105,4	102,4	107,4	103,6
mars	210,3	100,7	97,9	93,5	109,7	124,6
avril	194,9	111,4	111,6	110,8	110,9	114,6
mai	178,4	104,8	102,9	105,8	110,9	118,7
juin	200,5	91,3	85,5	85,9	110,2	135,3
juillet	168,1	94,8	89,8	90,9	111,1	53,7
août	163,0	98,0	94,2	96,5	110,1	118,9
septembre	194,5	104,1	102,6	104,1	108,8	137,0
octobre	192,7	97,8	93,9	90,0	110,4	134,8
novembre	175,1	108,4	108,7	103,7	107,1	104,2
décembre	168,0	113,8	113,6	107,1	114,1	75,2
1999						
janvier	187,1	108,6	107,8	106,9	110,6	98,4
février	170,6	99,2	97,9	94,0	103,2	83,8
mars	197,3	95,5	90,7	85,9	113,6	130,0
avril	185,4	104,6	103,3	101,8	108,4	118,1
mai	165,1	110,5	110,1	113,4	110,8	114,5
juin	194,9	105,2	103,2	106,2	111,5	149,8
juillet	161,0	100,3	97,1	99,2	111,8	49,3
août	171,9	95,8	91,4	93,1	111,9	129,6
septembre	173,0	111,5	111,0	113,7	112,1	134,6

Bruxelles : indices bruts de la production (1995=100)

	Ensemble de l'industrie (10-45)	Ensemble de l'industrie, construction excl. (10-41)	Biens intermédiaires	Energie	Biens intermédiaires, à l'excl. de l'énergie	Biens d'investissement
1995	100,0	100,0	100,0	--	--	100,0
1996	98,5	99,4	110,2	--	--	97,9
1997	95,5	96,5	110,8	--	--	87,7
1998	99,2	101,5	123,3	--	--	85,5
1997						
octobre	104,8	100,9	121,7	--	--	73,1
novembre	93,5	93,9	118,9	--	--	69,0
décembre	103,0	113,0	132,0	--	--	102,8
1998						
janvier	94,7	96,3	134,5	--	--	62,1
février	95,7	96,0	126,8	--	--	70,2
mars	108,9	109,3	129,5	--	--	97,0
avril	102,8	104,7	125,8	--	--	94,3
mai	93,9	92,7	115,2	--	--	79,0
juin	104,5	102,9	121,9	--	--	92,8
juillet	80,7	92,5	106,2	--	--	84,4
août	91,8	90,4	100,8	--	--	81,8
septembre	107,8	106,4	120,8	--	--	93,1
octobre	111,0	111,5	131,8	--	--	100,7
novembre	100,1	105,1	128,7	--	--	85,9
décembre	99,6	110,5	138,0	--	--	85,8
1999						
janvier	95,9	98,4	128,5	--	--	107,9
février	97,3	102,1	134,9	--	--	87,1
mars	113,7	116,4	146,5	--	--	108,2
avril	106,6	109,2	137,3	--	--	100,4
mai	94,3	95,7	119,7	--	--	82,2
juin	108,9	108,2	130,7	--	--	105,3
juillet	80,3	91,7	113,1	--	--	88,1
août	97,2	97,5	118,4	--	--	88,6
septembre	110,9	113,5	168,8	--	--	99,1

	Biens de consommation durables	Biens de consommation non durables	Industries extractives (10-14)	Extraction de houille, de lignite et de tourbe (10)	Autres industries extractives (14)	Industrie manufacturière (15-37)
1995	100,0	100,0	--	--	100,0	100,0
1996	98,6	87,3	--	--	--	97,7
1997	97,1	85,1	--	--	--	95,0
1998	105,4	85,2	--	--	--	98,3
1997						
octobre	88,4	95,9	--	--	--	99,6
novembre	68,7	81,5	--	--	--	89,8
décembre	73,2	97,8	--	--	--	107,6
1998						
janvier	68,8	77,7	--	--	--	85,6
février	104,1	77,9	--	--	--	89,5
mars	145,1	90,0	--	--	--	105,4
avril	112,0	84,1	--	--	--	102,7
mai	106,9	72,9	--	--	--	91,9
juin	121,0	84,0	--	--	--	104,9
juillet	93,1	79,2	--	--	--	92,2
août	94,1	82,8	--	--	--	89,9
septembre	102,1	98,3	--	--	--	108,6
octobre	119,4	90,6	--	--	--	108,0
novembre	105,8	89,9	--	--	--	98,8
décembre	93,2	95,5	--	--	--	102,2
1999						
janvier	69,0	71,3	--	--	--	93,9
février	93,0	69,2	--	--	--	97,5
mars	108,0	80,5	--	--	--	114,7
avril	125,7	73,4	--	--	--	107,9
mai	112,0	70,2	--	--	--	95,8
juin	110,2	74,6	--	--	--	112,3
juillet	91,6	60,1	--	--	--	89,3
août	115,3	74,5	--	--	--	98,3
septembre	119,9	75,5	--	--	--	116,3

Bruxelles : indices bruts de la production (1995=100) - suite

	Industries agricoles et alimentaires (15-16)	Industries alimentaires (15)	Tabac (16)	Textile (17)	Industrie textile et habillement (17-18)	Habillement et fourrures (18)
1995	100,0	100,0	# #	100,0	100,0	100,0
1996	82,3	96,6	# #	91,6	63,9	55,1
1997	83,2	98,6	# #	56,3	48,1	43,9
1998	84,3	98,2	# #	58,7	41,4	35,4
1997						
octobre	91,2	113,6	# #	61,6	48,8	43,6
novembre	89,2	116,6	# #	46,0	20,3	14,3
décembre	104,9	140,5	# #	45,3	27,5	22,6
1998						
janvier	79,0	93,2	# #	54,5	43,2	38,5
février	76,3	88,2	# #	68,6	48,1	41,0
mars	88,3	102,9	# #	69,2	38,8	29,8
avril	82,4	93,8	# #	58,3	28,0	19,6
mai	73,3	82,0	# #	53,2	22,2	14,0
juin	76,5	83,8	# #	56,0	35,3	28,8
juillet	73,3	78,6	# #	51,8	44,8	41,0
août	75,9	84,1	# #	62,0	71,8	70,7
septembre	86,0	98,8	# #	67,0	77,0	75,6
octobre	98,0	116,9	# #	59,5	31,4	23,4
novembre	96,1	121,9	# #	57,7	32,6	25,2
décembre	106,5	134,2	# #	47,3	24,2	17,7
1999						
janvier	71,6	83,1	# #	35,1	20,0	15,9
février	74,4	88,3	# #	46,0	25,3	19,8
mars	88,5	102,7	# #	47,5	22,7	16,7
avril	79,4	92,5	# #	42,5	25,8	21,0
mai	75,5	87,6	# #	34,8	21,2	17,3
juin	74,6	86,3	# #	40,4	26,1	21,7
juillet	66,0	74,4	# #	36,5	30,6	27,4
août	78,2	93,9	# #	36,2	47,3	46,0
septembre	58,0	61,6	# #	47,8	66,9	65,6
	Cuir et chaussures (19)	Bois et articles en bois, liège, vannerie, sparterie (20)	Papier et carton; édition et imprimerie (21-22)	Papier et carton (21)	Edition, imprimerie, reproduction (22)	Cokéfaction, raffinage et industries nucléaires (23)
1995	100,0	100,0	100,0	100,0	100,0	--
1996	80,4	85,8	99,9	100,9	99,8	--
1997	80,0	70,2	101,8	109,1	101,2	--
1998	78,8	69,1	106,7	111,1	106,4	--
1997						
octobre	90,4	77,3	119,6	125,9	119,1	--
novembre	65,1	59,9	101,8	104,7	101,5	--
décembre	56,4	67,0	119,3	95,9	121,2	--
1998						
janvier	78,3	62,8	94,7	105,5	93,7	--
février	106,3	73,1	91,6	107,4	90,1	--
mars	106,3	90,5	116,5	114,7	116,9	--
avril	89,4	63,3	112,8	117,0	112,5	--
mai	52,7	72,5	100,7	114,7	99,3	--
juin	59,7	87,0	114,9	125,4	114,0	--
juillet	41,8	29,8	99,1	106,5	98,5	--
août	84,2	48,7	87,6	100,7	86,4	--
septembre	85,6	66,7	115,6	122,2	115,1	--
octobre	95,8	85,9	118,3	114,2	119,0	--
novembre	71,9	77,2	111,0	108,6	111,4	--
décembre	74,0	72,0	118,4	97,3	120,9	--
1999						
janvier	75,0	51,8	102,6	99,5	103,2	--
février	76,4	57,0	90,1	98,7	89,3	--
mars	97,7	73,3	108,8	121,5	107,6	--
avril	51,9	46,8	100,0	106,2	99,5	--
mai	51,2	49,3	96,4	101,9	95,9	--
juin	84,0	58,5	105,9	122,6	104,2	--
juillet	56,8	46,7	77,1	101,9	74,4	--
août	44,4	59,0	88,3	109,6	86,0	--
septembre	87,0	55,9	89,0	115,2	86,2	--

Bruxelles : indices bruts de la production (1995=100) - suite

	Industrie chimique (24)	Caoutchouc et plastiques (25)	Produits minéraux non métalliques (26)	Métallurgie (27)	Fabrications métalliques (28-35)	Travail des métaux (28)
1995	100,0	100,0	##	100,0	100,0	100,0
1996	113,0	92,1	##	147,8	98,7	110,0
1997	115,1	80,6	##	120,1	93,4	129,5
1998	109,2	82,9	##	122,0	88,9	136,7
1997						
octobre	130,4	89,2	##	66,5	84,2	163,2
novembre	112,8	103,2	##	125,5	82,9	124,4
décembre	121,9	93,1	##	117,1	106,0	145,3
1998						
janvier	110,6	74,7	##	88,8	67,1	118,5
février	108,3	86,7	##	139,4	76,2	123,3
mars	117,3	81,4	##	209,6	101,3	153,4
avril	122,7	80,8	##	142,9	97,3	145,6
mai	113,5	79,4	##	141,6	82,9	124,0
juin	112,0	79,3	##	91,9	96,6	156,9
juillet	108,6	45,4	##	63,6	84,6	112,4
août	95,1	63,4	##	102,3	81,4	122,3
septembre	116,6	79,7	##	111,8	98,3	152,8
octobre	104,5	94,5	##	139,5	103,7	147,6
novembre	106,3	118,6	##	117,8	87,2	133,8
décembre	95,8	111,4	##	115,8	91,1	150,7
1999						
janvier	99,3	72,9	##	97,8	81,6	122,3
février	106,2	71,6	##	103,6	85,7	131,2
mars	100,4	83,0	##	155,5	106,1	145,3
avril	100,0	68,3	##	85,5	98,2	143,8
mai	109,2	71,5	##	132,2	84,3	114,5
juin	106,6	75,4	##	187,0	106,5	164,1
juillet	93,4	34,7	##	38,9	87,3	123,8
août	93,8	62,8	##	104,6	86,6	119,3
septembre	90,7	86,4	##	99,1	98,8	142,4
Machines et équipements (29)						
1995	100,0	100,0	##	100,0	100,0	100,0
1996	79,1	105,3	##	113,8	85,8	100,9
1997	49,6	116,6	##	127,7	93,7	124,9
1998	26,2	117,8	##	119,3	74,8	157,7
1997						
octobre	48,5	117,9	##	126,0	94,6	121,5
novembre	42,4	129,2	##	172,6	86,7	141,3
décembre	104,2	121,2	##	132,9	96,7	156,0
1998						
janvier	22,0	87,7	##	96,9	65,5	117,6
février	25,2	100,4	##	87,9	113,1	121,4
mars	30,0	137,2	##	117,2	120,1	145,8
avril	28,9	123,9	##	110,7	88,6	161,2
mai	27,5	110,6	##	117,5	67,7	149,4
juin	30,6	125,1	##	126,7	89,2	162,0
juillet	23,6	108,6	##	111,7	52,5	143,3
août	20,1	103,9	##	90,1	47,0	171,6
septembre	30,7	132,5	##	154,7	86,3	145,3
octobre	22,7	142,2	##	154,7	68,8	165,8
novembre	22,7	106,5	##	98,4	65,8	165,9
décembre	30,7	135,1	##	165,3	33,2	243,1
1999						
janvier	20,4	91,2	##	74,9	86,3	130,8
février	19,1	95,5	##	86,4	76,5	113,0
mars	30,0	122,9	##	112,3	95,5	175,8
avril	28,3	105,7	##	86,9	86,6	174,7
mai	24,2	101,8	##	108,6	82,7	133,5
juin	28,0	117,4	##	131,5	98,6	150,9
juillet	22,7	96,3	##	90,7	54,3	137,5
août	22,5	93,8	##	108,3	73,3	129,7
septembre	21,6	112,1	##	130,5	80,1	149,4
Machines de bureau et matériel informatique (30)						
1995	100,0	100,0	##	100,0	100,0	100,0
1996	79,1	105,3	##	113,8	85,8	100,9
1997	49,6	116,6	##	127,7	93,7	124,9
1998	26,2	117,8	##	119,3	74,8	157,7
Machines et appareils électriques (31)						
1995	100,0	100,0	##	100,0	100,0	100,0
1996	79,1	105,3	##	113,8	85,8	100,9
1997	49,6	116,6	##	127,7	93,7	124,9
1998	26,2	117,8	##	119,3	74,8	157,7
Equipements électriques et électroniques (30-33)						
1995	100,0	100,0	##	100,0	100,0	100,0
1996	79,1	105,3	##	113,8	85,8	100,9
1997	49,6	116,6	##	127,7	93,7	124,9
1998	26,2	117,8	##	119,3	74,8	157,7
Equipements radio, télévision, communication (32)						
1995	100,0	100,0	##	100,0	100,0	100,0
1996	79,1	105,3	##	113,8	85,8	100,9
1997	49,6	116,6	##	127,7	93,7	124,9
1998	26,2	117,8	##	119,3	74,8	157,7
Instruments médicaux, de précision, etc. (33)						
1995	100,0	100,0	##	100,0	100,0	100,0
1996	79,1	105,3	##	113,8	85,8	100,9
1997	49,6	116,6	##	127,7	93,7	124,9
1998	26,2	117,8	##	119,3	74,8	157,7

Bruxelles : indices bruts de la production (1995=100) - suite et fin

	Matériel de transport (34-35)	Automobiles, remorques et semi-remorques (34)	Automobiles (34.1)	Autres matériels de transport (35)	Meubles; industries diverses (36)	Meubles (36.1)
1995	##	##	##	100,0	100,0	100,0
1996	##	##	##	102,1	96,4	97,2
1997	##	##	##	74,5	95,9	84,0
1998	##	##	##	84,4	140,1	134,5
1997						
octobre	##	##	##	23,5	78,1	43,4
novembre	##	##	##	138,7	72,2	52,3
décembre	##	##	##	98,1	69,0	48,7
1998						
janvier	##	##	##	21,2	69,2	66,5
février	##	##	##	38,9	116,4	121,0
mars	##	##	##	207,0	177,8	152,2
avril	##	##	##	73,6	139,7	126,5
mai	##	##	##	72,3	132,4	129,5
juin	##	##	##	131,5	153,4	139,7
juillet	##	##	##	30,7	145,2	138,5
août	##	##	##	101,5	133,5	139,4
septembre	##	##	##	52,9	150,6	149,9
octobre	##	##	##	77,1	176,6	163,7
novembre	##	##	##	119,4	157,0	155,0
décembre	##	##	##	87,6	129,7	133,2
1999						
janvier	##	##	##	112,8	134,9	140,9
février	##	##	##	49,6	153,1	157,6
mars	##	##	##	86,4	184,2	180,3
avril	##	##	##	86,6	198,6	172,2
mai	##	##	##	59,7	171,6	159,7
juin	##	##	##	129,2	191,3	183,1
juillet	##	##	##	89,9	172,0	152,7
août	##	##	##	83,8	170,2	161,5
septembre	##	##	##	95,6	77,6	170,5
	Récupération de matières recyclables (37)	Electricité, gaz et eau (40-41)	Electricité, gaz, vapeur et eau chaude (40)	Electricité (40.1)	Eau (41)	Construction (45)
1995	100,0	100,0	100,0	100,0	100,0	100,0
1996	118,1	105,6	107,2	100,9	101,0	95,6
1997	123,9	102,2	102,4	99,7	101,4	92,3
1998	169,9	113,5	110,6	99,7	121,3	92,4
1997						
octobre	161,6	105,8	106,4	102,8	103,8	115,6
novembre	132,7	109,5	111,6	98,5	103,6	91,9
décembre	156,2	133,3	145,7	123,2	98,4	73,5
1998						
janvier	175,8	136,1	138,7	101,5	128,5	89,8
février	167,5	120,2	122,2	103,2	114,6	94,5
mars	155,7	123,6	126,5	111,0	115,2	107,5
avril	176,8	112,2	108,2	85,9	123,0	96,9
mai	175,8	95,9	82,5	89,4	132,7	97,1
juin	200,5	95,7	88,4	105,4	115,7	109,2
juillet	158,9	93,5	82,7	89,0	123,1	45,5
août	143,2	92,3	81,6	95,5	121,7	95,8
septembre	176,2	98,4	93,2	99,3	112,5	111,8
octobre	168,7	124,8	120,4	110,5	136,6	109,2
novembre	168,1	128,5	134,4	98,5	112,0	84,8
décembre	172,2	141,5	149,1	108,2	120,1	67,0
1999						
janvier	232,2	115,4	110,5	101,8	129,3	88,7
février	254,6	119,7	121,1	103,6	114,3	83,4
mars	284,4	122,2	124,4	111,4	114,3	105,7
avril	275,9	113,6	106,0	86,3	135,7	99,1
mai	230,2	94,5	84,0	89,0	125,7	90,2
juin	273,1	90,9	81,7	90,3	118,1	110,7
juillet	182,9	100,6	86,7	105,0	142,5	47,8
août	232,0	93,7	82,3	95,1	127,6	96,0
septembre	412,0	101,8	91,7	99,6	131,7	103,3

Régions : indices de la production - tendance (1995=100)

Ensemble de l'industrie (10-45)

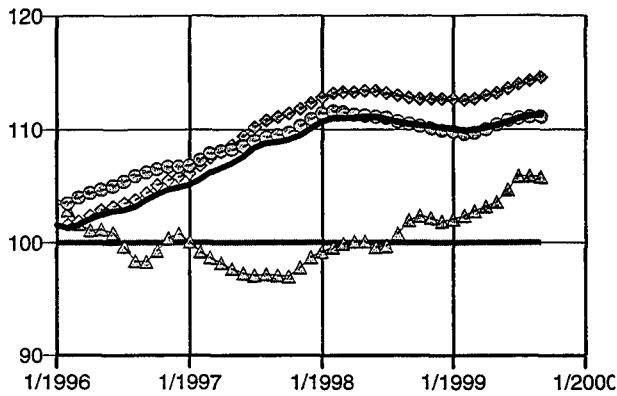

— Belgique ▲ Région de Bruxelles-Capitale
◆ Région flamande ● Région wallonne

Ensemble de l'industrie, construction excl. (10-41)

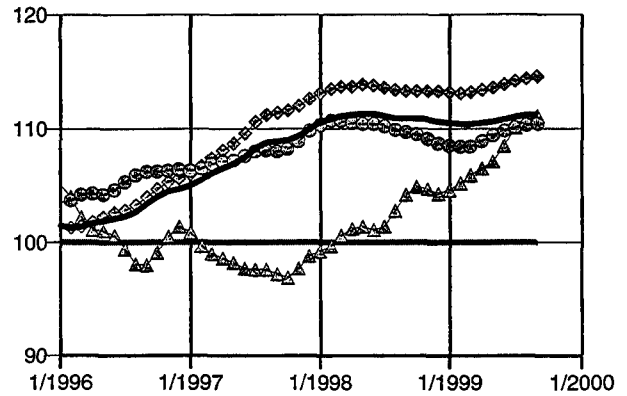

— Belgique ▲ Région de Bruxelles-Capitale
◆ Région flamande ● Région wallonne

Industrie manufacturière (15-37)

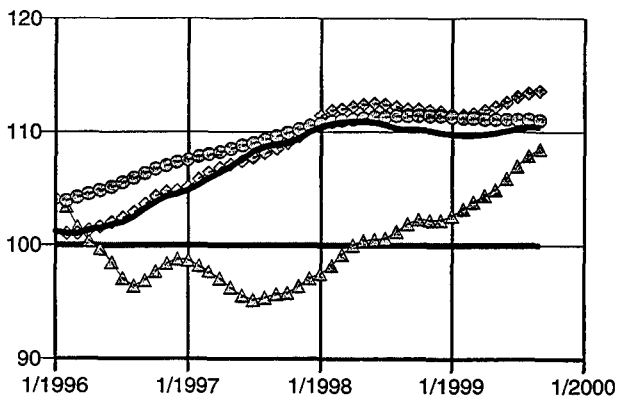

— Belgique ▲ Région de Bruxelles-Capitale
◆ Région flamande ● Région wallonne

Industrie chimique, caoutchouc, plastiques (24-25)

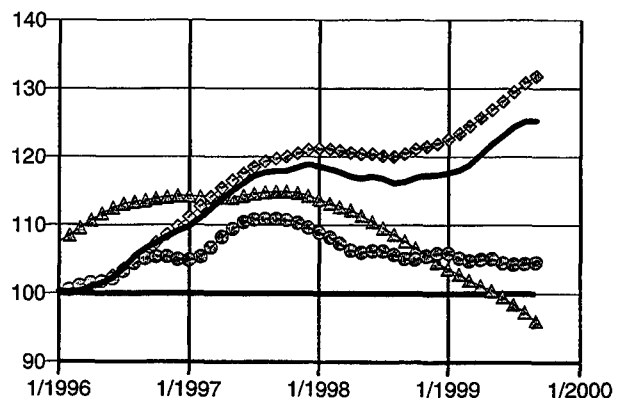

— Belgique ▲ Région de Bruxelles-Capitale
◆ Région flamande ● Région wallonne

Fabrications métalliques (28-35)

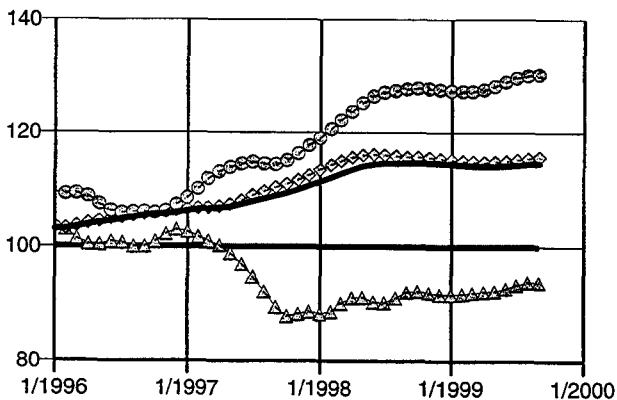

— Belgique ▲ Région de Bruxelles-Capitale
◆ Région flamande ● Région wallonne

Construction (45)

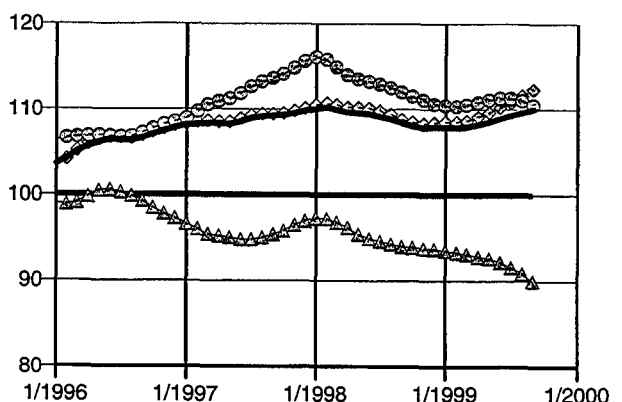

— Belgique ▲ Région de Bruxelles-Capitale
◆ Région flamande ● Région wallonne

Note Méthodologique sur les indices des prix à la production

A partir de juin 1998, un 'Règlement européen concernant les Statistiques Conjoncturelles' est entré en vigueur. Le Règlement oblige les Etats membres de l'Union européenne à calculer un nombre d'indicateurs conjoncturels, dont les indices des prix à la production; il détermine également, de façon précise, les caractéristiques en ce qui concerne l'unité d'observation, le champ d'application, le niveau de détail, le délai de transmission,... auxquelles doivent répondre ces indicateurs.

Pour les indices des prix à la production cela entraîne comme conséquences:

- le nom '*indices des prix à la production (prix payés aux producteurs, sur le marché intérieur)*' est remplacé par le nom officiel du Règlement: **indices des prix à la production marché intérieur**; pour le moment la Belgique ne dispose que de ces indices-là, bien que le Règlement impose également le calcul des '*indices des prix à la production marchés extérieurs*' et des '*indices des prix à la production*' globaux (pour l'ensemble des marchés intérieur et extérieurs);
- selon le Règlement concernant les Statistiques Conjoncturelles et selon une obligation antérieure qui date déjà depuis décembre 1993, les indices des prix à la production doivent être fournis dans la nomenclature d'activités Nace Rév.1; pour se conformer à cette règle, les codes utilisés jusqu'à présent (Nace 70) ont été convertis en codes Nace Rév.1; parce que les méthodes d'enquête et de calcul n'ont pas encore changé, il y a des discontinuités à présent insolubles dans les séries; par conséquent, certaines séries n'ont pas pu être poursuivies, et d'autres séries nouvelles restent encore vides; tout sera disponible dès que la méthode de calcul sera adaptée à la nouvelle nomenclature;
- toute information sur la conversion de codes Nace 70 spécifiques en codes Nace Rév.1, peut être obtenue auprès de l'**Unité des Indicateurs Conjoncturels** de l'INS:
 tél. ++ (32) (0)2/548 6571
 ++ (32) (0)2/548 6594
 fax ++ (32) (0)2/548 6572
- le calcul des indices des prix à la production marché intérieur, d'après une enquête mensuelle, est faite par le **Service de l'Indice du Ministère des Affaires Economiques** (tél. 02/206 49 51 ou 02/206 50 09); pour des renseignements sur les *chiffres concrets* et sur la *méthodologie actuelle* vous pouvez vous adresser à eux;
- dans l'avenir, pour mieux répondre aux exigences du Règlement, il sera nécessaire d'entièrement réviser la méthodologie des **indices des prix à la production marché intérieur**, et l'on devra également calculer des **indices des prix à la production marchés extérieurs** et des **indices des prix à la production globaux**; ceci implique, entre autres, une année de base plus récente, un nouveau schéma de pondérations, une corbeille de produits-témoin renouvelée et une actualisation du fichier des déclarants; vous pouvez contacter l'Unité des Indicateurs Conjoncturels pour obtenir les renseignements souhaités sur ces réformes prévues.

Indices des prix à la production pour le marché intérieur (1980=100)

	Ensemble de l'industrie, construction excl. (10-41)	Biens intermédiaires	Energie	Biens intermédiaires, à l'excl. de l'énergie	Biens d'investissement	Biens de consommation
1995	137,8	125,6	101,7	--	162,8	152,1
1996	138,6	125,7	106,8	--	163,8	154,2
1997	141,0	127,6	109,6	--	163,8	158,4
1998	139,3	125,6	103,1	--	163,8	156,5
1997						
octobre	142,4	129,3	111,4	--	163,8	159,7
novembre	142,1	129,0	110,7	--	163,8	159,5
décembre	141,1	127,9	107,8	--	163,8	158,3
1998						
janvier	140,4	126,6	104,8	--	163,8	158,3
février	140,5	126,7	104,0	--	163,9	158,5
mars	140,3	126,7	103,2	--	163,9	157,7
avril	141,0	128,4	106,0	--	163,9	156,9
mai	141,0	128,3	106,3	--	164,0	157,0
juin	140,1	127,0	104,4	--	164,0	156,6
juillet	140,0	126,9	105,2	--	164,0	156,5
août	139,2	125,7	103,1	--	163,6	156,3
septembre	138,5	124,7	102,5	--	163,6	155,7
octobre	137,7	123,8	101,7	--	163,6	155,1
novembre	136,7	122,4	100,1	--	163,6	154,4
décembre	135,8	120,4	96,0	--	163,6	155,3
1999						
janvier	135,3	119,5	97,3	--	163,6	155,0
février	135,1	119,0	96,5	--	163,5	155,8
mars	135,6	120,3	99,5	--	163,3	155,3
avril	137,1	122,5	103,5	--	163,5	155,6
mai	137,5	123,1	104,0	--	162,8	155,8
juin	137,8	123,6	105,0	--	162,8	155,6
juillet	139,1	126,5	110,5	--	162,8	154,5
août	140,0	127,8	113,3	--	162,8	155,0
septembre	140,3	128,3	113,6	--	162,8	155,3

	Biens de consommation durables	Biens de consommation non durables	Industries extractives (10-14)	Autres industries extractives (14)	Extraction de pierres (14.1)	Extraction de sables et d'argiles (14.2)
1995	--	--	135,8	190,6	--	--
1996	--	--	137,7	194,9	--	--
1997	--	--	139,1	198,2	--	--
1998	--	--	140,6	201,6	--	--
1997						
octobre	--	--	139,3	198,5	--	--
novembre	--	--	139,2	198,4	--	--
décembre	--	--	139,4	198,7	--	--
1998						
janvier	--	--	140,1	200,4	--	--
février	--	--	140,6	201,6	--	--
mars	--	--	140,3	201,0	--	--
avril	--	--	140,6	201,7	--	--
mai	--	--	140,7	201,8	--	--
juin	--	--	140,6	201,6	--	--
juillet	--	--	140,7	201,7	--	--
août	--	--	140,6	201,6	--	--
septembre	--	--	140,6	201,7	--	--
octobre	--	--	140,6	201,7	--	--
novembre	--	--	140,6	201,6	--	--
décembre	--	--	141,1	202,6	--	--
1999						
janvier	--	--	141,0	202,3	--	--
février	--	--	141,3	203,1	--	--
mars	--	--	141,3	203,3	--	--
avril	--	--	141,6	203,8	--	--
mai	--	--	141,5	203,6	--	--
juin	--	--	142,0	204,6	--	--
juillet	--	--	142,0	204,8	--	--
août	--	--	141,8	204,6	--	--
septembre	--	--	142,1	205,0	--	--

Indices des prix à la production pour le marché intérieur (1980=100) - suite

	Extraction de minéraux et d'engrais naturels (14.3)	Autres activités extractives n.d.a. (14.5)	Industrie manufacturière (15-37)	Industries agricoles et alimentaires (15-16)	Industries alimentaires (15)	Viandes (15.1)
1995	--	--	--	145.5	--	113.9
1996	--	--	--	147.5	--	117.6
1997	--	--	141.2	152.4	142.8	123.9
1998	--	--	139.1	149.1	138.8	111.7
1997						
octobre	--	--	142.7	154.0	144.4	125.6
novembre	--	--	142.4	153.8	144.1	123.8
décembre	--	--	141.3	152.5	142.8	119.6
1998						
janvier	--	--	140.5	152.2	142.4	118.7
février	--	--	140.7	152.1	142.3	119.0
mars	--	--	140.3	150.9	140.9	116.5
avril	--	--	141.1	149.9	139.9	114.0
mai	--	--	141.0	149.9	139.9	114.0
juin	--	--	140.0	149.2	139.1	112.5
juillet	--	--	139.8	149.0	138.4	110.5
août	--	--	138.8	148.7	138.1	110.2
septembre	--	--	138.0	147.7	136.9	108.5
octobre	--	--	137.3	146.8	135.9	106.0
novembre	--	--	136.4	146.0	135.0	103.4
décembre	--	--	135.5	147.3	136.3	107.3
1999						
janvier	--	--	135.1	146.8	136.0	103.9
février	--	--	134.6	147.6	136.1	105.1
mars	--	--	135.5	147.0	135.6	105.3
avril	--	--	137.1	147.3	135.8	106.0
mai	--	--	137.8	147.3	136.0	107.1
juin	--	--	138.1	147.5	136.1	107.4
juillet	--	--	139.6	146.0	134.3	103.3
août	--	--	140.8	146.6	135.1	105.0
septembre	--	--	141.6	147.0	135.5	105.5
	Industrie du poisson (15.2)	Fruits et légumes (15.3)	Corps gras (15.4)	Industrie laitière (15.5)	Travail des grains et produits amyliacés (15.6)	Aliments pour animaux (15.7)
1995	145.1	149.5	119.3	--	--	104.0
1996	148.4	152.1	124.5	--	--	103.5
1997	151.3	166.0	133.9	152.1	151.6	103.9
1998	156.0	158.3	135.7	157.1	149.7	96.0
1997						
octobre	152.8	163.9	135.5	158.0	150.3	102.8
novembre	153.0	164.4	138.5	159.0	150.1	102.7
décembre	153.0	163.9	138.3	158.3	150.2	103.5
1998						
janvier	153.0	163.5	137.9	160.4	149.9	102.5
février	153.0	162.3	141.1	158.7	150.1	100.0
mars	153.0	161.1	139.6	156.6	149.8	98.6
avril	153.0	161.8	138.6	155.5	149.6	98.4
mai	153.0	161.8	138.3	155.5	149.6	98.1
juin	155.1	161.2	137.8	155.1	149.5	96.7
juillet	155.1	162.0	137.7	156.5	148.4	95.5
août	159.0	163.2	134.9	157.4	149.2	95.2
septembre	159.0	150.8	130.8	157.8	150.3	92.1
octobre	159.0	150.2	130.7	158.8	150.0	90.9
novembre	159.7	150.8	131.1	157.9	150.1	91.4
décembre	159.6	151.0	130.5	155.3	150.0	92.5
1999						
janvier	159.6	163.5	129.3	160.0	147.6	92.5
février	161.6	161.6	127.9	159.1	147.3	92.0
mars	161.3	150.8	127.8	153.3	147.3	91.9
avril	161.3	159.8	128.1	152.8	147.3	92.0
mai	161.3	160.8	127.5	150.5	147.5	92.0
juin	161.3	165.0	126.6	149.6	147.5	92.0
juillet	161.3	164.6	125.5	150.0	145.6	92.0
août	166.5	164.1	125.4	151.3	146.0	92.0
septembre	166.5	165.1	126.1	152.5	146.6	92.0

Indices des prix à la production pour le marché intérieur (1980=100) - suite

	Autres industries alimentaires (15.8)	Boissons (15.9)	Tabac (16)	Textile (17)	Filature (17.1)	Tissage (17.2)
1995	--	--	244,5	143,8	--	--
1996	--	--	256,9	138,4	--	--
1997	--	189,8	267,2	137,9	--	--
1998	--	191,5	273,5	137,6	--	--
1997						
octobre	--	189,9	268,5	137,8	--	--
novembre	--	189,9	269,8	137,8	--	--
décembre	--	189,9	269,8	138,0	--	--
1998						
janvier	--	189,9	269,8	137,9	--	--
février	--	191,7	269,8	137,9	--	--
mars	--	191,7	269,8	137,8	--	--
avril	--	191,6	270,4	137,8	--	--
mai	--	191,6	270,4	137,7	--	--
juin	--	191,6	270,4	137,6	--	--
juillet	--	191,6	276,1	137,6	--	--
août	--	191,6	276,1	137,5	--	--
septembre	--	191,7	276,7	137,3	--	--
octobre	--	191,7	277,4	137,3	--	--
novembre	--	191,8	277,4	137,1	--	--
décembre	--	191,8	277,3	137,3	--	--
1999						
janvier	--	194,3	277,3	137,3	--	--
février	--	194,3	284,7	137,3	--	--
mars	--	194,3	284,7	137,3	--	--
avril	--	194,1	284,7	137,3	--	--
mai	--	194,1	284,7	137,3	--	--
juin	--	194,3	284,7	137,3	--	--
juillet	--	192,1	284,7	137,3	--	--
août	--	192,1	284,7	137,3	--	--
septembre	--	192,1	285,2	137,5	--	--
	Ennoblement textile (17.3)	Confection textile, sauf habillement (17.4)	Autres industries textiles (17.5)	Etoffes à mailles (17.6)	Articles à mailles (17.7)	Habillement et fourrures (18)
1995	--	146,4	--	--	--	166,1
1996	--	146,9	--	--	--	166,5
1997	--	147,6	--	--	--	169,8
1998	--	149,2	--	--	--	173,6
1997						
octobre	--	147,9	--	--	--	170,5
novembre	--	147,9	--	--	--	170,5
décembre	--	147,9	--	--	--	170,5
1998						
janvier	--	149,2	--	--	--	171,4
février	--	149,2	--	--	--	172,3
mars	--	149,2	--	--	--	172,9
avril	--	149,2	--	--	--	172,9
mai	--	149,2	--	--	--	172,9
juin	--	149,2	--	--	--	173,1
juillet	--	149,2	--	--	--	173,6
août	--	149,2	--	--	--	174,5
septembre	--	149,2	--	--	--	174,4
octobre	--	149,2	--	--	--	174,9
novembre	--	149,2	--	--	--	175,3
décembre	--	149,1	--	--	--	174,8
1999						
janvier	--	149,1	--	--	--	174,8
février	--	149,1	--	--	--	174,8
mars	--	149,1	--	--	--	175,0
avril	--	149,1	--	--	--	174,8
mai	--	149,1	--	--	--	174,8
juin	--	149,1	--	--	--	174,6
juillet	--	149,1	--	--	--	174,8
août	--	149,1	--	--	--	175,3
septembre	--	149,1	--	--	--	175,5

Indices des prix à la production pour le marché intérieur (1980=100) - suite

	Vêtements en cuir (18.1)	Autres vêtements (18.2)	Fourrures (18.3)	Cuir et chaussures (19)	Apprêt et tannage des cuirs (19.1)	Articles de voyage et de maroquinerie (19.2)
1995	--	--	111,4	162,1	144,1	179,1
1996	--	--	108,8	163,4	145,4	180,9
1997	--	--	108,8	167,3	147,3	180,6
1998	--	--	108,8	167,5	148,3	178,6
1997						
octobre	--	--	108,8	167,2	148,0	177,9
novembre	--	--	108,8	167,2	148,0	177,9
décembre	--	--	108,8	167,2	148,0	177,9
1998						
janvier	--	--	108,8	167,2	148,0	177,9
février	--	--	108,8	167,2	148,0	177,9
mars	--	--	108,8	167,2	148,0	177,8
avril	--	--	108,8	167,2	148,0	177,8
mai	--	--	108,8	167,2	148,0	177,8
juin	--	--	108,8	167,2	148,0	177,8
juillet	--	--	108,8	167,2	148,0	177,8
août	--	--	108,8	167,5	148,0	179,8
septembre	--	--	108,8	167,5	148,0	179,8
octobre	--	--	108,8	167,5	148,0	179,8
novembre	--	--	108,8	168,3	149,7	179,8
décembre	--	--	108,8	168,3	149,6	179,8
1999						
janvier	--	--	108,8	168,3	149,6	179,8
février	--	--	108,8	168,3	149,6	180,0
mars	--	--	108,8	168,3	149,6	180,0
avril	--	--	108,8	169,1	149,6	180,0
mai	--	--	108,8	169,1	149,6	180,0
juin	--	--	108,8	171,3	149,6	193,6
juillet	--	--	108,8	171,3	149,6	193,6
août	--	--	108,8	171,3	149,6	193,6
septembre	--	--	108,8	171,3	149,6	193,6

	Chaussures (19.3)	Bois et articles en bois, liège, vannerie, sparterie (20)	Sciage et rabotage du bois, imprégnation du bois (20.1)	Panneaux de bois (20.2)	Charpentes et de menuiseries (20.3)	Emballages en bois (20.4)
1995	177,9	--	--	--	168,2	132,8
1996	179,2	--	--	--	169,8	126,7
1997	187,3	152,4	--	--	172,7	122,4
1998	187,4	152,8	--	--	173,2	125,6
1997						
octobre	187,4	152,7	--	--	173,2	121,3
novembre	187,4	152,3	--	--	173,2	121,3
décembre	187,4	152,3	--	--	173,2	121,3
1998						
janvier	187,4	152,6	--	--	173,2	125,4
février	187,4	152,6	--	--	173,2	125,4
mars	187,4	152,7	--	--	173,2	125,4
avril	187,4	152,8	--	--	173,2	125,4
mai	187,4	152,8	--	--	173,2	125,4
juin	187,4	152,7	--	--	173,2	125,4
juillet	187,4	152,7	--	--	173,2	125,4
août	187,4	153,2	--	--	173,2	125,4
septembre	187,4	153,1	--	--	173,2	125,9
octobre	187,4	153,1	--	--	173,2	125,9
novembre	187,4	152,8	--	--	173,2	125,9
décembre	187,3	152,8	--	--	173,1	125,9
1999						
janvier	187,3	153,0	--	--	173,1	125,9
février	187,3	154,3	--	--	176,6	125,9
mars	187,3	154,3	--	--	176,6	124,9
avril	189,6	154,1	--	--	176,6	122,5
mai	189,6	155,8	--	--	181,3	122,5
juin	189,6	155,8	--	--	181,3	122,5
juillet	189,6	155,8	--	--	181,3	122,5
août	189,6	155,6	--	--	181,3	122,5
septembre	189,6	153,5	--	--	181,3	122,5

Indices des prix à la production pour le marché intérieur (1980=100) - suite

	Objets divers en bois, liège, vannerie, sparterie (20.5)	Papier et carton (21)	Pâte à papier, papier et carton (21.1)	Articles en papier ou en carton (21.2)	Imprimerie et activités annexes (22.2)	Réenregistrements (22.3)
1995	--	151.9	147.3	154.5	171.0	--
1996	--	149.3	142.1	153.2	168.3	--
1997	--	147.5	137.3	153.0	167.5	--
1998	--	150.6	142.9	154.7	177.5	--
1997						
octobre	--	148.8	140.6	153.2	172.1	--
novembre	--	149.2	140.7	153.8	172.1	--
décembre	--	149.4	140.7	154.1	172.1	--
1998						
janvier	--	151.1	143.0	155.5	173.0	--
février	--	151.1	143.4	155.3	173.0	--
mars	--	151.1	143.4	155.3	173.0	--
avril	--	151.4	144.1	155.3	179.7	--
mai	--	151.1	144.1	154.9	179.7	--
juin	--	151.0	143.8	154.9	179.7	--
juillet	--	151.0	143.6	154.9	177.7	--
août	--	150.8	143.3	154.9	177.7	--
septembre	--	150.6	142.9	154.8	177.7	--
octobre	--	150.2	142.9	154.1	179.6	--
novembre	--	149.1	140.6	153.6	179.6	--
décembre	--	148.3	139.3	153.3	179.6	--
1999						
janvier	--	147.3	138.3	152.1	171.8	--
février	--	147.1	137.8	152.0	171.8	--
mars	--	147.1	137.8	152.0	171.8	--
avril	--	146.3	136.1	152.0	176.6	--
mai	--	146.1	135.6	151.8	176.6	--
juin	--	146.0	135.6	151.6	176.6	--
juillet	--	146.0	135.6	151.5	180.1	--
août	--	146.3	136.3	151.8	180.1	--
septembre	--	146.5	136.3	151.8	180.1	--
	Cokéfaction, raffinage et industries nucléaires (23)	Cokéfaction (23.1)	Raffinage de pétrole (23.2)	Industrie chimique, caoutchouc, plastiques (24-25)	Industrie chimique (24)	Industrie chimique de base (24.1)
1995	--	--	53.0	153.8	156.8	--
1996	--	--	65.3	151.6	153.8	--
1997	--	--	71.0	152.0	154.7	--
1998	--	--	55.1	151.4	153.8	--
1997						
octobre	--	--	73.9	153.1	156.2	--
novembre	--	--	72.2	153.4	156.7	--
décembre	--	--	66.1	153.1	156.2	--
1998						
janvier	--	--	60.0	152.8	155.7	--
février	--	--	57.9	152.4	155.2	--
mars	--	--	55.0	152.6	155.5	--
avril	--	--	61.4	151.9	154.5	--
mai	--	--	61.4	151.8	154.3	--
juin	--	--	56.8	151.4	153.8	--
juillet	--	--	58.2	151.0	153.2	--
août	--	--	53.4	151.1	153.4	--
septembre	--	--	52.3	151.0	153.2	--
octobre	--	--	52.0	150.3	152.2	--
novembre	--	--	50.6	153.4	152.0	--
décembre	--	--	41.9	150.5	152.3	--
1999						
janvier	--	--	46.5	149.8	151.6	--
février	--	--	43.7	149.6	151.3	--
mars	--	--	51.2	149.1	150.8	--
avril	--	--	60.5	149.5	151.1	--
mai	--	--	63.7	150.1	152.0	--
juin	--	--	65.6	--	152.3	--
juillet	--	--	78.9	--	153.0	--
août	--	--	85.5	--	153.0	--
septembre	--	--	89.5	--	153.0	--

Indices des prix à la production pour le marché intérieur (1980=100) - suite

	Produits agrochimiques (24.2)	Peintures, vernis et encres d'imprimerie (24.3)	Industrie pharmaceutique (24.4)	Savons, détergents, parfums, cosmétiques (24.5)	Autres produits chimiques (24.6)	Fibres artificielles ou synthétiques (24.7)
1995	--	216,6	--	180,9	--	148,9
1996	--	223,0	--	182,7	--	149,9
1997	--	223,3	--	186,0	--	150,5
1998	--	225,0	--	190,6	--	154,1
1997						
octobre	--	223,3	--	187,3	--	152,2
novembre	--	223,3	--	187,3	--	152,2
décembre	--	223,3	--	187,3	--	152,2
1998						
janvier	--	223,3	--	186,8	--	154,6
février	--	225,2	--	186,8	--	154,6
mars	--	225,2	--	190,4	--	154,6
avril	--	225,2	--	190,4	--	154,6
mai	--	225,2	--	191,0	--	154,6
juin	--	225,2	--	191,0	--	154,6
juillet	--	225,2	--	189,9	--	154,3
août	--	225,2	--	191,4	--	154,3
septembre	--	225,2	--	192,4	--	154,3
octobre	--	225,2	--	191,0	--	153,0
novembre	--	225,2	--	191,0	--	153,0
décembre	--	225,1	--	194,6	--	153,0
1999						
janvier	--	228,1	--	194,6	--	151,8
février	--	228,1	--	195,1	--	151,8
mars	--	228,1	--	195,1	--	151,8
avril	--	228,1	--	193,8	--	151,8
mai	--	228,1	--	193,8	--	151,8
juin	--	228,1	--	193,5	--	151,8
juillet	--	228,1	--	193,5	--	151,8
août	--	228,1	--	192,3	--	151,8
septembre	--	228,1	--	192,3	--	151,8
	Caoutchouc et plastiques (25)	Caoutchouc (25.1)	Plastiques (25.2)	Produits minéraux non métalliques (26)	Verre et articles en verre (26.1)	Produits céramiques, sauf tuiles, briques etc. (26.2)
1995	145,7	142,0	146,7	168,6	143,7	--
1996	145,8	145,3	145,9	170,0	143,4	--
1997	145,1	145,6	145,0	171,8	142,8	--
1998	145,3	145,6	145,2	179,0	145,6	--
1997						
octobre	145,0	145,7	144,8	171,6	142,4	--
novembre	145,0	145,7	144,8	171,9	144,8	--
décembre	144,9	145,3	144,8	172,2	144,8	--
1998						
janvier	145,2	145,3	145,2	172,5	144,8	--
février	145,2	145,2	145,2	178,5	144,8	--
mars	145,2	145,2	145,2	179,6	144,8	--
avril	145,2	145,2	145,2	179,6	144,8	--
mai	145,2	145,2	145,2	179,7	144,8	--
juin	145,3	145,5	145,3	179,5	144,8	--
juillet	145,3	145,5	145,2	179,3	144,8	--
août	145,3	145,5	145,3	179,7	144,8	--
septembre	145,4	146,0	145,3	179,0	144,8	--
octobre	145,4	146,0	145,3	180,5	147,9	--
novembre	145,0	146,1	144,7	180,5	147,9	--
décembre	145,8	146,1	145,6	180,1	148,3	--
1999						
janvier	145,1	145,5	145,0	180,8	148,3	--
février	145,1	145,6	145,1	180,8	148,3	--
mars	144,8	145,6	144,6	182,0	148,3	--
avril	145,3	145,6	145,3	182,6	148,3	--
mai	145,1	145,6	144,8	182,0	148,3	--
juin	144,5	145,6	144,1	182,3	148,3	--
juillet	145,5	145,6	145,3	182,3	148,3	--
août	145,5	145,6	145,5	182,3	148,3	--
septembre	145,6	145,8	145,6	182,3	148,3	--

Indices des prix à la production pour le marché intérieur (1980=100) - suite

	Carreaux en céramique (26.3)	Tuiles, briques, terre cuite pour la construction (26.4)	Ciment, chaux et plâtre (26.5)	Ouvrages en béton, ciment, plâtre (26.6)	Travail de la pierre (26.7)	Autres produits minéraux non métalliques (26.8)
1995	--	175,5	188,5	173,9	182,3	--
1996	--	175,8	190,3	176,2	191,7	--
1997	--	176,1	194,4	179,1	196,7	--
1998	--	176,3	224,4	181,3	201,3	--
1997						
octobre	--	176,2	194,5	178,8	197,9	--
novembre	--	176,2	194,4	178,2	197,9	--
décembre	--	176,2	194,4	178,8	197,9	--
1998						
janvier	--	176,2	196,4	178,4	197,9	--
février	--	176,2	227,1	179,4	197,9	--
mars	--	176,2	226,7	182,3	197,9	--
avril	--	176,2	228,1	181,6	202,4	--
mai	--	176,2	227,0	182,2	202,4	--
juin	--	176,3	227,1	181,5	202,4	--
juillet	--	176,3	226,7	181,3	202,4	--
août	--	176,3	226,8	182,5	202,4	--
septembre	--	176,3	226,7	180,8	202,4	--
octobre	--	176,3	226,6	182,6	202,4	--
novembre	--	176,3	226,7	182,2	202,4	--
décembre	--	176,3	226,3	181,1	202,3	--
1999						
janvier	--	176,3	227,5	182,5	202,3	--
février	--	176,3	227,3	182,5	202,3	--
mars	--	176,3	227,8	185,0	202,3	--
avril	--	176,3	227,8	186,0	218,5	--
mai	--	176,3	225,3	185,6	218,5	--
juin	--	176,3	227,8	185,3	218,5	--
juillet	--	176,3	228,3	185,1	218,5	--
août	--	176,3	228,0	185,1	218,5	--
septembre	--	176,3	228,0	185,1	218,5	--
<hr/>						
	Métallurgie (27)	Sidérurgie et ferro-alliages (CECA) (27.1)	Tubes (27.2)	Première transformation de l'acier (27.3)	Métaux non ferreux (27.4)	Fonderie (27.5)
1995	126,3	140,2	153,5	159,2	111,5	165,9
1996	113,4	122,6	151,4	155,7	122,3	163,1
1997	128,4	122,0	148,6	149,9	139,1	158,2
1998	131,3	130,3	145,3	149,6	122,5	158,4
1997						
octobre	131,6	126,2	149,3	148,8	140,7	159,2
novembre	131,7	127,5	150,4	152,2	134,6	160,0
décembre	132,9	130,1	150,4	152,2	130,8	160,0
1998						
janvier	133,3	130,7	150,4	152,2	130,7	160,0
février	134,3	134,0	149,2	149,3	123,7	160,1
mars	137,1	137,0	149,2	149,3	127,5	160,1
avril	137,5	136,6	149,2	149,3	130,9	160,1
mai	137,0	137,4	144,3	151,9	125,1	158,1
juin	135,2	135,3	144,3	151,9	123,5	158,1
juillet	133,5	132,2	144,3	151,9	126,4	158,1
août	131,9	130,6	144,6	147,7	125,3	157,4
septembre	129,1	128,6	144,6	147,7	117,8	157,4
octobre	124,9	124,3	144,6	147,7	111,5	157,4
novembre	121,4	118,9	139,6	147,9	113,7	156,8
décembre	120,5	117,5	139,6	147,8	113,6	156,8
1999						
janvier	115,0	110,3	139,6	147,8	113,0	156,8
février	113,1	106,0	139,6	146,1	120,3	156,1
mars	112,4	104,6	139,6	146,1	120,9	156,1
avril	113,3	105,3	139,6	146,1	123,3	156,1
mai	114,4	105,9	142,6	145,6	127,5	155,3
juin	114,8	107,4	142,6	145,6	123,6	155,3
juillet	114,3	104,4	142,6	145,6	133,0	155,3
août	114,4	105,8	142,6	145,6	128,5	155,3
septembre	116,5	108,1	142,6	145,6	130,5	155,3

Indices des prix à la production pour le marché intérieur (1980=100) - suite

	Fabrications métalliques (28.35)	Travail des métaux (28)	Éléments en métal pour la construction (28.1)	Réservoirs métalliques et chaudières (28.2)	Générateurs de vapeur (28.3)	Forge, éboutissage, estampage, etc. (28.4)
1995	159.9	--	165.7	--	164.9	153.5
1996	160.6	--	166.1	--	164.9	151.8
1997	160.0	156.4	166.7	--	164.9	148.6
1998	159.7	156.1	167.6	--	164.9	145.3
1997						
octobre	160.0	156.3	166.8	--	164.9	149.3
novembre	160.1	156.6	167.0	--	164.9	150.4
décembre	160.1	156.6	167.0	--	164.9	150.4
1998						
janvier	160.1	156.6	167.0	--	164.9	150.4
février	160.1	156.6	167.2	--	164.9	149.2
mars	160.1	156.5	166.9	--	164.9	149.2
avril	160.1	156.5	166.9	--	164.9	149.2
mai	159.8	156.3	168.8	--	164.9	144.3
juin	159.9	156.5	169.3	--	164.9	144.3
juillet	159.8	156.3	168.7	--	164.9	144.3
août	159.4	155.9	167.3	--	164.9	144.6
septembre	159.4	155.9	167.3	--	164.9	144.6
octobre	159.4	155.8	167.0	--	164.9	144.6
novembre	159.1	155.0	167.2	--	164.9	139.6
décembre	159.1	155.0	167.3	--	164.8	139.6
1999						
janvier	159.1	155.0	167.3	--	164.8	139.6
février	158.8	154.8	167.5	--	164.8	139.6
mars	158.8	154.8	167.3	--	164.8	139.6
avril	158.8	154.8	167.5	--	164.8	139.6
mai	158.5	155.3	167.3	--	164.8	142.6
juin	158.5	155.3	167.5	--	164.8	142.6
juillet	158.5	155.3	167.3	--	164.8	142.6
août	158.5	155.3	167.5	--	164.8	142.6
septembre	158.5	155.3	167.5	--	164.8	142.6

	Traitement et revêtement, mécanique générale (28.5)	Coutellerie, outillage et quincaillerie (28.6)	Autres ouvrages en métaux n.d.a. (28.7)	Machines et équipements (29)	Moteurs et organes de transmission (29.1)	Machines d'usage général (29.2)
1995	--	--	--	--	--	--
1996	--	--	--	--	--	--
1997	--	--	--	170.1	--	--
1998	--	--	--	172.0	--	--
1997						
octobre	--	--	--	170.2	--	--
novembre	--	--	--	170.6	--	--
décembre	--	--	--	170.6	--	--
1998						
janvier	--	--	--	170.6	--	--
février	--	--	--	172.0	--	--
mars	--	--	--	172.0	--	--
avril	--	--	--	172.0	--	--
mai	--	--	--	172.0	--	--
juin	--	--	--	172.0	--	--
juillet	--	--	--	172.0	--	--
août	--	--	--	172.1	--	--
septembre	--	--	--	172.1	--	--
octobre	--	--	--	172.1	--	--
novembre	--	--	--	172.6	--	--
décembre	--	--	--	172.6	--	--
1999						
janvier	--	--	--	172.6	--	--
février	--	--	--	173.1	--	--
mars	--	--	--	173.1	--	--
avril	--	--	--	173.1	--	--
mai	--	--	--	173.5	--	--
juin	--	--	--	173.5	--	--
juillet	--	--	--	173.5	--	--
août	--	--	--	173.5	--	--
septembre	--	--	--	173.5	--	--

Indices des prix à la production pour le marché intérieur (1980=100) - suite

	Machines agricoles et forestières (29.3)	Machines-outils (29.4)	Autres machines d'usage spécifique (29.5)	Appareils domestiques (29.7)	Equipements électriques et électroniques (30-33)	Machines de bureau et matériel informatique (30)
1995	--	--	--	--	--	168,0
1996	--	--	--	--	--	170,8
1997	--	--	--	--	143,7	171,2
1998	--	--	--	--	141,4	173,2
1997						
octobre	--	--	--	--	143,4	171,3
novembre	--	--	--	--	143,1	171,7
décembre	--	--	--	--	143,1	171,7
1998						
janvier	--	--	--	--	143,1	171,7
février	--	--	--	--	142,1	173,2
mars	--	--	--	--	142,1	173,2
avril	--	--	--	--	142,1	173,2
mai	--	--	--	--	141,7	173,2
juin	--	--	--	--	141,7	173,2
juillet	--	--	--	--	141,7	173,2
août	--	--	--	--	140,6	173,4
septembre	--	--	--	--	140,6	173,4
octobre	--	--	--	--	140,6	173,4
novembre	--	--	--	--	140,1	173,9
décembre	--	--	--	--	140,1	173,8
1999						
janvier	--	--	--	--	140,1	173,8
février	--	--	--	--	138,6	174,3
mars	--	--	--	--	138,6	174,3
avril	--	--	--	--	138,6	174,3
mai	--	--	--	--	136,8	174,8
juin	--	--	--	--	136,8	174,8
juillet	--	--	--	--	136,8	174,8
août	--	--	--	--	136,8	174,8
septembre	--	--	--	--	136,8	174,8

	Machines et appareils électriques (31)	Moteurs, génératrices, transformateurs électr. (31.1)	Matériel de distribution et de commande électr. (31.2)	Fils et câbles isolés (31.3)	Accumulateurs et piles électriques (31.4)	Lampes et appareils d'éclairage (31.5)
1995	--	--	--	138,3	--	133,5
1996	--	--	--	145,2	--	131,6
1997	--	--	--	147,5	--	128,4
1998	--	--	--	147,1	--	124,2
1997						
octobre	--	--	--	148,0	--	128,1
novembre	--	--	--	148,1	--	128,2
décembre	--	--	--	148,1	--	128,2
1998						
janvier	--	--	--	148,1	--	128,2
février	--	--	--	147,3	--	125,3
mars	--	--	--	147,3	--	125,3
avril	--	--	--	147,3	--	125,3
mai	--	--	--	147,2	--	125,1
juin	--	--	--	147,2	--	125,1
juillet	--	--	--	147,2	--	125,1
août	--	--	--	146,7	--	122,3
septembre	--	--	--	146,7	--	122,3
octobre	--	--	--	146,7	--	122,3
novembre	--	--	--	146,9	--	122,2
décembre	--	--	--	146,8	--	122,1
1999						
janvier	--	--	--	146,8	--	122,1
février	--	--	--	145,6	--	120,0
mars	--	--	--	145,6	--	120,0
avril	--	--	--	145,6	--	120,0
mai	--	--	--	142,5	--	118,4
juin	--	--	--	142,5	--	118,4
juillet	--	--	--	142,5	--	118,4
août	--	--	--	142,5	--	118,4
septembre	--	--	--	142,5	--	118,4

Indices des prix à la production pour le marché intérieur (1980=100) - suite

	Matériels électriques (31.6)	Equipements radio, télévision, communication (32)	Composants électroniques (32.1)	Appareils d'émission et de transmission (32.2)	Appareils son et image (32.3)	Instruments médicaux, de précision, etc. (33)
1995	--	--	--	--	133.5	--
1996	--	--	--	--	131.6	--
1997	--	--	--	--	128.4	--
1998	--	--	--	--	124.2	--
1997						
octobre	--	--	--	--	128.1	--
novembre	--	--	--	--	128.2	--
décembre	--	--	--	--	128.2	--
1998						
janvier	--	--	--	--	128.2	--
février	--	--	--	--	125.3	--
mars	--	--	--	--	125.3	--
avril	--	--	--	--	125.3	--
mai	--	--	--	--	125.1	--
juin	--	--	--	--	125.1	--
juillet	--	--	--	--	125.1	--
août	--	--	--	--	122.3	--
septembre	--	--	--	--	122.3	--
octobre	--	--	--	--	122.3	--
novembre	--	--	--	--	122.2	--
décembre	--	--	--	--	122.1	--
1999						
janvier	--	--	--	--	122.1	--
février	--	--	--	--	120.0	--
mars	--	--	--	--	120.0	--
avril	--	--	--	--	120.0	--
mai	--	--	--	--	118.4	--
juin	--	--	--	--	118.4	--
juillet	--	--	--	--	118.4	--
août	--	--	--	--	118.4	--
septembre	--	--	--	--	118.4	--

	Matériel médico-chirurgical et d'orthopédie (33.1)	Instrumentation scientifique et technique (33.2)	Equipement de contrôle des processus (33.3)	Instruments d'optique, matériel photographique (33.4)	Horlogerie (33.5)	Matériel de transport (34-35)
1995	--	168.0	--	--	--	182.1
1996	--	170.8	--	--	--	181.1
1997	--	171.2	--	--	--	182.3
1998	--	173.2	--	--	--	183.1
1997						
octobre	--	171.3	--	--	--	182.7
novembre	--	171.7	--	--	--	182.7
décembre	--	171.7	--	--	--	182.7
1998						
janvier	--	171.7	--	--	--	182.7
février	--	173.2	--	--	--	182.9
mars	--	173.2	--	--	--	182.9
avril	--	173.2	--	--	--	182.9
mai	--	173.2	--	--	--	182.9
juin	--	173.2	--	--	--	182.9
juillet	--	173.2	--	--	--	182.9
août	--	173.4	--	--	--	183.3
septembre	--	173.4	--	--	--	183.3
octobre	--	173.4	--	--	--	183.3
novembre	--	173.9	--	--	--	183.9
décembre	--	173.8	--	--	--	183.8
1999						
janvier	--	173.8	--	--	--	183.8
février	--	174.3	--	--	--	184.3
mars	--	174.3	--	--	--	184.3
avril	--	174.3	--	--	--	184.3
mai	--	174.8	--	--	--	184.3
juin	--	174.8	--	--	--	184.3
juillet	--	174.8	--	--	--	184.3
août	--	174.8	--	--	--	184.3
septembre	--	174.8	--	--	--	184.3

Indices des prix à la production pour le marché intérieur (1980=100) - suite

	Automobiles, remorques et semi-remorques (34)	Automobiles (34.1)	Carrosseries, remorques et caravanes (34.2)	Parties et accessoires véhicules à moteur (34.3)	Autres matériels de transport (35)	Construction navale (35.1)
1995	--	--	--	--	--	--
1996	--	--	--	--	--	--
1997	--	--	--	--	--	--
1998	--	--	--	--	--	--
1997						
octobre	--	--	--	--	--	--
novembre	--	--	--	--	--	--
décembre	--	--	--	--	--	--
1998						
janvier	--	--	--	--	--	--
février	--	--	--	--	--	--
mars	--	--	--	--	--	--
avril	--	--	--	--	--	--
mai	--	--	--	--	--	--
juin	--	--	--	--	--	--
juillet	--	--	--	--	--	--
août	--	--	--	--	--	--
septembre	--	--	--	--	--	--
octobre	--	--	--	--	--	--
novembre	--	--	--	--	--	--
décembre	--	--	--	--	--	--
1999						
janvier	--	--	--	--	--	--
février	--	--	--	--	--	--
mars	--	--	--	--	--	--
avril	--	--	--	--	--	--
mai	--	--	--	--	--	--
juin	--	--	--	--	--	--
juillet	--	--	--	--	--	--
août	--	--	--	--	--	--
septembre	--	--	--	--	--	--
	Matériel ferroviaire roulant (35.2)	Construction aéronautique et spatiale (35.3)	Motocycles et bicyclettes (35.4)	Autres matériels de transport n.d.a. (35.5)	Meubles; industries diverses (36)	Meubles (36.1)
1995	--	--	--	--	--	152,3
1996	--	--	--	--	--	154,7
1997	--	--	--	--	--	155,0
1998	--	--	--	--	--	152,5
1997						
octobre	--	--	--	--	--	152,7
novembre	--	--	--	--	--	152,7
décembre	--	--	--	--	--	152,6
1998						
janvier	--	--	--	--	--	152,8
février	--	--	--	--	--	152,8
mars	--	--	--	--	--	152,4
avril	--	--	--	--	--	152,4
mai	--	--	--	--	--	152,4
juin	--	--	--	--	--	152,4
juillet	--	--	--	--	--	152,4
août	--	--	--	--	--	152,5
septembre	--	--	--	--	--	152,5
octobre	--	--	--	--	--	152,5
novembre	--	--	--	--	--	152,6
décembre	--	--	--	--	--	152,6
1999						
janvier	--	--	--	--	--	152,6
février	--	--	--	--	--	153,3
mars	--	--	--	--	--	153,6
avril	--	--	--	--	--	153,6
mai	--	--	--	--	--	155,3
juin	--	--	--	--	--	155,3
juillet	--	--	--	--	--	155,3
août	--	--	--	--	--	155,3
septembre	--	--	--	--	--	155,3

Indices des prix à la production pour le marché intérieur (1980=100) - suite et fin

	Travail des pierres précieuses et bijoux (36.2)	Articles de sport (36.4)	Jeux et jouets (36.5)	Autres industries diverses (36.6)	Récupération de matières recyclables (37)	Récupération de matières métalliques (37.1)
1995	82,9	--	--	--	--	--
1996	87,5	--	--	--	--	--
1997	91,0	--	--	--	--	--
1998	88,8	--	--	--	--	--
1997						
octobre	97,0	--	--	--	--	--
novembre	93,0	--	--	--	--	--
décembre	83,5	--	--	--	--	--
1998						
janvier	88,9	--	--	--	--	--
février	90,0	--	--	--	--	--
mars	89,6	--	--	--	--	--
avril	93,6	--	--	--	--	--
mai	92,4	--	--	--	--	--
juin	92,7	--	--	--	--	--
juillet	89,7	--	--	--	--	--
août	84,9	--	--	--	--	--
septembre	83,5	--	--	--	--	--
octobre	86,5	--	--	--	--	--
novembre	88,3	--	--	--	--	--
décembre	85,0	--	--	--	--	--
1999						
janvier	85,5	--	--	--	--	--
février	87,4	--	--	--	--	--
mars	92,4	--	--	--	--	--
avril	92,3	--	--	--	--	--
mai	88,3	--	--	--	--	--
juin	80,0	--	--	--	--	--
juillet	82,3	--	--	--	--	--
août	71,1	--	--	--	--	--
septembre	71,0	--	--	--	--	--
	Récupération de matières non métalliques (37.2)	Electricité, gaz et eau (40-41)	Electricité, gaz, vapeur et eau chaude (40)	Electricité (40.1)	Gaz (40.2)	Eau (41)
1995	--	--	131,5	131,5	--	209,7
1996	--	--	130,4	130,4	--	219,0
1997	--	--	130,5	130,5	--	226,6
1998	--	--	130,4	130,4	--	230,7
1997						
octobre	--	--	131,5	131,5	--	229,2
novembre	--	--	131,4	131,4	--	229,5
décembre	--	--	130,9	130,9	--	228,6
1998						
janvier	--	--	129,8	129,8	--	229,8
février	--	--	129,9	129,9	--	230,1
mars	--	--	130,8	130,8	--	229,3
avril	--	--	131,0	131,0	--	229,7
mai	--	--	131,5	131,5	--	230,0
juin	--	--	131,6	131,6	--	230,0
juillet	--	--	131,8	131,8	--	231,3
août	--	--	131,6	131,6	--	231,4
septembre	--	--	131,4	131,4	--	231,2
octobre	--	--	129,9	129,9	--	231,8
novembre	--	--	127,9	127,9	--	232,0
décembre	--	--	127,0	127,0	--	231,6
1999						
janvier	--	--	125,5	125,5	--	231,8
février	--	--	126,8	126,8	--	230,6
mars	--	--	126,4	126,4	--	230,3
avril	--	--	126,0	126,0	--	234,1
mai	--	--	124,9	124,9	--	234,0
juin	--	--	124,8	124,8	--	233,8
juillet	--	--	125,0	125,0	--	234,8
août	--	--	124,6	124,6	--	236,1
septembre	--	--	122,4	122,4	--	236,5

INDUSTRIE LAITIERE

	PREPARATION DE LAIT ET DE CREME POUR LA CONSOMMATION					FABRICATION DE PROD. DERIVES			
	LAIT (1 000 L)					CREME (X 1.000 L)	A. BEURRE (X 1.000 L)		
	LAIT ENTIER (1)	LAIT PAR- TIELLE- MENT ECREME	LAIT ECREME	LAIT BATTU	LAIT CHOCOLATE		DE LAITERIE	RETRA- VILLE	CONCENTRE, BUTTEROIL, FONDU, ME- LANGES DI- VERS, ETC.
1993	26104	31994	8725	1826	4662	4944	2898	1243	8406
1994	24685	31374	7971	1972	4460	4813	2334	1150	7924
1995	22563	32516	8045	2081	4664	5132	2794	1129	8173
1996	22930	33514	8212	1856	5393	5332	2178	1185	8598
1997	21562	30567	6367	2093	5913	6914	2486	2881	7423
1998	20436	29407	6420	2099	5760	7518	2938	2629	6417
1997									
AOUT	21643	24559	5668	2562	5060	6749	1987	2624	6529
SEPTEMBRE	20567	30827	6447	2233	6752	7001	1941	3184	8262
OCTOBRE	23137	31098	6610	2143	6863	7334	2109	3167	9528
NOVEMBRE	21179	27816	5769	1859	5032	7097	1920	2815	7410
DECEMBRE	23647	31354	6882	2048	6871	7929	2830	3776	7114
1998									
JANVIER	21777	28614	6320	2011	5020	6701	2470	2374	6965
FEVRIER	20710	30739	6622	2101	5333	5395	3086	2402	7459
MARS	21850	28844	6925	1965	6088	7920	2759	3017	6309
AVRIL	22816	30311	6911	2120	5512	8684	3685	2645	6503
MAI	20832	30087	5910	2058	5388	7551	4217	2487	6306
JUIN	19765	30805	6804	2236	5116	7953	4106	2706	5930
JUILLET	18008	28242	5763	2410	5212	7294	3352	2034	4969
AOUT	18427	23076	5806	2048	5548	7143	2109	2529	5208
SEPTEMBRE	19345	29589	6913	2148	6514	7674	2150	2923	6452
OCTOBRE	20459	32659	5701	2080	6340	7118	2298	2926	7292
NOVEMBRE	19581	29045	6437	1958	5464	7831	1896	2925	7695
DECEMBRE	21663	30875	6930	2053	7584	8952	3122	2585	5912
1999									
JANVIER	20038	32375	6461	2018	6517	6240	2520	2312	7084
FEVRIER	20053	30083	5932	2097	7454	6279	3216	2462	6839
MARS	21382	35173	7339	2250	8623	9003	3222	2859	6889

(1) LAIT DE CONSOMMATION CONTENANT 32 GR. DE GRAISSE BUTYRIQUE AU LITRE

INDUSTRIE LAITIERE (SUITE)

	FABRICATION DE PRODUITS DERIVES (SUITE)						
	B. FROMAGES (X 1.000 KG)						
	FRAIS		PATE DURE GENRE HOLLANDE (1)	PATE DEMI-DURE ST-PAULIN (2)	PATE MOLLE	FONDU	DIVERS (3)
GRAS ET DEMI-GRAS	MAIGRE						
1993	509	1149	714	813	84	4503	2589
1994	338	1121	737	827	73	4265	2776
1995	330	1129	582	823	69	4295	2772
1996	342	1047	510	855	50	4467	1708
1997	334	1544	485	-	33	4580	2555
1998	361	1236	416	-	24	4409	2846
1997							
AOUT	333	1545	443	-	54	2139	2447
SEPTEMBRE	366	1503	480	-	39	4221	2667
OCTOBRE	271	1526	450	-	37	6049	2979
NOVEMBRE	252	1154	390	-	31	4848	2264
DECEMBRE	257	1214	459	-	26	5198	2551
1998							
JANVIER	291	1279	382	-	24	3317	2599
FEVRIER	320	1243	385	-	28	4638	2890
MARS	396	1329	438	-	31	4356	2562
AVRIL	349	1484	412	-	26	5273	2346
MAI	425	1331	370	-	14	4319	2863
JUIN	450	1357	536	-	18	4279	2930
JUILLET	383	1245	431	-	20	5623	2726
AOUT	401	1118	372	-	24	2352	3169
SEPTEMBRE	344	1217	417	-	32	4464	3280
OCTOBRE	349	1182	447	-	22	5694	3193
NOVEMBRE	295	1005	404	-	24	4307	3093
DECEMBRE	324	1041	402	-	24	4280	2501
1999							
JANVIER	310	1052	350	-	17	3277	2474
FEVRIER	386	1124	352	-	23	4274	2573
MARS	378	1242	391	-	23	4844	3071

(1) EXCLUSIVEMENT GOUDA

(2) Y COMPRIS LES AUTRES FROMAGES A PATE DEMI-DURE. A PARTIR DE 1997, COMPRIS DANS LA COLONNE "DIVERS".

(3) A PARTIR DE 1997, FROMAGES DE TYPE ITALIEN ET PATES DEMI-DURES INCLUS.

INDUSTRIE LAITIERE (SUITE)

	FABRICATION (SUITE)					
	C. POUDRES DE LAIT (X 1.000 KG)		D. LAIT CONCENTRE (X 1000 KG)	E. YAOURT (X 1000L)	F. CREME GLACEE (1) (X 1.000 L)	G. LAIT VITAMINE ET DESSERTS LACTES (X 1.000 L)
	CREME, LAIT ENTIER ET LAIT DEMI-ECREME	LAIT ECREME ET LAIT BATTU		LAIT ENTIER ET ECREME		
1993	4144	5084	969	8025	8582	6302
1994	5463	4477	2522	7390	8982	6390
1995	6047	4334	3284	6591	7911	7180
1996	5651	4539	3889	7065	7158	7152
1997	6052	4780	4740	6758	8200	6738
1998	6495	4751	6825	6973	8272	7438
1997						
AOUT	5032	6417	5189	6891	9542	6696
SEPTEMBRE	4336	3447	5249	6632	7144	7627
OCTOBRE	4589	3663	5680	6679	6722	7176
NOVEMBRE	4611	3258	5193	5675	5595	5709
DECEMBRE	6610	4598	7187	5521	4194	5908
1998						
JANVIER	7247	4948	7540	6914	6221	6536
FEVRIER	6522	3360	7296	6252	6963	6710
MARS	7216	4412	7700	7392	10653	7509
AVRIL	7479	6570	6904	7488	10675	7824
MAI	9968	5882	8102	7539	10073	7674
JUIN	8039	5680	7456	7418	12620	8610
JUILLET	6553	5673	3841	7580	11982	7676
AOUT	5518	4588	3494	7458	10211	7384
SEPTEMBRE	4798	3880	5563	6953	5596	7617
OCTOBRE	4527	3852	4896	6904	5002	7413
NOVEMBRE	4261	3561	4736	6113	5342	7309
DECEMBRE	5811	4611	4834	5666	3927	6999
1999						
JANVIER	5792	4485	4423	5700	5238	7353
FEVRIER	4744	4836	3019	4864	5524	6290
MARS	6181	5949	4481	5960	9270	9117

INDUSTRIE DES DERIVES DU PETROLE (EN TONNE METRIQUE)

	MISE EN OEUVRE DE PE- TROLE BRUT	ESSENCES AUTO	PETROLE ET CAR- BUREAC- TEUR(TY- PE PE- TROLE)	GAS- OIL	FUEL- OIL LEGER	FUEL- OIL RESI- DUEL	GAZ DE PETROLE	BRAI DE PETROLE RESIDU- EL	BITUMES ASPHAL- TIQUES	ESSENCES SPECIA- LES ET WHITE SPIRIT
1992	2406557	513490	149085	887388	12222	559595	69348	1485	67196	30888
1993	2314512	467806	127396	881602	10617	550940	71156	-1058	67093	30112
1994	2350101	473825	141813	945852	7315	449372	97378	-1112	68109	32599
1995	2197828	438234	113012	909790	6260	412143	83271	-1885	74424	27821
1996	2636163	495567	153308	1051553	-	579149	95753	-8918	64319	12091
1997	2727184	508555	146379	1043368	-	641193	97737	-20841	79291	13646
1998	2888151	535928	182859	1037267	-	695769	107554	-25633	79735	13042
1998										
JANVIER	2840809	548989	153168	1079825	-	760899	102536	-32320	22923	9712
FEVRIER	2494999	462530	151040	952718	-	683407	90812	-35569	39911	12482
MARS	2910648	525378	162389	1052478	-	752018	108524	-29174	82796	15677
AVRIL	2892025	527641	161496	1064121	-	652094	116885	-41051	87623	10468
MAI	2966310	591980	170793	1060786	-	707859	107170	-28833	113162	16820
JUIN	2880924	566130	153357	928026	-	705781	115639	-14104	103145	16116
JUILLET	3106657	539675	183647	1113225	-	693299	119834	-23214	101279	19331
AOUT	2859335	554169	221667	991886	-	587428	125184	-14073	107183	11416
SEPTEMBRE	2777192	504230	277116	926261	-	657527	107165	-10563	97201	15279
OCTOBRE	3027343	567707	185508	1075210	-	734546	104268	-27260	118093	13606
NOVEMBRE	2937016	523110	170213	1083512	-	725548	93674	-19474	61358	7009
DECEMBRE	2964559	519595	203911	1119156	-	688819	98961	-31960	22148	8585
1999										
JANVIER	2747788	400001	185293	1003376	-	614589	86761	-55893	47140	5776
FEVRIER	2384538	331264	183074	892665	-	667054	89426	-9554	24508	12171
MARS	3265355	560378	143805	1171870	-	638879	115039	-24807	81916	19148
AVRIL	2865096	549343	187672	1083178	-	601171	108035	-	87040	13220
MAI	2829063	499968	196830	999813	-	623428	100431	-	83913	17338
JUIN	2394141	474475	179941	817366	-	588033	90076	-	111734	23997
JUILLET	2575576	540014	187882	935750	-	556499	100660	-	110794	21663

COKERIES

	COKERIES					LIVRAISONS DE COKE (1.000 T)			
	FOURS		MAT. PREM. (1.000 T)		PRODUCTION DE COKE (1.000 T)	SIDERUR- GIE	EXPORTA- TIONS	AUTRES UTILISA- TIONS	TOTAL
	NOMBRE DE BATTERIES	NOMBRE DE FOURS	CONSOM- MATION DE CHARBONS	STOCK DE CHARBON (1)					
1992	21	791	474	440	381	308	60	6.4	375
1993	17	657	412	426	326	268	63	7.6	338
1994	15	536	397	413	311	260	59	5.3	325
1995	15	536	404	300	308	259	46	4.4	310
1996	13	475	393	257	296	256	33	3.9	292
1997	12	437	349	371	284	303	23	1.8	328
1998	11	399	324	574	250	310	11	3.2	324
1998									
FEVRIER	11	399	298	551	232	279	13	2.7	295
MARS	11	399	332	580	258	358	13	2.1	373
AVRIL	11	399	324	655	249	331	11	3.0	345
MAI	11	399	335	577	260	348	10	3.3	361
JUIN	11	399	320	643	249	323	10	2.1	334
JUILLET	11	399	334	616	266	327	11	1.3	339
AOUT	11	399	332	559	259	297	9	1.5	308
SEPTEMBRE	11	399	314	551	245	321	14	2.4	337
OCTOBRE	11	399	321	475	215	285	13	7.7	305
NOVEMBRE	11	399	313	598	257	324	12	7.0	343
DECEMBRE	11	399	327	645	256	228	8	3.3	240
1999									
JANVIER	11	399	327	659	262	294	13	0.6	307
FEVRIER	11	399	291	662	237	276	8	0.3	284
MARS	11	399	325	621	268	308	11	0.9	320
AVRIL	11	399	314	722	258	294	13	0.6	307
MAI	11	399	326	474	267	291	10	0.9	302
JUIN	11	399	319	637	259	289	12	0.9	301
JUILLET	11	399	-	-	-	-	-	-	-
AOUT	11	389	-	-	-	-	-	-	-

(1) FIN DU MOIS OU DE L'ANNEE

COKERIES (SUITE)

	STOCK DE COKE (1) (1.000T)	AMMONIA- QUE (2) (1.000T)	BENZOL BRUT (1) (1.000T)	GOUDRON BRUT (2) (1.000T)	GAZ (3) (1.000.000 M3)				
					PRODUC- TION TOTALE	GAZ RECUS	CONSOMM. PROPRE		LIVRAI- SONS TOTALES
							CHAUFFA- GE DES FOURS	AUTRES USAGES	
1992	181	2.2	1.7	13.3	148	14	67	5	90
1993	78	1.4	1.2	9.3	137	6	64	6	76
1994	38	1.5	2.0	9.5	130	6	59	5	71
1995	24	1.1	2.0	9.3	128	7	59	5	71
1996	128	1.0	1.6	10.2	126	4	56	4	70
1997	176	0.8	1.3	9.2	114	1	51	3	61
1998	128	0.7	1.1	8.3	112	2	49	2	62
1998									
FEVRIER	191	0.7	1.1	7.2	100	3	43	2	58
MARS	183	0.7	1.2	8.8	113	1	47	2	65
AVRIL	171	0.6	1.2	8.5	113	2	47	2	65
MAI	230	0.5	0.8	8.6	117	2	48	1	70
JUIN	239	0.7	1.1	8.4	112	1	49	2	63
JUILLET	259	1.1	1.2	8.7	117	2	49	2	66
AOUT	274	0.6	1.2	8.6	116	1	49	2	65
SEPTEMBRE	233	0.7	1.1	7.9	108	2	48	2	60
OCTOBRE	230	0.7	1.1	7.9	110	2	51	2	58
NOVEMBRE	197	0.7	1.1	8.2	112	1	51	2	60
DECEMBRE	260	0.8	1.2	8.6	113	1	52	2	60
1999									
JANVIER	261	0.4	1.1	8.7	116	1	52	2	64
FEVRIER	244	0.7	1.1	7.5	102	1	45	1	57
MARS	239	0.7	1.3	8.2	114	1	50	2	62
AVRIL	222	0.7	1.2	7.9	112	1	48	2	63
MAI	242	0.7	1.0	8.1	113	1	49	2	64
JUIN	247	0.5	1.2	7.9	112	1	47	2	64
JUILLET	-	0.7	1.2	7.8	115	-	48	2	65
AOUT	-	0.8	1.2	8.2	114	-	48	2	64

(1) FIN DU MOIS OU DE L'ANNEE
(2) EXPRIMEE EN SULFATE
(3) 00,760 MM HG ET 4,250 KCAL/M3

PRODUCTION NETTE, IMPORTATIONS ET EXPORTATIONS DE GAZ (1.000 M3)(1)

	COKERIES		IMPORTA- TIONS (1.000 M3)	EXPORTA- TIONS (1.000 M3)	TOTAL DU GAZ DISPONIBLE (1.000 M3)
	PRODUCTION TOTALE DES- TINEE AUX FOURNITURES INDUSTRIELLES DIRECTES (1.000 M3)				
1992		45734	1053993	47009	1052718
1993		38617	1091717	48088	1082246
1994		35961	1126603	48942	1113621
1995		36073	1207761	56945	1186890
1996		35201	1368697	61698	1342200
1997		31008	1306425	63020	1274413
1998		31614	1442161	58446	1401962
1998					
FEVRIER		29521	1479906	75232	1434195
MARS		32963	1479173	74398	1437738
AVRIL		33087	1446497	59606	1419978
MAI		35228	1295253	45825	1284656
JUIN		31946	1003760	41941	993765
JUILLET		33595	1031947	45879	1019663
AOUT		32876	1158323	39276	1151923
SEPTEMBRE		30320	1260694	55395	1235619
OCTOBRE		29434	1602891	75322	1557003
NOVEMBRE		30429	1797403	103521	1724311
DECEMBRE		30321	1935834	160416	1805739

(1) SOURCE : ADMINISTRATION DE L'ENERGIE

SIDERURGIE (*)

	A. PRODUCTION DE PRODUITS BRUTS (EN 1 000 T)				B. PRODUCTION DE LAMINES A CHAUD (EN 1 000 T)							
	FONTE (1)	ACIER (2)			PRODUITS PLATS			PRODUITS LONGS ET FIL MACHINE				
		AU FOUR ELECTRIQUE	A OXYGENE PUR	TOTAL	COILS A CHAUD (3)	TOLES A CHAUD	TOTAL	RONDS A BETON ET ACIERS MARCHANDS	POUTRELLES	FIL MACHINE	TOTAL	
1992	710	83	773	861	698	74	772	18	21	53	90	
1993	682	107	736	843	640	64	704	24	25	60	109	
1994	748	134	804	939	726	71	797	22	25	71	118	
1995	767	140	822	962	762	69	831	21	5	62	88	
1996	719	128	768	896	779	47	826	15	5	67	87	
1997	673	191	703	893	882	22	904	15	6	79	99	
1998	718	201	749	950	875	55	929	17	4	67	87	
1998												
MARS	801	248	837	1085	962	70	1032	16	6	76	98	
AVRIL	766	229	813	1042	967	67	1034	12	7	73	92	
MAI	812	225	820	1045	1000	57	1057	18	-	73	91	
JUIN	751	210	780	990	942	71	1013	10	8	68	85	
JUILLET	747	244	765	1008	861	58	919	-	-	68	68	
AOUT	672	130	696	826	779	49	828	15	4	44	63	
SEPTEMBRE	736	234	763	996	867	62	929	19	12	77	108	
OCTOBRE	723	212	746	957	896	56	952	27	-	77	104	
NOVEMBRE	703	172	742	914	792	45	838	16	53	53	75	
DECEMBRE	488	80	529	609	563	38	601	17	-	31	48	
1999												
JANVIER	692	122	721	843	785	48	833	11	12	55	78	
FEVRIER	679	159	702	861	873	52	926	22	-	61	83	
MARS	705	166	728	894	989	46	1035	16	10	76	102	
AVRIL	732	166	782	948	980	62	1042	26	4	77	103	
MAI	724	176	769	945	941	41	982	11	14	80	105	
JUIN	702	175	751	926	943	55	998	15	3	89	107	
JUILLET	726	157	762	919	880	47	927	-	-	82	82	
AOUT	707	156	736	892	814	26	840	22	-	91	112	
SEPTEMBRE	605	168	623	792	-	-	-	-	-	-	-	
OCTOBRE	651	229	681	911	-	-	-	-	-	-	-	

(1) FONTE FERRO-MANGANESE EXCLUE.

(2) ACIER POUR MOULAGES NON COMPRIS.

(3) Y COMPRIS COILS POUR RELAMINAGE A FROID POUR DECOUPAGE (TOLES OU FEUILLARDS A CHAUD EX-COILS).

(*) SOURCE: GROUPEMENT DE LA SIDERURGIE ET I.N.S.

	C. PRODUITS OBTENUS PAR TRANSFORMATION DE PRODUITS PLATS A CHAUD OU PAR REVETEMENT (EN 1 000 T)		
	TOLES A FROID	FER BLANC ET AUTRES TOLES (ETAMEES ET CHROMEES) (1)	AUTRES TOLES RETVUES
1992	295	26	115
1993	262	18	106
1994	301	24	128
1995	330	24	145
1996	325	24	134
1997	385	26	175
1998	408	26	242
1998			
MARS	466	30	252
AVRIL	439	28	246
MAI	442	33	262
JUIN	438	31	251
JUILLET	407	26	277
AOUT	422	25	207
SEPTEMBRE	409	28	271
OCTOBRE	417	21	250
NOVEMBRE	365	21	250
DECEMBRE	292	16	193
1999			
JANVIER	325	11	226
FEVRIER	380	21	243
MARS	425	22	259
AVRIL	437	22	225
MAI	422	20	267
JUIN	407	24	269
JUILLET	362	15	222
AOUT	441	20	173

(1) CES RENSEIGNEMENTS COMPLETENT CEUX DONNES A PROPOS DES PRODUITS PLATS MAIS NE S'AJOUTENT PAS A CES DERNIERS.

(*) SOURCE: GROUPEMENT DE LA SIDERURGIE ET I.N.S.

	CONSOMMATION DE MATIERES PREMIERES (EN 1.000 T) (1)								
	HAUTS FOURNEAUX						ACIERIES (2)		
	MINERAI DE FER					MINERAI DE MAN- GANESE	FONTE	FER- RAILLE	SPIEGEL ET FER- RO-MAN- GANESE CARBURE
	ETAT BRUT DS HAUTS FOURN.	DS LES INSTAL. D'AGGL.	TOTAL (3)	DONT					
PAYS C.E.C.A				PAYS TIERS					
1980	830	3082	3912	292	3620	13.7	2458	909	17.2
1981	679	3020	3699	133	3566	20.9	2442	931	16.1
1982	508	2523	3031	100	2931	13.0	1948	783	10.7
1983	442	2643	3085	289	2796	14.2	1999	767	10.2
1984	563	2929	3492	83	3409	16.9	2234	859	9.3
1985	551	2769	3320	24	3295	20.2	2164	755	5.1
1986	464	2584	3049	8	3040	12.2	2016	649	5.1
1987	429	2746	3175	38	3138	10.3	2064	620	5.2
1988	498	2964	3462	22	3441	10.6	2312	749	5.7
1989	546	2800	3347	14	3332	10.0	2258	728	6.5
1990	593	3018	3611	32	3579	7.7	2353	762	5.8
1991	673	2837	3510	52	3458	5.1	2345	755	5.6
1992	657	2527	3183	58	3125	5.4	2134	670	5.5
1993	724	2292	3016	28	2988	5.3	2035	732	10.4
1994	1013	2339	3351	14	3337	7.8	2239	808	15.9
1995	966	2432	3397	210	3188	4.6	2296	879	15.5
1996	879	2287	3193	217	2949	5.3	2140	788	15.6
1997	-	-	-	-	-	-	1994	899	18.8

(1) SOURCE : GROUPEMENT DE LA SIDERURGIE

(2) NON COMPRIS LES FONDERIES INDEPENDANTES

(3) Y COMPRIS LA CONSOMMATION DES INSTALLATIONS DE BEDDING

PRODUCTION NETTE D'ELECTRICITE (EN MILLIONS DE KWH) (1)

	PAR CATEGORIE DE PRODUCTEURS			D'APRES LA NATURE DE COMBUSTIBLES						TOTALS			TOTAL ABSORBE PAR LES RESEAUX PLUS LES PERTES
	ENTREPRISES ELECTRIQUES DE SERVICE PUBLIC	AUTO-PRODUCTEURS INDUSTRIELS	PRODUCTEURS AUTONOMES	CENTRALES THERMIQUES			CENTRALES HYDRAULIQUES	CENTRALES NUCLEAIRES	PRODUCTION	IMPORTATIONS	EXPORTATIONS		
				COMBUSTIBLES SOLIDES	COMBUSTIBLES LIQUIDES	GAZ							
1992	5478.3	220.0	-	1261	108	733.2	95	3431.3	5698.3	487.4	476.7	5708.9	
1993	5378.4	210.6	-	1287	101	740.6	84	3311.3	5592.3	632.4	446.6	5778.3	
1994	5490.4	223.2	-	1344	113	874.9	98	3211.1	5713.6	754.4	422.4	6045.5	
1995	5663.9	222.0	-	1312	92	1037.9	102	3266.0	5885.9	783.2	443.8	6225.3	
1996	5787.0	223.0	19.9	1234	76	1102.2	99	3429.1	6029.9	803.1	453.8	6379.2	
1997	6049.5	185.5	21.6	1095	117	1074.7	106	3758.1	6256.6	831.3	558.8	6529.0	
1998	6395.6	202.3	26.4	-	-	-	124	3657.4	6624.4	652.3	536.3	6740.4	
1998													
MARS	6462.7	217.4	22.0	-	-	-	116	3480.7	6702.1	903.9	406.8	7199.2	
AVRIL	6150.8	231.6	23.9	-	-	-	138	3129.4	6406.3	824.3	539.0	6691.9	
MAI	6074.1	196.6	24.4	-	-	-	127	3764.5	6295.1	646.8	525.1	6416.8	
JUIN	5914.7	182.3	26.8	-	-	-	127	3308.2	6123.8	619.6	512.6	6230.8	
JUILLET	5698.7	161.8	26.5	-	-	-	127	2726.4	5887.0	646.2	540.5	5992.7	
AOUT	5990.7	142.3	24.3	-	-	-	105	3582.1	6157.3	470.7	582.3	6045.7	
SEPTEMBRE	6289.1	194.5	21.9	-	-	-	122	4033.2	6505.5	527.0	519.3	6513.2	
OCTOBRE	6716.6	249.1	21.4	-	-	-	112	3751.5	6987.1	564.1	455.7	7095.5	
NOVEMBRE	6795.0	258.4	24.9	-	-	-	136	3923.3	7078.3	633.8	493.3	7218.8	
DECEMBRE	7235.6	199.1	57.4	-	-	-	152	4315.5	7492.1	576.9	722.4	7346.6	
1999													
JANVIER	7200.2	181.1	26.3	-	-	-	138	4293.7	7407.6	582.5	699.7	7290.4	
FEVRIER	6831.8	167.2	21.2	-	-	-	131	3857.1	7020.2	504.6	661.2	6863.6	
MARS	7171.4	192.6	20.5	-	-	-	130	4246.2	7384.5	601.7	749.5	7236.7	
AVRIL	6372.8	184.1	23.4	-	-	-	133	3614.0	6580.3	674.0	647.0	6607.3	
MAI	6100.5	163.1	23.9	-	-	-	125	3976.1	6287.5	714.1	660.3	6341.3	
JUIN	5937.4	157.2	20.8	-	-	-	122	3714.2	6115.4	788.7	582.4	6321.7	
JUILLET	5684.5	148.9	24.0	-	-	-	118	3588.2	5857.4	866.1	717.7	6005.8	
AOUT	5686.4	161.2	23.8	-	-	-	117	3597.3	5871.4	1161.5	816.9	6216.0	
SEPTEMBRE	5877.2	179.1	15.2	-	-	-	99	3334.1	6071.5	1073.6	673.9	6471.2	

(1) SOURCE : ADMINISTRATION DE L'ENERGIE, FEDERATION PROFESSIONNELLE DES PRODUCTEURS ET DISTRIBUTEURS D'ELECTRICITE DE BELGIQUE.

DISTRIBUTION D'EAU

	VOLUME D'EAU SOUTERRAINE CAPTE (1 000 M3)	VOLUME D'EAU DE SURFACE TRAITÉ EN VUE DE LA DISTRIBUTION (1 000 M3)	VOLUME D'EAU RECU D'AUTRES SOCIÉTÉS (1 000 M3)	TOTAL (1 000 M3)	VOLUME D'EAU CÉDÉ À D'AUTRES SOCIÉTÉS (1 000 M3)	PERTES (1 000 M3)	VOLUME D'EAU DISPONIBLE POUR LA DISTRIBUTION (1 000 M3)	NOMBRE DE RACCORDEMENTS EN SERVICE (1 000 PIÈCES)
1992	40716	18626	16118	75459	13356	7369	54735	3395
1993	41771	18514	15740	76025	12965	7635	55425	3311
1994	42066	17808	15217	75090	12257	7898	54935	3205
1995	42663	17884	15446	75993	12379	8327	55288	3409
1996	40566	19329	18887	78783	12679	7520	58584	3548
1997	40978	22331	25480	88789	15920	7497	65371	3868
1998	40285	21595	24635	86515	19476	7242	59796	3971
1997								
AOUT	44671	25025	27687	97383	17995	7841	71547	3872
SEPTEMBRE	37947	22625	26187	86758	15733	7329	63696	3879
OCTOBRE	42069	21925	26012	90006	16311	8696	64999	3880
NOVEMBRE	39271	21894	25570	86734	16161	6446	64127	3881
DECEMBRE	39763	21727	25406	86896	15372	7131	64393	3887
1998								
JANVIER	41456	22011	25054	88521	20091	7559	60871	3956
FEVRIER	37771	20186	23412	81369	18384	7031	55954	3957
MARS	38841	22679	24684	86203	19417	7184	59602	3961
AVRIL	41282	21154	23551	85987	19729	7217	59041	3962
MAI	42771	22743	26917	92432	20586	7482	64363	3964
JUIN	39465	20850	24147	84461	19022	6884	58555	3970
JUILLET	40420	21728	25158	87306	19885	6930	60491	3971
AOUT	41958	21783	25066	8807	20446	7483	60878	3973
SEPTEMBRE	38839	20759	23692	83289	18667	7202	57420	3978
OCTOBRE	42600	22325	25616	90541	19999	7470	63072	3980
NOVEMBRE	37697	21329	23605	82630	18404	6699	57513	3994
DECEMBRE	40325	21588	24722	86634	19079	7767	59788	3985
1999								
JANVIER	41414	20756	24593	86762	18393	7536	60833	3972
FEVRIER	37536	19057	22126	78719	16900	6857	54962	3973
MARS	39938	20856	23301	84094	18745	7240	58110	3978
AVRIL	41973	20866	23557	86396	19229	7049	60119	3979
MAI	41708	21412	25063	88183	18641	8002	61541	3981
JUIN	40310	20978	23968	85256	18319	7251	59665	3982
JUILLET	44237	22152	24604	90993	20948	7692	62353	3983
AOUT	42079	20700	25959	88739	19588	8038	61116	4004
SEPTEMBRE	40452	20813	24432	85697	19168	7568	58961	3907

STATISTIQUE MENSUELLE DE LA PRODUCTION INDUSTRIELLE

1. PRODCOM - Valeur de la production et emploi suivant l'activité principale

Le 1er janvier 1994 marque un tournant dans l'établissement des statistiques mensuelles de la production industrielle. Jusqu'en 1993, il existait une statistique mensuelle spécifique pour la plupart des secteurs. La nomenclature de marchandises utilisée était une liste empirique de produits par branche d'activité.

Depuis l'achèvement du marché unique au 1er janvier '93, on assiste à une demande accrue de résultats comparables au plan international. On veut pouvoir coupler les données relatives à la production à celles du commerce extérieur. Ceci nous a menés à l'enquête PRODCOM.

Sont assujetties à Prodcum la plupart des entreprises industrielles occupant au moins 10 personnes ou dont le chiffre d'affaires atteint 100 millions de BEF et certaines autres entreprises ayant une activité industrielle accessoire occupant au moins 20 travailleurs.

La liste Prodcum, nouvelle nomenclature des statistiques de la production comporte quelque 5.700 produits industriels, essentiellement des marchandises, mais également un certain nombre de services industriels. Chaque rubrique de la liste Prodcum est désignée par un code à huit chiffres. Les quatre premiers chiffres correspondent à une classe de la NACE-rév.1. L'on a pu établir ainsi une cohérence entre produits et activités. De plus, les rubriques de la liste Prodcum se composent d'articles ou de groupes d'articles de la nomenclature combinée.

L'enquête s'effectue au niveau de l'unité locale. Si plusieurs activités sont exercées dans une unité locale, on remplit une déclaration par activité, c'est-à-dire par division (2 chiffres) de la NACE-rév.1. Outre les données relatives à la valeur de la production suivant l'activité principale (quantités et livraisons), on demande également des données sur l'emploi et le volume de travail.

Si ces résultats sont provisoires, c'est parce que l'on est encore confronté à un faible pourcentage de non-réponses.

Les différences importantes constatées dans certains secteurs, entre décembre d'une certaine année et janvier de l'année suivante, sont en partie dues à la mise à jour annuelle du fichier des déclarants Prodcum.

2. PRODCOM - Valeur de la production par code produit (CPA- Prodcum)

Dans le tableau 1, la valeur de la production d'un établissement est rangée suivant un seul code à quatre chiffres de la NACE-rév.1 (il s'agit des quatre premiers chiffres du code Prodcum). Ce code correspond à l'activité principale de l'entreprise.

Dans le tableau 2, les produits sont rangés suivant la classification statistique des produits associée aux activités (CPA) et selon la liste Prodcum, sans tenir compte de l'activité principale de l'établissement. Les codes de la CPA concordent avec les six premiers chiffres de la liste Prodcum.

Illustrons ceci par un exemple:

Soit un établissement X qui produit les produits A (code 17.20.31.59) et B (code 17.30.30.30) à raison respectivement de 600 000 BEF et 400 000 BEF. Ces produits appartiennent à des classes différentes de la NACE-rév.1 (les quatre premiers chiffres du code Prodcum des produits A et B sont différents). Il résulte de ceci que l'établissement X reçoit comme activité principale le code correspondant aux quatre premiers chiffres du produit A soit 17.20 (ce dernier représente la plus grande part de la valeur de la production de l'établissement X).

Tableau 1: Toute la valeur de la production de l'établissement X, c.-à-d. 1 000 000 BEF, est associée au code d'activité principale 17.2 (trois chiffres).

Tableau 2: L'activité principale n'est plus prise en compte. La valeur de la production correspondant au produit A est comptabilisée dans le code Prodcum 17.20.31.59 correspondant à ce produit (600 000 BEF) et la valeur du produit B est reprise dans le code Prodcum 17.30.30.30 correspondant au produit B (400 000 BEF).

Remarques:

- Certains produits ne figurent pas à un niveau huit chiffres de la liste Prodcum dans la publication. Ceci est dû à la confidentialité de certaines données. La valeur de production de ces produits "confidentiels" est reprise dans un agrégat moins détaillé.
- La différence entre les totaux publiés dans les tableaux 1 et 2 s'explique par le fait que la valeur de la production reprise au code 10 du formulaire Prodcum (Traitements et services industriels fournis à des tiers, pour lesquels ils n'existent pas encore de code Prodcum) n'est pas reprise dans le tableau 2.

STATISTIQUE MENSUELLE DE LA PRODUCTION INDUSTRIELLE

3. Autres statistiques mensuelles de la production industrielle (NON-PRODCOM)

Pour diverses raisons les statistiques de certains secteurs (énergie, récupération, distribution d'eau, abattoirs, laiteries, sidérurgie) sont encore collectées selon l'ancien système.

Le nombre de variables collectées varie d'une statistique à l'autre.

Une statistique mensuelle spécifique existe uniquement pour le coke, le pétrole, l'eau, la construction ainsi que pour certains secteurs tels que la sidérurgie, le gaz et l'électricité, dont la collecte des données est effectuée par les fédérations.

Pour les autres secteurs (abattoirs, laiteries, traitement des combustibles nucléaires et récupération de métaux, de textile, de papier et de produits chimiques), il existe des données sur le personnel et le chiffre d'affaires. En outre, il existe d'autres statistiques spécifiques pour les abattoirs et les laiteries dans la section des statistiques agricoles.

STATISTIQUE MENSUELLE DE LA PRODUCTION INDUSTRIELLE - PRODCOM

Valeur de la production industrielle (1) suivant l'activité principale (2) de l'établissement (en millions de BEF) (3)

Nace (2)	Description	1998			1998	1999
		10	11	12		1
14	Autres industries extractives	2 283	1 642	1 390	22 499	1 409
141	- Extraction de pierres	704	528	452	6 654	381
142	- Extraction de sables et d'argiles	1 400	981	796	13 641	846
14A	- =14.3+14.5 Autres activités extractives n.d.a., y compris l'extr. de minéraux pour l'ind. chim. et d'engrais naturels	179	133	142	2 204	182
15	Industries alimentaires (non compris les abattoirs et les laiteries)	55 432	52 307	54 639	627 408	46 533
151	- Industrie des viandes (non compris les abattoirs)	9 011	8 635	9 618	113 291	8 095
152	- Industrie du poisson	952	968	1 362	11 450	785
153	- Transformation et conservation de fruits et légumes	5 492	5 312	5 957	65 089	5 214
154	- Industrie des corps gras	5 638	5 664	5 534	63 224	4 738
155	- Industrie laitière (uniquement les glaces de consommation)	382	391	471	8 029	374
156	- Travail des grains et fabrication de produits amylacés	3 940	3 437	3 330	43 730	3 317
157	- Fabrication d'aliments pour animaux	5 083	4 869	5 318	61 900	4 944
158	- Autres industries alimentaires	18 726	16 925	17 099	180 837	13 725
159	- Industrie des boissons	6 209	6 107	5 950	79 858	5 341
16	Industrie du tabac	2 526	2 256	2 553	28 512	2 126
17	Industrie textile	19 511	17 803	14 834	206 572	16 420
171	- Filature	1 881	1 671	1 285	20 195	1 517
172	- Tissage	5 399	4 771	3 787	54 143	4 272
173	- Ennoblement textile	1 253	1 156	1 026	13 982	1 118
174	- Fabrication d'articles confectionnés en textile, sauf habillement	1 334	1 448	1 229	14 734	1 199
175	- Autres industries textiles	8 998	8 207	6 971	96 148	7 707

(1) Livraisons y compris les traitements et services industriels et le travail à façon fourni à l'étranger.

(2) Nomenclature d'activités NACE-BEL : divisions et groupes (2-3 chiffres)

(3) Chiffres provisoires.

.. Chiffres confidentiels.

STATISTIQUE MENSUELLE DE LA PRODUCTION INDUSTRIELLE - PRODCOM

Valeur de la production industrielle (1) suivant l'activité principale (2) de l'établissement (en millions de BEF) (3)

2	3	4	5	6	7	8	9
1 426	2 132	2 078	1 932	2 403	1 592	1 973	2 298
375	486	483	458	543	388	474	487
835	1 339	1 278	1 193	1 615	1 012	1 322	1 597
216	307	317	282	246	192	177	214
47 050	54 317	50 878	49 196	48 500	47 089	49 314	52 093
8 123	9 515	8 703	8 525	5 560	6 884	7 111	8 317
898	1 048	970	958	1 174	999	882	1 001
4 963	6 432	6 253	5 716	6 359	6 405	5 801	6 171
4 214	4 688	4 595	4 576	4 296	3 473	4 189	3 994
421	710	768	857	879	935	780	489
3 210	3 900	3 952	3 611	4 147	3 645	3 631	3 988
4 717	5 428	5 311	4 792	4 902	4 832	4 858	4 918
14 608	15 376	13 174	13 011	12 917	11 800	13 791	16 037
5 897	7 220	7 151	7 150	8 266	8 117	8 270	7 179
2 156	2 718	2 328	2 374	2 561	2 075	2 127	2 396
16 534	19 059	16 800	15 075	18 357	14 236	13 008	19 882
1 461	1 691	1 387	1 310	1 591	961	962	1 648
4 299	5 164	4 711	3 979	4 688	3 558	2 905	5 171
1 147	1 352	1 162	1 078	1 279	863	882	1 351
1 106	1 245	1 203	1 268	1 449	925	1 164	1 286
7 919	8 977	7 876	7 050	8 661	7 544	6 468	9 700

(1) Livraisons y compris les traitements et services industriels et le travail à façon fourni à l'étranger.

(2) Nomenclature d'activités NACE-BEL : divisions et groupes (2-3 chiffres)

(3) Chiffres provisoires.

.. Chiffres confidentiels.

STATISTIQUE MENSUELLE DE LA PRODUCTION INDUSTRIELLE - PRODCOM

Valeur de la production industrielle (1) suivant l'activité principale (2) de l'établissement (en millions de BEF) (3)

Nace (2)	Description	1998			1998	1999
		10	11	12		1
176	- Fabrication d'étoffes à mailles	313	325	250	3 475	308
177	- Fabrication d'articles à mailles	332	225	286	3 895	299
18	Industrie de l'habillement et des fourrures	1 979	1 712	1 672	24 804	1 816
181	- Fabrication de vêtements en cuir	11	11	11	158	
18A	- =18.1+18.3 Fabrication de vêtements en cuir et industrie des fourrures	82	64	40	1 359	42
182	- Fabrication d'autres vêtements	1 897	1 648	1 632	23 445	1 774
183	- Industrie des fourrures	71	53	29	1 201	
19	Industrie du cuir et de la chaussure	821	800	730	9 505	758
19A	- =19.1+19.2 Apprêt et tannage des cuirs et fabrication d'articles de voyage et de maroquinerie	682	692	604	7 790	
193	- Fabrication de chaussures	139	108	126	1 715	
20	Travail du bois et fabrication d'articles en bois, liège, vannerie ou sparterie	6 545	5 760	4 980	70 756	5 540
201	- Sciage et rabotage du bois, imprégnation du bois	1 099	908	793	12 071	876
202	- Fabrication de panneaux de bois	2 389	2 246	1 773	26 525	2 224
203	- Fabrication de charpentes et de menuiseries	2 145	1 825	1 666	22 262	1 750
204	- Fabrication d'emballages en bois	644	567	529	7 363	534
205	- Fabrication d'objets divers en bois, liège, vannerie ou sparterie	268	214	220	2 536	156
21	Industrie du papier et du carton	10 734	9 942	9 302	124 013	10 040
211	- Fabrication de pâte à papier, de papier et de carton	5 243	4 889	4 424	59 752	4 859
212	- Fabrication d'articles en papier ou en carton	5 492	5 053	4 879	64 261	5 180
22	Edition, imprimerie, reproduction	15 955	14 176	15 746	163 477	12 591
22A	- =22.1+22.3 Edition et reproduction d'enregistrements	7 166	6 086	6 562	69 820	4 799

(1) Livraisons y compris les traitements et services industriels et le travail à façon fourni à l'étranger.

(2) Nomenclature d'activités NACE-BEL : divisions et groupes (2-3 chiffres)

(3) Chiffres provisoires.

.. Chiffres confidentiels.

STATISTIQUE MENSUELLE DE LA PRODUCTION INDUSTRIELLE - PRODCOM

Valeur de la production industrielle (1) suivant l'activité principale (2) de l'établissement (en millions de BEF) (3)

2	3	4	5	6	7	8	9
280	320	296	245	334	139	242	321
323	310	164	145	355	246	384	407
2 097	2 079	1 505	1 162	1 528	1 708	2 276	2 212
54	85	103	71	138	114	56	121
2 043	1 993	1 402	1 091	1 390	1 594	2 220	2 091
781	896	816	892	944	758	758	938
5 608	6 798	6 345	5 854	7 147	4 836	5 156	6 920
898	1 107	1 135	980	1 325	792	955	1 133
2 185	2 490	2 275	1 981	2 361	1 617	1 676	2 407
1 781	2 289	2 047	2 008	2 494	1 661	1 753	2 439
548	668	647	667	719	593	603	703
195	244	242	217	249	173	168	239
10 189	11 863	11 169	10 353	11 877	9 880	10 113	11 643
4 921	5 772	5 483	5 229	5 669	5 052	5 028	5 618
5 268	6 090	5 686	5 124	6 208	4 828	5 085	6 025
12 298	15 105	15 231	13 118	15 101	10 549	12 661	16 254
5 094	5 839	6 779	5 493	6 255	4 575	5 488	6 803

(1) Livraisons y compris les traitements et services industriels et le travail à façon fourni à l'étranger.

(2) Nomenclature d'activités NACE-BEL : divisions et groupes (2-3 chiffres)

(3) Chiffres provisoires.

.. Chiffres confidentiels.

STATISTIQUE MENSUELLE DE LA PRODUCTION INDUSTRIELLE - PRODCOM

Valeur de la production industrielle (1) suivant l'activité principale (2) de l'établissement (en millions de BEF) (3)

Nace (2)	Description	1998			1998	1999
		10	11	12		1
222	- Imprimerie et activités annexes	8 789	8 090	9 184	93 657	7 792
24	Industrie chimique	67 576	63 923	59 414	813 730	61 983
241	- Industrie chimique de base	40 321	38 444	34 093	486 449	36 268
242	- Fabrication de produits agrochimiques					1 456
243	- Fabrication de peintures, vernis et encres d'imprimerie	3 028	3 228	2 413	33 258	2 583
244	- Industrie pharmaceutique	7 742	7 150	9 709	94 532	8 189
245	- Fabrication de savons et détergents, de produits d'entretien, parfums et cosmétiques	4 058	3 804	3 701	49 700	3 527
24A	-=24.2+24.6 Fabrication d'autres produits chimiques, y compris agrochimiques	10 584	9 653	8 079	128 735	
246	- Fabrication d'autres produits chimiques					8 322
247	- Fabrication de fibres artificielles ou synthétiques	1 844	1 644	1 419	21 056	1 638
25	Industrie du caoutchouc et des plastiques	16 415	14 849	12 712	183 002	14 378
251	- Industrie du caoutchouc	2 369	1 998	1 576	22 535	1 771
252	- Transformation des matières plastiques	14 045	12 851	11 135	160 467	12 607
26	Fabrication d'autres produits minéraux non métalliques	18 191	14 246	11 126	190 191	13 363
261	- Fabrication de verre et d'articles en verre	6 116	5 259	4 316	65 341	4 468
26A	-=26.2+26.3 Fabrication de carreaux et produits en céramique, à l'exclusion de tuiles et briques	670	510	419	7 413	468
264	- Fabrication de tuiles, briques et autres produits en terre cuite pour la construction	1 102	808	578	12 106	929
265	- Fabrication de ciment, chaux et plâtre	2 846	2 196	1 762	29 363	2 153
266	- Fabrication d'ouvrages en béton, en ciment ou en plâtre	5 534	4 115	3 103	57 541	3 967
267	- Travail de la pierre	942	675	502	8 657	708
268	- Fabrication d'autres produits minéraux non métalliques	981	683	446	9 770	670

(1) Livraisons y compris les traitements et services industriels et le travail à façon fourni à l'étranger.

(2) Nomenclature d'activités NACE-BEL : divisions et groupes (2-3 chiffres)

(3) Chiffres provisoires.

.. Chiffres confidentiels.

STATISTIQUE MENSUELLE DE LA PRODUCTION INDUSTRIELLE - PRODCOM

Valeur de la production industrielle (1) suivant l'activité principale (2) de l'établissement (en millions de BEF) (3)

2	3	4	5	6	7	8	9
7 204	9 266	8 451	7 624	8 847	5 973	7 173	9 451
63 941	71 399	66 628	67 260	73 646	65 817	63 492	75 540
36 839	41 349	39 054	39 320	42 825	40 223	38 476	44 469
1 641	1 850	1 317	994	1 071	1 187	999	1 256
2 608	3 146	2 904	2 660	3 313	2 771	2 526	3 263
9 127	9 668	8 055	8 108	9 852	7 404	7 585	9 739
3 589	4 100	4 265	5 802	5 066	4 320	4 177	5 052
8 582	9 426	9 458	8 812	9 977	8 888	8 591	10 149
1 554	1 861	1 576	1 565	1 542	1 023	1 139	1 612
14 217	16 377	15 422	14 795	17 396	13 517	13 376	18 028
1 760	1 970	1 750	1 771	1 947	1 738	1 539	2 141
12 457	14 407	13 672	13 023	15 449	11 779	11 837	15 886
12 817	17 419	17 331	16 672	20 722	12 805	16 002	19 934
4 714	5 462	5 043	4 768	5 896	4 332	4 136	6 086
480	559	646	515	573	525	328	497
780	1 217	1 141	1 146	1 424	923	1 117	1 287
1 906	2 659	2 754	2 570	3 203	1 980	2 668	2 875
3 720	5 744	5 878	5 840	7 339	3 690	5 707	6 776
619	901	908	884	1 105	422	930	1 076
597	878	961	949	1 181	932	1 115	1 339

(1) Livraisons y compris les traitements et services industriels et le travail à façon fourni à l'étranger.

(2) Nomenclature d'activités NACE-BEL : divisions et groupes (2-3 chiffres)

(3) Chiffres provisoires.

.. Chiffres confidentiels.

STATISTIQUE MENSUELLE DE LA PRODUCTION INDUSTRIELLE - PRODCOM

Valeur de la production industrielle (1) suivant l'activité principale (2) de l'établissement (en millions de BEF) (3)

Nace (2)	Description	1998			1998	1999
		10	11	12		1
27	Métallurgie (non compris la sidérurgie et la fabrication de ferro-alliages (CECA))	16 415	14 716	11 250	184 161	13 911
272	- Fabrication de tubes	681	522	435	7 617	518
273	- Première transformation de l'acier et fabrication de ferro-alliages non CECA	4 108	3 524	2 568	42 635	3 282
274	- Production de métaux non ferreux	10 642	9 826	7 549	123 178	9 266
275	- Fonderie	985	845	697	10 730	845
28	Travail des métaux	23 150	20 788	19 678	243 447	18 690
281	- Fabrication d'éléments en métal pour la construction	8 233	7 693	7 103	85 092	6 496
282	- Fabrication de réservoirs métalliques et de chaudières pour le chauffage central	2 747	2 396	2 622	28 540	2 358
283	- Fabrication de générateurs de vapeur	1 234	1 130	1 259	13 449	975
284	- Forge, emboutissage, estampage et profilage des métaux; métallurgie des poudres	649	590	709	7 128	608
285	- Traitement et revêtement des métaux; mécanique générale	3 909	3 525	3 315	41 202	3 251
286	- Fabrication de coutellerie, d'outillage et de quincaillerie	1 255	1 061	887	13 210	933
287	- Fabrication d'autres ouvrages en métaux	5 122	4 393	3 781	54 826	4 069
29	Fabrication de machines et équipements	24 728	22 105	24 992	294 842	19 946
291	- Fabr. de moteurs et organes mécaniques de transmission, à l'excl. des moteurs pour avions, véhicules et motocycles	5 093	4 964	4 653	62 330	4 011
292	- Fabrication de machines d'usage général	5 788	5 354	6 598	69 721	5 462
293	- Fabrication de machines agricoles et forestières	1 175	1 000	1 495	21 813	1 600
294	- Fabrication de machines-outils	1 245	1 147	1 800	13 681	661
295	- Fabrication d'autres machines d'usage spécifique	9 176	7 937	7 918	104 130	6 887
296	- Fabrication d'armes et de munitions	1 057	614	1 575	10 938	686
297	- Fabrication d'appareils domestiques	1 193	1 087	954	12 230	639

(1) Livraisons y compris les traitements et services industriels et le travail à façon fourni à l'étranger.

(2) Nomenclature d'activités NACE-BEL : divisions et groupes (2-3 chiffres)

(3) Chiffres provisoires.

.. Chiffres confidentiels.

STATISTIQUE MENSUELLE DE LA PRODUCTION INDUSTRIELLE - PRODCOM

Valeur de la production industrielle (1) suivant l'activité principale (2) de l'établissement (en millions de BEF) (3)

2	3	4	5	6	7	8	9
13 821	16 303	14 971	14 712	17 115	11 177	13 813	16 825
545	642	608	560	676	508	505	614
3 269	3 761	3 480	3 407	4 006	1 625	3 606	4 546
9 199	10 926	10 067	9 923	11 483	8 475	9 084	10 707
809	974	816	823	950	568	618	959
19 356	22 531	21 864	20 748	24 836	16 876	19 334	24 518
6 612	7 844	7 454	7 703	8 659	5 930	7 070	8 469
2 119	2 664	2 426	2 122	3 067	2 078	2 092	3 079
819	1 138	1 303	1 225	1 630	1 031	1 072	1 321
620	646	596	547	641	442	509	606
3 778	3 975	4 110	3 734	4 400	3 363	3 244	4 530
1 101	1 206	1 166	979	1 301	870	1 032	1 180
4 307	5 058	4 809	4 438	5 138	3 163	4 315	5 333
21 339	27 588	24 528	22 348	27 955	19 181	19 167	24 607
4 853	5 901	5 246	4 946	5 997	4 339	4 764	5 355
4 951	6 399	5 999	5 783	7 064	5 212	5 382	6 206
1 761	2 287	2 709	1 965	2 970	1 814	695	1 349
896	1 264	1 281	1 045	1 578	811	767	1 077
7 456	9 365	8 206	7 714	9 342	6 244	6 525	9 347
764	1 594	345	270	205	238	498	332
658	778	742	626	799	523	537	940

(1) Livraisons y compris les traitements et services industriels et le travail à façon fourni à l'étranger.

(2) Nomenclature d'activités NACE-BEL : divisions et groupes (2-3 chiffres)

(3) Chiffres provisoires.

.. Chiffres confidentiels.

STATISTIQUE MENSUELLE DE LA PRODUCTION INDUSTRIELLE - PRODCOM

Valeur de la production industrielle (1) suivant l'activité principale (2) de l'établissement (en millions de BEF) (3)

Nace (2)	Description	1998			1998	1999
		10	11	12		1
30	Fabrication de machines de bureau et de matériel informatique	1 190	1 269	1 595	14 745	882
31	Fabrication de machines et appareils électriques	13 103	12 708	12 928	143 807	11 311
311	- Fabrication de moteurs, génératrices et transformateurs électriques	2 220	2 268	2 357	24 880	2 178
312	- Fabrication de matériel de distribution et de commande électrique	2 504	2 319	2 684	29 091	2 207
313	- Fabrication de fils et câbles isolés	1 523	1 354	1 110	17 066	1 064
314	- Fabrication d'accumulateurs et de piles électriques	1 808	1 753	1 745	17 705	1 122
315	- Fabrication de lampes et d'appareils d'éclairage	2 081	1 746	1 607	20 946	1 735
316	- Fabrication de matériels électriques	2 967	3 269	3 425	34 118	3 005
32	Fabrication d'équipements de radio, télévision et communication	10 842	10 351	10 906	119 668	8 666
321	- Fabrication de composants électroniques	1 731	1 547	1 564	21 197	1 577
32A	- 32.A=32.2+32.3 Fabrication d'équipements et d'appareils de radio, télévision et communication	9 111	8 805	9 342	98 471	7 089
33	Fabrication d'instruments médicaux, de précision, d'optique et d'horlogerie	3 212	2 983	3 327	33 302	2 154
331	- Fabrication de matériel médico-chirurgical et d'orthopédie	1 058	762	708	8 409	577
332	- Fabrication d'instrumentation scientifique et technique	1 774	1 851	2 201	20 064	1 271
333	- Fabrication d'équipements de contrôle des processus industriels	196	150	177	1 936	135
334	- Fabrication d'instruments d'optique et de matériel photographique	129	169	186	2 304	129
335	- Horlogerie	55	52	55	590	43
34	Construction et assemblage de véhicules automobiles, de remorques et semi-remorques	64 948	54 569	53 299	664 785	44 620
341	- Construction et assemblage de véhicules automobiles	54 849	45 317	44 298	558 316	36 128
342	- Fabrication de carrosseries, remorques et caravanes	3 842	3 629	3 792	41 259	3 050
343	- Fabrication de parties et accessoires pour les véhicules à moteur	6 257	5 623	5 208	65 210	5 441

(1) Livraisons y compris les traitements et services industriels et le travail à façon fourni à l'étranger.

(2) Nomenclature d'activités NACE-BEL : divisions et groupes (2-3 chiffres)

(3) Chiffres provisoires.

.. Chiffres confidentiels.

STATISTIQUE MENSUELLE DE LA PRODUCTION INDUSTRIELLE - PRODCOM

Valeur de la production industrielle (1) suivant l'activité principale (2) de l'établissement (en millions de BEF) (3)

2	3	4	5	6	7	8	9
1 137	1 552	974	1 050	1 681	928	1 185	1 392
11 528	13 473	12 481	11 178	14 363	10 570	11 700	14 941
1 966	2 863	2 215	1 992	2 419	1 567	2 588	2 633
2 289	2 432	2 453	2 525	2 957	2 591	2 396	3 047
1 183	1 273	1 421	1 265	1 575	1 100	1 301	1 728
1 179	1 353	1 208	1 136	1 598	1 186	1 117	2 053
1 848	1 978	1 846	1 671	1 878	1 425	1 715	2 179
3 063	3 574	3 338	2 590	3 935	2 701	2 583	3 301
8 585	10 047	8 006	8 029	10 281	5 367	7 944	13 311
1 672	1 972	1 771	1 664	2 202	1 823	1 294	2 271
6 913	8 076	6 235	6 364	8 079	3 544	6 650	11 041
2 133	2 796	2 568	2 374	3 000	2 013	2 429	2 925
600	763	686	574	732	497	578	654
1 164	1 604	1 561	1 454	1 753	1 220	1 506	1 705
135	191	140	162	262	149	181	372
181	175	136	144	214	117	131	147
52	63	44	40	39	31	32	46
47 237	57 428	54 508	48 778	62 591	38 023	43 729	58 237
38 628	46 845	44 662	39 188	50 862	30 697	36 411	47 211
3 300	3 814	3 564	3 182	3 996	2 300	2 584	3 820
5 309	6 768	6 283	6 408	7 734	5 025	4 733	7 206

(1) Livraisons y compris les traitements et services industriels et le travail à façon fourni à l'étranger.

(2) Nomenclature d'activités NACE-BEL : divisions et groupes (2-3 chiffres)

(3) Chiffres provisoires.

.. Chiffres confidentiels.

STATISTIQUE MENSUELLE DE LA PRODUCTION INDUSTRIELLE - PRODCOM

Valeur de la production industrielle (1) suivant l'activité principale (2) de l'établissement (en millions de BEF) (3)

Nace (2)	Description	1998			1998	1999
		10	11	12		1
35	Fabrication d'autres matériels de transport	4 082	4 139	3 674	45 791	3 165
353	- Construction aéronautique et spatiale	2 843	2 845	2 744	30 698	2 286
354	- Fabrication de motocycles et de bicyclettes	178	142	115	2 770	167
35B	- =35.1+35.2+35.5 Fabrication de matériels de transport n.d.a. y compris construc. navale et matériel ferroviaire roulant	1 061	1 152	815	12 323	712
36	Fabrication de meubles; industries diverses	10 630	9 775	9 236	112 842	8 554
361	- Fabrication de meubles	8 540	7 762	7 263	89 372	7 130
362	- Travail des pierres précieuses et fabrication de bijoux	1 301	1 287	1 299	15 014	899
364	- Fabrication d'articles de sport	52	61	49	585	28
365	- Fabrication de jeux et jouets	274	216	209	2 874	161
36A	- =36.3+36.6 Autres industries diverses, y compris la fabrication d'instruments de musique	463	449	416	4 997	336
	Total	390 269	352 820	339 984	4 321 859	318 855

(1) Livraisons y compris les traitements et services industriels et le travail à façon fourni à l'étranger.

(2) Nomenclature d'activités NACE-BEL : divisions et groupes (2-3 chiffres)

(3) Chiffres provisoires.

.. Chiffres confidentiels.

STATISTIQUE MENSUELLE DE LA PRODUCTION INDUSTRIELLE - PRODCOM

Valeur de la production industrielle (1) suivant l'activité principale (2) de l'établissement (en millions de BEF) (3)

2	3	4	5	6	7	8	9
3 950	4 463	4 678	4 236	5 823	3 166	4 972	5 313
2 426	3 145	2 907	2 952	4 076	2 253	3 544	3 472
221	320	335	313	283	238	175	171
1 303	999	1 437	971	1 464	675	1 254	1 670
9 042	10 927	9 584	8 647	10 580	7 023	7 185	10 960
7 546	8 849	7 596	6 763	8 469	4 878	6 070	8 584
863	1 253	1 249	1 225	1 354	1 601	568	1 536
25	58	40	40	44	34	29	40
205	279	280	286	292	205	237	375
403	487	419	332	420	305	279	425
327 240	387 270	360 693	340 783	398 407	299 185	321 713	401 167

(1) Livraisons y compris les traitements et services industriels et le travail à façon fourni à l'étranger.

(2) Nomenclature d'activités NACE-BEL : divisions et groupes (2-3 chiffres)

(3) Chiffres provisoires.

.. Chiffres confidentiels.

STATISTIQUE MENSUELLE DE LA PRODUCTION INDUSTRIELLE - PRODCOM

Emploi, heures et salaires suivant l'activité principale (2) de l'établissement (3)

Nace (2)	Description		1998			1998
			10	11	12	
14	Autres industries extractives	Nbre d'ouvriers	2 712	2 689	2 686	2 694
		Nbre d'employés	740	733	731	728
		Total	3 452	3 422	3 417	3 422
		Nbre d'heures (4)	395 393	315 583	282 149	340 704
		Salaires trimestriels (5)			936 543	3 338 928
141	- Extraction de pierres	Nbre d'ouvriers	1 253	1 235	1 235	1 236
		Nbre d'employés	295	289	293	288
		Total	1 548	1 524	1 528	1 525
		Nbre d'heures (4)	184 647	145 598	135 084	157 981
		Salaires trimestriels (5)			421 051	1 507 017
142	- Extraction de sables et d'argiles	Nbre d'ouvriers	1 379	1 374	1 372	1 375
		Nbre d'employés	359	355	350	356
		Total	1 738	1 729	1 722	1 732
		Nbre d'heures (4)	200 225	161 641	138 073	173 074
		Salaires trimestriels (5)			467 815	1 670 076
14A	- =14.3+14.5 Autres activités extractives n.d.a., y compris l'extr. de minéraux pour l'ind. chim. et d'engrais naturels	Nbre d'ouvriers	80	80	79	81
		Nbre d'employés	86	89	88	83
		Total	166	169	167	164
		Nbre d'heures (4)	10 521	8 344	8 992	9 647
		Salaires trimestriels (5)			47 677	161 835
15	Industries alimentaires (non compris les abattoirs et les laiteries)	Nbre d'ouvriers	45 972	45 618	45 102	45 108
		Nbre d'employés	17 317	17 309	17 252	17 173
		Total	63 289	62 927	62 354	62 281
		Nbre d'heures (4)	6 233 623	5 576 840	5 413 128	5 623 824
		Salaires trimestriels (5)			17 300 021	56 642 136
151	- Industrie des viandes (non compris les abattoirs)	Nbre d'ouvriers	9 988	10 020	10 003	9 873
		Nbre d'employés	1 993	1 969	1 955	1 920
		Total	11 981	11 989	11 958	11 794
		Nbre d'heures (4)	1 302 119	1 194 852	1 238 049	1 235 373
		Salaires trimestriels (5)			2 639 889	8 909 671
152	- Industrie du poisson	Nbre d'ouvriers	1 069	1 019	1 017	1 069
		Nbre d'employés	388	372	372	393
		Total	1 457	1 391	1 389	1 462
		Nbre d'heures (4)	144 340	123 749	137 943	132 666
		Salaires trimestriels (5)			328 491	1 150 840
153	- Transformation et conservation de fruits et légumes	Nbre d'ouvriers	5 236	5 056	4 989	4 988
		Nbre d'employés	1 362	1 365	1 365	1 348
		Total	6 598	6 421	6 354	6 336
		Nbre d'heures (4)	682 383	606 726	579 826	624 718
		Salaires trimestriels (5)			1 519 248	5 122 301
154	- Industrie des corps gras	Nbre d'ouvriers	935	932	956	942
		Nbre d'employés	648	653	619	671
		Total	1 583	1 585	1 575	1 614
		Nbre d'heures (4)	125 294	113 530	112 482	116 627
		Salaires trimestriels (5)			511 732	1 887 694
155	- Industrie laitière (uniquement les glaces de consommation)	Nbre d'ouvriers	1 241	1 222	1 183	1 318
		Nbre d'employés	204	205	208	207
		Total	1 445	1 427	1 391	1 526
		Nbre d'heures (4)	128 463	113 947	109 067	157 151
		Salaires trimestriels (5)			318 778	1 184 911
156	- Travail des grains et fabrication de produits amylacés	Nbre d'ouvriers	1 724	1 721	1 617	1 613
		Nbre d'employés	1 282	1 275	1 265	1 215
		Total	3 006	2 996	2 882	2 829
		Nbre d'heures (4)	245 234	227 222	194 672	211 581
		Salaires trimestriels (5)			1 014 079	3 336 379
157	- Fabrication d'aliments pour animaux	Nbre d'ouvriers	1 686	1 685	1 684	1 718
		Nbre d'employés	1 358	1 357	1 363	1 354
		Total	3 044	3 042	3 047	3 072
		Nbre d'heures (4)	239 115	212 397	223 143	231 087
		Salaires trimestriels (5)			878 650	2 987 077

(2) Nomenclature d'activités NACE-BEL : divisions et groupes (2-3 chiffres)

(3) Chiffres provisoires.

(4) Jusqu'à décembre 1998 heures-ouvriers, à partir de janvier 1999 heures prestées par les travailleurs (employés et ouvriers).

(5) Salaires et traitements bruts du trimestre, des employés et ouvriers occupés dans les divisions industrielles (en milliers de BEF).

.. Chiffres confidentiels.

STATISTIQUE MENSUELLE DE LA PRODUCTION INDUSTRIELLE - PRODCOM

Emploi, heures et salaires suivant l'activité principale (2) de l'établissement (3)

1999								
1	2	3	4	5	6	7	8	9
2 402	2 386	2 421	2 450	2 489	2 449	2 451	2 473	2 496
666	666	671	667	665	666	670	673	676
3 068	3 052	3 092	3 117	3 154	3 115	3 121	3 146	3 172
393 483	373 253	458 813	423 025	375 703	448 649	287 461	386 207	448 219
		750 188			789 042			695 234
918	909	918	934	953	931	919	934	943
215	214	218	219	220	220	222	222	222
1 133	1 123	1 136	1 153	1 173	1 151	1 141	1 156	1 165
147 105	135 802	169 006	159 117	139 506	165 598	100 679	141 869	165 825
		281 752			287 046			246 288
1 379	1 371	1 396	1 409	1 431	1 414	1 428	1 433	1 450
346	347	346	343	345	348	350	351	350
1 725	1 718	1 742	1 752	1 776	1 762	1 778	1 784	1 800
219 336	211 060	258 305	235 764	211 499	255 219	165 124	221 309	255 112
		412 787			451 014			399 269
105	106	107	107	105	104	104	106	103
105	105	107	105	100	98	98	100	104
210	211	214	212	205	202	202	206	207
27 042	26 391	31 502	28 144	24 698	27 832	21 658	23 029	27 282
		55 649			50 982			49 677
45 022	44 964	45 066	44 965	45 213	45 438	45 565	46 005	46 138
17 490	17 478	17 509	17 543	17 702	17 761	17 760	17 797	17 835
62 512	62 442	62 575	62 508	62 915	63 199	63 325	63 802	63 973
7 924 635	7 572 352	8 762 295	7 914 742	7 192 161	8 039 703	6 733 700	7 325 438	8 391 500
		13 222 277			13 779 406			12 840 331
10 102	10 141	10 049	10 003	10 033	9 949	9 866	9 868	9 888
1 964	1 951	1 947	1 957	1 958	1 951	1 925	1 943	1 941
12 066	12 092	11 996	11 960	11 991	11 900	11 791	11 811	11 829
1 491 199	1 468 163	1 696 064	1 532 454	1 381 243	1 323 236	1 230 315	1 307 934	1 481 720
		2 159 145			2 189 043			2 003 856
999	1 005	1 002	1 000	1 026	1 025	1 026	1 034	1 030
382	383	379	374	375	375	375	378	380
1 381	1 388	1 381	1 374	1 401	1 400	1 401	1 412	1 410
168 189	165 880	204 779	174 434	161 739	186 935	148 450	161 836	187 971
		270 688			309 175			259 150
5 024	5 043	5 060	5 114	5 195	5 273	5 374	5 401	5 377
1 386	1 385	1 374	1 342	1 357	1 364	1 370	1 367	1 372
6 410	6 428	6 434	6 456	6 552	6 637	6 744	6 768	6 749
830 535	771 360	878 555	840 419	758 616	868 052	800 201	846 342	900 253
		1 234 805			1 318 398			1 296 170
798	801	807	805	811	803	800	795	803
548	550	544	541	528	537	540	545	542
1 346	1 351	1 351	1 346	1 339	1 340	1 340	1 340	1 345
169 403	157 296	181 788	164 266	146 858	175 357	137 923	141 321	170 219
		384 702			413 010			366 845
1 235	1 248	1 363	1 401	1 426	1 431	1 418	1 396	1 299
217	221	219	225	227	225	226	223	219
1 452	1 469	1 582	1 626	1 653	1 656	1 644	1 619	1 518
151 124	158 728	229 994	219 904	194 587	232 053	192 048	190 522	157 510
		260 509			318 617			297 322
1 687	1 666	1 629	1 619	1 596	1 612	1 614	1 638	1 637
1 347	1 338	1 348	1 354	1 348	1 349	1 356	1 372	1 370
3 034	3 004	2 977	2 973	2 944	2 961	2 970	3 010	3 007
413 249	398 801	457 803	417 185	373 426	431 207	339 486	370 209	427 778
		893 221			887 723			841 811
1 696	1 685	1 714	1 702	1 661	1 653	1 667	1 662	1 653
1 381	1 377	1 386	1 375	1 388	1 387	1 395	1 391	1 386
3 077	3 062	3 100	3 077	3 049	3 040	3 062	3 053	3 039
418 274	408 650	473 928	424 006	376 501	422 357	380 982	373 103	438 380
		748 553			742 847			694 290

(2) Nomenclature d'activités NACE-BEL : divisions et groupes (2-3 chiffres)

(3) Chiffres provisoires.

(4) Jusque décembre 1998 heures-ouvriers, à partir de janvier 1999 heures prestées par les travailleurs (employés et ouvriers).

(5) Salaires et traitements bruts du trimestre, des employés et ouvriers occupés dans les divisions industrielles (en milliers de BEF).

.. Chiffres confidentiels.

STATISTIQUE MENSUELLE DE LA PRODUCTION INDUSTRIELLE - PRODCOM

Emploi, heures et salaires suivant l'activité principale (2) de l'établissement (3)

Nace (2)	Description		1998			1998
			10	11	12	
158	- Autres industries alimentaires	Nbre d'ouvriers	18 721	18 622	18 344	18 177
		Nbre d'employés	6 787	6 789	6 793	6 784
		Total	25 508	25 411	25 137	24 961
		Nbre d'heures (4)	2 628 514	2 345 709	2 171 356	2 213 401
		Salaires trimestriels (5)			6 617 339	21 908 134
159	- Industrie des boissons	Nbre d'ouvriers	5 372	5 341	5 309	5 404
		Nbre d'employés	3 295	3 324	3 312	3 278
		Total	8 667	8 665	8 621	8 683
		Nbre d'heures (4)	738 161	638 708	646 590	701 216
		Salaires trimestriels (5)			3 471 815	10 155 129
16	Industrie du tabac	Nbre d'ouvriers	1 776	1 781	1 780	1 745
		Nbre d'employés	762	759	758	762
		Total	2 538	2 540	2 538	2 507
		Nbre d'heures (4)	240 196	207 094	182 247	206 784
		Salaires trimestriels (5)			681 187	2 253 889
17	Industrie textile	Nbre d'ouvriers	32 039	31 918	31 828	31 957
		Nbre d'employés	5 864	5 846	5 843	5 797
		Total	37 903	37 764	37 671	37 754
		Nbre d'heures (4)	4 212 536	3 827 360	3 223 934	3 769 762
		Salaires trimestriels (5)			6 806 468	25 630 416
171	- Filature	Nbre d'ouvriers	5 082	5 058	5 047	5 106
		Nbre d'employés	504	505	503	512
		Total	5 586	5 563	5 550	5 619
		Nbre d'heures (4)	617 337	556 347	459 502	559 242
		Salaires trimestriels (5)			935 855	3 553 646
172	- Tissage	Nbre d'ouvriers	7 244	7 180	7 175	7 113
		Nbre d'employés	1 395	1 390	1 397	1 388
		Total	8 639	8 570	8 572	8 501
		Nbre d'heures (4)	987 436	891 748	747 086	862 802
		Salaires trimestriels (5)			1 669 896	6 142 072
173	- Ennoblement textile	Nbre d'ouvriers	2 820	2 817	2 808	2 838
		Nbre d'employés	558	553	554	552
		Total	3 378	3 370	3 362	3 391
		Nbre d'heures (4)	377 971	340 967	290 078	338 038
		Salaires trimestriels (5)			598 566	2 266 421
174	- Fabrication d'articles confectionnés en textile, sauf habillement	Nbre d'ouvriers	3 390	3 392	3 366	3 392
		Nbre d'employés	596	607	613	592
		Total	3 986	3 999	3 979	3 984
		Nbre d'heures (4)	450 920	410 260	361 622	403 193
		Salaires trimestriels (5)			622 458	2 310 044
175	- Autres industries textiles	Nbre d'ouvriers	11 036	11 021	11 007	11 044
		Nbre d'employés	2 487	2 468	2 453	2 434
		Total	13 523	13 489	13 460	13 479
		Nbre d'heures (4)	1 471 963	1 363 167	1 126 196	1 333 184
		Salaires trimestriels (5)			2 587 963	9 874 296
176	- Fabrication d'étoffes à mailles	Nbre d'ouvriers	521	524	522	494
		Nbre d'employés	106	106	106	104
		Total	627	630	628	598
		Nbre d'heures (4)	76 965	69 011	54 086	62 046
		Salaires trimestriels (5)			128 251	430 947
177	- Fabrication d'articles à mailles	Nbre d'ouvriers	1 946	1 926	1 903	1 967
		Nbre d'employés	218	217	217	212
		Total	2 164	2 143	2 120	2 180
		Nbre d'heures (4)	229 944	195 860	185 364	211 255
		Salaires trimestriels (5)			263 479	1 052 990
18	Industrie de l'habillement et des fourrures	Nbre d'ouvriers	9 065	9 049	8 960	9 359
		Nbre d'employés	2 321	2 315	2 313	2 288
		Total	11 386	11 364	11 273	11 648
		Nbre d'heures (4)	958 319	901 911	901 619	981 717
		Salaires trimestriels (5)			1 574 132	6 227 638

(2) Nomenclature d'activités NACE-BEL : divisions et groupes (2-3 chiffres)

(3) Chiffres provisoires.

(4) Jusqu'à décembre 1998 heures-ouvriers, à partir de janvier 1999 heures prestées par les travailleurs (employés et ouvriers).

(5) Salaires et traitements bruts du trimestre, des employés et ouvriers occupés dans les divisions industrielles (en milliers de BEF).

.. Chiffres confidentiels.

STATISTIQUE MENSUELLE DE LA PRODUCTION INDUSTRIELLE - PRODCOM

Emploi, heures et salaires suivant l'activité principale (2) de l'établissement (3)

1999								
1	2	3	4	5	6	7	8	9
18 121	18 022	18 060	17 900	18 051	18 238	18 321	18 793	19 096
6 860	6 880	6 917	6 987	7 103	7 161	7 150	7 162	7 216
24 981	24 902	24 977	24 887	25 154	25 399	25 471	25 955	26 312
3 125 319	2 946 332	3 345 053	2 980 350	2 735 881	3 139 155	2 408 870	2 880 795	3 452 596
		5 014 548			5 191 526			4 829 442
5 360	5 353	5 382	5 421	5 414	5 454	5 479	5 418	5 355
3 405	3 393	3 395	3 388	3 418	3 412	3 423	3 416	3 409
8 765	8 746	8 777	8 809	8 832	8 866	8 902	8 834	8 764
1 157 343	1 097 142	1 294 331	1 161 724	1 063 310	1 261 351	1 095 425	1 053 376	1 175 073
		2 256 106			2 409 067			2 251 445
1 773	1 763	1 769	1 761	1 698	1 708	1 687	1 696	1 700
751	753	766	767	760	753	764	759	753
2 524	2 516	2 535	2 528	2 458	2 461	2 451	2 455	2 453
312 667	316 062	370 135	331 886	287 257	341 435	215 684	293 703	328 629
		568 866			786 580			564 811
31 874	31 798	31 662	31 631	31 613	31 452	31 351	31 331	31 319
5 844	5 837	5 826	5 812	5 827	5 838	5 839	5 844	5 852
37 718	37 635	37 488	37 443	37 440	37 290	37 190	37 175	37 171
4 698 332	4 642 261	5 234 154	4 665 519	4 185 932	5 072 797	2 878 827	3 428 155	4 950 122
		6 722 361			6 739 665			5 800 843
4 709	4 698	4 615	4 544	4 524	4 381	4 346	4 336	4 289
437	443	440	422	423	421	418	417	419
5 146	5 141	5 055	4 966	4 947	4 802	4 764	4 753	4 708
589 890	581 721	641 798	553 985	502 128	593 344	316 822	404 366	578 899
		859 155			806 627			664 447
7 190	7 167	7 166	7 155	7 145	7 116	7 063	7 076	7 121
1 397	1 412	1 404	1 412	1 419	1 429	1 440	1 437	1 445
8 587	8 579	8 570	8 567	8 564	8 545	8 503	8 513	8 566
1 101 372	1 072 496	1 227 705	1 112 515	996 861	1 169 677	708 012	782 060	1 190 876
		1 643 385			1 616 899			1 388 911
2 796	2 779	2 776	2 766	2 770	2 767	2 755	2 769	2 751
539	536	532	521	528	527	524	522	518
3 335	3 315	3 308	3 287	3 298	3 294	3 279	3 291	3 269
407 550	408 961	480 092	423 634	377 705	453 911	251 295	308 862	451 187
		577 951			585 606			494 558
3 439	3 462	3 474	3 487	3 522	3 559	3 552	3 523	3 505
616	605	606	603	609	617	617	618	624
4 055	4 067	4 080	4 090	4 131	4 176	4 169	4 141	4 129
483 397	490 200	555 050	511 035	460 359	549 688	320 812	409 800	532 639
		571 469			641 401			572 927
11 438	11 418	11 368	11 419	11 372	11 368	11 403	11 377	11 420
2 542	2 527	2 534	2 547	2 542	2 547	2 549	2 561	2 554
13 980	13 945	13 902	13 966	13 914	13 915	13 952	13 938	13 974
1 806 016	1 786 164	2 014 040	1 799 874	1 588 000	1 967 202	1 128 605	1 258 951	1 865 156
		2 716 037			2 727 214			2 358 409
521	524	530	533	542	544	546	544	544
103	104	104	104	109	109	109	109	109
624	628	634	637	651	653	655	653	653
82 821	80 061	88 242	78 524	66 658	92 758	58 925	33 571	96 058
		98 016			112 702			98 637
1 781	1 750	1 733	1 727	1 738	1 717	1 686	1 706	1 689
210	210	206	203	197	188	182	180	183
1 991	1 960	1 939	1 930	1 935	1 905	1 868	1 886	1 872
227 286	222 658	227 227	185 952	194 221	246 217	94 356	230 545	235 307
		256 348			249 216			222 954
8 185	8 101	7 984	7 908	7 917	7 876	7 644	7 651	7 597
1 667	1 692	1 676	1 675	1 658	1 651	1 654	1 649	1 642
9 852	9 793	9 660	9 583	9 575	9 527	9 298	9 300	9 239
1 157 830	1 103 045	1 157 659	942 801	918 838	1 175 340	630 496	978 022	1 085 799
		1 327 239			1 335 449			1 215 697

(2) Nomenclature d'activités NACE-BEL : divisions et groupes (2-3 chiffres)

(3) Chiffres provisoires.

(4) Jusque décembre 1998 heures-ouvriers, à partir de janvier 1999 heures prestées par les travailleurs (employés et ouvriers).

(5) Salaires et traitements bruts du trimestre, des employés et ouvriers occupés dans les divisions industrielles (en milliers de BEF).

.. Chiffres confidentiels.

STATISTIQUE MENSUELLE DE LA PRODUCTION INDUSTRIELLE - PRODCOM

Emploi, heures et salaires suivant l'activité principale (2) de l'établissement (3)

Nace (2)	Description		1998			1998
			10	11	12	
181	- Fabrication de vêtements en cuir	Nbre d'ouvriers
		Nbre d'employés
		Total	113	113	119	120
		Nbre d'heures (4)	7 262	6 781	6 095	6 824
		Salaires trimestriels (5)			17 091	70 512
18A	- =18.1+18.3 Fabrication de vêtements en cuir et industrie des fourrures	Nbre d'ouvriers	193	188	190	197
		Nbre d'employés	53	52	56	54
		Total	246	240	246	251
		Nbre d'heures (4)	16 800	14 378	14 664	17 626
		Salaires trimestriels (5)			35 442	140 513
182	- Fabrication d'autres vêtements	Nbre d'ouvriers	8 872	8 861	8 770	9 162
		Nbre d'employés	2 268	2 263	2 257	2 233
		Total	11 140	11 124	11 027	11 396
		Nbre d'heures (4)	941 519	887 533	886 955	964 091
		Salaires trimestriels (5)			1 538 690	6 087 125
183	- Industrie des fourrures	Nbre d'ouvriers
		Nbre d'employés
		Total	133	127	127	131
		Nbre d'heures (4)	9 538	7 597	8 569	10 801
		Salaires trimestriels (5)			18 351	70 001
19	Industrie du cuir et de la chaussure	Nbre d'ouvriers	1 794	1 797	1 792	1 878
		Nbre d'employés	396	391	396	397
		Total	2 190	2 188	2 188	2 275
		Nbre d'heures (4)	227 886	200 453	183 600	209 432
		Salaires trimestriels (5)			481 122	1 653 192
19A	- =19.1+19.2 Apprêt et tannage des cuirs et fabrication d'articles de voyage et de maroquinerie	Nbre d'ouvriers	1 310	1 298	1 293	1 365
		Nbre d'employés	317	312	315	319
		Total	1 627	1 610	1 608	1 684
		Nbre d'heures (4)	176 146	149 490	131 329	156 936
		Salaires trimestriels (5)			373 296	1 302 916
193	- Fabrication de chaussures	Nbre d'ouvriers
		Nbre d'employés
		Total	563	578	580	591
		Nbre d'heures (4)	51 740	50 963	52 271	52 495
		Salaires trimestriels (5)			107 826	350 276
20	Travail du bois et fabrication d'articles en bois, liège, vannerie ou sparterie	Nbre d'ouvriers	8 397	8 401	8 328	8 332
		Nbre d'employés	1 777	1 771	1 773	1 770
		Total	10 174	10 172	10 101	10 102
		Nbre d'heures (4)	1 229 070	1 056 615	874 577	1 075 778
		Salaires trimestriels (5)			1 959 452	7 539 329
201	- Sciage et rabotage du bois, imprégnation du bois	Nbre d'ouvriers	1 415	1 423	1 415	1 406
		Nbre d'employés	305	304	304	306
		Total	1 720	1 727	1 719	1 713
		Nbre d'heures (4)	206 119	170 963	152 725	181 510
		Salaires trimestriels (5)			301 915	1 155 431
202	- Fabrication de panneaux de bois	Nbre d'ouvriers	2 417	2 411	2 400	2 382
		Nbre d'employés	402	407	409	403
		Total	2 819	2 818	2 809	2 786
		Nbre d'heures (4)	355 879	318 558	260 153	317 347
		Salaires trimestriels (5)			617 287	2 353 168
203	- Fabrication de charpentes et de menuiseries	Nbre d'ouvriers	3 288	3 303	3 282	3 278
		Nbre d'employés	726	714	718	717
		Total	4 014	4 017	4 000	3 995
		Nbre d'heures (4)	486 082	409 582	314 772	412 984
		Salaires trimestriels (5)			761 525	2 928 528
204	- Fabrication d'emballages en bois	Nbre d'ouvriers	652	655	644	657
		Nbre d'employés	122	123	121	121
		Total	774	778	765	779
		Nbre d'heures (4)	92 598	80 379	73 759	86 184
		Salaires trimestriels (5)			139 110	579 241

(2) Nomenclature d'activités NACE-BEL : divisions et groupes (2-3 chiffres)

(3) Chiffres provisoires.

(4) Jusque décembre 1998 heures-ouvriers, à partir de janvier 1999 heures prestées par les travailleurs (employés et ouvriers).

(5) Salaires et traitements bruts du trimestre, des employés et ouvriers occupés dans les divisions industrielles (en milliers de BEF).

.. Chiffres confidentiels.

STATISTIQUE MENSUELLE DE LA PRODUCTION INDUSTRIELLE - PRODCOM

Emploi, heures et salaires suivant l'activité principale (2) de l'établissement (3)

1999								
1	2	3	4	5	6	7	8	9
177	174	173	166	162	162	160	157	148
54	52	52	52	51	50	50	50	55
231	226	225	218	213	212	210	207	203
20 406	19 888	21 561	18 663	17 231	23 961	12 154	19 182	19 991
		25 911			30 276			25 471
8 008	7 927	7 811	7 742	7 755	7 714	7 484	7 494	7 449
1 613	1 640	1 624	1 623	1 607	1 601	1 604	1 599	1 587
9 621	9 567	9 435	9 365	9 362	9 315	9 088	9 093	9 036
1 137 424	1 083 157	1 136 098	924 138	901 607	1 151 379	618 342	958 840	1 065 808
		1 301 328			1 305 173			1 190 226
1 775	1 780	1 744	1 733	1 739	1 724	1 746	1 743	1 750
394	393	390	384	383	383	380	381	380
2 169	2 173	2 134	2 117	2 122	2 107	2 126	2 124	2 130
266 085	262 257	303 609	254 179	230 931	282 578	167 802	232 550	269 452
		388 395			398 790			334 496
8 333	8 260	8 178	8 197	8 308	8 339	8 330	8 391	8 468
1 801	1 790	1 771	1 782	1 801	1 802	1 776	1 811	1 824
10 134	10 050	9 949	9 979	10 109	10 141	10 106	10 202	10 292
1 335 614	1 289 915	1 484 784	1 365 441	1 248 172	1 499 958	784 574	1 208 972	1 479 778
		1 981 571			2 029 122			1 798 398
1 381	1 362	1 298	1 317	1 324	1 324	1 319	1 326	1 326
298	299	293	296	293	291	283	293	302
1 679	1 661	1 591	1 613	1 617	1 615	1 602	1 619	1 628
221 851	206 770	240 938	223 210	198 196	241 267	126 783	192 219	241 132
		273 846			293 303			252 672
2 431	2 390	2 385	2 382	2 400	2 410	2 408	2 405	2 412
402	402	398	401	406	405	402	404	397
2 833	2 792	2 783	2 783	2 806	2 815	2 810	2 809	2 809
380 469	372 279	427 370	397 029	361 563	422 207	237 740	334 328	408 809
		633 348			636 608			551 009
3 325	3 310	3 291	3 304	3 361	3 384	3 382	3 416	3 475
748	741	736	734	745	745	736	752	764
4 073	4 051	4 027	4 038	4 106	4 129	4 118	4 168	4 239
529 827	511 764	584 442	538 887	498 327	612 639	264 940	498 100	620 813
		793 652			786 600			720 707
631	633	638	629	658	660	663	686	689
122	121	118	122	124	125	121	128	129
753	754	756	751	782	785	784	814	818
98 214	95 794	114 714	102 457	94 859	113 889	88 599	98 868	108 627
		143 532			158 238			150 778

(2) Nomenclature d'activités NACE-BEL : divisions et groupes (2-3 chiffres)

(3) Chiffres provisoires.

(4) Jusque décembre 1998 heures-ouvriers, à partir de janvier 1999 heures prestées par les travailleurs (employés et ouvriers).

(5) Salaires et traitements bruts du trimestre, des employés et ouvriers occupés dans les divisions industrielles (en milliers de BEF).

.. Chiffres confidentiels.

STATISTIQUE MENSUELLE DE LA PRODUCTION INDUSTRIELLE - PRODCOM

Emploi, heures et salaires suivant l'activité principale (2) de l'établissement (3)

Nace (2)	Description		1998			1998
			10	11	12	
205	- Fabrication d'objets divers en bois, liège, vannerie ou sparterie	Nbre d'ouvriers	625	609	587	606
		Nbre d'employés	222	223	221	221
		Total	847	832	808	827
		Nbre d'heures (4)	88 392	77 133	73 168	77 751
		Salaires trimestriels (5)			139 615	522 961
21	Industrie du papier et du carton	Nbre d'ouvriers	11 731	11 742	11 725	11 692
		Nbre d'employés	3 747	3 746	3 705	3 773
		Total	15 478	15 488	15 430	15 466
		Nbre d'heures (4)	1 663 838	1 484 642	1 375 757	1 534 236
		Salaires trimestriels (5)			4 590 298	15 857 809
211	- Fabrication de pâte à papier, de papier et de carton	Nbre d'ouvriers	4 067	4 066	4 070	3 949
		Nbre d'employés	1 596	1 597	1 590	1 569
		Total	5 663	5 663	5 660	5 518
		Nbre d'heures (4)	585 727	533 167	491 810	530 637
		Salaires trimestriels (5)			1 935 528	6 640 921
212	- Fabrication d'articles en papier ou en carton	Nbre d'ouvriers	7 664	7 676	7 655	7 743
		Nbre d'employés	2 151	2 149	2 115	2 204
		Total	9 815	9 825	9 770	9 948
		Nbre d'heures (4)	1 078 111	951 475	883 947	1 003 599
		Salaires trimestriels (5)			2 654 770	9 216 888
22	Edition, imprimerie, reproduction	Nbre d'ouvriers	13 712	13 664	13 493	13 574
		Nbre d'employés	13 809	13 674	13 328	13 720
		Total	27 521	27 338	26 821	27 295
		Nbre d'heures (4)	1 954 172	1 769 005	1 729 055	1 753 467
		Salaires trimestriels (5)			8 649 390	29 418 122
22A	- =22.1+22.3 Edition et reproduction d'enregistrements	Nbre d'ouvriers	1 404	1 406	1 412	1 387
		Nbre d'employés	8 619	8 487	8 188	8 576
		Total	10 023	9 893	9 600	9 963
		Nbre d'heures (4)	187 830	171 195	173 404	170 375
		Salaires trimestriels (5)			3 515 831	12 292 890
222	- Imprimerie et activités annexes	Nbre d'ouvriers	12 308	12 258	12 081	12 187
		Nbre d'employés	5 190	5 187	5 140	5 144
		Total	17 498	17 445	17 221	17 332
		Nbre d'heures (4)	1 766 342	1 597 810	1 555 651	1 583 092
		Salaires trimestriels (5)			5 133 559	17 125 232
24	Industrie chimique	Nbre d'ouvriers	30 463	30 510	30 412	30 401
		Nbre d'employés	33 037	33 029	33 001	32 789
		Total	63 500	63 539	63 413	63 190
		Nbre d'heures (4)	4 236 866	3 815 016	3 503 041	3 892 595
		Salaires trimestriels (5)			25 827 790	89 604 750
241	- Industrie chimique de base	Nbre d'ouvriers	14 270	14 299	14 252	14 216
		Nbre d'employés	13 401	13 421	13 363	13 386
		Total	27 671	27 720	27 615	27 602
		Nbre d'heures (4)	2 020 956	1 838 070	1 789 720	1 874 061
		Salaires trimestriels (5)			12 370 229	42 821 374
242	- Fabrication de produits agrochimiques	Nbre d'ouvriers	740	726	728	751
		Nbre d'employés	784	783	777	776
		Total	1 524	1 509	1 505	1 528
		Nbre d'heures (4)	100 143	94 592	87 562	94 999
		Salaires trimestriels (5)			574 187	2 395 931
243	- Fabrication de peintures, vernis et encres d'imprimerie	Nbre d'ouvriers	1 470	1 479	1 473	1 476
		Nbre d'employés	2 026	2 029	2 001	2 012
		Total	3 496	3 508	3 474	3 488
		Nbre d'heures (4)	204 884	184 910	156 869	195 450
		Salaires trimestriels (5)			1 329 346	4 541 744
244	- Industrie pharmaceutique	Nbre d'ouvriers	3 875	3 883	3 868	3 881
		Nbre d'employés	8 463	8 466	8 535	8 354
		Total	12 338	12 349	12 403	12 235
		Nbre d'heures (4)	532 700	468 595	381 428	476 335
		Salaires trimestriels (5)			4 960 975	16 279 244

(2) Nomenclature d'activités NACE-BEL : divisions et groupes (2-3 chiffres)

(3) Chiffres provisoires.

(4) Jusqu'à décembre 1998 heures-ouvriers, à partir de janvier 1999 heures prestées par les travailleurs (employés et ouvriers).

(5) Salaires et traitements bruts du trimestre, des employés et ouvriers occupés dans les divisions industrielles (en milliers de BEF).

.. Chiffres confidentiels.

STATISTIQUE MENSUELLE DE LA PRODUCTION INDUSTRIELLE - PRODCOM

Emploi, heures et salaires suivant l'activité principale (2) de l'établissement (3)

1999								
1	2	3	4	5	6	7	8	9
565	565	566	565	565	561	558	558	566
231	227	226	229	233	236	234	234	232
796	792	792	794	798	797	792	792	798
105 253	103 308	117 320	103 858	95 227	109 956	66 512	85 457	100 397
		137 193			154 373			123 232
11 731	11 769	11 746	11 786	11 806	11 858	11 902	11 964	12 019
3 688	3 684	3 685	3 679	3 668	3 689	3 672	3 678	3 690
15 419	15 453	15 431	15 465	15 474	15 547	15 574	15 642	15 709
2 094 561	2 009 708	2 319 728	2 107 634	1 870 822	2 202 413	1 627 755	1 856 906	2 183 026
		3 826 761			3 961 515			3 590 299
4 070	4 090	4 082	4 090	4 063	4 061	4 106	4 110	4 124
1 553	1 550	1 551	1 544	1 550	1 558	1 553	1 560	1 561
5 623	5 640	5 633	5 634	5 613	5 619	5 659	5 670	5 685
761 961	728 194	834 610	768 236	684 545	778 590	616 739	656 558	781 177
		1 634 120			1 666 914			1 506 830
7 661	7 679	7 664	7 696	7 743	7 797	7 796	7 854	7 895
2 135	2 134	2 134	2 135	2 118	2 131	2 119	2 118	2 129
9 796	9 813	9 798	9 831	9 861	9 928	9 915	9 972	10 024
1 332 600	1 281 514	1 485 118	1 339 398	1 186 277	1 423 823	1 011 016	1 200 348	1 401 849
		2 192 641			2 294 601			2 083 469
13 626	13 546	13 530	13 517	13 531	13 674	13 586	13 688	13 764
13 702	13 743	13 757	13 793	13 896	14 047	13 995	14 103	14 254
27 328	27 289	27 287	27 310	27 427	27 721	27 581	27 791	28 018
3 601 427	3 552 091	4 073 776	3 692 711	3 344 297	3 908 491	2 744 451	3 418 484	3 928 923
		7 122 688			7 501 697			6 900 605
1 256	1 255	1 261	1 250	1 257	1 264	1 249	1 323	1 320
8 260	8 303	8 333	8 379	8 435	8 591	8 556	8 649	8 739
9 516	9 558	9 594	9 629	9 692	9 855	9 805	9 972	10 059
1 275 090	1 252 398	1 433 257	1 317 633	1 229 523	1 410 637	1 119 734	1 318 746	1 394 411
		2 796 501			3 056 230			2 974 111
12 370	12 291	12 269	12 267	12 274	12 410	12 337	12 365	12 444
5 442	5 440	5 424	5 414	5 461	5 456	5 439	5 454	5 515
17 812	17 731	17 693	17 681	17 735	17 866	17 776	17 819	17 959
2 326 337	2 299 693	2 640 519	2 375 078	2 114 774	2 497 854	1 624 717	2 099 738	2 534 512
		4 326 187			4 445 467			3 926 494
30 257	30 209	30 241	30 170	30 196	30 326	30 535	30 471	30 460
33 431	33 517	33 543	33 557	33 563	33 584	33 717	33 843	33 845
63 688	63 726	63 784	63 727	63 759	63 910	64 252	64 314	64 305
8 746 959	8 442 497	9 649 789	8 818 182	7 941 118	8 924 888	7 032 716	7 761 565	8 951 774
		21 744 541			23 464 069			20 782 135
14 151	14 141	14 108	14 094	14 149	14 167	14 224	14 183	14 127
13 643	13 660	13 659	13 663	13 638	13 628	13 683	13 706	13 695
27 794	27 801	27 767	27 757	27 787	27 795	27 907	27 889	27 822
3 792 009	3 650 619	4 162 025	3 809 918	3 487 698	3 801 650	3 128 958	3 242 903	3 777 079
		10 519 459			11 024 408			9 995 184
735	733	728	720	719	719	717	707	709
783	783	780	784	781	777	777	777	785
1 518	1 516	1 508	1 504	1 500	1 496	1 494	1 484	1 494
194 299	193 889	212 610	207 214	202 584	195 570	224 781	232 342	203 965
		556 879			551 856			560 291
1 420	1 410	1 412	1 407	1 425	1 438	1 449	1 464	1 457
1 955	1 961	1 972	1 965	1 969	1 956	1 962	1 981	1 975
3 375	3 371	3 384	3 372	3 394	3 394	3 411	3 445	3 432
490 892	472 861	541 650	504 764	459 653	526 820	434 219	462 691	526 510
		997 861			1 108 780			993 345
3 948	4 012	4 046	4 075	4 060	4 098	4 166	4 193	4 202
8 625	8 682	8 721	8 751	8 770	8 841	8 891	8 940	8 952
12 573	12 694	12 767	12 826	12 830	12 939	13 057	13 133	13 154
1 803 953	1 715 376	1 994 030	1 845 602	1 636 752	1 909 470	1 285 645	1 654 291	1 917 062
		4 227 940			4 348 816			3 979 949

(2) Nomenclature d'activités NACE-BEL : divisions et groupes (2-3 chiffres)

(3) Chiffres provisoires.

(4) Jusque décembre 1998 heures-ouvriers, à partir de janvier 1999 heures prestées par les travailleurs (employés et ouvriers).

(5) Salaires et traitements bruts du trimestre, des employés et ouvriers occupés dans les divisions industrielles (en milliers de BEF).

.. Chiffres confidentiels.

STATISTIQUE MENSUELLE DE LA PRODUCTION INDUSTRIELLE - PRODCOM

Emploi, heures et salaires suivant l'activité principale (2) de l'établissement (3)

Nace (2)	Description		1998			1998
			10	11	12	
245	- Fabrication de savons et détergents, de produits d'entretien, parfums et cosmétiques	Nbre d'ouvriers	3 021	3 002	2 987	2 969
		Nbre d'employés	2 116	2 077	2 071	2 078
		Total	5 137	5 079	5 058	5 047
		Nbre d'heures (4)	405 205	358 692	325 642	373 633
		Salaires trimestriels (5)			1 736 340	5 881 944
24A	- =24.2+24.6 Fabrication d'autres produits chimiques, y compris agrochimiques	Nbre d'ouvriers	5 812	5 805	5 814	5 836
		Nbre d'employés	6 551	6 551	6 543	6 487
		Total	12 363	12 356	12 357	12 324
		Nbre d'heures (4)	800 147	713 995	619 714	726 003
		Salaires trimestriels (5)			4 797 335	17 846 408
246	- Fabrication d'autres produits chimiques	Nbre d'ouvriers	5 072	5 079	5 086	5 084
		Nbre d'employés	5 767	5 768	5 766	5 710
		Total	10 839	10 847	10 852	10 795
		Nbre d'heures (4)	700 004	619 403	532 152	631 003
		Salaires trimestriels (5)			4 223 148	15 450 477
247	- Fabrication de fibres artificielles ou synthétiques	Nbre d'ouvriers	2 015	2 042	2 018	2 021
		Nbre d'employés	480	485	488	471
		Total	2 495	2 527	2 506	2 492
		Nbre d'heures (4)	272 974	250 754	229 668	247 111
		Salaires trimestriels (5)			633 565	2 234 036
25	Industrie du caoutchouc et des plastiques	Nbre d'ouvriers	19 922	19 883	19 764	19 671
		Nbre d'employés	7 081	7 081	7 021	7 002
		Total	27 003	26 964	26 785	26 673
		Nbre d'heures (4)	2 850 112	2 498 361	2 213 297	2 533 941
		Salaires trimestriels (5)			7 420 606	25 783 207
251	- Industrie du caoutchouc	Nbre d'ouvriers	2 990	2 919	2 889	2 880
		Nbre d'employés	868	871	877	858
		Total	3 858	3 790	3 766	3 739
		Nbre d'heures (4)	444 156	367 208	326 054	365 914
		Salaires trimestriels (5)			1 126 222	3 906 180
252	- Transformation des matières plastiques	Nbre d'ouvriers	16 932	16 964	16 875	16 791
		Nbre d'employés	6 213	6 210	6 144	6 143
		Total	23 145	23 174	23 019	22 934
		Nbre d'heures (4)	2 405 956	2 131 153	1 887 243	2 168 026
		Salaires trimestriels (5)			6 294 384	21 877 027
26	Fabrication d'autres produits minéraux non métalliques	Nbre d'ouvriers	24 087	23 368	23 131	24 194
		Nbre d'employés	6 947	6 880	6 832	6 980
		Total	31 034	30 248	29 963	31 175
		Nbre d'heures (4)	3 400 563	2 822 303	2 405 276	3 072 186
		Salaires trimestriels (5)			7 986 690	29 768 260
261	- Fabrication de verre et d'articles en verre	Nbre d'ouvriers	9 309	8 737	8 584	9 330
		Nbre d'employés	2 508	2 431	2 417	2 519
		Total	11 817	11 168	11 001	11 850
		Nbre d'heures (4)	1 298 384	1 100 111	956 448	1 189 146
		Salaires trimestriels (5)			2 860 090	11 271 230
26A	- =26.2+26.3 Fabrication de carreaux et produits en céramique, à l'exclusion de tuiles et briques	Nbre d'ouvriers	1 574	1 446	1 423	1 565
		Nbre d'employés	476	461	456	471
		Total	2 050	1 907	1 879	2 037
		Nbre d'heures (4)	194 124	172 486	126 649	186 548
		Salaires trimestriels (5)			477 807	1 828 538
264	- Fabrication de tuiles, briques et autres produits en terre cuite pour la construction	Nbre d'ouvriers	2 121	2 094	2 070	2 137
		Nbre d'employés	410	413	407	412
		Total	2 531	2 507	2 477	2 550
		Nbre d'heures (4)	305 802	263 773	246 944	282 523
		Salaires trimestriels (5)			632 670	2 176 936
265	- Fabrication de ciment, chaux et plâtre	Nbre d'ouvriers	1 645	1 659	1 623	1 648
		Nbre d'employés	902	905	898	900
		Total	2 547	2 564	2 521	2 549
		Nbre d'heures (4)	226 317	202 955	183 763	211 564
		Salaires trimestriels (5)			943 655	3 563 325

(2) Nomenclature d'activités NACE-BEL : divisions et groupes (2-3 chiffres)

(3) Chiffres provisoires.

(4) Jusque décembre 1998 heures-ouvriers, à partir de janvier 1999 heures prestées par les travailleurs (employés et ouvriers).

(5) Salaires et traitements bruts du trimestre, des employés et ouvriers occupés dans les divisions industrielles (en milliers de BEF).

.. Chiffres confidentiels.

STATISTIQUE MENSUELLE DE LA PRODUCTION INDUSTRIELLE - PRODCOM

Emploi, heures et salaires suivant l'activité principale (2) de l'établissement (3)

1999								
1	2	3	4	5	6	7	8	9
2 919	2 862	2 877	2 856	2 837	2 900	2 960	2 947	2 994
2 079	2 079	2 065	2 068	2 073	2 057	2 064	2 071	2 072
4 998	4 941	4 942	4 924	4 910	4 957	5 024	5 018	5 066
667 241	647 971	746 826	672 289	597 383	658 827	616 551	647 422	704 066
		1 316 462			1 659 041			1 289 049
5 055	5 060	5 047	5 025	5 046	5 043	5 049	5 035	5 037
5 863	5 860	5 855	5 837	5 850	5 858	5 870	5 892	5 894
10 918	10 920	10 902	10 862	10 896	10 901	10 919	10 927	10 931
1 491 545	1 468 164	1 671 486	1 475 113	1 278 337	1 535 592	1 172 556	1 263 086	1 503 250
		3 566 755			4 220 478			3 494 279
2 029	1 991	2 023	1 993	1 960	1 961	1 970	1 942	1 934
483	492	491	489	482	467	470	476	472
2 512	2 483	2 514	2 482	2 442	2 428	2 440	2 418	2 406
307 020	293 617	321 162	303 282	278 711	296 959	170 006	258 830	319 842
		559 185			550 690			470 038
19 713	19 721	19 671	19 704	19 624	19 655	19 783	19 913	19 968
7 099	7 115	7 147	7 149	7 197	7 214	7 235	7 266	7 314
26 812	26 836	26 818	26 853	26 821	26 869	27 018	27 179	27 282
3 591 732	3 480 436	4 076 966	3 648 604	3 324 682	3 926 326	2 463 782	3 228 376	3 928 384
		6 353 987			6 794 878			6 025 385
2 879	2 879	2 857	2 846	2 827	2 786	2 793	2 781	2 771
865	870	884	883	888	875	875	877	883
3 744	3 749	3 741	3 729	3 715	3 661	3 668	3 658	3 654
503 986	483 377	556 240	496 060	454 421	519 297	394 614	427 445	506 986
		876 042			899 581			800 103
16 834	16 842	16 814	16 858	16 797	16 869	16 990	17 132	17 197
6 234	6 245	6 263	6 266	6 309	6 339	6 360	6 389	6 431
23 068	23 087	23 077	23 124	23 106	23 208	23 350	23 521	23 628
3 087 746	2 997 059	3 520 726	3 152 544	2 870 261	3 407 029	2 069 168	2 800 931	3 421 398
		5 477 945			5 895 297			5 225 282
23 465	23 551	23 570	23 627	23 859	23 900	23 793	23 781	23 846
6 854	6 864	6 885	6 904	6 942	6 947	6 917	6 958	6 991
30 319	30 415	30 455	30 531	30 801	30 847	30 710	30 739	30 837
3 894 641	3 817 783	4 559 808	4 162 749	3 757 914	4 500 798	2 743 402	3 658 761	4 444 897
		7 442 943			7 659 393			6 704 877
8 674	8 621	8 627	8 694	8 754	8 743	8 767	8 720	8 744
2 399	2 394	2 389	2 405	2 430	2 418	2 421	2 423	2 426
11 073	11 015	11 016	11 099	11 184	11 161	11 188	11 143	11 170
1 423 111	1 388 251	1 570 543	1 457 853	1 354 359	1 524 942	1 119 262	1 180 845	1 537 834
		2 620 268			2 753 519			2 462 218
1 325	1 336	1 365	1 352	1 355	1 349	1 345	1 335	1 326
398	398	397	398	383	366	367	365	362
1 723	1 734	1 762	1 750	1 738	1 715	1 712	1 700	1 688
200 409	214 270	254 643	225 497	195 764	244 517	145 926	145 410	225 081
		407 539			391 722			327 172
2 078	2 068	2 064	2 063	2 055	2 050	2 049	1 986	1 975
411	402	411	405	407	416	419	418	412
2 489	2 470	2 475	2 468	2 462	2 466	2 468	2 404	2 387
288 012	289 518	360 470	343 961	313 812	348 020	260 434	281 184	335 015
		482 707			541 840			477 768
1 633	1 661	1 648	1 637	1 629	1 622	1 601	1 593	1 595
903	914	918	918	916	917	919	931	942
2 536	2 575	2 566	2 555	2 545	2 539	2 520	2 524	2 537
342 162	335 136	380 625	339 855	298 307	359 898	294 467	320 974	352 835
		1 035 009			899 199			750 895

(2) Nomenclature d'activités NACE-BEL : divisions et groupes (2-3 chiffres)

(3) Chiffres provisoires.

(4) Jusque décembre 1998 heures-ouvriers, à partir de janvier 1999 heures prestées par les travailleurs (employés et ouvriers).

(5) Salaires et traitements bruts du trimestre, des employés et ouvriers occupés dans les divisions industrielles (en milliers de BEF).

.. Chiffres confidentiels.

STATISTIQUE MENSUELLE DE LA PRODUCTION INDUSTRIELLE - PRODCOM

Emploi, heures et salaires suivant l'activité principale (2) de l'établissement (3)

Nace (2)	Description		1998			1998
			10	11	12	
266	- Fabrication d'ouvrages en béton, en ciment ou en plâtre	Nbre d'ouvriers	7 656	7 667	7 685	7 743
		Nbre d'employés	2 034	2 049	2 046	2 067
		Total	9 690	9 716	9 731	9 810
		Nbre d'heures (4)	1 107 841	868 325	725 578	973 233
		Salaires trimestriels (5)			2 509 513	8 852 740
267	- Travail de la pierre	Nbre d'ouvriers	1 010	1 000	986	1 009
		Nbre d'employés	283	280	275	277
		Total	1 293	1 280	1 261	1 286
		Nbre d'heures (4)	152 260	116 120	91 838	128 028
		Salaires trimestriels (5)			243 728	986 249
268	- Fabrication d'autres produits minéraux non métalliques	Nbre d'ouvriers	772	765	760	759
		Nbre d'employés	334	341	333	330
		Total	1 106	1 106	1 093	1 089
		Nbre d'heures (4)	115 835	98 533	74 056	101 141
		Salaires trimestriels (5)			319 227	1 089 242
27	Métallurgie (non compris la sidérurgie et la fabrication de ferro-alliages (CECA))	Nbre d'ouvriers	12 779	12 654	12 578	12 801
		Nbre d'employés	4 432	4 412	4 397	4 433
		Total	17 211	17 066	16 975	17 234
		Nbre d'heures (4)	1 781 554	1 560 247	1 337 604	1 615 784
		Salaires trimestriels (5)			5 888 863	19 539 178
272	- Fabrication de tubes	Nbre d'ouvriers	958	953	949	976
		Nbre d'employés	213	208	208	215
		Total	1 171	1 161	1 157	1 192
		Nbre d'heures (4)	137 080	120 321	93 873	122 048
		Salaires trimestriels (5)			290 896	1 047 642
273	- Première transformation de l'acier et fabrication de ferro-alliages non CECA	Nbre d'ouvriers	3 630	3 607	3 579	3 633
		Nbre d'employés	1 254	1 249	1 245	1 254
		Total	4 884	4 856	4 824	4 888
		Nbre d'heures (4)	497 956	435 751	360 546	446 705
		Salaires trimestriels (5)			1 555 967	5 431 473
274	- Production de métaux non ferreux	Nbre d'ouvriers	6 219	6 182	6 193	6 192
		Nbre d'employés	2 534	2 524	2 523	2 527
		Total	8 753	8 706	8 716	8 720
		Nbre d'heures (4)	884 540	779 448	695 959	805 892
		Salaires trimestriels (5)			3 387 714	10 790 060
275	- Fonderie	Nbre d'ouvriers	1 972	1 912	1 857	1 998
		Nbre d'employés	431	431	421	434
		Total	2 403	2 343	2 278	2 433
		Nbre d'heures (4)	261 978	224 727	187 226	241 138
		Salaires trimestriels (5)			654 286	2 270 003
28	Travail des métaux	Nbre d'ouvriers	36 899	36 878	36 564	36 740
		Nbre d'employés	10 111	10 163	10 048	10 096
		Total	47 010	47 041	46 612	46 837
		Nbre d'heures (4)	5 269 676	4 595 708	4 011 585	4 685 012
		Salaires trimestriels (5)			11 901 410	40 862 238
281	- Fabrication d'éléments en métal pour la construction	Nbre d'ouvriers	13 111	13 122	13 009	13 049
		Nbre d'employés	3 387	3 411	3 364	3 346
		Total	16 498	16 533	16 373	16 396
		Nbre d'heures (4)	1 898 740	1 656 556	1 433 129	1 677 268
		Salaires trimestriels (5)			3 928 044	13 373 038
282	- Fabrication de réservoirs métalliques et de chaudières pour le chauffage central	Nbre d'ouvriers	4 394	4 378	4 373	4 328
		Nbre d'employés	1 426	1 413	1 412	1 403
		Total	5 820	5 791	5 785	5 731
		Nbre d'heures (4)	646 873	560 656	503 803	559 854
		Salaires trimestriels (5)			1 647 520	5 404 026
283	- Fabrication de générateurs de vapeur	Nbre d'ouvriers	2 482	2 511	2 446	2 529
		Nbre d'employés	740	759	741	747
		Total	3 222	3 270	3 187	3 276
		Nbre d'heures (4)	356 351	303 170	280 274	315 785
		Salaires trimestriels (5)			851 905	2 919 699

(2) Nomenclature d'activités NACE-BEL : divisions et groupes (2-3 chiffres)

(3) Chiffres provisoires.

(4) Jusque décembre 1998 heures-ouvriers, à partir de janvier 1999 heures prestées par les travailleurs (employés et ouvriers).

(5) Salaires et traitements bruts du trimestre, des employés et ouvriers occupés dans les divisions industrielles (en milliers de BEF).

.. Chiffres confidentiels.

STATISTIQUE MENSUELLE DE LA PRODUCTION INDUSTRIELLE - PRODCOM

Emploi, heures et salaires suivant l'activité principale (2) de l'établissement (3)

1999								
1	2	3	4	5	6	7	8	9
7 599	7 704	7 713	7 731	7 860	7 900	7 689	7 779	7 820
2 061	2 077	2 089	2 097	2 117	2 129	2 078	2 092	2 116
9 660	9 781	9 802	9 828	9 977	10 029	9 767	9 871	9 936
1 264 976	1 227 112	1 563 200	1 390 892	1 236 624	1 580 994	714 916	1 313 192	1 527 147
		2 266 327			2 398 374			2 058 723
1 384	1 391	1 377	1 376	1 434	1 454	1 425	1 429	1 434
352	353	355	355	359	370	364	374	373
1 736	1 744	1 732	1 731	1 793	1 824	1 789	1 803	1 807
226 196	215 039	256 061	248 238	213 160	271 431	92 785	268 728	277 850
		354 502			394 429			344 217
772	770	776	774	772	782	917	939	952
330	326	326	326	330	331	349	355	360
1 102	1 096	1 102	1 100	1 102	1 113	1 266	1 294	1 312
149 775	148 457	174 266	156 453	145 888	170 996	115 612	148 428	189 135
		276 591			280 310			283 884
12 451	12 364	12 378	12 311	12 317	12 323	12 259	12 267	12 289
4 376	4 369	4 375	4 388	4 367	4 369	4 370	4 386	4 387
16 827	16 733	16 753	16 699	16 684	16 692	16 629	16 653	16 676
2 244 552	2 168 194	2 495 668	2 282 417	2 039 388	2 361 306	1 585 461	1 925 616	2 267 059
		4 745 482			4 479 073			3 999 484
955	955	952	943	965	954	928	925	921
212	212	212	213	220	221	210	217	212
1 167	1 167	1 164	1 156	1 185	1 175	1 138	1 142	1 133
149 207	146 138	174 500	160 966	139 562	168 237	103 250	120 745	161 423
		268 824			276 650			220 878
3 558	3 527	3 506	3 494	3 490	3 478	3 473	3 473	3 495
1 224	1 219	1 221	1 225	1 225	1 214	1 213	1 213	1 220
4 782	4 746	4 727	4 719	4 715	4 692	4 686	4 686	4 715
637 444	617 698	705 067	632 758	565 794	686 380	371 580	582 052	649 564
		1 334 313			1 262 402			1 118 235
6 116	6 062	6 097	6 055	6 055	6 089	6 070	6 084	6 102
2 518	2 515	2 517	2 521	2 511	2 523	2 538	2 546	2 547
8 634	8 577	8 614	8 576	8 566	8 612	8 608	8 630	8 649
1 163 626	1 120 225	1 293 678	1 196 425	1 080 520	1 195 343	952 501	1 009 165	1 163 744
		2 656 865			2 408 825			2 233 158
1 822	1 820	1 823	1 819	1 807	1 802	1 788	1 785	1 771
422	423	425	429	411	411	409	410	408
2 244	2 243	2 248	2 248	2 218	2 213	2 197	2 195	2 179
294 275	284 133	322 423	292 268	253 512	311 346	158 130	213 654	292 328
		485 480			531 196			427 213
38 121	38 044	38 160	38 184	38 410	38 616	38 798	38 847	38 917
10 492	10 539	10 548	10 542	10 589	10 664	10 704	10 744	10 769
48 613	48 583	48 708	48 726	48 999	49 280	49 502	49 591	49 686
6 445 014	6 299 011	7 362 323	6 645 897	5 856 078	7 155 944	4 582 409	5 829 054	7 062 487
		10 368 595			11 055 279			9 702 114
13 462	13 430	13 390	13 403	13 570	13 601	13 737	13 753	13 764
3 457	3 471	3 470	3 476	3 517	3 528	3 519	3 552	3 561
16 919	16 901	16 860	16 879	17 087	17 129	17 256	17 305	17 325
2 253 296	2 190 691	2 560 807	2 326 844	2 062 140	2 526 411	1 558 839	2 116 345	2 498 366
		3 378 721			3 564 194			3 235 817
4 624	4 619	4 640	4 632	4 645	4 660	4 671	4 641	4 640
1 493	1 497	1 495	1 495	1 507	1 507	1 516	1 504	1 521
6 117	6 116	6 135	6 127	6 152	6 167	6 187	6 145	6 161
824 802	798 536	953 915	830 936	744 848	897 998	590 215	737 780	899 370
		1 287 596			1 497 084			1 289 779
2 715	2 722	2 752	2 821	2 868	2 930	2 961	2 931	2 935
781	777	772	783	785	790	803	821	798
3 496	3 499	3 524	3 604	3 653	3 720	3 764	3 752	3 733
454 545	434 222	513 271	485 514	407 859	523 606	439 698	411 213	513 537
		780 633			835 871			754 597

(2) Nomenclature d'activités NACE-BEL : divisions et groupes (2-3 chiffres)

(3) Chiffres provisoires.

(4) Jusque décembre 1998 heures-ouvriers, à partir de janvier 1999 heures prestées par les travailleurs (employés et ouvriers).

(5) Salaires et traitements bruts du trimestre, des employés et ouvriers occupés dans les divisions industrielles (en milliers de BEF).

.. Chiffres confidentiels.

STATISTIQUE MENSUELLE DE LA PRODUCTION INDUSTRIELLE - PRODCOM

Emploi, heures et salaires suivant l'activité principale (2) de l'établissement (3)

Nace (2)	Description		1998			1998
			10	11	12	
284	- Forge, emboutissage, estampage et profilage des métaux; métallurgie des poudres	Nbre d'ouvriers	752	752	748	722
		Nbre d'employés	176	176	178	175
		Total	928	928	926	898
		Nbre d'heures (4)	102 620	92 473	90 373	92 593
		Salaires trimestriels (5)			219 831	800 206
285	- Traitement et revêtement des métaux; mécanique générale	Nbre d'ouvriers	6 788	6 807	6 740	6 727
		Nbre d'employés	1 459	1 475	1 445	1 474
		Total	8 247	8 282	8 185	8 201
		Nbre d'heures (4)	950 150	838 816	723 205	854 825
		Salaires trimestriels (5)			1 989 970	6 998 960
286	- Fabrication de coutellerie, d'outillage et de quincaillerie	Nbre d'ouvriers	1 872	1 846	1 835	1 863
		Nbre d'employés	725	729	727	732
		Total	2 597	2 575	2 562	2 595
		Nbre d'heures (4)	276 347	235 655	206 345	243 644
		Salaires trimestriels (5)			701 712	2 380 071
287	- Fabrication d'autres ouvrages en métaux	Nbre d'ouvriers	7 500	7 462	7 413	7 519
		Nbre d'employés	2 198	2 200	2 181	2 217
		Total	9 698	9 662	9 594	9 737
		Nbre d'heures (4)	1 038 595	908 382	774 456	941 039
		Salaires trimestriels (5)			2 562 428	8 986 238
29	Fabrication de machines et équipements	Nbre d'ouvriers	30 947	30 816	30 639	30 885
		Nbre d'employés	14 385	14 322	14 181	14 304
		Total	45 332	45 138	44 820	45 190
		Nbre d'heures (4)	4 408 183	3 750 872	3 334 832	3 950 277
		Salaires trimestriels (5)			12 901 499	45 483 696
291	- Fabr. de moteurs et organes mécaniques de transmission, à l'excl. des moteurs pour avions, véhicules et motocycles	Nbre d'ouvriers	5 164	5 111	5 026	5 181
		Nbre d'employés	3 102	3 118	3 042	3 084
		Total	8 266	8 229	8 068	8 266
		Nbre d'heures (4)	715 118	615 662	562 674	654 918
		Salaires trimestriels (5)			2 615 557	9 074 379
292	- Fabrication de machines d'usage général	Nbre d'ouvriers	8 698	8 662	8 605	8 639
		Nbre d'employés	4 222	4 187	4 151	4 176
		Total	12 920	12 849	12 756	12 815
		Nbre d'heures (4)	1 277 554	1 102 470	1 013 499	1 138 995
		Salaires trimestriels (5)			3 600 519	12 417 435
293	- Fabrication de machines agricoles et forestières	Nbre d'ouvriers	2 544	2 534	2 498	2 652
		Nbre d'employés	753	754	761	753
		Total	3 297	3 288	3 259	3 405
		Nbre d'heures (4)	344 916	237 174	225 993	335 633
		Salaires trimestriels (5)			664 827	2 863 857
294	- Fabrication de machines-outils	Nbre d'ouvriers	1 591	1 585	1 565	1 584
		Nbre d'employés	683	673	669	668
		Total	2 274	2 258	2 234	2 253
		Nbre d'heures (4)	235 060	206 184	169 797	207 029
		Salaires trimestriels (5)			624 994	2 227 865
295	- Fabrication d'autres machines d'usage spécifique	Nbre d'ouvriers	10 318	10 345	10 286	10 163
		Nbre d'employés	4 380	4 382	4 347	4 396
		Total	14 698	14 727	14 633	14 559
		Nbre d'heures (4)	1 475 806	1 262 569	1 065 630	1 294 287
		Salaires trimestriels (5)			4 379 295	15 032 156
296	- Fabrication d'armes et de munitions	Nbre d'ouvriers	1 208	1 153	1 238	1 261
		Nbre d'employés	727	703	706	739
		Total	1 935	1 856	1 944	2 000
		Nbre d'heures (4)	162 905	139 400	140 012	147 712
		Salaires trimestriels (5)			549 763	2 305 421
297	- Fabrication d'appareils domestiques	Nbre d'ouvriers	1 424	1 426	1 421	1 402
		Nbre d'employés	518	505	505	486
		Total	1 942	1 931	1 926	1 888
		Nbre d'heures (4)	196 824	187 413	157 227	171 699
		Salaires trimestriels (5)			466 544	1 562 583

(2) Nomenclature d'activités NACE-BEL : divisions et groupes (2-3 chiffres)

(3) Chiffres provisoires.

(4) Jusque décembre 1998 heures-ouvriers, à partir de janvier 1999 heures prestées par les travailleurs (employés et ouvriers).

(5) Salaires et traitements bruts du trimestre, des employés et ouvriers occupés dans les divisions industrielles (en milliers de BEF).

.. Chiffres confidentiels.

STATISTIQUE MENSUELLE DE LA PRODUCTION INDUSTRIELLE - PRODCOM

Emploi, heures et salaires suivant l'activité principale (2) de l'établissement (3)

1999								
1	2	3	4	5	6	7	8	9
759	754	753	758	728	729	730	722	726
194	194	194	195	175	175	178	179	177
953	948	947	953	903	904	908	901	903
134 443	128 966	144 736	128 728	119 562	133 860	82 419	120 220	140 219
		218 528			215 362			170 673
7 329	7 301	7 353	7 329	7 426	7 481	7 539	7 650	7 665
1 605	1 631	1 657	1 629	1 660	1 718	1 743	1 746	1 761
8 934	8 932	9 010	8 958	9 086	9 199	9 282	9 396	9 426
1 158 689	1 135 949	1 333 049	1 214 310	1 063 077	1 314 581	885 988	1 035 520	1 310 681
		1 891 920			2 089 263			1 813 112
1 833	1 847	1 867	1 871	1 885	1 881	1 874	1 841	1 847
739	738	741	740	739	742	740	729	733
2 572	2 585	2 608	2 611	2 624	2 623	2 614	2 570	2 580
356 942	357 359	409 023	369 970	321 555	389 445	228 031	276 751	370 839
		610 635			620 744			508 458
7 399	7 371	7 405	7 370	7 288	7 334	7 286	7 309	7 340
2 223	2 231	2 219	2 224	2 206	2 204	2 205	2 213	2 218
9 622	9 602	9 624	9 594	9 494	9 538	9 491	9 522	9 558
1 262 297	1 253 288	1 447 522	1 289 595	1 137 037	1 370 043	797 219	1 131 225	1 329 475
		2 200 562			2 232 761			1 929 678
30 389	30 315	30 242	30 143	30 004	30 049	29 997	29 897	29 936
14 187	14 135	14 194	14 176	14 205	14 170	14 152	14 226	14 211
44 576	44 450	44 436	44 319	44 209	44 219	44 149	44 123	44 147
6 023 561	5 892 936	6 720 050	6 095 312	5 320 599	6 490 114	4 002 484	5 032 589	6 373 205
		11 197 205			11 381 019			9 984 683
4 933	4 899	4 933	4 901	4 886	4 956	4 913	4 920	4 898
3 044	2 997	3 014	2 977	2 977	2 953	2 935	2 941	2 927
7 977	7 896	7 947	7 878	7 863	7 909	7 848	7 861	7 825
1 071 413	1 046 980	1 208 322	1 077 446	934 990	1 116 709	763 344	953 949	1 104 044
		2 154 192			2 165 413			1 961 842
8 710	8 743	8 721	8 715	8 777	8 770	8 726	8 717	8 850
4 431	4 439	4 443	4 471	4 534	4 553	4 569	4 632	4 626
13 141	13 182	13 164	13 186	13 311	13 323	13 295	13 349	13 476
1 788 675	1 777 446	2 047 086	1 853 193	1 634 568	1 993 656	1 373 074	1 572 634	1 944 756
		3 274 618			3 326 678			3 097 737
2 598	2 598	2 581	2 571	2 561	2 552	2 540	2 353	2 352
748	728	729	726	731	719	717	718	711
3 346	3 326	3 310	3 297	3 292	3 271	3 257	3 071	3 063
485 398	469 529	543 647	488 231	417 423	504 110	274 702	263 299	418 168
		759 491			785 923			518 218
1 591	1 592	1 592	1 584	1 471	1 472	1 488	1 502	1 501
668	668	677	680	639	630	636	635	639
2 259	2 260	2 269	2 264	2 110	2 102	2 124	2 137	2 140
313 733	309 796	357 122	324 010	264 170	320 118	203 337	214 841	327 495
		591 687			527 532			458 116
10 236	10 172	10 095	10 051	9 993	10 003	10 024	10 070	9 976
4 356	4 357	4 388	4 379	4 382	4 380	4 372	4 374	4 383
14 592	14 529	14 483	14 430	14 375	14 383	14 396	14 444	14 359
1 927 421	1 871 236	2 077 545	1 925 272	1 702 083	2 105 376	1 165 084	1 649 288	2 112 888
		3 650 279			3 703 060			3 268 177
873	867	867	875	865	872	865	891	910
476	477	473	477	479	476	461	463	464
1 349	1 344	1 340	1 352	1 344	1 348	1 326	1 354	1 374
178 796	174 347	205 333	175 655	149 942	178 174	77 306	175 647	189 305
		384 324			482 260			347 004
1 448	1 444	1 453	1 446	1 451	1 424	1 441	1 444	1 449
464	469	470	466	463	459	462	463	461
1 912	1 913	1 923	1 912	1 914	1 883	1 903	1 907	1 910
258 125	243 602	280 995	251 505	217 423	271 971	145 637	202 931	276 549
		382 614			390 153			333 589

(2) Nomenclature d'activités NACE-BEL : divisions et groupes (2-3 chiffres)

(3) Chiffres provisoires.

(4) Jusque décembre 1998 heures-ouvriers, à partir de janvier 1999 heures prestées par les travailleurs (employés et ouvriers).

(5) Salaires et traitements bruts du trimestre, des employés et ouvriers occupés dans les divisions industrielles (en milliers de BEF).

.. Chiffres confidentiels.

STATISTIQUE MENSUELLE DE LA PRODUCTION INDUSTRIELLE - PRODCOM

Emploi, heures et salaires suivant l'activité principale (2) de l'établissement (3)

Nace (2)	Description		1998			1998
			10	11	12	
30	Fabrication de machines de bureau et de matériel informatique	Nbre d'ouvriers	771	770	769	772
		Nbre d'employés	2 210	2 254	2 261	2 134
		Total	2 981	3 024	3 030	2 907
		Nbre d'heures (4)	105 212	94 241	86 758	97 829
		Salaires trimestriels (5)			1 146 229	3 791 990
31	Fabrication de machines et appareils électriques	Nbre d'ouvriers	17 663	17 582	17 447	17 448
		Nbre d'employés	8 488	8 482	8 555	8 362
		Total	26 151	26 064	26 002	25 811
		Nbre d'heures (4)	2 397 824	2 090 551	1 891 586	2 156 616
		Salaires trimestriels (5)			7 796 425	26 591 660
311	- Fabrication de moteurs, génératrices et transformateurs électriques	Nbre d'ouvriers	2 374	2 353	2 329	2 337
		Nbre d'employés	1 644	1 652	1 660	1 621
		Total	4 018	4 005	3 989	3 959
		Nbre d'heures (4)	338 755	292 281	255 045	297 427
		Salaires trimestriels (5)			1 251 120	4 476 638
312	- Fabrication de matériel de distribution et de commande électrique	Nbre d'ouvriers	4 351	4 387	4 366	4 290
		Nbre d'employés	1 969	1 975	1 982	1 954
		Total	6 320	6 362	6 348	6 244
		Nbre d'heures (4)	611 225	527 307	465 437	542 167
		Salaires trimestriels (5)			1 819 363	6 044 442
313	- Fabrication de fils et câbles isolés	Nbre d'ouvriers	1 632	1 643	1 631	1 634
		Nbre d'employés	547	545	541	546
		Total	2 179	2 188	2 172	2 181
		Nbre d'heures (4)	232 506	205 205	184 533	214 408
		Salaires trimestriels (5)			664 885	2 299 009
314	- Fabrication d'accumulateurs et de piles électriques	Nbre d'ouvriers	1 581	1 572	1 543	1 572
		Nbre d'employés	389	388	386	380
		Total	1 970	1 960	1 929	1 952
		Nbre d'heures (4)	213 346	181 359	144 763	185 340
		Salaires trimestriels (5)			541 872	1 967 484
315	- Fabrication de lampes et d'appareils d'éclairage	Nbre d'ouvriers	3 554	3 543	3 511	3 537
		Nbre d'employés	1 436	1 441	1 454	1 410
		Total	4 990	4 984	4 965	4 947
		Nbre d'heures (4)	442 642	397 027	433 708	419 989
		Salaires trimestriels (5)			1 423 692	4 652 914
316	- Fabrication de matériels électriques	Nbre d'ouvriers	4 171	4 084	4 067	4 076
		Nbre d'employés	2 503	2 481	2 532	2 449
		Total	6 674	6 565	6 599	6 525
		Nbre d'heures (4)	559 350	487 372	408 100	497 283
		Salaires trimestriels (5)			2 095 493	7 151 173
32	Fabrication d'équipements de radio, télévision et communication	Nbre d'ouvriers	7 780	7 734	7 387	7 629
		Nbre d'employés	5 387	5 413	5 421	5 182
		Total	13 167	13 147	12 808	12 812
		Nbre d'heures (4)	1 014 859	877 765	836 929	941 138
		Salaires trimestriels (5)			4 055 641	13 857 788
321	- Fabrication de composants électroniques	Nbre d'ouvriers	2 780	2 739	2 667	2 780
		Nbre d'employés	1 184	1 174	1 168	1 147
		Total	3 964	3 913	3 835	3 927
		Nbre d'heures (4)	375 462	328 500	305 181	347 441
		Salaires trimestriels (5)			1 254 225	4 194 422
322	- Fabrication d'appareils d'émission et de transmission	Nbre d'ouvriers	1 696	1 678	1 502	1 691
		Nbre d'employés	2 156	2 150	2 178	2 106
		Total	3 852	3 828	3 680	3 798
		Nbre d'heures (4)	206 319	178 184	145 446	201 384
		Salaires trimestriels (5)			1 223 422	4 239 760
323	- Fabrication d'appareils de réception, enregistrement ou reproduction du son et de l'image	Nbre d'ouvriers	3 304	3 317	3 218	3 158
		Nbre d'employés	2 047	2 089	2 075	1 929
		Total	5 351	5 406	5 293	5 087
		Nbre d'heures (4)	433 078	371 081	386 302	392 313
		Salaires trimestriels (5)			1 577 994	5 423 606

(2) Nomenclature d'activités NACE-BEL : divisions et groupes (2-3 chiffres)

(3) Chiffres provisoires.

(4) Jusque décembre 1998 heures-ouvriers, à partir de janvier 1999 heures prestées par les travailleurs (employés et ouvriers).

(5) Salaires et traitements bruts du trimestre, des employés et ouvriers occupés dans les divisions industrielles (en milliers de BEF).

.. Chiffres confidentiels.

STATISTIQUE MENSUELLE DE LA PRODUCTION INDUSTRIELLE - PRODCOM

Emploi, heures et salaires suivant l'activité principale (2) de l'établissement (3)

1999								
1	2	3	4	5	6	7	8	9
546	555	547	547	536	551	533	532	519
1 137	1 141	1 142	1 160	1 166	1 146	1 159	1 179	1 166
1 683	1 696	1 689	1 707	1 702	1 697	1 692	1 711	1 685
231 113	222 406	262 866	242 871	212 421	259 318	178 904	214 134	250 310
		475 712			503 253			407 167
17 663	17 611	17 699	17 500	17 556	17 492	17 745	17 693	17 697
8 564	8 583	8 717	8 468	8 669	8 562	8 654	8 673	8 686
26 227	26 194	26 416	25 968	26 225	26 054	26 399	26 366	26 383
3 450 609	3 298 164	3 911 010	3 450 971	3 069 585	3 742 887	2 344 704	3 042 703	3 662 251
		6 557 994			6 902 698			6 277 581
2 396	2 408	2 441	2 340	2 411	2 372	2 376	2 381	2 356
1 704	1 743	1 842	1 691	1 873	1 791	1 769	1 754	1 728
4 100	4 151	4 283	4 031	4 284	4 163	4 145	4 135	4 084
587 718	541 506	661 589	536 113	496 095	604 967	329 144	514 289	582 334
		1 177 675			1 217 015			1 126 431
4 398	4 395	4 414	4 406	4 424	4 449	4 523	4 535	4 527
2 022	2 015	2 029	1 931	1 940	1 946	1 966	1 991	1 985
6 420	6 410	6 443	6 337	6 364	6 395	6 489	6 526	6 512
863 839	846 120	992 576	865 978	759 052	906 480	675 673	811 149	851 916
		1 577 939			1 535 772			1 473 804
1 663	1 655	1 651	1 655	1 656	1 634	1 634	1 637	1 646
564	565	565	571	569	564	569	572	575
2 227	2 220	2 216	2 226	2 225	2 198	2 203	2 209	2 221
282 244	284 271	336 309	303 855	260 522	319 164	144 360	294 779	324 883
		535 594			609 143			496 540
1 501	1 510	1 521	1 508	1 520	1 538	1 531	1 545	1 581
392	392	392	389	393	392	395	395	399
1 893	1 902	1 913	1 897	1 913	1 930	1 926	1 940	1 980
245 430	235 013	272 109	234 693	206 168	254 298	136 641	205 408	264 238
		489 713			510 011			435 606
3 503	3 488	3 473	3 434	3 444	3 412	3 432	3 413	3 417
1 351	1 360	1 363	1 376	1 393	1 379	1 371	1 375	1 396
4 854	4 848	4 836	4 810	4 837	4 791	4 803	4 788	4 813
560 126	536 543	677 681	628 327	565 976	713 243	312 397	506 929	711 870
		1 023 803			1 116 151			1 046 326
4 202	4 155	4 199	4 157	4 101	4 087	4 249	4 182	4 170
2 531	2 508	2 526	2 510	2 501	2 490	2 584	2 586	2 603
6 733	6 663	6 725	6 667	6 602	6 577	6 833	6 768	6 773
911 252	854 711	970 746	882 005	781 772	944 735	746 489	710 149	927 010
		1 753 270			1 914 606			1 698 874
7 532	7 429	7 376	7 199	7 151	7 234	7 129	7 140	7 228
7 707	7 792	7 778	7 921	7 729	7 753	7 712	7 723	7 819
15 239	15 221	15 154	15 120	14 880	14 987	14 841	14 863	15 047
1 976 602	1 960 773	2 210 203	2 008 423	1 819 602	2 237 569	1 375 981	1 771 937	2 153 935
		4 378 466			4 330 968			4 023 108
2 647	2 636	2 613	2 596	2 583	2 570	2 562	2 579	2 563
1 168	1 172	1 186	1 196	1 203	1 216	1 225	1 247	1 269
3 815	3 808	3 799	3 792	3 786	3 786	3 787	3 826	3 832
497 492	480 613	575 052	495 518	443 494	554 563	350 766	427 692	550 444
		1 025 850			923 502			928 622
1 810	1 840	1 837	1 888	1 855	1 871	1 811	1 784	1 804
4 368	4 395	4 375	4 476	4 299	4 280	4 236	4 212	4 283
6 178	6 235	6 212	6 364	6 154	6 151	6 047	5 996	6 087
790 669	812 264	846 403	887 564	819 175	893 356	656 757	775 199	822 927
		1 934 056			2 017 673			1 788 389
3 075	2 953	2 926	2 715	2 713	2 793	2 756	2 777	2 861
2 171	2 225	2 217	2 249	2 227	2 257	2 251	2 264	2 267
5 246	5 178	5 143	4 964	4 940	5 050	5 007	5 041	5 128
688 441	667 896	788 748	625 341	556 933	789 650	368 458	569 046	780 564
		1 418 560			1 389 793			1 306 097

(2) Nomenclature d'activités NACE-BEL : divisions et groupes (2-3 chiffres)

(3) Chiffres provisoires.

(4) Jusque décembre 1998 heures-ouvriers, à partir de janvier 1999 heures prestées par les travailleurs (employés et ouvriers).

(5) Salaires et traitements bruts du trimestre, des employés et ouvriers occupés dans les divisions industrielles (en milliers de BEF).

.. Chiffres confidentiels.

STATISTIQUE MENSUELLE DE LA PRODUCTION INDUSTRIELLE - PRODCOM

Emploi, heures et salaires suivant l'activité principale (2) de l'établissement (3)

Nace (2)	Description		1998			1998
			10	11	12	
32A	- 32.A=32.2+32.3 Fabrication d'équipements et d'appareils de radio, télévision et communication	Nbre d'ouvriers	5 000	4 995	4 720	4 849
		Nbre d'employés	4 203	4 239	4 253	4 035
		Total	9 203	9 234	8 973	8 885
		Nbre d'heures (4)	639 397	549 265	531 748	593 697
		Salaires trimestriels (5)			2 801 416	9 663 366
33	Fabrication d'instruments médicaux, de précision, d'optique et d'horlogerie	Nbre d'ouvriers	4 021	4 091	4 005	4 010
		Nbre d'employés	4 133	4 151	4 105	4 103
		Total	8 154	8 242	8 110	8 113
		Nbre d'heures (4)	582 376	513 539	445 554	514 952
		Salaires trimestriels (5)			2 555 520	8 655 230
331	- Fabrication de matériel médico-chirurgical et d'orthopédie	Nbre d'ouvriers	1 240	1 241	1 254	1 230
		Nbre d'employés	682	678	679	689
		Total	1 922	1 919	1 933	1 919
		Nbre d'heures (4)	179 041	157 438	140 923	156 719
		Salaires trimestriels (5)			509 555	1 797 967
332	- Fabrication d'instrumentation scientifique et technique	Nbre d'ouvriers	2 377	2 444	2 348	2 371
		Nbre d'employés	3 041	3 062	3 016	2 983
		Total	5 418	5 506	5 364	5 354
		Nbre d'heures (4)	347 391	305 761	255 818	306 281
		Salaires trimestriels (5)			1 819 158	6 035 806
333	- Fabrication d'équipements de contrôle des processus industriels	Nbre d'ouvriers	45	48	50	41
		Nbre d'employés	197	197	196	206
		Total	242	245	246	247
		Nbre d'heures (4)	4 752	4 716	5 227	4 655
		Salaires trimestriels (5)			67 392	262 118
334	- Fabrication d'instruments d'optique et de matériel photographique	Nbre d'ouvriers	251	252	247	263
		Nbre d'employés	189	191	190	201
		Total	440	443	437	464
		Nbre d'heures (4)	36 373	32 474	32 492	34 344
		Salaires trimestriels (5)			121 841	429 779
335	- Horlogerie	Nbre d'ouvriers	108	106	106	104
		Nbre d'employés	24	23	24	22
		Total	132	129	130	126
		Nbre d'heures (4)	14 819	13 150	11 094	12 952
		Salaires trimestriels (5)			37 574	129 560
34	Construction et assemblage de véhicules automobiles, de remorques et semi-remorques	Nbre d'ouvriers	45 539	45 425	44 375	44 486
		Nbre d'employés	6 258	6 265	6 268	6 182
		Total	51 797	51 690	50 643	50 668
		Nbre d'heures (4)	6 109 530	5 529 313	4 728 966	5 401 742
		Salaires trimestriels (5)			14 904 622	49 522 174
341	- Construction et assemblage de véhicules automobiles	Nbre d'ouvriers	34 080	33 812	32 816	33 381
		Nbre d'employés	3 814	3 808	3 804	3 791
		Total	37 894	37 620	36 620	37 172
		Nbre d'heures (4)	4 458 551	4 036 195	3 430 841	3 979 912
		Salaires trimestriels (5)			10 788 025	36 118 179
342	- Fabrication de carrosseries, remorques et caravanes	Nbre d'ouvriers	4 929	4 984	4 938	4 814
		Nbre d'employés	936	936	948	919
		Total	5 865	5 920	5 886	5 734
		Nbre d'heures (4)	715 808	654 109	578 872	616 943
		Salaires trimestriels (5)			1 725 927	5 209 457
343	- Fabrication de parties et accessoires pour les véhicules à moteur	Nbre d'ouvriers	6 530	6 629	6 621	6 290
		Nbre d'employés	1 508	1 521	1 516	1 471
		Total	8 038	8 150	8 137	7 761
		Nbre d'heures (4)	935 171	839 009	719 253	804 886
		Salaires trimestriels (5)			2 390 670	8 194 538
35	Fabrication d'autres matériels de transport	Nbre d'ouvriers	4 965	4 939	4 946	4 867
		Nbre d'employés	4 366	4 443	4 419	4 389
		Total	9 331	9 382	9 365	9 256
		Nbre d'heures (4)	674 376	594 599	523 034	598 909
		Salaires trimestriels (5)			2 616 805	9 624 217

(2) Nomenclature d'activités NACE-BEL : divisions et groupes (2-3 chiffres)

(3) Chiffres provisoires.

(4) Jusqu'à décembre 1998 heures-ouvriers, à partir de janvier 1999 heures prestées par les travailleurs (employés et ouvriers).

(5) Salaires et traitements bruts du trimestre, des employés et ouvriers occupés dans les divisions industrielles (en milliers de BEF).

.. Chiffres confidentiels.

STATISTIQUE MENSUELLE DE LA PRODUCTION INDUSTRIELLE - PRODCOM

Emploi, heures et salaires suivant l'activité principale (2) de l'établissement (3)

1999								
1	2	3	4	5	6	7	8	9
4 885	4 793	4 763	4 603	4 568	4 664	4 567	4 561	4 665
6 539	6 620	6 592	6 725	6 526	6 537	6 487	6 476	6 550
11 424	11 413	11 355	11 328	11 094	11 201	11 054	11 037	11 215
1 479 110	1 480 160	1 635 151	1 512 905	1 376 108	1 683 006	1 025 215	1 344 245	1 603 491
		3 352 616			3 407 466			3 094 486
3 743	3 812	3 774	3 756	3 733	3 791	3 733	3 808	3 790
3 166	3 093	3 009	2 980	2 978	3 057	2 957	3 033	2 987
6 909	6 905	6 783	6 736	6 711	6 848	6 690	6 841	6 777
940 552	913 827	1 061 451	944 940	854 367	1 021 330	697 670	833 501	970 694
		1 659 052			1 663 482			1 421 397
1 286	1 282	1 281	1 185	1 197	1 209	1 202	1 217	1 215
713	715	722	649	646	644	646	646	651
1 999	1 997	2 003	1 834	1 843	1 853	1 848	1 863	1 866
266 193	264 371	310 403	252 345	241 482	272 827	172 325	227 892	263 007
		464 606			413 856			354 122
2 073	2 142	2 100	2 180	2 139	2 185	2 133	2 194	2 177
2 014	1 942	1 857	1 895	1 879	1 956	1 854	1 923	1 874
4 087	4 084	3 957	4 075	4 018	4 141	3 987	4 117	4 051
568 147	540 502	627 340	577 219	509 191	625 098	436 271	504 372	589 065
		1 005 600			1 046 017			872 495
53	56	55	57	61	64	67	67	68
232	232	234	234	245	249	252	258	256
285	288	289	291	306	313	319	325	324
35 241	39 650	43 767	42 908	41 833	48 621	37 145	41 120	46 116
		74 150			82 203			85 326
229	229	235	231	233	230	227	226	227
187	184	177	183	188	188	186	188	189
416	413	412	414	421	418	413	414	416
55 258	53 974	62 091	56 487	49 228	59 454	43 117	49 010	57 203
		86 376			89 950			84 245
102	103	103	103	103	103	104	104	103
20	20	19	19	20	20	19	18	17
122	123	122	122	123	123	123	122	120
15 713	15 330	17 850	15 981	12 633	15 330	8 812	11 107	15 303
		28 320			31 456			25 209
42 898	42 765	42 538	42 329	42 309	42 409	42 339	42 404	42 404
6 205	6 198	6 205	6 220	6 249	6 252	6 228	6 287	6 294
49 103	48 963	48 743	48 549	48 558	48 661	48 567	48 691	48 698
6 533 568	5 980 302	7 020 230	6 256 944	5 592 732	6 949 721	4 202 359	5 265 490	6 567 760
		11 890 256			12 403 922			10 711 747
31 201	31 088	30 820	30 631	30 613	30 592	30 492	30 528	30 513
3 690	3 670	3 672	3 684	3 690	3 690	3 640	3 671	3 678
34 891	34 758	34 492	34 315	34 303	34 282	34 132	34 199	34 191
4 595 957	4 116 184	4 879 853	4 304 137	3 880 220	4 887 700	2 815 409	3 738 893	4 511 667
		8 555 379			9 050 315			7 548 501
5 133	5 124	5 146	5 140	5 162	5 166	5 180	5 218	5 253
995	1 007	1 010	1 009	1 016	1 022	1 026	1 045	1 038
6 128	6 131	6 156	6 149	6 178	6 188	6 206	6 263	6 291
815 609	795 696	911 350	838 736	722 402	865 113	531 611	671 495	882 938
		1 312 603			1 358 808			1 201 199
6 564	6 553	6 572	6 558	6 534	6 651	6 667	6 658	6 638
1 520	1 521	1 523	1 527	1 543	1 540	1 562	1 571	1 578
8 084	8 074	8 095	8 085	8 077	8 191	8 229	8 229	8 216
1 122 002	1 068 422	1 229 027	1 114 071	990 110	1 196 908	855 339	855 102	1 173 155
		2 022 274			1 994 799			1 962 047
5 066	5 028	5 060	5 115	5 206	5 218	5 244	5 208	5 145
4 521	4 466	4 477	4 477	4 339	4 347	4 366	4 373	4 365
9 587	9 494	9 537	9 592	9 545	9 565	9 610	9 581	9 510
1 217 440	1 140 816	1 387 387	1 212 106	1 113 533	1 291 351	874 283	1 047 963	1 269 419
		2 390 577			2 585 880			2 306 773

(2) Nomenclature d'activités NACE-BEL : divisions et groupes (2-3 chiffres)

(3) Chiffres provisoires.

(4) Jusque décembre 1998 heures-ouvriers, à partir de janvier 1999 heures prestées par les travailleurs (employés et ouvriers).

(5) Salaires et traitements bruts du trimestre, des employés et ouvriers occupés dans les divisions industrielles (en milliers de BEF).

.. Chiffres confidentiels.

STATISTIQUE MENSUELLE DE LA PRODUCTION INDUSTRIELLE - PRODCOM

Emploi, heures et salaires suivant l'activité principale (2) de l'établissement (3)

Nace (2)	Description		1998			1998
			10	11	12	
353	- Construction aéronautique et spatiale	Nbre d'ouvriers	2 740	2 712	2 751	2 647
		Nbre d'employés	3 663	3 741	3 732	3 692
		Total	6 403	6 453	6 483	6 339
		Nbre d'heures (4)	372 647	334 205	285 364	322 736
		Salaires trimestriels (5)			1 836 910	6 895 531
354	- Fabrication de motocycles et de bicyclettes	Nbre d'ouvriers	411	414	410	423
		Nbre d'employés	116	116	115	116
		Total	527	530	525	540
		Nbre d'heures (4)	50 689	43 373	42 761	53 861
		Salaires trimestriels (5)			116 663	402 818
35B	- =35.1+35.2+35.5 Fabrication de matériels de transport n.d.a, y compris construc. navale et matériel ferroviaire roulant	Nbre d'ouvriers	1 814	1 813	1 785	1 796
		Nbre d'employés	587	586	572	580
		Total	2 401	2 399	2 357	2 376
		Nbre d'heures (4)	251 040	217 021	194 909	222 311
		Salaires trimestriels (5)			663 232	2 325 868
36	Fabrication de meubles; industries diverses	Nbre d'ouvriers	17 853	17 711	17 522	17 813
		Nbre d'employés	3 418	3 401	3 382	3 413
		Total	21 271	21 112	20 904	21 227
		Nbre d'heures (4)	2 479 089	2 168 485	1 870 909	2 174 181
		Salaires trimestriels (5)			4 097 416	14 928 320
361	- Fabrication de meubles	Nbre d'ouvriers	14 374	14 315	14 191	14 302
		Nbre d'employés	2 569	2 560	2 545	2 572
		Total	16 943	16 875	16 736	16 874
		Nbre d'heures (4)	2 056 273	1 806 198	1 555 162	1 803 293
		Salaires trimestriels (5)			3 268 608	12 084 179
362	- Travail des pierres précieuses et fabrication de bijoux	Nbre d'ouvriers	1 938	1 890	1 833	1 972
		Nbre d'employés	375	378	374	377
		Total	2 313	2 268	2 207	2 349
		Nbre d'heures (4)	215 937	179 641	162 934	185 003
		Salaires trimestriels (5)			349 278	1 230 728
364	- Fabrication d'articles de sport	Nbre d'ouvriers	109	107	113	110
		Nbre d'employés	33	32	32	33
		Total	142	139	145	143
		Nbre d'heures (4)	15 546	13 424	10 346	14 270
		Salaires trimestriels (5)			28 158	102 358
365	- Fabrication de jeux et jouets	Nbre d'ouvriers	451	445	443	450
		Nbre d'employés	149	140	141	140
		Total	600	585	584	590
		Nbre d'heures (4)	59 085	49 651	44 109	53 085
		Salaires trimestriels (5)			170 997	553 243
36A	- =36.3+36.6 Autres industries diverses, y compris la fabrication d'instruments de musique	Nbre d'ouvriers	981	954	942	978
		Nbre d'employés	292	291	290	290
		Total	1 273	1 245	1 232	1 268
		Nbre d'heures (4)	132 248	119 571	98 358	118 528
		Salaires trimestriels (5)			280 375	957 812
Total		Nbre d'ouvriers	380 887	379 020	375 233	378 067
		Nbre d'employés	156 986	156 840	155 990	155 787
		Total	537 873	535 860	531 223	533 855
		Nbre d'heures (4)	52 425 253	46 250 503	41 355 437	47 130 875
		Salaires trimestriels (5)			152 078 129	526 574 167

(2) Nomenclature d'activités NACE-BEL : divisions et groupes (2-3 chiffres)

(3) Chiffres provisoires.

(4) Jusque décembre 1998 heures-ouvriers, à partir de janvier 1999 heures prestées par les travailleurs (employés et ouvriers).

(5) Salaires et traitements bruts du trimestre, des employés et ouvriers occupés dans les divisions industrielles (en milliers de BEF).

.. Chiffres confidentiels.

STATISTIQUE MENSUELLE DE LA PRODUCTION INDUSTRIELLE - PRODCOM

Emploi, heures et salaires suivant l'activité principale (2) de l'établissement (3)

1999								
1	2	3	4	5	6	7	8	9
2 730	2 716	2 730	2 757	2 809	2 811	2 774	2 784	2 780
3 786	3 752	3 737	3 738	3 584	3 575	3 575	3 594	3 602
6 516	6 468	6 467	6 495	6 393	6 386	6 349	6 378	6 382
796 427	772 701	894 889	798 344	751 427	838 426	595 086	680 876	844 131
		1 712 344			1 779 801			1 713 770
411	421	421	422	428	425	442	438	439
125	123	123	125	127	127	129	127	128
536	544	544	547	555	552	571	565	567
72 866	73 638	82 202	77 508	69 427	78 433	63 360	56 104	79 737
		97 599			99 965			89 588
1 925	1 891	1 909	1 936	1 969	1 982	2 028	1 986	1 926
610	591	617	614	628	645	662	652	635
2 535	2 482	2 526	2 550	2 597	2 627	2 690	2 638	2 561
348 147	294 477	410 296	336 254	292 679	374 492	215 837	310 983	345 551
		580 634			706 114			503 415
17 802	17 780	17 656	17 438	17 510	17 430	17 292	17 371	17 339
3 439	3 431	3 402	3 352	3 394	3 395	3 383	3 389	3 373
21 241	21 211	21 058	20 790	20 904	20 825	20 675	20 760	20 712
2 728 804	2 683 527	3 117 515	2 636 827	2 332 356	2 892 836	1 577 882	2 063 535	2 899 014
		3 839 623			3 836 482			3 464 818
14 492	14 512	14 429	14 194	14 270	14 211	14 116	14 196	14 116
2 607	2 600	2 585	2 529	2 568	2 573	2 561	2 563	2 537
17 099	17 112	17 014	16 723	16 838	16 784	16 677	16 759	16 653
2 263 238	2 209 249	2 582 529	2 168 141	1 924 083	2 397 622	1 184 675	1 790 017	2 382 561
		3 152 767			3 146 442			2 882 418
1 806	1 774	1 767	1 787	1 789	1 780	1 744	1 754	1 807
369	367	368	370	374	371	375	372	378
2 175	2 141	2 135	2 157	2 163	2 151	2 119	2 126	2 185
217 548	227 947	256 775	220 686	200 400	244 108	241 653	89 260	262 934
		292 927			297 391			265 328
112	115	110	109	108	106	104	103	104
32	32	24	24	23	23	23	23	22
144	147	134	133	131	129	127	126	126
20 205	19 784	21 099	19 788	17 562	20 250	11 436	14 527	16 125
		21 776			22 435			18 944
438	435	435	438	434	433	435	430	429
140	140	138	138	141	141	141	142	145
578	575	573	576	575	574	576	572	574
71 083	69 635	83 334	76 094	55 186	69 040	41 711	52 456	79 572
		122 887			139 736			95 479
954	944	915	910	909	900	893	888	883
291	292	287	291	288	287	283	289	291
1 245	1 236	1 202	1 201	1 197	1 187	1 176	1 177	1 174
156 730	156 912	173 778	152 118	135 125	161 816	98 407	117 275	157 822
		249 266			230 478			202 649
374 367	373 551	373 012	371 971	372 725	373 512	373 442	374 274	374 789
157 181	157 279	157 473	157 396	157 747	158 050	158 064	158 775	159 113
531 548	530 830	530 485	529 367	530 472	531 562	531 506	533 049	533 902
69 809 781	67 421 616	78 000 219	70 104 181	62 888 488	74 725 752	49 732 787	60 803 661	73 866 637
		128 954 779			134 381 662			119 551 983

(2) Nomenclature d'activités NACE-BEL : divisions et groupes (2-3 chiffres)

(3) Chiffres provisoires.

(4) Jusque décembre 1998 heures-ouvriers, à partir de janvier 1999 heures prestées par les travailleurs (employés et ouvriers).

(5) Salaires et traitements bruts du trimestre, des employés et ouvriers occupés dans les divisions industrielles (en milliers de BEF).

.. Chiffres confidentiels.

STATISTIQUE MENSUELLE DE LA PRODUCTION INDUSTRIELLE - PRODCOM

Livraisons en valeur et en quantité (1) suivant la CPA et la liste Prodcocom (2) (3)

Code (2)	Description	Unité	1999			
			1	2	3	4
14	PRODUITS DIVERS DES INDUSTRIES EXTRACTIVES	x 1000 BEF	1 576 762	1 545 850	2 298 612	2 245 740
	DONT:	-				
141	- PIERRES POUR LA CONSTRUCTION ET L'INDUSTRIE	x 1000 BEF	481 098	450 742	583 868	582 148
	DONT:	-				
1411150	-- Pierres calcaires de taille ou de construction, albâtre	x 1000 BEF kq	149 785 131 256 833	129 290 121 479 348	198 062 224 066 592	202 026 48 453 382
1412	-- Calcaire industriel, gypse et craie	x 1000 BEF kq	324 031 705 165 878	318 597 681 064 049	375 556 725 773 515	368 945 821 800 622
141210	--- Gypse et pierre à ciment	x 1000 BEF kq	115 850 435 715 448	115 913 420 274 849	129 733 413 230 625	132 598 499 106 172
141220	--- Craie et dolomie	x 1000 BEF kq	208 181 269 450 430	202 684 260 789 200	245 823 312 542 890	236 347 322 694 450
142	- SABLES ET ARGILES	x 1000 BEF	800 240	781 848	1 287 874	1 252 923
	DONT:	-				
142112	-- Granulats	x 1000 BEF kq	510 016 2 159 107 327	501 712 2 245 541 540	869 764 3 591 270 507	798 076 3 301 804 005
	dont:					
14211230	--- Pierres concassées utilisées comme granulats pour la construction, l'empierrement de routes et voies ferrées, etc.	x 1000 BEF kq	389 808 1 645 533 047	395 981 1 779 707 220	689 091 2 787 855 427	585 088 2 381 866 590
142113	-- Enrobés pour revêtements routiers	x 1000 BEF kq	38 138 55 462 200	34 271 62 605 800	111 773 148 961 840	134 376 139 176 720
14301	- MINÉRAUX POUR L'INDUSTRIE CHIMIQUE ET ENGRAIS NATURELS	x 1000 BEF kq	143 448 27 009 282	177 201 36 338 225	262 019 58 291 416	249 274 54 430 638
15	PRODUITS DES INDUSTRIES ALIMENTAIRES (4)	x 1000 BEF	46 400 028	46 873 002	54 067 185	50 677 217
		-				
151	- VIANDES, PEAUX ET PRODUITS À BASE DE VIANDES (5)	x 1000 BEF	8 023 765	8 043 095	9 417 099	8 620 394
		-				
1511	-- Viandes de boucherie et produits d'abattage (5)	x 1000 BEF	2 484 293	2 527 974	2 918 612	2 607 571
		-				
15111	--- Viandes fraîches, congelées ou surgelées (5)	x 1000 BEF kq	2 227 338 34 642 207	2 290 457 35 715 533	2 648 711 39 667 436	2 372 313 35 763 723
151111	---- Viande bovine fraîche (5)	x 1000 BEF kq	512 846 2 419 898	477 983 2 249 266	556 431 2 672 373	522 261 2 453 869
15111140	----- Viandes bovines fraîches ou réfrigérées, en carcasses, demi-carcasses ou quartiers (5)	x 1000 BEF kq	28 095 153 355	29 411 145 189	34 899 184 956	34 054 170 749
15111190	----- Viandes bovines fraîches ou réfrigérées, en morceaux (5)	x 1000 BEF kq	484 751 2 266 543	448 572 2 104 077	521 532 2 487 417	488 207 2 283 120
15111200	---- Viandes bovines congelées (5)	x 1000 BEF kq	35 425 278 674	43 792 293 337	59 599 303 160	46 707 322 249
151113	---- Viande de porc, fraîche (5)	x 1000 BEF kq	1 338 689 24 622 948	1 314 270 23 745 551	1 640 492 28 536 556	1 435 765 24 839 479
15111330	----- Viandes porcines, fraîches ou réfrigérées, en carcasses ou demi-carcasses (5)	x 1000 BEF kq	256 665 5 549 245	201 317 4 156 799	285 924 5 556 535	278 912 5 595 744

(1) Livraisons, y compris le travail à façon fourni à l'étranger.

(2) Classification statistique des produits associée aux activités - CPA (2 à 6 chiffres); liste prodcocom (8 chiffres).

(3) Chiffres provisoires.

(4) Non compris les abattoirs et les laiteries.

(5) Non compris les abattoirs.

STATISTIQUE MENSUELLE DE LA PRODUCTION INDUSTRIELLE - PRODCOM

Livraisons en valeur et en quantité (1) suivant la CPA et la liste Prodcoum (2) (3)

5	6	7
2 067 333	2 565 123	1 648 517
542 991	644 548	405 201
174 367	222 294	105 656
119 959 915	167 187 637	20 310 004
353 927	404 848	288 666
762 766 161	934 515 016	593 200 790
127 977	170 883	83 538
464 421 331	620 400 046	349 618 790
225 950	233 965	205 128
298 344 830	314 114 970	243 582 000
1 155 721	1 559 929	953 107
716 839	1 001 408	551 570
2 995 229 101	3 951 420 631	2 370 657 455
524 691	705 379	379 778
2 131 524 781	2 642 499 921	1 612 075 445
156 611	211 742	128 203
153 120 080	216 594 800	124 336 900
217 242	179 349	131 747
47 575 158	41 146 218	31 049 969
49 010 977	48 268 619	46 883 524
8 462 767	5 523 776	6 863 788
2 621 317	1 701 919	2 236 714
2 366 417	1 531 237	2 049 560
35 617 043	18 494 070	29 605 058
492 666	465 588	505 974
2 350 984	2 088 348	2 509 895
31 165	28 331	28 335
166 318	134 789	147 213
461 501	437 257	477 639
2 184 666	1 953 559	2 362 682
42 549	54 005	48 564
254 352	295 530	329 113
1 438 110	835 930	1 249 510
23 694 297	12 687 083	22 053 882
244 500	161 191	206 853
4 673 098	3 077 623	4 439 165

(1) Livraisons, y compris le travail à façon fourni à l'étranger.

(2) Classification statistique des produits associée aux activités - CPA (2 à 6 chiffres); liste prodcoum (8 chiffres).

(3) Chiffres provisoires.

(4) Non compris les abattoirs et les laiteries.

(5) Non compris les abattoirs.

STATISTIQUE MENSUELLE DE LA PRODUCTION INDUSTRIELLE - PRODCOM

Livraisons en valeur et en quantité (1) suivant la CPA et la liste Prodcod (2) (3)

Code (2)	Description	Unité	1999			
			1	2	3	4
15111350	----- Jambons, épaules de porc et leurs morceaux non désossés, frais ou réfrigérés (5)	x 1000 BEF kg	146 905 2 124 107	161 259 2 180 053	170 404 2 386 762	155 358 2 166 038
15111390	----- Autres viandes porcines, fraîches ou réfrigérées (5)	x 1000 BEF kg	935 119 16 949 596	951 694 17 408 699	1 184 164 20 593 259	1 001 495 17 077 697
151114	---- Viande de porc, congelée ou surgelée (5)	x 1000 BEF kg	218 577 3 668 416	320 463 5 043 794	253 468 4 892 968	250 692 4 455 954
15111500	---- Viandes ovines ou d'agneau, fraîches ou réfrigérées (5)	x 1000 BEF kg	16 312 70 613	18 835 76 419	25 037 98 878	22 196 85 910
15111600	---- Viandes ovines ou d'agneau, congelées (5)	x 1000 BEF kg	6 563 24 988	6 608 22 859	10 407 30 453	5 978 20 527
15111800	---- Viandes chevaline, asine, mulassière, fraîches, réfrigérées ou congelées (5)	x 1000 BEF kg	59 083 391 091	60 895 373 113	76 160 455 131	56 271 359 342
15111900	---- Abats comestibles d'animaux de boucherie, frais ou congelés ou réfrigérés (5)	x 1000 BEF kg	39 843 3 165 579	47 611 3 911 194	27 117 2 677 917	32 443 3 226 393
15112	--- Laine et cuirs bruts (5)	x 1000 BEF -	3 123	1 945	3 663	4 745
151130	--- Graisses animales comestibles (5)	x 1000 BEF kg	82 198 5 833 487	71 323 6 177 505	81 093 7 251 110	64 062 6 343 895
15113030	---- Lard, graisses de porcs ou de volailles non fondues, frais, réfrigérés, congelés, salés... (5)	x 1000 BEF kg	5 319 477 701	5 741 585 910	6 687 685 046	4 150 425 306
151140	--- Sous-produits animaux non comestibles (5)	x 1000 BEF kg	171 634 8 926 061	164 249 9 098 190	185 145 9 874 589	166 451 9 322 412
15114030	---- Boyaux, vessies et estomacs d'animaux (poissons excl.), entiers ou en morceaux (5)	x 1000 BEF kg	68 895 1 023 361	57 996 1 134 919	75 980 1 391 059	60 337 1 095 255
15114090	---- Autres déchets ne convenant pas à la consommation humaine (5)	x 1000 BEF kg	102 739 7 902 700	106 253 7 963 271	109 165 8 483 530	106 114 8 227 157
1512	-- Viandes de volailles et plumes	x 1000 BEF kg	1 824 471 38 045 443	1 825 559 41 506 847	2 112 806 43 598 546	1 903 987 45 548 218
151211	--- Viandes de volailles, fraîches ou réfrigérées	x 1000 BEF kg	1 454 882 26 619 063	1 395 801 27 550 471	1 682 337 31 396 522	1 502 762 33 021 705
15121113	---- Coqs et poules non découpés, frais ou réfrigérés	x 1000 BEF kg	395 709 6 562 548	392 156 6 703 607	468 870 7 863 373	401 788 7 327 630
15121153	---- Morceaux de coqs et de poules, frais ou réfrigérés	x 1000 BEF kg	1 014 489 15 905 628	953 079 15 432 763	1 149 456 17 735 383	1 048 456 18 045 343
15121157	---- Morceaux de canards, d'oies et de pintades, frais ou réfrigérés	x 1000 BEF kg	1 490 4 402	1 788 6 392	1 867 6 537	1 613 4 838
15121170	---- Abats et foies de volailles, frais ou réfrigérés	x 1000 BEF kg	20 669 3 999 420	24 091 5 277 699	32 043 5 615 793	24 631 7 500 114
151212	--- Viandes de volailles, congelées ou surgelées	x 1000 BEF kg	309 749 11 001 294	377 247 13 602 467	347 682 11 610 973	358 087 12 136 531
15121213	---- Coqs et poules, non découpés, congelés	x 1000 BEF kg	45 091 1 893 490	60 720 2 503 636	28 405 964 420	62 270 2 523 224

(1) Livraisons, y compris le travail à façon fourni à l'étranger.

(2) Classification statistique des produits associée aux activités - CPA (2 à 6 chiffres); liste prodcod (8 chiffres).

(3) Chiffres provisoires.

(5) Non compris les abattoirs.

STATISTIQUE MENSUELLE DE LA PRODUCTION INDUSTRIELLE - PRODCOM

Livraisons en valeur et en quantité (1) suivant la CPA et la liste Prodcom (2) (3)

5	6	7
156 763	125 353	151 363
2 146 538	1 443 777	2 086 100
1 036 847	549 386	891 294
16 874 661	8 165 683	15 528 617
262 796	58 796	124 325
4 827 577	1 067 581	1 849 643
21 706	28 105	19 971
79 273	114 879	88 167
6 681	11 642	5 318
22 531	36 917	20 109
63 820	60 692	80 122
390 812	368 336	489 374
38 089	16 479	15 776
3 997 217	1 835 396	2 264 875
5 361	4 318	3 525
54 435	18 444	35 667
4 074 283	2 195 554	3 501 416
7 522	2 381	1 934
728 376	282 064	360 912
195 104	147 920	147 962
10 218 011	6 126 512	5 833 733
72 401	48 532	68 833
1 264 605	294 130	548 524
122 703	99 388	79 129
8 953 406	5 832 382	5 285 209
1 878 239	967 007	1 256 461
44 012 610	20 900 775	26 121 119
1 489 869	782 776	1 024 095
32 063 709	17 422 893	20 160 735
405 983	240 675	268 570
7 230 412	4 615 075	5 205 375
1 022 961	505 170	715 329
16 676 240	7 269 705	12 113 134
1 872	1 138	1 133
5 701	3 088	3 203
29 134	11 063	10 378
7 981 910	5 401 599	2 681 464
334 530	139 460	205 722
11 420 794	3 140 637	5 725 676
42 879	6 750	16 692
1 885 094	211 060	902 544

(1) Livraisons, y compris le travail à façon fourni à l'étranger.

(2) Classification statistique des produits associée aux activités - CPA (2 à 6 chiffres); liste prodcom (8 chiffres).

(3) Chiffres provisoires.

(5) Non compris les abattoirs.

STATISTIQUE MENSUELLE DE LA PRODUCTION INDUSTRIELLE - PRODCOM

Livraisons en valeur et en quantité (1) suivant la CPA et la liste Prodcod (2) (3)

Code (2)	Description	Unité	1999			
			1	2	3	4
15121253	---- Morceaux de coqs ou poules, congelés	x 1000 BEF kg	210 816 6 650 582	252 741 7 724 436	246 395 7 054 651	231 756 6 448 519
15121275	---- Foies de volailles, congelés	x 1000 BEF kg	1 349 63 925	1 867 96 724	7 099 505 545	3 212 194 300
1513	-- Préparations à base de viandes	x 1000 BEF -	3 715 001	3 689 562	4 385 681	4 108 836
	dont:					
151311	--- Viandes et abats salés, séchés, fumés	x 1000 BEF kg	594 134 4 341 621	571 386 4 121 854	672 763 4 786 309	613 990 4 338 706
15131110	---- Jambons, épaules de porcs et leurs morceaux non désossés, séchés, salés ou fumés	x 1000 BEF kg	190 135 1 223 769	192 501 1 157 282	229 642 1 364 904	208 040 1 162 979
15131130	---- Poitrines de porc et leurs morceaux, séchés, salés ou fumés	x 1000 BEF kg	145 965 1 454 542	143 676 1 362 977	155 883 1 480 310	143 650 1 331 174
15131150	---- Autres viandes de porc comestibles, séchées, salées ou fumées	x 1000 BEF kg	201 879 1 444 227	179 633 1 287 489	218 617 1 582 772	207 449 1 540 122
15131170	---- Viandes bovines, séchées, salées ou fumées	x 1000 BEF kg	15 032 37 363	16 299 43 040	19 036 50 920	14 908 36 203
15131190	---- Autres viandes, abats comestibles (poudres et farines incl.), séchés, salés ou fumés	x 1000 BEF kg	41 123 181 720	39 277 271 066	49 585 307 403	39 943 268 228
151312	--- Préparations, conserves et charcuteries à base de viandes	x 1000 BEF kg	2 999 165 22 601 198	2 991 985 22 666 639	3 571 470 27 050 269	3 338 585 25 522 824
15131213	---- Saucissons de foie	x 1000 BEF kg	79 803 925 530	75 626 955 179	109 321 1 294 446	85 994 951 220
15131215	---- Saucisses et saucissons, autres que les saucissons de foie	x 1000 BEF kg	766 443 5 999 656	751 417 5 851 303	912 467 7 582 455	823 550 6 526 672
15131223	---- Préparations et conserves de foie d'oie ou de canard	x 1000 BEF kg	3 503 3 480	4 130 2 946	4 768 3 953	4 032 2 880
15131225	---- Préparations et conserves de foies d'autres animaux	x 1000 BEF kg	91 590 771 306	95 866 777 318	133 884 1 033 815	88 024 749 029
15131233	---- Autres préparations et conserves de dinde	x 1000 BEF kg	123 076 592 388	128 881 635 244	152 466 740 468	143 713 694 310
15131235	---- Autres préparations et conserves d'autres volailles	x 1000 BEF kg	557 982 3 527 894	556 656 3 528 561	651 553 4 053 872	607 809 3 859 303
15131243	---- Autres préparations et conserves de jambons de porc et leurs morceaux	x 1000 BEF kg	446 945 2 671 707	464 844 2 922 350	540 137 3 242 784	523 303 3 213 141
15131245	---- Autres préparations et conserves d'épaules de porc et leurs morceaux	x 1000 BEF kg	128 974 1 823 843	128 965 1 813 966	152 815 2 134 619	149 265 2 001 222
15131253	---- Plats préparés de porc, mélanges incl.	x 1000 BEF kg	102 246 1 007 763	82 808 855 555	86 158 855 582	99 475 1 043 319
15131259	---- Autres préparations et conserves de porc, mélanges incl. (plats préparés excl.)	x 1000 BEF kg	398 905 3 117 317	401 417 3 209 909	462 378 3 782 940	467 741 4 207 686
15131260	---- Préparations et conserves de viandes de l'espèce bovine	x 1000 BEF kg	187 487 1 165 336	186 455 1 154 569	235 645 1 306 103	234 888 1 325 891

(1) Livraisons, y compris le travail à façon fourni à l'étranger.

(2) Classification statistique des produits associée aux activités - CPA (2 à 6 chiffres); liste prodcod (8 chiffres).

(3) Chiffres provisoires.

STATISTIQUE MENSUELLE DE LA PRODUCTION INDUSTRIELLE - PRODCOM

Livraisons en valeur et en quantité (1) suivant la CPA et la liste Prodcod (2) (3)

5	6	7
236 959	117 885	156 761
6 752 104	2 699 598	3 901 029
2 088	1 227	712
111 655	97 611	68 765
3 963 211	2 854 850	3 370 613
609 151	496 033	556 691
4 214 677	2 809 630	3 225 066
204 944	145 451	213 515
1 130 945	851 450	1 121 338
131 457	86 786	107 767
1 241 184	695 134	860 733
219 697	178 764	179 555
1 574 830	924 565	1 005 668
14 980	19 325	14 051
37 692	49 127	45 513
38 073	65 707	41 803
230 026	289 354	191 814
3 234 360	2 319 019	2 775 616
25 108 729	16 888 376	19 296 195
96 760	29 992	34 020
1 276 882	246 643	296 175
759 073	637 898	771 453
6 034 097	4 920 298	5 521 618
3 425	2 669	2 806
2 716	1 974	2 125
103 054	42 144	79 440
850 289	357 528	629 058
146 860	74 497	105 016
705 979	366 329	517 602
579 786	320 574	477 614
3 658 436	2 520 031	2 983 537
541 161	411 751	425 653
3 109 212	2 240 724	2 459 957
149 326	61 403	75 834
2 170 808	749 726	947 644
81 855	58 952	75 623
999 959	576 604	696 025
445 696	374 436	426 199
4 058 571	2 927 289	3 305 819
201 286	225 394	207 557
1 165 410	1 137 264	1 098 894

(1) Livraisons, y compris le travail à façon fourni à l'étranger.

(2) Classification statistique des produits associée aux activités - CPA (2 à 6 chiffres); liste prodcod (8 chiffres).

(3) Chiffres provisoires.

STATISTIQUE MENSUELLE DE LA PRODUCTION INDUSTRIELLE - PRODCOM

Livraisons en valeur et en quantité (1) suivant la CPA et la liste Prodcocom (2) (3)

Code (2)	Description	Unité	1999			
			1	2	3	4
15131270	--- Extraits, jus de viande, poissons, crustacés, mollusques et invertébrés aquatiques	x 1000 BEF kg	1 679 20 474	971 12 331	2 138 24 829	1 274 10 473
15131290	--- Autres préparations et conserves d'autres animaux, préparations de sang et d'abats	x 1000 BEF kg	110 532 974 504	113 949 947 408	127 740 994 403	109 517 937 678
15201	- POISSONS ET PRODUITS DE LA PÊCHE PREPARES	x 1000 BEF kg	747 903 3 283 230	857 850 3 588 713	997 421 4 259 433	946 231 3 952 864
	DONT:					
15201190	-- Filets et autre chair de poissons, frais ou réfrigérés	x 1000 BEF kg	107 110 327 730	107 416 327 278	141 071 415 641	129 272 365 932
152012	-- Poissons congelés ou surgelés	x 1000 BEF kg	108 748 411 830	152 852 551 018	164 706 623 618	167 122 601 589
	dont:					
15201270	--- Filets de poissons, congelés	x 1000 BEF kg	75 441 286 923	98 998 389 437	107 870 451 196	97 415 392 227
152013	-- Poissons séchés, salés, fumés	x 1000 BEF kg	76 287 211 345	80 663 275 325	91 037 274 781	107 130 324 398
	dont:					
15201353	--- Saumons du Pacifique, Atlantique, Danube, fumés (les filets incl.)	x 1000 BEF kg	54 386 101 777	49 262 89 820	60 851 112 908	72 328 137 750
15201359	--- Autres poissons fumés (saumons et harengs excl.), les filets incl.	x 1000 BEF kg	18 288 68 846	24 532 111 565	24 299 101 563	28 683 122 370
152014	-- Préparations et conserves à base de poissons	x 1000 BEF kg	223 288 1 297 632	225 877 1 349 845	253 076 1 576 511	245 732 1 400 058
	dont:					
15201411	--- Préparations et conserves de saumons, non hachés	x 1000 BEF kg	8 815 32 675	9 376 33 771	13 961 50 221	11 591 40 338
15201412	--- Préparations et conserves de harengs, non hachés	x 1000 BEF kg	21 930 183 800	25 569 215 983	23 350 193 396	23 736 201 651
15201419	--- Préparations ou conserves d'autres poissons non hachés (bâtons de poissons excl.)	x 1000 BEF kg	44 237 325 067	51 913 368 204	52 624 412 357	50 281 361 257
15201430	--- Autres préparations et conserves de poissons	x 1000 BEF kg	119 741 582 516	113 948 579 599	127 990 701 813	128 670 620 653
15201530	-- Crustacés congelés	x 1000 BEF kg	111 478 485 808	122 641 473 263	148 673 560 649	131 750 525 110
15201600	-- Crustacés, mollusques, etc., préparés ou conservés	x 1000 BEF kg	110 256 489 970	155 309 545 219	179 746 705 035	146 895 642 824
153	- PRODUITS À BASE DE FRUITS ET LÉGUMES	x 1000 BEF -	5 300 294	4 960 573	6 366 036	6 168 713
15311	-- Produits à base de pommes de terre	x 1000 BEF kg	2 003 401 59 698 065	1 856 316 53 303 123	2 475 424 67 646 901	2 580 856 67 373 856
	dont:					
15311250	--- Pommes de terre préparées, congelées, sans vinaigre ni acide acétique	x 1000 BEF kg	1 049 567 35 563 160	1 090 334 35 049 779	1 380 438 44 742 497	1 346 205 43 441 102
15311290	--- Autres préparations de pommes de terre, non congelées	x 1000 BEF kg	764 238 17 611 590	656 848 15 049 713	977 896 19 366 411	1 144 235 21 050 135
153210	-- Jus de fruits et légumes	x 1000 BEF l	502 408 18 151 737	442 041 17 190 995	662 220 20 489 299	659 072 21 094 490
	dont:					

(1) Livraisons, y compris le travail à façon fourni à l'étranger.

(2) Classification statistique des produits associée aux activités - CPA (2 à 6 chiffres); liste prodcocom (8 chiffres).

(3) Chiffres provisoires.

STATISTIQUE MENSUELLE DE LA PRODUCTION INDUSTRIELLE - PRODCOM

Livraisons en valeur et en quantité (1) suivant la CPA et la liste Prodcod (2) (3)

5	6	7
2 026	1 303	3 332
27 328	18 097	57 127
124 052	78 006	91 069
1 049 042	825 869	780 614
920 751	1 171 828	950 721
3 866 522	4 927 089	3 943 020
151 656	184 965	152 562
429 623	550 369	450 686
131 434	194 628	104 710
515 951	751 241	397 574
84 091	135 751	76 332
322 532	529 388	287 277
100 874	142 862	109 418
285 665	513 116	344 891
70 531	87 676	71 637
136 991	158 555	134 197
25 555	36 224	28 745
98 992	147 044	117 900
238 897	284 764	223 311
1 399 304	1 708 588	1 262 608
11 872	13 604	11 903
40 880	45 738	40 124
21 582	34 760	19 902
184 085	292 726	160 635
45 135	57 072	43 022
345 286	394 851	291 487
129 711	143 973	121 297
640 410	741 617	588 978
137 129	158 257	165 501
523 966	560 513	687 677
145 414	185 863	163 559
625 848	734 848	700 683
5 585 231	6 228 578	6 359 742
2 295 821	2 567 351	2 832 475
61 198 986	62 897 912	68 312 661
1 222 663	1 192 030	1 097 589
39 270 451	40 104 351	38 390 107
981 348	1 295 519	1 651 822
19 141 637	20 365 140	27 577 430
577 672	684 430	586 943
18 139 373	23 533 651	17 919 340

(1) Livraisons, y compris le travail à façon fourni à l'étranger.

(2) Classification statistique des produits associée aux activités - CPA (2 à 6 chiffres); liste prodcod (8 chiffres).

(3) Chiffres provisoires.

STATISTIQUE MENSUELLE DE LA PRODUCTION INDUSTRIELLE - PRODCOM

Livraisons en valeur et en quantité (1) suivant la CPA et la liste Prodcod (2) (3)

Code (2)	Description	Unité	1999			
			1	2	3	4
15321015	--- Autres jus d'orange, non fermentés, sans addition d'alcool, non congelés	x 1000 BEF l	279 183 10 786 816	257 585 11 243 676	418 976 13 221 865	377 637 12 309 184
15321021	--- Jus de pamplemousse, non concentré, non fermenté, sans addition d'alcool	x 1000 BEF l	17 082 511 674	20 112 633 647	32 154 1 004 988	42 228 1 412 902
15321023	--- Jus d'ananas, non concentré, non fermenté, sans addition d'alcool	x 1000 BEF l	10 508 311 612	8 046 243 571	11 351 311 465	9 995 286 115
15321024	--- Jus de tomate, non fermenté, sans addition d'alcool	x 1000 BEF l	9 113 391 355	15 668 721 810	11 376 465 014	13 380 563 928
15321026	--- Jus de pommes, non concentré, non fermenté, sans addition d'alcool	x 1000 BEF l	58 785 3 019 571	45 258 2 373 848	71 330 2 900 795	77 490 3 405 164
15321030	--- Mélanges de jus, non concentrés, non fermentés, sans addition d'alcool	x 1000 BEF l	26 308 741 651	20 809 596 398	29 943 905 731	37 323 1 061 310
1533	-- Préparations à base de légumes et de fruits	x 1000 BEF kg	2 794 485	2 662 216	3 228 392	2 928 785
	dont:		102 591 964	97 864 957	112 579 579	102 205 221
15331	--- Préparations et conserves de légumes	x 1000 BEF kg	2 088 899 76 296 567	1 976 618 73 060 516	2 367 955 82 421 858	2 137 395 75 240 933
	dont:					
15331100	---- Légumes congelés	x 1000 BEF kg	1 571 025 57 997 564	1 537 040 57 351 371	1 812 857 63 898 513	1 591 835 57 510 226
153314	---- Légumes appertisés	x 1000 BEF kg	457 801 16 816 775	373 719 13 722 396	491 560 17 131 967	474 525 16 212 313
	dont:					
15331430	----- Champignons et truffes, préparés ou conservés autrement qu'au vinaigre ou à l'acide acétique	x 1000 BEF kg	8 178 130 884	6 996 102 680	8 935 143 042	9 184 167 682
15331440	----- Autres légumes et mélanges de légumes, congelés sans vinaigre ni acide acétique	x 1000 BEF kg	59 575 1 132 140	53 802 1 273 260	63 919 1 468 955	59 642 1 128 346
15331462	----- Pois non congelés, conservés autrement qu'au vinaigre ou à l'acide acétique	x 1000 BEF kg	40 717 1 983 300	38 483 1 901 669	49 457 2 505 007	42 054 1 966 414
15331490	----- Autres légumes et mélanges de légumes, non congelés	x 1000 BEF kg	292 353 11 490 386	200 878 7 582 761	259 932 8 921 825	264 044 9 134 889
15332100	--- Fruits à coque ou noix, non cuits ou cuits à l'eau ou à la vapeur, congelés	x 1000 BEF kg	90 387 1 764 824	78 954 1 422 103	80 189 1 520 382	98 947 1 955 840
153322	--- Confitures et compotes	x 1000 BEF kg	329 534 6 312 417	336 498 5 840 238	416 459 7 407 448	360 846 5 725 793
15332230	---- Confitures, marmelades d'agrumes	x 1000 BEF kg	3 668 49 155	5 621 81 773	7 938 115 029	6 814 101 689
15332290	---- Autres confitures, marmelades	x 1000 BEF kg	325 866 6 263 262	330 877 5 758 465	408 521 7 292 419	354 032 5 624 104
153325	--- Conserves de fruits	x 1000 BEF kg	222 735 12 675 746	208 421 12 744 439	287 600 16 320 805	255 165 12 912 575
154	- HUILES, TOURTEAUX ET CORPS GRAS	x 1000 BEF -	4 646 557	4 127 863	4 579 934	4 528 442
	DONT:					
154111	-- Huiles et graisses d'origine animale	x 1000 BEF kg	118 456 8 785 339	108 528 7 877 201	118 415 9 859 463	118 829 10 837 317

(1) Livraisons, y compris le travail à façon fourni à l'étranger.

(2) Classification statistique des produits associée aux activités - CPA (2 à 6 chiffres); liste prodcod (8 chiffres).

(3) Chiffres provisoires.

STATISTIQUE MENSUELLE DE LA PRODUCTION INDUSTRIELLE - PRODCOM

Livraisons en valeur et en quantité (1) suivant la CPA et la liste Prodcocom (2) (3)

5	6	7
346 701	389 272	331 372
11 251 907	14 217 876	10 220 459
28 574	44 044	49 735
947 298	1 473 475	1 717 422
11 953	14 307	11 356
324 304	443 252	317 276
13 536	11 442	11 231
562 847	430 380	438 720
73 261	77 116	66 990
2 960 927	3 546 506	2 600 646
29 478	45 473	31 113
801 818	1 284 215	923 860
2 711 738	2 976 797	2 940 324
94 560 214	106 216 875	105 139 440
1 995 800	2 132 015	2 048 965
68 349 801	76 311 577	75 641 854
1 549 771	1 611 773	1 402 132
55 090 897	59 101 025	49 876 474
388 328	459 430	590 816
11 988 682	15 936 327	24 484 794
7 639	5 166	4 850
120 540	54 736	89 138
50 441	52 900	50 033
1 055 576	1 368 787	691 851
42 916	94 313	152 501
2 041 952	4 930 277	8 311 766
201 943	225 940	266 495
6 063 809	7 160 400	10 553 754
84 582	94 550	120 049
1 600 680	1 849 639	2 491 488
307 398	372 533	342 531
4 782 364	5 642 127	5 232 432
5 787	6 040	5 693
85 690	98 977	85 411
301 611	366 493	336 838
4 696 674	5 543 150	5 147 021
243 791	299 455	354 960
13 106 407	16 131 585	15 789 301
4 469 287	4 187 841	3 352 093
107 185	54 798	80 404
10 267 218	5 209 990	7 668 356

(1) Livraisons, y compris le travail à façon fourni à l'étranger.

(2) Classification statistique des produits associée aux activités - CPA (2 à 6 chiffres); liste prodcocom (8 chiffres).

(3) Chiffres provisoires.

STATISTIQUE MENSUELLE DE LA PRODUCTION INDUSTRIELLE - PRODCOM

Livraisons en valeur et en quantité (1) suivant la CPA et la liste Prodcod (2) (3)

Code (2)	Description	Unité	1999			
			1	2	3	4
15411370	-- Huile de lin brute, non chimiquement modifiée	x 1000 BEF kg	96 219 4 560 112	77 506 3 547 580	61 037 2 726 470	34 189 1 690 614
15413190	-- Tourteaux et résidus solides autres que ceux de l'extraction de l'huile de soja, tournesol ou colza, même broyés ...	x 1000 BEF kg	111 665 17 812 502	102 975 16 495 039	105 405 17 564 484	91 951 16 117 213
1542	-- Huiles raffinées et produits associés	x 1000 BEF kg	1 803 422 68 020 013	1 631 108 63 360 379	1 857 356 77 317 011	1 760 543 75 336 917
	dont:					
15421240	--- Huile de lin raffinée, et fractions, non chimiquement modifiées	x 1000 BEF kg	43 693 1 524 307	25 257 981 775	31 753 1 228 234	31 907 1 285 209
154213	--- Huiles et graisses hydrogénées	x 1000 BEF kg	408 190 13 699 693	358 921 12 494 880	372 293 13 335 191	328 779 11 868 640
15431050	-- Autres graisses et huiles alimentaires préparées (margarine liquide)	x 1000 BEF kg	198 173 4 163 830	207 946 4 304 461	229 237 4 804 959	200 452 4 147 918
15521000	- GLACES DE CONSOMMATION, MÊME CONTENANT DU CACAO	x 1000 BEF l	374 922 6 441 537	422 000 6 991 424	712 287 13 274 815	770 446 13 739 928
156	- FARINES, CÉRÉALES TRANSFORMÉES ET PRODUITS AMYLACÉS	x 1000 BEF -	3 348 168	3 267 735	4 004 623	4 013 840
1561	-- Produits du travail des grains	x 1000 BEF kg	1 930 932 160 429 907	1 951 606 166 185 228	2 455 364 209 959 741	2 332 186 196 601 511
15612	--- Farines	x 1000 BEF kg	1 154 987 101 694 149	1 153 148 105 758 442	1 430 484 135 752 596	1 397 003 127 847 524
15612100	---- Farines de froment (blé) ou de méteil	x 1000 BEF kg	965 550 96 706 046	987 744 101 661 733	1 183 801 130 480 664	1 198 120 123 600 965
15612200	---- Farine de céréales autres que froment ou méteil	x 1000 BEF kg	25 515 1 579 820	17 902 1 004 146	28 032 1 425 357	19 727 1 064 127
15612400	---- Mélanges et pâtes pour boulangerie, pâtisserie, biscuiterie	x 1000 BEF kg	163 922 3 408 283	147 502 3 092 563	218 651 3 846 575	179 156 3 182 432
15613	--- Céréales transformées	x 1000 BEF kg	255 281 22 377 824	272 224 23 004 124	343 303 29 855 152	313 742 25 468 140
	dont:					
15613133	---- Gruaux et semoules de froment (blé dur)	x 1000 BEF kg	18 791 1 466 470	18 229 1 416 939	19 550 1 530 026	17 162 1 328 268
156133	---- Céréales autrement transformées	x 1000 BEF kg	180 701 9 661 246	198 414 9 439 660	246 341 11 403 197	233 841 10 778 614
	dont:					
15613335	----- Germes de céréales, entiers, aplatis, en flocons ou moulus	x 1000 BEF kg	3 179 449 962	3 763 479 950	3 278 476 087	4 027 526 952
15613353	----- Autres préparations soufflées ou grillées à base de céréales	x 1000 BEF kg	88 610 1 514 770	111 236 1 721 704	141 390 2 342 775	133 381 2 036 870
156140	--- Riz transformé	x 1000 BEF kg	435 518 11 518 411	442 420 12 196 127	581 449 14 173 302	521 125 13 164 553
156150	--- Son et résidus de meunerie	x 1000 BEF kg	85 146 24 839 523	83 814 25 226 535	100 128 30 178 691	100 316 30 121 294
1562	-- Produits amylacés	x 1000 BEF kg	1 417 236 88 168 795	1 316 129 84 785 235	1 549 259 91 677 885	1 681 654 108 108 284
	dont:					

(1) Livraisons, y compris le travail à façon fourni à l'étranger.

(2) Classification statistique des produits associée aux activités - CPA (2 à 6 chiffres); liste prodcod (8 chiffres).

(3) Chiffres provisoires.

STATISTIQUE MENSUELLE DE LA PRODUCTION INDUSTRIELLE - PRODCOM

Livraisons en valeur et en quantité (1) suivant la CPA et la liste Prodcoum (2) (3)

5	6	7
87 647	60 555	74 404
5 095 257	3 306 758	4 279 565
81 483	98 370	81 875
14 383 454	17 618 340	14 550 732
1 600 855	1 705 727	1 275 801
69 192 182	74 343 127	54 927 685
32 122	33 412	29 187
1 298 232	1 368 745	1 169 906
307 275	323 080	274 187
11 613 156	12 701 923	10 512 369
195 788	206 794	159 760
4 232 117	4 499 375	3 424 168
862 339	884 784	936 666
14 988 342	16 491 574	16 594 214
3 690 405	4 210 831	3 678 824
2 197 149	2 574 973	2 060 514
175 736 148	210 988 525	188 160 040
1 357 915	1 533 430	1 267 268
114 834 352	135 309 557	123 971 081
1 123 034	1 282 975	1 025 693
110 201 294	130 084 195	119 189 143
23 834	29 284	25 550
1 172 221	1 469 467	1 260 503
211 047	221 171	216 025
3 460 837	3 755 895	3 521 435
292 665	324 179	276 897
23 301 954	28 291 973	24 654 067
18 164	21 588	12 521
1 401 521	1 727 171	958 749
213 404	226 203	200 105
9 157 102	10 340 593	9 468 620
6 970	3 402	3 030
795 398	494 859	436 011
119 338	146 136	112 631
1 863 796	2 285 087	2 033 183
457 473	617 570	422 822
10 910 385	16 423 102	10 824 852
89 096	99 794	93 527
26 689 457	30 963 893	28 710 040
1 493 256	1 635 858	1 618 310
91 452 280	94 054 053	102 130 976

(1) Livraisons, y compris le travail à façon fourni à l'étranger.

(2) Classification statistique des produits associée aux activités - CPA (2 à 6 chiffres); liste prodcoum (8 chiffres).

(3) Chiffres provisoires.

STATISTIQUE MENSUELLE DE LA PRODUCTION INDUSTRIELLE - PRODCOM

Livraisons en valeur et en quantité (1) suivant la CPA et la liste Prodcod (2) (3)

Code (2)	Description	Unité	1999			
			1	2	3	4
156210	--- Huile de maïs	x 1000 BEF kg	254 233 9 559 955	215 757 7 843 024	295 578 10 083 925	252 900 8 395 723
15622140	--- Caramels à base de sucre	x 1000 BEF kg	10 269 305 754	8 979 271 513	10 766 335 254	10 302 331 765
15622190	--- Autres sucres (sucre inverti incl.)	x 1000 BEF kg	114 469 3 906 145	123 479 3 744 384	137 735 4 365 261	127 847 4 145 710
156222	--- Amidons et féculés	x 1000 BEF kg	231 273 10 518 027	219 974 9 384 869	239 073 9 886 190	303 071 12 974 976
	dont:					
15622270	--- Dextrine et autres amidons et féculés modifiés	x 1000 BEF kg	57 991 3 249 264	57 065 3 082 254	66 174 3 484 535	55 433 3 018 830
157	- ALIMENTS POUR ANIMAUX	x 1000 BEF -	4 858 966	4 619 115	5 329 858	5 216 566
1571	-- Aliments pour animaux de ferme	x 1000 BEF kg	4 686 961 528 441 481	4 453 180 511 574 581	5 129 244 574 437 697	5 025 412 557 477 967
	dont:					
15711003	--- Autres aliments pour animaux d'élevage: pour porcins	x 1000 BEF kg	2 179 629 277 355 829	2 063 099 263 825 916	2 347 480 298 093 882	2 380 498 299 336 427
15711005	--- Autres aliments pour animaux d'élevage: bovins	x 1000 BEF kg	865 377 101 124 454	816 610 103 629 065	918 307 108 206 235	852 406 98 365 694
15711007	--- Autres aliments pour animaux d'élevage: volailles	x 1000 BEF kg	1 315 710 134 180 271	1 251 180 128 070 975	1 460 139 148 010 508	1 407 767 141 147 322
157210	-- Aliments pour animaux de compagnie	x 1000 BEF kg	172 005 6 656 236	165 935 6 741 330	200 614 8 262 282	191 154 7 588 803
158	- AUTRES PRODUITS ALIMENTAIRES	x 1000 BEF -	13 980 730	14 900 337	15 673 479	13 484 441
	DONT:					
15811	-- Pain et pâtisserie fraîche	x 1000 BEF kg	1 513 222 22 834 208	1 467 882 22 397 092	1 660 493 25 092 946	1 616 927 24 720 780
15811100	--- Pain sans addition de miel, d'oeufs, de fromage, de fruits	x 1000 BEF kg	909 936 18 871 431	877 355 18 532 065	982 614 20 685 954	971 114 20 514 846
15811200	--- Autres produits de la boulangerie, pâtisserie, biscuiterie, additionnés d'édulcorants	x 1000 BEF kg	603 286 3 962 777	590 527 3 865 027	677 879 4 406 992	645 813 4 205 934
15821	-- Biscottes, biscuits, pâtisseries de conservation	x 1000 BEF kg	1 929 190 18 065 952	2 087 051 20 884 483	2 468 171 23 357 092	2 217 498 21 193 620
	dont:					
158212	--- Biscuits sucrés	x 1000 BEF kg	1 613 688 14 304 902	1 763 030 16 988 582	2 061 489 18 532 646	1 867 067 17 115 749
	dont:					
15821253	--- Biscuits, gaufres,... entièrement ou partiellement enrobés de chocolat additionné d'édulcorants	x 1000 BEF kg	931 036 8 203 173	963 277 9 129 444	1 101 631 9 942 661	974 812 9 121 530
15821255	--- Biscuits additionnés d'édulcorants et sans addition de cacao	x 1000 BEF kg	399 994 3 603 357	496 018 4 943 467	553 463 5 135 344	484 822 4 304 568
15821330	--- Gaufres et gaufrettes, d'une teneur en eau > 10%	x 1000 BEF kg	59 632 768 098	88 866 1 198 774	129 063 1 695 060	71 888 1 008 086
15821390	--- Autres produits de la boulangerie, pâtisserie, biscuiterie, non additionnés d'édulcorants	x 1000 BEF kg	107 937 1 173 605	100 697 1 111 143	120 773 1 316 242	108 589 1 211 795

(1) Livraisons, y compris le travail à façon fourni à l'étranger.

(2) Classification statistique des produits associée aux activités - CPA (2 à 6 chiffres); liste prodcod (8 chiffres).

(3) Chiffres provisoires.

STATISTIQUE MENSUELLE DE LA PRODUCTION INDUSTRIELLE - PRODCOM

Livraisons en valeur et en quantité (1) suivant la CPA et la liste Prodcod (2) (3)

5	6	7
265 651	334 484	249 419
8 494 698	11 365 257	8 906 633
9 539	10 605	8 596
308 073	334 491	281 383
127 270	148 095	120 080
4 145 973	4 601 815	3 802 128
222 197	253 559	287 499
9 636 356	10 839 596	12 164 153
40 697	49 754	63 446
2 295 400	2 818 205	3 318 470
4 702 517	4 847 109	4 756 698
4 516 138	4 688 763	4 617 085
505 376 322	537 711 405	522 387 241
2 185 839	2 400 986	2 425 746
275 730 439	312 303 375	308 591 152
686 909	734 256	752 132
78 781 278	84 299 793	84 836 647
1 306 671	1 230 285	1 107 705
130 834 224	124 736 106	112 184 447
186 379	158 346	139 613
7 562 750	6 535 815	4 593 530
13 364 639	13 192 180	12 107 248
1 772 088	1 644 630	1 627 062
25 758 447	25 126 464	25 693 068
1 015 385	992 082	982 860
20 930 041	20 923 653	21 305 762
756 703	652 548	644 202
4 828 406	4 202 811	4 387 306
2 149 381	2 066 932	2 010 513
20 877 209	20 282 195	20 405 135
1 724 038	1 675 487	1 612 424
16 202 375	15 950 263	15 979 476
945 737	879 153	934 066
9 012 447	8 422 644	9 509 959
463 886	493 028	402 823
4 136 463	4 475 788	3 658 087
93 723	51 982	71 324
1 166 190	654 299	895 600
110 638	108 629	104 301
1 166 398	1 185 174	1 156 827

(1) Livraisons, y compris le travail à façon fourni à l'étranger.

(2) Classification statistique des produits associée aux activités - CPA (2 à 6 chiffres); liste prodcod (8 chiffres).

(3) Chiffres provisoires.

STATISTIQUE MENSUELLE DE LA PRODUCTION INDUSTRIELLE - PRODCOM

Livraisons en valeur et en quantité (1) suivant la CPA et la liste Prodcocom (2) (3)

Code (2)	Description	Unité	1999			
			1	2	3	4
1583	-- Sucre	x 1000 BEF kg	1 988 996 675 881 130	1 746 782 84 168 022	1 974 534 134 912 014	1 651 744 141 526 627
15831	--- Sucre	x 1000 BEF kg	1 677 224 70 580 826	1 736 554 76 721 038	1 954 035 116 539 505	1 641 180 129 480 913
	dont:					
158312	---- Sucre raffiné ou conditionné	x 1000 BEF kg	1 594 109 57 439 524	1 638 182 59 985 564	1 823 723 60 086 168	1 537 434 92 455 873
15832000	--- Pulpes de betteraves, bagasses de canne à sucre et autres déchets	x 1000 BEF kg	311 772 605 300 304	10 228 7 446 984	20 499 18 372 509	10 564 12 045 714
1584	-- Produits de la chocolaterie et confiseries	x 1000 BEF kg	4 817 545 39 005 895	5 855 700 46 220 234	5 329 203 42 530 578	3 787 444 33 477 368
	dont:					
158422	--- Chocolat préparé pour la consommation	x 1000 BEF kg	2 444 877 10 909 260	3 037 318 14 206 884	2 835 545 13 436 293	1 775 512 9 443 636
	dont:					
15842233	---- Tablettes, barres, bâtons de chocolat fourrés	x 1000 BEF kg	221 957 1 013 318	233 612 1 091 335	255 657 1 273 755	214 342 1 095 715
15842239	---- Autres tablettes, barres ou bâtons non fourrés	x 1000 BEF kg	262 078 1 535 754	278 532 1 813 623	199 220 1 220 705	228 629 1 412 110
15842243	---- Bonbons au chocolat, contenant de l'alcool	x 1000 BEF kg	54 218 262 837	212 633 1 233 950	91 466 463 631	57 719 284 999
15842245	---- Autres bonbons au chocolat	x 1000 BEF kg	604 312 2 029 998	704 795 2 551 069	862 122 3 154 555	554 985 1 844 135
15842253	---- Autres articles en chocolat, fourrés	x 1000 BEF kg	937 499 3 019 172	1 003 593 3 039 501	838 321 2 898 849	294 465 1 222 171
15842255	---- Autres articles en chocolat, non fourrés	x 1000 BEF kg	82 882 463 747	236 319 1 013 729	229 995 1 007 581	34 141 162 045
15842270	---- Pâtes à tartiner contenant du cacao	x 1000 BEF kg	82 283 1 183 667	89 687 1 303 604	97 974 1 445 608	86 079 1 247 367
15842290	---- Autres préparations contenant du cacao	x 1000 BEF kg	28 851 421 760	48 198 784 421	41 881 668 504	33 088 522 318
15842330	--- Préparation dite 'chocolat blanc'	x 1000 BEF kg	304 802 2 740 266	341 234 3 056 908	263 379 2 363 025	242 999 2 139 157
15842365	--- Gommages et autres confiseries à base de gélifiants (pâtes de fruits sous forme de sucrerie incl.)	x 1000 BEF kg	267 750 3 419 529	304 865 3 892 495	185 990 2 296 507	299 798 3 637 576
15842373	--- Bonbons de sucre cuit, même fourrés	x 1000 BEF kg	47 709 551 677	43 608 509 249	57 988 673 885	46 986 548 801
15842375	--- Caramels, autres	x 1000 BEF kg	57 015 674 590	56 851 666 211	63 471 739 988	55 470 642 246
15842383	--- Sucreries obtenues par compression	x 1000 BEF kg	152 628 251 466	146 676 223 063	153 475 258 395	138 014 228 448
158512	-- Pâtes alimentaires préparées	x 1000 BEF kg	433 776 4 583 736	396 006 4 094 794	443 762 5 102 253	433 048 4 697 641
	dont:					
15851233	--- Pâtes alimentaires farcies, même cuites ou autrement préparées	x 1000 BEF kg	343 017 3 175 810	331 121 3 213 096	358 370 3 087 313	369 330 3 653 764

(1) Livraisons, y compris le travail à façon fourni à l'étranger.

(2) Classification statistique des produits associée aux activités - CPA (2 à 6 chiffres); liste prodcocom (8 chiffres).

(3) Chiffres provisoires.

STATISTIQUE MENSUELLE DE LA PRODUCTION INDUSTRIELLE - PRODCOM

Livraisons en valeur et en quantité (1) suivant la CPA et la liste Prodcod (2) (3)

5	6	7
1 781 865	2 057 643	1 492 280
130 968 227	193 009 692	122 669 551
1 773 316	2 050 105	1 487 376
118 132 566	183 625 825	114 994 691
1 690 844	1 938 488	1 412 454
104 923 561	141 371 831	97 776 298
8 549	7 538	4 904
12 835 661	9 383 867	7 674 860
3 829 866	3 767 484	3 543 719
36 367 403	33 223 619	31 684 131
1 423 404	1 608 359	1 651 158
7 711 758	8 284 942	8 647 608
176 624	158 784	178 786
839 907	807 337	921 278
197 856	195 638	238 511
1 178 919	1 263 148	1 491 331
73 816	80 720	46 896
387 249	425 524	238 685
372 332	345 122	307 279
1 077 610	1 099 916	894 265
244 320	548 749	478 476
1 012 725	1 985 011	1 620 190
23 838	28 377	17 707
128 443	150 913	95 908
88 471	84 340	90 285
1 282 197	1 212 613	1 333 576
29 308	35 834	28 552
492 273	590 454	459 275
227 530	216 917	214 938
2 094 940	2 138 251	1 989 959
277 136	297 420	310 627
3 468 725	3 688 263	3 942 932
52 244	48 992	34 207
561 976	538 283	395 951
55 088	60 610	49 069
642 559	665 237	585 344
133 167	196 580	134 330
221 884	327 502	226 788
401 105	335 808	320 981
4 033 097	3 662 169	2 784 409
331 122	287 213	266 269
3 036 101	2 895 739	2 149 067

(1) Livraisons, y compris le travail à façon fourni à l'étranger.

(2) Classification statistique des produits associée aux activités - CPA (2 à 6 chiffres); liste prodcod (8 chiffres).

(3) Chiffres provisoires.

STATISTIQUE MENSUELLE DE LA PRODUCTION INDUSTRIELLE - PRODCOM

Livraisons en valeur et en quantité (1) suivant la CPA et la liste Prodcod (2) (3)

Code (2)	Description	Unité	1999			
			1	2	3	4
15861	-- Café et thé conditionnés	x 1000 BEF	1 365 029	1 443 084	1 491 843	1 573 898
	dont:	kg	6 226 362	6 856 116	7 283 860	7 330 171
158611	--- Café torréfié	x 1000 BEF	1 104 881	1 169 782	1 231 777	1 274 624
		kg	5 642 470	6 242 560	6 641 457	6 529 380
15861150	---- Café torréfié, non décaféiné	x 1000 BEF	869 580	953 784	982 116	1 011 239
		kg	4 333 203	4 912 226	5 110 100	4 973 895
15861170	---- Café torréfié, décaféiné	x 1000 BEF	235 301	215 998	249 661	263 385
		kg	1 309 267	1 330 334	1 531 357	1 555 485
15871	-- Assaisonnements	x 1000 BEF	438 344	413 430	542 308	578 393
	dont:	-				
15871230	--- Tomato-ketchup et autres sauces tomates	x 1000 BEF	29 076	27 317	35 763	43 198
		kg	472 454	469 914	583 403	763 425
15871270	--- Autres préparations pour sauces, sauces, condiments et assaisonnements	x 1000 BEF	392 187	367 841	486 526	512 149
		kg	6 100 572	5 891 125	6 652 696	7 703 731
15881060	-- Préparations alimentaires composites homogénéisées	x 1000 BEF	15 269	31 060	39 737	20 792
		kg	252 742	404 803	553 072	402 543
1589	-- Produits alimentaires divers	x 1000 BEF	1 178 661	1 168 641	1 426 861	1 320 719
	dont:	kg	17 924 117	17 856 565	21 466 594	19 750 497
15891100	--- "Préparations pour soupes, potages; soupes, potages, bouillons préparés"	x 1000 BEF	41 298	34 177	42 376	30 292
		kg	876 392	746 492	825 014	593 528
158914	--- Autres produits alimentaires divers	x 1000 BEF	735 951	754 252	914 909	855 924
		kg	8 971 528	9 241 133	11 077 465	10 095 392
15891439	---- Préparations alimentaires de farines, semoules, amidons, féculés, etc.	x 1000 BEF	116 911	121 109	137 050	125 035
		kg	1 690 910	1 834 193	1 985 399	1 704 524
15891491	---- Concentrats de protéines et sirops de sucres, aromatisés ou additionnés de colorants	x 1000 BEF	78 298	81 682	113 518	104 141
		kg	1 388 628	1 324 714	1 936 791	1 693 471
15891499	---- Préparations dites 'fondues' et autres préparations alimentaires n.c.a.	x 1000 BEF	540 742	551 461	664 341	626 748
		kg	5 891 990	6 082 226	7 155 275	6 697 397
159	- BOISSONS	x 1000 BEF	5 118 723	5 674 434	6 986 448	6 928 144
	DONT:	-				
159110	-- Boissons alcooliques distillées	x 1000 BEF	111 582	101 894	140 267	126 936
		l alc. 100%	426 147	444 470	535 464	524 420
	dont:					
15911020	--- Eaux de vie de vin ou de marc de raisin	x 1000 BEF	3 053	1 307	3 679	5 000
		l alc. 100%	13 556	6 739	15 225	22 933
15911050	--- Gin et genièvre	x 1000 BEF	46 600	43 566	56 847	45 921
		l alc. 100%	164 967	172 786	200 177	182 527
15911063	--- Vodka	x 1000 BEF	4 663	4 196	4 909	5 314
		l alc. 100%	67 800	61 577	51 989	62 462
15911080	--- Liqueurs et autres boissons spiritueuses	x 1000 BEF	46 475	39 419	54 733	51 474
		l alc. 100%	159 454	177 904	227 108	210 114
15941000	-- Autres boissons fermentées (cidre, poire, hydromel, etc.)	x 1000 BEF	61 705	50 504	75 916	77 260
		l	1 719 539	1 892 781	2 446 277	2 595 285

(1) Livraisons, y compris le travail à façon fourni à l'étranger.

(2) Classification statistique des produits associée aux activités - CPA (2 à 6 chiffres); liste prodcod (8 chiffres).

(3) Chiffres provisoires.

STATISTIQUE MENSUELLE DE LA PRODUCTION INDUSTRIELLE - PRODCOM

Livraisons en valeur et en quantité (1) suivant la CPA et la liste Prodcoum (2) (3)

5	6	7
1 338 562	1 560 842	1 254 704
5 948 322	7 773 142	6 349 287
1 126 694	1 297 733	1 078 663
5 355 044	7 083 075	5 943 100
896 552	1 031 471	861 380
4 065 502	5 529 834	4 697 098
230 142	266 262	217 283
1 289 542	1 553 241	1 246 002
547 303	435 446	549 323
32 704	27 834	37 569
524 498	408 648	656 202
497 750	387 878	488 744
6 517 551	5 502 932	7 205 216
18 307	17 853	11 381
361 279	189 157	119 246
1 251 447	1 061 321	1 038 509
18 520 994	15 497 115	16 445 272
25 957	24 183	28 547
473 413	545 881	514 348
825 799	811 702	768 520
10 142 010	10 124 504	9 316 022
154 978	152 315	155 345
2 320 256	2 322 039	2 140 121
97 496	87 369	94 944
1 676 563	1 472 540	1 571 255
573 325	572 018	518 231
6 145 191	6 329 925	5 604 646
6 953 041	8 021 692	7 877 744
119 705	129 843	126 048
510 615	547 425	507 445
2 786	2 936	4 001
13 292	13 059	15 410
49 134	55 376	49 543
180 478	225 246	221 827
6 081	7 649	4 533
72 282	83 627	46 971
46 798	46 223	53 871
213 889	179 560	191 491
97 289	118 945	85 327
3 391 837	4 275 532	3 168 172

(1) Livraisons, y compris le travail à façon fourni à l'étranger.

(2) Classification statistique des produits associée aux activités - CPA (2 à 6 chiffres); liste prodcoum (8 chiffres).

(3) Chiffres provisoires.

STATISTIQUE MENSUELLE DE LA PRODUCTION INDUSTRIELLE - PRODCOM

Livraisons en valeur et en quantité (1) suivant la CPA et la liste Prodcod (2) (3)

Code (2)	Description	Unité	1999			
			1	2	3	4
1596	-- Boissons brassées	x 1000 BEF	2 789 635	3 291 050	3 846 898	3 867 476
15961000	--- Bière de malt	x 1000 BEF l	2 775 256 94 950 574	3 278 312 92 241 473	3 827 532 120 159 942	3 850 252 123 357 712
15962000	--- Drêches et déchets de brasserie ou de distillerie	x 1000 BEF kg	14 379 12 309 626	12 738 12 766 342	19 366 14 676 036	17 224 14 321 727
159710	-- Malt	x 1000 BEF kg	544 500 55 850 905	540 721 49 007 542	614 409 63 383 686	675 470 71 135 380
15971030	--- Malt non torréfié	x 1000 BEF kg	532 575 54 973 412	525 451 47 886 374	599 176 62 256 203	662 975 70 198 674
15981	-- Eaux et boissons rafraîchissantes	x 1000 BEF l	1 607 879 124 030 083	1 687 128 122 259 298	2 303 628 166 670 805	2 176 825 160 980 264
159811	--- Eaux de table	x 1000 BEF l	597 162 62 217 905	582 154 58 260 245	729 639 74 116 424	786 775 78 945 832
15981130	--- Eaux minérales et eaux gazeifiées, non sucrées ni aromatisées	x 1000 BEF l	596 652 62 150 519	581 690 58 196 524	729 101 74 044 017	786 350 78 890 176
159812	--- Boissons non alcoolisées diverses	x 1000 BEF l	1 010 717 61 812 178	1 104 974 63 999 053	1 573 989 92 554 381	1 390 050 82 034 432
15981230	--- Eaux (eaux minérales et gazeifiées incl.) sucrées ou contenant des édulcorants ou aromatisées	x 1000 BEF l	804 345 50 536 945	840 666 52 434 447	1 213 972 75 578 883	1 061 950 66 046 090
1600	- TABAC MANUFACTURÉ	x 1000 BEF -	2 116 557	2 149 447	2 706 135	2 317 808
160011	-- Cigares et cigarettes	x 1000 BEF -	1 641 078	1 623 596	2 074 432	1 757 043
16001150	--- Cigarettes contenant du tabac	x 1000 BEF p/st	1 243 084 1 196 021 758	1 214 096 1 150 634 351	1 470 098 1 539 360 584	1 333 461 1 288 247 071
17	PRODUITS DE L'INDUSTRIE TEXTILE	x 1000 BEF -	16 388 946	16 422 406	18 927 043	16 684 151
1710	- FILS ET FILÉS	x 1000 BEF kg	1 505 117 13 069 485	1 442 654 12 146 614	1 658 685 14 289 679	1 396 905 12 514 606
171020	-- Fibres naturelles préparées	x 1000 BEF kg	131 456 3 792 667	104 438 2 919 518	155 686 3 767 772	138 425 3 768 462
17102040	--- "Lin travaillé mais non filé; étoupes et déchets de lin"	x 1000 BEF kg	120 438 3 442 270	96 833 2 652 998	141 155 3 418 066	123 319 3 417 962
17104	-- Fils de fibres naturelles	x 1000 BEF kg	513 908 3 255 656	550 018 3 560 302	566 836 3 765 165	467 295 3 187 742
171042	--- Fils de laine	x 1000 BEF kg	269 908 1 289 577	292 301 1 391 399	315 790 1 559 772	247 778 1 216 613
1710423	--- Fils de laine ou de poils fins cardés, n.c.v.d.	x 1000 BEF kg	155 274 839 515	176 065 927 714	188 327 1 063 375	137 286 772 417
1710425	--- Fils de laine ou de poils fins peignés ou de poils grossiers, n.c.v.d.	x 1000 BEF kg	114 634 450 062	116 236 463 685	127 463 496 397	110 492 444 196

(1) Livraisons, y compris le travail à façon fourni à l'étranger.

(2) Classification statistique des produits associée aux activités - CPA (2 à 6 chiffres); liste prodcod (8 chiffres).

(3) Chiffres provisoires.

STATISTIQUE MENSUELLE DE LA PRODUCTION INDUSTRIELLE - PRODCOM

Livraisons en valeur et en quantité (1) suivant la CPA et la liste Prodcocom (2) (3)

5	6	7
3 979 249	4 389 262	4 332 189
3 967 837	4 373 071	4 303 616
127 372 834	143 710 081	141 632 959
11 412	16 191	28 573
12 587 277	21 443 348	15 023 082
597 705	751 765	637 015
59 802 254	78 591 041	61 105 911
581 072	734 197	623 401
58 567 139	77 213 686	60 062 238
2 154 555	2 625 964	2 690 637
158 738 851	184 663 950	191 172 614
785 356	982 471	931 411
76 668 224	94 555 648	84 694 136
784 954	982 037	931 091
76 614 836	94 498 316	84 653 840
1 369 199	1 643 493	1 759 226
82 070 627	90 108 302	106 478 478
1 035 456	1 289 035	1 436 690
66 752 041	75 279 714	91 652 931
2 363 632	2 546 093	2 064 818
1 777 749	1 845 032	1 518 212
1 290 524	1 276 151	1 249 551
1 280 080 089	1 306 113 264	1 163 875 496
14 965 578	18 313 130	14 167 097
1 329 538	1 606 038	967 946
11 713 501	14 688 988	9 262 473
145 502	181 823	131 440
3 538 490	4 610 678	3 275 453
127 568	170 027	122 846
3 138 700	4 188 270	3 119 373
446 905	520 603	283 418
3 017 441	3 429 547	1 945 679
221 533	285 072	129 115
1 031 761	1 330 912	580 234
119 910	159 502	68 871
630 304	831 500	355 791
101 623	125 570	60 244
401 457	499 412	224 443

(1) Livraisons, y compris le travail à façon fourni à l'étranger.

(2) Classification statistique des produits associée aux activités - CPA (2 à 6 chiffres); liste prodcocom (8 chiffres).

(3) Chiffres provisoires.

STATISTIQUE MENSUELLE DE LA PRODUCTION INDUSTRIELLE - PRODCOM

Livraisons en valeur et en quantité (1) suivant la CPA et la liste Prodcum (2) (3)

Code (2)	Description	Unité	1999			
			1	2	3	4
17104252	----- Fils de laine ou de poils fins peignés ou de poils grossiers, n.c.v.d., pour autres tissages	x 1000 BEF kg	16 717 33 757	19 944 41 840	20 715 41 279	11 494 20 624
171043	--- Fils de coton	x 1000 BEF kg	154 939 1 557 491	176 885 1 782 100	178 610 1 860 741	155 773 1 680 671
	dont:					
17104332	---- Fils de coton, en fibres non peignées, n.c.v.d., pour autres tissages	x 1000 BEF kg	119 628 1 297 819	137 684 1 486 046	137 579 1 538 032	123 546 1 444 856
17104402	--- Fils de lin, n.c.v.d., pour tissage	x 1000 BEF kg	59 454 296 156	53 834 267 429	49 841 248 295	41 828 204 198
17104A	--- = 45+46 Fils de fibres naturelles	x 1000 BEF kg	29 607 112 432	26 998 119 374	22 595 96 357	21 916 86 260
17105	-- Fils de fibres artificielles ou synthétiques	x 1000 BEF kg	822 678 5 560 830	750 568 5 110 076	881 634 6 059 260	739 799 4 995 425
17105A	---- = 51+55 Fils de fibres artificielles ou synthétiques(fils à coudre incl.) dont:	x 1000 BEF kg	177 650 1 465 198	136 871 1 308 924	132 767 1 343 461	121 041 1 223 822
17105133	---- Fils retors ou câblés de nylon ou d'autres polyamides, n.c.v.d.	x 1000 BEF kg	6 273 156 541	6 705 122 099	6 500 166 215	9 237 177 685
17105135	---- Fils retors ou câblés de polyesters, n.c.v.d.	x 1000 BEF kg	7 390 80 780	7 437 106 545	6 183 121 602	6 497 136 109
171052	--- Fils de fibres synthétiques	x 1000 BEF kg	463 317 2 878 368	426 593 2 610 832	503 841 3 150 856	426 560 2 546 164
1710523	---- Fils de fibres synthétiques discontinus (autres que fils à coudre), contenant au moins 85% en poids de ces fibres, n.c.v.d dont:	x 1000 BEF kg	343 659 2 202 327	304 888 1 953 449	378 838 2 391 002	315 992 1 882 368
17105231	----- Fils de fibres synthétiques discontinus (autres que fils à coudre), avec >= 85 % de ces fibres, n.c.v.d., pour tapis	x 1000 BEF kg	198 807 1 571 294	159 718 1 331 230	207 346 1 612 951	159 304 1 222 510
17105232	----- Fils de fibres synthétiques discontinus (autres que fils à coudre), avec >= 85 % de ces fibres, ..., pour autres tissages	x 1000 BEF kg	62 459 357 978	75 132 400 805	96 315 551 778	81 915 440 859
1710525	---- Fils de fibres discontinues de polyester, mélangées principalement avec des fibres artificielles discontinues,	x 1000 BEF kg	19 532 71 122	37 831 107 703	26 584 91 847	29 964 111 129
1710527	---- Fils de fibres synthétiques discontinues, mélangées principalement ou uniquement avec du coton, n.c.v.d.	x 1000 BEF kg	61 515 365 803	43 938 277 206	54 642 378 789	41 951 281 422
1710529	---- Fils de fibres synthétiques discontinues, autrement mélangées, n.c.v.d.	x 1000 BEF kg	38 611 239 116	39 936 272 474	43 777 289 218	38 653 271 245
171053	--- Fils de mélanges de fibres synthétiques et de laine	x 1000 BEF kg	96 312 551 554	94 651 510 719	131 229 691 971	100 848 523 491
171054	--- Fils de fibres artificielles	x 1000 BEF kg	85 399 665 710	92 453 679 601	113 797 872 972	91 350 701 948
	dont:					
17105402	---- Fils de fibres artificielles discontinues, (autres que fils à coudre), n.c.v.d., pour autres tissages	x 1000 BEF kg	38 417 335 068	43 580 361 186	53 669 414 197	40 173 347 506
17100A	--- = 10+30+62+64+65 Fibres et déchets, n.c.a.	x 1000 BEF kg	37 075 460 332	37 630 556 718	54 529 697 482	51 386 562 977
1720	- TISSUS	x 1000 BEF kg	4 369 031 14 578 087	4 314 216 15 000 366	5 183 850 17 503 341	4 684 513 15 222 350

(1) Livraisons, y compris le travail à façon fourni à l'étranger.

(2) Classification statistique des produits associée aux activités - CPA (2 à 6 chiffres); liste prodcum (8 chiffres).

(3) Chiffres provisoires.

STATISTIQUE MENSUELLE DE LA PRODUCTION INDUSTRIELLE - PRODCOM

Livraisons en valeur et en quantité (1) suivant la CPA et la liste Prodcocom (2) (3)

5	6	7
14 713	13 246	8 101
34 496	29 483	13 829
156 007	157 752	100 109
1 689 558	1 730 337	1 115 569
120 888	125 400	82 343
1 418 142	1 481 004	955 877
46 346	50 421	34 884
201 890	258 661	175 175
23 019	27 358	19 310
94 232	109 637	74 701
683 401	849 320	518 983
4 569 946	5 979 778	3 674 234
109 489	137 987	94 633
1 099 162	1 299 235	727 148
10 987	21 360	15 898
216 769	266 611	172 481
1 865	3 822	2 881
74 828	129 643	72 042
394 980	512 203	282 673
2 252 034	3 314 539	1 976 700
279 694	378 348	204 670
1 528 596	2 438 595	1 474 102
108 865	216 348	97 140
851 812	1 728 944	950 519
92 057	87 457	41 577
427 669	496 651	233 435
26 926	37 059	18 573
120 655	154 397	84 098
50 787	51 840	36 930
382 997	406 955	301 100
37 573	44 956	22 500
219 786	314 592	117 400
97 492	99 657	67 232
524 482	542 399	350 640
81 440	99 473	74 445
694 263	823 605	619 746
36 408	57 189	46 591
365 626	519 172	405 402
53 730	54 292	34 105
587 624	668 985	367 107
3 990 125	4 766 063	3 620 575
13 230 760	16 335 890	12 112 849

(1) Livraisons, y compris le travail à façon fourni à l'étranger.

(2) Classification statistique des produits associée aux activités - CPA (2 à 6 chiffres); liste prodcocom (8 chiffres).

(3) Chiffres provisoires.

STATISTIQUE MENSUELLE DE LA PRODUCTION INDUSTRIELLE - PRODCOM

Livraisons en valeur et en quantité (1) suivant la CPA et la liste Prodcocom (2) (3)

Code (2)	Description	Unité	1999			
			1	2	3	4
172010	-- Tissus de laine, soie, etc	x 1000 BEF kg	164 417 220 672	171 087 235 856	176 174 250 857	170 106 233 397
	dont:					
1720100A	--- = 10.22+25+29+32+35+39 Tissus de laine, de poils ou de crin	x 1000 BEF kg	31 943 25 933	31 214 29 782	45 593 52 949	37 973 30 882
1720100B	--- = 10.42+45+49+52+55+59+62+65+69+70 Tissus de lin ou de jute	x 1000 BEF kg	132 474 194 739	139 145 205 271	130 581 197 908	131 669 201 982
172020	-- Tissus de coton	x 1000 BEF kg	1 165 369 3 406 276	1 093 192 3 329 693	1 342 632 4 020 681	1 173 090 3 455 831
	dont:					
1720200B	--- = 20.12+32 Tissus de coton, d'un poids =< 200 g/m, sauf gaze à pansement, pour autre habillement	x 1000 BEF kg	4 669 7 364	6 544 9 497	5 881 14 071	4 895 7 926
1720200D	--- = 20.15+35 Tissus de coton, d'un poids =< 200 g/m, sauf gaze à pansement, pour autres textiles de la maison	x 1000 BEF kg	99 870 352 315	87 376 305 565	96 614 322 336	99 010 355 713
1720200G	--- = 20.42+52 Tissus de coton, d'un poids > 200 g/m, pour habillement	x 1000 BEF kg	380 705 975 694	337 560 953 260	414 797 1 187 659	314 244 792 866
1720200H	--- = 20.43+53+49+59 Tissus de coton, d'un poids > 200 g/m, pour linge de maison, usages technique ou industriel	x 1000 BEF kg	19 946 34 957	22 598 34 428	35 202 53 367	27 461 39 034
1720200I	--- = 20.45+55 Tissus de coton, d'un poids > 200 g/m, pour autres textiles de maison	x 1000 BEF kg	368 192 944 313	354 572 973 671	422 279 1 099 900	387 350 1 024 194
17202045	---- Tissus de coton, d'un poids > 200 g/m ² , (ceux en fils de diverses couleurs excl.), pour autres textiles de maison	x 1000 BEF kg	84 750 242 287	82 302 246 178	107 404 330 128	92 075 268 796
17202055	---- Tissus de coton, en fils de diverses couleurs, d'un poids > 200 g/m ² ('Denim' excl.), pour autres textiles de maison	x 1000 BEF kg	283 442 702 026	272 270 727 493	314 875 769 772	295 275 755 398
17203	-- Tissus en textiles artificiels ou synthétiques	x 1000 BEF kg	2 265 959 8 650 277	2 252 401 9 053 330	2 719 834 10 193 549	2 515 255 9 041 174
	dont:					
172031	--- Tissus en fils de filaments	x 1000 BEF kg	1 199 512 6 111 415	1 239 013 6 496 387	1 513 314 7 237 595	1 393 631 6 408 168
17203130	---- Tissus de FAS, de haute ténacité, de lames ou formes similaires	x 1000 BEF kg	397 461 3 904 904	373 552 4 208 997	425 022 4 340 083	395 548 3 783 177
17203155	---- Tissus de fils de filaments synthétiques autres que ceux de haute ténacité ou de lames, etc., pour autres text. de maison	x 1000 BEF kg	358 674 1 052 551	412 087 1 147 993	490 161 1 430 963	412 865 1 218 540
17203159	---- Tissus de fils de filaments synthétique autres que ceux de haute ténacité ou de lames, etc., pour usage techn., industr.	x 1000 BEF kg	30 954 89 627	39 636 121 822	52 499 154 092	37 313 104 103
172032	--- Tissus en fibres synthétiques	x 1000 BEF kg	709 440 1 478 962	618 492 1 324 457	770 558 1 630 620	663 503 1 402 764
1720321	---- Tissus de fibres synthétiques discontinues, contenant au moins 85% en poids de ces fibres dont:	x 1000 BEF kg	339 651 620 187	282 916 530 642	329 649 632 453	282 704 569 763
17203214	---- Tissus de fibres synth. discontinues, contenant au moins 85% en poids de ces fibres, pour rideaux, voilages & vitrages	x 1000 BEF kg	77 400 198 077	87 261 225 289	100 976 254 946	90 348 224 679
1720322	---- Tissus de fibres synth. disc., à < 85% en poids de ces fibres, mêlés surtout d coton, non en fils de diverses couleurs	x 1000 BEF kg	55 063 121 341	46 781 113 573	80 478 172 097	81 842 154 652
1720323	---- Tissus de fibres synth. disc., à < 85% en poids de ces fibres, mêlés surtout d coton, en fils de diverses couleurs	x 1000 BEF kg	76 355 186 494	72 326 162 828	87 418 191 672	71 000 160 439

(1) Livraisons, y compris le travail à façon fourni à l'étranger.

(2) Classification statistique des produits associée aux activités - CPA (2 à 6 chiffres); liste prodcocom (8 chiffres).

(3) Chiffres provisoires.

STATISTIQUE MENSUELLE DE LA PRODUCTION INDUSTRIELLE - PRODCOM

Livraisons en valeur et en quantité (1) suivant la CPA et la liste Prodcom (2) (3)

5	6	7
137 582	156 444	129 084
189 038	220 230	186 570
39 025	39 459	26 820
40 441	38 296	30 306
98 261	116 985	102 264
148 513	181 934	156 264
979 105	1 124 840	793 832
2 891 541	3 190 143	2 275 959
5 928	8 194	3 254
8 810	16 473	7 151
79 836	102 055	91 811
294 292	375 761	337 539
211 346	263 572	154 935
618 165	735 633	397 935
22 874	37 791	26 761
34 403	60 531	35 486
358 597	414 622	327 712
897 343	1 068 796	871 534
73 765	117 017	68 973
229 953	312 205	216 688
284 832	297 605	258 739
667 390	756 591	654 846
2 200 482	2 670 041	2 049 720
8 119 966	10 236 377	7 473 734
1 264 346	1 455 570	1 131 743
5 705 481	7 107 307	5 109 479
357 622	445 975	308 753
3 331 871	3 991 527	2 759 312
358 522	438 283	377 466
1 007 350	1 413 133	1 205 265
41 797	55 179	37 413
116 026	153 279	89 058
604 729	747 683	547 603
1 245 617	1 542 559	1 158 755
261 736	323 469	253 529
469 389	542 378	450 110
62 583	83 066	88 598
155 152	201 207	220 846
60 948	75 917	58 939
119 742	168 567	130 770
69 485	84 519	58 990
155 443	196 032	123 309

(1) Livraisons, y compris le travail à façon fourni à l'étranger.

(2) Classification statistique des produits associée aux activités - CPA (2 à 6 chiffres); liste prodcom (8 chiffres).

(3) Chiffres provisoires.

STATISTIQUE MENSUELLE DE LA PRODUCTION INDUSTRIELLE - PRODCOM

Livraisons en valeur et en quantité (1) suivant la CPA et la liste Prodcocom (2) (3)

Code (2)	Description	Unité	1999			
			1	2	3	4
172032A	---- = 32.4+5 Autres tissus de fibres synthétiques discontinues, mélangées principalement ou uniquement avec de la laine	x 1000 BEF kg	11 730 15 775	8 787 11 544	13 119 16 895	16 195 19 400
1720329	---- Autres tissus de fibres synthétiques discontinues, mélangés autrement qu'avec de la laine dont:	x 1000 BEF kg	226 641 535 165	207 682 505 870	259 894 617 503	211 762 498 510
17203292	---- Autres tissus de fibres synthétiques discontinues, mélangés autrement qu'avec de la laine, pour habillement	x 1000 BEF kg	82 078 147 526	61 925 111 588	73 975 156 529	74 652 157 320
172033	--- Tissus en fibres artificielles	x 1000 BEF kg	357 007 1 059 900	394 896 1 232 486	435 962 1 325 334	458 121 1 230 242
172040	-- Tissus spéciaux	x 1000 BEF kg	773 286 2 300 862	797 536 2 381 487	945 210 3 038 254	826 062 2 491 948
	dont:					
17204010	--- Velours et peluches tissés, tissus de chenille	x 1000 BEF kg	578 538 1 509 086	614 407 1 629 157	694 225 1 897 178	627 252 1 711 287
1730	- ENNOBLISSEMENT TEXTILE	x 1000 BEF -	1 059 143	1 099 085	1 279 040	1 127 535
	DONT:					
173010	-- Teinture et apprêt de fils et de fibres	x 1000 BEF kg	256 247 4 330 145	260 146 3 968 675	296 445 4 528 626	268 290 4 027 736
173010A	--- = 10.1+2 Teinture et apprêt de fils et de fibres dont:	x 1000 BEF kg	212 137 3 865 120	212 138 3 527 756	241 516 4 019 047	220 576 3 594 101
17301022	---- Teinture de fils de laine ou de poils fins, n.c.v.d.	x 1000 BEF kg	25 155 488 303	24 839 511 200	30 869 552 480	31 355 531 455
17301023	---- Teinture de fils de coton (fils à coudre excl.) n.c.v.d.	x 1000 BEF kg	59 176 866 977	66 932 1 033 240	76 979 1 171 789	70 925 1 054 374
17301025	---- Teinture de fils de filaments synthétiques (fils à coudre excl.)	x 1000 BEF kg	54 239 863 939	58 347 897 123	63 983 1 027 390	52 059 835 080
17301027	---- Teinture de fils de fibres synthétiques discontinues autres que les fils à coudre, n.c.v.d.	x 1000 BEF kg	41 482 996 584	26 707 376 791	28 881 429 314	29 813 394 271
17301028	---- Teinture de fils de fibres artificielle discontinues autres que les fils à coudre, n.c.v.d.	x 1000 BEF kg	19 993 314 646	24 357 391 619	24 256 393 195	20 364 342 406
17301030	--- Autre achèvement de fils	x 1000 BEF kg	44 110 465 025	48 008 440 919	54 929 509 579	47 714 433 635
17302	-- Blanchiment et teinture de tissus et d'étoffes	x 1000 BEF -	257 871	262 180	283 776	260 738
173021	--- Blanchiment de tissus et d'étoffes	x 1000 BEF -	22 605	20 174	23 554	20 946
173022	--- Teinture de tissus et d'étoffes	x 1000 BEF -	235 266	242 006	260 222	239 792
	dont:					
17302230	---- Teinture de tissus de coton	x 1000 BEF m2	105 553 3 311 283	103 611 3 093 110	128 610 4 057 621	109 938 3 387 858
17302250	---- Teinture de tissus de fils de filaments et de fibres synthétiques	x 1000 BEF m2	95 875 4 819 785	102 305 5 291 470	96 462 5 386 963	90 519 5 117 469
173030	-- Impression de tissus et d'étoffes	x 1000 BEF -	312 822	323 507	380 593	317 181
	dont:					

(1) Livraisons, y compris le travail à façon fourni à l'étranger.

(2) Classification statistique des produits associée aux activités - CPA (2 à 6 chiffres); liste prodcocom (8 chiffres).

(3) Chiffres provisoires.

STATISTIQUE MENSUELLE DE LA PRODUCTION INDUSTRIELLE - PRODCOM

Livraisons en valeur et en quantité (1) suivant la CPA et la liste Prodcocom (2) (3)

5	6	7
13 890	15 138	6 813
15 883	17 841	7 134
198 670	248 640	169 332
485 160	617 741	447 432
61 736	62 110	49 164
132 541	122 952	119 330
331 407	466 788	370 374
1 168 868	1 586 511	1 205 500
672 956	814 738	647 939
2 030 215	2 689 140	2 176 586
498 098	601 919	469 365
1 377 802	1 791 007	1 327 254
1 044 848	1 231 562	816 036
230 902	309 561	160 374
3 383 323	4 672 813	2 434 106
192 701	258 116	132 354
3 074 170	4 084 138	2 158 728
20 078	34 003	14 250
358 903	533 267	232 499
58 687	76 072	42 304
905 176	1 129 673	645 024
47 373	60 821	33 571
760 116	956 189	541 315
37 643	43 666	16 011
445 630	580 692	233 297
18 163	26 238	13 812
302 742	422 134	215 943
38 201	51 445	28 020
309 153	588 675	275 378
235 556	288 774	156 044
18 753	23 366	17 336
216 803	265 408	138 708
91 133	110 116	44 143
2 631 604	3 177 825	1 290 805
95 788	112 458	72 041
4 905 713	6 072 291	3 666 152
321 302	341 791	243 201

(1) Livraisons, y compris le travail à façon fourni à l'étranger.

(2) Classification statistique des produits associée aux activités - CPA (2 à 6 chiffres); liste prodcocom (8 chiffres).

(3) Chiffres provisoires.

STATISTIQUE MENSUELLE DE LA PRODUCTION INDUSTRIELLE - PRODCOM

Livraisons en valeur et en quantité (1) suivant la CPA et la liste Prodcod (2) (3)

Code (2)	Description	Unité	1999			
			1	2	3	4
17303030	--- Impression de tissus de coton	x 1000 BEF m2	229 021 2 620 879	246 922 2 845 576	274 802 3 276 983	216 466 2 717 016
17304020	-- Autres finitions de tissus de laine ou de poils fins ou grossiers (enduction et imprégnation excl.)	x 1000 BEF m2	6 565 191 861	6 690 187 734	8 907 241 933	7 544 211 757
17304050	-- Autres finitions de tissus de fils de filaments et de fibres synthétiques (enduction et imprégnation excl.)	x 1000 BEF m2	119 993 6 926 615	120 887 7 431 304	146 982 7 657 319	135 892 6 790 560
17304060	-- Autres finitions de tissus de fils de filaments et de fibres artificielles (enduction et imprégnation excl.)	x 1000 BEF m2	13 364 935 672	19 127 1 346 648	24 844 2 449 331	21 219 2 072 046
1740	- ARTICLES TEXTILES	x 1000 BEF -	1 507 254	1 405 917	1 600 542	1 482 824
17401	-- Linge de maison, articles d'ameublement et de literie	x 1000 BEF -	1 177 626	1 049 642	1 171 111	1 119 962
17401A	--- = 11+12 Couvertures et linge de lit	x 1000 BEF kq	59 162 97 779	54 468 76 081	83 900 136 383	58 948 91 471
17401253	---- Linge de lit, de coton, autre qu'en bonneterie	x 1000 BEF kq	45 908 78 043	44 089 60 996	67 049 110 587	46 324 73 588
174013	--- Linge de table	x 1000 BEF kq	42 645 88 582	56 184 148 693	74 125 160 102	55 297 85 562
17401353	---- Linge de table de coton	x 1000 BEF kq	34 447 69 170	43 489 94 129	59 523 128 985	50 047 76 797
174014	--- Linge de toilette ou de cuisine	x 1000 BEF kq	461 640 1 285 065	327 202 825 093	358 582 888 636	348 685 913 688
17401430	---- Linge de toilette ou de cuisine de coton bouclé du genre éponge	x 1000 BEF kq	442 692 1 244 755	306 288 783 407	342 733 853 472	330 807 877 226
17401450	---- Linge tissé de toilette ou de cuisine	x 1000 BEF kq	18 948 40 310	20 914 41 686	15 849 35 164	17 878 36 462
174015	--- Rideaux et voilages	x 1000 BEF kq	78 430 80 174	88 775 90 419	101 641 102 264	99 292 95 994
17401550	---- Vitrages, rideaux, stores d'intérieur, cantonnières et tours de lits, tissés	x 1000 BEF kq	61 382 62 352	75 104 76 891	87 288 85 773	82 928 74 476
174016	--- Petits articles textiles	x 1000 BEF -	535 749	523 013	552 863	557 740
17401659	---- Articles d'ameublement autres que les couvre-lits (e.a. garnissage de véhicule d'automobile)	x 1000 BEF -	473 048	490 322	525 317	527 303
17402	-- Articles techniques confectionnés en textiles	x 1000 BEF -	329 628	356 275	429 431	362 862
174022	--- Bâches, stores, pavillonnerie	x 1000 BEF kq	82 891 191 840	121 223 268 113	150 013 339 096	131 764 284 609
17402210	---- Bâches et stores d'extérieur	x 1000 BEF kq	66 537 155 482	75 913 153 258	93 725 198 758	97 727 201 917
174024	--- Sacs de couchage et articles de literie garnis	x 1000 BEF p/st	166 399 480 259	152 937 540 487	176 780 612 049	144 686 511 202
	dont:					

(1) Livraisons, y compris le travail à façon fourni à l'étranger.

(2) Classification statistique des produits associée aux activités - CPA (2 à 6 chiffres); liste prodcod (8 chiffres).

(3) Chiffres provisoires.

STATISTIQUE MENSUELLE DE LA PRODUCTION INDUSTRIELLE - PRODCOM

Livraisons en valeur et en quantité (1) suivant la CPA et la liste Prodcod (2) (3)

5	6	7
230 116	248 738	186 892
2 538 518	3 047 462	2 225 616
5 744	8 720	4 701
170 733	252 123	147 735
123 127	155 879	116 806
7 032 394	10 115 354	6 180 229
14 970	22 792	15 108
1 027 283	1 601 174	1 102 134
1 542 297	1 921 202	1 162 897
1 179 398	1 521 461	825 086
59 500	80 151	49 562
100 625	138 216	79 610
43 701	65 893	41 457
75 882	114 729	67 421
65 028	72 546	70 500
114 838	132 022	116 241
51 157	53 487	59 970
78 253	85 603	89 455
457 356	505 840	250 128
1 310 456	1 423 427	687 012
441 576	487 761	240 851
1 279 521	1 382 585	669 684
15 780	18 079	9 277
30 935	40 842	17 328
87 734	95 534	70 937
79 133	92 851	65 550
73 995	81 174	60 525
65 134	71 405	55 514
509 780	767 390	383 959
490 110	743 095	355 598
362 899	399 741	337 811
138 557	138 469	115 465
317 469	320 122	256 860
96 420	98 759	82 781
209 968	219 614	172 879
147 919	160 865	130 774
521 561	546 650	482 084

(1) Livraisons, y compris le travail à façon fourni à l'étranger.

(2) Classification statistique des produits associée aux activités - CPA (2 à 6 chiffres); liste prodcod (8 chiffres).

(3) Chiffres provisoires.

STATISTIQUE MENSUELLE DE LA PRODUCTION INDUSTRIELLE - PRODCOM

Livraisons en valeur et en quantité (1) suivant la CPA et la liste Prodcod (2) (3)

Code (2)	Description	Unité	1999			
			1	2	3	4
17402499	--- Couvre-pieds, édredons, coussins, poufs, oreillers, traversins, etc. autrement rembourrés ou garnis	x 1000 BEF p/st	163 299 471 607	149 560 529 304	166 704 583 120	141 048 497 242
17402590	--- Serpillières, lavettes, chamoisettes, etc. en bonneterie et non-tissés; ceintures et gilets de sauvetage etc.	x 1000 BEF kg	27 207 21 794	25 201 16 606	36 951 46 178	40 329 56 011
175	- AUTRES PRODUITS TEXTILES	x 1000 BEF -	7 245 969	7 481 389	8 506 001	7 447 960
17511	-- Tapis et moquettes	x 1000 BEF m2	5 775 917 40 729 085	6 034 542 42 080 413	6 840 195 48 018 750	5 836 108 41 679 144
17511200	--- Tapis et autres revêtements de sol en matières textiles, tissés	x 1000 BEF m2	1 465 695 4 673 841	1 748 899 6 253 173	1 990 123 7 213 109	1 644 119 5 796 346
17511300	--- Tapis et autres revêtements de sol en matières textiles, touffetés	x 1000 BEF m2	3 705 023 25 227 760	3 581 969 24 087 385	4 020 616 26 191 343	3 425 307 22 367 219
175114	--- Tapis aiguilletés, nappés ou floqués	x 1000 BEF m2	605 199 10 827 484	703 674 11 739 855	829 456 14 614 298	766 682 13 515 579
17511430	--- Tapis et autres revêtements de sol en feutre, non touffetés ni floqués	x 1000 BEF m2	504 131 10 260 850	585 190 11 104 903	707 754 13 824 099	654 558 12 892 022
17511490	--- Autres tapis et revêtements de sol en matières textiles	x 1000 BEF m2	101 068 566 634	118 484 634 952	121 702 790 199	112 124 623 557
17521	-- Ficelles, filets, cordes et cordages	x 1000 BEF kg	51 426 429 290	49 647 458 813	76 044 909 364	75 202 1 093 357
	dont:					
17521160	--- Cordes, cordages autres qu'agricoles en fibres synth., titrant > 50.000 décitex si en polypropylène, polyéthylène, etc.	x 1000 BEF kg	31 647 239 835	31 528 262 774	38 229 306 858	30 205 257 964
175310	-- Non tissés	x 1000 BEF kg	178 410 1 434 247	190 731 1 576 268	246 296 1 942 486	287 431 2 213 311
1754	-- Produits textiles divers n.c.a.	x 1000 BEF -	1 240 216	1 206 469	1 343 466	1 249 219
	dont:					
17541130	--- Rubanerie autres que étiquettes, écussons et articles similaires	x 1000 BEF -	151 909	158 064	170 289	163 282
17541150	--- Etiquettes, écussons, articles similaires en matières textiles, en pièces, rubans ou découpés, non brodés	x 1000 BEF -	29 430	27 295	40 361	37 805
175413	--- Broderies	x 1000 BEF -	6 071	4 682	4 342	4 316
17543	--- Produits textiles techniques	x 1000 BEF kg	968 064 3 542 328	916 618 3 058 153	1 021 812 3 656 964	950 721 3 357 670
17543A	--- = 31+32+33+34+35+36+39 Produits textiles techniques	x 1000 BEF kg	113 003 161 782	101 238 139 503	93 680 160 713	96 761 119 477
17543700	--- Tissus enduits imprégnés	x 1000 BEF kg	683 167 3 103 294	607 103 2 493 644	699 677 3 169 653	648 201 2 860 205
175438	--- Textiles techniques divers	x 1000 BEF kg	171 894 277 252	208 277 425 006	228 455 326 598	205 759 377 988
	dont:					
17543850	--- Mèches textiles, manchons, étoffes tubulaires, courroies transporteuses ou de transmission...	x 1000 BEF kg	53 857 184 452	69 145 322 227	63 575 225 051	65 148 279 751

(1) Livraisons, y compris le travail à façon fourni à l'étranger.

(2) Classification statistique des produits associée aux activités - CPA (2 à 6 chiffres); liste prodcod (8 chiffres).

(3) Chiffres provisoires.

STATISTIQUE MENSUELLE DE LA PRODUCTION INDUSTRIELLE - PRODCOM

Livraisons en valeur et en quantité (1) suivant la CPA et la liste Prodcom (2) (3)

5	6	7
135 233	154 909	117 474
490 517	511 073	353 143
32 854	40 645	32 982
24 001	41 959	17 693
6 639 511	8 081 699	7 120 131
5 167 054	6 358 269	5 860 663
36 745 231	44 699 322	40 055 765
1 421 677	1 975 090	2 018 769
5 152 371	7 450 272	7 993 862
3 070 233	3 659 892	3 230 345
19 752 075	24 072 680	21 116 014
675 144	723 287	611 549
11 840 785	13 176 370	10 945 889
587 459	604 422	502 628
11 406 957	12 593 397	10 619 936
87 685	118 865	108 921
433 828	582 973	325 953
84 902	73 543	60 175
1 067 696	948 309	620 509
39 978	32 426	34 457
295 314	275 729	246 603
222 484	240 860	168 488
1 862 745	1 951 846	1 436 613
1 165 071	1 409 027	1 030 805
131 184	156 769	102 904
31 891	38 982	26 686
5 127	6 042	4 509
894 666	1 094 745	820 407
3 269 049	3 759 944	2 879 371
91 142	102 175	96 804
131 153	121 911	166 836
625 011	744 609	520 624
2 874 086	3 228 983	2 367 115
178 513	247 961	202 979
263 810	409 050	345 420
46 109	72 899	60 693
169 075	294 492	260 458

(1) Livraisons, y compris le travail à façon fourni à l'étranger.

(2) Classification statistique des produits associée aux activités - CPA (2 à 6 chiffres); liste prodcom (8 chiffres).

(3) Chiffres provisoires.

STATISTIQUE MENSUELLE DE LA PRODUCTION INDUSTRIELLE - PRODCOM

Livraisons en valeur et en quantité (1) suivant la CPA et la liste Prodcoum (2) (3)

Code (2)	Description	Unité	1999			
			1	2	3	4
17601	- ETOFFES À MAILLE	x 1000 BEF kg	327 392 675 997	295 165 614 075	345 358 636 595	317 125 609 145
176011	-- Velours, peluches et étoffes bouclées en bonneterie	x 1000 BEF kg	146 036 339 505	135 720 307 981	149 070 306 732	121 090 274 589
176012	-- Etoffes de bonneterie	x 1000 BEF kg	181 356 336 492	159 445 306 094	196 288 329 863	196 035 334 556
177	- ARTICLES À MAILLE	x 1000 BEF -	375 040	383 980	353 567	227 289
177110	-- Articles chaussants à maille	x 1000 BEF -	51 565	54 207	58 707	49 123
1771103	--- Collants en bonneterie de matières textiles	x 1000 BEF p/st	7 957 29 280	7 937 30 943	15 192 77 617	9 394 79 304
1771100A	--- = 10.50+90 Autres articles chaussants en bonneterie	x 1000 BEF pa	43 608 425 342	46 270 493 140	43 515 483 316	39 729 456 905
177210	-- Pull-overs et articles similaires	x 1000 BEF p/st	323 475 385 338	329 773 412 564	294 860 395 759	178 166 247 904
	dont:					
17721031	--- Chandails, pullovers, sweat-shirts, cardigans en laine ou poils fins en bonneterie, pour hommes etc. (...)	x 1000 BEF p/st	15 663 23 349	21 017 30 878	23 573 34 241	4 421 6 700
17721032	--- Sweat-shirts, gilets, cardigans, de laine ou de poils fins, en bonneterie, pour femmes, fillettes	x 1000 BEF p/st	26 804 34 593	30 902 36 259	31 200 38 640	18 599 23 379
17721033	--- Chandails, pullovers en laine ou poils fins, de bonneterie à >= 50% en poids de laine et pesant 600 g ou plus par unité	x 1000 BEF p/st	22 477 23 186	30 814 27 001	24 538 27 761	12 297 17 224
17721062	--- Chandails, pullovers, sweats, cardigans de coton, en bonneterie, pour femmes ou fillettes	x 1000 BEF p/st	58 549 42 699	39 897 48 077	23 843 22 209	48 592 33 091
17721071	--- Chandails, pullovers, sweats, cardigans de fibres artif. ou synth., en bonneterie, pour hommes ou garçonnets	x 1000 BEF p/st	38 263 57 697	36 852 59 382	34 587 58 018	26 559 49 563
17721072	--- Chandails, pullovers, sweats, cardigans de fibres artificielles ou synthétiques, en bonneterie, pour femmes ou fillettes	x 1000 BEF p/st	129 912 166 702	123 499 160 917	110 980 166 360	48 011 94 011
17721090	--- Chandails, pullovers, sweats, cardigans d'autres matières textiles, en bonneterie	x 1000 BEF p/st	21 962 23 172	36 382 35 982	35 221 36 007	17 273 21 049
18	ARTICLES D'HABILLEMENT ET FOURRURES	x 1000 BEF -	1 706 164	2 006 315	2 014 528	1 401 293
	DONT:					
18101000	- VÊTEMENTS EN CUIR NATUREL OU RECONSTITUÉ	x 1000 BEF p/st	10 392 1 219	15 770 1 905	13 545 1 447	6 679 995
18211136	- VESTONS DE TRAVAIL DE FIBRES SYNTHÉTIQUES, POUR HOMMES OU GARÇONNETS	x 1000 BEF p/st	4 851 7 416	5 681 8 717	5 642 8 683	4 397 7 380
182112	- PANTALONS ET SALOPETTES DE TRAVAIL POUR HOMMES	x 1000 BEF p/st	24 439 43 859	26 685 45 160	30 372 49 274	26 735 48 386
18211241	-- Pantalons, culottes de travail de coton, pour hommes ou garçonnets	x 1000 BEF p/st	8 454 15 901	8 673 15 852	10 640 18 052	7 737 15 761
18211245	-- Pantalons, culottes de travail, de fibres artificielles ou synthétiques, pour hommes ou garçonnets	x 1000 BEF p/st	8 510 17 752	8 340 16 976	9 889 18 309	10 039 20 383

(1) Livraisons, y compris le travail à façon fourni à l'étranger.

(2) Classification statistique des produits associée aux activités - CPA (2 à 6 chiffres); liste prodcoum (8 chiffres).

(3) Chiffres provisoires.

STATISTIQUE MENSUELLE DE LA PRODUCTION INDUSTRIELLE - PRODCOM

Livraisons en valeur et en quantité (1) suivant la CPA et la liste Prodcorn (2) (3)

5	6	7
257 824	339 562	156 437
551 412	691 608	396 661
99 788	101 968	81 991
218 872	281 658	186 191
158 036	237 594	74 446
332 540	409 950	210 470
161 435	367 004	323 075
42 815	63 634	43 967
9 125	7 833	2 712
74 205	37 149	20 776
33 690	55 801	41 255
384 265	585 548	461 561
118 620	303 370	279 108
160 153	372 162	320 625
7 235	26 145	9 737
7 303	40 248	10 376
11 457	18 432	21 664
12 197	16 638	19 912
17 658	61 914	28 329
15 062	54 463	31 205
16 449	10 185	59 102
9 406	13 345	60 552
14 234	35 299	40 548
27 863	52 477	58 110
45 285	129 579	89 441
80 894	166 447	114 063
5 990	17 824	27 225
6 683	22 347	24 065
1 124 161	1 505 324	1 609 998
3 912	10 569	11 410
519	1 415	1 394
4 309	5 003	4 555
6 889	7 273	5 933
24 685	35 104	14 495
42 080	54 526	23 056
7 393	9 753	4 272
13 918	19 250	7 767
9 636	12 978	6 078
17 453	21 747	10 726

(1) Livraisons, y compris le travail à façon fourni à l'étranger.

(2) Classification statistique des produits associée aux activités - CPA (2 à 6 chiffres); liste prodcorn (8 chiffres).

(3) Chiffres provisoires.

STATISTIQUE MENSUELLE DE LA PRODUCTION INDUSTRIELLE - PRODCOM

Livraisons en valeur et en quantité (1) suivant la CPA et la liste Prodcod (2) (3)

Code (2)	Description	Unité	1999			
			1	2	3	4
18211251	-- Salopettes à bretelles, de travail, de coton, pour hommes ou garçons	x 1000 BEF p/st	2 746 3 392	2 944 3 856	4 163 5 389	3 143 4 052
18211255	-- Salopettes à bretelles, de travail, de fibres artificielles ou synthétiques, pour hommes ou garçons	x 1000 BEF p/st	4 729 6 814	6 728 8 476	5 680 7 524	5 816 8 190
182130	- BLOUSES ET TABLIERS DE TRAVAIL	x 1000 BEF p/st	46 247 123 081	49 992 110 401	63 926 138 831	54 465 123 323
	DONT:					
18213015	-- Vêtements de travail en fibres artificielles ou synthétiques, autres qu'en bonneterie, pour hommes ou garçons	x 1000 BEF p/st	16 852 29 759	24 049 26 606	28 144 29 938	19 885 27 874
18213025	-- Tabliers, blouses & autres vêtements de travail, fibres artif. ou synth., autres que de bonneterie, pour femmes etc.	x 1000 BEF p/st	20 980 75 867	18 441 69 494	27 617 89 981	23 355 69 840
1822	- VÊTEMENTS DE DESSUS	x 1000 BEF p/st	869 384 919 541	953 816 906 815	925 993 1 033 634	563 487 667 768
18221	-- Vêtements de dessus, en maille	x 1000 BEF p/st	57 937 70 604	136 199 96 821	158 460 182 332	77 519 116 058
18221A	--- = 11+13+14 Vêtements de dessus en maille n.c.a. dont:	x 1000 BEF p/st	57 211 68 258	134 956 93 860	154 837 175 282	75 733 111 800
18221470	---- Robes pour femmes ou fillettes en bonneterie	x 1000 BEF p/st	7 941 11 304	6 575 9 617	9 910 17 562	12 895 21 663
182212	--- Costumes, vestes et pantalons, en maille, pour hommes	x 1000 BEF p/st	726 2 346	1 243 2 961	3 623 7 050	1 786 4 258
18222	-- Vêtements de dessus, en tissu, pour hommes	x 1000 BEF p/st	181 537 175 839	167 160 151 677	169 386 162 723	117 158 97 933
182221	--- Manteaux, en tissu, pour hommes	x 1000 BEF p/st	34 474 19 345	31 235 16 649	28 806 12 755	27 653 15 686
1822211	---- Imperméables et manteaux, pour hommes ou garçons	x 1000 BEF p/st	12 103 4 508	10 589 4 136	13 161 5 657	18 649 7 405
1822212	---- Anoraks et blousons, pour hommes ou garçons	x 1000 BEF p/st	22 371 14 837	20 646 12 513	15 645 7 098	9 004 8 281
182222	--- Costumes, en tissu, pour hommes	x 1000 BEF p/st	27 844 11 947	26 737 7 957	36 338 10 314	23 833 5 136
182223	--- Vestes, en tissu, pour hommes	x 1000 BEF p/st	16 881 10 173	28 148 11 737	18 779 6 399	10 951 3 654
182224	--- Pantalons, en tissu, pour hommes	x 1000 BEF p/st	102 338 134 374	81 040 115 334	85 463 133 255	54 721 73 457
	dont:					
18222443	---- Pantalons et culottes de coton autre que 'Denim' ou velours, autres que de travail, pour hommes ou garçons	x 1000 BEF p/st	11 359 14 020	8 143 13 243	14 810 16 889	4 131 5 645
18222444	---- Pantalons et culottes et shorts de laine ou de poils fins, pour hommes ou garçons	x 1000 BEF p/st	5 968 6 203	4 682 5 621	7 031 10 479	13 147 11 367
18223	-- Vêtements de dessus, en tissu, pour femmes	x 1000 BEF p/st	629 910 673 098	650 457 658 317	598 147 688 579	368 810 453 777
182231	--- Manteaux, en tissu, pour femmes	x 1000 BEF p/st	149 175 96 166	128 299 77 600	94 053 74 468	91 734 78 220
	dont:					

(1) Livraisons, y compris le travail à façon fourni à l'étranger.

(2) Classification statistique des produits associée aux activités - CPA (2 à 6 chiffres); liste prodcod (8 chiffres).

(3) Chiffres provisoires.

STATISTIQUE MENSUELLE DE LA PRODUCTION INDUSTRIELLE - PRODCOM

Livraisons en valeur et en quantité (1) suivant la CPA et la liste Prodcocom (2) (3)

5	6	7
2 357	4 862	1 232
2 782	4 875	1 538
5 299	7 511	2 913
7 927	8 654	3 025
61 817	52 173	35 510
122 581	104 995	90 533
27 251	18 699	13 895
19 448	21 579	10 484
24 842	24 783	16 089
81 131	63 166	69 277
366 191	556 479	784 634
458 285	625 356	721 746
41 977	67 851	123 090
77 440	105 243	99 941
40 218	65 737	121 299
72 693	99 889	94 693
5 033	17 961	9 352
5 226	19 121	12 149
1 759	2 114	1 791
4 747	5 354	5 248
103 296	127 232	128 050
88 601	112 980	115 774
27 288	27 480	34 973
14 773	16 694	21 681
19 156	14 278	11 838
6 654	4 577	3 683
8 132	13 202	23 135
8 119	12 117	17 998
19 225	29 989	21 105
2 555	6 990	7 060
7 561	7 575	13 498
2 872	2 334	4 278
49 222	62 188	58 474
68 401	86 962	82 755
5 508	9 998	5 168
6 933	9 080	5 621
13 680	10 986	8 871
12 345	9 930	7 458
220 918	361 396	533 494
292 244	407 133	506 031
32 224	72 977	165 440
27 157	43 165	112 859

(1) Livraisons, y compris le travail à façon fourni à l'étranger.

(2) Classification statistique des produits associée aux activités - CPA (2 à 6 chiffres); liste prodcocom (8 chiffres).

(3) Chiffres provisoires.

STATISTIQUE MENSUELLE DE LA PRODUCTION INDUSTRIELLE - PRODCOM

Livraisons en valeur et en quantité (1) suivant la CPA et la liste Prodcod (2) (3)

Code (2)	Description	Unité	1999			
			1	2	3	4
1822312	---- Anoraks et blousons, pour femmes ou fillettes	x 1000 BEF p/st	14 814 18 737	14 455 12 652	11 266 8 533	4 340 5 129
182232	--- Costumes, en tissu, pour femmes	x 1000 BEF p/st	43 641 50 249	41 916 39 401	60 458 65 198	16 630 18 367
182233	--- Vestes, en tissu, pour femmes	x 1000 BEF p/st	104 809 74 696	111 644 69 281	88 936 55 433	35 281 20 761
	dont:					
18223339	---- Vestes de matières textiles autres que la laine, les poils fins ou le coton, autres que de travail, pour femmes etc.	x 1000 BEF p/st	77 699 48 821	99 207 57 969	81 016 48 257	29 757 14 325
182234	--- Robes et jupes, en tissu, pour femmes	x 1000 BEF p/st	283 875 330 313	310 550 329 629	300 749 360 562	192 234 226 786
	dont:					
1822347	---- Robes, pour femmes ou fillettes	x 1000 BEF p/st	159 567 100 564	158 133 97 837	174 782 148 564	119 019 105 279
	dont:					
18223471	---- Robes de coton, pour femmes ou fillettes	x 1000 BEF p/st	8 316 9 472	14 980 10 713	28 887 37 120	7 949 16 319
18223476	---- Robes de fibres synthétiques, pour femmes ou fillettes	x 1000 BEF p/st	110 778 71 882	105 400 71 608	110 470 92 464	77 106 68 838
18223479	---- Robes en matières textiles autres que laine, coton, FAS, soie, pour femmes ou fillettes	x 1000 BEF p/st	21 367 12 242	18 150 9 008	19 595 11 819	15 001 8 868
18223481	---- Jupes et jupes-culottes de coton, pour femmes ou fillettes	x 1000 BEF p/st	13 251 42 811	12 222 23 030	13 979 52 952	13 630 40 516
18223486	---- Jupes et jupes-culottes de fibres synthétiques, pour femmes ou fillettes	x 1000 BEF p/st	57 097 105 900	66 757 109 707	51 153 82 559	30 041 45 821
18223489	---- Jupes et jupes-culottes en mat. textiles autres que la laine, le coton, la soie, les F.A.S., pour femmes et fillettes	x 1000 BEF p/st	42 567 68 491	62 654 83 020	51 989 66 703	25 024 31 188
182235	--- Pantalons, en tissu, pour femmes	x 1000 BEF p/st	48 410 121 674	58 048 142 406	53 951 132 918	32 931 109 643
	dont:					
18223543	---- Pantalons et culottes de coton autre que 'Denim' ou velours, autres que de travail, pour femmes ou fillettes	x 1000 BEF p/st	4 461 8 486	8 838 18 453	9 174 18 220	5 763 10 198
18223546	---- Pantalons et culottes de fibres synthétiques, autres que de travail, pour femmes ou fillettes	x 1000 BEF p/st	12 031 22 610	9 037 25 989	13 792 51 673	8 209 41 822
18223547	---- Pantalons et culottes de fibres artificielles, autres que de travail, pour femmes ou fillettes	x 1000 BEF p/st	5 398 7 779	8 004 9 622	7 730 8 691	3 598 4 825
1823	- VÊTEMENTS DE DESSOUS	x 1000 BEF -	546 408	731 856	732 027	503 767
18231	-- Vêtements de dessous, en maille	x 1000 BEF p/st	94 816 357 703	134 016 441 317	139 926 508 146	103 689 389 941
18231A	--- = 11+13 Chemises et chemisettes en bonneterie	x 1000 BEF p/st	7 465 25 641	7 852 31 626	11 923 46 426	3 864 18 281
182312	--- Autres vêtements de dessous, en maille, pour hommes	x 1000 BEF p/st	20 082 170 551	24 129 209 348	26 770 252 368	18 521 169 307
182314	--- Autres vêtements de dessous, en maille, pour femmes	x 1000 BEF p/st	67 269 161 511	102 035 200 343	101 233 209 352	81 304 202 353

(1) Livraisons, y compris le travail à façon fourni à l'étranger.

(2) Classification statistique des produits associée aux activités - CPA (2 à 6 chiffres); liste prodcod (8 chiffres).

(3) Chiffres provisoires.

STATISTIQUE MENSUELLE DE LA PRODUCTION INDUSTRIELLE - PRODCOM

Livraisons en valeur et en quantité (1) suivant la CPA et la liste Prodcom (2) (3)

5	6	7
1 329	9 890	20 990
1 177	9 153	25 633
7 173	11 037	8 971
10 690	16 175	12 097
35 550	70 705	116 425
23 455	31 631	43 353
33 174	64 533	100 937
20 806	23 060	32 782
117 197	162 750	197 661
140 960	184 658	210 792
57 081	79 370	91 762
41 327	60 117	74 196
4 490	6 253	10 804
5 635	11 501	17 989
27 417	46 255	62 091
21 192	37 899	48 686
10 963	9 308	6 028
7 875	5 263	2 302
8 159	6 575	7 938
19 474	8 527	14 932
21 744	42 019	37 058
33 788	65 038	73 639
24 723	30 187	49 469
32 568	44 894	37 863
28 774	43 927	44 997
89 982	131 504	126 930
6 848	3 791	13 450
12 777	7 646	23 760
5 811	10 221	20 362
10 264	33 247	87 787
2 391	1 722	3 107
2 845	2 518	3 466
472 304	513 738	478 287
108 819	119 671	93 302
436 021	518 885	425 171
8 911	9 306	6 666
46 267	39 820	20 267
25 302	34 687	30 299
204 219	270 423	242 062
74 606	75 678	56 337
185 535	208 642	162 842

(1) Livraisons, y compris le travail à façon fourni à l'étranger.

(2) Classification statistique des produits associée aux activités - CPA (2 à 6 chiffres); liste prodcom (8 chiffres).

(3) Chiffres provisoires.

STATISTIQUE MENSUELLE DE LA PRODUCTION INDUSTRIELLE - PRODCOM

Livraisons en valeur et en quantité (1) suivant la CPA et la liste Prodcum (2) (3)

Code (2)	Description	Unité	1999			
			1	2	3	4
18232	-- Vêtements de dessous, en tissu	x 1000 BEF	316 135	447 442	479 564	347 340
	-	-	-	-	-	-
18232A	--- = 21+22 Vêtements de dessous, pour hommes ou garçonnets	x 1000 BEF	33 487	45 564	61 162	39 090
	dont:	p/st	48 015	55 637	80 617	57 566
18232111	---- Chemises, chemisettes de coton, autres qu'en bonneterie, pour hommes ou garçonnets	x 1000 BEF	18 434	23 651	32 787	17 673
	-	p/st	22 888	26 248	37 024	22 149
18232115	---- Chemises, chemisettes de fibres artificielles ou synthétiques autres qu'en bonneterie, pour hommes ou garçonnets	x 1000 BEF	3 817	2 761	7 283	4 246
	-	p/st	6 353	4 600	12 814	7 570
18232B	--- = 23+25 Vêtements de dessous, pour femmes et fillettes	x 1000 BEF	237 499	344 057	370 963	277 212
	dont:	p/st	335 621	443 815	473 529	343 481
18232311	---- Chemisiers, blouses, blouses-chemisiers, chemisettes, de coton, autres qu'en bonneterie pour femmes et fillettes	x 1000 BEF	4 460	12 421	24 269	4 338
	-	p/st	6 583	20 258	30 743	5 369
18232550	---- Gains et gaines culottes, combinés, même en bonneterie	x 1000 BEF	20 298	30 492	35 503	30 082
	-	p/st	25 370	35 080	32 518	35 109
182324	--- Lingerie en tissu, pour femmes	x 1000 BEF	45 149	57 821	47 439	31 038
	dont:	p/st	108 559	138 113	113 833	67 867
1823243	---- Chemises de nuit et pyjamas, autres qu'en bonneterie, pour femmes ou fillettes	x 1000 BEF	16 521	28 872	22 216	8 007
	-	p/st	56 380	76 501	64 482	23 177
182324B	---- = 24.6+89 Déshabillés, peignoirs, ... et slips en autres matières, autres qu'en bonneterie, pour femmes/fillettes	x 1000 BEF	19 481	22 655	18 110	14 868
	-	p/st	33 874	47 661	35 493	27 674
182330	-- Tee-shirts et maillots de corps, en maille	x 1000 BEF	135 457	150 398	112 537	52 738
	-	p/st	381 845	396 859	361 110	240 297
18233030	--- T-shirts et maillots de corps, en bonneterie, de coton	x 1000 BEF	124 308	133 899	91 615	36 900
	-	p/st	336 059	336 875	300 432	187 158
18233090	--- T-shirts et maillots de corps, en bonneterie, en autres matières textiles, autres que le coton	x 1000 BEF	11 149	16 499	20 922	15 838
	-	p/st	45 786	59 984	60 678	53 139
1824	- VÊTEMENTS DIVERS ET ACCESSOIRES DU VÊTEMENT	x 1000 BEF	155 287	171 964	158 470	135 886
	DONT:	-	-	-	-	-
18241	-- Vêtements divers et accessoires, en maille	x 1000 BEF	37 094	50 291	48 570	46 213
	-	-	-	-	-	-
18241100	--- Vêtements et accessoires du vêtement en bonneterie, pour bébés	x 1000 BEF	25 316	20 842	15 519	2 799
	-	-	-	-	-	-
182412	--- Vêtements de sport ou de loisir, en maille	x 1000 BEF	9 695	25 527	29 055	41 423
	-	-	-	-	-	-
18241A	--- = 13+14 Accessoires confectionnés du vêtement, en bonneterie	x 1000 BEF	2 083	3 922	3 996	1 991
	-	-	-	-	-	-
18242	-- Vêtements divers et accessoires, en tissu	x 1000 BEF	80 160	81 429	77 752	59 082
	dont:	-	-	-	-	-
182423	--- Accessoires de l'habillement, en tissu	x 1000 BEF	32 808	34 149	40 575	30 099
	dont:	-	-	-	-	-
1824235	---- Cravattes, autres qu'en bonneterie	x 1000 BEF	13 851	12 047	9 340	7 845
	-	p/st	56 676	54 565	35 643	28 759

(1) Livraisons, y compris le travail à façon fourni à l'étranger.

(2) Classification statistique des produits associée aux activités - CPA (2 à 6 chiffres); liste prodcum (8 chiffres).

(3) Chiffres provisoires.

STATISTIQUE MENSUELLE DE LA PRODUCTION INDUSTRIELLE - PRODCOM

Livraisons en valeur et en quantité (1) suivant la CPA et la liste Prodcom (2) (3)

5	6	7
320 953	352 505	304 605
32 216	50 547	20 172
48 694	57 852	22 679
12 646	35 918	12 119
16 373	34 240	11 373
3 325	4 474	2 034
5 734	7 804	3 275
255 496	237 354	237 057
336 142	321 064	286 084
4 508	7 489	14 656
5 413	10 352	37 184
30 176	29 316	21 709
37 164	41 277	30 468
33 241	64 604	47 376
82 362	132 965	100 922
10 883	11 172	16 583
38 729	41 044	44 271
10 239	24 701	19 023
20 250	40 210	37 705
42 532	41 562	80 380
219 277	193 576	239 082
24 367	25 187	64 282
146 939	125 113	193 172
18 165	16 375	16 098
72 338	68 463	45 910
113 770	162 555	142 673
34 500	41 131	55 060
8 336	14 721	35 339
24 874	21 477	16 432
1 290	4 933	3 289
58 630	81 520	51 278
25 390	49 856	27 361
5 614	16 110	9 271
26 282	47 651	41 134

(1) Livraisons, y compris le travail à façon fourni à l'étranger.

(2) Classification statistique des produits associée aux activités - CPA (2 à 6 chiffres); liste prodcom (8 chiffres).

(3) Chiffres provisoires.

STATISTIQUE MENSUELLE DE LA PRODUCTION INDUSTRIELLE - PRODCOM

Livraisons en valeur et en quantité (1) suivant la CPA et la liste Prodcod (2) (3)

Code (2)	Description	Unité	1999			
			1	2	3	4
182442	-- Chapeaux et coiffures en textiles	x 1000 BEF p/st	18 555 968 461	17 109 1 006 737	18 784 646 707	16 834 1 050 746
19	CUIRS, ARTICLES DE VOYAGE, CHAUSSURES	x 1000 BEF -	742 051	773 283	882 313	800 906
	DONT:					
1930	- CHAUSSURES ET ARTICLES CHAUSSANTS	x 1000 BEF -	154 061	151 770	143 983	98 485
	DONT:					
19301	-- Chaussures et bottes	x 1000 BEF pa	84 301 66 984	100 921 67 806	86 406 69 492	37 117 26 476
20	PRODUITS DU TRAVAIL DU BOIS	x 1000 BEF -	5 375 786	5 426 019	6 572 967	6 181 644
	DONT:					
2010	- PRODUITS DU SCIAGE	x 1000 BEF -	860 279	894 623	1 092 498	1 115 161
	DONT:					
201010	-- Bois sciés	x 1000 BEF -	678 044	672 096	852 963	870 260
	dont:					
20101010	--- Traverses en bois non imprégnées pour voies ferrées ou similaires	x 1000 BEF m3	6 906 1 066	8 617 1 892	8 475 1 177	10 354 1 446
20101033	--- Bois de conifères sciés, ..., rabotés ou poncés non collés par jointure digitale	x 1000 BEF m3	205 311 26 478	214 191 24 496	275 445 29 734	310 905 30 321
20101035	--- Bois d'épicéa (Picea abies Karst.) ou de sapin pectiné (Abies alba Mill.)	x 1000 BEF m3	72 268 10 430	58 547 8 190	100 699 13 934	100 134 13 765
20101039	--- Conifères : planchettes, bois épaisseur > 6 mm < 12,5 mm, bois sciés n.c.a.	x 1000 BEF m3	171 514 29 671	165 889 29 196	210 330 36 288	195 839 33 716
20101053	--- Chêne, hêtre, autres bois que conifères et tropicaux collés par jointure digitale	x 1000 BEF m3	114 790 10 497	118 697 10 414	145 841 13 140	141 134 11 751
20101057	--- Bois tropicaux rabotés ou poncés	x 1000 BEF m3	22 975 992	27 900 1 020	29 531 1 187	33 892 1 579
20101059	--- Chêne, hêtre, autres bois que conifères et tropicaux, rabotés ou poncés	x 1000 BEF m3	37 765 1 479	39 608 1 511	45 315 2 121	33 582 1 512
20101077	--- Lames et frises de chêne pour parquets	x 1000 BEF m2	34 937 46 613	28 323 31 202	27 012 26 868	32 706 27 530
20102	-- Bois profilés et sous-produits du bois	x 1000 BEF -	121 149	148 586	144 587	150 989
	DONT:					
201021	--- Bois profilés	x 1000 BEF -	87 764	78 391	98 885	91 135
	dont:					
20102110	---- Bois profilés de conifères	x 1000 BEF kg	52 031 2 153 504	43 017 1 310 300	62 723 2 603 176	56 549 2 080 963
201023	--- Plaquettes et particules de bois	x 1000 BEF kg	33 385 19 141 194	70 195 36 272 424	45 702 22 332 287	59 854 31 139 007
201040	-- Sciures et déchets de bois	x 1000 BEF kg	23 502 18 054 513	38 114 26 101 163	37 198 28 579 073	38 077 28 677 518
	DONT:					
20104005	--- Sciures	x 1000 BEF kg	10 940 8 723 494	15 855 11 809 603	17 486 14 505 275	14 742 13 181 181

(1) Livraisons, y compris le travail à façon fourni à l'étranger.

(2) Classification statistique des produits associée aux activités - CPA (2 à 6 chiffres); liste prodcod (8 chiffres).

(3) Chiffres provisoires.

STATISTIQUE MENSUELLE DE LA PRODUCTION INDUSTRIELLE - PRODCOM

Livraisons en valeur et en quantité (1) suivant la CPA et la liste Prodcoum (2) (3)

5	6	7
16 008	28 646	21 769
1 111 093	1 247 363	958 093
880 625	931 899	752 854
96 801	121 015	95 930
35 036	61 970	57 776
29 846	54 668	43 959
5 640 624	6 836 109	4 674 286
968 925	1 275 169	740 247
762 234	989 341	601 391
9 917	9 921	5 782
1 400	1 380	713
255 789	321 013	175 431
24 394	32 384	18 470
94 745	132 584	113 728
12 927	18 268	16 695
177 756	236 314	170 213
30 126	39 560	29 860
116 227	155 911	66 108
10 525	13 534	5 670
33 366	36 977	28 027
1 515	1 631	1 337
34 709	44 195	14 987
1 479	1 758	468
30 348	38 782	20 714
28 780	36 640	23 684
118 714	172 973	70 649
69 945	92 770	48 082
34 076	52 651	25 730
1 195 333	1 904 449	438 249
48 769	80 203	22 567
25 290 251	40 160 429	12 618 712
33 161	52 795	29 417
23 530 955	35 830 571	22 178 159
12 815	21 305	8 970
9 980 622	16 614 822	9 038 188

(1) Livraisons, y compris le travail à façon fourni à l'étranger.

(2) Classification statistique des produits associée aux activités - CPA (2 à 6 chiffres); liste prodcoum (8 chiffres).

(3) Chiffres provisoires.

STATISTIQUE MENSUELLE DE LA PRODUCTION INDUSTRIELLE - PRODCOM

Livraisons en valeur et en quantité (1) suivant la CPA et la liste Prodcod (2) (3)

Code (2)	Description	Unité	1999			
			1	2	3	4
20104009	--- Déchets et débris de bois (même agglomérés sous forme de bûches, briquettes, boulettes...)	x 1000 BEF kg	12 562 9 331 019	22 259 14 291 560	19 712 14 073 798	23 335 15 496 337
2020	- PANNEAUX ET PLACAGES À BASE DE BOIS	x 1000 BEF -	2 435 360	2 371 872	2 696 335	2 439 005
20201	-- Contreplaqués et panneaux à base de bois	x 1000 BEF -	2 285 930	2 221 467	2 520 722	2 281 360
202011	--- Contreplaqués	x 1000 BEF m3	37 616 156 840	41 067 144 358	45 833 167 411	47 121 217 162
202012	--- Panneaux plaqués, revêtus, mélaminés ou stratifiés	x 1000 BEF m3	160 382 9 000	182 838 11 846	221 640 12 964	189 790 12 870
20201233	---- Bois contre-plaqués, plaqués, stratif., ayant au moins 1 pli ext. en bois autre que conif. et cont. un panneau de part.	x 1000 BEF m3	68 403 5 445	76 052 7 761	90 509 7 826	88 078 8 934
20201239	---- Bois contre-plaqués, plaqués, stratifiés, avec plis extérieurs en bois autre que conifères	x 1000 BEF m3	67 745 2 566	84 732 3 143	93 033 3 590	75 744 2 852
202013	--- Panneaux de particules	x 1000 BEF m3	1 822 351 272 189	1 757 260 249 471	1 987 686 288 107	1 805 966 268 279
20201333	---- Panneaux de particules et similaires, de bois, bruts ou simplement poncés (panneaux waferboard excl.)	x 1000 BEF m3	1 094 844 215 690	1 022 482 194 950	1 183 376 224 909	1 062 311 207 651
20201335	---- Panneaux de particules et similaires, de bois, revêtus de plaques, feuilles décoratives stratifiées obtenues sous	x 1000 BEF m3	195 402 9 421	211 906 10 363	231 509 11 634	211 488 10 591
20201337	---- Panneaux de particules et similaires, de bois, revêtus de papier imprégné de mélamine (panneaux waferboard excl.)	x 1000 BEF m3	501 638 43 189	489 165 40 422	536 207 47 202	499 481 45 556
202014	--- Panneaux de fibres	x 1000 BEF m2	265 581 2 549 587	240 302 2 208 272	265 563 2 478 865	238 483 2 220 125
20201415	---- Panneaux de fibres d'une masse volumique > 0,8 g/cm ³ , ouvrés mécaniquement ou recouverts en surface	x 1000 BEF m2	59 394 141 003	55 235 134 271	80 191 204 417	70 273 185 214
20202	-- Placages et bois densifiés	x 1000 BEF -	149 430	150 405	175 613	157 645
202021	--- Feuilles de placage	x 1000 BEF -	139 695	139 101	163 383	146 184
20202200	--- Bois 'densifiés' en blocs, planches, lames, profilés	x 1000 BEF m3	9 735 299	11 304 376	12 230 374	11 461 331
2030	- CHARPENTES ET MENUISERIES DE BÂTIMENT, EN BOIS	x 1000 BEF -	1 459 507	1 482 846	1 935 602	1 773 140
20301	-- Charpentes et menuiseries de bâtiment, en bois	x 1000 BEF -	1 371 151	1 376 263	1 711 369	1 590 594
203011	--- Portes et fenêtres en bois	x 1000 BEF p/st	595 387 171 878	588 696 151 063	742 021 169 891	652 515 130 159
20301110	---- Fenêtres, portes fenêtres et leurs cadres et chambranles en bois	x 1000 BEF p/st	230 849 14 710	274 440 18 604	312 337 20 596	301 465 19 394
20301150	---- Portes et leurs cadres, chambranles et seuils en bois	x 1000 BEF p/st	364 538 157 168	314 256 132 459	429 684 149 295	351 050 110 765

(1) Livraisons, y compris le travail à façon fourni à l'étranger.

(2) Classification statistique des produits associée aux activités - CPA (2 à 6 chiffres); liste prodcod (8 chiffres).

(3) Chiffres provisoires.

STATISTIQUE MENSUELLE DE LA PRODUCTION INDUSTRIELLE - PRODCOM

Livraisons en valeur et en quantité (1) suivant la CPA et la liste Prodcoum (2) (3)

5	6	7
20 346	31 490	20 447
13 550 333	19 215 749	13 139 971
2 166 043	2 550 710	1 764 228
2 038 707	2 410 708	1 681 123
42 658	49 601	28 822
218 896	216 955	125 775
167 838	189 578	134 914
10 583	11 801	8 766
66 351	71 481	60 141
6 700	7 117	5 821
71 069	84 492	40 466
2 705	3 270	1 531
1 606 963	1 954 175	1 302 242
243 197	287 772	195 603
972 618	1 138 805	793 196
192 594	223 879	154 865
176 667	216 514	132 805
8 827	10 318	6 266
423 551	560 651	350 359
37 765	48 548	30 234
221 248	217 354	215 145
1 908 028	1 984 919	1 852 990
67 917	65 950	82 176
176 437	167 245	198 022
127 336	140 002	83 105
114 311	123 385	79 366
13 025	16 617	3 739
415	545	109
1 681 154	2 106 454	1 448 792
1 520 719	1 921 568	1 343 092
694 623	863 612	528 860
153 443	177 733	108 633
332 389	399 367	269 982
22 614	27 129	17 493
362 234	464 245	258 878
130 829	150 604	91 140

(1) Livraisons, y compris le travail à façon fourni à l'étranger.

(2) Classification statistique des produits associée aux activités - CPA (2 à 6 chiffres); liste prodcoum (8 chiffres).

(3) Chiffres provisoires.

STATISTIQUE MENSUELLE DE LA PRODUCTION INDUSTRIELLE - PRODCOM

Livraisons en valeur et en quantité (1) suivant la CPA et la liste Prodcod (2) (3)

Code (2)	Description	Unité	1999			
			1	2	3	4
20302000	-- Constructions préfabriquées en bois	x 1000 BEF -	88 356	106 583	224 233	182 546
20401	- EMBALLAGES EN BOIS	x 1000 BEF -	469 154	483 908	604 508	580 713
204011	-- Palettes en bois	x 1000 BEF p/st	360 297 1 346 710	381 456 1 415 162	455 426 1 692 090	446 322 1 656 286
20401133	--- Palettes simples, en bois, rehausses de palettes	x 1000 BEF p/st	334 530 1 303 424	353 453 1 378 116	422 430 1 644 704	415 268 1 601 914
20401135	--- Palettes-caisses et autres plateaux de chargement en bois	x 1000 BEF p/st	25 767 43 286	28 003 37 046	32 996 47 386	31 054 54 372
204012	-- Autres emballages en bois	x 1000 BEF kg	108 857 5 085 367	102 452 4 952 844	149 082 6 752 140	134 391 5 683 116
205	- OBJETS DIVERS EN BOIS, LIÈGE OU VANNERIE DONT:	x 1000 BEF -	151 486	192 770	244 024	273 625
205114	-- Autres ouvrages en bois	x 1000 BEF -	150 481	190 823	241 578	270 915
20511410	--- Cadres en bois pour tableaux, photographies, miroirs ou similaires	x 1000 BEF m	55 226 172 985	61 271 181 552	71 482 210 612	63 039 173 639
20511450	--- Autres ouvrages en bois (cintres, canettes, busettes, chevilles) (rehausses de palettes excl.)	x 1000 BEF -	95 255	129 552	170 096	207 876
21	PAPIERS ET CARTONS	x 1000 BEF -	10 080 189	10 221 305	11 949 184	11 216 063
211	- PÂTE À PAPIER, PAPIERS ET CARTONS DONT:	x 1000 BEF -	4 979 675	5 033 311	5 978 791	5 612 112
211223	-- Autres papiers et cartons kraft	x 1000 BEF kg	11 651 260 961	9 402 192 559	10 254 170 135	6 371 116 612
211230	-- Papiers spéciaux divers	x 1000 BEF kg	482 860 32 501 587	453 035 30 782 582	552 332 38 962 123	507 075 36 298 197
21125	-- Papiers et cartons élaborés dont:	x 1000 BEF kg	3 620 451 85 651 636	3 693 044 86 276 332	4 394 840 100 995 647	4 083 562 95 828 754
211253	--- Papiers couchés d'impression-écriture dont:	x 1000 BEF kg	1 769 824 60 946 827	1 800 492 61 725 617	2 084 180 70 946 043	1 962 976 67 678 874
21125339	---- Papiers et cartons couchés, pour écriture, impression, graphisme, d'un poids <= 150 g/m², fibres mécaniques <= 10%	x 1000 BEF kg	667 467 21 748 200	713 667 22 862 388	876 813 27 541 799	779 082 24 891 324
211256	--- Papiers et cartons revêtus dont:	x 1000 BEF kg	803 608 6 975 606	933 907 8 201 066	1 154 116 10 514 673	1 025 695 9 539 316
21125659	---- Papiers non adhésifs, enduits imprégnés ou recouverts de matière plastique, autres que ceux du SH 4811.31	x 1000 BEF kg	280 433 3 115 547	265 897 3 330 414	408 394 4 965 636	308 820 3 996 750
21126000	-- Déchets, rognures et débris de matières plastiques	x 1000 BEF kg	630 948 832	808 829 494	875 692 694	788 802 080
212	- ARTICLES EN PAPIER OU EN CARTON	x 1000 BEF -	5 100 514	5 187 994	5 970 393	5 603 951

(1) Livraisons, y compris le travail à façon fourni à l'étranger.

(2) Classification statistique des produits associée aux activités - CPA (2 à 6 chiffres); liste prodcod (8 chiffres).

(3) Chiffres provisoires.

STATISTIQUE MENSUELLE DE LA PRODUCTION INDUSTRIELLE - PRODCOM

Livraisons en valeur et en quantité (1) suivant la CPA et la liste Prodcom (2) (3)

5	6	7
160 435	184 886	105 700
607 582	654 984	542 933
437 625	504 941	409 607
1 659 001	1 812 562	1 522 011
409 465	469 673	379 723
1 604 207	1 759 152	1 463 786
28 160	35 268	29 884
54 794	53 410	58 225
169 957	150 043	133 326
7 908 806	7 596 778	5 217 727
216 920	248 792	178 086
212 022	242 672	174 818
52 859	68 741	41 145
152 359	205 299	121 868
159 163	173 931	133 673
10 372 782	11 892 414	9 894 087
5 338 782	5 748 908	5 128 168
8 834	9 815	7 276
152 295	142 496	120 188
478 340	574 391	433 102
34 630 804	39 903 842	28 509 473
3 846 410	4 187 192	3 841 867
86 832 082	94 864 238	93 872 599
2 119 639	1 916 855	1 941 876
62 634 949	65 144 864	66 868 366
745 304	838 454	608 911
24 164 617	26 177 549	18 249 472
759 012	1 079 632	788 827
6 997 119	9 259 960	7 452 226
257 089	330 032	260 739
3 230 503	3 746 625	3 233 573
1 039	1 567	1 199
1 312 425	1 005 934	610 520
5 034 000	6 143 506	4 765 919

(1) Livraisons, y compris le travail à façon fourni à l'étranger.

(2) Classification statistique des produits associée aux activités - CPA (2 à 6 chiffres); liste prodcom (8 chiffres).

(3) Chiffres provisoires.

STATISTIQUE MENSUELLE DE LA PRODUCTION INDUSTRIELLE - PRODCOM

Livraisons en valeur et en quantité (1) suivant la CPA et la liste Prodcoum (2) (3)

Code (2)	Description	Unité	1999			
			1	2	3	4
21211	-- Emballages en papier ou en carton	x 1000 BEF kg	2 760 489 67 387 428	2 773 377 70 837 645	3 247 284 81 977 465	3 112 650 78 216 638
21211100	--- Papiers et cartons ondulés même perforés	x 1000 BEF kg	60 002 2 929 064	60 408 3 039 969	69 458 3 487 362	59 467 3 111 874
212112	--- Emballages en papier	x 1000 BEF kg	323 195 3 780 205	345 851 4 105 483	345 399 4 024 449	363 577 4 437 978
21211230	---- Sacs d'une largeur à la base >= 40 cm	x 1000 BEF kg	122 704 1 990 932	148 351 2 381 244	110 676 1 892 964	158 975 2 555 922
21211250	---- Sacs, autres que ceux d'une largeur à la base de 40 cm ou plus sachets, pochettes (pour disques exclus) et cornets	x 1000 BEF kg	200 491 1 789 273	197 500 1 724 239	234 723 2 131 485	204 602 1 882 056
21211300	--- Boîtes et caisses en papier ou carton ondulé	x 1000 BEF kg	1 230 833 40 634 010	1 322 531 44 473 803	1 505 436 49 874 187	1 385 849 45 661 159
21211400	--- Boîtes et cartonnages, pliants, en papier ou carton non ondulé	x 1000 BEF kg	921 019 17 429 138	816 153 16 561 770	1 072 548 21 714 644	1 016 035 21 647 647
212115	--- Articles de bureau en carton	x 1000 BEF kg	225 440 2 615 011	228 434 2 656 620	254 443 2 876 823	287 722 3 357 980
21211530	---- Emballages, incl. les pochettes pour disques, n.c.a.	x 1000 BEF kg	198 661 2 352 080	201 694 2 427 351	226 857 2 675 221	246 560 3 052 297
21211550	---- Cartonnages de bureau, de magasin ou similaires, n.c.a.	x 1000 BEF kg	26 779 262 931	26 740 229 269	27 586 201 602	41 162 305 683
21221	-- Articles en papier à usage sanitaire ou domestique	x 1000 BEF kg	1 120 762 15 932 675	1 138 988 15 824 557	1 250 624 17 720 199	1 178 511 16 769 977
21221A	---- = 11+13 Papiers sanitaires et domestiques, n.c.a.	x 1000 BEF kg	528 636 8 271 630	531 883 8 073 004	611 867 9 611 625	540 210 8 714 650
212212	--- Articles celluloseux d'hygiène	x 1000 BEF kg	592 126 7 661 045	607 105 7 751 553	638 757 8 108 574	638 301 8 055 327
21231	-- Articles de papeterie	x 1000 BEF kg	298 494 3 131 597	291 936 2 946 286	334 205 3 440 782	286 923 2 980 096
212311	--- Papiers pour report ou adhésif, conditionnés	x 1000 BEF kg	53 213 172 526	54 771 184 407	64 713 205 519	51 761 154 428
212312	--- Enveloppes et pochettes postales	x 1000 BEF kg	214 996 2 802 308	199 476 2 567 676	233 053 3 046 724	204 349 2 670 820
212313	--- Autres articles de papeterie	x 1000 BEF kg	30 285 156 763	37 689 194 203	36 439 188 539	30 813 154 848
21241	-- Papiers peints	x 1000 BEF kg	134 397 907 486	158 108 1 081 438	170 115 1 095 718	151 720 1 008 189
21251	-- Autres articles en papier ou en carton	x 1000 BEF kg	786 372 7 293 804	825 585 7 316 031	968 165 8 288 986	874 147 7 322 016
212512	--- Etiquettes	x 1000 BEF kg	500 454 1 714 839	506 104 1 783 076	623 229 2 276 127	565 078 1 982 102
21251235	---- Etiquettes imprimées auto-adhésives, en papier ou carton	x 1000 BEF kg	294 606 664 752	273 996 602 820	318 761 721 852	286 889 646 237

(1) Livraisons, y compris le travail à façon fourni à l'étranger.

(2) Classification statistique des produits associée aux activités - CPA (2 à 6 chiffres); liste prodcoum (8 chiffres).

(3) Chiffres provisoires.

STATISTIQUE MENSUELLE DE LA PRODUCTION INDUSTRIELLE - PRODCOM

Livraisons en valeur et en quantité (1) suivant la CPA et la liste Prodcod (2) (3)

5	6	7
2 798 555	3 382 817	2 609 663
72 448 145	89 049 499	68 146 708
52 722	68 534	46 246
2 753 696	3 679 984	2 450 904
330 361	433 137	283 949
4 003 181	5 452 093	3 384 213
149 542	191 191	133 761
2 363 782	3 237 972	1 982 912
180 819	241 946	150 188
1 639 399	2 214 121	1 401 301
1 287 968	1 538 561	1 209 048
42 485 897	51 658 590	41 170 012
879 222	1 075 343	824 566
20 001 402	24 981 891	18 049 019
248 282	267 242	245 854
3 203 969	3 276 941	3 092 560
216 119	230 515	211 830
2 943 462	2 967 488	2 849 444
32 163	36 727	34 024
260 507	309 453	243 116
1 057 643	1 290 547	1 024 826
15 167 327	18 701 995	14 765 570
488 006	606 875	479 205
7 840 138	10 016 475	7 495 450
569 637	683 672	545 621
7 327 189	8 685 520	7 270 120
258 533	336 462	206 356
2 742 676	3 350 393	2 069 971
41 386	68 838	36 906
128 522	209 237	108 016
188 844	225 400	138 860
2 461 725	2 915 068	1 799 985
28 303	42 224	30 590
152 429	226 088	161 970
125 085	173 542	116 937
850 740	1 245 022	795 762
794 184	960 138	808 137
7 028 163	8 336 472	6 989 821
539 002	649 600	534 053
1 964 859	2 334 875	2 020 204
261 578	320 613	264 385
587 654	734 608	605 885

(1) Livraisons, y compris le travail à façon fourni à l'étranger.

(2) Classification statistique des produits associée aux activités - CPA (2 à 6 chiffres); liste prodcod (8 chiffres).

(3) Chiffres provisoires.

STATISTIQUE MENSUELLE DE LA PRODUCTION INDUSTRIELLE - PRODCOM

Livraisons en valeur et en quantité (1) suivant la CPA et la liste Prodcod (2) (3)

Code (2)	Description	Unité	1999			
			1	2	3	4
21251239	---- Etiquettes imprimées, en papier ou carton autres qu'auto-adhésives	x 1000 BEF kg	192 592 1 010 514	221 569 1 148 359	290 355 1 508 567	262 293 1 292 827
2125125A	---- = 12.55+59 Etiquettes de tous genres non imprimées, en papier ou carton	x 1000 BEF kg	13 256 39 573	10 539 31 897	14 113 45 708	15 896 43 038
212514	--- Autres articles à base de pâte, papier ou carton	x 1000 BEF kg	285 918 5 578 965	319 481 5 532 955	344 936 6 012 859	309 069 5 339 914
2125140A	---- = 14.13+20+51+53+55+57 Autres articles en papier ou carton, n.c.a.	x 1000 BEF kg	149 034 1 730 021	179 746 1 765 007	179 932 1 941 027	155 853 1 663 018
21251430	---- Tambours, bobines, busettes, etc. en pâte à papier, papier ou cartons autres que pour enroulement de fils textiles	x 1000 BEF kg	71 314 2 873 985	67 541 2 645 951	80 078 3 112 624	70 314 2 798 832
21251471	---- Autres ouvrages en papier, carton : joints, jacquard,... et autres articles découpés pour un usage déterminé	x 1000 BEF kg	4 418 7 718	6 237 13 911	8 053 16 809	8 493 17 474
21251490	---- Autr. ouvrages en papier, carton, n.c.a. du SH 4823 (art. imprégnés ou enduits de réactifs de diagn. ou de laborat. excl.)	x 1000 BEF kg	61 152 967 241	65 957 1 108 086	76 873 942 399	74 409 860 590
22	PRODUITS DE L'ÉDITION ; PRODUITS IMPRIMÉS OU REPRODUITS	x 1000 BEF	12 581 232	12 287 789	15 131 350	15 241 059
	DONT:	-				
2211	- LIVRES	x 1000 BEF p/st	1 380 379 12 536 949	1 611 645 12 733 238	1 423 759 14 288 579	2 656 021 15 424 020
22111000	-- Livres, brochures et imprimés similaires en feuillets isolés même pliés	x 1000 BEF p/st	360 364 4 492 632	617 341 4 824 266	563 207 6 190 706	1 753 879 8 014 763
221120	-- Livres thématiques	x 1000 BEF p/st	995 169 7 883 798	971 219 7 775 126	822 773 7 896 798	873 836 7 130 622
22112010	--- Autres livres, brochures et imprimés similaires	x 1000 BEF p/st	644 865 3 578 175	648 705 3 467 217	520 750 3 719 891	528 942 3 013 461
22112080	--- Albums ou livres d'images et albums à dessiner ou à colorier, pour enfants	x 1000 BEF p/st	350 304 4 305 623	322 514 4 307 909	302 023 4 176 907	344 894 4 117 161
22113	-- Publications spécifiques	x 1000 BEF p/st	24 846 160 519	23 085 133 846	37 779 201 075	28 306 278 635
22121000	- JOURNAUX ET PUBLICATIONS PÉRIODIQUES, IMPRIMÉS, PARAISSANT AU MOINS 4 FOIS/SEMAINE	x 1000 BEF p/st	1 207 205 37 568 631	1 164 855 36 264 379	1 559 393 41 362 774	1 497 747 38 801 650
22131000	- JOURNAUX ET PUBLICATIONS PÉRIODIQUES, IMPRIMÉS, PARAISSANT MOINS DE 4 FOIS/SEMAINE	x 1000 BEF p/st	1 927 555 51 005 694	2 041 160 49 377 502	2 361 419 55 766 321	2 313 123 55 377 476
22141150	- DISQUES COMPACTS ENREGISTRÉS	x 1000 BEF p/st	226 363 1 620 047	211 959 1 675 725	368 588 2 729 402	251 948 1 969 776
22151	- AUTRES PRODUITS ÉDITÉS	x 1000 BEF	49 336	63 327	89 743	66 216
	DONT:	-				
221511	-- Cartes postales illustrées	x 1000 BEF	40 360	55 829	78 544	55 752
	-	-				
222	- PRODUITS DE L'IMPRIMERIE	x 1000 BEF	7 773 105	7 170 807	9 302 353	8 429 248
	-	-				
22211000	-- Impression de journaux et publications périodiques, paraissant au moins 4 fois/semaine	x 1000 BEF	177 202	171 098	195 138	187 409
	-	-				

(1) Livraisons, y compris le travail à façon fourni à l'étranger.

(2) Classification statistique des produits associée aux activités - CPA (2 à 6 chiffres); liste prodcod (8 chiffres).

(3) Chiffres provisoires.

STATISTIQUE MENSUELLE DE LA PRODUCTION INDUSTRIELLE - PRODCOM

Livraisons en valeur et en quantité (1) suivant la CPA et la liste Prodcocom (2) (3)

5	6	7
265 954	316 993	257 463
1 341 540	1 559 349	1 377 161
11 470	11 994	12 205
35 665	40 918	37 158
255 182	310 538	274 084
5 063 304	6 001 597	4 969 617
126 250	155 311	147 807
1 524 864	1 868 495	1 431 605
60 778	73 224	66 190
2 438 130	2 922 041	2 639 237
7 863	5 535	6 041
16 380	12 436	12 006
60 291	76 468	54 046
1 083 930	1 198 625	886 769
13 123 005	15 123 771	10 532 553
1 630 569	2 062 604	1 603 893
14 626 894	18 584 077	11 597 477
820 570	1 024 637	632 938
6 264 270	8 673 813	4 682 587
785 278	993 145	933 213
8 204 882	9 455 810	6 653 339
507 366	683 372	682 948
4 759 784	5 475 322	3 863 779
277 912	309 773	250 265
3 445 098	3 980 488	2 789 560
24 721	44 822	37 742
157 742	454 454	261 551
1 403 924	1 633 201	1 258 516
35 572 310	40 965 967	39 425 164
2 090 688	2 240 445	1 406 849
53 325 776	57 160 112	31 415 537
250 516	309 410	262 832
1 730 053	2 511 762	2 029 763
78 022	82 715	61 563
68 778	72 808	51 503
7 648 527	8 763 909	5 904 823
182 139	195 521	166 666

(1) Livraisons, y compris le travail à façon fourni à l'étranger.

(2) Classification statistique des produits associée aux activités - CPA (2 à 6 chiffres); liste prodcocom (8 chiffres).

(3) Chiffres provisoires.

STATISTIQUE MENSUELLE DE LA PRODUCTION INDUSTRIELLE - PRODCOM

Livraisons en valeur et en quantité (1) suivant la CPA et la liste Prodcum (2) (3)

Code (2)	Description	Unité	1999			
			1	2	3	4
2222	-- Autres produits de l'imprimerie	x 1000 BEF	6 841 036	6 300 237	8 316 177	7 504 415
22221	--- Autres produits imprimés	x 1000 BEF	3 584 949	3 394 504	4 514 387	3 897 567
22221100	---- Timbres-postes, timbres fiscaux etc.; papier timbré; billets de banque, chèques, titres d'actions ou d'obligations	x 1000 BEF	50 630	41 896	46 166	73 404
222212	---- Imprimés commerciaux	x 1000 BEF	2 606 880	2 440 001	3 393 847	2 848 326
22221230	----- Catalogues commerciaux	x 1000 BEF	297 534	362 208	426 331	408 380
22221250	----- Autres imprimés publicitaires et similaires (catalogues commerciaux excl.)	x 1000 BEF	2 309 346	2 077 793	2 967 516	2 439 946
22221300	---- Autres imprimés, n.c.a.	x 1000 BEF	927 439	912 607	1 074 374	975 837
222220	--- Papeterie scolaire et commerciale	x 1000 BEF	498 273	468 847	593 299	559 059
	dont:					
22222013	---- Registres, livres comptables, carnets de commandes ou de quittance	x 1000 BEF kg	7 747 63 131	4 010 33 656	6 992 56 200	3 988 36 064
22222019	---- Autres produits n.c.a., tels que les carnets répertoires etc.	x 1000 BEF	6 241	3 972	8 090	5 653
2222200A	---- = 20.30+80 Cahiers et albums	x 1000 BEF kg	24 022 322 322	34 232 408 532	62 850 818 900	71 220 1 141 748
22222050	---- Classeurs, reliures, chemises et couvertures à dossier	x 1000 BEF kg	45 326 488 360	39 861 366 532	45 719 448 868	41 658 429 713
22222075	---- Formulaires en continu même comportant des feuilles de papier carbone	x 1000 BEF kg	286 106 2 286 297	277 127 2 237 043	319 008 2 638 707	294 921 2 664 310
22222079	---- Liasses et carnets manifold, même comportant des feuilles de papier carbone, à l'excl. des formulaires en continu	x 1000 BEF kg	47 134 428 859	52 771 464 782	58 540 505 346	48 593 440 663
22222090	---- Autres articles de bureau ou de papeterie en papier ou carton du SH 4820	x 1000 BEF	31 468	29 077	37 147	45 365
22223	--- Travaux d'impression à façon	x 1000 BEF	2 757 814	2 436 886	3 208 491	3 047 789
22223100	---- Impression de livres, brochures, albums pour enfants et musique manuscrite ou non	x 1000 BEF	938 110	841 943	1 077 214	959 145
222232	---- Travaux d'impression à façon d'autres produits	x 1000 BEF	1 819 704	1 594 943	2 131 277	2 088 644
	dont:					
22223220	----- Impression de journaux, publications périodiques, paraissant moins de 4 fois/semaine	x 1000 BEF	1 668 808	1 452 431	1 958 710	1 919 575
22223230	----- Impression d'ouvrages cartographiques de tous genres, y compris les cartes murales, topographiques et les globes	x 1000 BEF	29 476	19 821	16 487	14 319
22223250	----- Impression de calendriers de tous genres, incl. blocs de calendriers à effeuiller	x 1000 BEF	6 372	1 577	5 913	5 114

(1) Livraisons, y compris le travail à façon fourni à l'étranger.

(2) Classification statistique des produits associée aux activités - CPA (2 à 6 chiffres); liste prodcom (8 chiffres).

(3) Chiffres provisoires.

STATISTIQUE MENSUELLE DE LA PRODUCTION INDUSTRIELLE - PRODCOM

Livraisons en valeur et en quantité (1) suivant la CPA et la liste Prodcou (2) (3)

5	6	7
6 746 932	7 747 838	5 146 599
3 597 026	4 021 714	2 560 125
25 740	32 126	25 097
2 697 549	2 901 448	1 780 569
393 504	463 034	242 449
2 304 045	2 438 414	1 538 120
873 737	1 088 140	754 459
497 285	769 588	584 225
4 249	12 630	3 901
33 319	98 137	28 706
3 230	5 405	2 797
30 585	61 402	61 442
445 775	906 238	1 017 651
35 996	61 123	46 520
403 104	681 554	505 132
286 790	331 381	202 493
2 333 002	2 969 061	1 811 663
46 128	107 203	82 902
414 516	940 850	714 849
39 846	60 895	25 906
2 652 621	2 956 536	2 002 249
800 579	991 004	669 630
1 852 042	1 965 532	1 332 619
1 727 432	1 765 453	1 207 786
14 543	18 120	12 275
2 029	6 016	10 092

(1) Livraisons, y compris le travail à façon fourni à l'étranger.

(2) Classification statistique des produits associée aux activités - CPA (2 à 6 chiffres); liste prodcom (8 chiffres).

(3) Chiffres provisoires.

STATISTIQUE MENSUELLE DE LA PRODUCTION INDUSTRIELLE - PRODCOM

Livraisons en valeur et en quantité (1) suivant la CPA et la liste Prodcod (2) (3)

Code (2)	Description	Unité	1999			
			1	2	3	4
22223270	----- Impression d'images, gravures et photographies	x 1000 BEF -	2 897	3 053	3 748	4 664
22223290	----- Impression à façon d'autres produits (sur étiquette plastique, panneau vitré,...), sur textiles excl.	x 1000 BEF -	110 039	115 415	143 541	142 737
222310	-- Travaux de façonnage, finition, reliure	x 1000 BEF -	234 466	183 687	227 571	200 549
22231010	--- Finition de livres et articles similaires par pliage, assemblage, piqûre, collage, coupage, pose de couverture	x 1000 BEF -	62 717	30 351	43 162	39 527
22231030	--- Finition de brochures, magazines, catalogues, publicités etc., par pliage, assemblage, piqûre, collage etc.	x 1000 BEF -	138 603	128 340	154 016	131 874
22231050	--- Autre finition comme finition de papier ou carton imprimé, n.c.a.	x 1000 BEF -	33 146	24 996	30 393	29 148
2224	-- Travaux de composition et de photogravure	x 1000 BEF -	368 431	370 005	394 641	386 403
22241000	--- Services de composition et de clichage	x 1000 BEF -	257 653	239 450	256 751	235 250
22242000	--- Organes pour l'impression	x 1000 BEF -	110 778	130 555	137 890	151 153
22251000	-- Autres services graphiques	x 1000 BEF -	151 970	145 780	168 826	150 472
24	PRODUITS CHIMIQUES	x 1000 BEF -	61 242 917	63 039 787	70 483 854	65 892 892
	DONT:					
241	- PRODUITS CHIMIQUES DE BASE	x 1000 BEF -	35 324 109	35 847 352	40 312 524	38 041 392
24111	-- Gaz industriels	x 1000 BEF -	726 249	690 616	731 247	708 282
241111	--- Gaz industriels simples	x 1000 BEF m3	679 861 333 567 286	654 215 323 653 068	686 743 344 140 704	661 760 361 102 252
	dont:					
24111120	---- Argon	x 1000 BEF m3	94 143 4 003 144	90 379 3 820 362	113 662 5 148 486	97 342 4 367 939
24111160	---- Azote	x 1000 BEF m3	192 914 155 600 630	197 834 150 880 050	202 823 161 754 842	201 784 172 465 807
24111170	---- Oxygène	x 1000 BEF m3	334 929 169 742 853	312 526 165 569 734	306 745 173 428 682	300 561 179 961 160
241112	--- Gaz industriels composés	x 1000 BEF kg	42 588 2 419 110	32 273 1 722 083	40 841 2 594 071	42 759 2 545 371
24111300	--- "Air liquide; air comprimé"	x 1000 BEF kg	3 800 22 951	4 128 21 942	3 663 21 704	3 763 24 607
2412	-- Colorants, pigments et agents tannants	x 1000 BEF -	2 370 160	2 458 573	2 994 277	2 836 264
24121	--- Opacifiants et oxydes minéraux	x 1000 BEF -	995 069	1 060 574	1 288 046	1 220 709
	dont:					

(1) Livraisons, y compris le travail à façon fourni à l'étranger.

(2) Classification statistique des produits associée aux activités - CPA (2 à 6 chiffres); liste prodcod (8 chiffres).

(3) Chiffres provisoires.

STATISTIQUE MENSUELLE DE LA PRODUCTION INDUSTRIELLE - PRODCOM

Livraisons en valeur et en quantité (1) suivant la CPA et la liste Prodcocom (2) (3)

5	6	7
3 545	2 711	5 496
102 324	171 177	94 129
189 648	245 711	157 935
41 283	61 845	46 582
125 699	138 427	92 590
22 666	45 439	18 763
389 284	403 002	321 851
238 494	268 787	192 246
150 790	134 215	129 605
140 524	171 837	111 772
66 594 679	72 886 401	65 008 949
38 825 482	41 976 368	39 382 505
700 619	698 996	676 906
656 159	656 164	628 806
347 408 639	339 829 383	348 085 213
90 193	104 228	99 923
4 018 384	4 739 165	4 465 159
206 628	195 096	184 881
162 498 846	159 143 864	155 956 712
281 733	278 800	277 023
177 177 199	173 214 150	184 744 148
40 824	40 186	44 670
2 521 916	2 808 271	2 673 283
3 636	2 646	3 430
25 780	18 182	22 818
2 559 614	3 039 636	2 342 882
1 200 967	1 244 335	991 788

(1) Livraisons, y compris le travail à façon fourni à l'étranger.

(2) Classification statistique des produits associée aux activités - CPA (2 à 6 chiffres); liste prodcocom (8 chiffres).

(3) Chiffres provisoires.

STATISTIQUE MENSUELLE DE LA PRODUCTION INDUSTRIELLE - PRODCOM

Livraisons en valeur et en quantité (1) suivant la CPA et la liste Prodcod (2) (3)

Code (2)	Description	Unité	1999			
			1	2	3	4
241213	---- Autres pigments et oxydes minéraux	x 1000 BEF kg	403 002 2 577 805	414 733 2 835 890	570 717 3 383 581	486 736 3 264 251
24122	--- Matières colorantes ou tannantes	x 1000 BEF -	1 375 091	1 397 999	1 706 231	1 615 555
	dont:					
241221	---- Colorants de synthèse	x 1000 BEF kg	557 790 2 597 203	583 287 2 721 816	732 364 3 308 130	744 671 3 001 358
	dont:					
24122150	----- Autres matières colorantes organiques synthétiques	x 1000 BEF kg	299 094 875 705	249 466 759 372	290 729 924 338	286 715 858 939
24122419	---- Autres pigments et préparations à base de dioxyde de titane	x 1000 BEF kg TiO2	349 167 4 417 454	341 001 4 162 803	412 958 5 073 437	402 128 4 859 150
24122470	---- Autres matières colorantes et autres préparations luminophores	x 1000 BEF kg	406 468 5 396 229	421 006 5 287 009	525 841 6 893 737	426 668 5 697 543
2413	-- Produits chimiques inorganiques de base	x 1000 BEF -	2 688 937	2 629 909	3 003 869	2 806 655
	dont:					
24131	--- Eléments, acides et bases minérales	x 1000 BEF -	1 281 549	1 256 679	1 388 786	1 342 305
	dont:					
241314	---- Anhydrides et acides minéraux	x 1000 BEF -	636 615	655 146	681 302	690 885
	dont:					
24131433	----- Acide sulfurique	x 1000 BEF kg SO2	91 289 47 907 885	90 441 48 722 498	112 670 58 152 334	96 172 51 761 001
24131455	----- Acide phosphorique et acides polyphosphoriques	x 1000 BEF kg P2O5	363 574 19 726 692	383 104 22 575 463	373 826 20 615 197	369 269 19 620 428
241315	---- Oxydes, hydroxydes et bases minérales	x 1000 BEF -	477 802	442 817	515 962	471 839
	dont:					
24131527	----- Hydroxyde de sodium (soude caustique), en solution aqueuse (lessive)	x 1000 BEF kg NaOH	378 333 52 236 420	336 173 46 108 861	390 742 55 352 198	353 714 48 943 437
24132	--- Sels métalliques halogénés	x 1000 BEF -	183 311	190 353	217 858	209 563
241321	---- Halogénures métalliques	x 1000 BEF -	112 342	121 120	131 947	125 523
241322	---- Hypochlorites, chlorates, perchlorates	x 1000 BEF -	70 969	69 233	85 911	84 040
24133	--- Sels métalliques sulfurés, phosphatés, nitrés, carbonatés	x 1000 BEF -	874 561	822 847	938 750	892 601
241331	---- Sulfures et sulfates métalliques	x 1000 BEF -	155 849	170 820	195 170	160 708
	dont:					
24133157	----- Sulfates autres que d'aluminium et de baryum	x 1000 BEF kg	59 898 7 930 308	74 627 8 301 981	77 039 8 770 539	69 339 8 342 659
241332	---- Phosphates ou nitrates	x 1000 BEF -	627 241	552 768	622 522	608 909
241333	---- Carbonates	x 1000 BEF -	91 471	99 259	121 058	122 984

(1) Livraisons, y compris le travail à façon fourni à l'étranger.

(2) Classification statistique des produits associée aux activités - CPA (2 à 6 chiffres); liste prodcod (8 chiffres).

(3) Chiffres provisoires.

STATISTIQUE MENSUELLE DE LA PRODUCTION INDUSTRIELLE - PRODCOM

Livraisons en valeur et en quantité (1) suivant la CPA et la liste Prodcoum (2) (3)

5	6	7
551 204	636 451	477 368
2 845 928	2 443 728	2 527 546
1 358 647	1 795 301	1 351 094
556 945	746 701	603 284
2 948 162	4 159 136	3 002 380
274 566	354 002	329 511
832 291	1 066 518	926 774
365 992	479 491	348 718
4 609 446	5 789 174	4 381 365
395 650	523 088	384 274
5 477 806	7 236 775	5 132 213
2 741 051	2 960 081	2 696 039
1 320 655	1 396 493	1 234 202
701 771	697 960	633 892
91 823	106 095	90 579
51 972 072	57 066 539	52 368 844
400 688	360 984	349 220
21 325 560	19 977 245	18 096 369
450 585	481 479	382 615
342 324	368 834	284 217
52 464 217	54 956 771	52 593 938
190 808	216 920	172 997
122 375	126 864	85 306
68 433	90 056	87 691
823 830	934 077	884 129
172 507	192 828	161 637
71 415	97 171	59 862
7 387 272	13 049 174	34 643 754
552 247	636 892	632 374
99 076	104 357	90 118

(1) Livraisons, y compris le travail à façon fourni à l'étranger.

(2) Classification statistique des produits associée aux activités - CPA (2 à 6 chiffres); liste prodcoum (8 chiffres).

(3) Chiffres provisoires.

STATISTIQUE MENSUELLE DE LA PRODUCTION INDUSTRIELLE - PRODCOM

Livraisons en valeur et en quantité (1) suivant la CPA et la liste Prodcod (2) (3)

Code (2)	Description	Unité	1999			
			1	2	3	4
241352	--- Sels cyanurés et persels	x 1000 BEF	154 765	176 973	212 933	155 441
2414	-- Produits chimiques organiques de base	x 1000 BEF	10 535 808	10 709 294	11 665 021	10 668 670
		kg	544 925 957	544 570 901	594 081 573	529 922 999
24141	--- Hydrocarbures et dérivés halogénés, sulfonés, nitrés ou nitrosés dont:	x 1000 BEF	2 538 809	2 504 964	2 559 276	2 493 673
		kg	233 897 226	224 533 205	208 729 340	203 885 868
241411	---- Hydrocarbures acycliques	x 1000 BEF	1 664 437	1 493 005	1 628 153	1 654 552
		kg	157 309 158	141 497 559	128 959 166	141 358 156
	dont:					
24141130	----- Ethylène	x 1000 BEF	567 341	447 501	538 030	571 687
		kg	68 305 310	58 335 907	52 369 297	61 374 755
241412	---- Hydrocarbures cycliques	x 1000 BEF	565 541	648 016	557 403	456 513
		kg	57 500 177	60 138 320	55 643 339	37 207 227
	dont:					
24141223	----- Benzène	x 1000 BEF	99 901	87 229	98 014	46 607
		kg	16 589 629	13 920 464	14 158 476	6 517 000
24141247	----- M-xylène et isomères du xylène en mélange	x 1000 BEF	4 825	3 412	3 933	1 743
		kg	1 268 166	1 124 472	973 109	352 842
241413	---- Dérivés chlorés des hydrocarbures acycliques	x 1000 BEF	98 101	106 797	80 872	124 390
		kg	8 268 152	13 285 710	7 856 423	10 579 438
24142	--- Alcools, phénols et leurs dérivés	x 1000 BEF	1 259 250	1 174 400	1 515 014	1 177 677
		kg	76 080 682	75 710 100	106 209 567	79 302 717
24143	--- Acides carboxyliques et dérivés	x 1000 BEF	1 976 783	2 048 806	2 071 024	2 031 408
		kg	93 814 511	94 139 827	104 409 601	102 303 874
	dont:					
241432	---- Acides monocarboxyliques acycliques saturés et leurs dérivés	x 1000 BEF	39 908	52 374	24 038	60 573
		kg	3 245 069	3 209 323	1 220 235	5 046 526
24143383	---- Acide oxalique, azélaïque, sébacique, leurs sels et esters et autres acides polycarboxyliques des SH 2917.19et .20	x 1000 BEF	28 559	26 211	23 870	31 212
		kg	607 256	529 222	454 295	669 095
241434	---- Autres acides carboxyliques et leurs dérivés	x 1000 BEF	1 023 450	996 630	1 007 167	1 045 139
		kg	61 799 812	61 233 074	70 251 365	67 459 830
	dont:					
24143433	----- Anhydride phtalique	x 1000 BEF	128 566	115 621	143 513	101 758
		kg	10 832 380	9 895 740	12 493 140	9 116 840
24144	--- Composés organiques à fonction azotée	x 1000 BEF	1 544 607	1 787 028	1 737 642	1 728 099
		kg	38 993 773	40 245 573	46 263 059	40 500 394
	dont:					
241441	---- Composés cycliques ou acycliques à fonction amine	x 1000 BEF	673 806	654 800	823 097	705 680
		kg	19 963 222	17 406 848	24 665 789	19 947 354
	dont:					
24144117	----- Autres monoamines acycliques leurs dérivés et leurs sels	x 1000 BEF	150 869	175 766	179 226	177 364
		kg	2 497 430	2 973 490	3 082 594	2 960 470
241444	---- Composés organiques à autres fonctions azotées	x 1000 BEF	749 702	867 783	761 395	774 430
		kg	16 582 821	19 831 139	17 752 683	18 591 025
24145	--- Composés organo-inorganiques, hétérocycliques et esters	x 1000 BEF	1 856 733	1 999 642	2 203 039	1 853 522
		kg	25 682 358	31 542 619	37 040 433	33 279 330
	dont:					
241452	---- Composés hétérocycliques divers	x 1000 BEF	1 466 537	1 591 404	1 788 675	1 443 214
		kg	20 085 243	25 422 469	30 270 960	26 168 404
	dont:					

(1) Livraisons, y compris le travail à façon fourni à l'étranger.

(2) Classification statistique des produits associée aux activités - CPA (2 à 6 chiffres); liste prodcod (8 chiffres).

(3) Chiffres provisoires.

STATISTIQUE MENSUELLE DE LA PRODUCTION INDUSTRIELLE - PRODCOM

Livraisons en valeur et en quantité (1) suivant la CPA et la liste Prodcop (2) (3)

5	6	7
200 267	179 992	189 880
12 365 887	12 848 010	12 372 336
606 159 905	638 340 913	655 381 404
2 970 545	3 084 315	3 299 601
255 437 168	248 340 491	256 966 241
2 028 831	2 306 121	2 217 069
174 714 736	185 702 961	178 054 984
722 507	706 462	825 574
78 241 700	73 758 841	76 240 566
616 634	463 454	653 234
58 846 020	42 914 607	51 742 381
85 747	119 972	95 897
12 028 627	15 904 588	13 470 133
4 687	4 290	5 713
1 036 262	771 522	1 009 491
162 646	131 379	179 247
14 798 694	12 463 051	13 645 876
1 435 487	1 463 334	1 853 015
91 604 713	103 847 275	102 279 653
2 232 486	2 951 910	2 354 721
110 295 673	142 488 804	136 678 056
56 374	94 547	28 419
4 519 872	5 352 243	2 827 258
24 579	38 859	36 237
557 160	1 057 489	985 882
1 196 295	1 763 976	1 342 675
74 299 540	103 136 033	103 842 918
166 571	158 580	207 664
13 597 740	11 523 360	11 027 720
1 638 757	2 079 918	1 684 117
42 181 048	45 938 041	37 547 064
640 905	900 637	649 693
18 974 517	24 096 877	17 958 467
152 239	213 228	156 112
2 444 803	3 848 260	2 801 285
849 779	832 640	835 516
19 956 678	18 958 698	18 570 413
2 683 517	1 909 455	1 677 458
32 969 924	30 470 855	27 354 677
2 246 686	1 489 104	1 273 631
25 392 676	22 412 835	19 292 826

(1) Livraisons, y compris le travail à façon fourni à l'étranger.

(2) Classification statistique des produits associée aux activités - CPA (2 à 6 chiffres); liste prodcop (8 chiffres).

(3) Chiffres provisoires.

STATISTIQUE MENSUELLE DE LA PRODUCTION INDUSTRIELLE - PRODCOM

Livraisons en valeur et en quantité (1) suivant la CPA et la liste Prodcod (2) (3)

Code (2)	Description	Unité	1999			
			1	2	3	4
24145250	----- Composés hétérocycliques à cycle pyridine, (iso)quinoléine, autres lactames et composés, à hétéroatome(s) d'azote	x 1000 BEF kg	429 814 2 524 339	577 233 3 439 333	753 492 4 661 441	503 986 3 579 793
24146	--- Composés organiques à fonction oxygénée n.c.a.	x 1000 BEF kg	1 113 079 51 940 900	932 734 43 830 304	1 285 541 64 481 270	1 145 419 51 638 567
241461	---- Aldéhydes et dérivés	x 1000 BEF kg	36 207 6 892 767	45 953 7 533 051	45 235 7 656 397	37 555 6 657 471
241462	---- Cétones, quinones et dérivés	x 1000 BEF kg	404 763 35 637 308	252 677 25 704 297	423 355 39 143 426	387 612 33 402 478
241463	---- Ethers, peroxydes organiques et produits divers à fonction oxygénées	x 1000 BEF kg	239 744 7 112 417	267 170 8 209 447	437 005 15 131 383	282 285 8 830 237
241464	---- Composés organiques divers	x 1000 BEF kg	432 365 2 298 408	366 934 2 383 509	379 946 2 550 064	437 967 2 748 381
24147	--- Dérivés organiques de filières spécifiques	x 1000 BEF kg	246 547 24 516 507	261 720 34 569 273	293 485 26 948 303	238 872 19 012 249
2415	-- Produits azotés et engrais	x 1000 BEF -	2 406 111	2 333 841	3 089 244	2 378 159
	dont:					
24151050	--- "Acide nitrique; acides sulfonitriques"	x 1000 BEF kg N	87 397 3 917 624	94 853 4 731 258	117 209 5 138 996	82 845 3 814 059
241530	--- Engrais azotés	x 1000 BEF kg N	669 844 133 975 081	790 857 150 195 968	1 040 558 208 320 384	724 731 161 019 810
	dont:					
24153023	---- Sulfate d'ammonium	x 1000 BEF kg N	126 418 22 242 139	77 969 13 813 047	185 848 33 285 861	95 913 17 070 090
24153043	---- Mélanges de nitrate d'ammonium et de carbonate de Ca ou d'autres matières inorganiques d'une teneur enN <= 28%	x 1000 BEF kg N	430 754 93 557 992	528 503 109 356 302	680 311 146 302 874	530 341 129 070 292
24156000	--- Engrais d'origine animale ou végétale	x 1000 BEF kg	35 678 4 278 183	51 132 7 013 324	61 366 13 037 798	52 551 11 772 225
241580	--- Engrais composés et complexes	x 1000 BEF kg effect.	1 163 075 184 454 333	992 790 160 932 357	1 371 748 222 000 208	892 488 128 898 397
	dont:					
24158025	---- Engrais contenant de l'azote, du phosphore et du potassium, d'une teneur en azote <= 10% du produit anhydre	x 1000 BEF kg effect.	77 077 12 645 070	93 751 14 948 399	109 275 17 806 998	80 080 15 248 597
2416	-- Matières plastiques de base	x 1000 BEF kg	15 236 737 510 433 437	15 595 865 533 181 057	17 088 993 646 862 322	17 127 362 593 103 389
	dont:					
241610	--- Polyéthylène	x 1000 BEF kg	3 283 447 129 340 140	3 547 728 144 976 392	3 765 307 155 157 136	3 791 572 156 780 606
	dont:					
24161035	---- Polyéthylène linéaire d'une densité < 0,94, sous formes primaires	x 1000 BEF kg	42 429 1 577 470	43 750 1 629 060	48 596 1 853 050	42 963 2 047 295
24161039	---- Polyéthylènes autres que linéaires d'une densité < 0,94, sous formes primaires	x 1000 BEF kg	1 092 568 41 853 923	1 207 217 48 681 623	1 271 532 54 537 115	1 447 312 59 535 066
241620	--- Polystyrène	x 1000 BEF kg	1 324 394 59 232 813	1 703 514 64 619 078	1 993 197 75 656 780	1 748 445 75 756 847
	dont:					
24162035	---- Polystyrène expansible, sous formes primaires	x 1000 BEF kg	441 121 17 593 244	429 897 17 704 025	612 408 25 397 738	583 379 25 654 310

(1) Livraisons, y compris le travail à façon fourni à l'étranger.

(2) Classification statistique des produits associée aux activités - CPA (2 à 6 chiffres); liste prodcod (8 chiffres).

(3) Chiffres provisoires.

STATISTIQUE MENSUELLE DE LA PRODUCTION INDUSTRIELLE - PRODCOM

Livraisons en valeur et en quantité (1) suivant la CPA et la liste Prodcop (2) (3)

5	6	7
870 598	506 027	450 669
2 894 709	3 034 353	2 498 801
1 163 454	1 132 651	1 153 969
55 963 807	51 703 898	57 742 559
59 920	28 980	46 171
7 445 461	3 686 183	7 703 216
454 967	473 852	494 276
37 083 986	37 634 401	39 390 486
253 955	272 735	262 870
9 104 689	8 380 854	8 393 900
394 612	357 084	350 652
2 329 671	2 002 460	2 254 957
241 641	226 427	349 455
17 707 572	15 551 549	36 813 154
2 457 997	2 156 592	2 062 601
92 200	110 909	102 697
4 105 081	4 693 048	5 045 783
736 366	587 144	429 248
156 250 509	120 723 087	95 986 186
177 146	152 892	78 728
31 036 728	26 826 164	13 760 959
500 755	325 356	282 059
116 387 302	73 743 246	66 199 021
55 999	30 856	17 294
18 876 464	10 133 803	5 873 145
981 306	981 557	1 155 720
150 271 894	158 558 658	171 668 348
59 975	66 260	12 406
11 143 003	8 884 938	1 380 211
16 529 523	18 555 604	17 775 606
566 149 259	607 957 035	561 524 161
3 874 414	4 385 588	4 166 870
156 887 108	171 895 425	150 158 122
52 035	49 157	46 484
2 673 351	2 046 620	2 080 630
1 373 065	1 440 854	1 443 315
56 809 841	56 657 396	49 816 852
1 990 773	1 883 121	1 761 540
77 758 023	76 348 113	73 280 831
578 984	624 643	563 063
25 163 856	25 306 447	24 260 004

(1) Livraisons, y compris le travail à façon fourni à l'étranger.

(2) Classification statistique des produits associée aux activités - CPA (2 à 6 chiffres); liste prodcop (8 chiffres).

(3) Chiffres provisoires.

STATISTIQUE MENSUELLE DE LA PRODUCTION INDUSTRIELLE - PRODCOM

Livraisons en valeur et en quantité (1) suivant la CPA et la liste Prodcoum (2) (3)

Code (2)	Description	Unité	1999			
			1	2	3	4
24162090	---- Autres polymères du styrène, sous formes primaires	x 1000 BEF kg	183 138 3 834 660	213 605 4 520 130	245 953 5 181 278	232 266 5 042 997
241630	--- Polychlorure de vinyle	x 1000 BEF kg	1 274 470 69 217 042	1 252 215 71 031 376	1 510 113 146 111 424	1 453 389 94 710 702
	dont:					
24163010	---- Polychlorure de vinyle, sans mélange, sous formes primaires	x 1000 BEF kg	924 716 61 127 551	898 357 63 070 451	1 037 268 135 654 688	1 060 992 85 837 032
24164015	--- Polyéthylèneglycols et autres polyéther-alcools, sous formes primaires	x 1000 BEF kg	381 216 8 528 456	399 230 9 120 340	451 666 10 567 396	391 056 9 154 905
24164030	--- Résines époxydes, sous formes primaires	x 1000 BEF kg	61 741 729 980	52 697 616 261	75 974 893 518	68 613 811 497
24164050	--- Résines alkydes, sous formes primaires	x 1000 BEF kg	72 481 1 320 869	152 252 2 695 201	138 673 2 458 899	131 568 2 286 857
24164090	--- Autres polyesters sous formes primaires	x 1000 BEF kg	454 766 4 033 397	473 696 4 223 863	600 596 5 230 943	426 048 4 084 600
24165	--- Autres matières plastiques de base	x 1000 BEF kg	7 186 957 211 548 825	7 161 182 216 051 045	7 497 005 228 243 815	7 916 198 223 927 871
	dont:					
241651	---- Polypropylène	x 1000 BEF kg	2 639 634 135 310 043	2 575 862 135 694 887	2 717 783 144 634 240	2 562 303 134 711 061
24165130	----- Polypropylène, sous formes primaires	x 1000 BEF kg	2 057 555 112 541 031	1 969 357 114 511 564	2 102 764 122 924 252	1 931 832 115 420 180
24165150	----- Polymères de propylène ou d'autres oléfines, sous formes primaires autres que le polypropylène	x 1000 BEF kg	582 079 22 769 012	606 505 21 183 323	615 019 21 709 988	630 471 19 290 881
241652	---- Polyacétate de vinyle	x 1000 BEF kg	42 034 1 459 350	44 700 1 592 729	46 803 1 717 639	43 949 1 591 972
241653	---- Polyacryliques	x 1000 BEF kg	161 845 2 883 126	152 861 3 044 919	197 474 3 574 233	202 787 3 467 613
241654	---- Polyamides	x 1000 BEF kg	610 342 9 210 556	586 971 9 318 631	744 905 11 464 206	848 662 13 700 082
24165450	----- Polyamides -6, -11, -12, -6.6, -6.9, -6.10 ou -6.12, sous formes primaires	x 1000 BEF kg	477 901 8 601 588	477 598 8 494 844	585 516 10 569 270	690 035 12 844 035
24165490	----- Autres polyamides, sous formes primaires	x 1000 BEF kg	132 441 608 968	109 373 823 787	159 389 894 936	158 627 856 047
241656	---- Autres résines	x 1000 BEF kg	1 634 190 26 843 697	1 834 358 31 491 963	1 750 901 27 097 102	1 995 562 31 520 423
	dont:					
24165670	----- Polyuréthanes, sous formes primaires	x 1000 BEF kg	1 535 726 25 176 493	1 757 167 30 006 677	1 662 545 25 663 228	1 888 467 29 914 839
241658	---- Résines thermoplastiques	x 1000 BEF kg	782 888 7 148 193	731 291 7 116 981	714 856 7 703 606	831 427 7 816 438
241710	-- Caoutchouc synthétique	x 1000 BEF kg	1 360 107 24 074 608	1 429 254 25 154 152	1 739 873 31 580 783	1 516 000 27 501 077
24171050	--- Latex autre que de caoutchouc naturel	x 1000 BEF kg	191 530 5 228 845	207 108 5 619 849	206 755 5 862 726	197 156 5 547 632

(1) Livraisons, y compris le travail à façon fourni à l'étranger.

(2) Classification statistique des produits associée aux activités - CPA (2 à 6 chiffres); liste prodcoum (8 chiffres).

(3) Chiffres provisoires.

STATISTIQUE MENSUELLE DE LA PRODUCTION INDUSTRIELLE - PRODCOM

Livraisons en valeur et en quantité (1) suivant la CPA et la liste Prodcocom (2) (3)

5	6	7
251 076	277 587	228 513
4 992 405	5 743 012	4 510 229
1 373 139	1 564 738	1 558 459
73 247 992	90 504 029	81 491 629
1 010 969	1 149 184	1 139 494
64 878 605	79 716 406	72 358 807
381 929	429 275	420 900
8 908 532	10 121 664	10 028 388
61 999	86 676	83 928
765 728	1 000 638	845 902
120 144	141 380	140 915
2 137 289	2 520 485	2 545 719
461 459	509 991	498 306
4 441 641	5 045 700	5 019 373
7 291 462	8 334 512	7 959 465
221 689 088	226 522 089	215 596 153
2 527 224	2 792 974	2 875 379
135 839 297	135 464 007	137 170 592
1 952 400	2 274 265	2 258 078
115 254 081	114 900 970	113 738 026
574 824	518 709	617 301
20 585 216	20 563 037	23 432 566
45 120	51 350	27 375
1 582 944	1 913 005	1 148 620
196 358	237 669	229 061
3 520 422	4 231 761	4 006 718
725 009	780 029	662 274
12 073 721	12 971 360	11 316 510
575 270	573 087	524 469
11 170 529	11 746 215	10 582 044
149 739	206 942	137 805
903 192	1 225 145	734 466
1 689 805	1 919 839	1 683 470
30 816 809	31 548 277	27 267 997
1 599 523	1 832 668	1 610 075
29 280 503	29 925 951	25 842 774
794 557	776 565	875 049
7 298 184	7 649 277	8 003 504
1 470 791	1 717 449	1 456 135
27 949 632	31 810 411	26 406 848
176 923	217 664	153 034
4 887 709	6 156 524	4 357 351

(1) Livraisons, y compris le travail à façon fourni à l'étranger.

(2) Classification statistique des produits associée aux activités - CPA (2 à 6 chiffres); liste prodcocom (8 chiffres).

(3) Chiffres provisoires.

STATISTIQUE MENSUELLE DE LA PRODUCTION INDUSTRIELLE - PRODCOM

Livraisons en valeur et en quantité (1) suivant la CPA et la liste Prodcocom (2) (3)

Code (2)	Description	Unité	1999			
			1	2	3	4
24171090	--- Caoutchoucs synthétiques et factices autres que latex synthétique	x 1000 BEF kg	1 168 577 18 845 763	1 222 146 19 534 303	1 533 118 25 718 057	1 318 844 21 953 445
242011	- INSECTICIDES	x 1000 BEF kg act. subst.	48 847 183 203	73 853 343 429	134 874 562 026	116 387 449 756
242014	- DÉSINFECTANTS	x 1000 BEF kg act. subst.	38 311 308 332	44 863 305 036	58 931 398 365	47 109 354 928
24201430	-- Désinfectants à base de sels d'ammonium	x 1000 BEF kg act. subst.	6 518 72 096	9 945 84 269	11 842 110 836	7 693 85 646
24201450	-- Désinfectants à base de composés halogènes	x 1000 BEF kg act. subst.	18 372 123 459	18 981 136 641	30 189 212 585	22 773 176 572
24201490	-- Autres désinfectants	x 1000 BEF kg act. subst.	13 421 112 777	15 937 84 126	16 900 74 944	16 643 92 710
242015	- FONGICIDES ET PRODUITS PHYTOSANITAIRES DIVERS	x 1000 BEF kg act. subst.	190 375 1 285 120	296 714 1 357 573	188 579 1 357 521	166 155 955 371
2430	- PEINTURES, VERNIS, ADJUVANTS, ENCRE D'IMPRIMERIE	x 1000 BEF kg	2 611 656 23 649 775	2 585 243 23 455 351	3 091 187 28 545 149	2 892 193 29 269 210
24301	-- Peintures et vernis	x 1000 BEF kg	1 402 896 10 586 704	1 373 252 10 538 437	1 693 880 13 349 630	1 585 429 13 778 108
243011	--- Peintures et vernis en phase aqueuse	x 1000 BEF kg	376 882 2 968 494	422 905 3 236 251	489 631 3 816 599	349 690 2 758 218
24301150	---- Peintures et vernis acryliques ou vinyliques, en milieu aqueux	x 1000 BEF kg	295 363 2 692 573	335 098 2 952 149	387 789 3 440 241	262 354 2 436 711
24301170	---- Autres peintures, vernis dispersés ou dissous en milieu aqueux	x 1000 BEF kg	81 519 275 921	87 807 284 102	101 842 376 358	87 336 321 507
243012	--- Peintures et vernis en milieu non aqueux dont:	x 1000 BEF kg	1 026 014 7 618 210	950 347 7 302 186	1 204 249 9 533 031	1 235 739 11 019 890
24301225	---- Peintures et vernis: solutions à base de polyesters, contenant 50% ou plus de solvant	x 1000 BEF kg	11 893 61 677	10 954 60 001	12 147 63 836	10 561 60 091
24301229	---- Autres peintures et vernis à base de polyesters	x 1000 BEF kg	254 772 1 728 189	214 226 1 771 213	343 421 2 268 471	250 460 1 973 301
24301270	---- Peintures et vernis: solutions autres qu'à base de polyesters ou de polymères acryl. ou vinyl., >= 50% de solvant	x 1000 BEF kg	91 366 742 274	109 369 870 037	115 271 1 074 321	115 894 1 071 614
24301290	---- Autres peintures et vernis: à base de polymères synthétiques	x 1000 BEF kg	382 566 2 848 045	327 501 2 110 875	408 919 3 195 855	436 655 3 947 731
24302	-- Autres préparations colorées dont:	x 1000 BEF kg	1 208 760 13 063 071	1 211 991 12 916 914	1 397 307 15 195 519	1 306 764 15 491 102
24302213	--- Peintures et vernis à l'huile	x 1000 BEF kg	32 140 227 909	32 729 231 253	40 518 288 658	36 296 260 398
24302253	--- Mastics	x 1000 BEF kg	180 693 3 404 669	167 139 3 103 298	194 881 3 629 628	188 156 4 003 629
24302260	--- Enduits non réfractaires des types utilisés en maçonnerie	x 1000 BEF kg	64 498 2 410 353	55 344 2 108 128	79 268 3 182 916	84 250 3 134 616

(1) Livraisons, y compris le travail à façon fourni à l'étranger.

(2) Classification statistique des produits associée aux activités - CPA (2 à 6 chiffres); liste prodcocom (8 chiffres).

(3) Chiffres provisoires.

STATISTIQUE MENSUELLE DE LA PRODUCTION INDUSTRIELLE - PRODCOM

Livraisons en valeur et en quantité (1) suivant la CPA et la liste Prodcop (2) (3)

5	6	7
1 293 868	1 499 785	1 303 101
23 061 923	25 653 887	22 049 497
111 969	101 632	64 914
375 785	346 878	201 429
52 721	58 455	39 931
366 981	495 832	356 944
7 275	10 498	8 757
79 339	100 898	94 668
31 973	31 399	15 391
186 395	240 802	176 004
13 473	16 558	15 783
101 247	154 132	86 272
283 806	105 925	88 819
1 303 245	719 565	695 610
2 666 556	3 314 588	2 752 275
25 405 910	32 110 805	24 121 251
1 430 897	1 853 360	1 549 779
11 406 391	15 267 311	11 714 689
389 530	520 427	429 884
2 930 410	4 084 625	3 321 705
287 785	402 881	337 508
2 594 321	3 708 461	3 064 248
101 745	117 546	92 376
336 089	376 164	257 457
1 041 367	1 332 933	1 119 895
8 475 981	11 182 686	8 392 984
9 373	12 804	9 118
51 069	81 803	47 292
256 696	302 996	278 835
1 681 024	2 040 121	1 739 706
104 539	143 869	85 932
918 264	1 349 057	749 468
369 829	453 183	385 830
2 961 220	3 852 787	2 740 937
1 235 659	1 461 228	1 202 496
13 999 519	16 843 494	12 406 562
33 834	39 368	37 136
229 083	285 882	260 174
175 395	202 038	134 632
3 473 885	3 829 878	2 511 840
81 120	102 140	67 289
2 707 108	4 023 960	2 612 491

(1) Livraisons, y compris le travail à façon fourni à l'étranger.

(2) Classification statistique des produits associée aux activités - CPA (2 à 6 chiffres); liste prodcop (8 chiffres).

(3) Chiffres provisoires.

STATISTIQUE MENSUELLE DE LA PRODUCTION INDUSTRIELLE - PRODCOM

Livraisons en valeur et en quantité (1) suivant la CPA et la liste Prodcod (2) (3)

Code (2)	Description	Unité	1999			
			1	2	3	4
24302273	--- Solvants, diluants organiques composites à base d'acétate de butyle	x 1000 BEF kg	933 14 928	1 270 15 773	1 557 23 067	1 921 24 244
24302279	--- Autres solvants, diluants organiques composites, n.c.a.	x 1000 BEF kg	86 518 966 764	84 928 886 699	87 639 918 448	46 299 971 157
243024	--- Encres d'imprimerie	x 1000 BEF kg	549 416 3 541 854	554 420 3 521 321	657 348 4 158 746	591 841 3 871 826
24302450	---- Encres noires d'imprimerie	x 1000 BEF kg	41 292 668 139	45 528 774 550	51 810 842 069	50 247 824 937
24302470	---- Autres encres d'imprimerie	x 1000 BEF kg	508 124 2 873 715	508 892 2 746 771	605 538 3 316 677	541 594 3 046 889
244	- PRODUITS PHARMACEUTIQUES	x 1000 BEF -	7 806 049	8 697 037	9 212 445	7 691 074
2441	-- Produits pharmaceutiques de base	x 1000 BEF -	553 521	534 216	665 464	533 716
	dont:					
24413	--- Composés hétérocycliques et sulfamides	x 1000 BEF kg	206 361 2 353 406	221 602 3 159 655	305 851 2 142 499	265 952 2 851 214
2442	-- Préparations pharmaceutiques	x 1000 BEF -	7 252 528	8 162 821	8 546 981	7 157 358
	dont:					
244211	--- Médicaments à base d'antibiotiques	x 1000 BEF -	310 541	333 581	410 755	269 163
2442170	--- Médicaments avec des corticosurrénales en doses ou c.v.d.	x 1000 BEF -	131 618	164 959	185 703	146 762
244213	--- Autres médicaments	x 1000 BEF -	3 699 626	4 460 147	4 930 954	4 092 972
	dont:					
24421320	---- Autres médicaments à usages thérapeutiques ou prophylactiques du SH 3003 n.c.v.d.	x 1000 BEF -	96 247	144 749	135 853	124 988
24421360	---- Médicaments avec des vitamines ou produits du SH 2936 en doses ou c.v.d.	x 1000 BEF -	26 344	26 413	31 468	25 958
24421380	---- Autres médicaments du SH 3004 en doses ou c.v.d.	x 1000 BEF -	3 531 340	4 249 514	4 716 962	3 906 304
245	- SAVONS, PARFUMS ET PRODUITS D'ENTRETIEN	x 1000 BEF -	3 802 301	3 856 789	4 341 559	4 586 402
2451	-- Savons, détergents et produits d'entretien	x 1000 BEF -	2 590 280	2 609 038	2 965 818	2 726 469
	dont:					
24512090	--- Autres agents de surface organiques, même c.v.d.	x 1000 BEF kg	149 034 518 737	181 833 543 178	174 070 524 989	132 393 514 998
24513	--- Savons et produits de nettoyage	x 1000 BEF kg	1 777 756 41 223 828	1 782 839 42 472 072	2 068 984 48 731 951	1 908 443 44 282 109
245131	---- Savons	x 1000 BEF kg	44 674 1 447 836	50 641 1 671 444	48 282 1 568 416	51 969 1 640 734
	dont:					
24513120	---- Savons, produits et préparations de toilette, en barres, pains, morceaux... (ceux à usages médicaux incl.)	x 1000 BEF kg	9 031 100 955	4 678 38 429	5 536 45 896	3 558 30 820

(1) Livraisons, y compris le travail à façon fourni à l'étranger.

(2) Classification statistique des produits associée aux activités - CPA (2 à 6 chiffres); liste prodcod (8 chiffres).

(3) Chiffres provisoires.

STATISTIQUE MENSUELLE DE LA PRODUCTION INDUSTRIELLE - PRODCOM

Livraisons en valeur et en quantité (1) suivant la CPA et la liste Prodcocom (2) (3)

5	6	7
1 826	1 604	1 550
19 137	21 199	17 814
60 554	83 763	66 653
827 770	1 136 173	886 102
563 211	655 400	574 452
3 864 779	4 361 034	3 513 811
51 629	49 480	47 488
898 849	824 013	704 814
511 582	605 920	526 964
2 965 930	3 537 021	2 808 997
7 241 561	9 354 648	6 909 379
570 162	758 104	383 987
256 304	388 573	227 103
2 544 946	2 733 836	2 525 071
6 671 399	8 596 544	6 525 392
300 063	349 422	251 389
125 777	177 437	131 205
3 923 374	5 541 757	3 522 618
108 607	134 208	111 675
9 960	24 060	18 423
3 775 280	5 345 021	3 351 447
6 072 355	5 328 641	4 617 396
2 807 312	3 164 651	3 139 798
114 014	106 608	126 365
392 656	388 559	437 833
2 051 115	2 324 889	2 284 442
47 139 387	53 144 916	51 944 752
50 122	53 795	41 834
1 568 531	1 714 754	1 502 599
3 538	6 891	1 210
30 286	57 219	10 615

(1) Livraisons, y compris le travail à façon fourni à l'étranger.

(2) Classification statistique des produits associée aux activités - CPA (2 à 6 chiffres); liste prodcocom (8 chiffres).

(3) Chiffres provisoires.

STATISTIQUE MENSUELLE DE LA PRODUCTION INDUSTRIELLE - PRODCOM

Livraisons en valeur et en quantité (1) suivant la CPA et la liste Prodcod (2) (3)

Code (2)	Description	Unité	1999			
			1	2	3	4
24513179	----- Autres savons sous d'autres formes	x 1000 BEF kg	30 020 1 158 398	25 434 1 025 624	29 352 1 106 719	31 281 1 103 320
245132	----- Produits de nettoyage	x 1000 BEF kg	1 733 082 39 775 992	1 732 198 40 800 628	2 020 702 47 163 535	1 856 474 42 641 375
24513230	----- Préparations tensio-actives, c.v.d	x 1000 BEF kg	281 878 5 909 840	297 685 6 511 736	372 932 7 520 708	236 590 5 122 393
24513250	----- Préparations pour lessives et nettoyage, c.v.d.	x 1000 BEF kg	1 171 024 26 827 210	1 180 609 27 473 072	1 349 538 31 666 137	1 324 859 30 058 935
24513260	----- Préparations tensio-actives, n.c.v.d.	x 1000 BEF kg	80 564 858 524	56 147 624 237	67 243 746 199	78 799 878 484
24513270	----- Préparations pour lessives et nettoyage, n.c.v.d.	x 1000 BEF kg	199 616 6 180 418	197 757 6 191 583	230 989 7 230 491	216 226 6 581 563
24514	--- Produits d'entretien ménager	x 1000 BEF -	205 522	180 477	229 189	177 758
	dont:					
24514100	----- Préparations pour parfumer ou désodoriser les locaux	x 1000 BEF -	20 863	19 386	25 493	13 402
245143	----- Produits à briller	x 1000 BEF kg	120 276 1 824 750	103 957 1 677 340	134 189 2 172 797	109 002 1 688 630
	dont:					
24514350	----- Encaustiques et similaires pour meubles en bois, parquets et boiseries	x 1000 BEF kg	7 024 63 230	5 770 43 133	9 050 72 429	7 738 62 437
24514383	----- Brillants pour métaux	x 1000 BEF kg	1 726 11 285	1 230 6 785	3 006 15 103	2 438 12 780
24521	-- Parfums et produits de toilette	x 1000 BEF -	1 212 021	1 247 751	1 375 741	1 859 933
	dont:					
24521270	--- Produits de maquillage pour les yeux	x 1000 BEF -	58 288	79 156	57 995	98 785
24521300	--- Préparations pour manucures ou pédicures	x 1000 BEF -	14 194	6 779	7 177	11 251
24521400	--- Poudres (poudres compactes incl.)	x 1000 BEF -	13 170	16 962	14 377	18 021
24521500	--- Autres produits de beauté	x 1000 BEF -	276 441	330 732	385 859	403 110
245219	--- Autres produits de toilette et d'hygiène	x 1000 BEF -	164 251	188 173	204 917	207 360
	dont:					
24521950	----- Désodorisants corporels et antisudoraux	x 1000 BEF -	62 322	63 986	75 042	98 654
24521970	----- Sels parfumés et autres préparations pour le bain	x 1000 BEF -	47 269	62 350	67 489	64 833
246210	- COLLES ET GÉLATINES	x 1000 BEF kg	877 407 7 965 033	831 622 7 547 273	891 681 8 138 893	965 590 7 776 025
	DONT:					
24621030	-- Gélatines et leurs dérivés (colles de caséine excl.)	x 1000 BEF kg	541 543 1 853 247	512 075 1 824 020	532 228 1 793 699	617 200 2 062 426

(1) Livraisons, y compris le travail à façon fourni à l'étranger.

(2) Classification statistique des produits associée aux activités - CPA (2 à 6 chiffres); liste prodcod (8 chiffres).

(3) Chiffres provisoires.

STATISTIQUE MENSUELLE DE LA PRODUCTION INDUSTRIELLE - PRODCOM

Livraisons en valeur et en quantité (1) suivant la CPA et la liste Prodcoum (2) (3)

5	6	7
26 239	30 248	23 601
902 328	1 142 846	937 825
2 000 993	2 271 094	2 242 608
45 570 856	51 430 162	50 442 153
313 109	352 332	375 930
6 571 337	7 238 670	7 791 350
1 425 398	1 614 701	1 612 938
31 857 699	35 934 297	35 689 961
60 779	64 692	44 765
694 199	765 594	572 034
201 707	239 369	208 975
6 447 621	7 491 601	6 388 808
169 030	202 476	196 544
23 220	18 394	21 692
95 582	115 653	117 611
1 496 404	1 726 197	1 805 757
5 629	8 809	5 942
43 762	75 692	69 801
1 383	1 931	928
7 796	11 921	5 569
3 265 043	2 163 990	1 477 598
67 075	78 299	46 903
8 989	13 177	17 984
129 195	16 619	9 033
634 848	636 698	318 394
215 475	231 679	188 452
69 473	91 751	73 259
66 413	71 849	60 801
885 748	915 231	728 763
7 507 009	7 991 529	6 978 669
581 746	542 281	380 981
2 081 702	1 685 045	1 300 189

(1) Livraisons, y compris le travail à façon fourni à l'étranger.

(2) Classification statistique des produits associée aux activités - CPA (2 à 6 chiffres); liste prodcoum (8 chiffres).

(3) Chiffres provisoires.

STATISTIQUE MENSUELLE DE LA PRODUCTION INDUSTRIELLE - PRODCOM

Livraisons en valeur et en quantité (1) suivant la CPA et la liste Prodcod (2) (3)

Code (2)	Description	Unité	1999			
			1	2	3	4
24621060	-- Colles à base d'amidon, féculés, dextrines ou autres amidons ou féculés modifiés	x 1000 BEF kg	52 974 818 603	56 632 874 032	61 023 915 366	51 170 777 161
246310	- HUILES ESSENTIELLES	x 1000 BEF kg	264 617 1 247 428	255 933 1 254 025	289 298 1 608 850	349 436 1 796 023
24641200	- PRÉPARATIONS CHIMIQUES POUR USAGES PHOTOGRAPHIQUES	x 1000 BEF kg	382 129 5 274 355	406 322 5 492 986	426 434 5 517 982	454 726 5 987 300
2466	- PRODUITS CHIMIQUES À USAGE INDUSTRIEL	x 1000 BEF kg	3 638 779 98 939 016	3 716 160 95 325 621	4 243 671 109 721 392	4 266 337 102 808 890
	DONT:					
24663	-- Lubrifiants spéciaux et produits pour l'automobile	x 1000 BEF kg	1 564 104 65 094 440	1 484 452 62 378 037	1 759 647 73 187 689	1 630 561 69 847 248
246631	--- Lubrifiants spéciaux	x 1000 BEF kg	1 362 619 44 965 455	1 278 854 42 351 498	1 530 551 50 861 931	1 421 133 48 597 371
	dont:					
24663157	---- Préparations avec huile de pétrole, < 70% en poids, ou de minéraux bitumineux pour autres usages	x 1000 BEF kg	956 919 32 174 414	894 801 30 481 651	1 022 163 35 451 835	957 274 34 089 607
24663179	---- Préparations lubrifiantes sans pétrole pour autres usages	x 1000 BEF kg	392 814 12 660 195	370 365 11 705 393	491 745 15 197 483	451 853 14 385 925
246632	--- Additifs pour lubrifiants et pour carburants	x 1000 BEF kg	169 284 18 703 281	175 816 18 831 626	200 890 21 112 517	188 795 20 335 009
246633	--- Liquides pour transmissions hydrauliques et freinage	x 1000 BEF kg	32 201 1 425 704	29 782 1 194 913	28 206 1 213 241	20 633 914 868
24663330	---- Liquides pour freins et transmissions hydrauliques sans huiles de pétrole ou en contenant moins de 70% en poids	x 1000 BEF kg	5 448 329 588	3 993 203 279	5 184 276 571	5 693 292 711
24663350	---- Préparations anti-gel et liquides préparés pour le dégivrage	x 1000 BEF kg	26 753 1 096 116	25 789 991 634	23 022 936 670	14 940 622 157
246642	-- Produits auxiliaires pour la santé	x 1000 BEF kg	61 328 217 430	110 136 252 976	71 279 246 236	94 968 378 037
246645	-- Produits pour les industries textiles, du cuir et du papier	x 1000 BEF kg	312 777 3 321 305	309 985 3 056 342	325 043 3 499 689	317 753 3 558 989
	dont:					
24664570	--- Agents d'apprêt ou de finissage à base de matières autres qu'amylacées pour les industries textiles	x 1000 BEF kg	129 807 2 336 215	117 676 2 107 362	139 753 2 469 608	135 288 2 515 361
246646	-- Produits pour la métallurgie, la mécanique et la chimie	x 1000 BEF kg	704 645 5 890 023	807 754 6 545 139	862 058 7 281 772	825 599 6 972 469
	dont:					
24664620	--- Prép. pour décapage, soudage, brasage des métaux, pour enrobage ou fourrage des électrodes oubaguettes de soudage	x 1000 BEF kg	29 890 247 648	16 895 116 928	24 546 199 641	15 489 129 221
24664650	--- Antioxydants et stabilisateurs composites pour caoutchouc et plastiques	x 1000 BEF kg	368 922 3 172 209	421 442 3 290 930	453 650 3 654 140	456 239 3 888 553
246647	-- Produits chimiques industriels divers	x 1000 BEF kg	45 692 2 707 637	42 594 2 505 151	62 455 3 291 997	58 526 3 157 489
246648	-- Autres produits chimiques industriels	x 1000 BEF kg	663 163 16 810 460	697 101 15 946 308	806 756 15 913 176	1 000 839 13 793 601
	dont:					
24664867	--- Préparations ignifuges, hydrofuges et autres utilisées pour la protection des constructions	x 1000 BEF kg	23 426 399 592	30 354 473 549	37 853 613 459	36 488 481 714

(1) Livraisons, y compris le travail à façon fourni à l'étranger.

(2) Classification statistique des produits associée aux activités - CPA (2 à 6 chiffres); liste prodcod (8 chiffres).

(3) Chiffres provisoires.

STATISTIQUE MENSUELLE DE LA PRODUCTION INDUSTRIELLE - PRODCOM

Livraisons en valeur et en quantité (1) suivant la CPA et la liste Prodcod (2) (3)

5	6	7
47 042	63 359	61 467
744 936	770 002	1 079 652
347 213	359 357	344 221
1 881 904	1 981 521	1 744 996
407 249	474 157	518 899
5 651 486	6 589 119	6 694 358
3 860 969	4 279 182	3 730 427
95 001 731	112 387 758	100 748 965
1 509 298	1 903 088	1 550 243
61 437 607	75 595 284	67 679 241
1 299 371	1 635 686	1 330 642
42 710 078	55 212 241	43 705 500
867 774	1 149 342	869 889
29 913 014	40 274 800	30 655 664
417 774	473 941	449 765
12 620 439	14 781 104	12 914 543
184 871	223 212	198 332
17 719 161	18 555 369	23 055 889
25 056	44 190	21 269
1 008 368	1 827 674	917 852
5 202	7 149	2 919
298 815	400 003	197 079
19 854	37 041	18 350
709 553	1 427 671	720 773
109 163	78 683	93 789
404 270	347 345	303 887
288 950	343 768	346 942
3 299 595	4 075 012	3 632 152
112 276	170 115	147 764
2 187 548	2 980 283	2 349 889
810 606	748 543	662 568
6 839 101	5 514 272	5 002 979
17 516	19 591	23 869
131 358	164 062	159 963
450 115	392 721	329 256
3 951 835	3 293 611	3 043 486
63 595	84 744	55 652
3 278 603	4 320 197	2 933 013
697 191	739 584	700 408
14 014 658	16 524 959	16 527 951
36 219	37 541	28 772
608 072	595 309	523 336

(1) Livraisons, y compris le travail à façon fourni à l'étranger.

(2) Classification statistique des produits associée aux activités - CPA (2 à 6 chiffres); liste prodcod (8 chiffres).

(3) Chiffres provisoires.

STATISTIQUE MENSUELLE DE LA PRODUCTION INDUSTRIELLE - PRODCOM

Livraisons en valeur et en quantité (1) suivant la CPA et la liste Prodcod (2) (3)

Code (2)	Description	Unité	1999			
			1	2	3	4
2470	- FIBRES ARTIFICIELLES OU SYNTHÉTIQUES	x 1000 BEF kg	1 499 252 22 511 494	1 473 831 23 306 633	1 799 879 27 659 387	1 440 153 22 866 927
	DONT:					
24701	-- Fibres et fils synthétiques	x 1000 BEF kg	1 114 755 19 519 786	1 124 873 20 375 265	1 330 331 23 966 722	1 034 959 19 464 689
	dont:					
24701195	--- Câbles de filaments et fibres de polypropylène non cardées ni peignées	x 1000 BEF kg	129 298 3 592 895	124 491 3 819 991	137 040 4 186 065	141 154 4 192 024
247013	--- Autres fils de filaments synthétiques	x 1000 BEF kg	740 813 11 034 523	748 855 11 320 145	859 737 13 088 742	670 323 10 009 490
	dont:					
24701323	--- Fils texturés de polypropylène, n.c.v.d.	x 1000 BEF kg	474 895 6 928 013	485 703 7 394 944	568 954 8 892 972	429 007 6 354 680
25	PRODUITS EN CAOUTCHOUC OU EN PLASTIQUE	x 1000 BEF -	14 027 254	14 153 526	16 031 123	15 106 355
251	- PRODUITS EN CAOUTCHOUC	x 1000 BEF -	1 842 374	1 841 093	2 047 043	1 801 378
	DONT:					
251210	-- Pneumatiques rechapés	x 1000 BEF p/st	70 819 9 347	83 729 11 459	88 566 14 309	81 364 13 974
251320	-- Demi-produits en caoutchouc	x 1000 BEF kg	736 940 15 052 091	778 917 15 500 412	844 157 16 346 395	703 414 13 361 278
	dont:					
25132013	--- Caoutchouc additionné de noir de carbone ou de silice	x 1000 BEF kg	135 338 1 587 268	165 027 1 682 700	191 428 1 832 595	163 217 1 602 545
25132019	--- Caoutchouc mélangé non vulcanisé autres que SH 4005.10 et 4005.20	x 1000 BEF kg	272 312 10 611 465	276 476 10 915 844	301 088 11 513 741	253 110 9 232 643
25132087	--- Profilés et baguettes en caoutchouc non alvéolaire non durci	x 1000 BEF kg	178 660 1 933 417	180 451 1 958 282	189 663 1 940 857	166 589 1 794 976
251340	-- Courroies en caoutchouc	x 1000 BEF kg	316 933 509 323	291 917 556 964	288 280 594 408	263 423 561 574
25137	-- Articles divers en caoutchouc	x 1000 BEF kg	292 337 1 091 354	291 236 1 103 771	331 544 1 305 470	321 894 1 250 942
	dont:					
25137323	--- Joints en caoutchouc vulcanisé non durci, non alvéolaire	x 1000 BEF kg	76 427 315 622	73 395 303 332	85 115 355 199	62 405 291 197
25137360	--- Autres articles en caoutchouc vulcanisé	x 1000 BEF kg	21 520 181 250	21 947 215 575	27 798 296 818	26 861 224 890
252	- PRODUITS EN MATIÈRES PLASTIQUES	x 1000 BEF -	12 184 880	12 312 433	13 984 080	13 304 977
2521	-- Plaques, feuilles, tubes et profilés en plastiques	x 1000 BEF kg	5 655 367 55 455 745	5 675 467 58 031 081	6 317 144 65 399 603	5 993 347 63 374 741
252110	--- Profilés en matières plastiques	x 1000 BEF kg	302 040 2 499 032	327 874 2 983 420	374 567 3 486 090	349 731 3 539 285
	dont:					
25211070	--- Monofils (coupe transversale > 1 mm), joncs, bâtons, profilés en polymères du chlorure de vinyle	x 1000 BEF kg	140 671 1 464 951	166 620 1 886 049	189 247 2 294 287	171 634 2 244 986
25212	--- Tubes et tuyaux en matières plastiques	x 1000 BEF kg	687 684 5 459 472	636 724 4 882 384	818 156 6 821 951	727 525 6 084 514

(1) Livraisons, y compris le travail à façon fourni à l'étranger.

(2) Classification statistique des produits associée aux activités - CPA (2 à 6 chiffres); liste prodcod (8 chiffres).

(3) Chiffres provisoires.

STATISTIQUE MENSUELLE DE LA PRODUCTION INDUSTRIELLE - PRODCOM

Livraisons en valeur et en quantité (1) suivant la CPA et la liste Prodcocom (2) (3)

5	6	7
1 529 451	1 498 408	966 420
22 974 263	22 487 889	14 018 432
1 129 149	1 045 120	623 856
19 765 208	18 866 175	11 255 735
115 513	136 283	103 913
3 298 528	3 788 429	3 123 701
819 875	701 404	426 185
11 667 302	10 214 480	6 616 936
619 820	482 366	331 378
8 761 672	7 323 329	4 917 859
14 557 151	16 993 293	13 325 369
1 836 711	2 005 277	1 797 962
88 060	114 690	92 808
11 065	13 024	13 751
726 762	766 627	721 759
13 641 791	15 663 742	13 303 412
158 321	176 900	171 737
1 741 265	1 796 474	1 868 247
244 827	258 701	259 815
8 878 515	10 847 051	8 811 150
193 211	192 082	160 364
2 237 970	2 158 137	1 831 554
348 463	267 913	261 056
439 948	457 343	426 779
260 729	347 668	240 508
1 106 648	1 416 141	974 398
69 311	85 451	71 548
296 803	338 749	311 922
22 292	26 248	26 100
214 344	255 847	222 254
12 720 440	14 988 016	11 527 407
5 898 869	6 704 031	5 246 014
62 570 916	65 900 651	51 114 259
327 104	457 807	287 332
3 253 855	3 845 416	2 984 794
167 491	247 743	156 198
2 152 932	2 360 199	1 908 262
659 591	920 453	544 753
5 558 989	8 339 358	3 648 823

(1) Livraisons, y compris le travail à façon fourni à l'étranger.

(2) Classification statistique des produits associée aux activités - CPA (2 à 6 chiffres); liste prodcocom (8 chiffres).

(3) Chiffres provisoires.

STATISTIQUE MENSUELLE DE LA PRODUCTION INDUSTRIELLE - PRODCOM

Livraisons en valeur et en quantité (1) suivant la CPA et la liste Prodcod (2) (3)

Code (2)	Description	Unité	1999			
			1	2	3	4
252121	---- Tubes et tuyaux rigides en matières plastiques dont:	x 1000 BEF kg	409 078 4 207 333	412 882 3 941 712	526 634 5 311 046	480 273 5 073 736
25212157	----- Tubes et tuyaux rigides en polymère du chlorure de vinyle	x 1000 BEF kg	115 760 2 106 781	107 620 2 104 195	146 733 2 718 520	149 474 2 808 538
252122	---- Tubes et tuyaux souples en matières plastiques dont:	x 1000 BEF kg	278 606 1 252 139	223 842 940 672	291 522 1 510 905	247 252 1 010 778
25212235	----- Autres tubes, tuyaux en plastique non renforcés, sans accessoires	x 1000 BEF kg	100 110 769 561	80 274 536 686	115 013 1 035 824	82 277 561 670
252130	--- Plaques, feuilles et films en matières plastiques dont:	x 1000 BEF kg	3 051 483 36 238 387	3 192 230 39 572 497	3 299 420 42 183 083	3 272 455 42 117 371
25213010	---- Autres plaques, feuilles, bandes... non renforcées, en polymère de l'éthylène, d'une épaisseur <= 0,125 mm	x 1000 BEF kg	842 955 15 620 325	868 797 15 932 530	966 772 18 458 445	1 003 932 18 019 861
25213017	---- Autres plaques, feuilles, bandes... non renforcées, en polymère de l'éthylène, d'une épaisseur > 0,125 mm	x 1000 BEF kg	162 269 2 415 239	161 711 2 301 346	198 868 3 015 120	219 716 3 888 873
25213021	---- Autres plaques, feuilles, bandes... en polymère du propylène à orientation biaxiale, épaisseur =< 0,10 mm	x 1000 BEF kg	959 505 8 861 231	1 052 069 11 861 332	972 407 10 453 634	955 974 10 352 611
25213029	---- Bandes, épaisseur > 0,10 mm autres que pour l'emballage	x 1000 BEF kg	64 822 773 946	69 158 723 163	85 167 879 260	73 021 953 920
25213030	---- Autres plaques, feuilles, bandes... en polymères du styrène	x 1000 BEF kg	211 705 1 203 256	226 750 1 322 017	227 989 1 424 351	218 329 1 116 974
25213049	---- Autres plaques..., souples, en polymère du chlorure de vinyle, plastifié, épaisseur > 1 mm	x 1000 BEF kg	36 981 513 854	52 941 864 323	52 162 692 217	34 651 548 295
25213053	---- Autres plaques, feuilles, bandes en polyméthacrylate de méthyle	x 1000 BEF kg	56 237 589 611	47 463 498 687	62 913 585 818	56 742 621 310
2521300A	---- = 30.59+62 Autres plaques, feuilles, bandes, pellicules et lames, n.c.a.	x 1000 BEF kg	73 562 487 179	74 970 563 717	102 613 688 427	81 809 584 577
25213090	---- Plaques..., en autres matières plastiques, autres	x 1000 BEF kg	29 206 159 534	23 069 68 023	34 444 102 156	25 606 88 803
25214	--- Plaques, feuilles et films en plastiques cellulaires ou renforcés	x 1000 BEF kg	1 614 160 11 258 854	1 518 639 10 592 780	1 825 001 12 908 479	1 643 636 11 633 571
252141	---- Plaques, feuilles et films en plastiques alvéolaires dont:	x 1000 BEF kg	1 117 649 8 255 478	1 068 465 7 855 342	1 241 029 9 272 181	1 112 516 8 437 583
25214120	----- Plaques, feuilles, bandes..., alvéolaires en polymères du styrène	x 1000 BEF kg	245 896 2 150 997	226 730 1 928 898	278 653 2 421 192	272 443 2 325 184
25214150	----- Plaques, feuilles, bandes..., alvéolaires en polyuréthanes	x 1000 BEF kg	715 483 5 317 687	704 246 5 226 048	803 583 6 025 779	691 503 5 374 818
252142	---- Plaques, feuilles et films en plastiques armés, renforcés ou stratifiés dont:	x 1000 BEF kg	496 511 3 003 376	450 174 2 737 438	583 972 3 636 298	531 120 3 195 988
25214280	----- Autres plaques..., non alvéolaires, en matières plastiques autres que de polymérisation	x 1000 BEF kg	199 795 1 187 786	188 238 1 097 014	282 672 1 761 807	243 874 1 530 583
25221	-- Emballages en matières plastiques	x 1000 BEF -	1 738 938	1 800 890	2 099 409	1 950 706

(1) Livraisons, y compris le travail à façon fourni à l'étranger.

(2) Classification statistique des produits associée aux activités - CPA (2 à 6 chiffres); liste prodcod (8 chiffres).

(3) Chiffres provisoires.

STATISTIQUE MENSUELLE DE LA PRODUCTION INDUSTRIELLE - PRODCOM

Livraisons en valeur et en quantité (1) suivant la CPA et la liste Prodcoum (2) (3)

5	6	7
416 284	623 792	337 549
4 387 408	6 878 113	2 725 086
121 120	168 838	62 572
2 379 400	3 367 624	1 196 956
243 307	296 661	207 204
1 171 581	1 461 245	923 737
88 035	114 184	71 327
719 518	866 348	571 321
3 280 733	3 416 623	2 950 513
41 920 075	40 387 741	33 790 448
899 150	950 243	854 267
16 859 992	17 678 437	15 205 827
183 305	205 628	212 905
2 940 418	3 084 339	2 896 208
1 155 540	944 888	862 788
11 938 649	7 880 480	7 596 522
65 785	83 660	55 812
829 609	1 110 564	644 650
210 148	245 918	204 928
1 231 872	1 670 903	947 760
44 020	50 719	31 332
600 859	801 466	445 261
40 679	58 565	44 833
407 542	652 279	476 397
86 722	112 760	79 985
565 981	752 167	524 940
26 740	35 607	34 629
110 315	137 925	140 782
1 631 441	1 909 148	1 463 416
11 837 997	13 328 136	10 690 194
1 057 401	1 357 440	1 017 371
8 165 348	9 748 881	7 751 660
258 001	313 789	257 509
2 386 862	2 539 511	2 068 405
671 332	884 997	615 430
5 115 272	6 431 437	4 947 213
574 040	551 708	446 045
3 672 649	3 579 255	2 938 534
283 697	261 828	200 801
1 856 826	1 761 357	1 396 505
1 892 444	2 270 829	1 863 449

(1) Livraisons, y compris le travail à façon fourni à l'étranger.

(2) Classification statistique des produits associée aux activités - CPA (2 à 6 chiffres); liste prodcoum (8 chiffres).

(3) Chiffres provisoires.

STATISTIQUE MENSUELLE DE LA PRODUCTION INDUSTRIELLE - PRODCOM

Livraisons en valeur et en quantité (1) suivant la CPA et la liste Prodcod (2) (3)

Code (2)	Description	Unité	1999			
			1	2	3	4
25221100	--- Sacs, sachets, pochettes, cornets en polymères de l'éthylène	x 1000 BEF kg	391 873 5 930 965	406 814 6 093 873	440 993 6 602 162	410 730 6 244 674
25221200	--- Sacs, sachets, pochettes, cornets en autres matières plastiques (éthylène excl.)	x 1000 BEF kg	22 249 105 315	24 332 109 976	29 903 144 266	22 874 103 237
25221300	--- Boîtes, caisses, casiers et articles similaires en matières plastiques	x 1000 BEF kg	386 160 4 608 103	453 151 5 157 628	549 297 6 414 332	470 430 5 376 286
252214	--- Bouteilles, bidons et bonbonnes en matières plastiques	x 1000 BEF p/st	602 245 206 340 992	588 930 220 847 938	703 094 264 830 015	693 495 274 349 018
25221450	---- Bonbonnes, bouteilles, flacons et articles similaires en matières plastiques, contenance <= 2 l	x 1000 BEF p/st	393 564 164 478 972	376 438 177 147 993	480 136 220 192 518	473 525 230 170 017
25221470	---- Bonbonnes, bouteilles, flacons et articles similaires en matières plastiques, contenance > 2 l	x 1000 BEF p/st	208 681 41 862 020	212 492 43 699 945	222 958 44 637 497	219 970 44 179 001
252215	--- Autres articles d'emballage en matières plastiques dont:	x 1000 BEF -	336 411	327 663	376 122	353 177
25221527	---- Bouchons, couvercles et autres dispositifs de fermeture en matières plastiques	x 1000 BEF kg	54 700 324 146	57 662 280 672	61 483 374 234	52 663 403 196
25221540	---- Autres articles, en matières plastiques, pour le transport ou l'emballage	x 1000 BEF p/st	252 852 320 156 090	232 784 214 749 266	276 829 249 477 110	267 996 230 883 051
2523	-- Eléments en matières plastiques pour la construction dont:	x 1000 BEF -	1 308 052	1 252 615	1 608 280	1 517 215
25231300	--- Réservoirs, foudres, cuves et autres récipients > 300 l, en mat. plastiques, pour l'équipement de la construction	x 1000 BEF kg	34 706 136 624	25 744 108 631	33 791 148 950	32 997 138 026
252314	--- Menuiseries de bâtiment en matières plastiques	x 1000 BEF kg	882 573 5 560 108	776 536 4 841 163	1 016 234 6 491 057	997 218 5 983 171
25231450	---- Portes, fenêtres et leurs cadres, chambranles, seuils, en matières plastiques	x 1000 BEF kg	789 661 4 971 204	685 817 4 297 154	891 046 5 746 311	865 996 5 219 333
25231470	---- Volets, stores et similaires et leur parties en matières plastiques	x 1000 BEF kg	92 912 588 904	90 719 544 009	125 188 744 746	131 222 763 838
252315	--- Articles divers en matières plastiques pour le bâtiment	x 1000 BEF kg	120 152 1 345 086	101 450 1 048 410	148 894 1 645 974	152 155 1 724 517
25231550	---- Accessoires et garnitures en matières plastiques destinés à être fixés à demeure pour le bâtiment	x 1000 BEF kg	76 824 1 140 875	58 946 862 987	99 378 1 415 916	103 987 1 525 833
25231590	---- Autres articles en matières plastiques pour la construction	x 1000 BEF kg	43 328 204 211	42 504 185 423	49 516 230 058	48 168 198 684
2524	-- Articles divers en matières plastiques dont:	x 1000 BEF -	3 482 523	3 583 461	3 959 247	3 843 709
252421	--- Rubans adhésifs sur support plastique	x 1000 BEF kg	118 528 534 022	114 199 471 929	138 291 953 032	117 608 807 819
252422	--- Autres plastiques autoadhésifs	x 1000 BEF kg	297 156 1 245 114	289 286 1 210 763	352 318 1 386 088	309 786 1 226 920
252423	--- Articles ménagers en matières plastiques dont:	x 1000 BEF kg	488 036 2 456 841	501 856 2 609 338	505 552 2 613 142	623 682 2 976 295

(1) Livraisons, y compris le travail à façon fourni à l'étranger.

(2) Classification statistique des produits associée aux activités - CPA (2 à 6 chiffres); liste prodcod (8 chiffres).

(3) Chiffres provisoires.

STATISTIQUE MENSUELLE DE LA PRODUCTION INDUSTRIELLE - PRODCOM

Livraisons en valeur et en quantité (1) suivant la CPA et la liste Prodcocom (2) (3)

5	6	7
390 107	442 842	365 527
6 257 806	6 898 441	5 483 321
16 099	20 212	15 244
82 716	103 157	82 745
495 944	518 595	385 524
5 835 252	6 110 163	4 193 229
664 245	862 246	739 666
275 383 029	344 618 847	308 819 679
484 544	622 180	549 165
232 594 227	299 835 078	265 893 361
179 701	240 066	190 501
42 788 802	44 783 769	42 926 318
326 049	426 934	357 488
45 653	60 211	35 014
298 000	357 973	355 073
227 235	301 782	259 637
183 881 246	231 668 351	190 774 123
1 447 675	1 922 767	1 413 401
29 210	43 131	25 143
120 828	184 238	116 698
954 918	1 312 794	822 086
5 859 499	7 919 999	5 780 234
814 614	1 141 499	746 817
5 075 047	6 966 713	5 292 651
140 304	171 295	75 269
784 452	953 286	487 583
133 432	170 231	132 875
1 269 798	1 727 575	1 433 057
78 590	111 630	101 571
1 035 014	1 465 834	1 290 769
54 842	58 601	31 304
234 784	261 741	142 288
3 481 452	4 090 389	3 004 543
98 109	139 351	96 824
806 017	569 926	395 446
299 867	387 447	281 838
1 219 634	1 107 710	1 128 980
488 502	559 674	494 014
2 558 349	3 082 929	2 950 032

(1) Livraisons, y compris le travail à façon fourni à l'étranger.

(2) Classification statistique des produits associée aux activités - CPA (2 à 6 chiffres); liste prodcocom (8 chiffres).

(3) Chiffres provisoires.

STATISTIQUE MENSUELLE DE LA PRODUCTION INDUSTRIELLE - PRODCOM

Livraisons en valeur et en quantité (1) suivant la CPA et la liste Prodcocom (2) (3)

Code (2)	Description	Unité	1999			
			1	2	3	4
25242320	---- Vaisselle et articles de table et de cuisine en matières plastiques	x 1000 BEF kg	376 611 1 604 113	379 375 1 593 176	401 216 1 852 743	509 368 2 064 602
25242400	--- Parties des appareils d'éclairage,... du SH 9405 en matières plastiques	x 1000 BEF -	38 499	39 286	40 826	37 123
252428	--- Articles divers en matières plastiques	x 1000 BEF -	1 141 130	1 287 331	1 280 688	1 211 259
	dont:					
25242870	---- Autres ouvrages en plastique et en autres matières des SH 3901 à 3914	x 1000 BEF -	968 568	1 133 527	1 101 351	1 006 877
252490	--- Façons de travail des matières plastiques	x 1000 BEF kg	782 312 2 318 187	697 231 2 257 826	904 107 2 716 061	838 196 2 572 600
	dont:					
25249010	---- Pièces en matières plastiques pour machines, appareils et engins mécaniques du SH 84	x 1000 BEF kg	190 392 968 693	185 951 894 911	226 039 1 036 173	209 976 889 785
25249030	---- Pièces en matières plastiques pour appareils du SH 8525 à 8528	x 1000 BEF kg	112 836 262 029	140 819 386 056	195 115 533 540	218 205 569 329
25249060	---- Parties et accessoires en matières plastiques pour véhicules routiers du SH 87	x 1000 BEF kg	309 621 798 786	243 335 737 504	344 318 909 764	263 077 871 910
26	AUTRES PRODUITS MINÉRAUX NON MÉTALLIQUES	x 1000 BEF -	12 894 987	12 408 168	16 825 708	16 695 672
	DONT:					
261	- VERRE ET ARTICLES EN VERRE	x 1000 BEF -	4 406 053	4 650 183	5 378 579	4 976 962
26111	-- Verre plat non travaillé	x 1000 BEF m2	1 019 687 7 249 438	1 058 154 7 845 996	1 236 731 9 357 599	1 107 818 8 732 565
	dont:					
26111280	--- Autres glaces que celles des SH 7005.10 et 7005.21	x 1000 BEF m2	332 436 2 993 621	384 775 3 431 362	485 261 4 557 526	474 643 4 478 220
26121	-- Verre plat travaillé	x 1000 BEF -	1 900 219	2 027 437	2 326 443	2 122 582
261211	--- Verre plat transformé	x 1000 BEF kg	111 780 2 643 996	156 965 3 774 249	151 646 3 253 272	158 609 3 589 059
261212	--- Verre de sécurité	x 1000 BEF -	1 109 007	1 165 172	1 338 538	1 197 091
	dont:					
26121230	---- Verres de sécurité trempés autres que pour véhicules	x 1000 BEF m2	85 870 78 201	99 538 98 984	114 004 100 353	80 168 70 778
26121255	---- Verres de sécurité formés de feuilles contrecollées pour véhicules automobiles, tracteurs	x 1000 BEF kg	325 724 2 968 117	357 665 3 103 012	410 875 3 520 075	358 866 3 060 339
26121270	---- Autres verres de sécurité formés de feuilles contrecollées autres que pour véhicules	x 1000 BEF m2	295 225 452 559	284 291 400 556	319 924 488 499	298 368 443 522
261213	--- Miroirs et vitrages isolants	x 1000 BEF -	679 432	705 300	836 259	766 882
26121330	---- Vitrages isolants à parois multiples	x 1000 BEF m2	460 205 345 656	472 803 346 054	559 824 409 428	576 531 438 667
26121390	---- Miroirs en verre, encadrés ou non, autres que les miroirs rétroviseurs pour véhicules	x 1000 BEF kg	219 227 11 023 300	232 497 10 166 565	276 435 11 619 786	190 351 8 540 543

(1) Livraisons, y compris le travail à façon fourni à l'étranger.

(2) Classification statistique des produits associée aux activités - CPA (2 à 6 chiffres); liste prodcocom (8 chiffres).

(3) Chiffres provisoires.

STATISTIQUE MENSUELLE DE LA PRODUCTION INDUSTRIELLE - PRODCOM

Livraisons en valeur et en quantité (1) suivant la CPA et la liste Prodcod (2) (3)

5	6	7
405 939	447 386	397 047
1 904 545	2 232 364	2 100 542
30 361	34 217	16 659
1 198 530	1 219 365	1 060 672
1 024 231	1 037 164	895 197
751 497	989 265	449 845
2 451 865	3 243 000	1 635 830
177 697	219 092	110 732
842 641	1 054 442	688 966
191 655	366 102	69 800
465 269	910 412	200 615
258 332	271 281	181 742
920 730	1 044 511	582 504
16 115 135	20 001 842	12 474 799
4 695 558	5 799 177	4 302 170
1 085 740	1 336 635	925 719
8 140 080	10 048 301	6 948 009
383 064	499 019	334 928
3 619 998	4 636 794	3 224 850
2 018 556	2 505 495	1 652 697
131 695	158 209	112 203
2 896 688	2 858 274	3 003 236
1 121 881	1 406 494	1 017 074
73 536	96 876	62 441
63 184	78 715	52 575
352 490	420 487	300 046
2 994 704	3 623 666	2 344 236
280 792	415 952	316 234
420 188	577 134	482 973
764 980	940 792	523 420
590 507	718 323	363 435
432 116	521 488	248 709
174 473	222 469	159 985
7 861 049	9 932 806	7 329 260

(1) Livraisons, y compris le travail à façon fourni à l'étranger.

(2) Classification statistique des produits associée aux activités - CPA (2 à 6 chiffres); liste prodcod (8 chiffres).

(3) Chiffres provisoires.

STATISTIQUE MENSUELLE DE LA PRODUCTION INDUSTRIELLE - PRODCOM

Livraisons en valeur et en quantité (1) suivant la CPA et la liste Prodcod (2) (3)

Code (2)	Description	Unité	1999			
			1	2	3	4
26131	-- Verre creux	x 1000 BEF p/st	366 572 43 577 763	329 162 35 492 184	382 777 43 272 145	382 932 40 871 749
26141	-- Fibres de verre	x 1000 BEF kg	657 252 11 278 435	692 123 11 713 720	837 337 13 798 468	808 469 13 978 536
261411	--- Fibres de verre textile	x 1000 BEF kg	225 479 3 602 022	265 998 4 541 464	394 855 6 552 841	362 361 6 309 596
261412	--- Fibres de verre isolation	x 1000 BEF kg	431 773 7 676 413	426 125 7 172 256	442 482 7 245 627	446 108 7 668 940
2615	-- Articles techniques en verre	x 1000 BEF -	462 323	543 307	595 291	555 161
26151	--- Tubes et moulages en verre	x 1000 BEF kg	271 337 7 107 406	355 126 9 029 839	356 766 8 942 177	341 521 8 725 924
26152	--- Verre technique	x 1000 BEF -	190 986	188 181	238 525	213 640
26251	- AUTRES PRODUITS CÉRAMIQUES	x 1000 BEF kg	15 221 73 893	12 456 26 718	12 509 77 993	11 588 29 404
26261	- PRODUITS CÉRAMIQUES RÉFRACTAIRES	x 1000 BEF kg	154 606 4 893 129	190 068 4 998 718	233 739 6 155 436	295 049 9 038 980
	DONT:					
26261300	-- Ciments, mortiers, bétons et compositions similaires réfractaires, à l'exclusion des produits du SH 3801	x 1000 BEF kg	47 878 2 363 489	47 628 2 376 244	51 441 2 704 036	57 635 2 393 401
26401	- TUILES ET BRIQUES EN TERRE CUITE	x 1000 BEF -	951 721	785 407	1 232 208	1 157 719
	DONT:					
264011	-- Briques en terre cuite	x 1000 BEF -	693 177	566 901	912 328	817 497
	dont:					
26401113	--- Briques & blocks pour murs non apparents en céramique : éléments avec ou sans perforation, pour murs avec crépis, etc.	x 1000 BEF m3	276 511 145 541	178 910 86 754	240 963 109 411	250 951 128 625
26401115	--- Briques de pavage, en céramique : éléments avec ou sans perforation, pour maçonneries apparentes	x 1000 BEF m3	394 092 62 979	335 410 54 532	600 991 97 248	540 193 84 689
265	- CIMENT, CHAUX ET PLÂTRE	x 1000 BEF -	2 179 058	1 921 090	2 688 971	2 783 754
26511	-- Ciment	x 1000 BEF kg	1 618 727 704 097 332	1 395 632 586 479 006	2 064 354 815 289 571	2 157 826 871 470 963
26511100	--- Ciments non pulvérisés dits clinkers	x 1000 BEF kg	314 658 229 983 606	214 530 156 263 112	214 953 139 740 120	319 089 203 424 198
265112	--- Ciments broyés	x 1000 BEF kg	1 304 069 474 113 726	1 181 102 430 215 894	1 849 401 675 549 451	1 838 737 668 046 765
	dont:					
26511290	---- Ciments hydrauliques autres que Portland et alumineux	x 1000 BEF kg	493 001 180 573 780	444 716 150 602 390	760 912 279 605 200	756 384 283 030 000
265210	-- Chaux	x 1000 BEF kg	400 875 163 538 052	386 415 164 505 974	441 306 186 951 278	450 595 179 940 556
26521033	--- Chaux vive (oxyde et hydroxyde de calcium du SH 2825 excl.)	x 1000 BEF kg	359 701 149 799 061	350 934 152 608 109	408 819 177 613 462	404 453 166 678 106

(1) Livraisons, y compris le travail à façon fourni à l'étranger.

(2) Classification statistique des produits associée aux activités - CPA (2 à 6 chiffres); liste prodcod (8 chiffres).

(3) Chiffres provisoires.

STATISTIQUE MENSUELLE DE LA PRODUCTION INDUSTRIELLE - PRODCOM

Livraisons en valeur et en quantité (1) suivant la CPA et la liste Prodcocom (2) (3)

5	6	7
322 162	422 521	476 737
33 432 359	51 116 493	53 211 268
763 309	902 596	730 386
13 249 240	15 067 835	12 625 599
367 788	417 154	319 178
6 451 696	6 499 652	5 424 110
395 521	485 442	411 208
6 797 544	8 568 183	7 201 489
505 791	631 930	516 631
304 856	403 870	367 593
8 674 988	8 922 468	18 143 981
200 935	228 060	149 038
9 857	13 316	10 441
21 765	29 761	28 007
221 443	253 004	318 564
5 678 175	5 297 817	7 050 298
47 422	65 607	73 066
2 525 758	2 248 259	2 519 946
1 154 713	1 441 267	933 279
837 957	1 013 936	625 457
238 943	305 414	186 563
119 816	162 068	104 752
543 712	670 525	420 085
91 901	112 251	71 963
2 579 184	3 222 434	1 958 002
2 010 777	2 605 994	1 474 157
797 388 552	1 014 699 258	590 949 353
222 615	252 060	186 865
146 673 114	163 510 711	124 398 590
1 788 162	2 353 934	1 287 292
650 715 438	851 188 547	466 550 763
805 059	1 060 723	498 193
308 961 000	389 915 000	187 503 000
422 322	435 825	401 095
171 501 998	179 790 990	164 814 411
384 206	394 686	366 758
158 996 443	165 492 608	152 783 112

(1) Livraisons, y compris le travail à façon fourni à l'étranger.

(2) Classification statistique des produits associée aux activités - CPA (2 à 6 chiffres); liste prodcocom (8 chiffres).

(3) Chiffres provisoires.

STATISTIQUE MENSUELLE DE LA PRODUCTION INDUSTRIELLE - PRODCOM

Livraisons en valeur et en quantité (1) suivant la CPA et la liste Prodcod (2) (3)

Code (2)	Description	Unité	1999			
			1	2	3	4
26521035	--- Chaux éteinte (oxyde et hydroxyde de calcium du SH 2825 excl.)	x 1000 BEF kg	41 174 13 738 991	35 481 11 897 865	32 487 9 337 816	46 142 13 262 450
26531000	-- Plâtres	x 1000 BEF kg	159 456 40 977 074	139 043 27 177 515	183 311 42 215 719	175 333 54 810 347
266	- OUVRAGES EN BÉTON OU EN PLÂTRE	x 1000 BEF -	3 507 780	3 340 591	5 223 117	5 334 315
2661	-- Eléments en béton pour la construction	x 1000 BEF -	1 763 975	1 694 461	2 664 628	2 786 092
26611	--- Eléments en béton pour la construction	x 1000 BEF kg	1 689 353 576 545 041	1 564 475 515 880 040	2 553 934 858 261 140	2 659 218 908 185 234
266111	---- Matériaux de construction en béton	x 1000 BEF kg	505 485 280 783 292	477 472 246 531 703	885 702 436 031 637	1 025 496 482 235 852
26611130	----- Blocs et briques pour la construction en ciment, béton, ou en pierres artificielles, même armés	x 1000 BEF kg	184 240 125 175 458	161 317 97 399 322	299 885 195 971 167	323 231 208 639 346
26611150	----- Tuiles, dalles et articles similaires, en ciment, béton ou pierre artificielle, même armés	x 1000 BEF kg	321 245 155 607 834	316 155 149 132 381	585 817 240 060 470	702 265 273 596 506
26611200	---- Eléments structurels préfabr. pour le bâtiment ou le génie civil, en ciment, béton ou pierre artific., même armés	x 1000 BEF kg	1 021 061 255 894 893	952 339 234 947 053	1 466 547 368 657 259	1 442 742 375 467 805
26611300	---- Tuyaux en ciment, béton ou pierre artificielle, même armés y compris les accessoires	x 1000 BEF kg	162 807 39 866 856	134 664 34 401 284	201 685 53 572 244	190 980 50 481 577
26612000	--- Constructions préfabriquées, en ciment	x 1000 BEF -	74 622	129 986	110 694	126 874
266210	-- Eléments en plâtre pour la construction	x 1000 BEF m2	326 670 4 889 789	278 068 4 295 639	325 640 4 738 727	309 102 4 511 810
26631000	-- Béton non-réfractaire, prêt à la coulée	x 1000 BEF kg	1 003 303 1 128 715 749	954 918 1 062 415 975	1 648 553 1 821 674 182	1 596 528 1 821 677 461
26641000	-- Mortiers et bétons non-réfractaires autres que béton prêt à la coulée	x 1000 BEF kg	94 047 55 276 480	75 081 44 076 211	129 331 83 844 174	118 921 78 569 867
26651	-- Ouvrages en fibre-ciment	x 1000 BEF -	239 502	232 554	330 132	364 409
26661	-- Autres ouvrages en béton ou en plâtre	x 1000 BEF kg	80 283 14 458 426	105 509 18 125 594	124 833 21 070 743	159 263 28 265 878
26701	- OUVRAGES EN PIERRE	x 1000 BEF kg	605 962 61 217 846	548 500 49 014 581	770 875 104 738 389	794 314 111 657 053
26701100	-- Marbres, travertin, albâtre, taillés ou sciés à surface plane ou unie, autres que les carreaux, cubes... du 68.02.10	x 1000 BEF kg	114 941 2 194 626	104 995 1 946 571	120 713 2 494 862	122 750 2 594 295
267012	-- Ouvrages en autres pierres	x 1000 BEF kg	491 021 59 023 220	443 505 47 068 010	650 162 102 243 527	671 564 109 062 758
	dont:					
26701210	--- Pavés, bordures de trottoirs et dalles de pavage en pierres naturelles autres que l'ardoise	x 1000 BEF kg	36 424 10 161 638	32 561 9 246 727	78 565 23 881 542	109 870 31 453 357
26701240	--- Pierres calcaires, autres que marbre, travertin, albâtre, taillées ou sciées à surface plane ou unie	x 1000 BEF kg	90 479 2 467 682	93 107 2 576 720	116 332 3 319 219	128 831 3 870 866

(1) Livraisons, y compris le travail à façon fourni à l'étranger.

(2) Classification statistique des produits associée aux activités - CPA (2 à 6 chiffres); liste prodcod (8 chiffres).

(3) Chiffres provisoires.

STATISTIQUE MENSUELLE DE LA PRODUCTION INDUSTRIELLE - PRODCOM

Livraisons en valeur et en quantité (1) suivant la CPA et la liste Prodcod (2) (3)

5	6	7
38 116	41 139	34 337
12 505 555	14 298 382	12 031 299
146 085	180 615	82 750
37 158 982	47 103 260	19 131 842
5 350 091	6 700 801	3 454 028
2 857 335	3 466 230	1 790 055
2 623 873	3 321 261	1 692 222
922 786 804	1 165 861 627	686 806 206
998 336	1 228 475	693 353
474 575 923	588 585 920	329 487 740
323 413	392 355	237 077
214 589 308	254 961 622	160 089 254
674 923	836 120	456 276
259 986 615	333 624 298	169 398 486
1 430 945	1 842 511	923 101
398 263 648	515 424 539	339 700 345
194 592	250 275	75 768
49 947 233	61 851 168	17 618 121
233 462	144 969	97 833
278 389	349 580	195 042
4 024 827	5 105 406	2 920 741
1 637 438	2 139 112	1 028 272
1 798 559 816	2 279 349 299	1 078 821 466
111 799	147 756	66 096
74 294 572	102 726 927	41 295 671
318 767	419 033	250 468
146 363	179 090	124 095
27 705 505	34 339 845	24 604 066
787 335	968 791	391 195
116 721 890	136 495 563	75 219 390
125 164	169 951	79 768
2 653 023	3 506 163	1 740 131
662 171	798 840	311 427
114 068 867	132 989 400	73 479 259
108 797	116 442	45 436
32 044 728	34 175 917	17 700 821
105 062	126 300	29 695
3 057 090	3 792 602	823 918

(1) Livraisons, y compris le travail à façon fourni à l'étranger.

(2) Classification statistique des produits associée aux activités - CPA (2 à 6 chiffres); liste prodcod (8 chiffres).

(3) Chiffres provisoires.

STATISTIQUE MENSUELLE DE LA PRODUCTION INDUSTRIELLE - PRODCOM

Livraisons en valeur et en quantité (1) suivant la CPA et la liste Prodcod (2) (3)

Code (2)	Description	Unité	1999			
			1	2	3	4
26701260	--- Granit, taillé ou scié, à surface plane ou unie	x 1000 BEF kg	329 174 7 422 334	286 895 6 398 728	401 644 8 571 364	379 205 8 483 670
268	- PRODUITS MINÉRAUX DIVERS	x 1000 BEF -	808 765	707 855	1 001 663	1 075 511
26811	-- Produits abrasifs	x 1000 BEF -	37 077	27 770	29 575	47 553
26821	-- Produits minéraux non métalliques n.c.a. dont:	x 1000 BEF -	771 688	680 085	972 088	1 027 958
268212	--- Produits asphaltés	x 1000 BEF -	349 348	273 427	509 522	554 882
26821253	---- Articles de revêtement en asphalte ou produits similaires, en rouleaux	x 1000 BEF m2	280 629 2 946 385	209 322 2 517 938	371 610 3 986 705	406 067 4 349 534
26821290	---- Ouvrages, en asphalte ou produits similaires autres qu'en rouleaux	x 1000 BEF kg	68 719 4 096 950	64 105 4 712 137	137 912 15 423 429	148 815 15 737 646
268216	--- Produits minéraux non métalliques divers dont:	x 1000 BEF kg	412 265 19 391 329	390 379 17 321 031	407 884 27 036 015	421 583 32 021 980
26821630	---- Ouvrages en matières minérales à usages d'isolants thermiques ou sonores	x 1000 BEF kg	342 712 5 589 820	322 983 5 357 472	317 255 5 841 022	332 896 5 919 442
26821690	---- Autres ouvrages en pierres ou matières minérales, n.c.a. du SH 6815, autres que ceux cont. de la magnésite ou dolomie	x 1000 BEF kg	3 284 10 276	4 340 13 118	3 021 10 793	3 985 12 788
27	PRODUITS MÉTALLURGIQUES (NON COMPRIS LA SIDÉRURGIE ET LA FABRICATION DE FERRO-ALLIAGES (CECA))	x 1000 BEF -	13 460 803	13 346 693	15 753 745	14 456 032
272	- TUBES ET TUYAUX	x 1000 BEF -	512 477	529 503	646 558	575 682
272120	-- Accessoires de tuyauterie en fonte	x 1000 BEF kg	57 944 436 730	56 026 440 662	89 069 583 678	69 720 483 778
2722	-- Tubes en acier	x 1000 BEF kg	454 533 18 411 853	473 477 19 903 922	557 489 23 519 910	505 962 20 248 899
272210	--- Tubes en acier dont:	x 1000 BEF kg	360 428 17 873 987	393 272 19 394 176	465 016 23 038 876	400 485 19 670 382
27221030	---- Tubes, tuyaux et profilés creux, sans soudure, en fer (sauf en fonte) ou acier	x 1000 BEF kg	16 877 246 438	27 935 444 057	39 515 612 680	23 758 358 867
272220	--- Accessoires de tuyauterie en acier	x 1000 BEF kg	94 105 537 866	80 205 509 746	92 473 481 034	105 477 578 517
273	- PRODUITS DE LA TRANSFORMATION DE L'ACIER DONT:	x 1000 BEF -	2 730 875	2 718 189	3 158 087	2 909 547
2732	-- Feuillards laminés à froid dont:	x 1000 BEF kg	417 868 18 941 904	386 746 17 208 643	435 737 19 395 646	352 883 15 453 043
27321017	--- Produits laminés à froid refendues, largeur <= 500 mm, en aciers non alliés, C < 0,25%	x 1000 BEF kg	265 731 11 553 352	249 283 10 416 176	278 675 11 368 443	236 185 9 611 583
27322013	--- Produits laminés à froid, largeur <= 500 mm, en aciers non alliés	x 1000 BEF kg	122 246 6 036 052	103 318 5 343 605	122 789 6 446 437	97 462 5 048 279

(1) Livraisons, y compris le travail à façon fourni à l'étranger.

(2) Classification statistique des produits associée aux activités - CPA (2 à 6 chiffres); liste prodcod (8 chiffres).

(3) Chiffres provisoires.

STATISTIQUE MENSUELLE DE LA PRODUCTION INDUSTRIELLE - PRODCOM

Livraisons en valeur et en quantité (1) suivant la CPA et la liste Prodcod (2) (3)

5	6	7
398 033	485 310	195 262
8 614 516	10 655 311	4 478 464
1 061 980	1 319 792	932 360
43 832	52 153	44 373
1 018 148	1 267 639	887 987
594 996	722 565	492 686
416 755	492 704	308 374
4 866 766	5 886 187	3 553 755
178 241	229 861	184 312
16 816 935	23 246 252	13 433 746
368 997	461 406	364 637
20 164 352	25 456 070	18 392 415
301 006	375 127	307 020
5 565 066	6 702 690	6 504 820
2 220	2 443	1 590
6 545	7 766	3 522
14 210 445	16 562 147	10 818 508
553 827	640 101	470 677
76 534	66 735	40 449
496 539	638 359	407 666
477 293	573 366	430 228
19 205 077	21 981 567	17 554 552
391 589	458 383	353 121
18 752 026	21 353 753	17 161 706
47 806	54 292	49 291
753 080	830 173	813 745
85 704	114 983	77 107
453 051	627 814	392 846
2 856 843	3 370 754	1 148 494
362 677	428 876	298 588
17 185 575	19 795 245	14 134 670
235 966	289 650	169 137
10 485 092	12 114 485	6 848 880
97 380	105 811	102 334
5 418 406	6 215 152	6 048 707

(1) Livraisons, y compris le travail à façon fourni à l'étranger.

(2) Classification statistique des produits associée aux activités - CPA (2 à 6 chiffres); liste prodcod (8 chiffres).

(3) Chiffres provisoires.

STATISTIQUE MENSUELLE DE LA PRODUCTION INDUSTRIELLE - PRODCOM

Livraisons en valeur et en quantité (1) suivant la CPA et la liste Prodcorn (2) (3)

Code (2)	Description	Unité	1999			
			1	2	3	4
27331	-- Profils formés à froid	x 1000 BEF kg	571 760 16 504 036	540 970 15 554 916	696 440 20 309 111	651 104 19 335 704
273311	--- Profils formés à froid en acier non allié dont:	x 1000 BEF kg	432 602 12 685 979	414 085 12 058 189	537 321 15 879 847	505 649 15 096 277
27331130	---- Profils formés à froid à partir de produits plats, en aciers non alliés, non revêtus	x 1000 BEF kg	223 543 6 555 770	204 970 6 119 161	273 434 8 211 136	255 015 7 834 560
27331200	--- Profils formés à froid à partir de produits plats, en aciers inoxydables	x 1000 BEF kg	139 158 3 818 057	126 885 3 496 727	159 119 4 429 264	145 455 4 239 427
27341	-- Fils tréfilés	x 1000 BEF kg	1 584 759 56 096 584	1 622 740 56 870 699	1 852 234 67 783 179	1 758 025 60 627 473
	dont:					
27341130	--- Fils, en aciers non alliés, C < 0,25%	x 1000 BEF kg	768 448 36 483 263	796 567 38 203 622	985 102 46 170 001	952 977 41 359 049
27341170	--- Fils, en aciers non alliés, C >= 0,6%	x 1000 BEF kg	503 952 12 114 142	536 593 12 977 808	562 075 14 683 080	529 600 13 386 040
274	- MÉTAUX NON FERREUX	x 1000 BEF -	9 402 755	9 321 235	11 024 377	10 190 805
	DONT:					
27421	-- Aluminium et alumine	x 1000 BEF kg	108 426 2 221 218	107 346 2 189 286	120 068 2 322 085	148 563 2 737 026
274222	-- Barres et profilés en aluminium	x 1000 BEF kg	909 153 8 249 520	995 869 8 844 604	1 096 951 10 170 801	1 107 591 10 603 166
27422230	--- Barres et profilés, aluminium non allié	x 1000 BEF kg	321 675 3 116 017	355 994 3 339 201	409 568 4 094 425	399 606 4 334 003
27422250	--- Barres et profilés, aluminium allié	x 1000 BEF kg	587 478 5 133 503	639 875 5 505 403	687 383 6 076 376	707 985 6 269 163
27422500	-- Feuilles et bandes minces, aluminium, épaisseur <= 0,2 mm (excl. support)	x 1000 BEF kg	272 172 2 508 226	288 861 2 787 168	296 463 2 835 350	293 971 2 691 541
2743	-- Plomb, zinc, étain et demi-produits	x 1000 BEF kg	1 491 626 42 287 219	1 535 947 43 941 324	2 115 185 52 029 203	1 677 719 40 371 366
2744	-- Cuivre	x 1000 BEF kg	3 062 204 53 088 692	3 037 349 53 814 972	3 354 477 61 136 116	3 458 801 73 624 686
	dont:					
27442	--- Demi-produits en cuivre	x 1000 BEF kg	1 769 755 27 349 802	1 747 280 27 627 764	2 027 123 31 504 769	2 200 578 34 025 288
	dont:					
27442200	---- Barres et profilés, cuivre	x 1000 BEF kg	5 344 21 398	6 798 28 991	9 672 56 682	6 896 42 261
275	- PIÈCES DE FONDERIE	x 1000 BEF -	814 696	777 766	924 723	779 998
	dont:					
27511	-- Pièces de fonderie en fonte	x 1000 BEF kg	321 683 6 638 015	290 651 6 030 907	353 978 7 728 006	300 825 6 314 746
	dont:					
27511250	--- Parties d'autres machines, appareils et engins mécaniques (fonte à graphite sphéroïdal)	x 1000 BEF kg	26 018 422 020	24 504 403 533	24 507 421 019	24 253 324 571
27511290	--- Pièces pour autre utilisation (fonte à graphite sphéroïdal)	x 1000 BEF kg	45 356 973 700	42 600 922 774	54 870 1 203 117	50 513 1 117 604

(1) Livraisons, y compris le travail à façon fourni à l'étranger.

(2) Classification statistique des produits associée aux activités - CPA (2 à 6 chiffres); liste prodcorn (8 chiffres).

(3) Chiffres provisoires.

STATISTIQUE MENSUELLE DE LA PRODUCTION INDUSTRIELLE - PRODCOM

Livraisons en valeur et en quantité (1) suivant la CPA et la liste Prodcod (2) (3)

5	6	7
590 390	824 254	498 586
18 269 693	24 503 270	14 818 799
467 447	652 170	415 373
14 616 543	19 690 834	12 500 719
240 136	305 899	205 083
7 769 021	9 383 924	6 450 115
122 943	172 084	83 213
3 653 150	4 812 436	2 318 080
1 739 521	1 923 663	216 983
59 720 155	68 505 672	16 640 610
918 876	1 047 522	166 603
40 452 927	47 350 740	14 131 367
524 397	559 672	18 157
13 528 505	14 230 344	830 652
10 028 328	11 635 785	8 641 296
100 127	101 729	99 038
1 897 740	1 801 457	1 676 655
910 642	1 007 674	854 037
8 544 721	9 284 334	7 902 802
330 292	407 469	181 293
3 367 386	4 080 106	2 242 668
580 350	600 205	672 744
5 177 335	5 204 228	5 660 134
280 054	323 866	263 670
2 605 969	3 169 040	2 572 668
1 788 979	2 260 068	1 269 639
41 508 654	53 446 799	31 230 301
3 132 487	3 443 153	2 888 016
55 538 005	63 085 571	61 307 911
2 006 787	2 182 873	1 725 304
29 573 701	33 014 311	26 775 656
8 232	7 890	2 433
36 787	31 628	11 771
771 447	915 507	558 041
290 080	346 876	207 791
6 126 552	7 486 240	4 080 448
19 782	28 505	11 680
315 390	459 800	139 223
48 251	53 843	44 231
1 062 135	1 175 236	911 225

(1) Livraisons, y compris le travail à façon fourni à l'étranger.

(2) Classification statistique des produits associée aux activités - CPA (2 à 6 chiffres); liste prodcod (8 chiffres).

(3) Chiffres provisoires.

STATISTIQUE MENSUELLE DE LA PRODUCTION INDUSTRIELLE - PRODCOM

Livraisons en valeur et en quantité (1) suivant la CPA et la liste Prodcocom (2) (3)

Code (2)	Description	Unité	1999			
			1	2	3	4
275113	--- Pièces de fonderie en fonte grise ordinaire dont:	x 1000 BEF kg	226 368 5 003 846	197 028 4 405 066	240 820 5 688 502	199 583 4 581 740
27511350	---- Parties d'autres machines, appareils et engins mécaniques (fonte grise)	x 1000 BEF kg	179 634 3 719 569	157 551 3 222 949	186 933 4 070 956	153 513 3 196 962
27521090	-- Pièces pour autres utilisations	x 1000 BEF kg	79 086 705 638	107 977 1 275 658	87 759 932 689	69 573 619 252
275310	-- Pièces de fonderie en métaux légers	x 1000 BEF kg	373 790 1 513 478	344 298 1 352 632	443 284 1 732 333	364 773 1 524 615
27541090	-- Pièces pour autres utilisations	x 1000 BEF kg	40 137 155 022	34 840 126 895	39 702 143 870	44 827 137 388
28	PRODUITS DU TRAVAIL DES MÉTAUX	x 1000 BEF -	16 554 087	17 267 244	20 128 017	19 611 642
281	- ELÉMENTS EN MÉTAL POUR LA CONSTRUCTION	x 1000 BEF -	5 117 430	5 184 439	6 261 783	5 991 824
2811	-- Constructions métalliques	x 1000 BEF -	4 086 352	4 140 681	4 964 876	4 774 610
281110	--- Constructions métalliques préfabriquées	x 1000 BEF -	1 007 621	1 120 452	1 287 930	1 225 562
28111030	---- Constructions préfabriquées, en fer ou en acier	x 1000 BEF -	910 246	1 017 718	1 143 357	1 068 343
28111050	---- Constructions préfabriquées, en aluminium	x 1000 BEF -	97 375	102 734	144 573	157 219
28112	--- Constructions et ossatures métalliques	x 1000 BEF kg	2 932 153 37 340 406	2 925 408 38 740 975	3 572 115 46 233 937	3 404 093 43 172 098
28112100	---- Ponts et éléments de ponts en fonte, fer ou acier	x 1000 BEF kg	207 734 3 188 586	302 353 3 743 150	118 826 1 758 630	171 209 2 461 778
28112200	---- Tours et pylônes en fonte, fer ou acier	x 1000 BEF kg	51 542 142 945	46 048 205 672	54 232 325 005	38 513 241 545
281123	---- Ossatures métalliques dont:	x 1000 BEF kg	2 672 877 34 008 875	2 577 007 34 792 153	3 399 057 44 150 302	3 194 371 40 468 775
28112340	---- Panneaux multiplis, constitués de deux parements en tôles nervurées et d'une âme isolante	x 1000 BEF kg	383 191 5 402 816	349 461 5 112 733	453 194 6 472 078	433 096 6 049 692
28112350	---- Autres constructions, profilés et autres éléments pour la construction, uniquement ou principalement en tôle	x 1000 BEF kg	271 592 2 256 548	204 130 1 787 876	252 754 2 134 315	256 273 2 120 705
28112360	---- Barres, tubes et autres éléments pour la construction... en fer, fonte, acier, autres qu'en tôle	x 1000 BEF kg	1 387 093 18 774 224	1 473 194 22 087 115	1 943 451 27 080 666	1 844 349 25 243 290
28112370	---- Constructions et parties de constr., en Al à l'exclusion des portes, fenêtres et leurs cadres, chambranles et seuils	x 1000 BEF kg	442 029 1 743 048	381 508 1 155 976	546 638 1 975 688	494 281 1 498 966
28119000	--- Installation in situ d'éléments en métal fabriqués par l'installateur	x 1000 BEF -	146 578	94 821	104 831	144 955
281210	-- Menuiseries et fermetures métalliques	x 1000 BEF p/st	1 031 078 176 211	1 043 758 202 614	1 296 907 283 569	1 217 214 263 848

(1) Livraisons, y compris le travail à façon fourni à l'étranger.

(2) Classification statistique des produits associée aux activités - CPA (2 à 6 chiffres); liste prodcocom (8 chiffres).

(3) Chiffres provisoires.

STATISTIQUE MENSUELLE DE LA PRODUCTION INDUSTRIELLE - PRODCOM

Livraisons en valeur et en quantité (1) suivant la CPA et la liste Prodcoum (2) (3)

5	6	7
195 180	229 305	136 261
4 499 380	5 458 168	2 880 626
154 968	186 068	105 725
3 244 869	4 015 656	1 999 231
80 453	86 038	26 700
744 988	829 227	158 581
361 274	439 152	288 821
1 498 632	1 844 740	1 127 765
39 640	43 441	34 729
114 789	129 983	89 195
18 426 081	22 676 066	14 949 229
6 178 843	7 196 816	4 657 328
5 008 276	5 545 497	3 788 200
1 433 638	1 475 784	830 023
1 296 932	1 306 143	705 490
136 706	169 641	124 533
3 410 336	3 903 975	2 807 981
43 916 216	49 398 465	37 298 777
161 560	203 230	184 959
2 735 315	3 329 932	3 407 225
51 828	56 874	21 024
265 182	324 011	118 814
3 196 948	3 643 871	2 601 998
40 915 719	45 744 522	33 772 738
408 712	494 564	476 573
5 585 574	6 820 159	6 560 285
227 312	238 191	164 932
1 936 912	2 162 138	1 412 383
1 876 453	2 096 095	1 433 427
24 309 848	27 242 530	19 795 174
491 963	586 386	358 915
1 982 788	1 787 194	1 196 477
164 302	165 738	150 196
1 170 567	1 651 319	869 128
224 506	318 056	198 862

(1) Livraisons, y compris le travail à façon fourni à l'étranger.

(2) Classification statistique des produits associée aux activités - CPA (2 à 6 chiffres); liste prodcoum (8 chiffres).

(3) Chiffres provisoires.

STATISTIQUE MENSUELLE DE LA PRODUCTION INDUSTRIELLE - PRODCOM

Livraisons en valeur et en quantité (1) suivant la CPA et la liste Prodcod (2) (3)

Code (2)	Description	Unité	1999			
			1	2	3	4
28121030	--- Portes, fenêtres et leurs cadres, chambranles, seuils en fonte, fer ou acier	x 1000 BEF p/st	173 060 39 172	194 838 53 122	275 411 109 242	226 564 88 389
28121050	--- Portes, fenêtres et leurs cadres, chambranles et seuils, en aluminium	x 1000 BEF p/st	858 018 137 039	848 920 149 492	1 021 496 174 327	990 650 175 459
282	- RÉSERVOIRS ; CHAUDIÈRES POUR LE CHAUFFAGE CENTRAL	x 1000 BEF -	2 231 293	2 067 082	2 607 511	2 397 317
2821	-- Réservoirs métalliques	x 1000 BEF -	679 811	626 519	816 155	899 644
28211	--- Réservoirs métalliques	x 1000 BEF kg	643 568 4 253 343	598 259 3 697 628	775 671 4 703 280	853 417 5 911 737
28211130	---- Réservoirs,... pour liquides autres qu'à revêtement intérieur ou calorifuge, (fonte, fer, acier), contenance > 300 l	x 1000 BEF kg	347 576 2 471 894	238 494 1 734 340	379 304 2 998 827	478 984 3 593 178
28211150	---- Réservoirs, foudres, cuves... en fonte, fer, acier, pr matières solides, d'une contenance excédant 300 litres	x 1000 BEF kg	102 533 1 124 111	154 497 1 599 736	129 347 1 373 847	140 717 1 488 786
28219000	--- Entretien et réparation de réservoirs, citernes et conteneurs métalliques	x 1000 BEF -	36 243	28 260	40 484	46 227
2822	-- Radiateurs et chaudières pour le chauffage central	x 1000 BEF -	1 551 482	1 440 563	1 791 356	1 497 673
28221	--- Radiateurs et chaudières pour le chauffage central	x 1000 BEF -	969 504	878 322	1 078 097	928 648
28221150	---- Radiateurs pour le chauffage central à chauffage non électrique, et leurs parties, en fer ou acier	x 1000 BEF kg	724 603 9 648 793	654 081 8 530 220	831 521 10 912 800	676 214 8 332 700
28221200	---- Chaudières pour le chauffage central sauf celles du nr 84.02	x 1000 BEF p/st	202 747 12 658	184 480 12 077	213 306 13 017	213 737 12 249
28221300	---- Parties de chaudières pour le chauffage central sauf celles du nr 84.02	x 1000 BEF -	42 154	39 761	33 270	38 697
28229000	--- Entretien et réparation de chaudières pour le chauffage central domestique et non domestique	x 1000 BEF -	581 978	562 241	713 259	569 025
2830	- PRODUITS DE LA CHAUDRONNERIE	x 1000 BEF -	836 790	692 798	946 162	1 142 753
28309	-- Installation, entretien et réparation de générateurs de vapeur	x 1000 BEF -	536 570	561 015	623 585	650 294
28309100	--- Installation de générateurs de vapeur (sauf chaudières pour le chauffage central à eau chaude)	x 1000 BEF -	358 199	415 080	465 587	517 954
28309200	--- Réparation et maintenance de générateurs de vapeur (sauf chaudières pour le chauffage central à eau chaude)	x 1000 BEF -	178 371	145 935	157 998	132 340
2840	- PRODUITS DE LA FORGE, DE L'EMBOUTISSAGE ET DU FRITTAGE	x 1000 BEF kg	446 716 5 953 107	469 498 6 308 423	493 088 6 651 023	466 949 6 502 841
284012	-- Travaux d'estampage, sur plan	x 1000 BEF kg	202 816 4 768 293	215 992 4 964 328	232 508 5 255 335	231 460 5 386 242
28401270	--- Parties d'autres machines, appareils et engins mécaniques du SH 84 (estampage des aciers)	x 1000 BEF kg	14 393 198 184	13 103 222 000	19 551 262 541	16 468 229 478

(1) Livraisons, y compris le travail à façon fourni à l'étranger.

(2) Classification statistique des produits associée aux activités - CPA (2 à 6 chiffres); liste prodcod (8 chiffres).

(3) Chiffres provisoires.

STATISTIQUE MENSUELLE DE LA PRODUCTION INDUSTRIELLE - PRODCOM

Livraisons en valeur et en quantité (1) suivant la CPA et la liste Prodcorm (2) (3)

5	6	7
229 326	281 688	131 870
86 707	107 453	42 607
941 241	1 369 631	737 258
137 799	210 603	156 255
2 103 497	3 091 138	2 030 409
767 719	1 163 837	682 855
734 865	1 103 906	648 688
4 433 610	6 874 868	3 970 122
364 590	665 691	269 596
2 661 282	4 644 201	2 210 015
99 370	116 642	121 400
923 620	1 203 468	1 105 502
32 854	59 931	34 167
1 335 778	1 927 301	1 347 554
865 832	1 191 667	812 300
632 631	898 027	632 448
8 223 776	13 138 564	9 485 558
205 618	260 572	117 089
11 935	14 607	6 173
27 583	33 068	62 763
469 946	735 634	535 254
1 072 461	1 423 420	876 431
730 546	697 705	562 134
605 770	516 420	447 168
124 776	181 285	114 966
426 944	508 147	371 916
5 907 112	6 993 535	5 023 128
205 562	260 297	201 144
4 743 906	5 845 855	4 421 397
15 742	19 118	10 394
171 323	258 639	99 912

(1) Livraisons, y compris le travail à façon fourni à l'étranger.

(2) Classification statistique des produits associée aux activités - CPA (2 à 6 chiffres); liste prodcorm (8 chiffres).

(3) Chiffres provisoires.

STATISTIQUE MENSUELLE DE LA PRODUCTION INDUSTRIELLE - PRODCOM

Livraisons en valeur et en quantité (1) suivant la CPA et la liste Prodcocom (2) (3)

Code (2)	Description	Unité	1999			
			1	2	3	4
284013	-- Travaux de découpage-emboutissage, sur plan dont:	x 1000 BEF kg	234 561 1 173 675	243 892 1 316 757	251 072 1 380 400	224 428 1 098 074
28401330	--- Parties d'autres machines, appareils et engins mécaniques du SH 84 (travail des tôles en aciers)	x 1000 BEF kg	46 401 58 686	46 096 60 026	45 973 58 013	42 478 46 871
285	- TRAITEMENT DES MÉTAUX ET MÉCANIQUE GÉNÉRALE	x 1000 BEF -	2 850 785	3 369 318	3 470 205	3 578 194
2851	-- Traitement et revêtement des métaux	x 1000 BEF -	1 334 865	1 386 282	1 596 686	1 575 542
28511	--- Revêtement des métaux dont:	x 1000 BEF -	654 280	670 876	793 076	734 739
28511130	---- Revêtement métallique par immersion en métaux fondus	x 1000 BEF -	153 585	156 249	207 099	193 359
28511170	---- Revêtement métallique en zinc par électrolyse et chimie	x 1000 BEF -	26 867	30 607	34 273	27 878
28511190	---- Autres revêtements métalliques (nickel, cuivre, chrome etc...) par électrolyse et chimie	x 1000 BEF -	48 872	53 701	62 808	55 425
28512	--- Traitements des surfaces métalliques	x 1000 BEF -	680 585	715 406	803 610	840 803
28512100	---- Autres traitements thermiques	x 1000 BEF -	42 049	78 484	54 700	106 559
285122	---- Autres traitements de surface des métaux dont:	x 1000 BEF -	638 536	636 922	748 910	734 244
28512230	----- Peinture, vernissage	x 1000 BEF -	245 260	243 007	281 461	263 636
28512250	----- Traitement des surfaces métalliques par anodisation	x 1000 BEF -	76 334	88 409	85 499	88 041
28512290	----- Autres traitements des surfaces métalliques	x 1000 BEF -	308 153	295 447	371 222	374 072
285210	-- Opérations de mécanique générale dont:	x 1000 BEF kg	1 515 920 13 816 565	1 983 036 16 397 260	1 873 519 15 146 575	2 002 652 15 597 374
28521033	--- Parties d'autres machines, appareils et engins mécaniques du SH 84	x 1000 BEF kg	489 673 4 498 530	431 024 3 688 649	488 591 3 921 730	467 738 3 625 854
28521035	--- Parties de véhicules routiers du SH 87	x 1000 BEF kg	740 727 7 186 081	1 256 269 10 883 343	1 083 831 9 501 141	1 137 465 9 956 594
28521055	--- Pièces tournées en métal pour produits mécaniques de précision et optiques	x 1000 BEF kg	34 555 37 301	39 757 40 600	44 659 52 783	37 570 44 290
286	- COUTELLERIE, OUTILLAGE ET QUINCAILLERIE DONT:	x 1000 BEF -	936 182	1 109 797	1 216 976	1 173 699
286250	-- Autres outils dont:	x 1000 BEF kg	260 400 183 157	233 582 172 739	315 259 235 862	332 861 211 313
28625024	--- Filières pour l'étirage ou le filage des métaux	x 1000 BEF kg	60 125 68 203	69 528 80 868	83 353 124 689	73 331 82 783

(1) Livraisons, y compris le travail à façon fourni à l'étranger.

(2) Classification statistique des produits associée aux activités - CPA (2 à 6 chiffres); liste prodcocom (8 chiffres).

(3) Chiffres provisoires.

STATISTIQUE MENSUELLE DE LA PRODUCTION INDUSTRIELLE - PRODCOM

Livraisons en valeur et en quantité (1) suivant la CPA et la liste Prodcoum (2) (3)

5	6	7
211 066	234 129	166 308
1 149 253	1 133 686	591 315
38 811	53 119	35 357
42 502	55 696	39 139
3 183 186	3 909 920	2 895 988
1 505 065	1 859 619	1 205 621
719 710	919 304	592 042
181 400	235 349	149 773
30 201	36 263	20 854
59 045	71 973	50 258
785 355	940 315	613 579
67 764	50 179	34 425
717 591	890 136	579 154
291 778	338 814	212 345
82 435	89 283	65 886
332 068	446 233	288 056
1 678 121	2 050 301	1 690 367
13 561 848	18 195 393	11 824 730
418 817	552 347	441 235
3 452 898	6 403 350	3 354 478
923 393	1 089 980	930 539
8 354 647	9 678 340	7 308 330
32 179	45 829	29 740
35 533	46 515	32 163
978 928	1 307 363	877 769
235 520	288 105	261 283
184 085	199 509	123 624
58 900	87 078	49 427
77 978	97 467	54 467

(1) Livraisons, y compris le travail à façon fourni à l'étranger.

(2) Classification statistique des produits associée aux activités - CPA (2 à 6 chiffres); liste prodcom (8 chiffres).

(3) Chiffres provisoires.

STATISTIQUE MENSUELLE DE LA PRODUCTION INDUSTRIELLE - PRODCOM

Livraisons en valeur et en quantité (1) suivant la CPA et la liste Prodcoum (2) (3)

Code (2)	Description	Unité	1999			
			1	2	3	4
28625033	--- Outils à emboutir, estamper ou poinçonner, pour l'usinage des métaux	x 1000 BEF kg	37 535 10 848	37 211 10 682	51 179 15 048	53 587 15 883
28625039	--- Outils à emboutir, estamper ou poinçonner, pour l'usinage de matières autres que les métaux	x 1000 BEF kg	13 773 6 741	16 485 7 497	16 814 8 868	19 422 9 351
28631	-- Serrures et ferrures	x 1000 BEF -	342 774	362 768	380 032	325 969
	dont:					
286314	--- Ferrures	x 1000 BEF kg	262 971 2 062 362	274 891 2 114 628	285 504 2 154 269	242 896 1 852 999
	dont:					
28631440	--- Autres garnitures, ferrures et similaires autres que charnières pour bâtiment, en métaux communs	x 1000 BEF kg	155 961 1 528 138	161 088 1 542 468	155 186 1 523 794	138 346 1 361 177
287	- AUTRES OUVRAGES EN MÉTAUX	x 1000 BEF -	4 134 891	4 374 312	5 132 292	4 860 906
	dont:					
28711	-- Récipients métalliques	x 1000 BEF p/st	217 528 641 562	244 382 702 920	321 230 812 441	268 197 733 343
	dont:					
28711100	--- Réservoirs, boîtes...(fonte, fer, acier) sauf pour gaz comprimés, d'une contenance de >=50 l et de <= 300 l	x 1000 BEF p/st	182 194 353 191	196 764 364 934	232 666 437 479	184 026 374 876
28711200	--- Réservoirs, bidons, boîtes (fonte, fer, acier) sauf pour gaz comprimés d'une contenance inférieure à 50 litres	x 1000 BEF p/st	35 334 288 371	47 618 337 986	88 564 374 962	84 171 358 467
28721	-- Emballages légers métalliques	x 1000 BEF -	623 017	650 453	752 505	761 722
	dont:					
287212	--- Boîtes métalliques pour boissons	x 1000 BEF p/st	22 435 3 184 549	20 521 3 874 405	23 062 4 115 734	16 892 2 469 023
28731	-- Articles en fils métalliques	x 1000 BEF -	1 033 822	1 186 240	1 400 179	1 383 695
	dont:					
287313	--- Grillages et toiles métalliques	x 1000 BEF kg	406 133 13 390 358	413 194 13 512 284	579 218 18 094 290	567 322 17 409 964
	dont:					
28731320	--- "Grillages soudés aux points de rencontre (fils >= 3 mm ; mailles >= 100cm²), en fils de fer ou d'acier"	x 1000 BEF kg	102 897 6 572 197	106 869 6 735 357	132 047 8 354 407	138 763 7 920 982
2874	-- Vis, boulons, chaînes et ressorts	x 1000 BEF -	300 319	322 102	360 065	323 570
	dont:					
287411	--- Articles de boulonnerie-visserie filetés en acier	x 1000 BEF kg	123 844 2 046 526	143 543 2 052 775	160 935 2 310 151	133 766 2 221 615
	dont:					
28741190	--- Articles filetés en fer ou acier du SH 73.18 n.c.a.	x 1000 BEF kg	71 005 1 557 986	84 403 1 424 601	95 099 1 618 622	81 472 1 714 712
28741230	--- Rondelles non filetées en fer ou acier autres que destinées à faire ressort ou pour blocage	x 1000 BEF kg	13 305 219 612	12 362 190 742	14 550 264 582	13 549 250 994
287414	--- Ressorts	x 1000 BEF kg	127 117 1 057 094	126 888 1 100 812	135 366 1 165 548	133 801 1 169 089
	dont:					
28741433	--- Ressorts en hélices, à compression, en fer ou acier, formés à froid	x 1000 BEF kg	9 554 33 936	7 194 30 866	8 331 37 018	8 929 38 375
28741435	--- Ressorts en hélices de traction, en fer ou acier, formés à froid	x 1000 BEF kg	3 643 19 481	3 254 19 419	3 370 20 469	3 685 23 502

(1) Livraisons, y compris le travail à façon fourni à l'étranger.

(2) Classification statistique des produits associée aux activités - CPA (2 à 6 chiffres); liste prodcoum (8 chiffres).

(3) Chiffres provisoires.

STATISTIQUE MENSUELLE DE LA PRODUCTION INDUSTRIELLE - PRODCOM

Livraisons en valeur et en quantité (1) suivant la CPA et la liste Prodcod (2) (3)

5	6	7
50 934	44 459	38 765
13 294	13 962	12 420
11 212	21 173	12 363
4 804	8 298	4 798
289 955	435 263	260 222
215 076	340 991	210 520
1 621 950	2 769 085	1 786 385
116 149	214 499	132 018
1 127 297	2 149 842	1 388 619
4 482 222	5 239 262	3 239 388
235 190	309 576	254 289
669 191	838 593	817 495
168 424	250 131	182 805
345 880	452 549	406 846
66 766	59 445	71 484
323 311	386 044	410 649
713 762	796 389	777 712
19 622	22 078	15 996
3 914 809	4 737 936	2 548 025
1 329 139	1 360 539	328 700
574 081	588 051	171 653
18 890 761	19 337 889	6 578 062
143 644	137 515	41 803
8 643 709	8 266 005	3 329 880
291 708	376 314	251 375
121 620	164 763	93 046
1 830 738	2 607 698	1 483 295
63 709	87 624	60 393
1 248 647	1 668 504	1 326 316
10 612	14 770	12 427
193 559	256 071	214 816
120 219	146 988	104 498
1 072 717	1 255 471	1 024 992
7 643	8 042	3 957
30 477	32 056	14 563
2 852	3 081	1 290
17 245	17 867	7 220

(1) Livraisons, y compris le travail à façon fourni à l'étranger.

(2) Classification statistique des produits associée aux activités - CPA (2 à 6 chiffres); liste prodcod (8 chiffres).

(3) Chiffres provisoires.

STATISTIQUE MENSUELLE DE LA PRODUCTION INDUSTRIELLE - PRODCOM

Livraisons en valeur et en quantité (1) suivant la CPA et la liste Prodcod (2) (3)

Code (2)	Description	Unité	1999			
			1	2	3	4
28741437	--- Ressorts en hélices, en acier, formés à froid, autres que de compression ou de traction	x 1000 BEF kg	7 492 58 416	9 088 47 348	8 971 44 644	6 967 40 857
28741460	--- Ressorts en fer ou acier, n.c.a.	x 1000 BEF kg	42 509 86 723	35 551 70 080	41 913 92 988	38 919 82 817
2875	-- Ouvrages divers en métaux	x 1000 BEF -	1 960 205	1 971 135	2 298 313	2 123 722
28751	--- Articles métalliques ménagers	x 1000 BEF -	369 242	373 291	409 663	428 162
287511	--- Baignoires et éviers métalliques	x 1000 BEF -	38 053	32 873	45 352	50 277
287512	--- Articles métalliques de cuisine	x 1000 BEF kg	331 189 1 407 443	340 418 1 613 865	364 311 1 521 758	377 885 1 607 598
28751229	---- Autres articles, de ménage ou d'économie domestique en acier inoxydable	x 1000 BEF kg	104 299 319 868	109 142 321 103	104 459 329 095	125 326 364 975
28752	--- Coffres-forts, petits articles et ouvrages métalliques divers	x 1000 BEF -	1 590 963	1 597 844	1 888 650	1 695 560
287521	---- Coffres-forts	x 1000 BEF -	5 326	4 361	6 021	9 617
287527	---- Ouvrages divers en métaux ferreux ou non ferreux	x 1000 BEF -	1 559 006	1 569 594	1 847 662	1 656 194
28752725	---- Ouvrages en fil de fer ou d'acier (cages et volières, corbeilles...)	x 1000 BEF kg	64 484 549 095	70 224 541 054	83 236 733 325	82 211 775 245
28752737	---- Volets d'aération non mécaniques, gouttières, crochets et autres ouvrages pour bâtiment, en fer ou acier	x 1000 BEF kg	79 678 197 905	79 711 201 707	110 253 279 419	68 508 172 616
28752745	---- Autres ouvrages en fer ou acier estampés (colliers, brides...)	x 1000 BEF kg	169 851 2 419 513	166 264 2 450 116	176 825 2 536 282	203 263 2 863 262
28752749	---- Autres ouvrages en fer ou acier non forgés ni estampés (colliers, brides... fonds de réservoirs...)	x 1000 BEF kg	295 342 2 506 287	279 836 2 913 547	368 216 4 004 136	338 597 3 695 618
28752753	---- Autres articles en aluminium coulés ou moulés n.c.a.	x 1000 BEF kg	31 290 88 318	39 865 102 607	38 787 117 265	35 748 107 301
28752755	---- Autres ouvrages en aluminium	x 1000 BEF kg	152 585 441 129	157 684 435 481	189 684 553 758	193 101 549 057
28752765	---- Ouvrages en zinc n.c.a. (gouttières, faitages, cuves..., toiles métalliques..., pointes, articles de ménage, anodes ...)	x 1000 BEF kg	94 901 1 521 737	89 651 1 489 957	100 557 1 440 287	102 151 1 478 765
28752787	---- Plaques indicatrices et similaires, chiffres, lettres en métaux communs, non électriques	x 1000 BEF kg	85 593 140 338	84 590 156 156	84 710 148 321	101 319 186 143
29	MACHINES ET ÉQUIPEMENTS	x 1000 BEF -	19 148 842	20 740 198	26 789 236	23 848 329
291	- EQUIPEMENTS MÉCANIQUES	x 1000 BEF -	3 961 395	4 737 950	5 791 039	5 118 713
2911	-- Moteurs et turbines	x 1000 BEF -	674 396	851 397	1 055 987	779 183
	dont:					

(1) Livraisons, y compris le travail à façon fourni à l'étranger.

(2) Classification statistique des produits associée aux activités - CPA (2 à 6 chiffres); liste prodcod (8 chiffres).

(3) Chiffres provisoires.

STATISTIQUE MENSUELLE DE LA PRODUCTION INDUSTRIELLE - PRODCOM

Livraisons en valeur et en quantité (1) suivant la CPA et la liste Prodcop (2) (3)

5	6	7
7 881	9 062	4 794
38 352	53 489	25 164
34 178	45 025	26 863
76 471	93 494	60 388
1 912 423	2 396 444	1 627 312
396 609	452 400	352 642
29 981	41 572	27 263
366 628	410 828	325 379
1 560 673	1 864 321	1 377 218
111 063	146 332	102 041
343 745	451 998	295 290
1 515 814	1 944 044	1 274 670
7 068	17 126	2 152
1 484 758	1 891 939	1 252 348
62 231	89 360	58 922
717 971	813 166	491 225
70 498	40 783	34 111
178 139	103 340	84 386
193 486	275 985	243 163
2 829 444	3 902 997	3 739 751
287 005	364 709	263 112
3 048 666	4 009 649	2 494 628
32 226	37 467	29 044
85 497	115 432	78 764
175 897	246 221	185 642
505 281	704 513	489 887
104 621	113 608	77 005
1 443 887	1 648 224	1 194 904
75 689	96 219	68 557
133 597	173 700	116 040
21 768 793	27 348 094	18 559 990
4 789 643	5 815 729	4 129 573
855 420	1 083 997	626 817

(1) Livraisons, y compris le travail à façon fourni à l'étranger.

(2) Classification statistique des produits associée aux activités - CPA (2 à 6 chiffres); liste prodcop (8 chiffres).

(3) Chiffres provisoires.

STATISTIQUE MENSUELLE DE LA PRODUCTION INDUSTRIELLE - PRODCOM

Livraisons en valeur et en quantité (1) suivant la CPA et la liste Prodcocom (2) (3)

Code (2)	Description	Unité	1999			
			1	2	3	4
29119	--- Installation, entretien et réparation de moteurs et turbines	x 1000 BEF -	194 396	193 926	361 994	197 081
2912	-- Pompes, compresseurs et systèmes hydrauliques	x 1000 BEF -	2 183 600	2 780 122	3 508 483	3 166 104
	dont:					
29122	--- Pompes pour liquides	x 1000 BEF p/st	228 904 5 673	235 387 4 707	348 865 7 987	297 410 6 766
291224	---- Autres pompes et élévateurs à liquide	x 1000 BEF p/st	200 881 3 163	218 466 3 467	317 956 4 754	261 772 3 919
29124	--- Parties de pompes, compresseurs et systèmes hydrauliques	x 1000 BEF -	399 536	445 611	686 038	608 055
	dont:					
29124200	---- Parties pour pompes pour liquides ou élévateurs à liquides	x 1000 BEF -	52 124	44 844	60 778	50 092
2913	-- Articles de robinetterie	x 1000 BEF -	146 900	182 640	173 107	184 604
	dont:					
29131	--- Articles de robinetterie et similaires	x 1000 BEF kg	113 283 103 511	144 344 124 506	128 583 117 861	134 424 112 093
291313	---- Robinetterie et vannes industrielles	x 1000 BEF kg	59 364 59 296	87 223 78 030	62 933 63 452	73 365 63 048
29132000	--- Parties des articles du SH 8481	x 1000 BEF -	11 948	14 282	17 062	16 678
29139000	--- Entretien et réparation d'articles de robinetterie	x 1000 BEF -	21 669	24 014	27 462	33 502
2914	-- Engrenages et organes mécaniques de transmission	x 1000 BEF -	956 499	923 791	1 053 462	988 822
	dont:					
291424	--- Boîtes de vitesses et engrenages	x 1000 BEF kg	907 088 1 899 030	874 728 1 854 155	1 002 214 2 128 182	938 292 1 978 764
292	- MACHINES D'USAGE GÉNÉRAL	x 1000 BEF -	4 853 833	4 850 731	6 233 316	5 871 435
2921	-- Fours et brûleurs	x 1000 BEF -	64 891	82 500	100 444	185 979
2922	-- Matériel de levage et de manutention	x 1000 BEF -	1 857 153	1 750 292	2 122 645	1 829 288
	dont:					
292214	--- Ponts roulants, portiques et grues	x 1000 BEF p/st	394 958 5 478	259 435 4 477	484 735 6 546	328 740 5 808
	dont:					
29221470	---- Machines et appareils de déchargement ou manutention, autres	x 1000 BEF p/st	22 962 2 712	25 539 1 950	71 686 3 136	30 578 2 818
292215	--- Chariots de manutention automoteurs	x 1000 BEF p/st	193 754 20 710	280 787 21 776	295 274 28 028	287 208 27 030
292216	--- Ascenseurs et monte-charges	x 1000 BEF p/st	162 447 160	214 675 189	190 967 227	149 129 157
292217	--- Matériels de manutention continue	x 1000 BEF p/st	156 523 693	166 762 692	262 000 852	213 730 848
	dont:					

(1) Livraisons, y compris le travail à façon fourni à l'étranger.

(2) Classification statistique des produits associée aux activités - CPA (2 à 6 chiffres); liste prodcocom (8 chiffres).

(3) Chiffres provisoires.

STATISTIQUE MENSUELLE DE LA PRODUCTION INDUSTRIELLE - PRODCOM

Livraisons en valeur et en quantité (1) suivant la CPA et la liste Prodcom (2) (3)

5	6	7
271 327	404 812	210 052
2 927 464	3 403 671	2 672 326
318 604	347 053	237 065
6 250	7 711	5 400
277 640	314 701	210 094
3 909	3 811	2 886
546 419	669 148	574 948
42 330	45 103	44 832
173 944	231 636	161 685
117 380	172 578	98 476
104 055	150 515	69 896
59 314	101 983	60 421
59 895	86 629	56 616
16 701	19 136	13 525
39 863	39 922	49 684
832 815	1 096 425	668 745
790 323	1 039 998	621 690
1 676 028	2 211 042	1 544 739
5 678 412	6 905 839	5 183 927
151 714	185 158	110 866
1 790 914	2 377 908	1 560 463
332 330	566 792	281 964
5 411	6 661	3 126
23 446	33 551	14 036
2 489	3 272	728
269 377	295 450	240 662
20 292	26 077	7 798
170 517	255 478	102 465
254	231	118
266 615	215 931	182 544
997	1 284	831

(1) Livraisons, y compris le travail à façon fourni à l'étranger.

(2) Classification statistique des produits associée aux activités - CPA (2 à 6 chiffres); liste prodcom (8 chiffres).

(3) Chiffres provisoires.

STATISTIQUE MENSUELLE DE LA PRODUCTION INDUSTRIELLE - PRODCOM

Livraisons en valeur et en quantité (1) suivant la CPA et la liste Prodcod (2) (3)

Code (2)	Description	Unité	1999			
			1	2	3	4
29221770	---- Elévateurs, transporteurs, etc. à action continue, à bande ou courroie autres que pour mines ou autres travaux souterrains	x 1000 BEF p/st	39 209 74	25 727 90	40 636 79	33 257 74
29221793	---- Transporteurs ou convoyeurs à rouleaux ou à galets autres que pour mines ou autres travaux souterrains	x 1000 BEF p/st	55 349 158	43 221 87	72 810 145	93 245 261
292218	--- Autre matériel de levage et de manutention	x 1000 BEF p/st	19 505 36 102	24 304 63 846	56 407 213 224	38 424 222 554
292219	--- Parties de matériel de levage et de manutention	x 1000 BEF -	113 558	95 142	103 692	90 703
29229	--- Installation, entretien et réparation de matériel de levage et de manutention	x 1000 BEF -	698 225	598 680	610 387	586 627
2923	-- Equipements aérauliques et frigorifiques industriels	x 1000 BEF -	1 877 606	1 826 087	2 463 630	2 491 384
29231	--- Matériels aérauliques et frigorifiques industriels dont:	x 1000 BEF p/st	1 021 094 41 121	849 780 38 531	1 207 115 50 863	1 102 987 50 836
292312	---- Dispositifs de conditionnement de l'air	x 1000 BEF p/st	291 187 10 365	241 348 8 660	333 996 11 834	277 624 10 428
29231335	---- Meubles-vitrines et meubles-comptoirs, avec groupes frigorif. ou évaporateurs incorp., autres que pour prod. congelés	x 1000 BEF p/st	49 714 759	58 040 887	91 933 1 405	65 614 525
292314	---- Matériels de filtrage et de dépoussiérage des gaz	x 1000 BEF p/st	33 552 14 223	38 753 15 265	45 058 16 347	57 609 19 258
292320	--- Appareils de ventilation non domestique	x 1000 BEF p/st	69 856 12 876	76 207 13 162	102 987 15 639	99 734 13 423
292330	--- Parties et éléments de matériel aéraulique et frigorifique	x 1000 BEF -	193 410	268 703	457 436	372 036
29239	--- Installation, entretien et réparation de matériel aéraulique et frigorifique industriel	x 1000 BEF -	593 246	631 397	696 092	916 627
29239100	---- Installation d'équipements non domestiques pour la ventilation et le conditionnement d'air	x 1000 BEF -	373 063	392 752	417 033	611 217
29239200	---- Entretien et réparation d'équipements non domestiques pour la ventilation et le conditionnement d'air	x 1000 BEF -	220 183	238 645	279 059	305 410
2924	-- Autres machines d'usage général	x 1000 BEF -	1 054 183	1 191 852	1 546 597	1 364 784
	dont:					
29241	--- Appareils de distillation et de filtration	x 1000 BEF p/st	222 623 118 742	229 264 117 858	285 581 87 345	275 409 238 556
29242	--- Equipements de conditionnement, pesage ou projection dont:	x 1000 BEF -	284 975	438 740	520 641	388 793
292421	---- Equipements d'emballage ou de conditionnement	x 1000 BEF p/st	110 167 26	167 130 56	242 150 43	185 276 45
292423	---- Dispositifs automatiques de pesage	x 1000 BEF p/st	34 209 365	49 807 323	63 537 406	56 165 351
292424	---- Appareils de projection et extincteurs dont:	x 1000 BEF p/st	124 824 149 276	206 653 277 786	191 942 226 663	119 676 157 261

(1) Livraisons, y compris le travail à façon fourni à l'étranger.

(2) Classification statistique des produits associée aux activités - CPA (2 à 6 chiffres); liste prodcod (8 chiffres).

(3) Chiffres provisoires.

STATISTIQUE MENSUELLE DE LA PRODUCTION INDUSTRIELLE - PRODCOM

Livraisons en valeur et en quantité (1) suivant la CPA et la liste Prodcom (2) (3)

5	6	7
24 744	43 264	49 400
45	81	110
78 466	94 903	51 050
407	618	147
32 905	19 055	37 975
152 513	32 867	154 259
108 155	118 363	60 102
526 413	786 427	550 475
2 459 954	2 943 328	2 278 008
1 076 493	1 387 130	1 126 752
47 051	52 826	48 403
313 060	311 718	297 746
11 394	12 299	10 717
77 154	76 657	49 045
681	555	404
41 221	50 613	47 433
15 954	24 032	19 226
111 785	94 521	100 698
13 276	13 041	14 036
270 799	485 290	343 423
1 000 877	976 387	707 135
674 402	644 033	436 637
326 475	332 354	270 498
1 275 830	1 399 445	1 234 590
218 101	266 881	242 647
113 317	185 037	189 125
400 146	373 146	241 017
142 463	124 504	71 943
43	69	29
45 847	59 468	48 674
356	414	328
194 558	173 471	109 729
240 220	238 133	140 552

(1) Livraisons, y compris le travail à façon fourni à l'étranger.

(2) Classification statistique des produits associée aux activités - CPA (2 à 6 chiffres); liste prodcom (8 chiffres).

(3) Chiffres provisoires.

STATISTIQUE MENSUELLE DE LA PRODUCTION INDUSTRIELLE - PRODCOM

Livraisons en valeur et en quantité (1) suivant la CPA et la liste Prodcod (2) (3)

Code (2)	Description	Unité	1999			
			1	2	3	4
29242410	----- Extincteurs, même chargés	x 1000 BEF p/st	66 329 112 564	77 808 130 894	90 822 150 306	68 144 122 463
29245	--- Parties d'appareils d'usage général	x 1000 BEF -	234 252	263 850	368 975	295 466
29245250	---- Parties des appareils de filtration et épuration des liquides ou des gaz	x 1000 BEF -	65 887	73 418	81 164	94 220
292453	---- Parties d'appareils divers d'usage général, conditionnement, pesage ou projection	x 1000 BEF -	16 458	11 775	25 538	19 548
29245400	---- Parties de machines ou d'app., n.c.a. du SH 84, sans caractérist. élect., sauf les hélices pour bateaux et leurs pales	x 1000 BEF -	151 907	178 657	262 273	181 698
29249	--- Installation, entretien et réparation de machines d'usage général	x 1000 BEF -	228 742	204 439	256 270	268 017
29249100	---- Installation d'autres machines à usage général n.c.a.	x 1000 BEF -	101 405	97 803	134 632	116 246
29249200	---- Entretien et réparation d'autres machines à usage général n.c.a.	x 1000 BEF -	127 337	106 636	121 638	151 771
293	- MACHINES AGRICOLES	x 1000 BEF -	1 565 912	1 726 762	2 242 517	2 668 854
	DONT:					
29321	-- Matériel agricole pour le travail du sol	x 1000 BEF p/st	30 577 262	42 534 350	61 274 414	45 005 420
29327050	-- Parties de machines, appareils, engins pour la récolte, le battage,...	x 1000 BEF -	49 756	43 269	53 167	40 113
29329	-- Installation, entretien et réparation de matériel agricole	x 1000 BEF -	4 935	8 571	9 774	10 268
2940	- MACHINES-OUTILS	x 1000 BEF -	676 042	883 773	1 324 547	1 285 251
	DONT:					
29403	-- Machines-outils de finition, formage, pressage ou étirage des métaux dont:	x 1000 BEF p/st	262 809 354	432 929 266	732 169 949	771 404 591
294033	--- Machines-outils à commande manuelle travaillant par formage	x 1000 BEF p/st	95 976 74	152 169 70	198 463 111	196 103 91
29404	-- Machines-outils à bois et autres matériaux	x 1000 BEF p/st	93 951 585	121 100 686	140 871 723	130 214 641
29407	-- Parties et accessoires de machines-outils dont:	x 1000 BEF -	204 580	220 345	277 001	236 846
294074	--- Parties de machines-outils à métaux	x 1000 BEF -	148 635	161 978	214 304	170 856
294075	--- Parties pour machines-outils à bois et autres matériaux	x 1000 BEF -	34 714	32 480	38 769	33 837
29407530	---- Accessoires pour machines du SH 8464, n.c.a.	x 1000 BEF -	10 734	11 661	17 984	16 555
29407550	---- Parties et accessoires pour machines du SH 8465, n.c.a.	x 1000 BEF -	23 980	20 819	20 785	17 282

(1) Livraisons, y compris le travail à façon fourni à l'étranger.

(2) Classification statistique des produits associée aux activités - CPA (2 à 6 chiffres); liste prodcod (8 chiffres).

(3) Chiffres provisoires.

STATISTIQUE MENSUELLE DE LA PRODUCTION INDUSTRIELLE - PRODCOM

Livraisons en valeur et en quantité (1) suivant la CPA et la liste Prodcoum (2) (3)

5	6	7
67 580	90 814	57 691
109 605	168 936	99 430
282 339	351 931	250 941
117 544	138 057	114 299
23 876	17 116	20 843
140 919	196 758	115 799
273 910	272 061	304 465
115 531	136 447	115 132
158 379	135 614	189 333
1 924 442	2 915 858	1 776 964
25 855	25 087	18 296
187	153	103
41 217	47 557	22 001
10 558	18 097	12 839
1 069 757	1 620 524	834 634
644 037	893 845	441 210
617	645	171
188 596	154 949	144 301
82	108	71
104 684	161 776	53 550
538	680	361
198 308	285 276	120 245
119 171	198 584	64 908
64 779	59 876	33 266
23 930	26 015	22 190
40 849	33 861	11 076

(1) Livraisons, y compris le travail à façon fourni à l'étranger.

(2) Classification statistique des produits associée aux activités - CPA (2 à 6 chiffres); liste prodcoum (8 chiffres).

(3) Chiffres provisoires.

STATISTIQUE MENSUELLE DE LA PRODUCTION INDUSTRIELLE - PRODCOM

Livraisons en valeur et en quantité (1) suivant la CPA et la liste Prodcod (2) (3)

Code (2)	Description	Unité	1999			
			1	2	3	4
29409	-- Installation, entretien et réparation de machines- outils	x 1000 BEF	62 027	46 999	103 661	83 526
295	- AUTRES MACHINES D'USAGE SPÉCIFIQUE	x 1000 BEF	6 572 735	7 104 609	8 796 313	7 823 634
	DONT:					
2951	-- Machines pour la métallurgie	x 1000 BEF	227 668	245 980	330 039	248 130
29511	--- Machines pour la métallurgie	x 1000 BEF	196 250	219 114	273 346	219 072
29519	--- Installation, entretien et réparation de machines pour la métallurgie	x 1000 BEF	31 418	26 866	56 693	29 058
29529	-- Installation, entretien et réparation de matériel pour l'extraction ou la construction	x 1000 BEF	27 988	36 121	47 520	36 216
29532	-- Parties de matériels pour l'industrie agroalimentaire	x 1000 BEF	59 662	71 170	60 121	58 396
	dont:					
29532250	--- Parties des machines et appareils du SH 8438	x 1000 BEF	36 453	41 510	24 059	17 336
2954	-- Machines pour les industries textiles	x 1000 BEF	1 146 120	1 492 391	1 694 552	1 407 195
	dont:					
29541	--- Machines de filature, tissage et tricotage	x 1000 BEF	677 544	922 009	1 078 752	896 200
	dont:					
295413	---- Métiers à tisser	x 1000 BEF p/st	543 314 302	745 571 415	857 072 428	722 467 299
29542	--- Autres machines pour l'industrie textile et la confection	x 1000 BEF	152 602	160 631	153 255	139 081
	dont:					
295421	---- Machines pour industries textiles spécialisées	x 1000 BEF	69 123	60 177	57 385	35 806
29544	--- Parties de machines pour les industries textiles	x 1000 BEF	282 120	372 373	424 888	342 005
295441	---- Parties de machines de filature, tissage ou tricotage	x 1000 BEF	254 223	340 785	389 602	308 339
29544110	----- Parties et access. des machines du 84.44 et 84.45 et leurs machines auxil. sauf broches, ailettes, anneaux et curseurs	x 1000 BEF	16 552	30 126	20 121	21 425
29544150	----- Parties et accessoires des métiers à tisser ou de leurs machines ou appareils auxiliaires	x 1000 BEF	237 671	310 659	369 481	286 914
295442	---- Parties d'autres machines textiles	x 1000 BEF	27 897	31 588	35 286	33 666
	dont:					
29544220	----- Parties des machines et appareils du nr 84.51	x 1000 BEF	12 600	15 877	14 807	18 903
2955	-- Machines pour les industries du papier et du carton	x 1000 BEF	15 224	15 917	12 407	10 598
2956	-- Autres machines spécialisées diverses	x 1000 BEF	1 530 999	1 546 464	2 020 464	1 606 770

(1) Livraisons, y compris le travail à façon fourni à l'étranger.

(2) Classification statistique des produits associée aux activités - CPA (2 à 6 chiffres); liste prodcod (8 chiffres).

(3) Chiffres provisoires.

STATISTIQUE MENSUELLE DE LA PRODUCTION INDUSTRIELLE - PRODCOM

Livraisons en valeur et en quantité (1) suivant la CPA et la liste Prodcocom (2) (3)

5	6	7
46 901	59 344	47 674
7 371 087	9 086 634	5 923 821
252 994	348 522	144 262
201 599	288 297	112 831
51 395	60 225	31 431
34 456	47 368	25 822
50 018	54 215	54 590
19 120	20 099	23 342
1 363 386	1 937 887	1 322 603
917 456	1 254 718	860 899
832 328	1 065 685	686 592
292	519	299
118 858	192 054	151 834
43 738	85 316	59 866
301 988	450 587	269 961
267 294	415 998	234 078
16 493	23 124	16 242
250 801	392 874	217 836
34 694	34 589	35 883
19 266	14 521	13 994
11 387	51 310	12 040
1 589 352	2 276 970	1 356 054

(1) Livraisons, y compris le travail à façon fourni à l'étranger.

(2) Classification statistique des produits associée aux activités - CPA (2 à 6 chiffres); liste prodcocom (8 chiffres).

(3) Chiffres provisoires.

STATISTIQUE MENSUELLE DE LA PRODUCTION INDUSTRIELLE - PRODCOM

Livraisons en valeur et en quantité (1) suivant la CPA et la liste Prodcod (2) (3)

Code (2)	Description	Unité	1999			
			1	2	3	4
29561	--- Machines d'imprimerie	x 1000 BEF	434 321	429 802	599 114	492 609
	dont:	-				
295615	---- Parties de machines d'imprimerie	x 1000 BEF	38 067	43 134	48 666	49 605
	dont:	-				
29562	--- Machines spécialisées n.c.a.	x 1000 BEF	1 019 340	1 026 538	1 304 317	1 034 804
	dont:	-				
295624	---- Moules et modèles	x 1000 BEF	405 425	410 535	540 044	449 414
	dont:	-				
29562413	---- Châssis de fonderie, plaques de fond pour moules, et modèles pour moules autres qu'en bois	x 1000 BEF kg	32 596 129 921	33 687 112 732	52 848 187 411	33 458 160 437
29562470	---- Moules pour le moulage par injection ou compression du caoutchouc ou des plastiques	x 1000 BEF p/st	267 849 1 111	271 103 2 891	342 227 1 954	294 408 1 188
295625	---- Autres machines spécialisées n.c.a.	x 1000 BEF p/st	262 194 1 931	205 901 657	249 077 1 216	209 720 813
	dont:	-				
29562590	---- Machines et appareils n.c.a. du SH 84	x 1000 BEF p/st	165 184 1 801	99 318 398	165 044 1 015	75 920 406
295626	---- Parties de machines spécialisées n.c.a.	x 1000 BEF	187 647	202 546	232 070	176 227
	dont:	-				
29562670	---- Parties des machines et appareils du nr 84.79	x 1000 BEF	151 305	165 636	167 845	128 807
	dont:	-				
29569	--- Installation, entretien et réparation d'autres machines spécialisées diverses	x 1000 BEF	77 338	90 124	117 033	79 357
	dont:	-				
29569100	---- Installation d'autres machines à usage spécifique n.c.a.	x 1000 BEF	42 281	51 579	72 028	41 509
	dont:	-				
29569200	---- Entretien et réparation d'autres machines à usage spécifique n.c.a.	x 1000 BEF	35 057	38 545	45 005	37 848
	dont:	-				
29601	- ARMES ET MUNITIONS	x 1000 BEF	870 089	776 301	1 605 036	343 264
	dont:	-				
297	- APPAREILS DOMESTIQUES	x 1000 BEF	648 836	660 072	796 468	737 178
	dont:	-				
2971	-- Appareils électroménagers	x 1000 BEF	356 734	317 408	421 789	399 917
	dont:	-				
29712	--- Autres appareils électriques domestiques	x 1000 BEF	263 184	224 361	278 239	282 046
	dont:	-				
2972	-- Appareils ménagers non électriques	x 1000 BEF	292 102	342 664	374 679	337 261
	dont:	-				
29721	--- Appareils ménagers non électriques	x 1000 BEF p/st	277 328 12 869	334 639 15 155	363 840 17 502	326 706 13 887
	dont:	-				
297212	---- Appareils de chauffage non électriques	x 1000 BEF p/st	155 423 8 700	205 603 10 434	215 668 12 249	202 737 9 353
	dont:	-				
29721270	---- Appareils autres que cuisson à combustibles solides en fonte, fer ou acier	x 1000 BEF p/st	109 655 5 536	111 770 5 193	126 375 5 870	94 098 3 547

(1) Livraisons, y compris le travail à façon fourni à l'étranger.

(2) Classification statistique des produits associée aux activités - CPA (2 à 6 chiffres); liste prodcod (8 chiffres).

(3) Chiffres provisoires.

STATISTIQUE MENSUELLE DE LA PRODUCTION INDUSTRIELLE - PRODCOM

Livraisons en valeur et en quantité (1) suivant la CPA et la liste Prodcoum (2) (3)

5	6	7
474 973	681 029	320 469
46 113	47 455	42 430
973 145	1 512 782	967 703
397 976	614 524	361 141
29 419	42 358	34 967
112 626	160 883	101 535
267 901	451 498	246 375
1 347	4 233	1 683
214 037	409 314	242 304
704	1 884	1 398
98 707	208 774	128 577
405	1 275	1 223
159 960	213 800	150 972
123 038	167 537	116 035
141 234	83 159	67 882
98 019	44 822	37 755
43 215	38 337	30 127
273 017	197 920	234 912
662 435	805 590	476 159
392 417	425 260	280 475
258 777	285 145	166 384
270 018	380 330	195 684
257 290	365 138	181 458
12 451	17 573	7 309
135 817	202 369	110 280
8 237	11 674	5 503
81 262	107 422	47 475
4 656	5 663	2 612

(1) Livraisons, y compris le travail à façon fourni à l'étranger.

(2) Classification statistique des produits associée aux activités - CPA (2 à 6 chiffres); liste prodcom (8 chiffres).

(3) Chiffres provisoires.

STATISTIQUE MENSUELLE DE LA PRODUCTION INDUSTRIELLE - PRODCOM

Livraisons en valeur et en quantité (1) suivant la CPA et la liste Prodcod (2) (3)

Code (2)	Description	Unité	1999			
			1	2	3	4
29721300	--- Générateurs et distributeurs d'air	x 1000 BEF p/st	78 658 2 004	70 133 1 654	79 455 1 866	63 213 1 445
29722000	--- Parties des appareils de cuisson et de chauffage en fonte, fer ou acier du 73.21	x 1000 BEF -	14 774	8 025	10 839	10 555
300	- MACHINES DE BUREAU ET MATÉRIEL INFORMATIQUE	x 1000 BEF -	824 525	1 075 773	1 497 450	929 195
3001	-- Machines de bureau	x 1000 BEF -	66 115	88 385	92 071	90 591
3002	-- Ordinateurs et équipements informatiques	x 1000 BEF -	758 410	987 388	1 405 379	838 604
30021	--- Ordinateurs et équipements informatiques dont:	x 1000 BEF -	425 204	620 292	1 016 110	547 060
30021900	---- Parties et access. des machines du SH 8471, y.c. parties et access. destinés à >= 2 machines des SH 8469 à 8472 (...)	x 1000 BEF -	107 941	107 781	101 970	102 870
30029000	--- Installation d'ordinateurs et d'autres équipements informatiques	x 1000 BEF -	333 206	367 096	389 269	291 544
31	MACHINES ET APPAREILS ÉLECTRIQUES	x 1000 BEF -	11 194 747	11 374 396	13 318 769	12 316 233
3110	- MOTEURS, GÉNÉRATRICES ET TRANSFORMATEURS ÉLECTRIQUES DONT:	x 1000 BEF -	2 079 242	1 839 653	2 268 589	2 060 317
31103	-- Groupes électrogènes et convertisseurs rotatifs	x 1000 BEF p/st	97 630 53	28 711 98	30 050 65	55 996 79
31104	-- Transformateurs électriques dont:	x 1000 BEF p/st	571 181 184 628	422 975 169 387	648 047 209 489	628 565 224 743
31104235	--- Transformateurs d'une puissance <= 1 kVA autres que de mesure	x 1000 BEF p/st	8 661 30 106	9 795 29 049	12 654 41 712	10 021 81 387
311050	-- Réactances électriques	x 1000 BEF p/st	841 683 3 810 118	800 565 5 302 515	900 470 4 904 121	682 087 4 032 115
31109	-- Installation, entretien et réparation de machines et matériels électriques	x 1000 BEF -	328 062	367 322	387 383	330 019
31109100	--- Installation de moteurs, génératrices et transformateurs électriques	x 1000 BEF -	186 213	192 324	206 541	186 684
31109200	--- Entretien et réparation de moteurs, génératrices et transformateurs électriques	x 1000 BEF -	141 849	174 998	180 842	143 335
3120	- MATÉRIEL DE DISTRIBUTION ET DE COMMANDE ÉLECTRIQUE DONT:	x 1000 BEF -	2 241 015	2 261 073	2 870 376	2 429 634
31202	-- Matériel de distribution et de commande électrique pour basse tension dont:	x 1000 BEF p/st	1 327 974 284 369 014	1 140 957 289 326 516	1 562 982 328 134 250	1 108 511 291 717 250
31202500	--- Autres interrupteurs, sectionneurs, commutateurs, pour tension <= 1000 V	x 1000 BEF p/st	179 331 3 506 473	141 105 2 527 716	176 893 2 960 687	160 317 3 078 173
312027	--- Autres matériels électriques pour basse tension dont:	x 1000 BEF p/st	843 917 280 276 523	780 240 286 348 967	710 980 323 406 246	711 730 288 174 802

(1) Livraisons, y compris le travail à façon fourni à l'étranger.

(2) Classification statistique des produits associée aux activités - CPA (2 à 6 chiffres); liste prodcod (8 chiffres).

(3) Chiffres provisoires.

STATISTIQUE MENSUELLE DE LA PRODUCTION INDUSTRIELLE - PRODCOM

Livraisons en valeur et en quantité (1) suivant la CPA et la liste Prodcod (2) (3)

5	6	7
70 237	93 831	53 965
1 462	2 163	902
12 728	15 192	14 226
997 024	1 614 526	918 457
67 626	122 856	143 620
929 398	1 491 670	774 837
618 536	1 222 986	451 929
104 165	113 153	109 561
310 862	268 684	322 908
11 014 035	14 145 076	10 425 086
1 806 390	2 231 879	1 393 012
44 855	41 406	24 479
77	92	67
496 529	575 551	188 724
165 970	305 921	117 535
7 594	8 562	6 084
24 605	149 757	19 129
675 068	858 986	607 997
3 309 194	4 815 847	3 300 252
277 832	354 664	251 855
184 953	202 083	154 748
92 879	152 581	97 107
2 546 325	2 927 754	2 631 809
1 148 509	1 391 893	1 150 338
306 927 190	368 120 275	261 141 746
149 742	189 941	141 796
3 440 788	2 966 328	2 837 168
727 311	914 208	688 170
302 985 908	364 622 054	257 698 841

(1) Livraisons, y compris le travail à façon fourni à l'étranger.

(2) Classification statistique des produits associée aux activités - CPA (2 à 6 chiffres); liste prodcod (8 chiffres).

(3) Chiffres provisoires.

STATISTIQUE MENSUELLE DE LA PRODUCTION INDUSTRIELLE - PRODCOM

Livraisons en valeur et en quantité (1) suivant la CPA et la liste Prodcoum (2) (3)

Code (2)	Description	Unité	1999			
			1	2	3	4
31202760	--- Canalisations et éléments préfabriqués pour canalisations électriques, tension <= 1000 V	x 1000 BEF p/st	185 181 18 278	25 957 2 276	28 145 2 181	27 044 2 341
31202770	--- Connexions et éléments de contact pour fils et câbles, tension <= 1000 V	x 1000 BEF p/st	193 582 97 607 033	194 161 104 222 784	258 580 135 364 144	212 472 111 707 378
312031	-- Armoires de commande électrique pour basse tension	x 1000 BEF p/st	187 934 17 158	275 671 14 358	302 050 29 678	327 590 13 754
31203203	-- Tableaux de commande et similaires : 1000 V < tension <= 72.5 kV	x 1000 BEF p/st	93 406 2 901	78 729 5 871	106 228 1 724	77 440 2 907
312040	-- Parties de matériel de distribution et de commande électrique	x 1000 BEF -	193 419	341 975	364 228	348 851
31204030	--- Armoires, coffrets, tableaux et autres supports du N° 8537, non équipés	x 1000 BEF p/st	54 893 96 137	182 177 434 379	184 623 308 401	191 921 427 245
31204090	--- Autres parties reconnaissables des appareils des N° 8535, 8536, 8537	x 1000 BEF -	138 526	159 798	179 605	156 930
31209	-- Installation, entretien et réparation de matériel de distribution et de commande électrique	x 1000 BEF -	377 436	368 464	468 573	479 200
31209100	--- Installation de matériels de distribution et de commande électrique	x 1000 BEF -	368 651	362 806	455 972	467 282
31209200	--- Entretien et réparation de matériels de distribution et de commande électrique	x 1000 BEF -	8 785	5 658	12 601	11 918
31301	- FILS ET CÂBLES ISOLÉS	x 1000 BEF kg	1 069 748 9 419 267	1 188 527 8 574 250	1 278 961 10 763 206	1 428 237 11 841 013
313013	-- Fils et câbles électriques pour basse tension	x 1000 BEF kg	745 585 7 274 199	806 012 6 859 148	875 319 8 781 731	980 629 9 572 211
3140	- ACCUMULATEURS ET PILES ÉLECTRIQUES	x 1000 BEF -	1 119 193	1 177 147	1 351 547	1 205 634
3150	- LAMPES ET APPAREILS D'ÉCLAIRAGE	x 1000 BEF -	1 754 599	1 892 232	2 010 678	1 886 980
31501	-- Lampes électriques	x 1000 BEF p/st	763 450 7 687 304	814 275 8 429 232	763 528 7 307 702	728 088 6 744 655
31502	-- Appareils d'éclairage	x 1000 BEF p/st	469 835 503 416	496 343 520 263	612 601 574 558	493 700 440 586
31502400	--- Lampes-réclames, enseignes lumineuses et similaires	x 1000 BEF p/st	145 434 8 371	165 701 8 588	238 368 12 954	173 254 10 894
31503430	-- Autres appareils d'éclairage électrique à l'exclusion des projecteurs	x 1000 BEF p/st	280 153 127 997	318 209 144 871	338 930 150 943	395 340 152 315
316	- AUTRES MATÉRIELS ÉLECTRIQUES	x 1000 BEF -	2 930 950	3 015 764	3 538 618	3 305 431
3161	-- Matériels électriques pour moteurs et véhicules	x 1000 BEF -	1 293 950	1 360 259	1 436 874	1 420 389
3162	-- Matériels électriques divers, sauf pour moteurs et véhicules	x 1000 BEF -	1 637 000	1 655 505	2 101 744	1 885 042

(1) Livraisons, y compris le travail à façon fourni à l'étranger.

(2) Classification statistique des produits associée aux activités - CPA (2 à 6 chiffres); liste prodcoum (8 chiffres).

(3) Chiffres provisoires.

STATISTIQUE MENSUELLE DE LA PRODUCTION INDUSTRIELLE - PRODCOM

Livraisons en valeur et en quantité (1) suivant la CPA et la liste Prodcom (2) (3)

5	6	7
63 112	49 013	76 659
5 774	5 227	8 194
235 129	264 097	145 768
125 133 994	139 157 065	72 578 377
386 548	353 817	473 129
17 424	11 251	23 208
92 263	86 447	70 381
3 520	3 069	3 603
340 802	464 337	401 861
153 378	251 976	231 548
339 601	558 484	470 386
187 424	212 361	170 313
524 377	565 713	492 361
514 022	548 655	480 357
10 355	17 058	12 004
1 261 642	1 572 699	1 102 309
10 173 438	12 650 419	7 674 715
843 682	1 093 028	738 464
7 998 768	10 091 240	6 110 105
1 130 754	1 594 494	1 180 285
1 698 416	1 919 234	1 423 839
701 589	723 551	698 202
7 073 589	7 899 795	5 005 684
447 186	577 449	253 056
378 545	508 667	153 575
169 336	214 147	82 676
10 494	11 818	5 012
285 652	390 391	210 968
183 108	176 105	142 000
2 570 508	3 899 016	2 693 832
1 001 600	1 404 461	1 103 484
1 568 908	2 494 555	1 590 348

(1) Livraisons, y compris le travail à façon fourni à l'étranger.

(2) Classification statistique des produits associée aux activités - CPA (2 à 6 chiffres); liste prodcom (8 chiffres).

(3) Chiffres provisoires.

STATISTIQUE MENSUELLE DE LA PRODUCTION INDUSTRIELLE - PRODCOM

Livraisons en valeur et en quantité (1) suivant la CPA et la liste Prodcoum (2) (3)

Code (2)	Description	Unité	1999			
			1	2	3	4
31621	--- Matériels électriques divers, sauf pour moteurs et véhicules dont:	x 1000 BEF -	1 266 314	1 368 961	1 728 801	1 583 015
316211	---- Appareils électriques de signalisation dont:	x 1000 BEF -	201 031	310 974	358 724	293 328
31621157	----- Avertisseurs électriques de protection contre le vol, l'incendie (pour maisons,...)	x 1000 BEF p/st	75 929 26 803	61 777 22 040	88 035 31 666	70 295 24 946
31621390	---- Autres machines et appareils du SH 85 n.c.a.	x 1000 BEF kg	19 133 68 060	85 220 334 644	94 696 343 743	48 407 187 095
316216	---- Parties d'appareils électriques de signalisation ou spécialisés	x 1000 BEF -	4 986	10 878	16 116	22 493
31629	--- Installation, entretien et réparation de matériels électriques divers	x 1000 BEF -	370 686	286 544	372 943	302 027
31629100	---- Installation d'autres mat. électriques, à l'excl. des appareils électriques de signalisation pour voies routières, etc.	x 1000 BEF -	339 132	269 102	344 279	276 189
31629200	---- Entretien et réparation d'autres matériels électriques n.c.a.	x 1000 BEF -	31 554	17 442	28 664	25 838
32	EQUIPEMENTS DE RADIO, TÉLÉVISION ET COMMUNICATION DONT:	x 1000 BEF -	8 338 908	8 254 495	9 686 635	7 733 425
3210	- COMPOSANTS ÉLECTRONIQUES DONT:	x 1000 BEF -	1 618 655	1 720 376	2 090 478	1 829 667
321030	-- Circuits imprimés dont:	x 1000 BEF p/st	406 246 6 084 057	434 200 6 062 931	582 672 11 169 829	508 629 7 698 286
32103070	--- Circuits imprimés autres que multiples ne comportant que des éléments conducteurs et des contacts	x 1000 BEF p/st	193 692 1 280 874	211 589 1 321 869	259 746 1 678 126	237 073 1 464 926
32106099	-- Micro-assemblages électroniques	x 1000 BEF p/st	194 763 438 663	169 963 430 213	216 206 540 795	151 666 385 109
322011	- MATÉRIEL DE RADIOCOMMUNICATION, DE RADIODIFFUSION ET DE TELEVISION	x 1000 BEF p/st	54 781 5 515	28 092 3 962	55 219 14 255	38 849 11 402
32202050	- AUTRES APPAREILS POUR LE TELECOMMUNICATION PAR COURANT PORTEUR	x 1000 BEF p/st	104 942 63 346	116 977 49 039	200 308 82 150	203 076 76 841
32305	- PARTIES ET ACCESSOIRES D'APPAREILS DE RECEPTION, ENREGISTREMENT OU REPRODUCTION DU SON ET DE L'IMAGE	x 1000 BEF -	1 125 285	349 849	537 438	599 849
33	INSTRUMENTS MÉDICAUX, DE PRÉCISION, D'OPTIQUE ET D'HORLOGERIE	x 1000 BEF -	2 067 550	2 042 871	2 636 268	2 435 909
3310	- MATÉRIEL MÉDICOCHIRURGICAL ET D'ORTHOPÉDIE DONT:	x 1000 BEF -	604 208	619 159	773 625	713 732
33101	-- Matériel de radiologie et médicochirurgical dont:	x 1000 BEF -	446 296	470 712	579 758	500 768
331012	--- Appareils d'électrodiagnostic et de traitement	x 1000 BEF p/st	26 955 466	37 676 603	49 162 816	40 122 1 151
33101579	--- Autres instruments et appareils de médecine et de chirurgie du 90.18 : autres qu'à ultrasons	x 1000 BEF p/st	52 684 1 459 543	59 560 1 933 613	63 771 1 944 481	63 920 1 988 243

(1) Livraisons, y compris le travail à façon fourni à l'étranger.

(2) Classification statistique des produits associée aux activités - CPA (2 à 6 chiffres); liste prodcoum (8 chiffres).

(3) Chiffres provisoires.

STATISTIQUE MENSUELLE DE LA PRODUCTION INDUSTRIELLE - PRODCOM

Livraisons en valeur et en quantité (1) suivant la CPA et la liste Prodcod (2) (3)

5	6	7
1 242 182	2 072 022	1 282 135
229 685	473 900	272 103
74 581	111 700	36 530
26 136	40 187	12 637
79 634	52 464	21 447
309 189	200 968	86 447
13 971	11 488	22 926
326 726	422 533	308 213
294 905	401 583	291 504
31 821	20 950	16 709
7 751 948	9 964 878	5 225 584
1 713 438	2 264 901	1 819 937
423 888	557 184	249 599
6 422 633	8 861 743	3 071 027
192 877	265 624	168 790
1 215 921	1 674 172	1 201 734
153 023	186 442	128 214
445 020	606 147	297 760
42 212	27 800	72 467
12 020	6 632	12 692
126 500	211 143	112 953
48 320	83 643	46 206
813 716	977 224	1 074 424
2 193 536	2 862 430	1 889 422
596 812	750 973	510 054
447 124	582 259	350 035
36 897	29 135	17 330
894	548	385
56 307	70 392	43 763
1 673 828	2 029 253	1 953 871

(1) Livraisons, y compris le travail à façon fourni à l'étranger.

(2) Classification statistique des produits associée aux activités - CPA (2 à 6 chiffres); liste prodcom (8 chiffres).

(3) Chiffres provisoires.

STATISTIQUE MENSUELLE DE LA PRODUCTION INDUSTRIELLE - PRODCOM

Livraisons en valeur et en quantité (1) suivant la CPA et la liste Prodcod (2) (3)

Code (2)	Description	Unité	1999			
			1	2	3	4
331017	--- Orthèses et prothèses mécaniques	x 1000 BEF	157 933	155 580	196 185	181 252
	dont:	-				
33101739	--- Appareils d'orthopédie ou pour fractures autres que prothèses articulaires	x 1000 BEF	109 028	98 166	121 579	116 097
		-				
33101759	--- Articles et appareils de prothèse dentaire autres que les dents artificielles	x 1000 BEF	33 595	39 076	53 547	44 744
		-				
3320	- INSTRUMENTS DE MESURE ET DE CONTRÔLE	x 1000 BEF	1 104 782	974 303	1 379 159	1 339 302
	DONT:	-				
33205	-- Instruments de mesure de grandeurs physiques ou chimiques	x 1000 BEF	176 375	145 335	207 743	186 369
	dont:	p/st	1 618 610	1 416 972	1 616 859	1 437 658
332053	--- Instruments pour analyses et essais physiques ou chimiques	x 1000 BEF	11 643	11 757	25 404	26 779
		p/st	884	629	1 749	1 466
33206	-- Appareils de contrôle et de mesure divers	x 1000 BEF	156 191	115 159	116 660	110 140
		-				
332070	-- Appareils pour le contrôle automatique	x 1000 BEF	70 951	92 219	137 200	102 849
		p/st	8 520	9 540	12 297	10 905
33208	-- Parties et accessoires d'instruments de mesure	x 1000 BEF	133 920	104 531	211 513	135 255
		-				
33209	-- Installation, entretien d'instruments de mesures et de contrôle	x 1000 BEF	341 586	293 244	406 608	492 338
		-				
33209100	--- Installation d'instruments et d'appareils pour la mesure, la vérification, le contrôle, la	x 1000 BEF	207 634	200 302	222 122	277 465
		-				
33209200	--- Entretien et réparation d'instruments et d'appareils pour la mesure, la vérification, le contrôle, la navigation etc.	x 1000 BEF	133 952	92 942	184 486	214 873
		-				
33301000	- CONCEPTION ET MONTAGE D'ÉQUIPEMENT DE CONDUITE DE PROCESSUS INDUSTRIEL ET DE PRODUCTION AUTOMATISÉE	x 1000 BEF	179 909	187 260	244 532	202 270
		-				
3340	- MATÉRIELS OPTIQUE ET PHOTOGRAPHIQUE	x 1000 BEF	136 953	211 354	177 771	139 950
		-				
3350	- MONTRES, PENDULES ET HORLOGES	x 1000 BEF	41 698	50 795	61 181	40 655
		-				
34	PRODUITS DE L'INDUSTRIE AUTOMOBILE	x 1000 BEF	44 061 723	46 615 918	56 689 928	53 826 424
		-				
3410	- VÉHICULES AUTOMOBILES	x 1000 BEF	35 372 021	38 052 000	46 090 822	43 909 270
	DONT:	p/st	72 924	78 021	94 898	90 738
34102	-- Voitures particulières	x 1000 BEF	28 246 901	30 999 020	37 175 194	35 847 061
	dont:	p/st	66 519	72 705	87 901	82 095
34102230	--- Voitures particulières (y compris de courses) à moteurs à étincelles, d'une cylindrée excédant 1500 cm³	x 1000 BEF	17 247 413	20 807 525	25 044 479	22 762 778
		p/st	38 227	46 006	56 665	49 296
3420	- CARROSSERIES ET REMORQUES	x 1000 BEF	2 844 287	2 863 936	3 406 042	3 223 372
		-				
342010	-- Carrosseries automobiles	x 1000 BEF	1 386 651	1 313 929	1 562 247	1 401 681
		p/st	5 228	5 148	6 296	6 041

(1) Livraisons, y compris le travail à façon fourni à l'étranger.

(2) Classification statistique des produits associée aux activités - CPA (2 à 6 chiffres); liste prodcod (8 chiffres).

(3) Chiffres provisoires.

STATISTIQUE MENSUELLE DE LA PRODUCTION INDUSTRIELLE - PRODCOM

Livraisons en valeur et en quantité (1) suivant la CPA et la liste Prodcocom (2) (3)

5	6	7
175 486	200 941	149 418
110 467	119 632	98 163
46 598	57 002	32 908
1 208 662	1 537 373	1 061 260
229 624	285 756	163 141
1 290 280	1 586 166	1 437 400
26 746	16 370	9 007
1 065	1 114	616
75 398	144 765	46 756
102 536	109 652	91 697
10 286	14 914	9 160
184 614	183 189	176 775
351 751	405 315	400 926
221 914	261 429	255 824
129 837	143 886	145 102
203 633	322 240	166 468
146 934	215 684	122 930
37 495	36 160	28 710
48 106 223	61 694 219	37 546 992
38 540 690	50 187 585	30 025 173
78 797	105 839	57 827
30 754 769	41 101 773	24 112 842
71 006	96 314	52 044
19 272 806	26 000 640	15 046 962
41 670	57 548	30 771
2 797 322	3 492 109	2 269 083
1 275 868	1 535 307	874 012
5 516	6 373	3 780

(1) Livraisons, y compris le travail à façon fourni à l'étranger.

(2) Classification statistique des produits associée aux activités - CPA (2 à 6 chiffres); liste prodcocom (8 chiffres).

(3) Chiffres provisoires.

STATISTIQUE MENSUELLE DE LA PRODUCTION INDUSTRIELLE - PRODCOM

Livraisons en valeur et en quantité (1) suivant la CPA et la liste Prodcorn (2) (3)

Code (2)	Description	Unité	1999			
			1	2	3	4
34202	-- Remorques et caravanes	x 1000 BEF p/st	1 229 328 2 053	1 260 912 2 264	1 571 865 3 294	1 593 711 3 078
	dont:					
34202300	--- Remorques et semi-remorques autres que pour l'habitation ou le camping	x 1000 BEF p/st	1 048 421 1 110	1 103 468 1 102	1 242 738 1 377	1 312 554 1 365
342030	-- Parties de remorques et semi-remorques	x 1000 BEF -	228 308	289 095	271 930	227 980
	dont:					
34203050	--- Carrosseries de remorques et semi-remorques	x 1000 BEF p/st	99 222 248	134 703 282	122 844 316	101 719 260
3430	- EQUIPEMENTS POUR AUTOMOBILES	x 1000 BEF -	5 845 415	5 699 982	7 193 064	6 693 782
	dont:					
34301	-- Equipements pour moteurs à combustion interne	x 1000 BEF -	149 144	149 265	132 852	153 833
343020	-- Autres équipements mécaniques pour automobiles	x 1000 BEF -	5 237 139	5 157 097	6 552 182	6 115 426
	dont:					
34302010	--- Pare-chocs et leurs parties(pare-chocs en plastique incl.)	x 1000 BEF kg	387 422 1 179 451	381 897 1 134 832	463 458 1 389 504	448 348 1 400 454
34302070	--- Autres parties et accessoires des véhicules des SH 8701 à 8705	x 1000 BEF -	3 128 328	3 024 515	3 778 450	3 636 045
343030	-- Equipements pour carrosserie automobile	x 1000 BEF -	459 132	393 620	508 030	424 523
35	AUTRES MATÉRIELS DE TRANSPORT	x 1000 BEF -	3 158 716	3 936 279	4 448 466	4 660 227
	DONT:					
352040	- PIÈCES ET PARTIES DE MATÉRIEL FERROVIAIRE ROULANT	x 1000 BEF -	140 200	99 822	64 612	123 997
35209100	- ENTRETIEN ET RÉPARATION DE MATÉRIEL FERROVIAIRE ROULANT	x 1000 BEF -	39 498	50 145	51 414	48 845
3530	- PRODUITS DE LA CONSTRUCTION AERONAUTIQUE ET SPATIALE	x 1000 BEF -	2 281 675	2 419 169	3 131 798	2 897 605
	DONT:					
35305090	-- Autres parties de véhicules aériens	x 1000 BEF -	709 653	896 041	1 060 230	1 021 680
354	- MOTOCYCLES ET BICYCLETTES	x 1000 BEF -	167 380	221 694	319 841	335 020
	DONT:					
35421050	-- Bicyclettes et autres cycles avec roulements à billes	x 1000 BEF p/st	66 405 9 984	104 524 16 505	185 655 28 604	195 631 31 897
36	MEUBLES ET PRODUITS DES INDUSTRIES DIVERSES	x 1000 BEF -	8 238 530	8 736 415	10 526 063	9 239 153
	DONT:					
361	- MEUBLES	x 1000 BEF -	6 843 713	7 280 179	8 505 746	7 306 662
	dont:					
36111	-- Sièges	x 1000 BEF -	2 953 137	3 041 958	3 746 297	3 195 679
	dont:					
361111	--- Sièges fonctionnels	x 1000 BEF p/st	1 534 041 327 187	1 599 077 340 502	1 969 559 424 634	1 748 868 417 478

(1) Livraisons, y compris le travail à façon fourni à l'étranger.

(2) Classification statistique des produits associée aux activités - CPA (2 à 6 chiffres); liste prodcorn (8 chiffres).

(3) Chiffres provisoires.

STATISTIQUE MENSUELLE DE LA PRODUCTION INDUSTRIELLE - PRODCOM

Livraisons en valeur et en quantité (1) suivant la CPA et la liste Prodcocom (2) (3)

5	6	7
1 267 291	1 676 668	1 244 214
2 593	3 295	2 341
1 023 544	1 295 812	1 112 806
1 065	1 347	1 171
254 163	280 134	150 857
117 115	121 313	72 385
272	291	160
6 768 211	8 014 525	5 252 736
156 113	175 039	196 824
6 210 044	7 304 849	4 763 197
372 554	485 846	325 839
1 133 878	1 458 666	969 578
3 886 606	4 231 417	2 795 044
402 054	534 637	292 715
4 214 847	5 799 351	3 147 836
81 117	106 540	79 740
49 179	82 697	57 210
2 942 175	4 070 210	2 243 159
792 939	1 067 097	799 463
311 387	279 702	235 971
197 648	142 697	126 453
32 332	20 520	18 924
8 411 152	10 041 733	6 763 460
6 578 339	7 984 607	4 662 625
2 943 558	3 553 507	1 837 219
1 614 274	2 058 497	934 125
325 626	456 659	166 629

(1) Livraisons, y compris le travail à façon fourni à l'étranger.

(2) Classification statistique des produits associée aux activités - CPA (2 à 6 chiffres); liste prodcom (8 chiffres).

(3) Chiffres provisoires.

STATISTIQUE MENSUELLE DE LA PRODUCTION INDUSTRIELLE - PRODCOM

Livraisons en valeur et en quantité (1) suivant la CPA et la liste Prodcod (2) (3)

Code (2)	Description	Unité	1999			
			1	2	3	4
36111130	---- Sièges des types utilisés pour véhicules automobiles	x 1000 BEF p/st	1 331 142 229 965	1 378 211 247 605	1 687 213 293 043	1 536 557 289 246
36111155	---- Sièges pivotants, ajustables en hauteur, rembourrés, avec dossiers, et équipés de roulettes ou de patins	x 1000 BEF p/st	56 353 6 215	60 746 6 469	70 552 7 335	50 193 6 187
36111170	---- Sièges, avec bâti en métal, rembourrés	x 1000 BEF p/st	126 915 83 084	143 292 78 009	187 080 113 030	148 621 110 875
361112	--- Sièges d'ameublement d'intérieur	x 1000 BEF p/st	1 114 806 102 417	1 155 361 106 303	1 391 852 131 854	1 103 969 113 747
	dont:					
36111210	---- Sièges autres que matériel de camping ou jardin, transformables en lits	x 1000 BEF p/st	6 078 436	9 215 607	7 486 491	6 316 405
36111250	---- Sièges, avec bâti en bois, rembourrés	x 1000 BEF p/st	997 437 73 642	1 024 286 75 426	1 251 374 90 561	976 099 74 091
36111290	---- Sièges, avec bâti en bois, non rembourrés	x 1000 BEF p/st	111 291 28 339	121 860 30 270	132 992 40 802	120 327 37 384
36111300	--- Autres sièges du SH 9401	x 1000 BEF p/st	110 907 18 684	110 377 89 148	170 314 32 070	135 368 123 064
361114	--- Parties de sièges	x 1000 BEF -	193 383	177 143	214 572	207 474
36111410	---- Parties des sièges du SH 9401 : bois	x 1000 BEF -	50 129	43 833	48 359	44 826
36111430	---- Parties des sièges du SH 9401 du genre de ceux utilisés pour les avions et autres parties de sièges	x 1000 BEF -	143 254	133 310	166 213	162 648
36121	-- Meubles de bureau et de magasin	x 1000 BEF p/st	450 690 76 816	502 160 81 411	638 055 115 758	609 195 100 323
361211	--- Mobilier métallique de bureau et de magasin	x 1000 BEF p/st	248 182 49 563	281 153 52 437	397 054 90 363	342 348 73 196
	dont:					
36121130	---- Bureaux métalliques, hauteur <= 80 cm	x 1000 BEF p/st	51 468 4 502	53 968 4 967	87 304 8 111	65 298 5 885
36121173	---- Armoires à portes, à volets ou à clapets, hauteur > 80 cm	x 1000 BEF p/st	115 967 25 845	112 105 24 793	177 083 49 048	142 046 31 397
36121190	---- Meubles métalliques de bureau, autres qu'armoires, classeurs et fichiers, hauteur > 80 cm	x 1000 BEF p/st	43 139 6 193	66 629 7 951	70 700 9 036	60 088 5 768
361212	--- Mobilier de bureau en bois	x 1000 BEF p/st	119 932 26 783	140 522 28 554	126 553 24 615	123 137 26 391
36121230	---- Bureaux en bois, hauteur <= 80 cm	x 1000 BEF p/st	49 605 14 592	54 131 14 519	52 730 14 094	48 393 14 184
36121250	---- Meubles en bois pour bureau, autres que les bureaux, hauteur <= 80 cm	x 1000 BEF p/st	11 249 3 641	12 534 3 283	10 629 2 823	9 543 3 579
36121270	---- Armoires, classeurs, fichiers en bois pour bureaux, hauteur > 80 cm	x 1000 BEF p/st	28 233 6 942	44 018 9 197	33 615 5 944	35 422 7 281
36121290	---- Meubles en bois des types utilisés dans les bureaux, autres, hauteur > 80 cm	x 1000 BEF p/st	30 845 1 608	29 839 1 555	29 579 1 754	29 779 1 347

(1) Livraisons, y compris le travail à façon fourni à l'étranger.

(2) Classification statistique des produits associée aux activités - CPA (2 à 6 chiffres); liste prodcod (8 chiffres).

(3) Chiffres provisoires.

STATISTIQUE MENSUELLE DE LA PRODUCTION INDUSTRIELLE - PRODCOM

Livraisons en valeur et en quantité (1) suivant la CPA et la liste Prodcod (2) (3)

5	6	7
1 434 247	1 825 633	790 068
224 034	327 744	103 121
40 286	48 938	33 153
4 327	5 177	3 709
123 833	166 917	97 801
89 320	112 372	50 091
1 020 444	1 127 045	670 246
102 686	112 044	56 248
5 826	6 446	3 061
360	384	198
902 708	985 464	612 659
67 341	69 278	43 204
111 910	135 135	54 526
34 985	42 382	12 846
87 926	128 363	74 881
32 825	37 749	33 054
220 914	239 602	157 967
31 786	43 129	21 454
189 128	196 473	136 513
511 040	567 361	348 110
77 478	80 332	48 075
274 089	299 112	203 998
58 107	54 802	35 517
53 599	63 002	39 499
4 900	5 686	3 206
118 997	114 249	101 183
28 550	25 604	21 440
54 915	73 167	39 850
7 783	6 915	4 130
115 676	121 356	64 345
18 687	24 821	12 350
32 341	45 329	19 001
8 046	12 389	4 592
10 958	14 678	5 704
2 355	3 605	1 706
34 417	34 686	17 316
6 354	6 676	4 532
37 960	26 663	22 324
1 932	2 151	1 520

(1) Livraisons, y compris le travail à façon fourni à l'étranger.

(2) Classification statistique des produits associée aux activités - CPA (2 à 6 chiffres); liste prodcod (8 chiffres).

(3) Chiffres provisoires.

STATISTIQUE MENSUELLE DE LA PRODUCTION INDUSTRIELLE - PRODCOM

Livraisons en valeur et en quantité (1) suivant la CPA et la liste Prodcod (2) (3)

Code (2)	Description	Unité	1999			
			1	2	3	4
36121300	--- Meubles en bois des types utilisés dans les magasins	x 1000 BEF p/st	82 576 470	80 485 420	114 448 780	143 710 736
361310	-- Meubles de cuisine	x 1000 BEF p/st	432 859 309 526	483 882 274 764	596 551 355 781	537 916 309 877
36131050	--- Meubles en bois des types utilisés dans les cuisines : par éléments	x 1000 BEF p/st	306 031 270 710	347 498 234 014	425 010 305 492	391 014 267 919
36131090	--- Meubles en bois des types utilisés dans les cuisines : autres que par éléments	x 1000 BEF p/st	126 828 38 816	136 384 40 750	171 541 50 289	146 902 41 958
36141	-- Meubles divers et parties de meubles	x 1000 BEF -	2 075 199	2 299 504	2 574 698	2 145 008
36141100	--- Meubles en métal autres que pour bureaux	x 1000 BEF kg	298 813 4 408 269	332 423 4 440 354	344 293 5 215 927	313 763 4 811 532
361412	--- Meubles meublants en bois	x 1000 BEF p/st	1 055 643 178 219	1 238 254 204 022	1 410 879 212 151	1 102 093 183 239
36141230	---- Meubles en bois des types utilisés dans les chambres à coucher	x 1000 BEF p/st	387 621 76 008	443 320 82 101	499 217 93 489	394 027 74 783
36141250	---- Meubles en bois des types utilisés dans les salles à manger et de séjour	x 1000 BEF p/st	668 022 102 211	794 934 121 921	911 662 118 662	708 066 108 456
36141300	--- Meubles en bois autres (meubles des bureaux, ..., chambres à coucher, salles à manger et de séjour, magasins excl.)	x 1000 BEF p/st	370 382 139 747	364 994 135 021	466 637 141 054	353 833 137 741
361414	--- Meubles en matières plastiques	x 1000 BEF p/st	50 911 2 679	42 422 2 739	49 005 1 770	73 698 2 879
36141430	---- Meubles en matières plastiques	x 1000 BEF p/st	46 521 585	38 775 1 684	44 909 565	68 822 766
36141450	---- Meubles en autres matières, y compris rotin, osier, bambou et similaires	x 1000 BEF p/st	4 390 2 094	3 647 1 055	4 096 1 205	4 876 2 113
361415	--- Parties de meubles	x 1000 BEF -	299 450	321 411	303 884	301 621
36141530	---- Parties des meubles du N 94.03 en métal	x 1000 BEF -	16 923	18 152	19 548	21 263
36141550	---- Parties des meubles du N 94.03 en bois	x 1000 BEF -	238 406	232 852	245 776	215 385
36141590	---- Parties des meubles du N 94.03 en autres matières	x 1000 BEF -	44 121	70 407	38 560	64 973
36151	-- Sommier et matelas	x 1000 BEF p/st	931 828 581 849	952 675 608 489	950 145 622 146	818 864 491 979
36151100	--- Sommier	x 1000 BEF p/st	216 370 142 457	227 880 163 727	262 266 187 373	214 418 141 043
361512	--- Matelas	x 1000 BEF p/st	715 458 439 392	724 795 444 762	687 879 434 773	604 446 350 936
36151230	---- Matelas, recouverts ou non, en caoutchouc alvéolaire	x 1000 BEF p/st	281 943 229 457	292 066 238 968	294 649 246 219	255 587 195 361

(1) Livraisons, y compris le travail à façon fourni à l'étranger.

(2) Classification statistique des produits associée aux activités - CPA (2 à 6 chiffres); liste prodcod (8 chiffres).

(3) Chiffres provisoires.

STATISTIQUE MENSUELLE DE LA PRODUCTION INDUSTRIELLE - PRODCOM

Livraisons en valeur et en quantité (1) suivant la CPA et la liste Prodcocom (2) (3)

5	6	7
121 275	146 893	79 767
684	709	208
507 198	612 400	319 843
282 075	338 040	192 913
356 321	401 265	220 137
244 075	284 957	157 614
150 877	211 135	99 706
38 000	53 083	35 299
1 876 074	2 316 630	1 415 397
280 131	297 193	267 699
4 258 715	4 551 983	4 186 159
960 401	1 231 027	673 526
182 254	215 773	123 931
386 829	498 600	292 911
95 915	112 824	66 458
573 572	732 427	380 615
86 339	102 949	57 473
312 208	411 022	230 462
84 881	131 893	85 513
66 330	61 327	23 264
2 263	6 594	1 555
62 577	56 039	20 558
1 179	4 042	562
3 753	5 288	2 706
1 084	2 552	993
257 004	316 061	220 446
18 606	24 741	13 285
202 726	244 694	167 195
35 672	46 626	39 966
740 469	934 709	742 056
513 028	567 446	471 985
187 503	238 575	187 558
139 561	162 955	120 414
552 966	696 134	554 498
373 467	404 491	351 571
234 510	286 722	201 913
215 055	199 006	167 348

(1) Livraisons, y compris le travail à façon fourni à l'étranger.

(2) Classification statistique des produits associée aux activités - CPA (2 à 6 chiffres); liste prodcocom (8 chiffres).

(3) Chiffres provisoires.

STATISTIQUE MENSUELLE DE LA PRODUCTION INDUSTRIELLE - PRODCOM

Livraisons en valeur et en quantité (1) suivant la CPA et la liste Prodcod (2) (3)

Code (2)	Description	Unité	1999			
			1	2	3	4
36151250	---- Matelas, recouverts ou non, en matières plastiques alvéolaires	x 1000 BEF p/st	279 620 144 966	291 244 148 079	250 699 130 118	214 611 105 295
36151270	---- Matelas, à ressorts métalliques	x 1000 BEF p/st	132 497 46 780	122 325 40 065	123 251 41 453	116 100 34 146
36151290	---- Matelas, autres qu'à ressorts métalliques et autres qu'en caoutchouc et matières plastiques alvéolaires	x 1000 BEF p/st	21 398 18 189	19 160 17 650	19 280 16 983	18 148 16 134
362	- MONNAIES ET BIJOUX	x 1000 BEF -	891 973	855 459	1 246 686	1 241 787
	DONT:					
36221130	-- Diamants non industriels taillés ou autrement travaillés non montés, ni sertis	x 1000 BEF c/k	805 216 171 021	756 032 15 856	1 067 335 21 867	1 068 456 286 930
36401	- ARTICLES DE SPORT	x 1000 BEF -	28 647	25 503	58 545	39 300
3650	- JEUX ET JOUETS	x 1000 BEF -	160 919	206 679	279 607	280 008
36621	- ARTICLES DE BROSSERIE	x 1000 BEF p/st	85 456 2 077 878	89 344 2 011 252	116 037 2 323 398	101 706 1 988 831
	DONT:					
366211	-- Brosserie de nettoyage	x 1000 BEF p/st	71 010 1 834 142	72 178 1 716 895	92 332 1 939 630	84 543 1 693 351
36621330	-- Brosses et pinceaux à peindre, à badigeonner, à vernir ou similaire	x 1000 BEF p/st	7 753 178 193	9 464 203 957	13 456 274 212	11 459 233 829
36633	- PARAPLUIES, BOUTONS ET FERMETURES À GLISSIÈRE	x 1000 BEF -	126 894	131 873	143 166	149 396
	DONT:					
366333	-- Boutons et fermetures à glissière	x 1000 BEF -	66 733	75 815	79 109	78 863
366377	- ARTICLES DIVERS DIVERS	x 1000 BEF kg	18 878 53 261	29 423 85 850	29 849 74 228	25 552 57 417
	TOTAL	x 1000 BEF -	312 182 289	320 699 118	379 366 667	353 519 108

(1) Livraisons, y compris le travail à façon fourni à l'étranger.

(2) Classification statistique des produits associée aux activités - CPA (2 à 6 chiffres); liste prodcod (8 chiffres).

(3) Chiffres provisoires.

STATISTIQUE MENSUELLE DE LA PRODUCTION INDUSTRIELLE - PRODCOM

Livraisons en valeur et en quantité (1) suivant la CPA et la liste Prodcoum (2) (3)

5	6	7
204 892	270 329	233 379
111 056	144 208	129 075
96 927	117 810	99 363
31 672	40 230	35 891
16 637	21 273	19 843
15 684	21 047	19 257
1 216 606	1 346 794	1 593 259
1 071 232	1 177 071	1 431 628
276 782	113 227	229 070
38 427	48 167	32 912
287 222	295 542	205 012
73 189	108 496	86 464
1 582 593	2 098 460	2 238 083
55 954	83 653	67 123
1 300 408	1 723 389	1 933 753
10 489	14 123	11 034
209 379	252 075	209 626
105 612	129 278	89 208
66 849	76 920	58 323
19 231	29 798	19 038
44 477	49 442	27 279
333 912 692	390 575 465	293 281 852

(1) Livraisons, y compris le travail à façon fourni à l'étranger.

(2) Classification statistique des produits associée aux activités - CPA (2 à 6 chiffres); liste prodcom (8 chiffres).

(3) Chiffres provisoires.

STATISTIQUE MENSUELLE DE L' INDUSTRIE (NON-PRODCOM)

Le chiffre d'affaires dans certaines branches d'activités (en millions de BEF) (3)

Nace	Description	1998			1998	1999
		10	11	12		1
15.11	Abattoirs du gros bétail	2 768	2 549	3 347	33 524	2 434
15.51	Fabrication de produits laitiers	10 390	9 451	10 487	120 544	8 624
23.10	Cokéfaction	189	167	207	2 328	125
23.20	Raffinage de pétrole	6 728	6 763	6 150	84 606	5 949
23.3	Traitement des combustibles nucléaires	472	310	731	6 889	898
37.1	Récupération de matières métalliques recyclables	923	778	612	15 263	660
37.21	Récupération du papier	216	193	198	2 497	179
37.22	Récupération du textile	246	219	171	2 644	169
37.23	Récupération des matières chimiques	898	802	641	9 875	588
37.24	Récupération des matériaux de construction	30	31	36	353	33
40.10	Production et distribution d'électricité	9 043	10 394	10 186	108 842	10 061
40.20	Production et distribution de gaz	12 174	13 033	14 386	138 727	13 103
41.0	Captage, épuration et distribution d'eau	2 470	2 297	2 179	28 313	2 965

(3) Chiffres provisoires.
.. Chiffres confidentiels.

STATISTIQUE MENSUELLE DE L'INDUSTRIE (NON-PRODCOM)

Le chiffre d'affaires dans certaines branches d'activités (en millions de BEF) (3)

2	3	4	5	6	7	8	9
2 358	2 856	2 503	2 330	1 518	1 828	1 345	1 670
9 214	10 520	9 989	10 200	7 044	8 361	8 454	8 926
105	150	158	166	145	122	180	
5 308	7 042						
398	485	591	613	540	844	665	453
676	1 094	928	959	1 023	784	879	954
203	259	234	216	284	266	245	267
191	214	193	187	235	155	145	214
659	770	730	688	752	682	1 385	1 061
27	33	42	22	28	44	25	20
10 179	9 025	8 477	7 853	8 196			
13 369	12 502	10 059	7 993	7 031			
1 937	2 530	2 205	2 288	2 278	2 614	2 210	2 642

(3) Chiffres provisoires.
.. Chiffres confidentiels.

STATISTIQUE MENSUELLE DE L'INDUSTRIE (NON-PRODCOM)

Emploi, heures et salaires dans certaines branches d'activités (3)

Nace	Description		1998			1998
			10	11	12	
10.10	Récupération de charbon des terrils	Nbre d'ouvriers	64	63	61	63
		Nbre d'employés	16	16	16	13
		Total	80	79	77	76
		Nbre d'heures (4)	9 024	7 907	7 568	7 740
		Salaires trimestriels (5)				
15.11	Abattoirs du gros bétail	Nbre d'ouvriers	1 923	1 917	1 920	1 920
		Nbre d'employés	275	275	275	278
		Total	2 198	2 192	2 195	2 198
		Nbre d'heures (4)	251 069	226 296	236 264	237 361
		Salaires trimestriels (5)			422 296	1 389 345
15.51	Fabrication de produits laitiers	Nbre d'ouvriers	3 688	3 680	3 706	3 728
		Nbre d'employés	1 946	1 937	1 917	1 975
		Total	5 634	5 617	5 623	5 703
		Nbre d'heures (4)	485 650	449 098	445 078	472 151
		Salaires trimestriels (5)			1 576 435	5 496 099
23.10	Cokéfaction	Nbre d'ouvriers	757	752	750	776
		Nbre d'employés	85	85	85	84
		Total	842	837	835	860
		Nbre d'heures (4)	106 388	97 225	93 795	102 876
		Salaires trimestriels (5)			264 668	988 751
23.20	Raffinage de pétrole	Nbre d'ouvriers	614	613	613	626
		Nbre d'employés	1 446	1 439	1 437	1 436
		Total	2 060	2 052	2 050	2 062
		Nbre d'heures (4)	81 144	72 147	69 847	78 339
		Salaires trimestriels (5)			1 512 791	5 000 628
23.3	Traitement des combustibles nucléaires	Nbre d'ouvriers	261	257	243	262
		Nbre d'employés	854	855	853	850
		Total	1 115	1 112	1 096	1 113
		Nbre d'heures (4)	36 361	30 937	26 013	33 606
		Salaires trimestriels (5)			430 320	1 471 799
27.10	Sidérurgie et fabrication de ferro-alliages (CECA)	Nbre d'ouvriers	14 658	14 631	14 268	14 774
		Nbre d'employés	5 308	5 304	5 264	5 344
		Total	19 966	19 935	19 532	20 119
		Nbre d'heures (4)	2 035 337	1 825 441	1 623 254	1 922 830
		Salaires trimestriels (5)				
37.1	Récupération de matières métalliques recyclables	Nbre d'ouvriers	771	769	763	785
		Nbre d'employés	191	190	191	194
		Total	962	959	954	979
		Nbre d'heures (4)	107 588	92 787	83 287	99 974
		Salaires trimestriels (5)			176 447	634 045
37.21	Récupération du papier	Nbre d'ouvriers	620	631	630	624
		Nbre d'employés	121	122	123	113
		Total	741	753	753	738
		Nbre d'heures (4)	88 342	81 161	87 102	84 255
		Salaires trimestriels (5)			107 909	365 095
37.22	Récupération du textile	Nbre d'ouvriers	647	645	644	653
		Nbre d'employés	71	75	73	73
		Total	718	720	717	726
		Nbre d'heures (4)	91 368	79 181	65 218	80 989
		Salaires trimestriels (5)			108 209	383 131
37.23	Récupération des matières chimiques	Nbre d'ouvriers	553	557	551	545
		Nbre d'employés	196	195	190	192
		Total	749	752	741	738
		Nbre d'heures (4)	80 599	70 742	63 838	74 422
		Salaires trimestriels (5)			158 542	559 421
37.24	Récupération des matériaux de construction	Nbre d'ouvriers	131	133	131	119
		Nbre d'employés	35	37	37	30
		Total	166	170	168	150
		Nbre d'heures (4)	18 384	16 763	15 087	14 968
		Salaires trimestriels (5)			10 790	43 888

(3) Chiffres provisoires.

(4) Jusque décembre 1998 heures-ouvriers, à partir de janvier 1999 heures prestées par les travailleurs (employés et ouvriers).

(5) Salaires et traitements bruts des travailleurs (uniquement pour les établissements occupant 20 personnes ou plus sauf pour la construction à partir de 1998).

.. Chiffres confidentiels.

STATISTIQUE MENSUELLE DE L'INDUSTRIE (NON-PRODCOM)

Emploi, heures et salaires dans certaines branches d'activités (3)

1999								
1	2	3	4	5	6	7	8	9
65	66	68	67	68	70	68	71	68
19	18	18	18	19	17	18	20	19
84	84	86	85	87	87	86	91	87
10 529	11 564	13 287	11 787	10 434	12 571	6 762	11 241	12 668
1 938	1 949	1 937	1 941	1 966	1 992	1 931	1 909	1 920
268	266	267	273	273	272	269	274	274
2 206	2 215	2 204	2 214	2 239	2 264	2 200	2 183	2 194
275 112	261 284	303 815	279 065	256 540	207 577	226 885	223 687	263 437
		318 738			300 373			267 260
3 672	3 706	3 724	3 755	3 730	3 706	3 685	3 651	3 640
1 933	1 930	1 916	1 914	1 892	1 885	1 878	1 869	1 874
5 605	5 636	5 640	5 669	5 622	5 591	5 563	5 520	5 514
739 959	715 651	818 109	763 531	706 402	727 680	611 995	651 706	711 435
		1 335 654			1 383 642			1 160 323
740	735	732	732	739	740	761	739	
83	82	80	81	82	83	83	82	
823	817	812	813	821	823	844	821	
116 636	105 433	117 026	107 223	105 665	113 362	99 979	99 010	
		222 010			253 982			
567	557	558						
1 475	1 474	1 467						
2 042	2 031	2 025						
296 551	279 211	317 145						
244	246	236	241	248	235	244	245	282
853	856	857	860	857	852	848	846	844
1 097	1 102	1 093	1 101	1 105	1 087	1 092	1 091	1 126
150 325	142 227	164 936	140 030	129 469	155 864	92 849	123 866	153 519
		360 262			353 391			343 457
14 225								
5 277								
19 502								
2 635 952								
753	753	758	755	770	766	771	758	776
185	187	184	182	187	181	180	180	179
938	940	942	937	957	947	951	938	955
122 307	121 798	144 265	130 713	112 402	134 041	95 257	104 564	130 456
		145 164			147 302			127 863
642	642	640	637	625	634	599	638	649
126	125	130	130	129	131	130	135	133
768	767	770	767	754	765	729	773	782
108 841	99 478	114 710	107 614	93 468	110 938	88 301	98 935	107 427
		96 707			105 520			85 126
655	665	685	666	670	669	668	670	661
76	74	78	70	74	78	81	80	80
731	739	763	736	744	747	749	750	741
91 780	83 823	104 624	91 482	83 390	103 802	56 597	72 717	101 095
		92 065			92 732			74 467
611	609	604	634	644	652	647	658	701
199	201	200	206	212	217	216	219	223
810	810	804	840	856	869	863	877	924
110 319	105 952	122 113	115 352	105 019	126 790	106 693	111 586	131 225
		131 382			129 247			131 748
134	135	136	138	139	136	134	141	169
22	22	22	21	21	21	22	23	25
156	157	158	159	160	157	156	164	194
19 649	18 895	22 991	21 546	19 923	22 119	14 189	20 109	26 191
		11 503			11 759			13 356

(3) Chiffres provisoires.

(4) Jusque décembre 1998 heures-ouvriers, à partir de janvier 1999 heures prestées par les travailleurs (employés et ouvriers).

(5) Salaires et traitements bruts des travailleurs (uniquement pour les établissements occupant 20 personnes ou plus sauf pour la construction à partir de 1998).

.. Chiffres confidentiels.

STATISTIQUE MENSUELLE DE L'INDUSTRIE (NON-PRODCOM)

Emploi, heures et salaires dans certaines branches d'activités (3)

Nace	Description		1998			1998
			10	11	12	
40.10	Production et distribution d'électricité	Nbre d'ouvriers	1 306	1 302	1 299	1 298
		Nbre d'employés	14 121	14 051	14 055	13 983
		Total	15 427	15 353	15 354	15 282
		Nbre d'heures (4)	184 354	164 600	165 806	164 949
		Salaires trimestriels (5)			8 491 450	27 022 757
40.20	Production et distribution de gaz	Nbre d'ouvriers				
		Nbre d'employés	4 343	4 342	4 339	4 325
		Total	4 343	4 342	4 339	4 325
		Nbre d'heures (4)				
		Salaires trimestriels (5)			2 600 117	8 150 683
41.0	Captage, épuration et distribution d'eau	Nbre d'ouvriers	3 965	3 958	3 948	3 959
		Nbre d'employés	3 155	3 154	3 152	3 156
		Total	7 120	7 112	7 100	7 115
		Nbre d'heures (4)	566 939	504 789	515 963	539 891
		Salaires trimestriels (5)			2 054 822	7 976 702
45	Construction	Nbre d'ouvriers	91 688	91 258	90 556	90 995
		Nbre d'employés	17 869	17 895	17 918	17 737
		Total	109 557	109 153	108 474	108 733
		Nbre d'heures (4)	12 376 527	9 509 803	7 480 881	10 361 042
		Salaires trimestriels (5)			20 232 800	79 140 934

(3) Chiffres provisoires.

(4) Jusqu'à décembre 1998 heures-ouvriers, à partir de janvier 1999 heures prestées par les travailleurs (employés et ouvriers).

(5) Salaires et traitements bruts des travailleurs (uniquement pour les établissements occupant 20 personnes ou plus sauf pour la construction à partir de 1998).

.. Chiffres confidentiels.

STATISTIQUE MENSUELLE DE L'INDUSTRIE (NON-PRODCOM)

Emploi, heures et salaires dans certaines branches d'activités (3)

1999								
1	2	3	4	5	6	7	8	9
1 249	1 250	1 167	1 175	1 176	1 169			
14 267	14 270	14 330	14 212	14 210	14 203			
15 516	15 520	15 497	15 387	15 386	15 372			
2 219 650	2 213 232	2 171 816	2 231 507	2 166 981	2 215 591			
		5 825 206			6 028 939			
4 323	4 318	4 311	4 269	4 268	4 263			
4 323	4 318	4 311	4 269	4 268	4 263			
657 096	656 336	655 272	648 888	648 736	647 976			
		1 677 742			1 840 765			
3 928	3 912	3 901	3 888	3 888	3 887	3 874	3 866	3 879
3 144	3 148	3 151	3 156	3 166	3 151	3 152	3 163	3 158
7 072	7 060	7 052	7 044	7 054	7 038	7 026	7 029	7 037
964 131	926 617	1 024 060	927 147	888 003	984 460	871 018	880 654	780 085
		1 970 258			2 068 500			1 968 015
92 959	92 366	93 501	93 884	95 164	97 251	97 012	98 868	99 235
18 288	18 205	18 350	18 495	18 721	18 936	19 272	19 088	19 342
111 247	110 571	111 851	112 379	113 885	116 187	116 284	117 956	118 577
12 069 438	10 812 183	14 818 157	13 470 385	12 832 127	16 251 131	6 861 689	14 128 080	15 975 596
		19 934 563			23 550 075			20 098 121

(3) Chiffres provisoires.

(4) Jusque décembre 1998 heures-ouvriers, à partir de janvier 1999 heures prestées par les travailleurs (employés et ouvriers).

(5) Salaires et traitements bruts des travailleurs (uniquement pour les établissements occupant 20 personnes ou plus sauf pour la construction à partir de 1998).

.. Chiffres confidentiels.

INDUSTRIE DE LA CONSTRUCTION (1)

Période : 10/1998

NACEBEL	SPECIFICATION	Nombre d'entreprises	Personnel				Heures Ouvriers		
			Employés	Ouvriers			Bâtiment	Génie civil	Parachèvement
				Bâtiment	Génie civil	Parachèvement			
45.1	Préparation des sites	96	301	869	1 304	3	116 860	191 628	528
45.11	Démolition d'immeubles et terrassements	88	260	869	1 168	3	116 860	170 720	528
45.12	Forages et sondages	8	41	-	136	-	-	20 908	-
45.2	Construction d'ouvrages de bâtiment ou de génie civil	1 712	10 877	37 888	21 200	925	4 901 517	2 856 567	133 173
45.21	Travaux de construction y compris ouvrages d'art	1 144	7 723	32 566	9 230	816	4 243 163	1 238 941	118 568
45.22	Réalisation de charpentes et de couvertures	166	412	3 365	-	86	402 307	-	10 764
45.23	Construction de voies ferrées, chaussées, pistes d'aviation et installations sportives	278	1 534	186	8 907	10	25 359	1 225 306	1 712
45.24	Génie hydraulique	34	777	71	2 051	-	9 119	258 133	-
45.25	Autres travaux de construction	90	431	1 700	1 012	13	221 569	134 187	2 129
45.3	Travaux d'installation	607	4 339	58	38	15 146	8 425	5 576	2 225 164
45.31	Travaux d'installation électrique	266	2 331	46	2	7 077	6 999	352	1 048 296
45.32	Travaux d'isolation	39	301	2	-	1 891	200	-	259 443
45.33	Plomberie	275	1 421	10	4	5 485	1 226	556	816 792
45.34	Autres travaux d'installation	27	286	-	32	693	-	4 668	100 633
45.4	Travaux de finition	674	2 340	133	-	13 918	16 985	-	1 891 420
45.41	Plâtrerie	43	119	19	-	1 245	2 452	-	154 756
45.42	Menuiserie	266	1 125	77	-	4 731	10 050	-	707 905
45.43	Revêtement des sols et des murs	119	385	10	-	2 125	1 297	-	285 323
45.44	Peinture et vitrerie	207	577	18	-	5 109	2 088	-	649 727
45.45	Autres travaux de finition	39	134	9	-	708	1 098	-	93 709
45.5	Location avec opérateur de matériel de construction	9	18	210	-	-	31 857	-	-
45.50	Location avec opérateur de matériel de construction	9	18	210	-	-	31 857	-	-
	Total	3 098	17 875	39 158	22 542	29 992	5 075 644	3 053 771	4 250 285

(1) Entreprises occupant 10 personnes ou plus

INDUSTRIE DE LA CONSTRUCTION (1)

Période : 10/1998

NACEBEL	SPECIFICATION	Nouvelles commandes (x 1000 BEF)			Total
		Bâtiment	Génie civil	Parachèvement	
45.1	Préparation des sites	257 547	494 267	276	752 090
45.11	Démolition d'immeubles et terrassements	257 547	444 223	276	702 046
45.12	Forages et sondages	-	50 044	-	50 044
45.2	Construction d'ouvrages de bâtiment ou de génie civil	19 138 641	9 039 331	458 593	28 636 565
45.21	Travaux de construction y compris ouvrages d'art	17 602 133	2 992 682	428 267	21 023 082
45.22	Réalisation de charpentes et de couvertures	1 002 672	-	21 676	1 024 348
45.23	Construction de voies ferrées, chaussées, pistes d'aviation et installations sportives	32 916	4 661 627	6 746	4 701 289
45.24	Génie hydraulique	23 148	930 440	-	953 588
45.25	Autres travaux de construction	477 772	454 582	1 904	934 258
45.3	Travaux d'installation	18 733	10 125	6 069 582	6 098 440
45.31	Travaux d'installation électrique	13 039	-	3 079 670	3 092 709
45.32	Travaux d'isolation	1 739	-	471 518	473 257
45.33	Plomberie	3 955	1 100	2 082 319	2 087 374
45.34	Autres travaux d'installation	-	9 025	436 075	445 100
45.4	Travaux de finition	36 726	-	5 086 285	5 123 011
45.41	Plâtrerie	7 602	-	372 442	380 044
45.42	Menuiserie	26 103	-	2 128 956	2 155 059
45.43	Revêtement des sols et des murs	2 521	-	947 905	950 426
45.44	Peinture et vitrerie	500	-	1 423 060	1 423 560
45.45	Autres travaux de finition	-	-	213 922	213 922
45.5	Location avec opérateur de matériel de construction	97 953	-	-	97 953
45.50	Location avec opérateur de matériel de construction	97 953	-	-	97 953
	Total	19 549 600	9 543 723	11 614 736	40 708 059

(1) Entreprises occupant 10 personnes ou plus

INDUSTRIE DE LA CONSTRUCTION (1)

Période : 10/1998

NACEBEL	SPECIFICATION	Nouvelles commandes (X 1000 BEF)					Total
		Région de Bruxelles Capitale	Région Flamande	Région Wallonne	U.E.	Autres pays	
45.1	Préparation des sites	76 398	395 987	256 266	23 439	-	752 090
45.11	Démolition d'immeubles et terrassements	71 135	358 200	252 672	20 039	-	702 046
45.12	Forages et sondages	5 263	37 787	3 594	3 400	-	50 044
45.2	Construction d'ouvrages de bâtiment ou de génie civil	4 984 171	16 490 712	6 356 050	777 867	27 765	28 636 565
45.21	Travaux de construction y compris ouvrages d'art	4 496 527	11 275 879	4 602 666	631 658	16 352	21 023 082
45.22	Réalisation de charpentes et de couvertures	125 644	597 387	281 532	19 785	-	1 024 348
45.23	Construction de voies ferrées, chaussées, pistes d'aviation et installations sportives	237 306	3 118 858	1 337 605	7 520	-	4 701 289
45.24	Génie hydraulique	12 887	867 347	39 529	33 825	-	953 588
45.25	Autres travaux de construction	111 807	631 241	94 718	85 079	11 413	934 258
45.3	Travaux d'installation	1 328 541	3 155 807	1 521 243	60 675	32 174	6 098 440
45.31	Travaux d'installation électrique	531 772	1 495 913	1 036 729	27 944	351	3 092 709
45.32	Travaux d'isolation	115 901	281 784	73 458	2 114	-	473 257
45.33	Plomberie	544 001	1 144 676	368 115	29 279	1 303	2 087 374
45.34	Autres travaux d'installation	136 867	233 434	42 941	1 338	30 520	445 100
45.4	Travaux de finition	923 763	3 034 574	968 176	181 595	14 903	5 123 011
45.41	Plâtrerie	104 271	180 960	54 978	39 835	-	380 044
45.42	Menuiserie	322 192	1 337 504	426 925	66 828	1 610	2 155 059
45.43	Revêtement des sols et des murs	154 517	504 997	239 170	45 316	6 426	950 426
45.44	Peinture et vitrerie	268 687	900 038	221 989	28 344	4 502	1 423 560
45.45	Autres travaux de finition	74 096	111 075	25 114	1 272	2 365	213 922
45.5	Location avec opérateur de matériel de construction	7 259	79 242	9 702	1 750	-	97 953
45.50	Location avec opérateur de matériel de construction	7 259	79 242	9 702	1 750	-	97 953
	Total	7 320 132	23 156 322	9 111 437	1 045 326	74 842	40 708 059

(1) Entreprises occupant 10 personnes ou plus

INDUSTRIE DE LA CONSTRUCTION (1)

Période : 11/1998

NACEBEL	SPECIFICATION	Nombre d'entreprises	Personnel				Heures Ouvriers		
			Employés	Ouvriers			Bâtiment	Génie civil	Parachèvement
				Bâtiment	Génie civil	Parachèvement			
45.1	Préparation des sites	96	303	843	1 309	3	88 293	152 846	345
45.11	Démolition d'immeubles et terrassements	88	261	843	1 171	3	88 293	139 358	345
45.12	Forages et sondages	8	42	-	138	-	-	13 488	-
45.2	Construction d'ouvrages de bâtiment ou de génie civil	1 710	10 860	37 793	21 218	908	3 663 216	2 118 297	98 888
45.21	Travaux de construction y compris ouvrages d'art	1 144	7 713	32 516	9 176	801	3 112 255	907 957	87 031
45.22	Réalisation de charpentes et de couvertures	164	403	3 327	-	84	338 689	-	9 544
45.23	Construction de voies ferrées, chaussées, pistes d'aviation et installations sportives	278	1 527	190	8 958	10	20 645	896 848	1 056
45.24	Génie hydraulique	34	788	68	2 079	-	6 733	202 949	-
45.25	Autres travaux de construction	90	429	1 692	1 005	13	184 894	110 543	1 257
45.3	Travaux d'installation	605	4 370	60	38	14 948	6 299	3 808	1 854 589
45.31	Travaux d'installation électrique	265	2 313	50	2	6 915	5 437	176	876 558
45.32	Travaux d'isolation	39	306	2	-	1 879	-	-	229 590
45.33	Plomberie	274	1 466	8	4	5 460	862	376	666 383
45.34	Autres travaux d'installation	27	285	-	32	694	-	3 256	82 058
45.4	Travaux de finition	674	2 350	130	-	13 804	12 090	-	1 487 720
45.41	Plâtrerie	43	118	21	-	1 237	1 813	-	111 203
45.42	Menuiserie	266	1 132	69	-	4 722	6 585	-	588 239
45.43	Revêtement des sols et des murs	119	384	10	-	2 107	1 440	-	217 655
45.44	Peinture et vitrerie	207	579	21	-	5 032	1 505	-	501 862
45.45	Autres travaux de finition	39	137	9	-	706	747	-	68 761
45.5	Location avec opérateur de matériel de construction	9	18	208	-	-	26 919	-	-
45.50	Location avec opérateur de matériel de construction	9	18	208	-	-	26 919	-	-
	Total	3 094	17 901	39 034	22 565	29 663	3 796 817	2 274 951	3 441 542

(1) Entreprises occupant 10 personnes ou plus

INDUSTRIE DE LA CONSTRUCTION (1)

Période : 11/1998

NACEBEL	SPECIFICATION	Nouvelles commandes (x 1000 BEF)			
		Bâtiment	Génie civil	Parachèvement	Total
45.1	Préparation des sites	190 772	503 782	251	694 805
45.11	Démolition d'immeubles et terrassements	190 772	456 731	251	647 754
45.12	Forages et sondages	-	47 051	-	47 051
45.2	Construction d'ouvrages de bâtiment ou de génie civil	14 678 037	11 943 166	322 855	26 944 058
45.21	Travaux de construction y compris ouvrages d'art	13 126 611	5 865 635	282 520	19 274 766
45.22	Réalisation de charpentes et de couvertures	1 074 311	-	24 380	1 098 691
45.23	Construction de voies ferrées, chaussées, pistes d'aviation et installations sportives	19 222	4 436 426	13 535	4 469 183
45.24	Génie hydraulique	44 032	1 260 295	-	1 304 327
45.25	Autres travaux de construction	413 861	380 810	2 420	797 091
45.3	Travaux d'installation	8 957	10 140	5 913 331	5 932 428
45.31	Travaux d'installation électrique	7 553	-	2 574 360	2 581 913
45.32	Travaux d'isolation	-	-	421 435	421 435
45.33	Plomberie	1 404	400	2 319 425	2 321 229
45.34	Autres travaux d'installation	-	9 740	598 111	607 851
45.4	Travaux de finition	35 484	-	4 067 756	4 103 240
45.41	Plâtrerie	8 344	-	268 631	276 975
45.42	Menuiserie	22 700	-	1 938 996	1 961 696
45.43	Revêtement des sols et des murs	4 040	-	771 575	775 615
45.44	Peinture et vitrerie	400	-	928 900	929 300
45.45	Autres travaux de finition	-	-	159 654	159 654
45.5	Location avec opérateur de matériel de construction	77 599	-	-	77 599
45.50	Location avec opérateur de matériel de construction	77 599	-	-	77 599
	Total	14 990 849	12 457 088	10 304 193	37 752 130

(1) Entreprises occupant 10 personnes ou plus

INDUSTRIE DE LA CONSTRUCTION (1)

Période : 11/1998

NACEBEL	SPECIFICATION	Nouvelles commandes (X 1000 BEF)					Total
		Région de Bruxelles Capitale	Région Flamande	Région Wallonne	U.E.	Autres pays	
45.1	Préparation des sites	64 683	335 211	258 975	35 936	-	694 805
45.11	Démolition d'immeubles et terrassements	57 429	301 167	253 222	35 936	-	647 754
45.12	Forages et sondages	7 254	34 044	5 753	-	-	47 051
45.2	Construction d'ouvrages de bâtiment ou de génie civil	3 374 814	14 177 626	6 044 720	796 116	2 550 782	26 944 058
45.21	Travaux de construction y compris ouvrages d'art	2 936 218	9 371 775	4 033 418	391 162	2 542 193	19 274 766
45.22	Réalisation de charpentes et de couvertures	106 594	594 096	361 439	35 198	1 364	1 098 691
45.23	Construction de voies ferrées, chaussées, pistes d'aviation et installations sportives	231 458	2 784 672	1 445 345	7 708	-	4 469 183
45.24	Génie hydraulique	20 093	897 547	99 183	287 504	-	1 304 327
45.25	Autres travaux de construction	80 451	529 536	105 335	74 544	7 225	797 091
45.3	Travaux d'installation	1 398 689	3 033 338	1 425 493	52 190	22 718	5 932 428
45.31	Travaux d'installation électrique	474 149	1 229 462	853 115	25 151	36	2 581 913
45.32	Travaux d'isolation	105 051	222 059	87 564	6 397	364	421 435
45.33	Plomberie	573 823	1 282 785	445 409	19 028	184	2 321 229
45.34	Autres travaux d'installation	245 666	299 032	39 405	1 614	22 134	607 851
45.4	Travaux de finition	816 779	2 315 139	800 941	163 520	6 861	4 103 240
45.41	Plâtrerie	73 229	155 139	40 511	8 096	-	276 975
45.42	Menuiserie	328 279	1 180 554	384 096	67 312	1 455	1 961 696
45.43	Revêtement des sols et des murs	131 797	390 294	182 231	65 887	5 406	775 615
45.44	Peinture et vitrerie	230 460	508 534	168 546	21 760	-	929 300
45.45	Autres travaux de finition	53 014	80 618	25 557	465	-	159 654
45.5	Location avec opérateur de matériel de construction	6 162	66 943	4 440	54	-	77 599
45.50	Location avec opérateur de matériel de construction	6 162	66 943	4 440	54	-	77 599
	Total	5 661 127	19 928 257	8 534 569	1 047 816	2 580 361	37 752 130

(1) Entreprises occupant 10 personnes ou plus

INDUSTRIE DE LA CONSTRUCTION (1)

Période : 12/1998

NACEBEL	SPECIFICATION	Nombre d'entreprises	Personnel				Heures Ouvriers		
			Employés	Ouvriers			Bâtiment	Génie civil	Parachèvement
				Bâtiment	Génie civil	Parachèvement			
45.1	Préparation des sites	96	299	854	1 286	3	69 101	106 537	216
45.11	Démolition d'immeubles et terrassements	88	258	854	1 146	3	69 101	94 882	216
45.12	Forages et sondages	8	41	-	140	-	-	11 655	-
45.2	Construction d'ouvrages de bâtiment ou de génie civil	1 706	10 864	37 523	20 975	934	2 816 684	1 637 887	79 143
45.21	Travaux de construction y compris ouvrages d'art	1 141	7 707	32 260	9 075	830	2 400 805	687 201	71 120
45.22	Réalisation de charpentes et de couvertures	164	404	3 310	-	83	242 720	-	6 529
45.23	Construction de voies ferrées, chaussées, pistes d'aviation et installations sportives	277	1 519	194	8 881	9	14 840	684 178	864
45.24	Génie hydraulique	34	799	68	2 060	-	5 480	179 047	-
45.25	Autres travaux de construction	90	435	1 691	959	12	152 839	87 461	630
45.3	Travaux d'installation	605	4 418	64	34	14 877	5 483	2 780	1 577 711
45.31	Travaux d'installation électrique	265	2 353	50	2	6 859	4 361	304	787 509
45.32	Travaux d'isolation	39	317	2	-	1 860	-	-	185 544
45.33	Plomberie	274	1 466	12	-	5 467	1 122	-	531 748
45.34	Autres travaux d'installation	27	282	-	32	691	-	2 476	72 910
45.4	Travaux de finition	672	2 325	141	-	13 656	8 474	-	1 154 918
45.41	Plâtrerie	43	119	23	-	1 217	1 400	-	92 434
45.42	Menuiserie	266	1 125	73	-	4 690	4 668	-	466 922
45.43	Revêtement des sols et des murs	118	368	15	-	2 043	745	-	172 469
45.44	Peinture et vitrerie	206	578	21	-	5 019	877	-	372 809
45.45	Autres travaux de finition	39	135	9	-	687	784	-	50 284
45.5	Location avec opérateur de matériel de construction	9	18	204	-	-	24 831	-	-
45.50	Location avec opérateur de matériel de construction	9	18	204	-	-	24 831	-	-
	Total	3 088	17 924	38 786	22 295	29 470	2 924 573	1 747 204	2 811 988

(1) Entreprises occupant 10 personnes ou plus

INDUSTRIE DE LA CONSTRUCTION (1)

Période : 12/1998

NACEBEL	SPECIFICATION	Nouvelles commandes (x 1000 BEF)			
		Bâtiment	Génie civil	Parachèvement	Total
45.1	Préparation des sites	233 245	399 182	-	632 427
45.11	Démolition d'immeubles et terrassements	233 245	356 269	-	589 514
45.12	Forages et sondages	-	42 913	-	42 913
45.2	Construction d'ouvrages de bâtiment ou de génie civil	16 791 390	9 147 268	330 904	26 269 562
45.21	Travaux de construction y compris ouvrages d'art	15 395 494	3 281 262	297 484	18 974 240
45.22	Réalisation de charpentes et de couvertures	947 925	-	29 092	977 017
45.23	Construction de voies ferrées, chaussées, pistes d'aviation et installations sportives	28 991	4 773 970	2 960	4 805 921
45.24	Génie hydraulique	11 374	768 796	-	780 170
45.25	Autres travaux de construction	407 606	323 240	1 368	732 214
45.3	Travaux d'installation	7 147	17 324	5 611 891	5 636 362
45.31	Travaux d'installation électrique	5 043	11 006	2 871 214	2 887 263
45.32	Travaux d'isolation	-	-	384 178	384 178
45.33	Plomberie	2 104	600	1 947 019	1 949 723
45.34	Autres travaux d'installation	-	5 718	409 480	415 198
45.4	Travaux de finition	52 375	-	3 825 604	3 877 979
45.41	Plâtrerie	14 424	-	207 261	221 685
45.42	Menuiserie	33 186	-	1 757 164	1 790 350
45.43	Revêtement des sols et des murs	4 365	-	737 692	742 057
45.44	Peinture et vitrerie	400	-	981 760	982 160
45.45	Autres travaux de finition	-	-	141 727	141 727
45.5	Location avec opérateur de matériel de construction	97 284	-	-	97 284
45.50	Location avec opérateur de matériel de construction	97 284	-	-	97 284
	Total	17 181 441	9 563 774	9 768 399	36 513 614

(1) Entreprises occupant 10 personnes ou plus

INDUSTRIE DE LA CONSTRUCTION (1)

Période : 12/1998

NACEBEL	SPECIFICATION	Nouvelles commandes (X 1000 BEF)					Total	Salaires et traitements du trimestre (en 1000 BEF)
		Région de Bruxelles Capitale	Région Flamande	Région Wallonne	U.E.	Autres pays		
45.1	Préparation des sites	92 339	325 434	206 353	8 301	-	632 427	413 870
45.11	Démolition d'immeubles et terrassements	86 369	298 427	200 266	4 452	-	589 514	377 148
45.12	Forages et sondages	5 970	27 007	6 087	3 849	-	42 913	36 722
45.2	Construction d'ouvrages de bâtiment ou de génie civil	4 759 434	14 209 732	6 186 737	484 343	629 316	26 269 562	12 993 963
45.21	Travaux de construction y compris ouvrages d'art	4 014 107	9 369 557	4 527 500	433 760	629 316	18 974 240	9 254 269
45.22	Réalisation de charpentes et de couvertures	319 396	448 692	194 389	14 540	-	977 017	590 951
45.23	Construction de voies ferrées, chaussées, pistes d'aviation et installations sportives	307 020	3 127 636	1 370 358	907	-	4 805 921	1 881 133
45.24	Génie hydraulique	3 178	757 381	18 519	1 092	-	780 170	672 291
45.25	Autres travaux de construction	115 733	506 466	75 971	34 044	-	732 214	595 319
45.3	Travaux d'installation	964 097	3 016 640	1 465 039	67 925	122 661	5 636 362	3 993 472
45.31	Travaux d'installation électrique	467 965	1 443 200	924 890	47 554	3 654	2 887 263	1 922 119
45.32	Travaux d'isolation	84 108	225 231	69 646	5 193	-	384 178	470 850
45.33	Plomberie	303 130	1 144 512	420 985	11 825	69 271	1 949 723	1 379 820
45.34	Autres travaux d'installation	108 894	203 697	49 518	3 353	49 736	415 198	220 683
45.4	Travaux de finition	747 351	2 233 109	735 322	152 952	9 245	3 877 979	2 790 746
45.41	Plâtrerie	53 915	120 495	44 570	2 705	-	221 685	186 602
45.42	Menuiserie	261 509	1 157 397	285 519	83 490	2 435	1 790 350	1 141 177
45.43	Revêtement des sols et des murs	126 294	368 474	187 942	52 537	6 810	742 057	417 089
45.44	Peinture et vitrerie	241 217	528 109	198 704	14 130	-	982 160	905 922
45.45	Autres travaux de finition	64 416	58 634	18 587	90	-	141 727	139 956
45.5	Location avec opérateur de matériel de construction	4 943	83 015	6 639	2 687	-	97 284	40 749
45.50	Location avec opérateur de matériel de construction	4 943	83 015	6 639	2 687	-	97 284	40 749
	Total	6 568 164	19 867 930	8 600 090	716 208	761 222	36 513 614	20 232 800

(1) Entreprises occupant 10 personnes ou plus

INDUSTRIE DE LA CONSTRUCTION (1)

Période : 01/1999

NACEBEL	SPECIFICATION	Nombre d'entreprises	Personnel				Heures (2)		
			Employés	Ouvriers			Bâtiment	Génie civil	Parachèvement
				Bâtiment	Génie civil	Parachèvement			
45.1	Préparation des sites	104	314	945	1 393	3	101 074	189 669	304
45.11	Démolition d'immeubles et terrassements	92	260	935	1 210	3	100 040	164 153	304
45.12	Forages et sondages	12	54	10	183	-	1 034	25 516	-
45.2	Construction d'ouvrages de bâtiment ou de génie civil	1 742	10 975	38 263	21 395	926	4 664 041	2 564 332	119 712
45.21	Travaux de construction y compris ouvrages d'art	1 161	7 761	32 604	9 446	814	4 038 931	1 146 187	109 365
45.22	Réalisation de charpentes et de couvertures	168	416	3 449	-	89	369 668	-	8 095
45.23	Construction de voies ferrées, chaussées, pistes d'aviation et installations sportives	279	1 550	199	8 883	10	22 527	1 007 626	1 340
45.24	Génie hydraulique	33	799	77	2 067	-	9 851	280 003	-
45.25	Autres travaux de construction	101	449	1 934	999	13	223 064	130 516	912
45.3	Travaux d'installation	626	4 541	61	30	15 486	7 827	3 901	2 532 028
45.31	Travaux d'installation électrique	281	2 421	47	2	7 143	6 028	320	1 234 126
45.32	Travaux d'isolation	42	325	2	-	1 995	-	-	266 640
45.33	Plomberie	275	1 467	12	-	5 500	1 799	-	889 318
45.34	Autres travaux d'installation	28	328	-	28	848	-	3 581	141 944
45.4	Travaux de finition	683	2 398	180	-	13 941	21 965	-	1 817 851
45.41	Plâtrerie	44	121	23	-	1 201	2 136	-	140 801
45.42	Menuiserie	274	1 182	115	-	4 911	15 578	-	762 455
45.43	Revêtement des sols et des murs	115	383	15	-	2 047	1 520	-	268 311
45.44	Peinture et vitrerie	206	568	18	-	5 029	2 027	-	552 560
45.45	Autres travaux de finition	44	144	9	-	753	704	-	93 724
45.5	Location avec opérateur de matériel de construction	13	60	263	11	62	31 513	1 245	13 976
45.50	Location avec opérateur de matériel de construction	13	60	263	11	62	31 513	1 245	13 976
	Total	3 168	18 288	39 712	22 829	30 418	4 826 420	2 759 147	4 483 871

(1) Entreprises occupant 10 personnes ou plus

(2) A partir de janvier 1999 heures prestées par les travailleurs (employés et ouvriers).

INDUSTRIE DE LA CONSTRUCTION (1)

Période : 01/1999

NACEBEL	SPECIFICATION	Nouvelles commandes (x 1000 BEF)			
		Bâtiment	Génie civil	Parachèvement	Total
45.1	Préparation des sites	228 209	620 586	-	848 795
45.11	Démolition d'immeubles et terrassements	227 960	571 129	-	799 089
45.12	Forages et sondages	249	49 457	-	49 706
45.2	Construction d'ouvrages de bâtiment ou de génie civil	16 355 067	8 446 600	578 512	25 380 179
45.21	Travaux de construction y compris ouvrages d'art	14 632 155	3 867 901	505 438	19 005 494
45.22	Réalisation de charpentes et de couvertures	1 057 902	-	36 886	1 094 788
45.23	Construction de voies ferrées, chaussées, pistes d'aviation et installations sportives	52 685	3 007 736	35 306	3 095 727
45.24	Génie hydraulique	8 741	1 083 311	-	1 092 052
45.25	Autres travaux de construction	603 584	487 652	882	1 092 118
45.3	Travaux d'installation	12 646	3 205	6 019 961	6 035 812
45.31	Travaux d'installation électrique	9 413	-	2 859 885	2 869 298
45.32	Travaux d'isolation	-	-	502 995	502 995
45.33	Plomberie	3 233	1 099	2 075 383	2 079 715
45.34	Autres travaux d'installation	-	2 106	581 698	583 804
45.4	Travaux de finition	21 772	-	3 874 668	3 896 440
45.41	Plâtrerie	3 129	-	316 438	319 567
45.42	Menuiserie	15 503	-	1 707 632	1 723 135
45.43	Revêtement des sols et des murs	2 051	-	729 786	731 837
45.44	Peinture et vitrerie	300	-	988 536	988 836
45.45	Autres travaux de finition	789	-	132 276	133 065
45.5	Location avec opérateur de matériel de construction	76 996	-	180 538	257 534
45.50	Location avec opérateur de matériel de construction	76 996	-	180 538	257 534
	Total	16 694 690	9 070 391	10 653 679	36 418 760

(1) Entreprises occupant 10 personnes ou plus

INDUSTRIE DE LA CONSTRUCTION (1)

Période : 01/1999

NACEBEL	SPECIFICATION	Nouvelles commandes (X 1000 BEF)					Total
		Région de Bruxelles Capitale	Région Flamande	Région Wallonne	U.E.	Autres pays	
45.1	Préparation des sites	167 792	487 129	177 385	16 489	-	848 795
45.11	Démolition d'immeubles et terrassements	156 867	454 909	171 305	16 008	-	799 089
45.12	Forages et sondages	10 925	32 220	6 080	481	-	49 706
45.2	Construction d'ouvrages de bâtiment ou de génie civil	3 223 874	15 233 367	6 013 156	598 919	310 863	25 380 179
45.21	Travaux de construction y compris ouvrages d'art	2 650 450	10 674 232	5 015 657	366 816	298 339	19 005 494
45.22	Réalisation de charpentes et de couvertures	145 660	576 443	340 291	26 495	5 899	1 094 788
45.23	Construction de voies ferrées, chaussées, pistes d'aviation et installations sportives	192 640	2 371 483	526 036	5 568	-	3 095 727
45.24	Génie hydraulique	114 440	947 426	5 686	24 500	-	1 092 052
45.25	Autres travaux de construction	120 684	663 783	125 486	175 540	6 625	1 092 118
45.3	Travaux d'installation	1 492 262	3 321 510	1 153 727	45 627	22 686	6 035 812
45.31	Travaux d'installation électrique	731 256	1 493 936	618 003	26 016	87	2 869 298
45.32	Travaux d'isolation	95 945	322 817	81 244	2 989	-	502 995
45.33	Plomberie	453 713	1 234 902	377 518	13 582	-	2 079 715
45.34	Autres travaux d'installation	211 348	269 855	76 962	3 040	22 599	583 804
45.4	Travaux de finition	812 390	2 155 887	777 324	136 315	14 524	3 896 440
45.41	Plâtrerie	132 828	137 670	44 258	4 811	-	319 567
45.42	Menuiserie	298 776	1 042 693	300 776	76 290	4 600	1 723 135
45.43	Revêtement des sols et des murs	132 573	403 088	142 713	43 651	9 812	731 837
45.44	Peinture et vitrerie	203 783	501 364	273 950	9 661	78	988 836
45.45	Autres travaux de finition	44 430	71 072	15 627	1 902	34	133 065
45.5	Location avec opérateur de matériel de construction	4 354	133 839	9 044	102 995	7 302	257 534
45.50	Location avec opérateur de matériel de construction	4 354	133 839	9 044	102 995	7 302	257 534
	Total	5 700 672	21 331 732	8 130 636	900 345	355 375	36 418 760

(1) Entreprises occupant 10 personnes ou plus

INDUSTRIE DE LA CONSTRUCTION (1)

Période : 02/1999

NACEBEL	SPECIFICATION	Nombre d'entreprises	Personnel				Heures (2)		
			Employés	Ouvriers			Bâtiment	Génie civil	Parachèvement
				Bâtiment	Génie civil	Parachèvement			
45.1	Préparation des sites	104	315	899	1 418	2	95 144	180 361	640
45.11	Démolition d'immeubles et terrassements	92	262	889	1 235	2	94 787	153 466	640
45.12	Forages et sondages	12	53	10	183	-	357	26 895	-
45.2	Construction d'ouvrages de bâtiment ou de génie civil	1 739	10 925	38 298	21 012	943	3 947 362	2 238 349	112 230
45.21	Travaux de construction y compris ouvrages d'art	1 159	7 742	32 656	9 117	831	3 414 018	960 848	101 757
45.22	Réalisation de charpentes et de couvertures	168	407	3 479	-	88	299 208	-	8 253
45.23	Construction de voies ferrées, chaussées, pistes d'aviation et installations sportives	278	1 532	187	8 844	10	18 086	875 330	1 328
45.24	Génie hydraulique	33	797	78	2 048	-	7 905	271 956	-
45.25	Autres travaux de construction	101	447	1 898	1 003	14	208 145	130 215	892
45.3	Travaux d'installation	623	4 514	59	29	15 301	6 861	3 936	2 413 419
45.31	Travaux d'installation électrique	278	2 388	45	2	7 021	5 600	320	1 184 340
45.32	Travaux d'isolation	42	329	2	-	1 967	-	-	250 455
45.33	Plomberie	276	1 477	12	-	5 472	1 261	-	850 232
45.34	Autres travaux d'installation	27	320	-	27	841	-	3 616	128 392
45.4	Travaux de finition	683	2 391	189	-	13 877	19 614	-	1 743 119
45.41	Plâtrerie	44	120	24	-	1 200	2 096	-	127 053
45.42	Menuiserie	274	1 179	123	-	4 874	14 110	-	733 246
45.43	Revêtement des sols et des murs	115	387	15	-	2 041	1 264	-	251 490
45.44	Peinture et vitrerie	206	560	18	-	5 008	1 664	-	546 063
45.45	Autres travaux de finition	44	145	9	-	754	480	-	85 267
45.5	Location avec opérateur de matériel de construction	13	60	266	11	62	35 847	1 147	14 154
45.50	Location avec opérateur de matériel de construction	13	60	266	11	62	35 847	1 147	14 154
	Total	3 162	18 205	39 711	22 470	30 185	4 104 828	2 423 793	4 283 562

(1) Entreprises occupant 10 personnes ou plus

(2) A partir de janvier 1999 heures prestées par les travailleurs (employés et ouvriers).

INDUSTRIE DE LA CONSTRUCTION (1)

Période : 02/1999

NACEBEL	SPECIFICATION	Nouvelles commandes (x 1000 BEF)			
		Bâtiment	Génie civil	Parachèvement	Total
45.1	Préparation des sites	202 861	477 678	-	680 539
45.11	Démolition d'immeubles et terrassements	202 713	401 243	-	603 956
45.12	Forages et sondages	148	76 435	-	76 583
45.2	Construction d'ouvrages de bâtiment ou de génie civil	16 500 945	10 705 995	622 383	27 829 323
45.21	Travaux de construction y compris ouvrages d'art	14 858 039	4 746 716	567 907	20 172 662
45.22	Réalisation de charpentes et de couvertures	1 076 835	-	31 393	1 108 228
45.23	Construction de voies ferrées, chaussées, pistes d'aviation et installations sportives	38 165	3 879 048	20 455	3 937 668
45.24	Génie hydraulique	26 651	1 780 611	-	1 807 262
45.25	Autres travaux de construction	501 255	299 620	2 628	803 503
45.3	Travaux d'installation	24 366	2 116	6 209 778	6 236 260
45.31	Travaux d'installation électrique	21 097	-	2 987 606	3 008 703
45.32	Travaux d'isolation	-	-	394 043	394 043
45.33	Plomberie	3 269	-	2 347 333	2 350 602
45.34	Autres travaux d'installation	-	2 116	480 796	482 912
45.4	Travaux de finition	38 524	-	3 958 591	3 997 115
45.41	Plâtrerie	734	-	205 815	206 549
45.42	Menuiserie	12 505	-	1 886 590	1 899 095
45.43	Revêtement des sols et des murs	7 086	-	819 283	826 369
45.44	Peinture et vitrerie	1 199	-	873 758	874 957
45.45	Autres travaux de finition	17 000	-	173 145	190 145
45.5	Location avec opérateur de matériel de construction	96 273	-	140 783	237 056
45.50	Location avec opérateur de matériel de construction	96 273	-	140 783	237 056
	Total	16 862 969	11 185 789	10 931 535	38 980 293

(1) Entreprises occupant 10 personnes ou plus

INDUSTRIE DE LA CONSTRUCTION (1)

Période : 02/1999

NACEBEL	SPECIFICATION	Nouvelles commandes (X 1000 BEF)					Total
		Région de Bruxelles Capitale	Région Flamande	Région Wallonne	U.E.	Autres pays	
45.1	Préparation des sites	82 251	381 933	196 019	20 336	-	680 539
45.11	Démolition d'immeubles et terrassements	72 184	345 200	167 714	18 858	-	603 956
45.12	Forages et sondages	10 067	36 733	28 305	1 478	-	76 583
45.2	Construction d'ouvrages de bâtiment ou de génie civil	3 970 790	15 352 854	7 305 782	1 185 394	14 503	27 829 323
45.21	Travaux de construction y compris ouvrages d'art	3 476 471	10 013 801	5 930 340	737 972	14 078	20 172 662
45.22	Réalisation de charpentes et de couvertures	225 881	574 416	296 899	11 032	-	1 108 228
45.23	Construction de voies ferrées, chaussées, pistes d'aviation et installations sportives	166 704	2 450 219	949 714	371 031	-	3 937 668
45.24	Génie hydraulique	6 839	1 777 050	9 373	14 000	-	1 807 262
45.25	Autres travaux de construction	94 895	537 368	119 456	51 359	425	803 503
45.3	Travaux d'installation	1 326 021	3 127 415	1 511 691	57 275	213 858	6 236 260
45.31	Travaux d'installation électrique	674 959	1 340 926	891 916	34 453	66 449	3 008 703
45.32	Travaux d'isolation	107 475	224 849	59 001	2 718	-	394 043
45.33	Plomberie	403 421	1 346 615	460 135	19 759	120 672	2 350 602
45.34	Autres travaux d'installation	140 166	215 025	100 639	345	26 737	482 912
45.4	Travaux de finition	734 237	2 335 843	738 318	179 345	9 372	3 997 115
45.41	Plâtrerie	51 414	114 401	37 314	3 420	-	206 549
45.42	Menuiserie	306 047	1 186 540	323 489	77 528	5 491	1 899 095
45.43	Revêtement des sols et des murs	149 003	436 069	150 942	86 474	3 881	826 369
45.44	Peinture et vitrerie	162 696	499 279	204 280	8 702	-	874 957
45.45	Autres travaux de finition	65 077	99 554	22 293	3 221	-	190 145
45.5	Location avec opérateur de matériel de construction	3 450	126 116	6 335	73 342	27 813	237 056
45.50	Location avec opérateur de matériel de construction	3 450	126 116	6 335	73 342	27 813	237 056
	Total	6 116 749	21 324 161	9 758 145	1 515 692	265 546	38 980 293

(1) Entreprises occupant 10 personnes ou plus

INDUSTRIE DE LA CONSTRUCTION (1)

Période : 03/1999

NACEBEL	SPECIFICATION	Nombre d'entreprises	Personnel				Heures (2)		
			Employés	Ouvriers			Bâtiment	Génie civil	Parachèvement
				Bâtiment	Génie civil	Parachèvement			
45.1	Préparation des sites	105	314	932	1 419	3	133 825	235 850	732
45.11	Démolition d'immeubles et terrassements	93	261	922	1 234	3	133 509	200 919	732
45.12	Forages et sondages	12	53	10	185	-	316	34 931	-
45.2	Construction d'ouvrages de bâtiment ou de génie civil	1 748	11 004	38 711	21 291	1 049	5 828 706	3 233 291	157 518
45.21	Travaux de construction y compris ouvrages d'art	1 165	7 796	32 857	9 243	918	5 025 192	1 429 481	140 686
45.22	Réalisation de charpentes et de couvertures	170	415	3 550	-	92	482 578	-	11 841
45.23	Construction de voies ferrées, chaussées, pistes d'aviation et installations sportives	277	1 525	199	9 020	10	29 904	1 356 030	3 176
45.24	Génie hydraulique	33	800	74	2 052	-	11 590	291 349	-
45.25	Autres travaux de construction	103	468	2 031	976	29	279 442	156 431	1 815
45.3	Travaux d'installation	627	4 575	75	33	15 477	12 022	4 928	2 899 720
45.31	Travaux d'installation électrique	280	2 424	49	2	7 124	7 458	368	1 423 909
45.32	Travaux d'isolation	42	334	2	-	1 970	-	-	283 268
45.33	Plomberie	278	1 497	24	-	5 533	4 564	-	1 027 835
45.34	Autres travaux d'installation	27	320	-	31	850	-	4 560	164 708
45.4	Travaux de finition	687	2 397	196	-	13 972	27 490	-	2 220 693
45.41	Plâtrerie	45	121	24	-	1 236	3 112	-	181 751
45.42	Menuiserie	276	1 175	126	-	4 856	19 540	-	892 151
45.43	Revêtement des sols et des murs	116	390	15	-	2 072	1 704	-	334 655
45.44	Peinture et vitrerie	206	566	20	-	5 041	1 894	-	693 151
45.45	Autres travaux de finition	44	145	11	-	767	1 240	-	118 985
45.5	Location avec opérateur de matériel de construction	13	60	271	11	61	45 847	1 628	15 907
45.50	Location avec opérateur de matériel de construction	13	60	271	11	61	45 847	1 628	15 907
	Total	3 180	18 350	40 185	22 754	30 562	6 047 890	3 475 697	5 294 570

(1) Entreprises occupant 10 personnes ou plus

(2) A partir de janvier 1999 heures prestées par les travailleurs (employés et ouvriers).

INDUSTRIE DE LA CONSTRUCTION (1)

Période : 03/1999

NACEBEL	SPECIFICATION	Nouvelles commandes (x 1000 BEF)			
		Bâtiment	Génie civil	Parachèvement	Total
45.1	Préparation des sites	229 783	647 013	1 299	878 095
45.11	Démolition d'immeubles et terrassements	229 604	568 959	1 299	799 862
45.12	Forages et sondages	179	78 054	-	78 233
45.2	Construction d'ouvrages de bâtiment ou de génie civil	20 696 994	9 139 401	790 315	30 626 710
45.21	Travaux de construction y compris ouvrages d'art	18 404 586	3 910 494	739 518	23 054 598
45.22	Réalisation de charpentes et de couvertures	1 409 825	-	45 669	1 455 494
45.23	Construction de voies ferrées, chaussées, pistes d'aviation et installations sportives	55 339	3 574 814	3 637	3 633 790
45.24	Génie hydraulique	163 459	1 185 339	-	1 348 798
45.25	Autres travaux de construction	663 785	468 754	1 491	1 134 030
45.3	Travaux d'installation	30 662	30 995	7 189 795	7 251 452
45.31	Travaux d'installation électrique	21 080	19 738	3 557 885	3 598 703
45.32	Travaux d'isolation	-	-	467 092	467 092
45.33	Plomberie	9 582	-	2 611 743	2 621 325
45.34	Autres travaux d'installation	-	11 257	553 075	564 332
45.4	Travaux de finition	152 741	-	5 323 986	5 476 727
45.41	Plâtrerie	14 766	-	500 721	515 487
45.42	Menuiserie	131 401	-	2 279 098	2 410 499
45.43	Revêtement des sols et des murs	4 574	-	979 337	983 911
45.44	Peinture et vitrerie	2 000	-	1 358 496	1 360 496
45.45	Autres travaux de finition	-	-	206 334	206 334
45.5	Location avec opérateur de matériel de construction	162 652	-	84 694	247 346
45.50	Location avec opérateur de matériel de construction	162 652	-	84 694	247 346
	Total	21 272 832	9 817 409	13 390 089	44 480 330

(1) Entreprises occupant 10 personnes ou plus

INDUSTRIE DE LA CONSTRUCTION (1)

Période : 03/1999

NACEBEL	SPECIFICATION	Nouvelles commandes (X 1000 BEF)					Total	Salaires et traitements du trimestre (en 1000 BEF)
		Région de Bruxelles Capitale	Région Flamande	Région Wallonne	U.E.	Autres pays		
45.1	Préparation des sites	95 057	528 659	230 401	21 898	2 080	878 095	436 051
45.11	Démolition d'immeubles et terrassements	78 093	487 864	212 454	19 371	2 080	799 862	387 690
45.12	Forages et sondages	16 964	40 795	17 947	2 527	-	78 233	48 361
45.2	Construction d'ouvrages de bâtiment ou de génie civil	4 007 302	17 880 085	7 385 554	678 328	675 441	30 626 710	12 497 782
45.21	Travaux de construction y compris ouvrages d'art	3 260 752	12 826 485	5 728 373	567 954	671 034	23 054 598	8 802 663
45.22	Réalisation de charpentes et de couvertures	246 430	824 172	352 211	32 681	-	1 455 494	560 110
45.23	Construction de voies ferrées, chaussées, pistes d'aviation et installations sportives	245 632	2 348 754	1 039 147	257	-	3 633 790	1 803 835
45.24	Génie hydraulique	123 128	1 204 233	21 437	-	-	1 348 798	680 134
45.25	Autres travaux de construction	131 360	676 441	244 386	77 436	4 407	1 134 030	651 040
45.3	Travaux d'installation	1 886 878	3 728 153	1 482 850	77 813	75 758	7 251 452	4 106 173
45.31	Travaux d'installation électrique	963 827	1 697 204	903 042	32 551	2 079	3 598 703	2 014 745
45.32	Travaux d'isolation	113 166	280 979	71 213	1 734	-	467 092	459 946
45.33	Plomberie	632 712	1 530 685	393 004	42 795	22 129	2 621 325	1 362 144
45.34	Autres travaux d'installation	177 173	219 285	115 591	733	51 550	564 332	269 338
45.4	Travaux de finition	1 205 651	3 060 016	1 034 749	158 305	18 006	5 476 727	2 807 929
45.41	Plâtrerie	262 927	188 959	58 956	4 645	-	515 487	210 919
45.42	Menuiserie	381 232	1 490 007	428 290	104 864	6 106	2 410 499	1 165 250
45.43	Revêtement des sols et des murs	195 185	539 617	201 270	35 939	11 900	983 911	418 950
45.44	Peinture et vitrerie	295 748	736 679	317 966	10 103	-	1 360 496	863 458
45.45	Autres travaux de finition	70 559	104 754	28 267	2 754	-	206 334	149 352
45.5	Location avec opérateur de matériel de construction	5 224	194 698	17 502	21 846	8 076	247 346	86 628
45.50	Location avec opérateur de matériel de construction	5 224	194 698	17 502	21 846	8 076	247 346	86 628
	Total	7 200 112	25 391 611	10 151 056	958 190	779 361	44 480 330	19 934 563

(1) Entreprises occupant 10 personnes ou plus

INDUSTRIE DE LA CONSTRUCTION (1)

Période : 04/1999

NACEBEL	SPECIFICATION	Nombre d'entreprises	Personnel				Heures (2)		
			Employés	Ouvriers			Bâtiment	Génie civil	Parachèvement
				Bâtiment	Génie civil	Parachèvement			
45.1	Préparation des sites	105	318	965	1 387	-	126 313	205 807	-
45.11	Démolition d'immeubles et terrassements	93	266	955	1 199	-	126 209	177 044	-
45.12	Forages et sondages	12	52	10	188	-	104	28 763	-
45.2	Construction d'ouvrages de bâtiment ou de génie civil	1 744	11 031	38 781	21 361	960	5 320 492	2 948 267	138 925
45.21	Travaux de construction y compris ouvrages d'art	1 162	7 781	32 898	9 252	849	4 577 638	1 289 414	123 970
45.22	Réalisation de charpentes et de couvertures	169	411	3 570	-	88	433 349	-	9 959
45.23	Construction de voies ferrées, chaussées, pistes d'aviation et installations sportives	277	1 536	201	9 063	10	26 706	1 267 489	3 344
45.24	Génie hydraulique	33	800	72	2 043	-	8 909	249 036	-
45.25	Autres travaux de construction	103	503	2 040	1 003	13	273 890	142 328	1 652
45.3	Travaux d'installation	627	4 699	77	34	15 770	10 734	4 502	2 664 560
45.31	Travaux d'installation électrique	280	2 540	51	2	7 448	6 760	304	1 366 844
45.32	Travaux d'isolation	41	328	2	-	1 948	-	-	261 188
45.33	Plomberie	279	1 505	24	-	5 505	3 974	-	888 992
45.34	Autres travaux d'installation	27	326	-	32	869	-	4 198	147 536
45.4	Travaux de finition	686	2 387	200	-	14 006	24 707	-	1 964 719
45.41	Plâtrerie	45	119	24	-	1 234	2 940	-	151 716
45.42	Menuiserie	276	1 170	125	-	4 912	15 999	-	775 041
45.43	Revêtement des sols et des murs	116	392	17	-	2 049	1 902	-	290 050
45.44	Peinture et vitrerie	205	562	23	-	5 057	2 330	-	641 477
45.45	Autres travaux de finition	44	144	11	-	754	1 536	-	106 435
45.5	Location avec opérateur de matériel de construction	13	60	272	10	61	44 463	1 399	15 497
45.50	Location avec opérateur de matériel de construction	13	60	272	10	61	44 463	1 399	15 497
	Total	3 175	18 495	40 295	22 792	30 797	5 526 709	3 159 975	4 783 701

(1) Entreprises occupant 10 personnes ou plus

(2) A partir de janvier 1999 heures prestées par les travailleurs (employés et ouvriers).

INDUSTRIE DE LA CONSTRUCTION (1)

Période : 04/1999

NACEBEL	SPECIFICATION	Nouvelles commandes (x 1000 BEF)			
		Bâtiment	Génie civil	Parachèvement	Total
45.1	Préparation des sites	308 356	725 573	149	1 034 078
45.11	Démolition d'immeubles et terrassements	308 257	642 404	149	950 810
45.12	Forages et sondages	99	83 169	-	83 268
45.2	Construction d'ouvrages de bâtiment ou de génie civil	17 332 957	8 943 125	809 721	27 085 803
45.21	Travaux de construction y compris ouvrages d'art	15 417 472	4 097 318	746 113	20 260 903
45.22	Réalisation de charpentes et de couvertures	1 206 053	-	42 130	1 248 183
45.23	Construction de voies ferrées, chaussées, pistes d'aviation et installations sportives	63 117	3 832 908	19 411	3 915 436
45.24	Génie hydraulique	8 126	638 808	-	646 934
45.25	Autres travaux de construction	638 189	374 091	2 067	1 014 347
45.3	Travaux d'installation	22 594	8 451	7 834 490	7 865 535
45.31	Travaux d'installation électrique	11 657	5 631	3 872 462	3 889 750
45.32	Travaux d'isolation	-	-	518 715	518 715
45.33	Plomberie	10 937	-	2 894 508	2 905 445
45.34	Autres travaux d'installation	-	2 820	548 805	551 625
45.4	Travaux de finition	65 414	-	4 910 161	4 975 575
45.41	Plâtrerie	4 010	-	319 501	323 511
45.42	Menuiserie	52 119	-	2 057 519	2 109 638
45.43	Revêtement des sols et des murs	5 008	-	946 404	951 412
45.44	Peinture et vitrerie	2 000	-	1 357 380	1 359 380
45.45	Autres travaux de finition	2 277	-	229 357	231 634
45.5	Location avec opérateur de matériel de construction	130 615	-	121 913	252 528
45.50	Location avec opérateur de matériel de construction	130 615	-	121 913	252 528
	Total	17 859 936	9 677 149	13 676 434	41 213 519

(1) Entreprises occupant 10 personnes ou plus

INDUSTRIE DE LA CONSTRUCTION (1)

Période : 04/1999

NACEBEL	SPECIFICATION	Nouvelles commandes (X 1000 BEF)					Total
		Région de Bruxelles Capitale	Région Flamande	Région Wallonne	U.E.	Autres pays	
45.1	Préparation des sites	88 467	604 562	329 463	11 586	-	1 034 078
45.11	Démolition d'immeubles et terrassements	78 374	559 176	303 280	9 980	-	950 810
45.12	Forages et sondages	10 093	45 386	26 183	1 606	-	83 268
45.2	Construction d'ouvrages de bâtiment ou de génie civil	2 639 857	15 347 242	6 663 897	1 804 667	630 140	27 085 803
45.21	Travaux de construction y compris ouvrages d'art	2 112 725	10 569 840	5 270 138	1 683 199	625 001	20 260 903
45.22	Réalisation de charpentes et de couvertures	134 333	743 832	345 908	24 110	-	1 248 183
45.23	Construction de voies ferrées, chaussées, pistes d'aviation et installations sportives	267 391	2 742 238	903 623	2 184	-	3 915 436
45.24	Génie hydraulique	9 463	625 353	11 119	999	-	646 934
45.25	Autres travaux de construction	115 945	665 979	133 109	94 175	5 139	1 014 347
45.3	Travaux d'installation	2 228 549	3 735 073	1 739 184	116 844	45 885	7 865 535
45.31	Travaux d'installation électrique	903 407	1 846 391	1 114 757	23 719	1 476	3 889 750
45.32	Travaux d'isolation	106 011	336 572	73 650	2 482	-	518 715
45.33	Plomberie	1 065 425	1 326 863	423 401	89 504	252	2 905 445
45.34	Autres travaux d'installation	153 706	225 247	127 376	1 139	44 157	551 625
45.4	Travaux de finition	957 824	2 867 725	958 878	179 550	11 598	4 975 575
45.41	Plâtrerie	88 408	170 491	58 644	5 968	-	323 511
45.42	Menuiserie	362 737	1 282 086	377 489	84 133	3 193	2 109 638
45.43	Revêtement des sols et des murs	175 033	508 014	187 140	72 825	8 400	951 412
45.44	Peinture et vitrerie	266 293	771 890	307 753	13 444	-	1 359 380
45.45	Autres travaux de finition	65 353	135 244	27 852	3 180	5	231 634
45.5	Location avec opérateur de matériel de construction	5 330	155 183	9 877	63 485	18 653	252 528
45.50	Location avec opérateur de matériel de construction	5 330	155 183	9 877	63 485	18 653	252 528
	Total	5 920 027	22 709 785	9 701 299	2 176 132	706 276	41 213 519

(1) Entreprises occupant 10 personnes ou plus

INDUSTRIE DE LA CONSTRUCTION (1)

Période : 05/1999

NACEBEL	SPECIFICATION	Nombre d'entreprises	Personnel				Heures (2)		
			Employés	Ouvriers			Bâtiment	Génie civil	Parachèvement
				Bâtiment	Génie civil	Parachèvement			
45.1	Préparation des sites	115	324	954	1 529	2	117 203	214 904	540
45.11	Démolition d'immeubles et terrassements	102	276	944	1 332	2	116 835	186 391	540
45.12	Forages et sondages	13	48	10	197	-	368	28 513	-
45.2	Construction d'ouvrages de bâtiment ou de génie civil	1 781	11 125	39 170	21 554	984	5 122 181	2 853 212	130 229
45.21	Travaux de construction y compris ouvrages d'art	1 186	7 834	33 191	9 294	857	4 381 853	1 228 623	114 020
45.22	Réalisation de charpentes et de couvertures	174	444	3 586	-	103	427 740	-	11 929
45.23	Construction de voies ferrées, chaussées, pistes d'aviation et installations sportives	280	1 550	188	9 212	10	23 792	1 233 913	2 376
45.24	Génie hydraulique	33	807	71	2 071	-	9 704	248 753	-
45.25	Autres travaux de construction	108	490	2 134	977	14	279 092	141 923	1 904
45.3	Travaux d'installation	645	4 774	107	47	15 941	16 821	6 344	2 394 532
45.31	Travaux d'installation électrique	293	2 613	72	15	7 590	11 706	2 328	1 189 939
45.32	Travaux d'isolation	40	321	2	-	1 924	-	-	258 552
45.33	Plomberie	285	1 518	33	-	5 560	5 115	-	807 936
45.34	Autres travaux d'installation	27	322	-	32	867	-	4 016	138 105
45.4	Travaux de finition	717	2 438	196	-	14 343	22 912	-	1 899 327
45.41	Plâtrerie	48	122	24	-	1 271	3 080	-	149 864
45.42	Menuiserie	288	1 198	119	-	5 044	14 361	-	736 677
45.43	Revêtement des sols et des murs	121	396	17	-	2 121	2 001	-	274 912
45.44	Peinture et vitrerie	212	571	23	-	5 129	1 950	-	633 727
45.45	Autres travaux de finition	48	151	13	-	778	1 520	-	104 147
45.5	Location avec opérateur de matériel de construction	13	60	266	10	61	39 305	1 327	13 290
45.50	Location avec opérateur de matériel de construction	13	60	266	10	61	39 305	1 327	13 290
	Total	3 271	18 721	40 693	23 140	31 331	5 318 422	3 075 787	4 437 918

(1) Entreprises occupant 10 personnes ou plus

(2) A partir de janvier 1999 heures prestées par les travailleurs (employés et ouvriers).

INDUSTRIE DE LA CONSTRUCTION (1)

Période : 05/1999

NACEBEL	SPECIFICATION	Nouvelles commandes (x 1000 BEF)			Total
		Bâtiment	Génie civil	Parachèvement	
45.1	Préparation des sites	336 743	763 341	120	1 100 204
45.11	Démolition d'immeubles et terrassements	336 693	679 255	120	1 016 068
45.12	Forages et sondages	50	84 086	-	84 136
45.2	Construction d'ouvrages de bâtiment ou de génie civil	18 978 443	8 307 460	424 026	27 709 929
45.21	Travaux de construction y compris ouvrages d'art	16 715 454	3 206 692	398 828	20 320 974
45.22	Réalisation de charpentes et de couvertures	1 276 476	-	19 954	1 296 430
45.23	Construction de voies ferrées, chaussées, pistes d'aviation et installations sportives	72 513	4 242 966	4 127	4 319 606
45.24	Génie hydraulique	242 917	309 300	-	552 217
45.25	Autres travaux de construction	671 083	548 502	1 117	1 220 702
45.3	Travaux d'installation	33 975	4 517	6 679 843	6 718 335
45.31	Travaux d'installation électrique	27 020	2 000	3 117 417	3 146 437
45.32	Travaux d'isolation	-	-	443 260	443 260
45.33	Plomberie	6 955	-	2 595 169	2 602 124
45.34	Autres travaux d'installation	-	2 517	523 997	526 514
45.4	Travaux de finition	47 739	-	4 837 730	4 885 469
45.41	Plâtrerie	6 733	-	349 280	356 013
45.42	Menuiserie	35 323	-	2 040 330	2 075 653
45.43	Revêtement des sols et des murs	3 567	-	950 384	953 951
45.44	Peinture et vitrerie	2 000	-	1 244 776	1 246 776
45.45	Autres travaux de finition	116	-	252 960	253 076
45.5	Location avec opérateur de matériel de construction	131 954	-	301 462	433 416
45.50	Location avec opérateur de matériel de construction	131 954	-	301 462	433 416
	Total	19 528 854	9 075 318	12 243 181	40 847 353

(1) Entreprises occupant 10 personnes ou plus

INDUSTRIE DE LA CONSTRUCTION (1)

Période : 05/1999

NACEBEL	SPECIFICATION	Nouvelles commandes (X 1000 BEF)					Total
		Région de Bruxelles Capitale	Région Flamande	Région Wallonne	U.E.	Autres pays	
45.1	Préparation des sites	65 846	679 566	353 508	1 284	-	1 100 204
45.11	Démolition d'immeubles et terrassements	56 152	625 406	333 226	1 284	-	1 016 068
45.12	Forages et sondages	9 694	54 160	20 282	-	-	84 136
45.2	Construction d'ouvrages de bâtiment ou de génie civil	5 366 786	15 284 962	6 323 187	491 863	243 131	27 709 929
45.21	Travaux de construction y compris ouvrages d'art	4 534 523	10 630 499	4 552 844	372 966	230 142	20 320 974
45.22	Réalisation de charpentes et de couvertures	210 306	687 481	372 231	26 412	-	1 296 430
45.23	Construction de voies ferrées, chaussées, pistes d'aviation et installations sportives	414 181	2 760 994	1 140 148	4 283	-	4 319 606
45.24	Génie hydraulique	32 143	488 139	25 936	5 999	-	552 217
45.25	Autres travaux de construction	175 633	717 849	232 028	82 203	12 989	1 220 702
45.3	Travaux d'installation	1 435 207	3 216 659	1 633 642	57 526	375 301	6 718 335
45.31	Travaux d'installation électrique	680 333	1 604 742	836 444	19 722	5 196	3 146 437
45.32	Travaux d'isolation	118 387	253 587	67 762	3 524	-	443 260
45.33	Plomberie	415 645	1 181 661	644 412	33 729	326 677	2 602 124
45.34	Autres travaux d'installation	220 842	176 669	85 024	551	43 428	526 514
45.4	Travaux de finition	925 049	2 810 702	972 869	134 088	42 761	4 885 469
45.41	Plâtrerie	85 724	204 188	60 256	5 845	-	356 013
45.42	Menuiserie	326 716	1 273 420	384 052	70 287	21 178	2 075 653
45.43	Revêtement des sols et des murs	179 227	509 864	200 699	42 799	21 362	953 951
45.44	Peinture et vitrerie	234 140	698 218	302 801	11 617	-	1 246 776
45.45	Autres travaux de finition	99 242	125 012	25 061	3 540	221	253 076
45.5	Location avec opérateur de matériel de construction	6 232	189 162	8 824	106 485	122 713	433 416
45.50	Location avec opérateur de matériel de construction	6 232	189 162	8 824	106 485	122 713	433 416
	Total	7 799 120	22 181 051	9 292 030	791 246	783 906	40 847 353

(1) Entreprises occupant 10 personnes ou plus

INDUSTRIE DE LA CONSTRUCTION (1)

Période : 06/1999

NACEBEL	SPECIFICATION	Nombre d'entreprises	Personnel				Heures (2)		
			Employés	Ouvriers			Bâtiment	Génie civil	Parachèvement
				Bâtiment	Génie civil	Parachèvement			
45.1	Préparation des sites	120	308	963	1 457	3	152 248	243 417	823
45.11	Démolition d'immeubles et terrassements	107	257	953	1 270	3	151 749	208 064	823
45.12	Forages et sondages	13	51	10	187	-	499	35 353	-
45.2	Construction d'ouvrages de bâtiment ou de génie civil	1 851	11 209	40 039	21 833	1 049	6 499 896	3 615 207	165 695
45.21	Travaux de construction y compris ouvrages d'art	1 238	7 952	33 831	9 433	931	5 568 337	1 560 087	145 901
45.22	Réalisation de charpentes et de couvertures	181	411	3 711	-	92	548 990	-	14 178
45.23	Construction de voies ferrées, chaussées, pistes d'aviation et installations sportives	285	1 555	187	9 317	13	29 135	1 581 155	3 756
45.24	Génie hydraulique	35	807	72	2 121	-	12 272	313 070	-
45.25	Autres travaux de construction	112	484	2 238	962	13	341 162	160 895	1 860
45.3	Travaux d'installation	688	4 865	113	34	16 486	20 596	5 504	3 018 166
45.31	Travaux d'installation électrique	315	2 657	78	2	7 907	15 307	352	1 511 038
45.32	Travaux d'isolation	45	331	2	-	1 983	-	-	316 307
45.33	Plomberie	300	1 548	33	-	5 718	5 289	-	1 018 978
45.34	Autres travaux d'installation	28	329	-	32	878	-	5 152	171 843
45.4	Travaux de finition	753	2 494	202	-	14 717	27 510	-	2 434 711
45.41	Plâtrerie	51	127	24	-	1 317	3 207	-	177 138
45.42	Menuiserie	302	1 224	124	-	5 129	17 409	-	948 631
45.43	Revêtement des sols et des murs	129	416	17	-	2 229	2 771	-	368 023
45.44	Peinture et vitrerie	221	577	24	-	5 256	2 331	-	810 014
45.45	Autres travaux de finition	50	150	13	-	786	1 792	-	130 905
45.5	Location avec opérateur de matériel de construction	14	60	282	11	62	49 195	1 822	16 341
45.50	Location avec opérateur de matériel de construction	14	60	282	11	62	49 195	1 822	16 341
	Total	3 426	18 936	41 599	23 335	32 317	6 749 445	3 865 950	5 635 736

(1) Entreprises occupant 10 personnes ou plus

(2) A partir de janvier 1999 heures prestées par les travailleurs (employés et ouvriers).

INDUSTRIE DE LA CONSTRUCTION (1)

Période : 06/1999

NACEBEL	SPECIFICATION	Nouvelles commandes (x 1000 BEF)			Total
		Bâtiment	Génie civil	Parachèvement	
45.1	Préparation des sites	325 757	719 387	-	1 045 144
45.11	Démolition d'immeubles et terrassements	325 506	660 362	-	985 868
45.12	Forages et sondages	251	59 025	-	59 276
45.2	Construction d'ouvrages de bâtiment ou de génie civil	20 697 807	10 123 471	534 208	31 355 486
45.21	Travaux de construction y compris ouvrages d'art	18 212 332	3 654 585	463 531	22 330 448
45.22	Réalisation de charpentes et de couvertures	1 601 949	-	39 701	1 641 650
45.23	Construction de voies ferrées, chaussées, pistes d'aviation et installations sportives	92 436	4 828 795	27 899	4 949 130
45.24	Génie hydraulique	23 708	1 254 970	-	1 278 678
45.25	Autres travaux de construction	767 382	385 121	3 077	1 155 580
45.3	Travaux d'installation	39 303	15 038	7 810 910	7 865 251
45.31	Travaux d'installation électrique	30 054	12 015	3 576 206	3 618 275
45.32	Travaux d'isolation	-	-	520 061	520 061
45.33	Plomberie	9 249	-	2 971 334	2 980 583
45.34	Autres travaux d'installation	-	3 023	743 309	746 332
45.4	Travaux de finition	46 195	-	6 122 122	6 168 317
45.41	Plâtrerie	14 352	-	472 876	487 228
45.42	Menuiserie	27 355	-	2 731 797	2 759 152
45.43	Revêtement des sols et des murs	4 262	-	1 275 718	1 279 980
45.44	Peinture et vitrerie	-	-	1 334 394	1 334 394
45.45	Autres travaux de finition	226	-	307 337	307 563
45.5	Location avec opérateur de matériel de construction	168 213	-	156 667	324 880
45.50	Location avec opérateur de matériel de construction	168 213	-	156 667	324 880
	Total	21 277 275	10 857 896	14 623 907	46 759 078

(1) Entreprises occupant 10 personnes ou plus

INDUSTRIE DE LA CONSTRUCTION (1)

Période : 06/1999

NACEBEL	SPECIFICATION	Nouvelles commandes (X 1000 BEF)					Total	Salaires et traitements du trimestre (en 1000 BEF)
		Région de Bruxelles Capitale	Région Flamande	Région Wallonne	U.E.	Autres pays		
45.1	Préparation des sites	113 086	517 601	403 769	10 270	418	1 045 144	532 505
45.11	Démolition d'immeubles et terrassements	102 116	486 242	388 826	8 266	418	985 868	476 408
45.12	Forages et sondages	10 970	31 359	14 943	2 004	-	59 276	56 097
45.2	Construction d'ouvrages de bâtiment ou de génie civil	4 949 648	17 643 377	8 074 022	642 485	45 954	31 355 486	15 124 974
45.21	Travaux de construction y compris ouvrages d'art	4 271 600	12 090 268	5 426 841	496 554	45 185	22 330 448	10 528 718
45.22	Réalisation de charpentes et de couvertures	188 844	887 673	513 414	51 719	-	1 641 650	723 381
45.23	Construction de voies ferrées, chaussées, pistes d'aviation et installations sportives	363 306	2 692 306	1 890 706	2 312	500	4 949 130	2 302 548
45.24	Génie hydraulique	7 119	1 240 736	26 846	3 708	269	1 278 678	861 564
45.25	Autres travaux de construction	118 779	732 394	216 215	88 192	-	1 155 580	708 763
45.3	Travaux d'installation	1 694 577	3 886 582	1 910 184	131 196	242 712	7 865 251	4 518 075
45.31	Travaux d'installation électrique	689 889	1 834 542	1 003 394	77 304	13 146	3 618 275	2 264 963
45.32	Travaux d'isolation	141 490	278 677	96 328	3 566	-	520 061	469 138
45.33	Plomberie	649 600	1 419 939	683 504	48 911	178 629	2 980 583	1 498 012
45.34	Autres travaux d'installation	213 598	353 424	126 958	1 415	50 937	746 332	285 962
45.4	Travaux de finition	1 616 626	3 183 279	1 109 227	214 856	44 329	6 168 317	3 280 667
45.41	Plâtrerie	203 412	197 981	74 191	11 644	-	487 228	246 959
45.42	Menuiserie	745 614	1 434 576	457 200	120 856	906	2 759 152	1 303 291
45.43	Revêtement des sols et des murs	267 846	699 839	220 517	48 355	43 423	1 279 980	475 798
45.44	Peinture et vitrerie	274 335	720 365	314 699	24 995	-	1 334 394	1 078 926
45.45	Autres travaux de finition	125 419	130 518	42 620	9 006	-	307 563	175 693
45.5	Location avec opérateur de matériel de construction	7 896	204 929	12 814	76 366	22 875	324 880	93 854
45.50	Location avec opérateur de matériel de construction	7 896	204 929	12 814	76 366	22 875	324 880	93 854
	Total	8 381 833	25 435 768	11 510 016	1 075 173	356 288	46 759 078	23 550 075

(1) Entreprises occupant 10 personnes ou plus

INDUSTRIE DE LA CONSTRUCTION (1)

Période : 07/1999

NACEBEL	SPECIFICATION	Nombre d'entreprises	Personnel				Heures (2)		
			Employés	Ouvriers			Bâtiment	Génie civil	Parachèvement
				Bâtiment	Génie civil	Parachèvement			
45.1	Préparation des sites	120	323	989	1 519	3	59 726	115 257	254
45.11	Démolition d'immeubles et terrassements	107	274	979	1 333	3	59 527	102 392	254
45.12	Forages et sondages	13	49	10	186	-	199	12 865	-
45.2	Construction d'ouvrages de bâtiment ou de génie civil	1 860	11 214	39 914	21 846	957	2 301 772	1 381 333	62 054
45.21	Travaux de construction y compris ouvrages d'art	1 243	7 965	33 746	9 400	841	1 896 314	606 500	56 041
45.22	Réalisation de charpentes et de couvertures	182	400	3 673	-	91	203 957	-	4 486
45.23	Construction de voies ferrées, chaussées, pistes d'aviation et installations sportives	288	1 561	187	9 357	13	9 361	528 537	1 244
45.24	Génie hydraulique	35	804	68	2 114	-	3 495	145 608	-
45.25	Autres travaux de construction	112	484	2 240	975	12	188 645	100 688	283
45.3	Travaux d'installation	692	5 185	121	34	16 453	4 938	1 946	1 801 259
45.31	Travaux d'installation électrique	318	2 687	77	2	8 123	2 371	112	1 017 591
45.32	Travaux d'isolation	45	571	2	-	1 764	-	-	226 363
45.33	Plomberie	301	1 558	42	-	5 688	2 567	-	468 529
45.34	Autres travaux d'installation	28	369	-	32	878	-	1 834	88 776
45.4	Travaux de finition	759	2 490	197	-	14 616	11 594	-	1 073 811
45.41	Plâtrerie	51	128	23	-	1 284	2 628	-	76 533
45.42	Menuiserie	301	1 210	121	-	5 097	5 894	-	395 453
45.43	Revêtement des sols et des murs	132	427	17	-	2 223	772	-	143 802
45.44	Peinture et vitrerie	223	571	25	-	5 217	1 299	-	406 089
45.45	Autres travaux de finition	52	154	11	-	795	1 001	-	51 934
45.5	Location avec opérateur de matériel de construction	14	60	282	10	71	33 607	798	13 340
45.50	Location avec opérateur de matériel de construction	14	60	282	10	71	33 607	798	13 340
	Total	3 445	19 272	41 503	23 409	32 100	2 411 637	1 499 334	2 950 718

(1) Entreprises occupant 10 personnes ou plus

(2) A partir de janvier 1999 heures prestées par les travailleurs (employés et ouvriers).

INDUSTRIE DE LA CONSTRUCTION (1)

Période : 07/1999

NACEBEL	SPECIFICATION	Nouvelles commandes (x 1000 BEF)			
		Bâtiment	Génie civil	Parachèvement	Total
45.1	Préparation des sites	197 089	481 240	449	678 778
45.11	Démolition d'immeubles et terrassements	196 904	411 608	449	608 961
45.12	Forages et sondages	185	69 632	-	69 817
45.2	Construction d'ouvrages de bâtiment ou de génie civil	12 672 212	5 891 640	338 268	18 902 120
45.21	Travaux de construction y compris ouvrages d'art	11 165 682	2 614 722	315 543	14 095 947
45.22	Réalisation de charpentes et de couvertures	725 127	-	12 807	737 934
45.23	Construction de voies ferrées, chaussées, pistes d'aviation et installations sportives	24 038	2 608 389	9 918	2 642 345
45.24	Génie hydraulique	143 186	385 474	-	528 660
45.25	Autres travaux de construction	614 179	283 055	-	897 234
45.3	Travaux d'installation	21 416	7 114	4 835 172	4 863 702
45.31	Travaux d'installation électrique	16 770	5 993	2 628 773	2 651 536
45.32	Travaux d'isolation	-	-	433 703	433 703
45.33	Plomberie	4 646	-	1 358 586	1 363 232
45.34	Autres travaux d'installation	-	1 121	414 110	415 231
45.4	Travaux de finition	36 562	-	3 485 461	3 522 023
45.41	Plâtrerie	8 792	-	187 260	196 052
45.42	Menuiserie	17 666	-	1 510 089	1 527 755
45.43	Revêtement des sols et des murs	3 189	-	720 446	723 635
45.44	Peinture et vitrerie	4 000	-	921 776	925 776
45.45	Autres travaux de finition	2 915	-	145 890	148 805
45.5	Location avec opérateur de matériel de construction	110 954	2 897	76 452	190 303
45.50	Location avec opérateur de matériel de construction	110 954	2 897	76 452	190 303
	Total	13 038 233	6 382 891	8 735 802	28 156 926

(1) Entreprises occupant 10 personnes ou plus

INDUSTRIE DE LA CONSTRUCTION (1)

Période : 07/1999

NACEBEL	SPECIFICATION	Nouvelles commandes (X 1000 BEF)					Total
		Région de Bruxelles Capitale	Région Flamande	Région Wallonne	U.E.	Autres pays	
45.1	Préparation des sites	38 870	408 530	229 395	1 948	35	678 778
45.11	Démolition d'immeubles et terrassements	35 929	359 325	212 990	682	35	608 961
45.12	Forages et sondages	2 941	49 205	16 405	1 266	-	69 817
45.2	Construction d'ouvrages de bâtiment ou de génie civil	2 796 326	10 900 155	4 827 384	350 455	27 800	18 902 120
45.21	Travaux de construction y compris ouvrages d'art	2 397 353	7 760 253	3 744 607	177 536	16 198	14 095 947
45.22	Réalisation de charpentes et de couvertures	67 494	397 111	254 022	19 278	29	737 934
45.23	Construction de voies ferrées, chaussées, pistes d'aviation et installations sportives	251 215	1 745 975	632 188	12 967	-	2 642 345
45.24	Génie hydraulique	15 839	493 514	19 307	-	-	528 660
45.25	Autres travaux de construction	64 425	503 302	177 260	140 674	11 573	897 234
45.3	Travaux d'installation	1 143 424	2 486 590	1 139 310	78 946	15 432	4 863 702
45.31	Travaux d'installation électrique	551 255	1 373 192	688 360	37 157	1 572	2 651 536
45.32	Travaux d'isolation	107 612	253 801	64 903	7 387	-	433 703
45.33	Plomberie	387 239	656 787	284 959	34 247	-	1 363 232
45.34	Autres travaux d'installation	97 318	202 810	101 088	155	13 860	415 231
45.4	Travaux de finition	746 964	1 884 199	692 729	150 660	47 471	3 522 023
45.41	Plâtrerie	72 349	79 698	38 164	5 841	-	196 052
45.42	Menuiserie	308 586	879 074	259 539	77 131	3 425	1 527 755
45.43	Revêtement des sols et des murs	129 497	388 349	124 237	37 506	44 046	723 635
45.44	Peinture et vitrerie	185 782	467 191	248 073	24 730	-	925 776
45.45	Autres travaux de finition	50 750	69 887	22 716	5 452	-	148 805
45.5	Location avec opérateur de matériel de construction	4 957	131 241	7 944	41 374	4 787	190 303
45.50	Location avec opérateur de matériel de construction	4 957	131 241	7 944	41 374	4 787	190 303
	Total	4 730 541	15 810 715	6 896 762	623 383	95 525	28 156 926

(1) Entreprises occupant 10 personnes ou plus

INDUSTRIE DE LA CONSTRUCTION (1)

Période : 08/1999

NACEBEL	SPECIFICATION	Nombre d'entreprises	Personnel				Heures (2)		
			Employés	Ouvriers			Bâtiment	Génie civil	Parachèvement
				Bâtiment	Génie civil	Parachèvement			
45.1	Préparation des sites	120	327	1 051	1 523	3	141 971	229 119	814
45.11	Démolition d'immeubles et terrassements	107	275	1 041	1 329	3	141 731	203 440	814
45.12	Forages et sondages	13	52	10	194	-	240	25 679	-
45.2	Construction d'ouvrages de bâtiment ou de génie civil	1 858	11 166	40 345	22 344	1 011	5 588 329	3 228 143	145 274
45.21	Travaux de construction y compris ouvrages d'art	1 241	7 824	34 060	9 607	892	4 776 165	1 369 856	127 221
45.22	Réalisation de charpentes et de couvertures	183	410	3 715	-	93	459 708	-	12 794
45.23	Construction de voies ferrées, chaussées, pistes d'aviation et installations sportives	287	1 613	197	9 561	13	28 154	1 427 406	3 352
45.24	Génie hydraulique	35	823	59	2 180	-	8 225	294 937	-
45.25	Autres travaux de construction	112	496	2 314	996	13	316 077	135 944	1 907
45.3	Travaux d'installation	693	5 016	110	36	16 936	13 861	5 306	2 624 093
45.31	Travaux d'installation électrique	317	2 694	76	2	8 122	9 059	312	1 268 181
45.32	Travaux d'isolation	45	339	2	-	2 033	-	-	263 283
45.33	Plomberie	302	1 615	32	-	5 868	4 802	-	928 654
45.34	Autres travaux d'installation	29	368	-	34	913	-	4 994	163 975
45.4	Travaux de finition	759	2 519	194	-	14 951	22 085	-	2 074 153
45.41	Plâtrerie	51	128	25	-	1 316	2 928	-	159 822
45.42	Menuiserie	301	1 239	125	-	5 204	15 019	-	809 787
45.43	Revêtement des sols et des murs	132	424	5	-	2 258	442	-	307 482
45.44	Peinture et vitrerie	223	574	28	-	5 355	2 816	-	681 839
45.45	Autres travaux de finition	52	154	11	-	818	880	-	115 223
45.5	Location avec opérateur de matériel de construction	14	60	281	11	72	42 063	1 709	11 160
45.50	Location avec opérateur de matériel de construction	14	60	281	11	72	42 063	1 709	11 160
	Total	3 444	19 088	41 981	23 914	32 973	5 808 309	3 464 277	4 855 494

(1) Entreprises occupant 10 personnes ou plus

(2) A partir de janvier 1999 heures prestées par les travailleurs (employés et ouvriers).

INDUSTRIE DE LA CONSTRUCTION (1)

Période : 08/1999

NACEBEL	SPECIFICATION	Nouvelles commandes (x 1000 BEF)			Total
		Bâtiment	Génie civil	Parachèvement	
45.1	Préparation des sites	260 762	603 573	149	864 484
45.11	Démolition d'immeubles et terrassements	260 594	544 746	149	805 489
45.12	Forages et sondages	168	58 827	-	58 995
45.2	Construction d'ouvrages de bâtiment ou de génie civil	21 126 510	10 116 934	616 157	31 859 601
45.21	Travaux de construction y compris ouvrages d'art	18 917 393	4 838 837	525 451	24 281 681
45.22	Réalisation de charpentes et de couvertures	1 357 777	-	18 699	1 376 476
45.23	Construction de voies ferrées, chaussées, pistes d'aviation et installations sportives	34 096	4 060 838	58 427	4 153 361
45.24	Génie hydraulique	12 207	669 370	-	681 577
45.25	Autres travaux de construction	805 037	547 889	13 580	1 366 506
45.3	Travaux d'installation	32 082	6 612	6 421 897	6 460 591
45.31	Travaux d'installation électrique	25 352	3 516	2 906 179	2 935 047
45.32	Travaux d'isolation	-	-	422 163	422 163
45.33	Plomberie	6 730	-	2 480 490	2 487 220
45.34	Autres travaux d'installation	-	3 096	613 065	616 161
45.4	Travaux de finition	145 626	-	5 130 957	5 276 583
45.41	Plâtrerie	8 417	-	303 274	311 691
45.42	Menuiserie	127 405	-	2 297 443	2 424 848
45.43	Revêtement des sols et des murs	5 056	-	1 049 835	1 054 891
45.44	Peinture et vitrerie	4 748	-	1 175 296	1 180 044
45.45	Autres travaux de finition	-	-	305 109	305 109
45.5	Location avec opérateur de matériel de construction	142 315	6 224	76 431	224 970
45.50	Location avec opérateur de matériel de construction	142 315	6 224	76 431	224 970
	Total	21 707 295	10 733 343	12 245 591	44 686 229

INDUSTRIE DE LA CONSTRUCTION (1)

Période : 08/1999

NACEBEL	SPECIFICATION	Nouvelles commandes (X 1000 BEF)					Total
		Région de Bruxelles Capitale	Région Flamande	Région Wallonne	U.E.	Autres pays	
45.1	Préparation des sites	95 832	456 434	299 075	13 059	84	864 484
45.11	Démolition d'immeubles et terrassements	87 151	425 242	283 720	9 292	84	805 489
45.12	Forages et sondages	8 681	31 192	15 355	3 767	-	58 995
45.2	Construction d'ouvrages de bâtiment ou de génie civil	4 303 175	19 282 701	6 851 264	615 683	806 778	31 859 601
45.21	Travaux de construction y compris ouvrages d'art	3 288 331	14 443 113	5 336 410	431 589	782 238	24 281 681
45.22	Réalisation de charpentes et de couvertures	136 317	837 896	357 362	44 901	-	1 376 476
45.23	Construction de voies ferrées, chaussées, pistes d'aviation et installations sportives	678 634	2 499 984	963 476	11 267	-	4 153 361
45.24	Génie hydraulique	5 057	599 241	14 115	48 165	14 999	681 577
45.25	Autres travaux de construction	194 836	902 467	179 901	79 761	9 541	1 366 506
45.3	Travaux d'installation	1 420 725	3 281 637	1 655 410	63 097	39 722	6 460 591
45.31	Travaux d'installation électrique	553 864	1 433 259	922 153	23 154	2 617	2 935 047
45.32	Travaux d'isolation	105 477	227 654	84 761	4 271	-	422 163
45.33	Plomberie	564 134	1 350 181	539 255	32 413	1 237	2 487 220
45.34	Autres travaux d'installation	197 250	270 543	109 241	3 259	35 868	616 161
45.4	Travaux de finition	1 177 615	2 925 254	996 709	167 181	9 824	5 276 583
45.41	Plâtrerie	78 199	169 715	59 329	4 448	-	311 691
45.42	Menuiserie	496 681	1 390 128	435 969	97 430	4 640	2 424 848
45.43	Revêtement des sols et des murs	249 560	563 885	194 043	42 663	4 740	1 054 891
45.44	Peinture et vitrerie	271 709	631 176	269 635	7 082	442	1 180 044
45.45	Autres travaux de finition	81 466	170 350	37 733	15 558	2	305 109
45.5	Location avec opérateur de matériel de construction	7 012	161 199	11 368	35 182	10 209	224 970
45.50	Location avec opérateur de matériel de construction	7 012	161 199	11 368	35 182	10 209	224 970
	Total	7 004 359	26 107 225	9 813 826	894 202	866 617	44 686 229

(1) Entreprises occupant 10 personnes ou plus

INDUSTRIE DE LA CONSTRUCTION (1)

Période : 09/1999

NACEBEL	SPECIFICATION	Nombre d'entreprises	Personnel				Heures (2)		
			Employés	Ouvriers			Bâtiment	Génie civil	Parachèvement
				Bâtiment	Génie civil	Parachèvement			
45.1	Préparation des sites	120	325	1 040	1 559	2	158 122	248 940	530
45.11	Démolition d'immeubles et terrassements	108	274	1 030	1 358	2	158 122	214 018	530
45.12	Forages et sondages	12	51	10	201	-	-	34 922	-
45.2	Construction d'ouvrages de bâtiment ou de génie civil	1 863	11 377	40 302	22 527	1 037	6 245 465	3 633 850	169 835
45.21	Travaux de construction y compris ouvrages d'art	1 243	7 997	33 955	9 792	917	5 345 651	1 599 309	150 446
45.22	Réalisation de charpentes et de couvertures	184	412	3 727	-	94	520 410	-	13 708
45.23	Construction de voies ferrées, chaussées, pistes d'aviation et installations sportives	287	1 611	204	9 581	13	29 661	1 574 468	3 672
45.24	Génie hydraulique	35	854	81	2 167	-	12 874	303 300	-
45.25	Autres travaux de construction	114	503	2 335	987	13	336 869	156 773	2 009
45.3	Travaux d'installation	700	5 046	162	35	16 929	25 394	5 171	3 023 648
45.31	Travaux d'installation électrique	320	2 721	130	2	8 142	20 121	344	1 484 917
45.32	Travaux d'isolation	45	346	2	-	1 977	-	-	295 404
45.33	Plomberie	306	1 610	30	-	5 894	5 273	-	1 064 338
45.34	Autres travaux d'installation	29	369	-	33	916	-	4 827	178 989
45.4	Travaux de finition	766	2 534	208	-	15 074	24 327	-	2 377 820
45.41	Plâtrerie	51	134	26	-	1 324	3 208	-	193 230
45.42	Menuiserie	303	1 244	126	-	5 252	15 869	-	927 130
45.43	Revêtement des sols et des murs	134	431	17	-	2 270	1 462	-	353 775
45.44	Peinture et vitrerie	225	571	28	-	5 392	2 401	-	773 860
45.45	Autres travaux de finition	53	154	11	-	836	1 387	-	129 825
45.5	Location avec opérateur de matériel de construction	14	60	287	11	62	46 547	1 811	14 136
45.50	Location avec opérateur de matériel de construction	14	60	287	11	62	46 547	1 811	14 136
	Total	3 463	19 342	41 999	24 132	33 104	6 499 855	3 889 772	5 585 969

(1) Entreprises occupant 10 personnes ou plus

(2) A partir de janvier 1999 heures prestées par les travailleurs (employés et ouvriers).

INDUSTRIE DE LA CONSTRUCTION (1)

Période : 09/1999

NACEBEL	SPECIFICATION	Nouvelles commandes (x 1000 BEF)			
		Bâtiment	Génie civil	Parachèvement	Total
45.1	Préparation des sites	287 504	710 845	312	998 661
45.11	Démolition d'immeubles et terrassements	287 504	626 934	312	914 750
45.12	Forages et sondages	-	83 911	-	83 911
45.2	Construction d'ouvrages de bâtiment ou de génie civil	21 432 216	9 347 624	656 802	31 436 642
45.21	Travaux de construction y compris ouvrages d'art	19 321 436	3 049 389	635 607	23 006 432
45.22	Réalisation de charpentes et de couvertures	1 371 424	-	14 198	1 385 622
45.23	Construction de voies ferrées, chaussées, pistes d'aviation et installations sportives	57 017	4 910 030	5 090	4 972 137
45.24	Génie hydraulique	12 446	955 524	-	967 970
45.25	Autres travaux de construction	669 893	432 681	1 907	1 104 481
45.3	Travaux d'installation	49 106	12 357	7 193 455	7 254 918
45.31	Travaux d'installation électrique	38 356	9 502	3 203 356	3 251 214
45.32	Travaux d'isolation	-	-	515 792	515 792
45.33	Plomberie	10 750	-	2 863 547	2 874 297
45.34	Autres travaux d'installation	-	2 855	610 760	613 615
45.4	Travaux de finition	82 479	-	5 652 614	5 735 093
45.41	Plâtrerie	16 417	-	412 568	428 985
45.42	Menuiserie	46 676	-	2 669 871	2 716 547
45.43	Revêtement des sols et des murs	3 890	-	1 097 242	1 101 132
45.44	Peinture et vitrerie	14 597	-	1 221 188	1 235 785
45.45	Autres travaux de finition	899	-	251 745	252 644
45.5	Location avec opérateur de matériel de construction	144 718	5 273	249 069	399 060
45.50	Location avec opérateur de matériel de construction	144 718	5 273	249 069	399 060
	Total	21 996 023	10 076 099	13 752 252	45 824 374

(1) Entreprises occupant 10 personnes ou plus

INDUSTRIE DE LA CONSTRUCTION (1)

Période : 09/1999

NACEBEL	SPECIFICATION	Nouvelles commandes (X 1000 BEF)					Total	Salaires et traitements du trimestre (en 1000 BEF)
		Région de Bruxelles Capitale	Région Flamande	Région Wallonne	U.E.	Autres pays		
45.1	Préparation des sites	84 806	652 608	247 700	13 547	-	998 661	465 767
45.11	Démolition d'immeubles et terrassements	76 845	604 380	219 978	13 547	-	914 750	417 237
45.12	Forages et sondages	7 961	48 228	27 722	-	-	83 911	48 530
45.2	Construction d'ouvrages de bâtiment ou de génie civil	3 781 774	16 634 300	6 750 902	841 476	3 428 190	31 436 642	12 663 081
45.21	Travaux de construction y compris ouvrages d'art	2 632 329	11 124 460	5 181 893	641 262	3 426 488	23 006 432	8 884 423
45.22	Réalisation de charpentes et de couvertures	198 356	792 550	370 363	24 352	1	1 385 622	628 787
45.23	Construction de voies ferrées, chaussées, pistes d'aviation et installations sportives	516 477	3 441 664	1 007 662	6 334	-	4 972 137	1 881 930
45.24	Génie hydraulique	306 689	580 214	27 069	53 998	-	967 970	659 953
45.25	Autres travaux de construction	127 923	695 412	163 915	115 530	1 701	1 104 481	607 988
45.3	Travaux d'installation	1 490 496	3 816 558	1 809 731	89 555	48 578	7 254 918	4 095 001
45.31	Travaux d'installation électrique	714 560	1 641 900	825 103	60 794	8 857	3 251 214	2 048 445
45.32	Travaux d'isolation	132 665	284 029	90 162	8 746	190	515 792	479 501
45.33	Plomberie	481 214	1 613 587	750 725	16 777	11 994	2 874 297	1 295 959
45.34	Autres travaux d'installation	162 057	277 042	143 741	3 238	27 537	613 615	271 096
45.4	Travaux de finition	1 068 026	3 281 571	1 102 545	268 058	14 893	5 735 093	2 786 411
45.41	Plâtrerie	96 298	210 653	114 210	7 824	-	428 985	197 719
45.42	Menuiserie	460 318	1 613 275	486 413	154 285	2 256	2 716 547	1 082 576
45.43	Revêtement des sols et des murs	158 132	644 835	213 231	73 080	11 854	1 101 132	417 672
45.44	Peinture et vitrerie	266 516	692 846	256 399	19 254	770	1 235 785	933 416
45.45	Autres travaux de finition	86 762	119 962	32 292	13 615	13	252 644	155 028
45.5	Location avec opérateur de matériel de construction	7 188	178 318	10 877	91 105	111 572	399 060	87 861
45.50	Location avec opérateur de matériel de construction	7 188	178 318	10 877	91 105	111 572	399 060	87 861
	Total	6 432 290	24 563 355	9 921 755	1 303 741	3 603 233	45 824 374	20 098 121

(1) Entreprises occupant 10 personnes ou plus

Statistique des autorisations de bâtir et des bâtiments commencés

Définitions des termes utilisés

Bâtiment résidentiel

Les bâtiments résidentiels sont les bâtiments destinés exclusivement ou principalement à l'habitation. Dans ces bâtiments, plus de 50 % de la surface totale doit être destinée à l'habitation.

Bâtiment non résidentiel

Les bâtiments non résidentiels sont les bâtiments destinés exclusivement ou principalement à un autre usage que l'habitation. Dans ces bâtiments, plus de 50 % de la surface totale doit être destinée à un autre usage que l'habitation.

Logement

Le logement est le bâtiment ou la partie de bâtiment destiné à l'habitation d'un ménage et utilisé à cette fin. Par ménage, on considère aussi bien le ménage particulier (familial) que le ménage collectif. Ce dernier comprend

- les groupes de personnes qui vivent ensemble dans des orphelinats, des hospices, des hômes pour ouvriers, des institutions de bienfaisance et d'autres établissements analogues
- les communautés religieuses
- les militaires dans les casernes
- les détenus dans les prisons

Pièce d'habitation

reprend : cuisine, salle à manger, salle de séjour, chambre à coucher, bureau utilisé pour exercer une profession telle que médecin, notaire, avocat, architecte ..., grenier et cave qui sont utilisés comme pièces d'habitation énumérées ci-avant

ne reprend pas : salle de bain, toilette, cage d'escalier, couloir, buanderie, cave, grenier, garage, annexe

Surface habitable

Cette surface est la somme des surfaces de toutes les pièces d'habitation situées aux différents niveaux.

Surface totale

Cette surface est la somme des surfaces de toutes les pièces.

Volume

Le volume est obtenu en multipliant la surface occupée par le bâtiment par la hauteur calculée de la face supérieure du plancher du rez-de-chaussée jusqu'à mi-hauteur du toit ou s'agit d'un toit plat jusqu'à la face supérieure du toit.

Construction nouvelle

Construction entièrement nouvelle située ou non à un endroit où l'on a déjà construit auparavant.

Transformation

Les transformations reprennent aussi bien les rénovations que les extensions d'un bâtiment ainsi que la construction d'annexes érigées sur la même parcelle de terrain.

Sont reprises uniquement dans la statistique, les transformations qui répondent au moins à une des conditions suivantes.

- augmentation ou diminution de la surface ou du volume du bâtiment
- augmentation ou diminution du nombre de logements contenus dans le bâtiment
- changement dans la destination du bâtiment
- pour les annexes comme cabanes de jardin, serres, abris pour animaux ... : la surface est minimum de 21 m² (exception pour les garages qui sont toujours repris)

Permis de bâtir

d'après la date réelle de l'octroi du permis, les informations manquantes seront estimées

263
Permis de bâtir : estimations

Bâtiments résidentiels, répartition par province

	Bel- gique	Région de Bruxelles- Capitale	Anvers	Lim- bourg	Flandre Orientale	Brabant Flamand	Flandre Occiden- tale	Brabant Wallon	Hainaut	Liège	Luxem- bourg	Namur
1996	33.774	234	5.281	4.539	5.647	3.875	4.525	1.324	2.887	2.968	992	1.502
1997	34.449	329	5.154	3.620	5.562	3.842	4.447	1.400	3.372	3.752	1.210	1.761
1998	24.895	211	3.526	3.125	3.979	2.714	3.300	1.049	2.344	2.533	896	1.218
1998												
juin	2.950	20	436	344	571	318	386	104	241	298	85	147
juillet	2.305	15	290	296	318	302	338	113	206	227	103	97
août	2.149	22	279	243	338	223	292	109	231	223	83	106
septembre	2.065	28	258	301	300	248	257	89	191	204	84	105
octobre	2.007	19	279	185	324	247	272	91	242	180	68	100
novembre	1.879	10	266	240	352	209	222	72	172	172	69	95
décembre	2.034	9	308	228	319	242	298	76	207	168	71	108
1999												
janvier	1.901	25	274	172	300	287	247	90	172	180	66	88
février	2.207	10	362	240	387	287	281	74	164	219	68	115
mars	3.008	85	419	359	461	350	353	156	270	297	110	148
avril	2.370	22	319	274	392	253	271	99	273	232	91	144
mai	2.497	24	389	256	391	245	236	117	231	356	114	138
juin	3.006	24	491	281	463	297	380	158	286	314	135	177
juillet	2.612	21	411	313	272	299	338	125	340	257	90	146

Bâtiments non résidentiels, répartition par province

	Bel- gique	Région de Bruxelles- Capitale	Anvers	Lim- bourg	Flandre Orientale	Brabant Flamand	Flandre Occiden- tale	Brabant Wallon	Hainaut	Liège	Luxem- bourg	Namur
1996	7.238	77	1.076	704	1.338	489	1.539	177	644	616	299	279
1997	6.732	56	998	661	984	429	1.390	135	734	662	319	364
1998	6.898	69	864	628	1.120	446	1.365	196	742	772	342	354
1998												
juin	689	5	79	65	146	43	98	23	78	88	36	28
juillet	606	11	56	60	100	39	118	24	53	71	45	29
août	579	6	70	50	74	36	103	10	79	91	25	35
septembre	594	9	75	67	74	42	128	22	61	58	30	28
octobre	573	8	62	51	81	46	116	15	61	58	34	41
novembre	550	4	67	49	100	32	105	13	68	58	17	37
décembre	551	4	92	48	80	37	103	13	49	54	32	39
1999												
janvier	441	7	62	54	63	22	53	8	86	38	16	32
février	491	2	71	57	73	43	79	9	47	61	18	31
mars	691	14	109	64	110	39	108	14	78	85	38	32
avril	615	4	81	68	99	33	103	14	66	68	47	32
mai	583	2	65	46	98	30	122	18	71	62	28	41
juin	716	6	93	73	117	35	126	24	93	87	26	36
juillet	622	6	66	46	78	39	107	18	83	70	48	61

264
Permis de bâtir : estimations

Bâtiments résidentiels

	Nombre total de			Surface (en m ²)		Nombre de bâtiments à un logement
	Bâtiments	Logements	Volume (en m ³)	Habitable	Totale	
1996	33.774	48.524	29.522.831	6.265.010	9.533.421	31.631
1997	34.449	50.080	30.156.974	6.463.565	9.838.778	32.120
1998	24.895	37.766	23.667.535	5.038.666	7.736.635	22.993
1998						
juin	2.950	4.377	2.648.371	567.136	870.249	2.753
juillet	2.305	3.607	2.175.294	478.101	722.528	2.131
août	2.149	3.533	2.094.588	445.112	687.412	1.988
septembre	2.065	3.467	2.065.317	432.781	677.470	1.888
octobre	2.007	2.858	1.813.603	386.928	591.894	1.852
novembre	1.879	2.666	1.694.492	365.085	556.341	1.738
décembre	2.034	3.021	1.931.919	407.630	627.497	1.894
1999						
janvier	1.901	3.084	1.962.203	401.006	655.739	1.753
février	2.207	3.091	2.001.318	412.751	661.290	2.039
mars	3.008	4.582	2.927.255	570.323	955.777	2.818
avril	2.370	3.469	2.218.867	430.936	726.447	2.204
mai	2.497	3.842	2.422.876	461.587	791.015	2.306
juin	3.006	4.558	2.908.679	572.095	976.407	2.804
juillet	2.612	3.829	2.396.932	472.699	791.630	2.430

Bâtiments non résidentiels

	Nombre de bâtiments	Volume (en m ³)	Surface totale (en m ²)
1996	7.238	41.228.502	6.901.959
1997	6.732	39.683.659	6.626.709
1998	6.898	44.434.474	7.397.837
1998			
juin	689	3.781.943	647.669
juillet	606	4.707.984	666.288
août	579	3.681.814	623.935
septembre	594	4.961.223	709.059
octobre	573	3.825.908	693.690
novembre	550	3.169.450	520.692
décembre	551	3.176.426	587.880
1999			
janvier	441	2.827.389	534.106
février	491	4.468.777	476.865
mars	691	4.907.588	752.971
avril	615	5.173.436	859.827
mai	583	3.244.842	523.901
juin	716	4.071.793	675.559
juillet	622	3.719.094	629.807

265
Permis de bâtir : estimations

Bâtiments non résidentiels, répartition par volume

	Moins que 3000 m ³			3000 à 9999 m ³			10000 à 19999 m ³		
	Nombre de bâtiments	Volume (en m ³)	Surface totale (en m ²)	Nombre de bâtiments	Volume (en m ³)	Surface totale (en m ²)	Nombre de bâtiments	Volume (en m ³)	Surface totale (en m ²)
1996	4.910	4.661.683	1.186.876	1.642	8.593.341	1.724.039	357	4.930.686	885.915
1997	4.404	4.220.040	1.058.116	1.633	8.505.275	1.703.385	333	4.616.777	830.649
1998	4.339	4.079.098	1.017.524	1.784	9.650.202	1.911.557	391	5.552.539	1.007.975
1998									
juin	435	406.578	99.591	173	915.712	182.878	49	758.261	119.589
juillet	368	336.865	84.372	175	952.871	182.929	37	532.454	105.078
août	363	356.742	88.156	151	795.412	157.848	30	413.304	78.659
septembre	380	374.282	92.096	146	799.083	156.141	33	432.155	81.877
octobre	349	332.423	84.094	158	862.747	171.244	31	425.644	84.689
novembre	342	318.493	81.795	145	813.246	162.093	30	416.024	65.040
décembre	345	314.350	79.678	137	769.804	156.397	41	575.179	103.994
1999									
janvier	303	234.353	58.139	86	457.250	92.758	24	353.696	77.411
février	345	291.578	74.525	93	529.853	104.946	25	348.214	57.117
mars	440	350.454	97.886	173	981.213	203.243	38	524.205	88.693
avril	400	348.590	88.662	153	844.434	172.978	24	342.085	66.999
mai	381	327.668	80.437	150	801.499	149.061	29	385.353	74.909
juin	445	419.741	105.323	200	1.122.711	205.011	42	566.058	100.330
juillet	407	373.432	91.096	157	841.295	162.353	31	424.562	86.127
20000 à 49999 m³									
	Nombre de bâtiments	Volume (en m ³)	Surface totale (en m ²)	50000 m³ et plus					
				Nombre de bâtiments	Volume (en m ³)	Surface totale (en m ²)			
1996	207	6.162.620	1.057.403	122	16.880.172	2.047.726			
1997	226	6.912.002	1.120.035	136	15.430.559	1.914.608			
1998	246	7.500.204	1.313.883	143	17.655.212	2.146.868			
1998									
juin	25	744.625	121.269	7	957.122	124.378			
juillet	17	532.624	99.300	9	2.354.446	194.668			
août	18	522.873	90.163	18	1.592.981	209.060			
septembre	22	692.412	121.187	14	2.663.874	257.746			
octobre	18	532.150	111.066	18	1.671.937	242.278			
novembre	24	661.077	114.471	10	960.971	97.407			
décembre	23	726.443	121.811	6	790.646	125.997			
1999									
janvier	20	617.888	104.715	9	1.163.014	200.720			
février	18	570.517	84.636	12	2.723.722	154.864			
mars	24	815.215	124.930	16	2.222.128	235.022			
avril	26	737.239	132.649	16	2.889.413	393.829			
mai	25	686.424	114.476	7	1.043.488	103.684			
juin	23	765.058	140.267	11	1.164.405	118.546			
juillet	17	479.367	98.679	14	1.592.769	187.227			

266
Permis de bâtir : estimations

Transformations des bâtiments résidentiels, répartition par province

	Bel- gique	Région de Bruxelles- Capitale	Anvers	Lim- bourg	Flandre Orientale	Brabant Flamand	Flandre Occiden- tale	Brabant Wallon	Hainaut	Liège	Luxem- bourg	Namur
1996	21.999	959	2.811	1.288	3.962	2.102	3.009	948	2.555	2.606	699	1.060
1997	21.635	1.065	2.846	1.561	3.428	1.949	2.957	945	2.451	2.675	691	1.067
1998	23.476	1.029	3.093	1.922	4.125	2.406	3.105	967	2.445	2.682	641	1.061
1998												
juin	2.537	130	309	183	509	258	298	92	243	327	70	118
juillet	2.115	53	290	176	369	210	301	108	197	241	80	90
août	2.087	120	220	186	334	225	214	82	280	246	62	118
septembre	1.988	86	204	199	311	233	319	87	234	184	75	56
octobre	1.791	70	257	155	275	189	237	73	198	194	52	91
novembre	1.796	81	260	146	328	170	232	73	185	200	42	79
décembre	1.794	77	275	120	308	178	258	60	168	179	45	126
1999												
janvier	1.658	117	276	136	239	171	223	73	197	134	37	55
février	1.984	91	285	171	277	233	306	95	178	220	42	86
mars	2.762	104	486	223	381	300	383	156	235	317	59	118
avril	2.571	80	469	234	415	281	337	125	222	209	66	133
mai	2.663	90	397	223	390	300	392	156	247	266	69	133
juin	3.132	87	479	258	473	303	413	176	310	361	92	180
juillet	2.861	110	465	222	317	310	333	148	360	328	84	184

Transformations des bâtiments non résidentiels, répartition par province

	Bel- gique	Région de Bruxelles- Capitale	Anvers	Lim- bourg	Flandre Orientale	Brabant Flamand	Flandre Occiden- tale	Brabant Wallon	Hainaut	Liège	Luxem- bourg	Namur
1996	5.888	169	1.046	594	1.065	367	953	143	597	566	194	194
1997	5.609	199	1.055	641	913	327	945	132	448	575	185	189
1998	5.916	183	984	791	965	407	976	111	542	520	243	194
1998												
juin	603	16	97	74	122	50	85	7	62	53	22	15
juillet	530	11	85	81	73	42	82	18	36	57	31	14
août	500	20	69	63	77	42	80	7	48	51	20	23
septembre	485	15	69	74	52	38	102	8	58	34	23	12
octobre	467	15	80	63	82	23	81	10	49	32	18	14
novembre	509	15	95	65	95	35	58	10	54	46	21	15
décembre	529	12	114	69	76	40	76	6	49	37	23	27
1999												
janvier	480	36	78	48	68	46	60	16	43	44	20	21
février	668	31	140	78	80	51	131	18	56	57	11	15
mars	852	44	189	94	146	96	103	17	44	62	37	20
avril	685	11	170	97	114	34	87	6	47	57	16	46
mai	805	20	139	127	106	71	172	18	55	33	39	25
juin	947	30	182	144	113	57	191	22	72	74	30	32
juillet	857	22	174	81	92	71	105	17	112	131	22	30

Permis de bâtir : estimations

Bâtiments résidentiels, juillet 1999

	Nombre total de		Volume (en m ³)	Surface (en m ²)		Nombre de bât. avec un logement	Nombre de transfor- mations
	Bâtiments	Logements		Habitable	Totale		
Belgique	2.612	3.829	2.396.932	472.699	791.630	2.430	2.861
Région de Bruxelles-Capitale	21	163	105.635	13.758	25.307	10	110
Région flamande	1.633	2.620	1.620.050	335.921	535.894	1.491	1.647
Province d'Anvers	411	703	425.121	93.754	141.694	361	465
Anvers	151	358	190.335	44.597	62.925	121	175
Malines	84	96	69.157	14.614	23.218	77	157
Turnhout	176	249	165.629	34.543	55.551	163	133
Province de Limbourg	313	524	365.431	76.449	125.534	282	222
Hasselt	143	267	173.283	36.511	56.839	121	106
Maaseik	93	141	105.247	21.860	39.422	89	64
Tongres	77	116	86.901	18.078	29.273	72	52
Province de Flandre orientale	272	352	234.454	49.087	73.363	256	317
Alost	70	84	62.348	11.872	18.602	67	66
Termonde	53	68	43.037	9.974	14.421	49	23
Eeklo	18	22	14.909	2.882	4.505	17	22
Gand	92	130	76.196	16.801	23.951	86	131
Audenarde	7	7	8.551	1.476	2.642	7	17
Saint-Nicolas	32	41	29.413	6.082	9.242	30	58
Province de Brabant flamand	299	393	278.465	45.788	92.796	283	310
Hal-Vilvorde	131	213	132.671	22.443	44.094	120	149
Louvain	168	180	145.794	23.345	48.702	163	161
Province de Flandre occidentale	338	648	316.579	70.843	102.507	309	333
Bruges	79	167	82.324	17.161	24.417	73	123
Dixmude	15	15	9.930	2.247	3.428	15	9
Ypres	26	33	21.566	4.549	6.939	23	31
Courtrai	42	67	39.207	8.893	13.135	39	53
Ostende	59	155	54.112	14.717	19.754	51	22
Roulers	73	77	54.851	12.105	17.671	72	58
Tielt	33	54	29.053	6.460	9.671	29	23
Fumes	11	80	25.536	4.711	7.492	7	14

Permis de bâtir : estimations

Bâtiments résidentiels, juillet 1999 - suite et fin

	Nombre total de		Volume (en m ³)	Surface (en m ²)		Nombre de bât. avec un logement	Nombre de transfor- mations
	Bâtiments	Logements		Habitable	Totale		
Région wallonne	958	1.046	671.247	123.020	230.429	929	1.104
Province de Brabant wallon	125	131	90.241	15.397	32.766	123	148
Nivelles	125	131	90.241	15.397	32.766	123	148
Province de Hainaut	340	360	212.187	41.522	71.369	332	360
Ath	27	27	19.060	3.943	6.739	27	13
Charleroi	99	111	63.144	12.175	21.593	94	98
Mons	58	66	38.484	7.156	12.216	55	75
Mouscron	10	10	6.346	1.497	2.217	10	21
Soignies	34	34	22.811	4.420	7.980	34	68
Thuin	69	69	36.564	6.874	12.501	69	38
Tournai	43	43	25.778	5.457	8.123	43	47
Province de Liège	257	293	197.207	34.125	67.169	244	328
Huy	26	26	18.223	3.120	5.876	26	41
Liège	128	156	99.682	17.616	34.501	120	172
Verviers	75	80	60.021	10.012	20.481	71	95
Waremme	28	31	19.281	3.377	6.311	27	20
Province de Luxembourg	90	90	64.599	11.299	22.726	90	84
Arlon	14	14	12.781	2.062	4.180	14	18
Bastogne	14	14	8.360	1.441	3.260	14	19
Marche-en-Famenne	24	24	14.074	2.547	4.850	24	31
Neufchâteau	18	18	15.949	2.548	5.683	18	8
Virton	20	20	13.435	2.701	4.753	20	8
Province de Namur	146	172	107.013	20.677	36.399	140	184
Dinant	36	37	26.829	4.988	9.214	35	53
Namur	81	106	64.667	12.462	22.109	76	97
Philippeville	29	29	15.517	3.227	5.076	29	34

Permis de bâtir : estimations

Bâtiments non résidentiels, juillet 1999

	Nombre total de		Volume (en m ³)	Surface (en m ²)	
	Bâtiments	Logements		Habitable	Totale
Belgique	622	72	3.719.094	8.185	629.807
Région de Bruxelles-Capitale	6	10	95.840	795	40.151
Région flamande	336	44	2.402.597	6.139	393.852
Province d'Anvers	66	4	351.669	859	74.809
Anvers	31		155.656		32.133
Malines	15	3	92.122	470	26.758
Turnhout	20	1	103.891	389	15.918
Province de Limbourg	46	14	700.624	1.842	87.729
Hasselt	17	6	168.363	672	21.318
Maaseik	22	7	461.362	928	46.823
Tongres	7	1	70.899	242	19.588
Province de Flandre orientale	78	9	680.040	1.462	100.037
Alost	11	1	25.838	153	4.688
Termonde	5	1	9.947	61	1.364
Eeklo	9		240.728		29.290
Gand	35	4	340.168	615	50.957
Audenarde	8	1	42.682	155	8.532
Saint-Nicolas	10	2	20.677	478	5.206
Province de Brabant flamand	39	3	262.605	344	53.186
Hal-Vilvorde	21	2	150.294	226	34.635
Louvain	18	1	112.311	118	18.551
Province de Flandre occidentale	107	14	407.659	1.632	78.091
Bruges	11	1	28.667	215	6.441
Dixmude	9		18.967		3.786
Ypres	17	8	93.112	573	15.849
Courtrai	16	4	57.362	720	10.891
Ostende	11		15.486		3.213
Roulers	20		89.279		14.606
Tielt	21	1	103.780	124	22.646
Furnes	2		1.006		659

Permis de bâtir : estimations

Bâtiments non résidentiels, juillet 1999 - suite et fin

	Nombre total de		Volume (en m ³)	Surface (en m ²)	
	Bâtiments	Logements		Habitable	Totale
Région wallonne	280	18	1.220.657	1.251	195.804
Province de Brabant wallon	18	1	161.369	138	31.777
Nivelles	18	1	161.369	138	31.777
Province de Hainaut	83	14	551.397	868	74.613
Ath	13	1	25.818	16	4.958
Charleroi	21	1	44.558	297	9.250
Mons	14	12	347.284	555	36.857
Mouscron	6		29.632		4.553
Soignies	11		19.996		3.441
Thuin	9		43.590		8.018
Tournai	9		40.519		7.536
Province de Liège	70	3	170.788	245	32.555
Huy	7	1	5.744	63	1.386
Liège	25	1	86.112	73	16.224
Verviers	31	1	54.644	109	10.850
Waremme	7		24.288		4.095
Province de Luxembourg	48		95.601		18.257
Arlon	4		5.830		1.121
Bastogne	17		32.057		6.220
Marche-en-Famenne	7		15.169		2.753
Neufchâteau	13		15.901		3.544
Virton	7		26.644		4.619
Province de Namur	61		241.502		38.602
Dinant	20		141.198		18.175
Namur	34		90.845		18.737
Philippeville	7		9.459		1.690

Permis de bâtir : estimations

Bâtiments non résidentiels, répartition d'après leur destination, juillet 1999

	Nombre de bâtiments	Volume (en m ³)	Surface totale (en m ²)
Total	622	3.719.094	629.807
Agriculture, horticulture et élevage	207	772.801	151.244
Industrie, construction et artisanat	164	1.221.294	177.931
Entreposage et manutention des entreprises publiques	6	20.719	3.923
Transport et communication	18	56.565	8.440
Services	6	31.714	5.755
Commerce	36	180.660	30.858
Horeca	3	4.705	1.499
Soins personnels	6	12.159	2.527
Bureaux pour services publics et parastataux	6	64.452	19.846
Bureaux pour administration privée	23	688.123	133.674
Culture et divertissement	28	423.668	59.524
Sport	14	194.853	20.062
Garages personnels	108	25.052	7.411
Autres (église, chapelle,...)	2	14.660	2.787

Bâtiments commencés

d'après la date d'enregistrement

Commencement des travaux d'après la date d'enregistrement

Bâtiments résidentiels, répartition par province

	Bel- gique	Région de Bruxelles- Capitale	Anvers	Lim- bourg	Flandre Orientale	Brabant Flamand	Flandre Occiden- tale	Brabant Wallon	Hainaut	Liège	Luxem- bourg	Namur
1994	35.622	258	7.066	3.789	5.985	4.881	4.944	1.387	2.477	2.491	999	1.345
1995	37.703	223	6.144	4.724	6.704	3.899	5.157	1.452	3.096	3.406	1.367	1.531
1996	28.369	216	4.739	3.144	5.149	3.438	3.881	1.101	1.936	2.552	937	1.276
1997	28.241	218	4.402	2.940	4.229	3.103	4.060	1.297	2.711	2.971	891	1.419
1998	22.862	175	3.545	3.181	4.089	2.704	2.742	808	1.849	2.142	585	1.042
1998												
juin	2.494	17	408	407	651	198	296	59	190	164	32	72
juillet	2.010	12	332	626	248	101	196	46	108	183	41	117
août	1.901	7	290	357	311	205	192	60	115	187	91	86
septembre	2.027	7	267	305	318	263	316	71	181	168	28	103
octobre	1.769	17	273	168	371	215	236	80	118	181	29	81
novembre	1.271	9	275	184	166	145	217	50	86	88	22	29
décembre	1.571	15	311	197	148	124	130	90	201	172	93	90
1999												
janvier	1.126	26	205	162	173	116	149	33	99	80	38	45
février	1.289	10	173	158	193	193	206	50	148	84	19	55
mars	1.878	9	226	214	432	187	276	61	132	179	45	117
avril	2.121	18	306	285	308	257	329	104	153	211	44	106
mai	1.673	4	198	198	291	174	222	79	154	217	51	85
juin	3.021	11	177	166	413	239	526	167	455	477	140	250
juillet	1.420	2	165	270	164	137	159	116	120	137	29	119

Bâtiments non résidentiels, répartition par province

	Bel- gique	Région de Bruxelles- Capitale	Anvers	Lim- bourg	Flandre Orientale	Brabant Flamand	Flandre Occiden- tale	Brabant Wallon	Hainaut	Liège	Luxem- bourg	Namur
1994	8.323	80	1.565	643	1.333	654	1.660	183	821	722	285	377
1995	9.781	41	1.367	886	1.746	518	1.874	275	1.184	921	454	515
1996	6.344	47	969	534	1.183	424	1.340	148	556	585	256	302
1997	5.493	44	809	467	758	351	1.259	159	580	589	226	251
1998	4.882	46	669	498	989	393	941	104	398	415	202	227
1998												
juin	590	2	93	92	203	22	94	6	34	20	12	12
juillet	469	2	96	95	63	27	59	9	20	39	20	39
août	362	2	56	39	65	17	73	11	27	37	12	23
septembre	424	1	38	45	64	21	121	12	47	41	10	24
octobre	372	9	39	37	70	35	70	17	35	33	13	14
novembre	253	4	36	29	41	21	46	7	24	30	9	6
décembre	462	5	96	45	52	30	57	16	53	40	39	29
1999												
janvier	276	2	38	29	51	7	59	4	23	22	15	26
février	237	6	29	36	45	17	46	6	16	21	6	9
mars	342	4	41	29	58	21	91	10	32	29	14	13
avril	398	1	64	37	73	30	83	5	38	36	14	17
mai	318	2	23	27	58	16	70	8	50	36	9	19
juin	735	3	46	18	61	19	249	15	117	109	40	58
juillet	306		36	31	43	19	47	9	45	29	7	40

Commencement des travaux d'après la date d'enregistrement

Bâtiments résidentiels

	Nombre total de		Volume (en m ³)	Surface (en m ²)		Nombre de bâtiments à un logement
	Bâtiments	Logements		Habitable	Totale	
1994	35.622	51.821	32.614.784	6.898.746	10.519.286	33.292
1995	37.703	55.795	34.102.192	7.192.349	11.021.001	35.056
1996	28.369	40.708	25.308.112	5.352.033	8.169.353	26.587
1997	28.241	39.596	24.469.072	5.205.233	7.950.602	26.524
1998	22.862	32.634	20.584.416	4.395.486	6.713.641	21.389
1998						
juin	2.494	3.643	2.206.044	478.735	713.723	2.307
juillet	2.010	2.828	1.720.330	371.297	568.833	1.877
août	1.901	2.379	1.700.092	360.330	552.310	1.806
septembre	2.027	2.909	1.846.793	389.136	597.474	1.898
octobre	1.769	2.672	1.636.248	360.275	538.592	1.643
novembre	1.271	1.877	1.179.716	250.299	386.086	1.172
décembre	1.571	2.537	1.545.756	327.537	511.880	1.455
1999						
janvier	1.126	1.803	1.118.470	243.535	363.443	1.024
février	1.289	2.009	1.204.843	262.011	402.513	1.190
mars	1.878	2.407	1.566.238	335.010	518.307	1.786
avril	2.121	2.984	1.926.158	394.259	625.700	1.986
mai	1.673	2.121	1.447.430	287.888	477.633	1.614
juin	3.021	4.233	2.601.636	524.224	839.838	2.820
juillet	1.420	1.800	1.249.818	249.400	412.405	1.349

Bâtiments non résidentiels

	Nombre de bâtiments	Volume (en m ³)	Surface totale (en m ²)
1994	8.323	42.730.176	7.915.267
1995	9.781	44.928.352	8.078.797
1996	6.344	28.662.528	5.209.376
1997	5.493	30.017.184	5.064.597
1998	4.882	30.880.160	5.018.554
1998			
juin	590	4.313.608	640.894
juillet	469	3.008.121	430.537
août	362	3.418.211	497.128
septembre	424	3.162.345	474.592
octobre	372	2.256.432	415.779
novembre	253	1.581.795	279.772
décembre	462	3.387.148	549.214
1999			
janvier	276	1.582.321	261.934
février	237	1.211.335	209.519
mars	342	4.043.731	413.607
avril	398	2.393.863	406.073
mai	318	2.979.676	452.922
juin	735	3.548.452	672.789
juillet	306	1.790.041	293.716

Commencement des travaux d'après la date d'enregistrement

Bâtiments non résidentiels, répartition par volume

	Moins que 3000 m ³			3000 à 9999 m ³			10000 à 19999 m ³		
	Nombre de bâtiments	Volume (en m ³)	Surface totale (en m ²)	Nombre de bâtiments	Volume (en m ³)	Surface totale (en m ²)	Nombre de bâtiments	Volume (en m ³)	Surface totale (en m ²)
1994	5.547	5.558.031	1.391.075	2.036	10.602.677	2.177.670	391	5.328.196	1.023.773
1995	6.528	6.321.636	1.572.130	2.465	12.889.846	2.561.891	437	5.993.901	1.077.938
1996	4.289	4.153.269	1.028.372	1.519	7.998.211	1.610.319	301	4.098.165	744.237
1997	3.639	3.512.066	884.157	1.317	6.888.587	1.367.448	274	3.792.885	679.494
1998	3.158	2.918.303	732.509	1.196	6.445.290	1.270.751	258	3.613.826	645.311
1998									
juin	371	353108	88930	146	767451	159922	28	404590	78837
juillet	319	291294	70500	108	581455	110121	19	266673	44079
août	238	217726	53256	76	432149	80210	19	250011	42494
septembre	263	246295	63102	117	629997	129758	23	315540	56400
octobre	233	216675	51712	96	510073	100686	25	366735	61396
novembre	156	150394	37751	71	405087	79693	10	148816	31221
décembre	291	266343	64569	110	585762	113760	28	407398	71717
1999									
janvier	178	191166	45577	78	416806	83002	8	111858	21465
février	143	142694	33583	69	387033	78350	12	166183	34795
mars	227	212029	54747	77	414371	82585	20	280726	46285
avril	240	217428	52776	103	539902	116936	30	417257	69024
mai	193	175110	43784	83	427636	85093	18	248325	49651
juin	467	450105	113530	208	1085742	207742	24	326574	51459
juillet	203	150354	40088	75	380121	77588	12	157988	29276
	20000 à 49999 m ³			50000 m ³ et plus					
	Nombre de bâtiments	Volume (en m ³)	Surface totale (en m ²)	Nombre de bâtiments	Volume (en m ³)	Surface totale (en m ²)			
1994	228	6931280	1277226	121	14309992	2045523			
1995	225	6798371	1093420	126	12924611	1773418			
1996	168	5074204	824381	67	7338682	1002067			
1997	165	5049536	843320	98	10774119	1290178			
1998	164	5005148	863748	106	12897606	1506235			
1998									
juin	32	976659	160501	13	1811800	152704			
juillet	12	324892	52735	11	1543807	153102			
août	13	432722	77064	16	2085603	244104			
septembre	14	367855	60285	7	1602658	165047			
octobre	8	257054	54397	10	905895	147588			
novembre	8	225201	34303	8	652297	96804			
décembre	21	679550	125006	12	1448095	174162			
1999									
janvier	6	195471	37288	6	667020	74602			
février	10	306745	40638	3	208680	22153			
mars	9	294049	51194	9	2842556	178796			
avril	18	540123	82503	7	679153	84834			
mai	17	522450	104963	7	1606155	169431			
juin	26	742409	110938	10	943622	189120			
juillet	9	298576	54688	7	803002	92076			

Commencement des travaux d'après la date d'enregistrement

Transformations des bâtiments résidentiels, répartition par province

	Bel- gique	Région de Bruxelles- Capitale	Anvers	Lim- bourg	Flandre Orientale	Brabant Flamand	Flandre Occiden- tale	Brabant Wallon	Hainaut	Liège	Luxem- bourg	Namur
1994	18.379		2.296	876	2.894		2.398		2.616	2.296	504	1.031
1995	14.933	522	1.909	857	2.700	1.227	2.274	691	1.769	1.928	348	708
1996	13.870	636	1.767	850	2.672	1.116	2.133	582	1.420	1.772	317	605
1997	14.729	704	1.826	972	2.381	1.108	2.191	711	1.557	1.966	502	811
1998	17.467	795	2.332	1.436	3.449	1.832	2.153	607	1.696	1.908	414	845
1998												
juin	1.948	57	277	176	716	149	191	32	164	110	29	47
juillet	1.533	60	280	216	258	109	155	56	130	155	30	84
août	1.468	38	211	174	234	154	188	42	129	180	54	64
septembre	1.478	50	154	150	196	156	225	56	237	170	14	70
octobre	1.434	92	165	94	375	123	167	60	108	148	27	75
novembre	970	37	146	92	175	99	121	44	93	121	14	28
décembre	1.412	67	225	128	194	129	106	77	172	149	83	82
1999												
janvier	873	79	155	75	128	65	98	27	78	72	36	60
février	930	75	140	85	143	96	146	40	79	84	11	31
mars	1.292	55	175	114	197	117	230	63	103	155	22	61
avril	1.844	91	286	144	275	178	364	94	125	190	28	69
mai	1.438	23	148	130	239	139	280	73	141	162	26	77
juin	2.482	66	83	90	249	193	562	122	388	498	81	150
juillet	1.541	35	142	175	219	149	236	83	176	176	26	124

Transformations des bâtiments non résidentiels, répartition par province

	Bel- gique	Région de Bruxelles- Capitale	Anvers	Lim- bourg	Flandre Orientale	Brabant Flamand	Flandre Occiden- tale	Brabant Wallon	Hainaut	Liège	Luxem- bourg	Namur
1994	4.904		922	417	821		870		492	479	159	217
1995	3.441	69	584	343	674	179	624	84	317	348	93	126
1996	3.086	88	516	287	608	185	557	84	245	317	94	105
1997	3.491	128	662	348	568	158	623	78	271	369	144	142
1998	4.117	114	775	560	782	270	656	64	323	307	130	136
1998												
juin	507	7	85	86	180	18	65	3	32	11	9	11
juillet	376	8	103	111	44	11	30	1	23	21	13	11
août	293	5	60	47	33	20	51	3	20	24	19	11
septembre	320	5	45	40	54	16	77	8	34	23	5	13
octobre	284	9	40	34	54	19	53	4	15	25	15	16
novembre	196	7	41	28	32	16	34	2	10	15	5	6
décembre	467	18	129	63	62	24	41	26	39	32	23	10
1999												
janvier	264	15	67	26	42	14	40	8	11	25	10	6
février	269	7	35	37	39	30	61	3	24	20	7	6
mars	301	15	71	33	47	15	63	7	13	20	9	8
avril	400	10	75	44	60	37	82	5	24	27	10	26
mai	247	8	23	12	41	28	65	3	25	27	8	7
juin	619	11	36	31	62	27	220	11	94	89	13	25
juillet	304	6	27	62	32	15	37	6	28	55	21	15

Commencement des travaux d'après la date d'enregistrement

Bâtiments résidentiels, juillet 1999

	Nombre total de		Volume (en m³)	Surface (en m²)		Nombre de bât. avec un logement	Nombre de transfor- mations
	Bâtiments	Logements		Habitable	Totale		
Belgique	1.420	1.800	1.249.818	249.400	412.405	1.349	1.541
Région de Bruxelles-Capitale	2	13	9.316	1.338	3.139	1	35
Région flamande	895	1.164	831.415	171.065	274.494	854	921
Province d'Anvers	165	220	166.486	34.806	54.864	154	142
Anvers	32	58	46.251	8.729	13.664	27	57
Malines	43	63	40.127	9.101	13.113	38	52
Turnhout	90	99	80.108	16.976	28.087	89	33
Province de Limbourg	270	349	275.825	56.472	93.394	256	175
Hasselt	138	199	152.430	30.855	51.842	130	97
Maaseik	82	92	73.310	15.440	24.117	80	41
Tongres	50	58	50.085	10.177	17.435	46	37
Province de Flandre orientale	164	234	143.101	32.240	45.757	155	219
Alost	29	32	24.168	5.702	8.149	27	23
Termonde	22	22	18.943	4.057	6.151	22	24
Eeklo	14	16	10.797	2.013	3.125	13	16
Gand	74	139	71.463	16.441	22.610	68	108
Audenarde	9	9	6.000	1.520	1.982	9	14
Saint-Nicolas	16	16	11.730	2.507	3.740	16	34
Province de Brabant flamand	137	140	117.072	18.511	39.054	136	149
Hal-Vilvorde	54	57	46.487	7.541	15.746	53	74
Louvain	83	83	70.585	10.970	23.308	83	75
Province de Flandre occidentale	159	221	128.931	29.036	41.425	153	236
Bruges	30	30	18.483	4.394	6.029	30	40
Dixmude	8	8	4.620	1.139	1.557	8	14
Ypres	23	23	15.887	3.478	5.349	23	24
Courtrai	23	23	16.416	3.840	5.645	23	66
Ostende	24	86	35.006	7.671	10.397	18	12
Roulers	37	37	28.396	6.422	9.057	37	52
Tielt	12	12	8.838	1.818	3.041	12	21
Furnes	2	2	1.285	274	350	2	7

Commencement des travaux d'après la date d'enregistrement

Bâtiments résidentiels, juillet 1999 - suite et fin

	Nombre total de		Volume (en m ³)	Surface (en m ²)		Nombre de bât. avec un logement	Nombre de transfor- mations
	Bâtiments	Logements		Habitable	Totale		
Région wallonne	521	610	399.771	75.659	131.633	493	585
Province de Brabant wallon	116	125	95.761	19.960	31.868	111	83
Nivelles	116	125	95.761	19.960	31.868	111	83
Province de Hainaut	120	128	76.914	15.232	24.619	116	176
Ath	19	19	10.998	2.383	3.540	19	12
Charleroi	31	39	22.849	4.052	6.587	27	63
Mons	32	32	17.220	4.162	5.898	32	50
Mouscron	3	3	2.242	499	747	3	9
Soignies	11	11	8.397	1.505	2.793	11	22
Thuin	5	5	2.878	528	936	5	6
Toumai	19	19	12.330	2.103	4.118	19	14
Province de Liège	137	154	104.347	17.332	33.852	128	176
Huy	6	6	3.040	573	1.049	6	11
Liège	85	95	60.331	10.381	19.624	79	130
Verviers	28	33	25.815	4.039	8.364	27	23
Waremme	18	20	15.161	2.339	4.815	16	12
Province de Luxembourg	29	29	22.607	3.322	7.952	29	26
Arlon	3	3	2.688	333	927	3	11
Bastogne	12	12	8.560	1.434	3.243	12	3
Marche-en-Famenne	3	3	3.000	382	965	3	3
Neufchâteau	1	1	901	129	214	1	1
Virton	10	10	7.458	1.044	2.603	10	8
Province de Namur	119	174	100.142	19.813	33.342	109	124
Dinant	22	23	15.710	2.966	5.601	21	25
Namur	91	145	81.126	16.205	26.469	82	92
Philippeville	6	6	3.306	642	1.272	6	7

Commencement des travaux d'après la date d'enregistrement

Bâtiments non résidentiels, juillet 1999

	Nombre total de		Volume (en m ³)	Surface (en m ²)	
	Bâtiments	Logements		Habitable	Totale
Belgique	306	37	1.790.041	3.582	293.716
Région flamande	176	20	906.836	2.534	165.322
Province d'Anvers	36	2	273.307	457	39.331
Anvers	5		11.418		2.815
Malines	9	1	147.245	190	17.782
Turnhout	22	1	114.644	267	18.734
Province de Limbourg	31	10	180.395	990	37.981
Hasselt	13	4	97.418	428	15.352
Maaseik	12	3	14.085	334	4.324
Tongres	6	3	68.892	228	18.305
Province de Flandre orientale	43	3	116.349	292	19.908
Alost	1		95		34
Termonde	2		436		143
Eeklo	10		15.250		3.291
Gand	22	2	83.802	160	13.182
Audenarde	5	1	10.629	132	2.039
Saint-Nicolas	3		6.137		1.219
Province de Brabant flamand	19	1	81.658	96	19.502
Hal-Vilvorde	7		33.655		9.527
Louvain	12	1	48.003	96	9.975
Province de Flandre occidentale	47	4	255.127	699	48.600
Bruges	7	3	86.256	574	10.638
Dixmude	1		9.460		1.296
Ypres	12		43.795		7.670
Courtrai	14		12.220		3.027
Ostende	1		629		225
Roulers	5		63.555		15.130
Tielt	5	1	31.642	125	9.364
Furnes	2		7.570		1.250

Commencement des travaux d'après la date d'enregistrement

Bâtiments non résidentiels, juillet 1999 - suite et fin

	Nombre total de		Volume (en m ³)	Surface (en m ²)	
	Bâtiments	Logements		Habitable	Totale
Région wallonne	130	17	883.205	1.048	128.394
Province de Brabant wallon	9		20.174		4.178
Nivelles	9		20.174		4.178
Province de Hainaut	45	11	200.068	395	28.002
Ath	7		28.036		5.490
Charleroi	13	2	17.824	132	4.457
Mons	12	9	32.154	263	6.558
Mouscron	2		118.797		10.493
Soignies	7		1.058		293
Thuin	1		550		195
Tournai	3		1.649		516
Province de Liège	29	2	343.649	168	55.677
Huy	2		1.405		369
Liège	19	2	328.231	168	52.783
Verviers	7		7.588		1.696
Waremme	1		6.425		829
Province de Luxembourg	7		13.984		2.804
Bastogne	2		3.927		821
Marche-en-Famenne	1		120		30
Virton	4		9.937		1.953
Province de Namur	40	4	305.330	485	37.733
Dinant	9	2	23.666	270	4.953
Namur	30	2	280.889	215	32.644
Philippeville	1		775		136

Commencement des travaux d'après la date d'enregistrement

Bâtiments non résidentiels, répartition d'après leur destination, juillet 1999

	Nombre de bâtiments	Volume (en m ³)	Surface totale (en m ²)
Total	306	1.790.041	293.716
Agriculture, horticulture et élevage	98	527.549	83.111
Industrie, construction et artisanat	81	839.437	118.778
Entreposage et manutention des entreprises publiques	1	52	18
Transport et communication	2	44	20
Commerce	19	50.029	10.468
Horeca	3	6.031	2.005
Soins personnels	2	1.618	578
Bureaux pour services publics et parastataux	1	2.133	611
Bureaux pour administration privée	10	112.801	30.574
Culture et divertissement	8	215.917	39.108
Sport	5	17.732	3.506
Garages personnels	75	16.463	4.857
Autres (église, chapelle,...)	1	235	82

Bâtiments commencés

d'après la date réelle du commencement
des travaux

Commencement des travaux d'après la date réelle

Bâtiments résidentiels, répartition par province

	Bel- gique	Région de Bruxelles- Capitale	Anvers	Lim- bourg	Flandre Orientale	Brabant Flamand	Flandre Occiden- tale	Brabant Wallon	Hainaut	Liège	Luxem- bourg	Namur
1996	29.678	208	4.878	3.567	5.260	3.603	4.123	1.027	2.275	2.469	904	1.364
1997	26.939	193	4.164	2.809	4.212	2.949	3.768	1.222	2.659	2.800	824	1.339
1998	19.664	168	3.006	2.427	3.188	2.283	2.620	810	1.539	2.164	580	879
1998												
juin	1.863	18	298	261	287	196	222	75	126	242	43	95
juillet	1.051	8	149	192	181	70	178	39	74	99	25	36
août	1.879	11	301	273	327	212	197	79	145	197	64	73
septembre	1.797	5	280	208	283	186	323	71	127	186	46	82
octobre	1.636	15	247	202	319	204	232	68	98	147	40	64
novembre	1.099	10	158	128	162	147	212	53	72	91	16	50
décembre	879	10	108	84	111	79	122	55	81	160	41	28
1999												
janvier	1.071	14	182	141	194	139	158	46	93	64	11	29
février	1.242	6	167	141	189	175	208	88	129	73	11	55
mars	1.970	8	270	214	388	209	260	68	152	203	57	141
avril	1.812	14	216	261	280	220	250	97	140	190	42	102
mai	1.691	6	219	194	274	188	223	93	144	214	48	88
juin	1.771	9	134	220	358	193	271	84	144	222	36	100
juillet	787	1	56	158	126	90	138	27	44	83	16	48

Bâtiments non résidentiels, répartition par province

	Bel- gique	Région de Bruxelles- Capitale	Anvers	Lim- bourg	Flandre Orientale	Brabant Flamand	Flandre Occiden- tale	Brabant Wallon	Hainaut	Liège	Luxem- bourg	Namur
1996	6.418	56	1.002	592	1.198	425	1.411	120	607	504	241	262
1997	4.927	37	621	440	750	321	1.131	137	493	558	205	234
1998	4.041	42	546	339	681	274	896	101	342	417	198	205
1998												
juin	416	4	71	35	64	25	103	10	27	39	19	19
juillet	262	1	26	32	55	17	54	8	15	23	16	15
août	377	4	40	34	72	16	88	16	37	40	10	20
septembre	371	1	35	39	68	18	93	15	30	41	15	16
octobre	338	7	29	33	52	35	65	15	32	33	19	18
novembre	249	4	35	20	36	21	56	7	18	29	8	15
décembre	222	5	18	21	33	10	49	6	24	34	16	6
1999												
janvier	236	3	34	28	50	14	51	6	21	16	2	11
février	213		30	33	43	12	42	7	13	15	5	13
mars	348	4	44	27	64	26	69	10	38	36	15	15
avril	328	2	36	33	54	22	65	7	38	35	14	22
mai	310	1	33	27	51	21	62	7	49	32	9	18
juin	298	3	27	15	52	15	88	7	24	40	6	21
juillet	176		9	22	28	14	42	5	22	15	3	16

Commencement des travaux d'après la date réelle

Bâtiments résidentiels

	Nombre total de		Volume (en m ³)	Surface (en m ²)		Nombre de bâtiments à un logement
	Bâtiments	Logements		Habitable	Totale	
1996	29.678	42.235	26.141.568	5.539.637	8.428.861	27.828
1997	26.939	37.816	23.353.783	4.961.874	7.592.747	25.352
1998	19.664	27.598	17.689.049	3.778.999	5.780.576	18.419
1998						
juin	1863	2524	1657524	355331	546895	1741
juillet	1051	1320	932005	197469	307878	999
août	1879	2471	1697693	361308	555464	1777
septembre	1797	2751	1696446	363738	547495	1663
octobre	1636	2216	1390102	302322	455290	1541
novembre	1099	1794	1065645	224076	347326	1009
décembre	879	1464	887087	186482	293847	806
1999						
janvier	1071	1643	1011679	220570	331338	988
février	1242	1827	1120094	247479	371000	1152
mars	1970	2535	1654572	350368	544392	1866
avril	1812	2592	1658060	333122	540324	1700
mai	1691	2159	1472316	293211	486298	1627
juin	1771	2520	1628920	321410	524048	1674
juillet	787	844	648496	126473	214743	768

Bâtiments non résidentiels

	Nombre de bâtiments	Volume (en m ³)	Surface totale (en m ²)
1996	6418	29807292	5283358
1997	4927	28548541	4768513
1998	4041	25662422	4253130
1998			
juin	416	2121142	380029
juillet	262	1140078	199765
août	377	2121420	349033
septembre	371	2307547	384495
octobre	338	2106477	427992
novembre	249	1680127	264846
décembre	222	2083855	316777
1999			
janvier	236	1244116	196758
février	213	1137608	196529
mars	348	4051079	439843
avril	328	2032374	339325
mai	310	3039549	460951
juin	298	1266185	237635
juillet	176	745100	130200

Commencement des travaux d'après la date réelle

Bâtiments non résidentiels, répartition par volume

	Moins que 3000 m ³			3000 à 9999 m ³			10000 à 19999 m ³		
	Nombre de bâtiments	Volume (en m ³)	Surface totale (en m ²)	Nombre de bâtiments	Volume (en m ³)	Surface totale (en m ²)	Nombre de bâtiments	Volume (en m ³)	Surface totale (en m ²)
1996	4.383	4.224.449	1.061.310	1.499	7.863.571	1.580.600	293	4.005.237	721.926
1997	3.239	3.163.130	795.811	1.187	6.152.674	1.226.984	253	3.509.750	634.704
1998	2.591	2.414.541	600.235	1.014	5.521.400	1.085.629	206	2.896.917	518.604
1998									
juin	264	242.558	59.093	101	546.410	105.867	22	316.941	52.233
juillet	174	168.304	41.190	68	375.842	70.304	10	138.127	24.591
août	255	236.335	57.788	83	465.578	89.646	21	286.794	48.205
septembre	235	214.653	54.137	103	560.248	121.641	16	218.327	39.817
octobre	207	195.710	48.498	91	483.256	94.497	24	353.060	62.453
novembre	150	139.351	34.362	70	400.630	78.152	12	168.834	33.063
décembre	133	131.262	31.716	57	299.248	53.293	13	185.535	31.706
1999									
janvier	153	147.956	37.235	66	362.972	72.334	6	87.711	16.639
février	124	125.712	30.301	64	351.847	71.224	13	178.416	36.437
mars	219	201.226	51.388	88	487.535	95.831	23	326.784	52.748
avril	200	181.654	43.361	82	423.496	92.204	24	332.598	54.392
mai	189	174.166	43.221	79	410.212	82.099	17	234.715	47.486
juin	184	170.006	42.606	87	467.690	89.501	12	151.117	23.082
juillet	125	84.370	22.175	36	177.469	35.718	6	82.484	15.704
20000 à 49999 m³									
	Nombre de bâtiments	Volume (en m ³)	Surface totale (en m ²)	50000 m³ et plus					
				Nombre de bâtiments	Volume (en m ³)	Surface totale (en m ²)			
1996	165	4.915.177	803.493	78	8.798.858	1.116.029			
1997	155	4.707.949	783.192	93	11.015.038	1.327.822			
1998	140	4.316.401	735.824	90	10.513.163	1.312.838			
1998									
juin	26	776.275	128.935	3	238.958	33.901			
juillet	6	145.626	26.082	4	312.179	37.598			
août	11	357.130	63.772	7	775.583	89.622			
septembre	13	327.379	55.912	4	986.940	112.988			
octobre	7	249.537	52.633	9	824.914	169.911			
novembre	8	240.091	38.858	9	731.221	80.411			
décembre	11	369.770	80.229	8	1.098.040	119.833			
1999									
janvier	8	267.257	46.898	3	378.220	23.652			
février	9	272.953	36.414	3	208.680	22.153			
mars	8	248.666	41.538	10	2.786.868	198.338			
avril	16	490.956	72.740	6	603.670	76.628			
mai	16	481.950	101.763	9	1.738.506	186.382			
juin	12	306.363	63.343	3	171.009	19.103			
juillet	7	247.955	40.691	2	152.822	15.912			

Commencement des travaux d'après la date réelle

Transformations des bâtiments résidentiels, répartition par province

	Bel- gique	Région de Bruxelles- Capitale	Anvers	Lim- bourg	Flandre Orientale	Brabant Flamand	Flandre Occiden- tale	Brabant Wallon	Hainaut	Liège	Luxem- bourg	Namur
1996	16.640	657	2.184	1.065	3.213	1.333	2.448	629	1.817	2.004	466	824
1997	15.518	713	2.012	1.017	2.502	1.247	2.259	691	1.756	2.054	443	824
1998	14.874	693	1.789	1.177	2.672	1.486	2.159	593	1.407	1.842	396	660
1998												
juin	1.492	66	187	131	304	135	217	46	143	164	37	62
juillet	1.064	39	122	110	231	71	158	45	95	122	24	47
août	1.509	54	181	149	263	165	211	63	140	175	36	72
septembre	1.420	54	172	132	251	156	198	62	137	163	28	67
octobre	1.235	65	134	100	239	105	204	46	119	139	33	51
novembre	868	44	102	62	177	103	122	48	60	109	8	33
décembre	810	53	79	80	135	64	93	28	92	115	43	28
1999												
janvier	756	51	115	74	129	86	109	33	60	61	9	29
février	880	40	135	78	140	87	151	65	74	71	10	29
mars	1.376	61	191	117	208	144	226	67	109	168	23	62
avril	1.519	69	183	135	236	150	248	86	124	182	28	78
mai	1.434	25	167	125	218	144	262	86	134	165	25	83
juin	1.401	60	90	127	223	153	238	70	104	232	23	81
juillet	993	33	40	113	163	114	218	33	94	112	16	57

Transformations des bâtiments non résidentiels, répartition par province

	Bel- gique	Région de Bruxelles- Capitale	Anvers	Lim- bourg	Flandre Orientale	Brabant Flamand	Flandre Occiden- tale	Brabant Wallon	Hainaut	Liège	Luxem- bourg	Namur
1996	4.017	99	708	414	763	219	720	84	360	381	136	133
1997	3.662	118	631	401	611	177	649	91	314	394	126	150
1998	3.216	102	569	392	545	211	603	53	228	291	122	100
1998												
juin	355	8	76	31	75	17	75	4	20	23	12	14
juillet	171	4	35	30	25	7	31	2	7	20	6	4
août	285	6	42	44	42	19	50	8	21	22	18	13
septembre	290	7	53	33	57	18	66	4	18	17	10	7
octobre	262	6	32	44	38	19	59	5	12	21	15	11
novembre	183	7	25	28	31	18	33	4	9	17	5	6
décembre	218	13	31	26	37	12	35	6	20	26	9	3
1999												
janvier	215	9	37	19	42	18	44	10	8	21	1	6
février	235	7	23	32	35	26	59	1	25	19	2	6
mars	309	16	71	35	49	18	55	7	13	23	11	11
avril	350	9	49	42	52	38	64	5	24	30	10	27
mai	232	6	28	10	37	26	62	3	24	19	7	10
juin	319	11	27	53	49	21	88	4	25	33	3	5
juillet	182	6	10	23	26	9	36	4	13	30	17	8

Commencement des travaux d'après la date réelle

Bâtiments résidentiels, juillet 1999

	Nombre total de		Volume (en m ³)	Surface (en m ²)		Nombre de bât. avec un logement	Nombre de transfor- mations
	Bâtiments	Logements		Habitable	Totale		
Belgique	787	844	648.496	126.473	214.743	768	993
Région de Bruxelles-Capitale	1	1	632	180	228	1	33
Région flamande	568	606	481.304	97.956	159.690	557	648
Province d'Anvers	56	57	47.401	9.911	16.510	55	40
Anvers	12	12	9.229	2.198	2.900	12	17
Malines	5	6	4.173	898	1.256	4	12
Turnhout	39	39	33.999	6.815	12.354	39	11
Province de Limbourg	158	167	147.616	29.926	50.509	153	113
Hasselt	71	76	65.326	13.536	23.217	69	57
Maaseik	52	52	46.128	9.187	14.666	52	26
Tongres	35	39	36.162	7.203	12.626	32	30
Province de Flandre orientale	126	154	109.211	23.461	34.295	121	163
Alost	26	29	21.654	4.984	7.214	24	23
Termonde	19	19	16.767	3.692	5.538	19	21
Eeklo	11	11	8.880	1.603	2.496	11	9
Gand	50	75	47.450	9.987	14.435	47	75
Audenarde	5	5	3.335	833	1.057	5	7
Saint-Nicolas	15	15	11.125	2.362	3.555	15	28
Province de Brabant flamand	90	90	78.274	12.348	26.309	90	114
Hal-Vilvorde	33	33	28.808	4.639	9.870	33	60
Louvain	57	57	49.466	7.709	16.439	57	54
Province de Flandre occidentale	138	138	98.802	22.310	32.067	138	218
Bruges	29	29	17.730	4.170	5.766	29	37
Dixmude	5	5	3.282	793	1.085	5	11
Ypres	22	22	15.067	3.308	4.963	22	24
Courtrai	23	23	16.416	3.840	5.645	23	64
Ostende	10	10	9.850	2.090	2.813	10	6
Roulers	35	35	26.334	6.017	8.404	35	49
Tielt	12	12	8.838	1.818	3.041	12	20
Furnes	2	2	1.285	274	350	2	7

Commencement des travaux d'après la date réelle

Bâtiments résidentiels, juillet 1999 - suite et fin

	Nombre total de		Volume (en m ³)	Surface (en m ²)		Nombre de bât. avec un logement	Nombre de transfor- mations
	Bâtiments	Logements		Habitable	Totale		
Région wallonne	218	237	166.560	28.337	54.825	210	312
Province de Brabant wallon	27	27	21.771	3.857	7.476	27	33
Nivelles	27	27	21.771	3.857	7.476	27	33
Province de Hainaut	44	45	29.222	5.699	9.464	43	94
Ath	6	6	3.115	738	1.111	6	7
Charleroi	13	14	8.173	1.392	2.338	12	31
Mons	5	5	4.296	805	1.460	5	24
Mouscron	3	3	2.242	499	747	3	9
Soignies	7	7	5.115	996	1.707	7	9
Thuin	5	5	2.878	528	936	5	4
Tournai	5	5	3.403	741	1.165	5	10
Province de Liège	83	93	66.936	10.737	21.493	78	112
Huy	4	4	2.080	392	679	4	10
Liège	42	45	28.551	4.991	9.369	40	69
Verviers	28	33	25.815	4.039	8.364	27	22
Waremme	9	11	10.490	1.315	3.081	7	11
Province de Luxembourg	16	16	13.043	1.832	4.456	16	16
Arlon	3	3	2.688	333	927	3	11
Bastogne	7	7	4.776	795	1.777	7	1
Marche-en-Famenne	3	3	3.000	382	965	3	2
Neufchâteau	1	1	901	129	214	1	1
Virton	2	2	1.678	193	573	2	1
Province de Namur	48	56	35.588	6.212	11.936	46	57
Dinant	16	17	11.190	2.105	3.896	15	14
Namur	28	35	21.843	3.682	7.020	27	37
Philippeville	4	4	2.555	425	1.020	4	6

Commencement des travaux d'après la date réelle

Bâtiments non résidentiels, juillet 1999

	Nombre total de		Volume (en m ³)	Surface (en m ²)	
	Bâtiments	Logements		Habitable	Totale
Belgique	176	22	745.100	1.874	130.200
Région flamande	115	13	546.554	1.611	98.336
Province d'Anvers	9		41.426		5.352
Anvers	1		258		86
Malines	1		194		64
Turnhout	7		40.974		5.202
Province de Limbourg	22	8	134.248	780	22.481
Hasselt	8	4	76.161	428	11.323
Maaseik	9	1	9.361	124	3.185
Tongres	5	3	48.726	228	7.973
Province de Flandre orientale	28	1	73.618	132	11.245
Alost	1		95		34
Termonde	2		436		143
Eeklo	9		10.744		2.587
Gand	11		58.433		7.684
Audenarde	3	1	3.438	132	678
Saint-Nicolas	2		472		119
Province de Brabant flamand	14		52.271		12.936
Hal-Vilvorde	6		33.602		9.506
Louvain	8		18.669		3.430
Province de Flandre occidentale	42	4	244.991	699	46.322
Bruges	7	3	86.256	574	10.638
Dixmude	1		9.460		1.296
Ypres	11		42.560		7.480
Courtrai	12		8.948		1.964
Roulers	4		58.555		14.330
Tielt	5	1	31.642	125	9.364
Furnes	2		7.570		1.250

Commencement des travaux d'après la date réelle

Bâtiments non résidentiels, juillet 1999 - suite et fin

	Nombre total de		Volume (en m ³)	Surface (en m ²)	
	Bâtiments	Logements		Habitable	Totale
Région wallonne	61	9	198.546	263	31.864
Province de Brabant wallon	5		12.988		2.383
Province de Hainaut	22	9	46.085	263	9.582
Ath	4		17.857		3.565
Charleroi	5		1.149		375
Mons	5	9	17.482	263	3.838
Mouscron	1		7.477		1.133
Soignies	4		471		155
Tournai	3		1.649		516
Province de Liège	15		116.004		15.165
Huy	2		1.405		369
Liège	6		107.011		13.100
Verviers	7		7.588		1.696
Province de Luxembourg	3		4.080		898
Bastogne	1		360		148
Marche-en-Famenne	1		120		30
Virton	1		3.600		720
Province de Namur	16		19.389		3.836
Dinant	4		5.788		1.346
Namur	11		12.826		2.354
Philippeville	1		775		136

Commencement des travaux d'après la date réelle

Bâtiments non résidentiels, répartition d'après leur destination, juillet 1999

	Nombre de bâtiments	Volume (en m ³)	Surface totale (en m ²)
Total	176	745.100	130.200
Agriculture, horticulture et élevage	62	191.859	39.855
Industrie, construction et artisanat	45	424.050	56.257
Entreposage et manutention des entreprises publiques	1	52	18
Transport et communication	1	24	12
Commerce	8	26.078	5.760
Horeca	2	3.050	1.105
Soins personnels	1	364	72
Bureaux pour administration privée	4	73.460	21.148
Culture et divertissement	2	1.165	382
Sport	3	14.460	2.443
Garages personnels	46	10.303	3.066
Autres (église, chapelle,...)	1	235	82

