

ISSN 0772-7704

STATISTIQUES INDUSTRIELLES



1989

PUBLICATION MENSUELLE

FEVRIER - MARS, N° 2 - 3

INSTITUT NATIONAL DE STATISTIQUE

ROYAUME DE BELGIQUE

MINISTERE DES AFFAIRES ECONOMIQUES

STATISTIQUES INDUSTRIELLES

1989

PUBLICATION MENSUELLE

FEVRIER - MARS, N° 2 - 3

En vente à L' INSTITUTE NATIONAL DE STATISTIQUE

21° ANNEE

Rue de Louvain, 44 - 1000 Bruxelles
Centre Albert, 8è étage,
Place Albert 1^{er}, 4 - 6000 Charleroi
Boulevard de la Sauvenière, 73-75 - 4000 Liège

Ce numéro	Belgique	:	100 F
	Etranger	:	200 FB
Abonnement	Belgique	:	800 F
	Etranger	:	1800 FB

Compte chèque postal N° 000-2005886-23 de
L'INS, Rue de Louvain, 44 - 1000 Bruxelles

SIGNES CONVENTIONNELS

Les renseignements ne sont pas disponibles	..
O ou inférieur à la moitié de l'unité utilisée	-
Chiffres provisoires	(*)
La virgule est employée pour séparer les unités des décimales	,

DROITS D'AUTEURS RESERVES

La reproduction du contenu de cette publication, qu'elle soit intégrale ou partielle, dans la forme originale ou remaniée, est interdite sauf autorisation écrite de l'Institut national de Statistique.

L'utilisation du contenu de cette publication, à titre explicatif ou justificatif, dans un article, un compte rendu ou un livre, est autorisée, moyennant indication claire et précise de la source.

TABLE DES MATIERES

STATISTIQUES MENSUELLES

I. Indices de la production industrielle	7
A. Moyennes mobiles des indices des douze derniers mois	7
B. Indices bruts	10
II. Production industrielle en chiffres absolus	20
Mines de houille et de fer, captage de grisou	20
Livraisons de charbon belge sur le marché intérieur.	20
Importations et exportations de charbon	20
Extraction de la pierre à bâtir et d'autres minéraux non métalliques	21
Industries alimentaires	22
Industrie du tabac	26
Filatures et activités diverses de l'industrie textile	26
Tissage	28
Industrie de la bonneterie	32
Industrie du vêtement et de la confection	34
Industrie de la chaussure et de la pantoufle	36
Industries du bois et des produits connexes	37
Industrie du papier	38
Industries du cuir et du caoutchouc	39
Industrie du savon	39
Industrie chimique	40
Industrie des dérivés du pétrole	41
Fabriques d'agglomérés de houille et cokeries	42
Production nette, importations et exportations de gaz	43
Industrie des produits minéraux non métalliques	43
Sidérurgie	45
Industrie des métaux non ferreux	46
Industrie des fabrications métalliques	47
Industrie de la transformation des matières plastiques	53
Expéditions de l'industrie des fabrications métalliques (données trimestrielles)	55
Electricité	68
Distribution d'eau	68
III. Emploi	69
IV. Indices des prix à la production industrielle	77

STATISTIQUES ANNUELLES

Année 1985

- Industries chimiques	87
------------------------	----

Année 1986

- Industrie des abattoirs de volaille et d'autres animaux de basse-cour	95
- Fabrication de préparations et de conserves de viande	99
- Conserves de légumes	103
- Industrie du chocolat et de la confiserie	107
- Industrie de la margarine	113
- Industrie du savon, des détergents de synthèse, des produits d'entretien, des parfums et des produits de beauté	117
- Industrie du sciage du bois, de la fabrication des fibres et de la laine de bois, du déroulage et du tranchage du bois	123
- Industrie de la transformation du papier et du carton	127
- Industrie de l'impression	133
A - impression, brochage, reliure	133
B - quotidiens, hebdomadaires	137

- Industrie de la fourrure et de la peau en poil :	
A - couperies	141
B - apprêt, teinture, lustrage et confection de fourrures	145
- Fabrication de rubans, tresses, passements, bolducs et articles similaires	149
- Industrie du raffinage du pétrole	153
- Industries céramiques	157
- Industrie de la construction	161
- Montage de constructions métalliques	189

STATISTIQUE DES AUTORISATIONS DE BATIR ET DES BATIMENTS COMMENCES

- Permis de bâtir accordés pour des bâtiments résidentiels nouveaux - Répartition par province	195
- Permis de bâtir accordés pour des bâtiments non résidentiels nouveaux - Répartition par province	195
- Nouvelles constructions résidentielles	196
- Nouvelles constructions non résidentielles	196
- Nouvelles constructions non résidentielles autorisées par catégorie de volume	197
- Nouvelles constructions non résidentielles commencées par catégorie de volume	198
- Permis de bâtir accordés pour la transformation de bâtiments résidentiels - Répartition par province	199
- Bâtiments résidentiels dont la transformation a commencé - Répartition par province	199
- Permis de bâtir accordés pour la transformation de bâtiments non résidentiels - Répartition par province	200
- Bâtiments non résidentiels dont la transformation a commencé - Répartition par province	200
- Permis de bâtir accordés pour des bâtiments résidentiels nouveaux - Répartition par région	201
- Permis de bâtir accordés pour des bâtiments non résidentiels nouveaux - Répartition par région	201
- Nouvelles constructions autorisées : octobre - novembre 1988	202
- Nouvelles constructions commencées : octobre - novembre 1988	204
- Nouvelles constructions résidentielles autorisées par catégorie de niveaux	206
- Nouvelles constructions résidentielles commencées par catégorie de niveaux	208
- Nouvelles constructions non résidentielles autorisées par destination	210
- Nouvelles constructions non résidentielles commencées par destination	212

**STATISTIQUES
MENSUELLES**

I. INDICES DE LA PRODUCTION INDUSTRIELLE(1980=100)

A. MOYENNES MOBILES DES 12 DERNIERS MOIS (1)
INDICE GENERAL ET INDICES PAR GENRE D'AFFECTATION DE LA PRODUCTION

	INDICE GENERAL DE LA PRODUCTION INDUSTRIELLE		INDICES PAR GENRE D'AFFECTATION DE LA PRODUCTION					CONSTRUCTION
	SANS LA CONSTRUCTION	Y COMPRIS LA CONSTRUCTION	MATIERES PREMIERES ET BIENS INTER-MEDIAIRES	BIENS DE CONSOMMATION NON DURABLES	BIENS DE CONSOMMATION DURABLES	BIENS D'INVESTISSEMENT		
						SANS LA CONSTRUCTION	Y COMPRIS LA CONSTRUCTION	
1982	97.4	93.3	94.3	104.2	99.9	97.8	84.9	79.0
1983	99.3	90.8	95.8	106.6	101.3	102.5	75.1	64.1
1984	101.7	90.2	99.8	108.9	99.5	101.7	69.0	57.1
1985	104.3	90.8	101.7	112.1	101.4	106.9	67.4	54.2
1986	105.1	91.5	101.9	113.9	105.2	107.0	67.6	54.7
1987	107.4	92.9	104.5	118.0	107.3	104.6	66.7	53.6
1988								
JUILLET	105.6	91.9	102.9	114.0	104.1	107.4	67.8	54.5
AOUT	105.9	92.2	103.0	114.4	104.9	107.9	68.1	54.7
SEPTEMBRE	105.6	91.9	102.6	114.3	105.1	107.7	67.8	54.5
OCTOBRE	105.6	91.7	102.4	114.2	105.5	107.7	67.5	54.1
NOVEMBRE	105.2	91.6	102.1	114.0	105.2	107.2	67.6	54.4
DECEMBRE	105.1	91.5	101.9	113.9	105.2	107.0	67.6	54.7
1987								
JANVIER	105.1	91.2	101.7	114.5	105.4	107.2	66.8	53.7
FEVRIER	105.3	91.6	101.6	115.1	105.6	107.4	67.5	54.5
MARS	104.9	91.2	101.3	114.9	105.3	106.8	67.1	54.1
AVRIL	105.3	91.5	101.6	115.6	105.6	106.9	67.2	54.1
MAI	105.9	91.9	102.3	116.1	106.1	107.0	67.3	54.2
JUIN	106.1	92.1	102.5	116.5	106.3	106.8	67.3	54.2
JUILLET	106.1	91.9	102.7	116.7	106.2	106.4	66.8	53.7
AOUT	106.1	91.9	102.8	116.8	106.0	106.6	66.5	53.6
SEPTEMBRE	106.5	92.2	103.3	117.5	106.2	105.2	66.7	53.8
OCTOBRE	107.0	92.7	103.9	117.9	106.7	105.2	67.0	54.2
NOVEMBRE	107.1	92.9	104.2	117.9	107.0	104.7	67.1	54.3
DECEMBRE	107.4	92.9	104.5	118.0	107.3	104.6	66.7	53.6
1988								
JANVIER	108.3	94.3	105.7	118.1	108.2	105.3	68.6	55.7
FEVRIER	108.5	94.8	106.2	117.7	108.4	104.9	69.3	56.6
MARS	108.9	95.3	106.8	118.0	108.7	104.8	69.8	57.2
AVRIL	109.4	95.7	107.4	118.0	109.1	105.0	70.1	57.6
MAI	109.4	95.8	107.6	118.1	109.0	104.4	70.1	57.7
JUIN	109.9	96.2	108.1	118.3	109.8	105.1	70.4	58.0
JUILLET	110.6	96.6	108.9	118.8	110.3	105.9	70.3	57.7
AOUT	110.9	96.9	109.3	119.1	110.5	105.8	70.6	58.1
SEPTEMBRE	111.4	97.3	109.9	119.4	110.8	106.3	70.9	58.4
OCTOBRE	111.8	97.6	110.5	119.4	111.2	106.7	71.1	58.6
NOVEMBRE	112.6	98.3	111.2	120.0	112.2	107.4	71.8	59.3
DECEMBRE	113.1	99.0	111.8	120.3	112.5	107.5	72.6	60.2

INDICES PAR INDUSTRIE

	EXTRACTION DU CHARBON	INDUSTRIES ALIMENTAIRES & FABRICATION DE BOISSONS	INDUSTRIE TEXTILE	ARTICLES D'HABILLEMENT, CHAUSSURES ET OUVRAGES DIVERS EN TISSU	INDUSTRIE DU PAPIER ET DU CARTON	INDUSTRIE DU BOIS	INDUSTRIE CHIMIQUE ET INDUSTRIE DU CAOUTCHOUC	INDUSTRIE DES PRODUITS MINERAUX NON METALLIQUES	INDUSTRIE METALLURGIQUE DE BASE	INDUSTRIE DES FABRICATIONS METALLIQUES	PRODUCTION D'ELECTRICITE
1982	98.3	109.0	95.9	98.9	101.9	98.7	102.9	81.6	85.7	98.5	94.0
1983	92.1	110.7	103.3	98.1	105.1	96.3	107.3	77.4	87.6	101.4	98.0
1984	90.6	113.6	104.1	93.7	111.3	94.9	113.1	81.1	94.9	101.1	101.4
1985	84.1	116.8	104.9	92.9	113.5	96.8	117.7	74.6	94.4	106.3	106.9
1986	72.1	119.3	105.9	97.5	115.3	100.0	120.9	72.7	88.6	106.8	109.4
1987	55.3	122.3	105.0	90.8	126.0	110.0	129.7	79.5	88.4	105.9	117.7
1988											
JUILLET	74.3	119.1	106.2	96.3	114.3	99.3	120.0	74.6	92.3	107.4	112.2
AOUT	73.4	119.5	106.9	97.4	114.4	99.7	120.4	75.5	91.8	107.8	112.3
SEPTEMBRE	72.5	119.7	106.9	98.0	114.0	99.7	120.2	75.2	91.0	107.6	111.9
OCTOBRE	71.9	119.5	107.0	98.0	114.3	100.2	120.5	75.6	90.3	107.6	111.3
NOVEMBRE	72.6	119.3	106.3	97.5	114.4	99.9	120.7	75.9	89.4	107.1	110.2
DECEMBRE	72.1	119.3	105.9	97.5	115.3	100.0	120.9	76.1	88.6	106.8	109.4
1987											
JANVIER	71.3	120.1	105.3	97.2	115.9	100.1	121.2	75.6	87.8	106.9	110.5
FEVRIER	70.8	120.8	104.9	96.8	117.3	100.8	121.9	76.7	86.3	107.1	110.0
MARS	66.2	120.8	104.2	95.7	118.0	100.9	122.4	76.7	85.9	106.5	109.6
AVRIL	67.4	121.6	103.9	95.2	118.8	102.0	123.3	77.4	85.9	106.7	109.5
MAI	67.4	122.0	103.9	94.8	120.2	103.2	124.1	78.2	86.9	107.0	110.6
JUIN	66.5	122.6	103.9	94.2	120.8	103.9	124.9	78.9	87.0	106.9	110.7
JUILLET	65.6	122.6	103.3	93.6	121.1	103.7	125.8	79.5	86.6	106.6	111.3
AOUT	64.9	122.9	103.2	92.4	122.4	104.4	126.4	78.9	86.7	106.1	112.1
SEPTEMBRE	63.2	123.9	103.5	91.5	123.5	105.6	127.4	79.4	87.0	105.9	113.0
OCTOBRE	60.6	123.6	104.2	91.1	124.3	107.3	128.3	79.8	87.4	106.1	114.7
NOVEMBRE	58.0	122.5	104.6	90.9	125.2	108.9	128.9	79.5	87.9	105.9	116.1
DECEMBRE	55.3	122.3	105.0	90.8	126.0	110.0	129.7	79.5	88.4	105.9	117.7
1988											
JANVIER	50.1	122.5	105.8	91.2	127.8	111.6	131.2	81.8	89.9	106.9	118.0
FEVRIER	47.5	122.2	106.0	91.1	128.5	112.7	131.6	83.7	91.1	106.9	117.7
MARS	49.2	122.7	106.3	90.6	129.3	114.2	132.3	84.7	91.4	107.1	117.8
AVRIL	47.3	122.7	106.3	90.0	130.0	115.6	133.0	85.0	92.0	107.5	118.6
MAI	45.5	122.8	106.1	89.3	129.9	116.4	133.9	84.8	92.6	107.0	118.4
JUIN	43.3	123.3	106.2	89.2	130.9	117.3	134.7	85.1	92.9	107.1	118.4
JUILLET	40.9	123.4	106.3	88.9	132.5	117.2	136.0	85.2	93.8	107.9	119.5
AOUT	39.3	123.6	106.2	88.9	133.4	117.7	136.8	85.1	94.6	107.9	119.8
SEPTEMBRE	37.4	124.0	106.0	88.5	134.8	118.8	137.7	85.6	95.2	108.3	120.3
OCTOBRE	35.6	123.9	106.0	88.2	135.7	119.2	138.4	86.1	95.9	108.7	120.9
NOVEMBRE	33.7	124.7	106.1	88.4	137.1	121.0	139.5	86.9	96.6	109.4	121.4
DECEMBRE	33.0	125.0	106.3	88.3	138.1	121.8	140.4	88.1	97.5	109.4	121.4

(1) MOYENNE MOBILE NON CENTREE CALCULEE SUR DOUZE MOIS.

INDICES DE LA PRODUCTION INDUSTRIELLE

MOYENNE DES 12 DERNIERS MOIS
1986=100

—●— INDICE GENERAL (SANS LA CONSTRUCTION)

— CONSTRUCTION

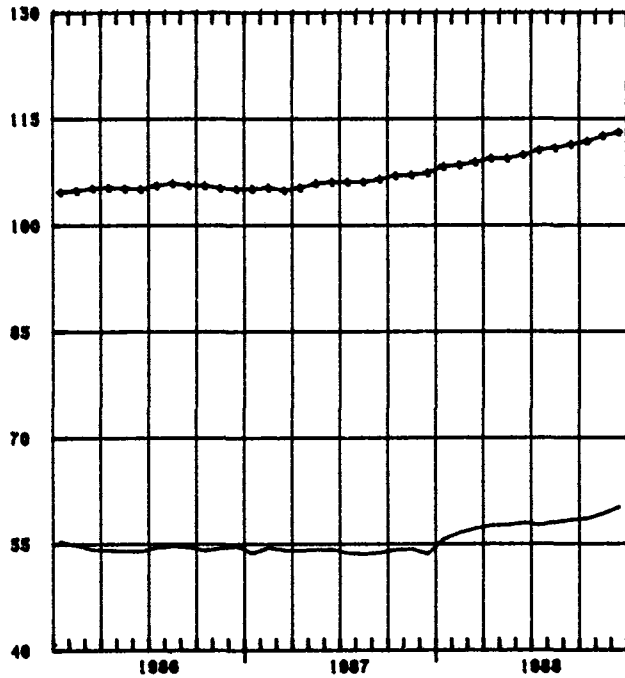

—●— MATIERES PREMIERES ET BIENS INTERMEDIAIRES

— BIENS D'INVESTISSEMENT (SANS LA CONSTRUCTION)

—●— BIENS D'INVESTISSEMENT (Y COMPRIS LA CONSTRUCTION)

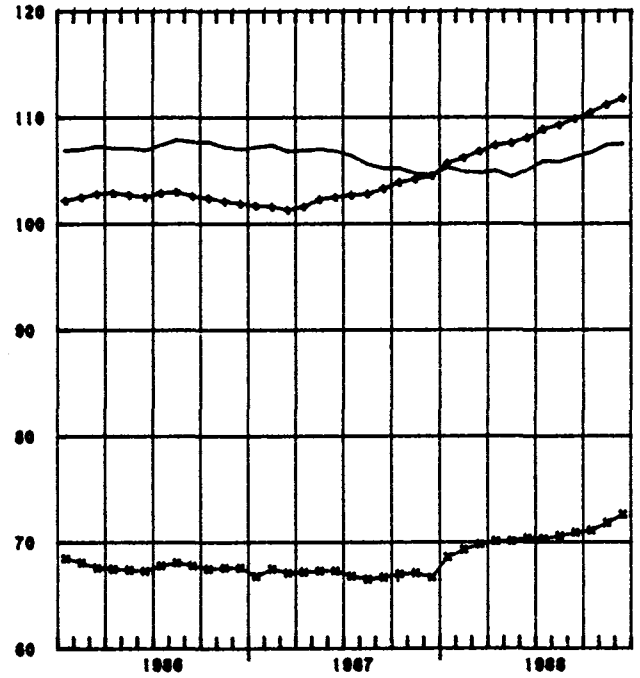

—●— BIENS DE CONSOMMATION DURABLES

— BIENS DE CONSOMMATION NON DURABLES

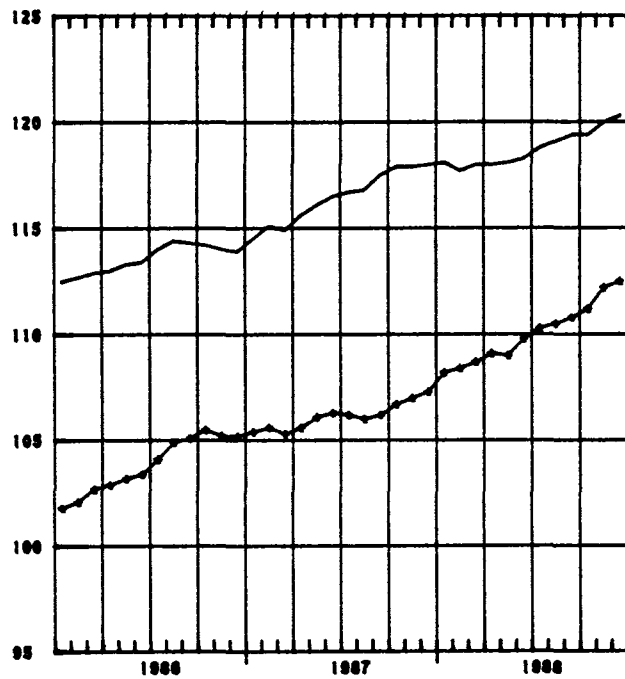

—●— ELECTRICITE

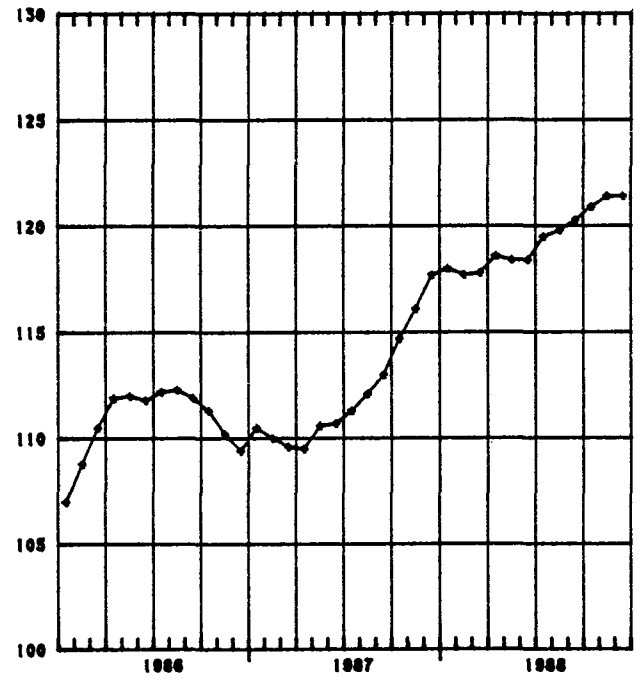

INDICES DE LA PRODUCTION INDUSTRIELLE

MOYENNE DES 12 DERNIERS MOIS
1986-1988

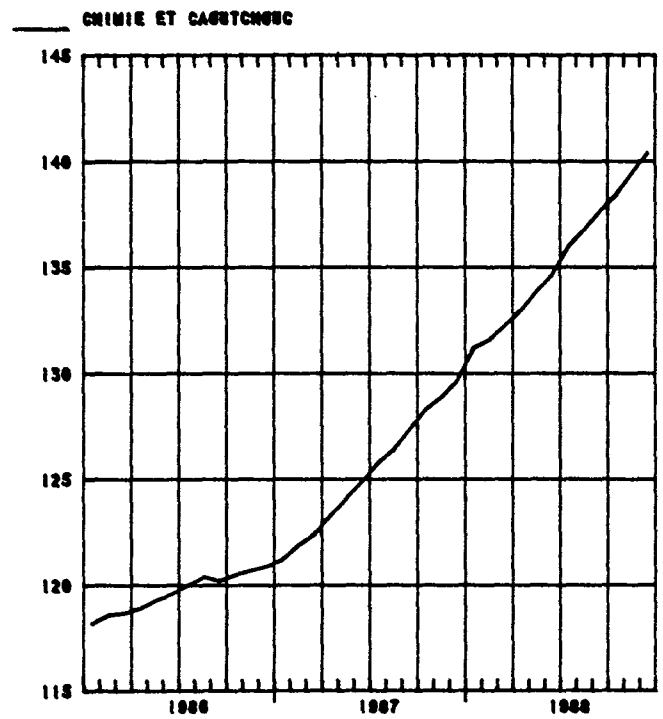
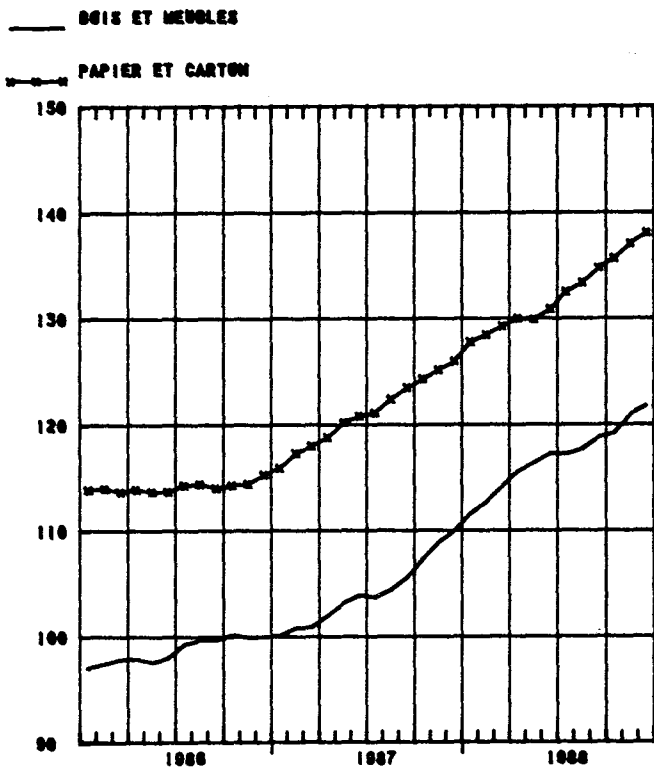
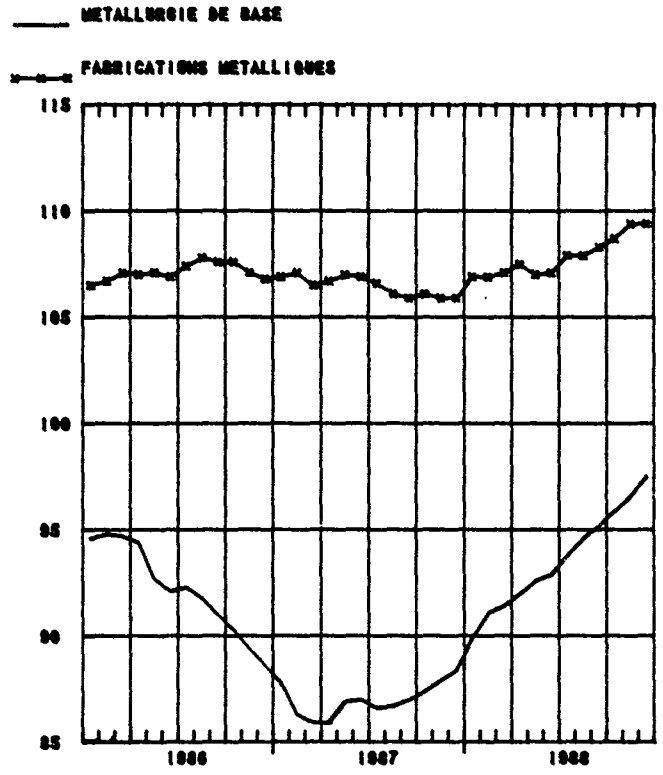
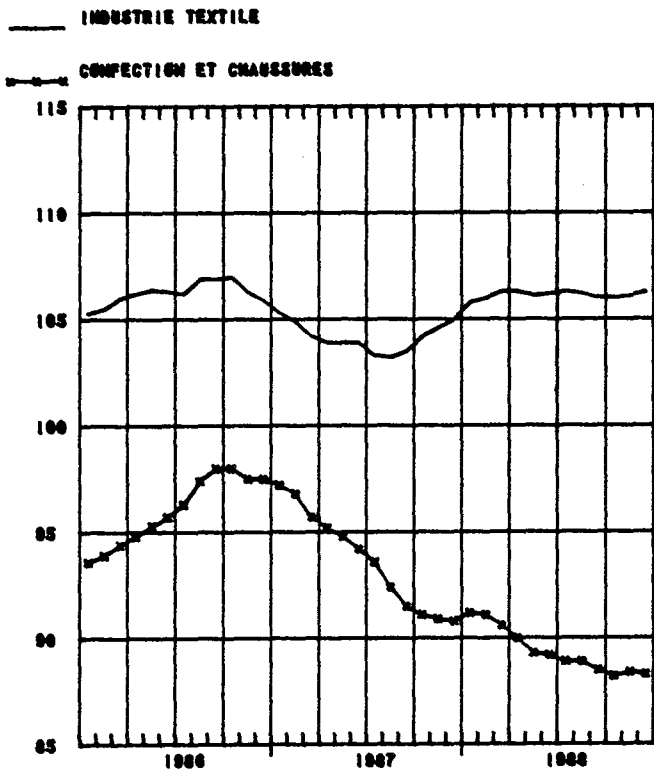

B. INDICES BRUTS

INDICE GENERAL ET INDICES PAR GENRE D'AFFECTATION DE LA PRODUCTION

	INDICE GENERAL DE LA PRODUCTION INDUSTRIELLE		INDICES PAR GENRE D'AFFECTATION DE LA PRODUCTION					CONSTRUCTION
	SANS LA CONSTRUCTION	Y COMPRIS LA CONSTRUCTION	MATIERES PREMIERES ET BIENS INTERMEDIAIRES	BIENS DE CONSOMMATION NON DURABLES	BIENS DE CONSOMMATION DURABLES	BIENS D'INVESTISSEMENT		
						SANS LA CONSTRUCTION	Y COMPRIS LA CONSTRUCTION	
1982	97.5	93.5	94.5	104.5	100.2	98.5	85.4	79.5
1983	99.3	90.9	95.9	106.5	101.3	102.5	75.3	64.4
1984	102.0	90.4	100.0	109.2	99.6	101.9	69.0	57.1
1985	103.6	90.2	101.0	111.5	100.6	105.9	60.7	53.6
1986	104.6	91.1	101.4	113.4	104.7	106.3	67.3	54.2
1987	107.2	92.8	104.3	117.8	107.2	104.4	66.6	53.5
1988								
JUILLET	84.7	71.3	80.9	102.6	78.3	82.8	47.6	36.5
AOUT	96.6	87.6	92.4	106.9	95.3	100.4	71.0	60.0
SEPTEMBRE	113.4	103.0	108.5	118.0	123.4	118.4	83.8	70.9
OCTOBRE	117.4	105.6	112.6	127.7	121.9	120.4	83.8	70.4
NOVEMBRE	104.1	91.0	101.8	113.3	98.9	106.5	67.9	54.8
DECEMBRE	100.9	85.5	98.9	107.6	97.5	103.0	59.3	49.5
1987								
JANVIER	103.9	81.3	99.6	118.7	101.9	104.4	44.2	27.2
FEBVIER	104.8	85.0	99.1	115.0	110.8	110.0	52.8	36.0
MARS	112.8	94.8	109.0	121.1	118.2	112.0	63.7	48.3
AVRIL	111.9	99.8	109.2	122.1	112.0	109.5	77.0	64.5
MAI	104.8	93.1	103.4	114.2	100.3	102.3	70.9	59.1
JUIN	110.7	100.9	108.4	123.2	110.7	103.5	80.3	69.8
JUILLET	85.3	69.5	82.6	105.2	76.8	78.3	41.4	30.1
AOUT	100.3	90.7	97.7	112.9	98.1	95.7	71.5	61.4
SEPTEMBRE	117.7	107.0	113.9	126.4	125.2	113.7	85.5	73.5
OCTOBRE	119.7	107.8	116.7	128.9	123.3	115.2	84.3	71.8
NOVEMBRE	110.4	97.2	109.4	117.4	107.6	106.7	72.3	59.8
DECEMBRE	103.7	85.9	102.9	108.9	101.1	101.1	55.1	40.7
1988								
JANVIER	110.5	93.6	109.4	115.7	107.9	108.1	63.3	49.0
FEBVIER	112.4	95.0	109.8	115.6	118.6	110.1	64.0	49.3
MARS	122.6	105.1	120.6	129.0	126.7	115.6	72.7	58.4
AVRIL	112.5	100.4	112.4	117.5	111.3	106.6	77.2	65.9
MAI	109.8	97.8	109.8	119.9	105.0	100.9	74.2	63.8
JUIN	121.6	110.1	118.6	131.0	125.3	117.2	88.0	76.2
JUILLET	86.7	68.9	86.1	103.4	75.7	81.0	36.8	24.0
AOUT	107.8	98.3	106.3	120.7	104.9	98.6	78.7	69.7
SEPTEMBRE	123.7	111.8	121.2	129.9	130.0	119.5	88.9	76.7
OCTOBRE	119.6	106.9	119.0	123.9	121.5	114.8	82.7	70.5
NOVEMBRE	119.0	105.8	117.9	123.9	119.8	114.8	81.0	68.5
DECEMBRE	110.0	94.1	111.0	113.5	104.9	102.0	64.2	51.6

INDICES PAR INDUSTRIE

	INDUSTRIES EXTRACTIVES									
	INDICE GENERAL	EXTRACTION DU CHARBON	AUTRES INDUSTRIES EXTRACTIVES							CALCAIRES ET CARBONATES NATURELS
			INDICE GENERAL	CARRIERES						
				INDICE GENERAL	PORPHYRE	PETIT GRANIT	MARBRE	GRES	SABLE	
1982	94.5	98.8	83.0	82.7	89.0	66.3	61.5	89.0	84.9	84.1
1983	88.9	92.1	79.7	82.8	73.7	60.8	91.1	85.7	88.1	74.8
1984	90.0	90.9	84.6	92.5	58.6	82.7	106.7	106.1	86.2	72.2
1985	84.2	83.8	81.6	87.0	60.4	65.8	104.8	81.2	86.2	72.6
1986	75.3	71.8	80.3	83.0	58.5	53.0	140.5	85.9	85.5	75.2
1987	64.7	55.0	86.9	88.7	61.2	54.4	125.4	85.5	98.9	82.9
1988										
JUILLET	58.4	56.0	61.4	55.9	48.6	21.4	104.3	55.9	72.3	68.2
AOUT	68.2	56.6	92.0	99.5	68.1	62.0	165.7	103.9	102.1	80.4
SEPTEMBRE	89.8	79.7	109.1	118.9	92.9	63.8	239.3	140.4	113.5	95.1
OCTOBRE	96.2	89.9	106.7	114.1	85.1	70.5	203.8	129.0	112.9	94.8
NOVEMBRE	80.8	79.9	79.6	86.0	58.6	52.3	159.9	109.9	84.0	69.1
DECEMBRE	69.7	67.7	71.4	72.8	43.4	62.3	94.7	60.3	70.0	69.8
1987										
JANVIER	62.7	74.8	27.3	20.7	6.5	8.0	45.4	17.3	42.3	37.3
FEBVIER	70.2	76.7	49.0	40.4	28.5	14.2	90.5	34.2	60.7	61.9
MARS	43.4	32.0	71.0	67.6	70.1	30.2	86.6	48.6	85.5	75.6
AVRIL	72.4	59.9	101.4	105.7	87.1	60.3	105.8	110.0	115.9	93.6
MAI	69.0	55.3	101.3	108.0	75.3	65.4	131.3	119.6	114.5	89.8
JUIN	82.0	65.1	122.1	135.5	84.6	94.9	227.4	117.5	135.6	99.8
JUILLET	51.1	45.1	84.1	56.7	31.1	22.9	49.4	69.1	77.5	74.9
AOUT	63.9	49.4	98.6	106.4	71.7	70.7	175.1	109.5	114.2	85.5
SEPTEMBRE	76.3	58.7	118.6	130.3	84.6	83.1	162.1	125.2	137.5	99.1
OCTOBRE	73.4	55.6	116.4	123.2	82.2	80.4	194.9	134.2	126.1	104.5
NOVEMBRE	68.5	53.4	97.5	97.9	72.4	63.8	165.6	87.9	100.7	95.7
DECEMBRE	45.6	33.8	74.2	71.8	40.9	59.5	70.8	53.5	75.9	77.1
1988										
JANVIER	29.7	11.4	69.2	67.6	24.9	54.2	103.3	20.4	77.3	70.6
FEBVIER	58.8	49.0	78.4	78.8	36.1	70.4	156.0	18.7	84.1	76.6
MARS	69.1	54.1	99.6	107.0	71.1	90.6	154.1	55.4	103.8	87.4
AVRIL	61.3	37.5	111.8	124.9	66.6	91.7	173.7	133.1	133.5	91.0
MAI	59.3	34.4	112.3	124.3	60.5	86.7	173.6	153.9	134.9	93.1
JUIN	72.4	40.3	141.0	160.9	83.9	123.5	177.2	168.7	155.2	109.8
JUILLET	28.6	14.9	57.8	49.9	32.7	23.6	72.7	45.7	72.2	68.5
AOUT	61.4	31.0	126.6	147.1	77.3	119.3	197.8	151.7	140.8	94.9
SEPTEMBRE	87.7	35.6	136.3	157.3	87.8	126.9	189.9	142.6	142.1	103.6
OCTOBRE	99.6	32.1	118.4	133.5	73.6	106.3	174.8	125.3	124.7	95.0
NOVEMBRE	60.3	30.7	123.7	139.0	74.0	123.7	171.2	127.3	119.1	102.2
DECEMBRE	46.8	25.8	91.5	101.4	32.1	93.1	157.8	74.0	95.2	75.8

	INDUSTRIES ALIMENTAIRES ET FABRICATION DES BOISSONS											
	INDICE GENERAL DES INDUSTRIES MANUFACTURIERES	INDUSTRIES ALIMENTAIRES							FABRIC. DES BOISSONS			INDUSTRIE DU TABAC
		INDICE GENERAL	INDICE GENERAL	CONFITURES ET PRODUITS CONNECQUES	MEUNERIES	SUCRE	HUILES VEGETALES ET ANIMALES	MARGARINE	INDICE GENERAL	BRASSERIES	DISTILLERIES D'ALCOOL	
1982	97.6	109.5	111.3	107.0	107.0	132.6	170.6	101.9	104.3	105.2	86.5	107.6
1983	99.6	110.6	113.0	106.7	93.8	99.7	169.2	100.2	103.8	104.2	96.0	108.3
1984	102.3	114.0	117.4	114.2	108.8	100.4	172.2	106.7	104.0	104.4	99.1	102.6
1985	104.1	116.1	121.0	103.9	113.1	104.5	184.8	108.5	101.1	101.1	107.1	104.3
1986	105.5	118.8	124.5	109.0	100.2	92.6	191.5	108.2	101.1	101.6	95.4	98.0
1987	108.6	122.2	128.7	117.3	109.7	88.3	214.9	116.4	102.3	103.9	71.8	94.7
1988												
JUILLET	85.9	113.4	110.6	131.7	75.7	19.4	112.9	83.7	120.6	122.9	70.0	58.0
AOUT	97.3	115.2	119.8	173.6	90.0	17.9	158.6	93.7	101.2	101.2	81.3	99.2
SEPTEMBRE	114.1	124.1	135.0	86.8	122.0	35.4	195.1	124.9	91.5	91.8	89.6	111.3
OCTOBRE	118.0	147.4	163.7	134.6	107.9	324.1	209.4	135.4	99.4	99.8	95.0	108.0
NOVEMBRE	104.7	129.0	145.6	125.0	80.5	381.5	201.2	106.1	80.4	80.7	77.4	90.2
DECEMBRE	101.8	114.9	124.6	85.7	85.5	185.1	208.3	108.3	83.7	84.0	81.4	86.2
1987												
JANVIER	105.3	117.7	120.4	76.7	102.2	67.0	240.7	121.0	108.3	111.0	56.3	92.2
FEBVRIER	105.9	112.4	120.9	117.4	116.2	77.4	212.1	121.8	86.9	88.2	62.7	96.0
MARS	115.3	118.1	123.1	125.9	115.4	86.2	241.1	127.4	102.5	102.9	99.5	105.4
AVRIL	113.2	126.0	128.2	122.3	114.1	79.1	228.8	122.4	118.2	120.6	70.4	86.3
MAI	108.0	115.2	119.5	49.5	80.9	73.9	200.9	101.8	101.3	103.9	50.6	98.9
JUIN	111.6	130.1	135.2	102.2	86.0	81.7	182.0	116.4	113.9	116.2	69.4	119.8
JUILLET	86.4	113.8	111.8	186.6	82.5	26.7	169.2	83.7	117.9	120.6	63.9	53.0
AOUT	101.5	123.5	131.8	177.7	107.7	81.8	195.7	112.3	98.6	99.7	81.4	102.9
SEPTEMBRE	119.0	136.9	147.3	100.2	129.0	100.8	174.5	119.1	105.9	107.2	82.6	108.6
OCTOBRE	121.2	137.9	151.1	121.0	130.2	144.3	250.5	142.7	99.1	100.7	70.6	102.7
NOVEMBRE	111.9	122.2	134.0	130.4	129.4	143.4	239.5	122.5	87.3	88.1	74.4	96.6
DECEMBRE	108.7	112.5	120.8	98.1	122.6	97.8	243.4	106.2	87.6	88.2	79.7	73.5
1988												
JANVIER	113.1	114.0	118.7	97.6	116.8	68.8	250.9	119.7	99.3	100.9	68.3	92.9
FEBVRIER	114.1	115.4	124.8	133.3	118.0	74.6	224.4	118.3	87.0	88.1	65.9	97.9
MARS	124.2	129.2	137.2	143.4	135.0	83.0	253.3	119.2	104.8	106.5	72.6	106.7
AVRIL	114.1	120.4	124.9	115.9	100.6	70.8	234.7	117.4	106.3	108.7	57.6	93.9
MAI	111.4	121.8	125.3	75.9	88.7	66.9	189.7	92.5	110.3	112.6	65.0	100.2
JUIN	123.1	142.4	145.6	130.6	109.2	78.8	187.6	109.0	131.7	134.3	79.8	113.8
JUILLET	88.6	105.4	106.8	175.1	73.8	16.8	113.9	94.4	100.5	102.9	52.7	42.4
AOUT	109.3	131.8	141.3	110.0	89.4	77.5	189.6	123.4	102.1	103.6	74.8	104.8
SEPTEMBRE	125.5	141.0	152.2	109.7	131.4	94.8	148.9	120.9	107.3	108.0	96.3	95.6
OCTOBRE	121.5	131.1	148.4	150.1	91.8	125.7	201.9	131.5	81.9	82.5	72.9	97.0
NOVEMBRE	120.9	131.6	145.9	135.7	101.6	135.4	194.0	125.7	93.5	93.7	92.5	101.1
DECEMBRE	112.0	115.2	126.5	111.6	109.4	89.0	242.3	116.1	81.4	81.4	84.5	80.0

	INDUSTRIE TEXTILE									
	INDICE GENERAL	FILATURE ET TISSAGE								
		INDICE GENERAL	PREPARATION DES FIBRES TEXTILES	FILATURE						
				INDICE GENERAL	COTON		LAINES CARDEES	LAINES PEIGNEES	LIN ET CHANVRE	JUTE
				COTON FIN (1)	COCONS					
1982	96.1	97.1	70.7	90.4	96.8	72.5	104.5	79.7	90.6	90.8
1983	103.4	106.7	78.8	101.5	97.6	73.4	123.2	93.5	99.0	107.0
1984	104.2	109.4	78.8	107.0	101.8	90.9	132.9	98.2	112.6	99.4
1985	104.0	109.1	84.3	105.9	105.9	133.4	130.0	96.6	95.8	95.8
1986	105.1	110.2	80.7	102.1	109.3	96.8	122.3	93.0	81.9	81.0
1987	104.8	110.7	89.3	101.6	114.5	76.6	125.8	86.9	81.9	76.9
1988										
JUILLET	66.8	71.2	29.7	57.2	82.5	24.8	42.1	39.3	61.1	49.0
AOUT	83.5	84.8	78.7	84.0	82.5	99.2	109.6	83.3	56.7	60.4
SEPTEMBRE	118.7	122.2	93.9	114.2	115.7	116.9	133.1	109.0	98.7	91.8
OCTOBRE	121.9	126.4	94.1	117.3	117.2	112.5	139.4	111.3	106.4	94.9
NOVEMBRE	102.5	109.4	84.0	102.0	105.7	84.2	128.7	91.5	91.0	77.2
DECEMBRE	94.4	100.9	77.3	94.1	107.2	75.2	116.5	78.9	78.8	67.0
1987										
JANVIER	103.2	110.1	89.3	105.6	111.0	103.6	130.3	90.7	98.2	89.9
FEBVRIER	106.8	112.4	89.8	104.8	109.0	104.6	137.0	91.7	89.6	81.7
MARS	116.7	122.7	85.2	113.0	123.0	95.4	150.2	93.7	98.1	83.9
AVRIL	111.2	116.3	91.5	109.4	120.3	100.5	137.9	96.1	80.1	88.5
MAI	100.6	105.7	91.0	99.6	115.5	94.4	113.9	89.8	73.2	66.9
JUIN	114.1	120.2	108.9	111.8	119.2	49.8	143.0	100.1	83.2	91.3
JUILLET	58.7	61.8	35.0	51.0	78.6	37.6	42.6	30.1	54.3	39.7
AOUT	86.2	89.0	94.8	80.3	78.6	78.2	114.2	76.3	49.7	62.8
SEPTEMBRE	123.4	128.6	104.4	117.0	127.4	77.2	148.8	104.7	92.0	83.8
OCTOBRE	124.8	132.6	106.8	120.8	134.2	56.9	152.3	105.3	98.5	85.9
NOVEMBRE	112.4	121.2	90.8	108.7	133.0	81.9	127.8	88.4	85.7	79.1
DECEMBRE	99.7	107.6	84.4	97.9	123.8	58.9	113.5	75.9	82.1	68.9
1988										
JANVIER	107.4	115.2	98.8	106.7	127.7	76.2	136.3	88.1	88.3	55.1
FEBVRIER	114.7	122.0	96.2	107.9	127.2	76.2	131.7	90.5	96.0	61.2
MARS	124.8	133.3	97.8	125.9	140.9	76.2	176.2	100.4	114.0	65.8
AVRIL	106.5	113.6	96.2	107.7	125.2	76.2	143.2	87.2	97.8	49.8
MAI	103.7	111.3	89.9	100.1	119.4	76.2	126.5	79.8	98.2	47.3
JUIN	120.9	129.5	105.3	113.9	117.7	76.2	154.2	95.3	113.6	70.2
JUILLET	54.0	57.5	22.6	43.4	68.9	76.2	33.6	26.5	59.4	29.7
AOUT	89.2	94.3	104.2	85.7	68.9	76.2	145.8	78.7	65.4	39.6
SEPTEMBRE	120.9	126.2	104.5	113.8	116.3	76.2	159.9	96.0	112.0	57.0
OCTOBRE	119.0	125.0	97.6	106.9	120.5	76.2	131.0	90.5	105.0	59.9
NOVEMBRE	113.9	119.7	93.0	98.7	124.0	76.2	143.2	91.1	94.0	54.9
DECEMBRE	101.9	111.8	68.3	97.6	115.8	76.2	128.1	75.1	100.7	44.0

	INDUSTRIES TEXTILES (SUITE)								
	FILATURE ET TISSAGE (SUITE)						BONNETERIE	FILATURES ET CORDE-RIES DE FIBRES DURES	FABRICATION D'ARTICLES NON DENOMMES AILLEURS
	TISSAGE					TISSUS DE JUTE			
	INDICE GENERAL	TISSUS DE COTON	TISSUS DE LIN	TISSUS DE LAINE	TISSUS DE FIBRES CHIMIQUES				
1982	100.9	104.7	94.2	93.4	101.8	93.1	91.1	91.3	110.9
1983	110.6	101.2	101.5	100.7	118.1	92.5	90.7	73.6	108.1
1984	111.7	100.9	115.8	106.7	122.1	100.7	83.2	84.1	111.0
1985	111.3	104.4	108.7	100.1	121.6	92.9	83.3	87.3	104.8
1986	116.1	108.1	101.3	100.0	127.7	41.4	85.5	64.7	122.6
1987	116.2	105.8	92.8	94.9	130.7	26.6	83.7	45.8	127.9
1986									
JUILLET	81.9	84.7	51.7	84.2	89.3	28.3	48.6	31.0	106.7
AOUT	85.0	90.4	107.8	56.9	96.3	37.5	80.2	50.9	60.6
SEPTEMBRE	126.9	113.3	122.4	114.1	139.8	41.0	105.8	56.9	138.3
OCTOBRE	132.3	119.2	138.5	121.6	144.0	34.0	103.7	71.2	149.4
NOVEMBRE	114.9	106.4	107.4	101.1	128.4	29.7	76.1	55.6	117.1
DECEMBRE	106.3	107.9	98.2	86.2	112.2	38.1	70.7	45.0	99.8
1987									
JANVIER	112.3	113.0	106.4	84.2	125.8	24.0	77.8	53.8	107.3
FEBVIER	117.2	112.6	111.6	89.4	130.3	39.4	86.5	45.3	132.7
MARS	128.8	125.2	93.2	111.1	141.8	60.3	95.8	47.8	142.0
AVRIL	120.2	120.7	100.9	101.4	133.0	34.4	92.0	51.4	154.3
MAI	108.8	108.9	83.8	86.7	121.8	29.6	81.5	40.7	147.1
JUIN	124.0	112.7	105.3	98.3	143.5	13.6	91.8	42.1	158.7
JUILLET	69.2	54.0	40.7	62.1	70.5	26.2	44.5	39.5	111.7
AOUT	92.7	76.3	87.6	59.3	118.3	13.9	78.9	39.1	67.3
SEPTEMBRE	135.2	112.3	98.1	109.2	154.8	31.8	106.5	46.3	139.6
OCTOBRE	141.0	114.5	110.9	118.0	160.4	28.3	97.4	48.1	143.6
NOVEMBRE	130.0	111.3	98.1	106.4	146.0	9.6	80.7	46.2	126.6
DECEMBRE	115.3	107.7	76.7	112.8	122.4	7.9	71.0	49.7	104.0
1988									
JANVIER	120.0	104.7	105.4	89.1	142.6	3.6	76.1	63.8	137.0
FEBVIER	130.7	105.7	82.1	118.1	150.4	4.8	86.1	66.6	136.0
MARS	139.3	113.5	99.3	117.5	162.5	5.0	91.9	65.0	158.5
AVRIL	117.8	103.4	90.5	103.5	133.5	3.3	77.4	65.5	144.8
MAI	118.7	95.1	74.2	98.0	139.5	3.2	73.7	62.7	122.2
JUIN	139.3	98.5	107.5	109.1	170.7	3.6	86.2	72.5	152.8
JUILLET	67.2	45.0	32.7	67.3	79.8	0.1	37.8	43.3	95.6
AOUT	99.0	69.2	82.8	67.1	125.6	3.0	73.7	29.4	74.4
SEPTEMBRE	135.7	99.5	103.4	117.7	167.9	3.8	89.2	46.7	140.6
OCTOBRE	136.7	102.3	89.5	113.3	177.4	3.6	83.7	48.0	150.5
NOVEMBRE	132.5	105.1	97.3	107.8	162.1	3.4	76.5	59.6	147.5
DECEMBRE	123.1	103.0	87.2	101.9	143.1	3.3	62.9	55.4	119.1

	FABRICATION D'ARTICLES D'HABILLEMENT; CONFEC-TION D'OUVRAGES DIVERS EN TISSU; FABRICATION DE CHAUSSURES				INDUSTRIE DU BOIS ET INDUSTRIES CONNEXES	INDUSTRIE DU PAPIER ET DU CARTON		
	INDICE GENERAL	ARTICLES D'HABIL-LEMENT	AUTRES OUVRAGES EN TISSU	CHAUSSURES ET PANTOUFLES		INDICE GENERAL	PRODUCTION	TRANSFOR-MATION
1982	99.2	99.5	90.2	99.6	99.2	102.1	102.1	102.3
1983	98.4	98.4	92.5	100.7	96.5	105.2	102.1	107.9
1984	93.8	94.4	78.3	93.6	94.9	111.4	107.8	114.6
1985	92.2	92.6	87.5	86.0	95.7	112.7	107.2	117.6
1986	97.0	96.7	110.1	79.7	99.6	114.7	105.6	123.6
1987	90.8	90.5	107.6	69.5	109.9	125.8	127.0	122.9
1986								
JUILLET	73.5	75.2	59.9	40.9	75.7	92.2	95.3	88.2
AOUT	101.1	102.4	95.4	70.8	81.0	104.9	88.5	121.6
SEPTEMBRE	128.9	130.8	116.5	89.7	114.6	126.1	115.8	136.1
OCTOBRE	108.6	108.2	124.3	93.4	121.9	131.6	118.6	144.3
NOVEMBRE	77.1	75.9	105.1	61.4	96.7	108.6	105.9	110.5
DECEMBRE	76.2	74.8	109.1	59.6	101.4	108.0	109.7	105.0
1987								
JANVIER	88.9	88.1	105.6	80.3	90.8	118.4	122.2	112.6
FEBVIER	105.4	106.0	104.4	78.0	104.2	121.9	120.6	122.0
MARS	114.6	115.3	115.4	83.4	112.2	135.9	136.8	133.2
AVRIL	91.6	90.7	118.7	74.6	115.7	131.5	128.3	135.7
MAI	74.2	73.1	98.0	69.1	101.9	124.9	125.1	123.0
JUIN	87.0	85.5	117.8	79.4	124.5	138.8	126.0	149.4
JUILLET	65.8	67.0	64.5	29.9	73.7	95.7	106.0	83.0
AOUT	92.0	92.0	95.8	77.9	93.6	125.2	130.1	118.0
SEPTEMBRE	117.0	117.3	130.4	85.4	129.7	138.4	133.9	141.8
OCTOBRE	99.4	98.8	127.2	72.3	137.9	136.9	137.0	135.1
NOVEMBRE	79.1	78.2	112.9	53.3	119.1	124.4	130.9	115.5
DECEMBRE	74.1	73.5	100.5	50.3	115.3	117.8	126.9	106.0
1988								
JANVIER	89.8	89.2	126.1	66.9	105.0	134.5	142.1	124.9
FEBVIER	109.9	109.8	132.9	83.9	122.3	135.6	136.9	132.9
MARS	113.1	112.6	144.4	86.9	137.7	151.1	151.5	149.2
AVRIL	79.8	79.1	114.0	60.0	125.9	134.3	130.1	137.6
MAI	71.0	68.6	123.5	84.1	115.9	129.2	123.7	134.1
JUIN	89.5	87.3	146.8	74.8	142.8	154.9	145.1	164.1
JUILLET	56.5	57.6	70.0	28.8	65.9	107.9	134.4	77.8
AOUT	97.0	96.0	122.4	82.7	104.5	140.9	143.1	137.2
SEPTEMBRE	111.5	111.6	141.4	79.7	142.7	155.5	152.5	157.8
OCTOBRE	90.8	89.2	139.3	66.2	136.3	143.6	143.3	142.8
NOVEMBRE	81.9	80.6	150.9	57.6	140.1	140.0	138.5	141.2
DECEMBRE	73.2	71.4	126.5	59.0	124.4	130.5	138.2	120.8

	INDUSTRIE DU CUIR			INDUSTRIE CHIMIQUE ET INDUSTRIE DU CAOUTCHOUC							INDUS- TRIE DU CAOUT- CHOUC
	INDICE GENERAL	CUIRS LOURDS	CUIRS LEGRS	INDICE GENERAL	INDUSTRIE CHIMIQUE						
					INDICE GENERAL	CHIMIE DE BASE	TRANSF. DES MAT. PLAST.	SAVON	AZOTE		
1982	119.1	90.7	123.9	103.2	104.2	100.7	112.3	113.9	102.9	84.2	
1983	119.1	83.6	125.6	107.2	108.7	106.3	119.5	115.2	100.2	82.3	
1984	124.3	96.5	127.6	113.3	114.7	113.6	123.7	111.7	101.3	90.3	
1985	117.6	94.2	119.7	117.0	118.5	116.0	135.1	110.6	89.7	94.1	
1986	95.8	84.7	95.6	120.4	122.5	118.8	142.3	110.3	79.4	87.0	
1987	82.4	95.3	77.3	129.5	132.7	126.7	160.8	125.0	73.7	80.0	
1986											
JUILLET	24.9	5.8	28.8	98.0	102.0	106.0	107.3	81.2	48.1	36.8	
AOUT	72.7	51.2	75.7	108.2	110.4	107.9	125.0	110.0	65.6	74.2	
SEPTEMBRE	103.8	93.1	103.3	123.9	126.1	113.9	163.6	125.8	70.9	90.5	
OCTOBRE	102.3	104.1	98.6	134.0	136.3	128.6	168.3	120.0	84.1	98.9	
NOVEMBRE	82.9	71.5	83.1	118.9	121.8	119.4	140.2	102.2	83.2	74.9	
DECEMBRE	106.1	117.2	99.9	115.2	118.1	118.1	130.4	97.8	92.3	71.7	
1987											
JANVIER	76.1	68.8	75.6	124.4	127.2	122.9	152.6	108.3	88.0	80.2	
FEBVRIER	77.2	100.8	69.9	128.0	131.1	122.4	158.2	139.0	86.3	80.2	
MARS	85.1	109.4	77.5	140.4	143.6	138.6	170.8	134.2	77.0	89.6	
AVRIL	99.8	106.6	95.6	137.3	141.1	136.8	169.0	124.4	80.7	79.7	
MAI	107.6	87.3	109.1	127.4	131.2	126.0	157.7	122.8	59.6	71.6	
JUIN	105.6	108.0	103.3	135.1	138.5	126.4	179.6	141.2	77.9	84.5	
JUILLET	34.5	35.7	33.3	110.3	114.5	112.2	126.6	113.9	84.3	49.7	
AOUT	70.8	78.5	67.6	117.9	121.6	118.3	139.1	113.6	78.4	62.9	
SEPTEMBRE	88.6	124.6	78.2	136.4	139.0	129.1	180.8	137.3	45.3	95.4	
OCTOBRE	89.7	122.9	79.9	141.7	144.5	135.1	182.9	144.4	54.8	98.0	
NOVEMBRE	80.4	107.4	72.2	130.2	133.0	128.0	161.8	115.4	72.4	85.5	
DECEMBRE	73.0	96.0	65.9	124.6	127.3	124.4	150.7	106.1	80.2	82.6	
1988											
JANVIER	86.8	100.0	80.9	137.8	140.5	132.8	170.0	126.7	80.0	94.4	
FEBVRIER	76.9	103.5	68.2	138.4	140.9	129.4	177.0	137.2	81.3	98.5	
MARS	92.0	101.4	87.0	153.5	156.1	141.0	201.3	152.5	86.0	111.5	
AVRIL	91.7	113.3	83.7	140.9	143.3	132.7	179.2	128.0	84.1	102.6	
MAI	79.6	103.9	71.3	142.4	145.5	136.4	175.3	136.9	84.2	93.5	
JUIN	79.3	124.8	65.9	150.0	152.5	133.1	211.8	152.1	57.5	109.9	
JUILLET	38.6	6.5	45.2	117.9	122.1	126.0	127.5	92.1	64.3	51.9	
AOUT	63.2	89.6	54.9	131.5	134.7	125.8	165.9	125.7	77.7	80.2	
SEPTEMBRE	90.0	99.1	85.1	147.9	149.9	133.0	198.2	144.5	74.1	117.0	
OCTOBRE	83.8	99.7	77.5	145.2	145.4	129.6	193.3	137.3	68.1	112.6	
NOVEMBRE	88.5	99.0	83.3	142.3	143.7	128.5	185.1	140.2	82.5	105.5	
DECEMBRE	88.1	138.4	73.3	136.3	138.7	134.7	159.0	115.4	77.2	97.8	

	INDUSTRIE DES DERIVES DU PETROLE ET DU CHARBON			INDUSTRIE DES PRODUITS MINERAUX NON METALLIQUES							
	INDICE GENERAL	RAFFI- NERIES DE PETROLE	AGGLO- MERES DE HOUILLE	INDICE GENERAL	TERRE CUITE	VERRE			CIMENT	PRO- DUITS CERA- MIQUES	CHAUX, DOLOME PLATRE, AGGLOM. PLATRE, ETC...
						INDICE GENERAL	VERRE PLAT	VERRE CREUX			
1982	74.7	73.9	60.9	81.7	52.1	86.5	80.2	92.9	84.5	88.5	73.5
1983	63.4	62.1	55.5	77.5	52.5	83.7	79.3	87.9	76.5	82.9	79.6
1984	70.9	58.6	-	81.1	57.5	91.1	93.1	91.1	76.3	84.8	91.9
1985	65.6	50.9	-	73.5	59.1	72.2	97.1	58.3	74.0	79.4	91.3
1986	80.8	72.7	-	75.8	63.9	71.3	98.7	56.1	77.0	88.6	100.1
1987	83.2	74.6	-	79.4	64.3	78.8	111.1	61.0	76.1	96.9	99.0
1986											
JUILLET	86.1	82.2	-	64.9	65.4	63.2	77.4	54.9	68.0	47.5	101.0
AOUT	84.6	78.6	-	87.5	67.4	70.0	100.9	53.1	95.0	136.9	109.7
SEPTEMBRE	79.8	72.3	-	86.1	72.0	73.8	108.7	54.7	94.6	104.9	107.4
OCTOBRE	70.1	62.2	-	91.3	77.8	81.1	112.2	63.8	95.8	117.9	109.9
NOVEMBRE	80.4	75.8	-	82.8	66.8	81.5	116.6	62.1	80.2	104.0	96.6
DECEMBRE	82.5	78.6	-	68.0	63.5	77.1	98.0	65.3	61.6	49.9	91.7
1987											
JANVIER	91.3	87.3	-	54.4	30.6	78.3	107.0	62.3	21.0	89.8	75.8
FEBVRIER	76.0	69.6	-	58.8	29.9	68.1	93.7	53.8	42.5	92.0	84.3
MARS	82.4	71.3	-	75.4	58.9	79.9	120.7	57.9	84.2	100.6	104.0
AVRIL	82.6	75.0	-	90.0	70.4	80.9	110.6	64.4	98.1	102.3	103.4
MAI	72.7	62.8	-	89.7	70.6	85.0	108.5	71.3	94.1	99.0	97.6
JUIN	77.2	68.0	-	92.2	75.6	86.4	114.3	70.6	95.3	108.3	106.8
JUILLET	83.3	80.1	-	72.2	63.6	67.2	86.5	56.1	75.3	85.7	72.3
AOUT	79.8	69.5	-	83.6	71.8	81.6	125.9	57.8	84.5	86.0	104.8
SEPTEMBRE	84.1	72.5	-	92.3	79.2	81.5	116.8	62.2	101.9	101.3	110.1
OCTOBRE	91.1	78.5	-	92.9	77.6	85.4	126.7	63.0	98.2	102.8	120.3
NOVEMBRE	92.6	83.1	-	82.7	72.1	78.2	116.3	57.5	83.4	95.9	108.2
DECEMBRE	85.4	76.8	-	69.1	71.8	73.3	106.1	55.4	54.2	98.9	101.1
1988											
JANVIER	84.7	71.4	-	77.9	67.7	79.3	116.2	59.1	63.6	81.8	112.2
FEBVRIER	83.4	71.4	-	84.2	71.7	86.3	123.7	65.6	62.9	101.0	111.0
MARS	89.5	76.9	-	91.6	81.1	90.8	126.8	70.8	82.7	99.7	125.6
AVRIL	84.9	74.3	-	90.1	77.7	89.5	125.3	69.7	98.2	87.8	118.8
MAI	91.3	80.9	-	90.1	80.9	95.2	132.2	74.7	99.7	82.1	114.3
JUIN	85.3	74.2	-	99.7	81.1	95.0	132.2	74.4	101.5	124.5	127.1
JUILLET	84.1	72.8	-	68.2	72.7	79.9	106.7	64.8	77.4	88.3	66.2
AOUT	95.7	85.7	-	85.8	84.8	83.1	124.1	60.6	94.3	70.6	133.7
SEPTEMBRE	94.3	85.7	-	98.3	89.2	89.9	120.2	73.0	102.3	123.3	126.0
OCTOBRE	94.0	86.4	-	95.5	90.1	94.2	131.5	73.5	99.8	105.1	123.1
NOVEMBRE	89.1	79.8	-	91.7	88.9	91.4	124.2	73.1	85.4	102.4	119.6
DECEMBRE	97.9	94.4	-	84.3	85.0	90.7	120.0	74.3	67.0	93.2	94.6

	INDUSTRIE METALLURGIQUE DE BASE								
	INDICE GENERAL	SIDERURGIE				ACIERIES DE MOULAGE, FONDERIES, TREFLERIES, ETIRAGE ET LAMINAGE			
		INDICE GENERAL	FONTE	ACIER BRUT	PRODUITS FINIS	INDICE GENERAL	ACIERIES DE MOULAGES	FONDERIES DE FER	TREFIL. ETIRAGE, LAMINAGE
1982	85.8	78.7	79.7	80.2	76.1	95.9	102.1	86.8	97.2
1983	87.7	82.3	81.8	81.6	81.5	95.9	98.2	79.0	100.2
1984	95.2	92.4	91.3	90.9	92.6	99.3	96.7	78.1	106.2
1985	93.9	89.0	88.7	86.0	89.8	93.4	82.5	81.0	99.6
1986	88.2	81.9	81.9	78.6	82.9	93.4	82.5	81.0	99.6
1987	88.3	82.7	83.9	79.0	83.2	88.0	70.5	79.3	95.2
1986									
JUILLET	71.6	73.2	77.3	72.0	70.0	70.0	50.6	52.3	80.8
AOUT	79.5	77.2	87.5	81.9	65.1	81.9	78.3	76.7	83.8
SEPTEMBRE	94.8	88.2	84.5	80.2	94.9	97.7	83.7	94.9	102.3
OCTOBRE	93.4	86.9	81.9	77.4	95.7	100.0	84.7	91.5	106.6
NOVEMBRE	84.3	78.1	78.7	79.6	75.4	84.8	76.4	73.8	89.9
DECEMBRE	81.0	73.2	77.3	73.6	68.9	83.2	75.7	69.0	89.0
1987									
JANVIER	85.3	76.7	78.4	73.5	76.6	93.2	81.7	70.9	102.4
FEBVIER	76.7	61.4	58.5	56.8	65.7	94.7	78.3	82.0	102.7
MARS	96.2	90.7	88.0	82.1	97.2	99.2	77.4	88.0	108.5
AVRIL	94.6	87.8	86.2	80.9	92.5	99.7	76.6	81.9	111.2
MAI	89.1	87.2	91.1	85.5	84.2	84.1	68.5	83.0	88.7
JUIN	93.3	89.4	86.6	82.6	94.7	81.4	73.8	78.7	84.0
JUILLET	67.4	70.8	74.6	68.2	68.8	51.6	48.1	50.5	52.6
AOUT	82.3	79.6	89.4	82.8	69.0	79.9	68.5	76.2	83.9
SEPTEMBRE	97.3	87.1	83.6	79.1	94.1	101.0	72.7	94.3	111.1
OCTOBRE	97.5	90.4	92.5	89.3	88.4	96.1	69.4	94.0	104.6
NOVEMBRE	93.6	90.2	93.8	88.6	87.3	89.6	65.8	81.8	98.7
DECEMBRE	86.4	81.5	84.1	78.8	80.2	85.1	65.3	70.8	94.7
1988									
JANVIER	99.8	97.0	96.9	93.1	98.2	97.1	74.3	81.9	107.4
FEBVIER	93.7	87.8	86.7	84.8	89.5	94.6	69.1	88.7	103.9
MARS	103.4	96.4	96.2	92.7	97.8	98.3	72.7	91.0	107.9
AVRIL	99.0	95.9	95.1	92.5	97.5	94.2	62.5	87.2	105.8
MAI	98.0	97.6	97.3	93.9	99.0	83.9	57.9	89.9	90.6
JUIN	100.3	94.7	93.4	91.6	98.6	92.2	59.9	83.0	104.5
JUILLET	74.0	75.7	75.6	72.7	76.7	71.1	39.3	48.9	86.2
AOUT	94.3	91.5	90.4	88.5	93.3	97.7	56.0	82.4	114.3
SEPTEMBRE	103.7	98.6	98.0	96.1	101.4	91.7	61.7	95.7	99.9
OCTOBRE	103.4	100.4	98.2	97.6	103.0	92.1	62.6	89.4	101.6
NOVEMBRE	101.3	94.6	93.5	91.5	96.5	99.3	59.9	87.7	113.8
DECEMBRE	98.8	99.1	-	-	101.2	83.1	59.4	79.5	91.2

	INDUSTRIE METALLURGIQUE DE BASE (SUITE)							
	INDICE GENERAL	INDUSTRIE DES METAUX NON FERREUX						COKERIES DEPENDANT DE L'INDUSTRIE METALLURGIQUE
		INDICE GENERAL	PRODUITS BRUTS				DEMI-PRODUITS	
		CUIVRE	ZINC	PLOMB	ETAIN			
1982	94.5	93.3	95.3	96.6	77.8	43.7	95.7	86.2
1983	92.7	89.4	82.0	110.6	104.7	43.9	96.2	84.8
1984	95.9	89.3	81.3	114.4	99.7	47.7	103.0	87.7
1985	99.8	92.6	86.6	116.1	89.2	45.6	107.6	84.8
1986	98.0	91.9	87.0	115.8	76.7	53.7	103.8	76.4
1987	101.0	96.5	90.4	123.7	84.3	77.3	105.6	77.1
1986								
JUILLET	66.0	60.2	55.8	103.9	9.5	55.1	72.3	77.0
AOUT	81.2	70.5	62.3	107.2	64.4	49.2	90.6	77.8
SEPTEMBRE	107.8	97.0	93.9	114.7	76.6	75.5	118.7	77.3
OCTOBRE	103.2	94.4	92.8	118.7	46.9	45.8	106.8	75.8
NOVEMBRE	97.8	97.8	93.1	113.2	96.1	40.9	96.5	72.8
DECEMBRE	96.2	97.4	89.5	118.9	113.3	41.1	93.8	77.6
1987								
JANVIER	98.6	95.4	87.4	120.0	102.5	61.1	100.4	75.9
FEBVIER	98.2	90.8	86.8	104.4	85.2	60.8	104.3	70.2
MARS	106.2	98.2	94.6	122.8	69.7	66.8	113.5	79.2
AVRIL	106.5	101.4	98.4	121.1	76.2	59.2	111.1	76.6
MAI	96.8	92.3	84.5	131.7	74.1	55.1	101.7	77.3
JUIN	112.7	110.9	105.1	138.3	94.0	63.9	117.0	76.0
JUILLET	68.4	65.1	59.4	97.2	47.2	14.7	73.2	79.4
AOUT	88.4	78.9	68.2	128.4	69.9	88.9	98.9	78.6
SEPTEMBRE	119.2	116.7	108.5	147.5	112.4	112.2	123.2	76.6
OCTOBRE	115.8	108.6	103.0	133.3	95.1	123.8	125.1	78.1
NOVEMBRE	104.0	100.2	96.4	114.8	90.2	125.2	107.3	77.6
DECEMBRE	97.6	100.0	93.2	125.3	94.8	96.0	92.6	79.9
1988								
JANVIER	106.0	106.2	96.4	142.0	81.1	85.1	104.9	80.3
FEBVIER	107.0	96.0	84.5	123.1	98.3	113.1	114.9	69.9
MARS	125.0	116.6	105.9	141.1	122.0	132.6	134.4	76.8
AVRIL	107.7	104.0	97.4	127.4	85.9	94.8	111.2	78.1
MAI	106.1	92.0	78.3	125.7	85.3	117.4	119.1	80.4
JUIN	122.0	111.8	101.6	135.9	111.4	132.6	133.9	77.6
JUILLET	81.6	81.8	70.5	111.6	96.8	62.0	83.2	82.0
AOUT	109.2	98.4	89.7	137.7	54.5	65.1	117.7	81.6
SEPTEMBRE	125.7	115.9	108.7	139.9	115.5	89.8	138.6	79.3
OCTOBRE	117.4	112.1	110.1	125.5	103.0	75.6	124.4	81.0
NOVEMBRE	118.9	114.6	112.5	125.2	106.5	99.6	125.1	79.3
DECEMBRE	105.9	103.5	94.6	123.0	115.1	113.8	109.4	81.5

	INDUSTRIE DES FABRICATIONS METALLIQUES													
	INDICE GENERAL	FABRICATION D'OUVRAGES EN METAUX A L'EXCLUSION DES MACH. ET DU MATERIEL DE TRANSPORT						CONSTRUCTION DE MACHINES, A L'EXCLUSION DES MACHINES ELECTRIQUES						
		INDICE GENERAL	FORGE, ES-TAMPAGE, GROS EM-BOUTISSAGE	TRAVAIL DE LA TOLE, ETC.	ACCES- SOIRES METAL. DU BA-TIMENT	PONTS, CHAR-PENTES ETC.	ARMES ET MUNI-TIONS	INDICE GENERAL	MACHI- NES MOTRI- CES, ETC.	MACHI- NES- OUTILS ETC.	CONS- TRUC- TIONS MECANI- QUES	APPAR. DE LEVAGE, ETC.	APPAR. POUR DIV. INDUS- TRIES	MACHI- NES TEX TILES ET ACCESS.
1982	98.7	94.8	97.4	102.7	85.3	95.0	102.8	91.7	88.4	94.6	105.7	91.9	85.5	91.7
1983	101.3	95.9	91.2	108.3	84.4	82.2	131.3	90.9	87.2	92.6	104.2	82.4	91.3	88.9
1984	101.3	97.1	92.8	111.1	85.4	79.2	141.4	101.1	99.3	101.1	112.2	92.5	99.3	107.6
1985	105.4	99.0	101.6	115.9	88.6	79.7	88.1	104.4	96.1	124.9	125.4	94.2	91.7	119.5
1986	106.1	94.7	101.6	115.9	88.6	79.7	88.1	104.4	96.1	124.9	125.4	94.2	91.7	119.5
1987	105.7	96.5	95.5	121.3	94.4	81.5	80.3	105.5	99.9	135.6	116.4	100.7	88.3	125.7
1988														
JUILLET	81.9	72.7	69.2	94.2	70.6	64.3	51.6	83.1	73.0	89.9	93.5	82.4	79.2	89.1
AOUT	98.8	90.6	94.7	108.3	87.6	77.0	80.6	96.7	89.9	124.2	119.6	90.1	75.9	115.0
SEPTEMBRE	118.4	105.1	111.1	118.2	100.9	84.4	115.8	111.7	102.5	151.0	138.1	96.0	92.8	130.5
OCTOBRE	120.4	105.0	109.5	115.7	100.9	82.5	123.7	111.0	105.2	142.1	136.3	96.6	92.0	129.4
NOVEMBRE	105.3	93.2	92.6	106.7	90.0	73.0	105.0	100.6	98.0	131.8	116.9	90.5	82.7	114.9
DECEMBRE	102.9	90.7	88.0	104.5	88.0	71.2	101.3	100.9	98.1	128.4	113.9	93.0	85.0	115.0
1987														
JANVIER	105.4	91.7	93.4	115.2	90.8	71.0	85.9	102.1	100.6	129.4	118.3	91.8	86.1	114.8
FEBVIER	110.1	93.2	94.0	120.0	91.2	76.0	78.9	106.8	102.1	131.5	122.4	98.7	92.3	119.4
MARS	113.2	99.8	98.8	128.3	96.0	77.9	95.7	110.9	102.4	138.4	128.4	96.8	98.0	137.1
AVRIL	111.2	97.9	96.1	124.5	91.3	79.5	95.9	108.4	100.4	131.4	122.9	101.1	94.4	130.7
MAI	103.0	94.3	94.4	117.1	86.7	78.8	93.7	104.2	96.1	123.9	121.9	92.2	92.8	127.3
JUIN	104.6	99.5	93.0	123.7	95.1	82.8	95.3	107.8	102.3	130.6	120.5	101.2	91.1	136.9
JUILLET	78.2	73.9	62.5	104.1	72.2	65.6	48.0	82.7	76.3	93.1	77.0	94.2	70.4	101.8
AOUT	97.3	95.0	96.0	116.4	96.4	82.2	71.3	97.2	93.7	134.3	104.0	96.9	78.5	112.7
SEPTEMBRE	116.4	108.1	111.5	128.9	109.4	93.0	86.2	114.6	110.2	156.1	121.6	110.1	94.2	137.1
OCTOBRE	117.5	108.2	109.6	129.5	108.8	97.2	80.0	114.2	107.2	157.4	127.9	109.2	91.6	136.3
NOVEMBRE	108.3	100.8	101.9	126.3	101.0	89.7	69.2	110.1	105.2	153.3	119.9	109.6	85.8	129.7
DECEMBRE	102.7	95.4	95.7	122.6	94.5	84.3	64.8	107.1	102.3	147.8	111.9	107.1	86.3	124.9
1988														
JANVIER	111.9	100.5	107.3	128.0	97.7	85.2	78.1	114.0	106.0	136.0	119.9	110.1	86.6	124.2
FEBVIER	115.7	101.4	111.9	129.9	98.3	86.5	75.9	114.7	106.8	141.6	124.5	111.8	101.5	134.4
MARS	120.6	103.2	113.2	135.6	99.5	82.2	83.4	117.8	109.9	145.2	129.0	108.0	106.0	123.2
AVRIL	110.8	95.6	116.6	127.0	93.7	83.9	54.9	112.5	105.4	132.3	128.2	106.7	100.7	119.4
MAI	102.4	92.7	121.1	116.3	92.1	81.9	54.4	107.1	95.7	129.9	127.7	98.9	96.4	114.0
JUIN	111.0	101.8	123.2	124.7	101.1	88.4	70.8	117.0	108.5	141.3	128.6	118.0	102.5	120.5
JUILLET	80.7	73.8	76.0	100.4	70.6	71.9	34.9	87.8	75.0	97.4	87.3	103.4	76.3	101.3
AOUT	102.5	98.3	113.3	116.2	105.9	90.0	51.1	104.3	92.1	140.4	126.2	106.4	82.3	112.0
SEPTEMBRE	121.4	108.2	127.4	131.4	109.7	93.4	74.7	121.0	110.8	147.0	139.1	124.3	99.2	137.1
OCTOBRE	116.1	103.6	123.4	132.1	109.7	87.4	55.5	117.5	102.1	146.3	127.8	120.8	103.6	128.5
NOVEMBRE	116.7	102.2	124.8	132.6	106.6	83.0	58.4	116.4	102.1	143.6	128.7	116.9	103.7	124.9
DECEMBRE	102.8	89.5	104.4	118.8	89.6	75.2	53.8	107.6	91.0	124.3	139.2	107.9	93.2	105.2

	INDUSTRIE DES FABRICATIONS METALLIQUES (SUITE)										PRODUC- TION D' ELEC- TRICITE	DISTRIBU- TION D'EAU
	CONSTRUCTION ELECTRIQUE				CONSTRUCTION DE MATERIEL DE TRANSPORT				APPAR. DE MES- URE DE LABORA- TOIRE, ETC...			
	INDICE GENERAL	MACHI- NES ROTATIVES ET STATI- QUES	APPAR. INDUS- TRIELS ET ELECTRO- DOMES- TIQUES	AUTRES PRO- DITS	INDICE GENERAL	CONST. NAVALE	AUTOMO- BILES, CYCLES, ETC.	MATER. DE CHEMIN DE FER & TRAM- WAYS	INDUST. AERO- NAUTIQUE	APPAR. DE MES- URE DE LABORA- TOIRE, ETC...		
1982	93.4	81.8	101.9	95.3	113.7	105.5	116.0	133.5	88.6	106.8	93.9	102.6
1983	96.3	76.7	101.6	99.2	121.5	142.2	120.4	135.6	77.7	119.3	97.8	103.0
1984	93.0	64.2	106.4	96.2	112.5	91.2	116.7	112.7	79.2	121.2	101.6	104.3
1985	94.3	76.1	108.4	99.7	119.8	87.6	141.2	83.4	86.1	110.2	106.2	109.7
1986	97.2	76.1	108.4	99.7	129.1	87.6	141.2	83.4	86.1	110.2	108.7	107.9
1987	96.1	70.0	110.6	98.8	128.1	45.0	149.7	81.3	82.5	91.7	117.5	109.1
1988												
JUILLET	72.9	62.5	85.5	74.2	100.8	87.4	108.7	51.6	61.1	77.6	92.3	113.4
AOUT	96.2	79.7	100.5	98.7	113.0	105.2	115.5	78.7	90.2	108.6	93.7	111.8
SEPTEMBRE	110.8	80.3	120.7	114.3	147.7	98.5	162.3	91.9	97.2	113.6	102.3	113.3
OCTOBRE	114.0	79.5	127.4	117.7	152.5	104.5	167.0	96.6	100.2	115.2	108.5	97.6
NOVEMBRE	98.0	73.5	105.5	100.9	132.1	107.3	141.1	88.9	87.3	102.2	107.9	105.6
DECEMBRE	100.8	74.6	99.6	104.4	121.2	55.9	136.5	80.2	84.6	97.0	115.1	100.0
1987												
JANVIER	98.9	63.0	93.4	103.5	129.4	51.6	148.0	91.5	89.3	104.2	132.8	108.3
FEBVIER	104.3	69.9	106.4	108.5	137.9	58.1	159.3	95.4	83.3	100.3	116.3	108.4
MARS	102.5	66.4	110.2	106.5	141.6	57.2	163.5	97.3	89.6	100.6	126.6	112.7
AVRIL	99.9	70.6	111.1	103.1	140.1	52.3	163.1	93.7	87.4	93.9	111.0	107.5
MAI	92.5	72.3	100.3	95.1	125.4	46.9	145.0	86.5	82.4	90.9	110.7	114.3
JUIN	92.2	76.9	103.7	94.2	124.5	43.4	144.9	79.8	83.7	98.3	103.0	105.3
JUILLET	68.8	60.4	84.4	69.7	94.8	31.9	113.8	51.5	50.5	71.1	99.3	110.1
AOUT	89.1	70.6	110.2	90.8	111.3	35.3	127.9	82.2	82.0	90.5	106.9	109.8
SEPTEMBRE	105.7	71.9	134.4	108.4	139.9	39.9	166.5	81.8	89.1	95.9	114.4	107.5
OCTOBRE	112.4	81.6	139.3	115.1	138.7	37.0	165.6	77.7	90.1	95.5	125.0	112.1
NOVEMBRE	96.9	73.7	121.6	98.8	130.0	45.2	153.5	73.4	81.1	82.1	129.3	105.4
DECEMBRE	89.6	62.4	112.1	91.9	123.3	42.1	145.4	65.1	80.7	76.6	134.9	108.2
1988												
JANVIER	96.1	63.8	114.6	99.1	141.0	79.1	154.6	70.2	88.8	92.0	130.4	109.3
FEBVIER	100.5	66.2	121.2	103.5	152.2	114.2	157.0	66.9	87.1	96.5	118.0	102.4
MARS	104.8	58.7	120.8	109.4	163.5	127.1	166.3	85.9	89.8	101.1	133.4	108.0
AVRIL	99.0	62.0	114.5	102.8	138.9	40.7	163.6	76.3	92.6	88.5	116.4	113.1
MAI	88.6	71.8	98.6	90.8	125.2	28.1	150.0	80.3	72.5	88.9	112.2	111.1
JUIN	97.9	81.9	101.3	100.6	130.9	24.7	154.3	93.1	93.9	94.5	108.0	112.4
JUILLET	69.8	-	-	-	92.8	20.9	112.1	49.5	51.7	71.7	104.2	109.3
AOUT	90.4	-	-	-	115.9	23.2	136.5	78.9	83.8	91.4	114.2	109.7
SEPTEMBRE	116.3	-	-	-	146.1	34.3	175.8	60.1	95.1	95.1	121.4	114.7
OCTOBRE	106.1	-	-	-	142.9	48.3	169.3	62.6	88.3	86.8	127.2	108.6
NOVEMBRE	99.4	-	-	-	154.4	50.1	182.7	85.5	89.7	92.6	134.1	108.9
DECEMBRE	91.5	-	-	-	128.1	54.3	148.3	43.7	94.8	72.3	135.5	106.5

INDICES BRUTS DE LA PRODUCTION INDUSTRIELLE

1980=100 —•— 1986 —•— 1987 — 1988

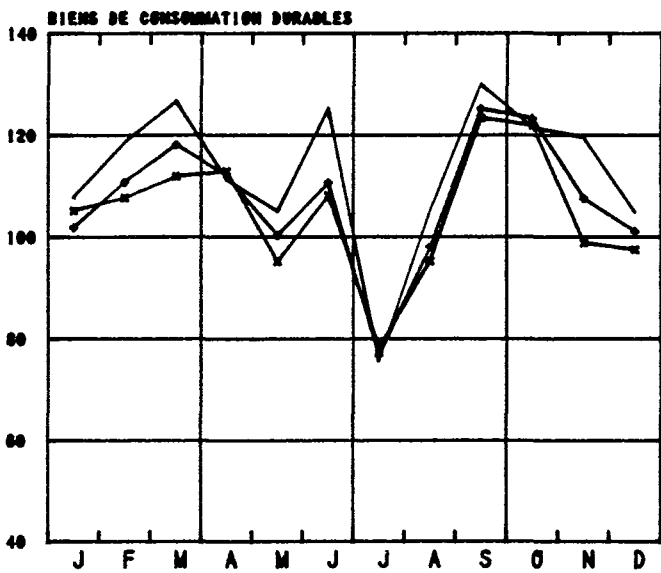
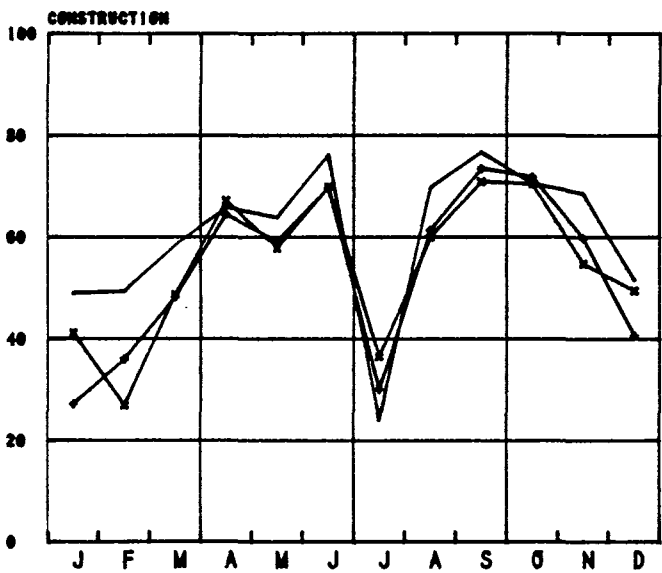
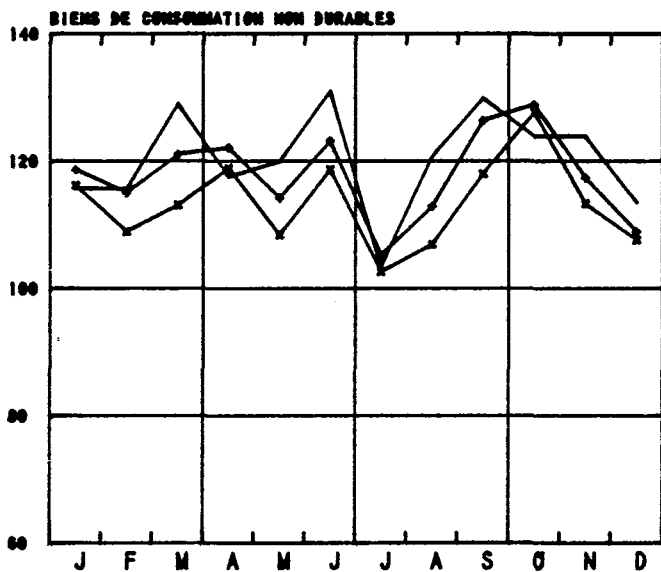
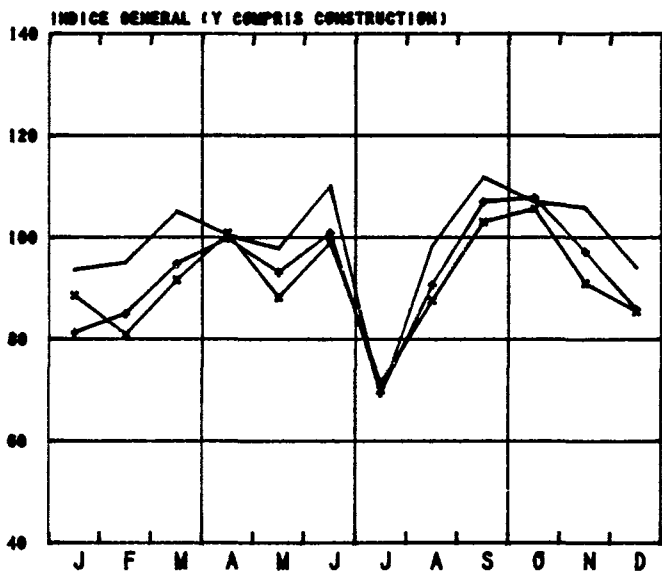
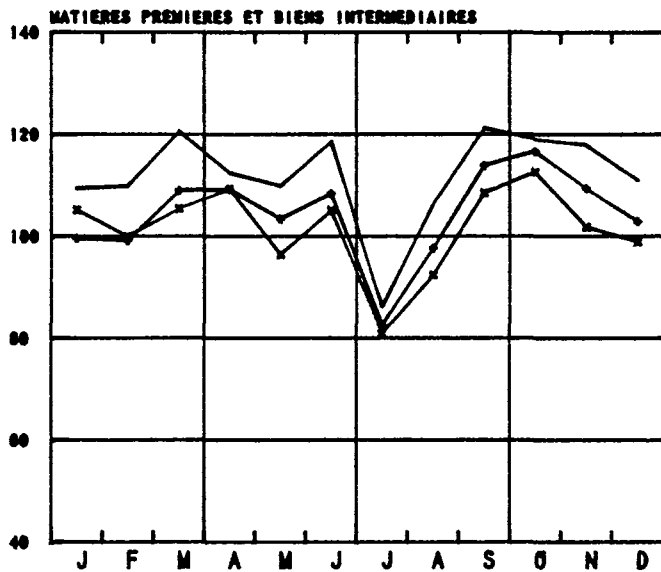
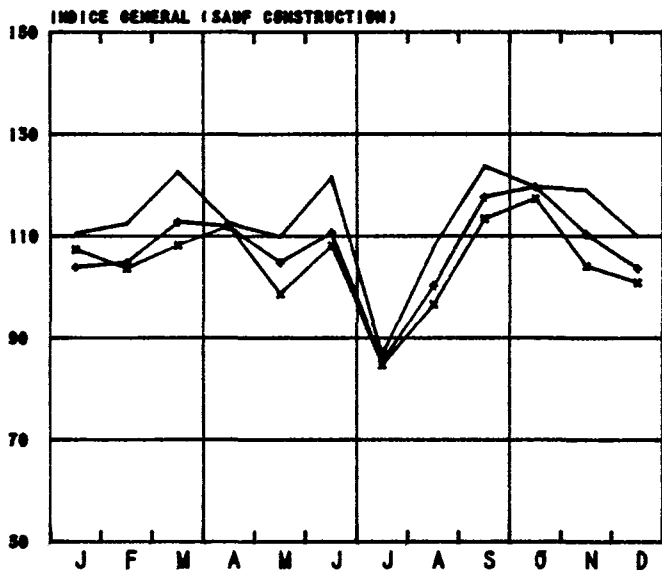

INDICES BRUTS DE LA PRODUCTION INDUSTRIELLE

1980=100 —•— 1986 —•— 1987 — 1988

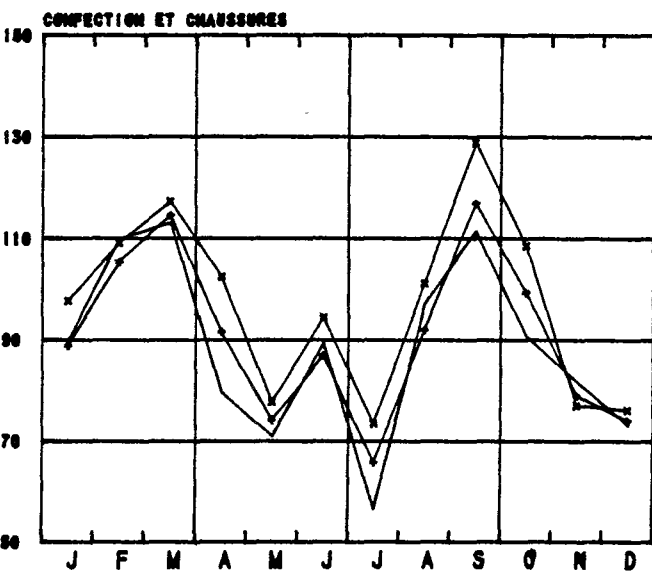
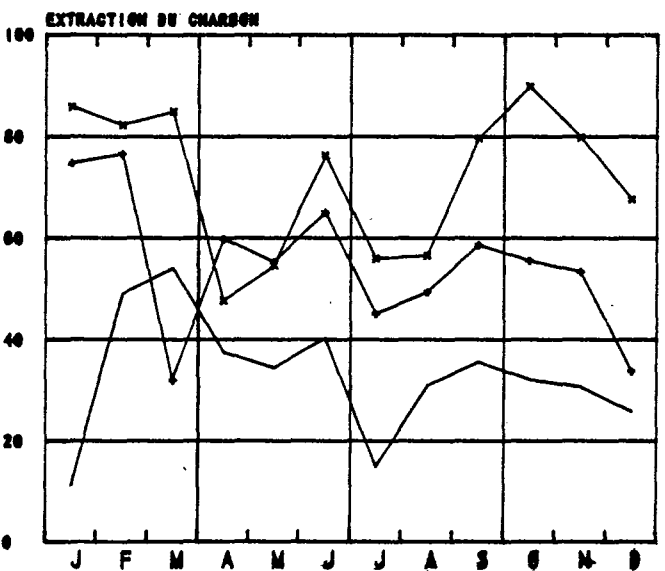
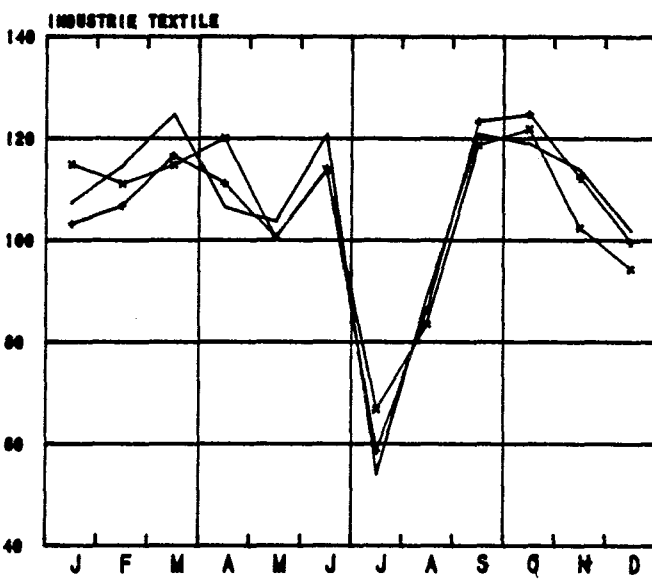
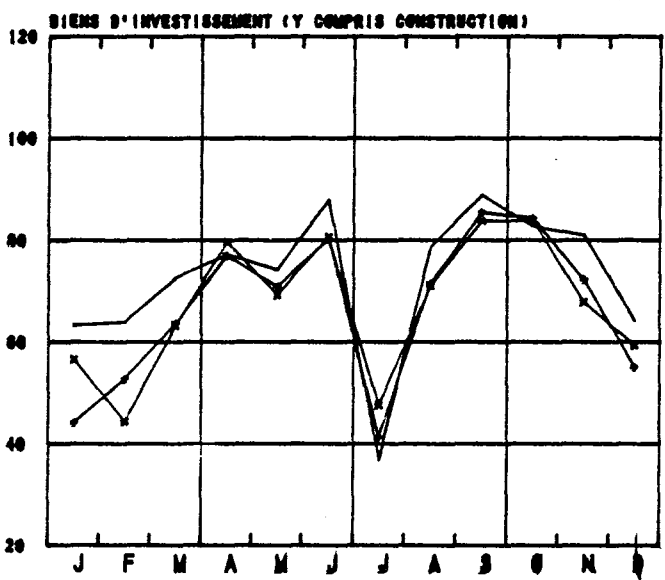
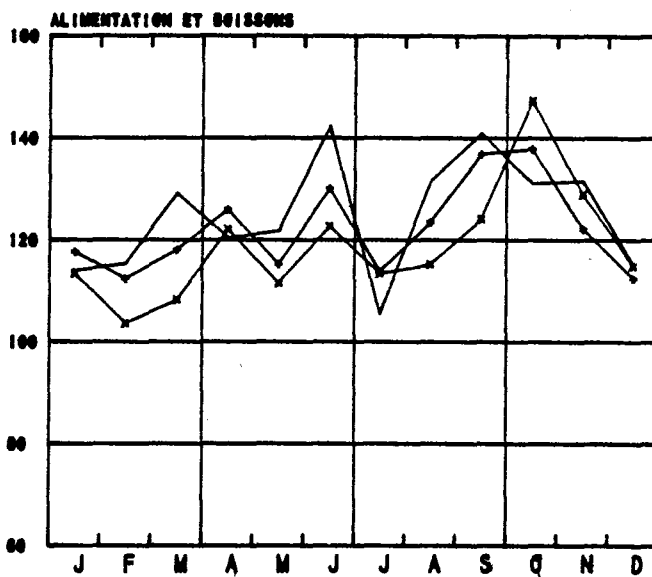
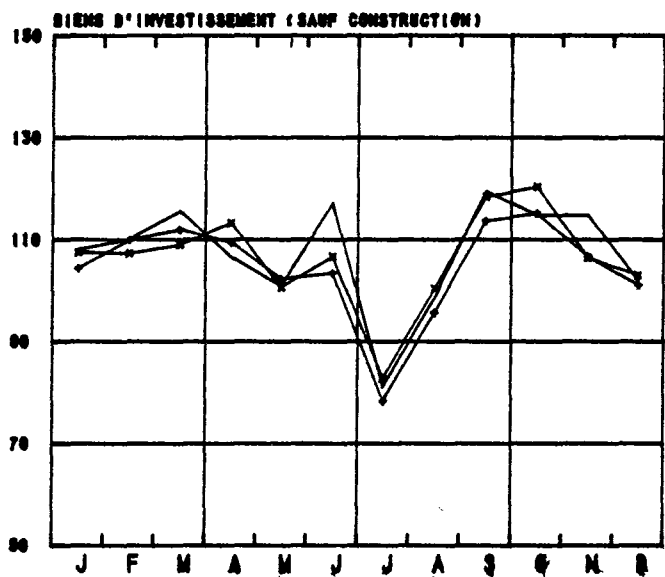

INDICES BRUTS DE LA PRODUCTION INDUSTRIELLE

1980-100 1986 1987 1988

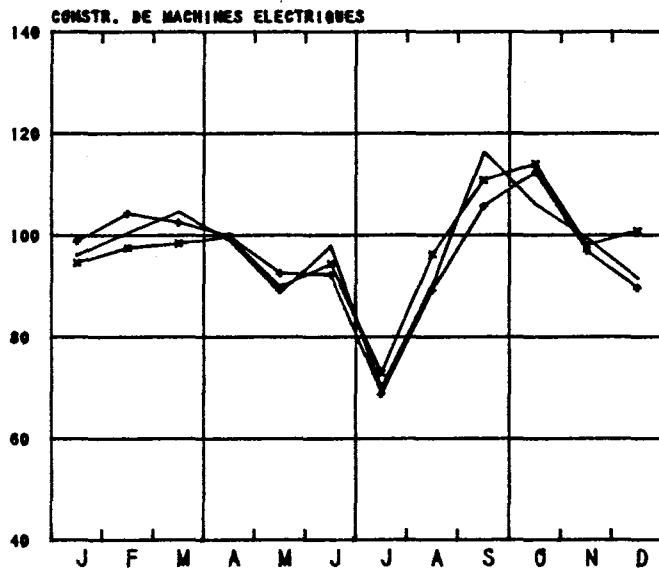
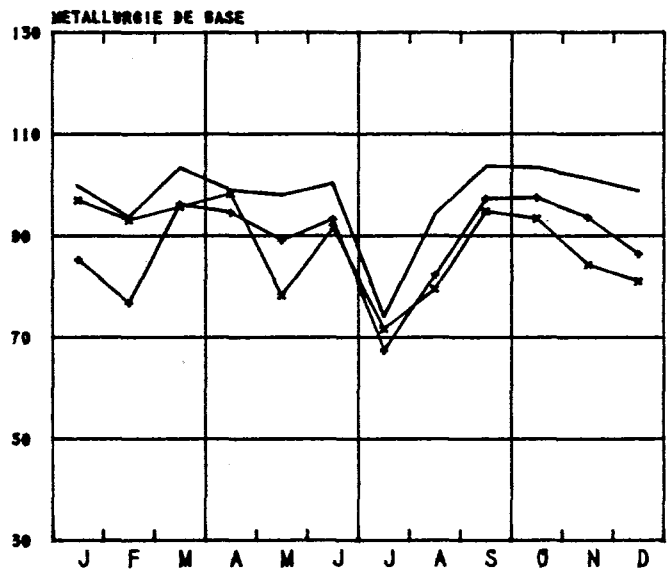
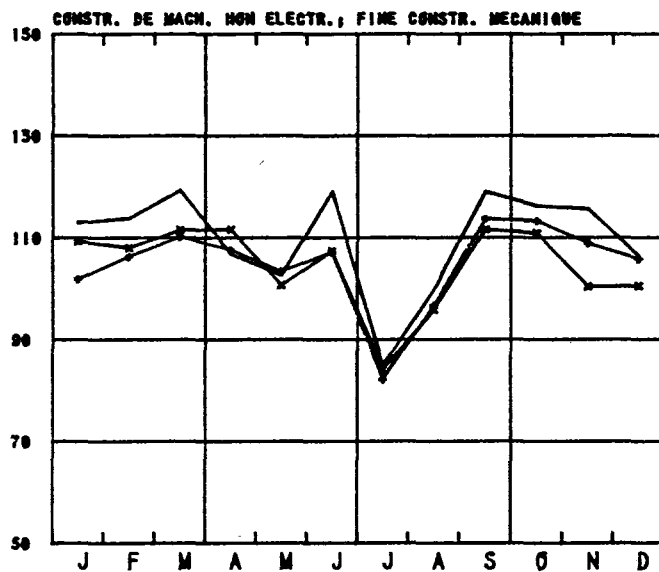
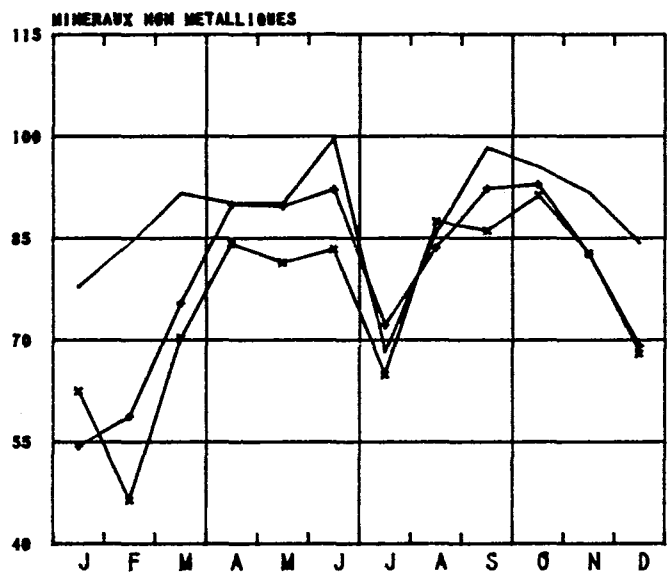
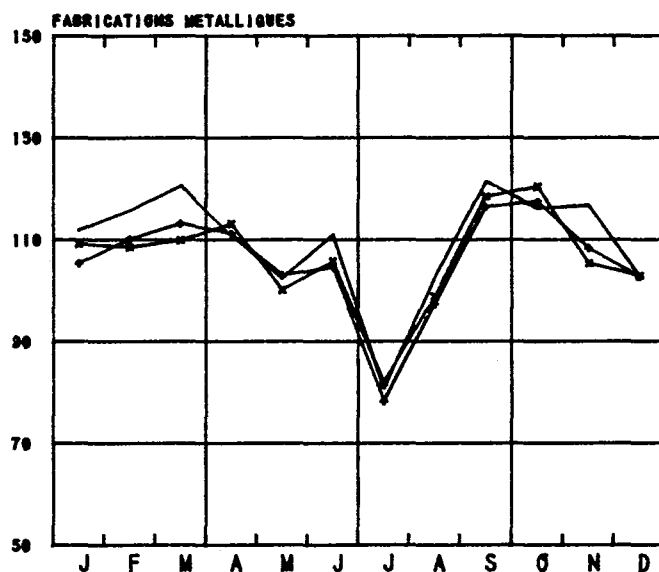
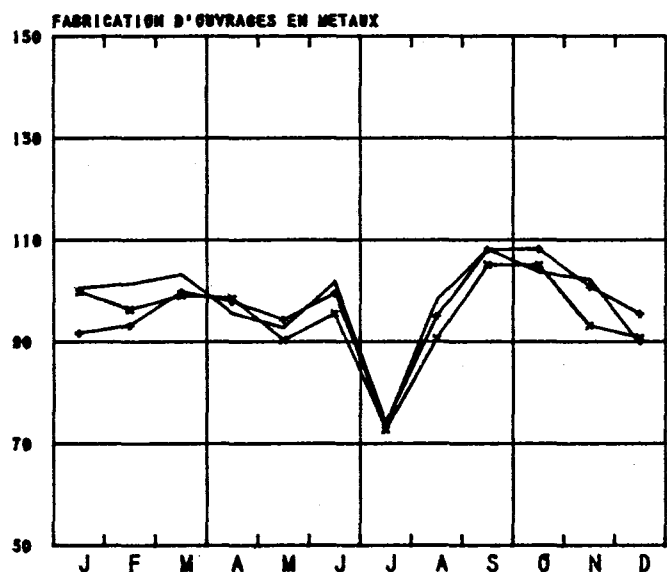

INDICES BRUTS DE LA PRODUCTION INDUSTRIELLE

1980=100 ◊ 1986 ◄ 1987 — 1988

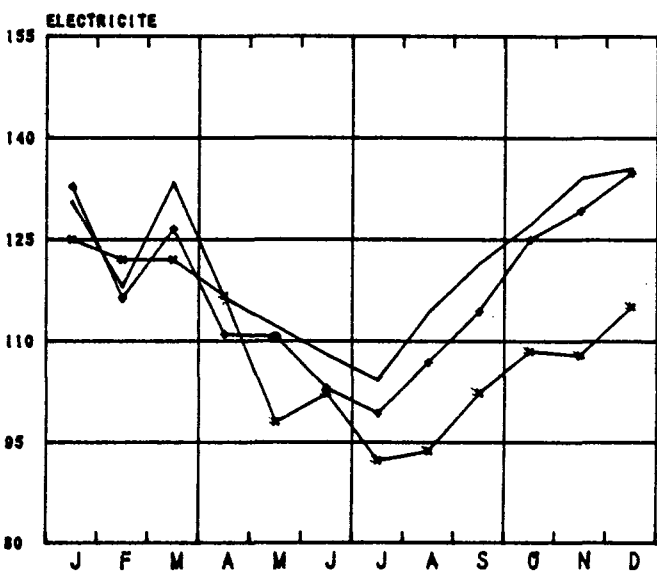
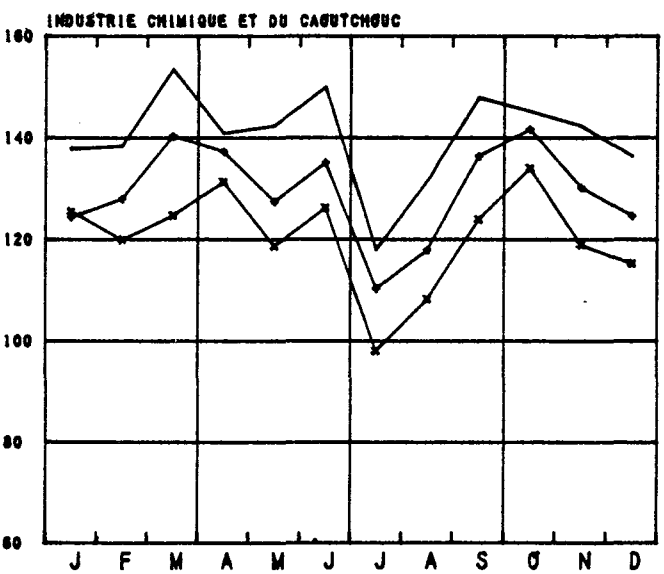
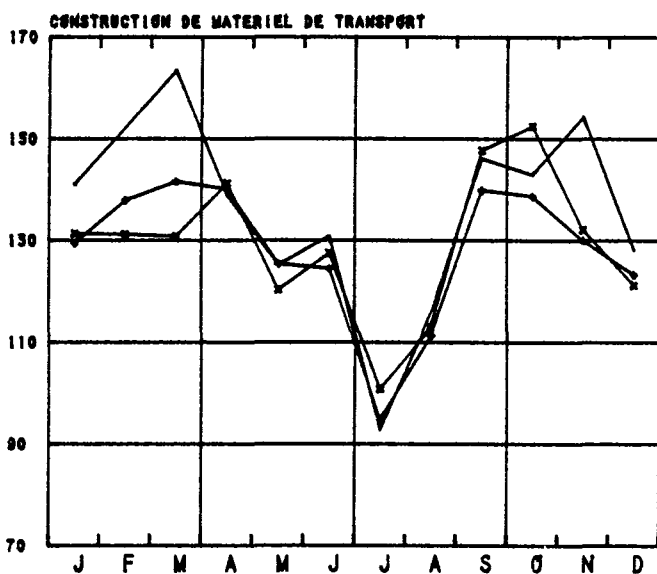
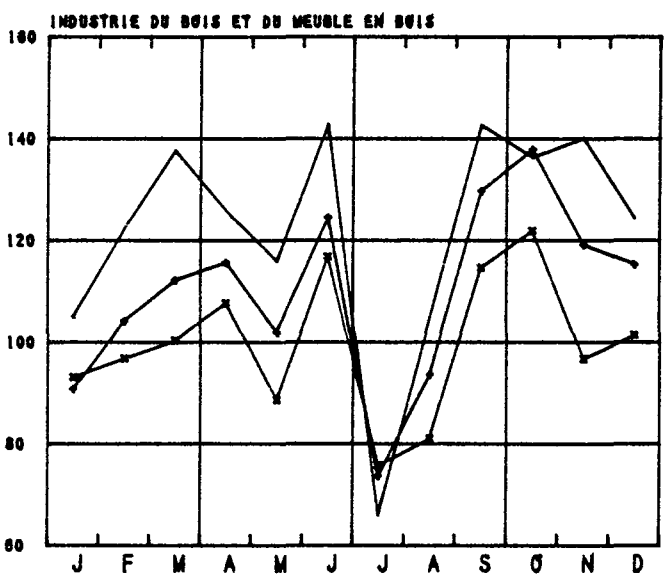
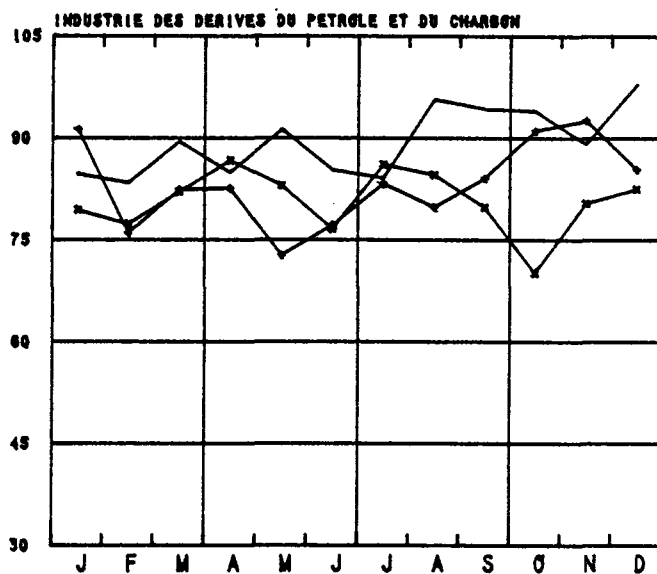
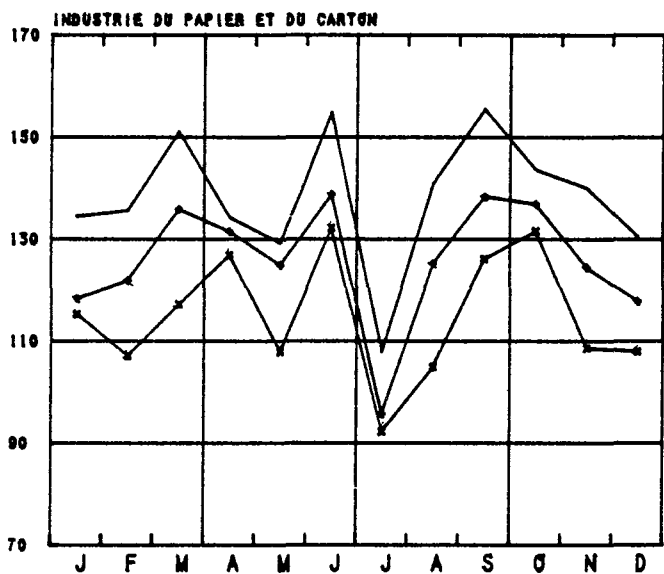

II. PRODUCTION INDUSTRIELLE EN CHIFFRES ABSOLUS

MINES DE HOUILLE ET DE FER - CAPTAGE DE GRISOU

	MINES DE HOUILLE (1)									EXTRAC- TION DU MINERAI DE FER (1000T)	GRISOU (1) (1.000 M3) (5)	
	NOMBRE DE JOURS D'EX- TRAC- TION	PRODUC- TION (1000T)	ECOU- LEMENT (1000T)	STOCK (1000T)	PROD. PAR JOURNEE D'OUVRIER (KG) (3)			ABSENTEISME EN % (4)			CAPTE	VALO- RISE
					TAILLE	FOND	FOND ET SURFACE	FOND	FOND ET SURFACE			
1982	20.2	545	522	450	9730	2342	1800	13.7	12.4	-	3000	2862
1983	18.6	508	513	702	9785	2405	1844	12.8	11.6	-	1928	1682
1984	18.3	525	564	857	11162	2577	1975	12.4	11.3	-	3889	3459
1985	20.0	518	502	509	11280	2509	1928	12.4	11.2	-	4358	3586
1986	19.0	466	457	661	11434	2566	1957	12.4	11.4	-	3112	2328
1987	18.0	363	379	462	11662	2679	2001	16.5	14.6	-	3189	2350
1988												
JUILLET	18.0	363	424	617	11342	2454	1833	12.3	11.0	-	2776	2383
AOUT	20.0	367	380	606	11111	2332	1742	12.8	11.5	-	2626	1913
SEPTEMBRE	22.0	518	493	633	10680	2450	1886	13.1	11.9	-	2810	1937
OCTOBRE	23.0	584	522	698	11534	2631	2026	13.2	12.2	-	2967	2189
NOVEMBRE	20.0	520	493	724	11407	2629	2021	12.6	11.5	-	2406	1704
DECEMBRE	17.0	440	503	661	12064	2809	2179	10.9	10.6	-	1976	1660
1987												
JANVIER	20.0	504	410	752	11027	2460	1901	10.2	9.4	-	3158	2638
FEBVRIER	19.0	514	413	850	11732	2647	2025	12.4	11.3	-	3625	2893
MARS	7.0	206	217	838	9769	2286	1644	9.9	9.2	-	4176	3212
AVRIL	17.0	398	368	867	10810	2511	1866	13.6	12.2	-	3114	2320
MAI	18.0	366	458	775	11118	2552	1890	19.4	16.9	-	3491	2532
JUIN	21.0	430	477	728	11944	2661	1976	20.8	18.5	-	3407	2022
JUILLET	18.0	299	327	702	12959	2821	2052	19.3	16.7	-	3034	1599
AOUT	20.0	323	348	587	12522	2792	2040	20.1	17.3	-	2789	1739
SEPTEMBRE	22.0	378	374	606	11555	2706	2016	22.1	19.1	-	2850	2216
OCTOBRE	22.0	371	410	643	12283	2977	2265	20.6	17.9	-	3167	2518
NOVEMBRE	21.0	345	393	596	12566	2937	2252	17.1	15.1	-	2828	2284
DECEMBRE	13.0	222	355	462	11658	2776	2087	15.2	13.9	-	2625	2220
1988												
JANVIER	2.0	75	235	380	8293	2356	1682	13.7	11.7	-	2223	1742
FEBVRIER	21.0	309	327	361	12014	2796	2210	14.4	11.4	-	1844	1467
MARS	23.0	341	328	375	13025	3038	2385	16.7	14.5	-	2587	1952
AVRIL	20.0	234	248	316	12148	2784	2185	20.3	17.9	-	1820	1287
MAI	19.0	215	243	328	12504	2815	2206	21.4	18.8	-	2369	1587
JUIN	22.0	249	321	204	12126	2809	2184	21.9	19.4	-	2221	1476
JUILLET	9.0	92	149	219	11965	2810	2066	31.5	28.6	-	1807	1193
AOUT	20.0	191	212	207	11608	2594	2030	26.0	23.4	-	2110	1225
SEPTEMBRE	22.0	224	200	221	11283	2494	1968	20.9	18.7	-	1970	1421
OCTOBRE	20.0	204	-	232	-	-	-	-	-	-	-	-
NOVEMBRE	20.0	193	-	197	-	-	-	-	-	-	-	-
DECEMBRE	17.0	161	-	161	-	-	-	-	-	-	-	-

LIVRAISONS DE CHARBON SUR LE MARCHE INTERIEUR, IMPORTATION ET EXPORTATION (100 T)

	COKERIES, USINES A GAZ ET FA- BRIQUES D'AGGLO- MERES	CENTRALES ELEC- TRIQUES	METAL- LURGIE	MATERIAUX DE CONSTRUC- TION, CI- MENTERIES	FOYERS DO- MESTIQUES, ARTISANAT ET ADMINIS- TRATIONS PUBLIQUES	AUTRES UTILISA- TEURS	EXPOR- TATION	TOTAL	IMPOR- TATION
1982	270.6	141.7	0.2	1.6	9.5	3.7	50.5	477.9	863.0
1983	248.8	172.9	0.2	2.5	7.8	4.3	32.4	468.7	603.1
1984	260.0	175.4	0.2	2.9	7.0	11.5	58.3	515.2	746.3
1985	258.7	170.2	0.2	3.4	5.4	12.0	50.4	500.4	746.3
1986	216.8	164.4	0.1	2.9	3.1	6.5	31.7	425.5	652.6
1987	171.2	156.8	0.2	2.0	2.2	4.0	14.3	350.6	704.9
1988									
JUILLET	237.2	120.4	-	2.8	0.9	1.5	32.9	395.7	444.1
AOUT	211.4	108.3	-	2.6	1.9	3.5	28.3	358.1	279.9
SEPTEMBRE	241.0	178.1	0.2	2.9	3.7	5.1	30.0	461.0	679.9
OCTOBRE	235.6	203.4	0.1	3.0	2.7	7.1	33.2	485.1	598.8
NOVEMBRE	223.4	190.2	0.2	2.6	2.9	5.2	34.7	459.2	393.2
DECEMBRE	215.1	205.9	0.1	2.0	3.4	8.0	28.5	463.0	892.9
1987									
JANVIER	177.0	168.5	0.3	0.8	5.8	7.2	11.7	371.3	860.8
FEBVRIER	213.7	145.3	0.2	0.9	2.8	5.0	15.4	383.3	470.5
MARS	82.4	85.4	0.2	2.3	2.5	5.8	18.0	196.7	664.7
AVRIL	190.4	139.9	0.4	2.4	1.8	2.7	8.3	345.8	808.6
MAI	205.1	206.4	0.3	2.1	1.4	2.3	9.4	427.1	402.5
JUIN	213.1	215.7	0.1	2.2	1.8	2.5	8.3	443.7	1009.7
JUILLET	162.0	135.7	0.2	2.1	0.8	-	9.0	310.1	480.7
AOUT	178.4	131.0	0.1	1.9	0.8	1.8	11.2	325.3	406.2
SEPTEMBRE	179.7	129.5	0.2	2.4	0.8	3.5	22.4	338.5	1094.4
OCTOBRE	177.4	180.3	0.2	2.3	1.2	5.6	12.3	379.3	865.5
NOVEMBRE	155.4	179.5	0.2	2.3	1.2	6.5	20.0	365.0	988.7
DECEMBRE	119.4	163.9	0.3	2.5	1.4	8.1	25.0	320.6	1065.6
1988									
JANVIER	6.6	104.5	0.3	1.7	0.5	6.3	16.4	136.3	821.3
FEBVRIER	38.0	236.4	0.1	2.1	1.1	8.3	13.3	299.3	845.7
MARS	39.8	239.7	0.2	2.4	0.9	8.3	9.7	301.0	1086.7
AVRIL	40.2	171.8	0.1	2.0	0.2	4.1	15.8	234.3	774.4
MAI	40.8	174.2	0.2	1.8	0.2	4.0	9.5	230.7	783.4
JUIN	45.9	241.3	0.2	1.8	0.2	4.6	14.8	308.8	1047.2
JUILLET	20.4	106.0	0.2	1.5	0.2	1.9	18.0	148.1	864.3
AOUT	35.6	151.7	0.1	1.8	0.3	3.3	18.8	211.6	385.3
SEPTEMBRE	49.4	117.7	0.3	1.6	0.5	4.1	24.7	198.3	1090.0

(1) SOURCE : ADMINISTRATION DES MINES

(2) FIN DU MOIS OU DE L'ANNEE

(3) RENDEMENT CORRESPONDANT A LA DUREE REELLE DU "POSTE"

(4) ABSENTEISME POUR MOTIFS INDIVIDUELS

(5) RAMENE A 8500 CALORIES, 0 DEGRE CENT. ET 760 MM MG

EXTRACTION DE PIERRE A BATIR ET D'AUTRES MINERAUX NON METALLIQUES

	PRODUCTION DES CARRIERES								
	PORPHYRE		PETIT GRANIT				MARBRE		
	MOELLONS (T)	CONCASSES (1000 T)	EXTRAIT (M3)	SCIE (M3)	FACONNE (M3)	SOUS- PRODUITS (M3)	BLOCS (M3)	TRANCHES RAMENEES A 20 MM (1000 M2)	MOELLONS ET CONCASSES (T)
1982	8766	410.7	52156	4628	688	50847	654	7.8	9
1983	13672	333.5	42276	4015	710	45421	111	13.7	9
1984	8021	268.2	56424	4083	1257	63981	302	14.0	9
1985	2316	282.1	46920	3452	707	49033	57	14.9	7
1986	1399	274.3	37650	4033	939	37952	89	15.8	7
1987	2582	286.1	42883	4393	1009	34479	56	19.4	6
1988									
JUILLET	2195	226.6	16544	760	439	14814	47	18.1	4
AOUT	1462	319.0	49143	5820	1047	38372	104	18.9	2
SEPTEMBRE	702	436.8	51179	5993	1227	38714	176	18.7	10
OCTOBRE	1442	399.1	51812	9569	2010	43924	138	20.0	6
NOVEMBRE	1424	274.3	43975	4343	1012	30309	101	18.1	6
DECEMBRE	495	203.7	29768	3565	1073	60442	32	20.0	13
1987									
JANVIER	-	30.5	5970	662	87	5489	-	11.6	6
FEVRIER	1092	133.4	5281	3687	452	12136	16	19.6	6
MARS	6932	323.6	23365	1872	1082	19612	-	22.2	9
AVRIL	2826	407.5	41675	5667	1437	42936	31	20.1	8
MAI	6572	348.4	48024	5293	1556	44473	52	21.8	7
JUIN	1089	397.6	86633	5486	1818	50325	164	21.0	7
JUILLET	2344	144.2	17642	874	402	15848	6	11.3	5
AOUT	1007	336.8	54784	5954	1634	45174	94	23.5	1
SEPTEMBRE	110	398.6	64901	6890	1106	53403	87	21.8	6
OCTOBRE	-	387.4	63524	6796	1119	50710	118	23.1	6
NOVEMBRE	7146	334.0	53976	4950	916	37126	91	21.7	6
DECEMBRE	1870	191.0	48843	4590	501	36510	15	14.7	6
1988									
JANVIER	592	116.6	44829	4428	643	32465	3	15.5	4
FEVRIER	-	170.0	57050	5221	682	44135	4	23.4	6
MARS	95	334.8	77197	6197	1046	53239	-	23.4	9
AVRIL	55	313.8	72275	5325	2181	59496	48	23.4	6
MAI	22	285.1	71330	4759	1081	54579	74	21.8	5
JUIN	3060	392.2	98444	8416	1280	80541	84	21.7	4
JUILLET	2548	151.6	17676	892	333	17092	36	8.8	6
AOUT	6339	357.7	97516	6815	954	76104	79	25.1	2
SEPTEMBRE	4845	408.8	112491	6551	1120	72825	83	23.7	6
OCTOBRE	495	346.4	96660	6414	988	57553	40	24.1	4
NOVEMBRE	7	348.7	123864	5597	811	56929	62	22.1	8
DECEMBRE	12	151.4	88739	4841	904	47110	62	20.1	5

	PRODUCTION DES CARRIERES (SUITE)								
	GRES			SABLIERS				DRAGUEURS	
	MOELLONS (T)	CONCASSES (1000 T)	DIVERS (T)	SABLE ME- TALLURGI- QUE (1000 T)	SABLE VERRERIE (1000 T)	SABLE CONSTRUC- TION (1000 T)	SABLES DIVERS (1000 T)	GRAVIERS (1000 T)	SABLES (1000 T)
1982	3661	166	926	52	143	529	131	332	103.7
1983	2505	181	1037	45	139	564	137	399	114.0
1984	5017	198	833	51	140	553	121	445	93.9
1985	9373	146	852	48	116	548	153	485	102.9
1986	9516	157	700	46	126	521	183	418	76.1
1987	8833	157	828	49	140	605	198	488	77.3
1988									
JUILLET	3010	104	706	41	133	425	128	240	52.9
AOUT	8342	191	753	44	140	618	206	535	84.7
SEPTEMBRE	18854	248	717	53	149	732	207	539	87.5
OCTOBRE	8762	238	1061	53	145	696	220	572	87.6
NOVEMBRE	26694	184	701	42	134	494	173	393	99.7
DECEMBRE	7301	108	503	44	132	389	136	230	38.0
1987									
JANVIER	3845	30	205	43	136	180	84	81	8.7
FEVRIER	4910	61	280	45	128	332	104	205	23.2
MARS	4942	89	468	50	141	496	170	316	36.0
AVRIL	6310	206	976	55	154	733	220	580	109.6
MAI	10602	221	794	48	132	729	240	639	121.3
JUIN	9018	218	875	54	153	876	277	779	126.8
JUILLET	1917	132	638	51	135	447	144	467	64.0
AOUT	15214	196	896	43	129	759	214	507	59.1
SEPTEMBRE	10140	231	2077	52	149	873	305	801	129.6
OCTOBRE	16580	243	1292	54	154	798	259	677	95.2
NOVEMBRE	17831	152	1090	44	125	632	209	509	67.8
DECEMBRE	4683	99	325	44	146	424	147	291	86.7
1988									
JANVIER	1527	37	796	44	133	466	133	316	33.5
FEVRIER	2273	33	703	46	136	505	156	213	35.2
MARS	791	105	662	49	169	637	185	368	55.5
AVRIL	7870	231	1512	50	153	925	211	549	57.7
MAI	10090	271	1451	56	161	899	236	595	59.8
JUIN	10497	293	1703	58	160	1041	296	818	92.0
JUILLET	4601	74	621	37	119	427	141	250	26.9
AOUT	33844	259	1311	52	163	971	225	560	76.7
SEPTEMBRE	18487	257	1450	56	171	964	237	752	108.5
OCTOBRE	15367	236	1422	46	151	821	226	615	94.2
NOVEMBRE	18431	228	935	48	155	782	209	494	77.5
DECEMBRE	377	143	582	53	174	533	195	338	70.3

INDUSTRIES ALIMENTAIRES

	CONSERVES DE VIANDE (1)	CONSERVES DE FRUITS ET DE LEGUMES					SUCRE (T)			SUCRE INVERTI PRODUCTION (T)
		CONFITURES (T)		FRUITS CONFITS, CORINS DE PRUNES, CONSERVES DE FRUITS AU NATUREL (T)		CONSERVES DE LEGUMES	FABRIQUES ET RAFFINERIES		DECLARE EN CONSOMMATION	
		PRODUCTION (T)	VENTES	PRODUCTION	VENTES	PRODUCTION (T)	PRODUCTION	STOCKS (2)		
1982	1483	1739	1657	2945	2833	19338	117904	899676	27979	4946
1983	1357	1643	1739	3026	3004	15737	85095	786753	25339	5160
1984	1297	2009	2005	2986	3190	19172	89259	691655	24846	3962
1985	1151	1579	1603	2967	3155	21538	92959	730253	24897	3654
1986	1130	1527	1527	3243	3373	24227	82333	683273	25407	4128
1987	1013	1744	1752	3391	3616	21438	78272	522563	24396	3179
1988										
JUILLET	793	2269	1721	3495	2865	68677	17333	243692	26883	5322
AOUT	877	1434	1412	6163	3166	56455	15881	174199	24190	4277
SEPTEMBRE	1106	1322	1408	2473	3674	37418	31516	84178	27990	4177
OCTOBRE	1303	1680	1345	4207	3317	32759	288284	308645	24817	3662
NOVEMBRE	1188	1068	1509	4403	3419	17475	339422	570027	22012	2982
DECEMBRE	936	1483	1469	2270	3407	9588	164653	683273	22271	3096
1987										
JANVIER	559	1360	1999	1997	3598	7320	24639	611097	24403	2873
FEBVRIER	1040	1929	1460	3210	3371	8896	21184	584088	20835	2842
MARS	1258	1573	1966	3938	3494	8778	21982	535412	23040	3405
AVRIL	1240	2607	1891	2745	3912	7025	37186	478361	24050	3264
MAI	902	1052	1674	1114	2645	4458	22154	383313	23981	3382
JUIN	970	2610	2122	1862	2848	25540	21000	248681	31910	4160
JUILLET	966	2299	2081	5868	3355	44876	12318	193476	25298	3197
AOUT	901	1552	1451	6225	4126	45172	12318	122822	23553	3065
SEPTEMBRE	1046	1416	1530	2967	4193	44681	30828	73962	25702	3459
OCTOBRE	1426	1313	1400	3982	4329	21739	239009	201526	27365	2888
NOVEMBRE	928	1783	1778	3923	3812	23837	327309	440962	21757	2937
DECEMBRE	923	1439	1692	2855	3710	14949	145340	522563	20854	2681
1988										
JANVIER	1367	1410	1732	2860	3177	11136	5168	474589	23246	2944
FEBVRIER	1168	2167	1728	3666	3888	8181	22268	419578	20945	2683
MARS	1215	1905	1949	4370	3690	5934	25334	374691	27109	3597
AVRIL	1120	2153	1798	2918	3088	5091	15312	303116	22573	3631
MAI	853	1045	1970	2277	3352	4707	19447	257149	24198	3488
JUIN	1634	2809	2182	3106	3234	15690	-	185707	28202	3542
JUILLET	833	2137	1885	5524	2843	37121	-	162732	21484	2589
AOUT	918	2261	1970	2554	3310	41799	4030	121556	26298	3456
SEPTEMBRE	1269	1770	1893	3029	3405	41533	27054	86369	26252	3364
OCTOBRE	1420	1568	1536	5001	3278	21018	275880	232490	23509	2395
NOVEMBRE	1293	1200	1667	4698	3025	21387	378728	488617	24184	2996
DECEMBRE	-	-	-	-	-	-	136920	539753	22495	-

(1) ETABLISSEMENTS OCCUPANT 5 OUVRIERS OU PLUS.
(2) FIN DU MOIS OU DE L'ANNEE.

	PRODUCTION DE CHOCOLAT ET DE PRODUITS SUCRES (EN TONNES)										
	CHOCO-LAT DE COUVERTURE	CHOCO-LAT PLEIN (SANS LAIT)	CHOCO-LAT PLEIN (AU LAIT)	CHOCO-LAT FOURS (BATONS ET TABLETTES)	BONBONS DE CHOCO-LAT PLEIN	SUCRERIES AU CACAO (1)		DROPS	TOFFEES ET CAMELS	GOMMES	AUTRES SUCRERIES
						BONBONS ENROBES DE CHOCO-LAT	AUTRE CONFISERIE CONTENANT DU CACAO				
1982	4345	698	1399	1149	101	2152	790	560	849	1218	1177
1983	4388	717	1806	1180	109	2274	758	627	814	1240	1229
1984	4921	722	1578	1190	121	2248	951	555	821	1462	1336
1985	5305	743	1700	1252	136	2413	887	621	734	1669	1484
1986	5384	704	1554	1196	136	2773	967	539	692	1798	1599
1987	5710	750	1851	1739	141	2666	972	479	645	1774	1022
1988											
JUILLET	2659	291	522	429	69	1220	760	534	568	823	1136
AOUT	5102	723	1413	933	134	2414	1009	534	690	1941	1403
SEPTEMBRE	6571	981	2024	1951	170	3846	1054	487	798	2332	1922
OCTOBRE	7636	1070	2113	2114	195	4777	1150	469	819	2232	1982
NOVEMBRE	8955	616	1688	1427	142	3698	1022	473	759	1697	1592
DECEMBRE	6013	845	1498	1245	165	3743	1055	380	649	1812	1241
1987											
JANVIER	6105	827	1452	1598	113	2092	826	487	582	1948	1656
FEBVRIER	5346	862	1592	1958	108	2118	951	578	683	2181	1075
MARS	5420	610	1637	1740	117	2564	936	516	670	1871	978
AVRIL	4241	511	1521	1690	122	2236	942	589	644	2022	1155
MAI	4405	574	1338	1348	131	1453	797	522	556	1406	1347
JUIN	4038	711	1417	1319	134	1740	982	574	669	1690	1087
JUILLET	2860	323	841	734	68	1361	805	428	474	816	441
AOUT	5478	815	2042	1508	134	2541	1026	424	773	1770	899
SEPTEMBRE	7831	973	2727	1956	189	3581	1158	553	756	2097	1292
OCTOBRE	9074	776	2624	2936	182	3927	1158	478	726	2363	933
NOVEMBRE	7349	1243	2902	2717	203	4081	1060	322	867	1734	771
DECEMBRE	6571	772	2115	1372	190	4292	1023	312	535	1389	629
1988											
JANVIER	6523	701	1444	2026	129	2183	875	433	639	1878	778
FEBVRIER	5810	857	2133	2080	169	2825	1147	541	580	2042	544
MARS	6574	849	2232	2136	151	2845	1232	565	611	1952	593
AVRIL	4029	560	1853	1705	120	1809	1064	455	635	2016	845
MAI	4265	659	2194	992	151	2031	1125	466	654	1988	685
JUIN	5808	808	2788	2084	136	1871	1169	598	803	2376	635
JUILLET	2330	220	452	953	70	1080	886	379	460	983	208
AOUT	5748	691	1724	1577	184	2528	1326	405	620	2059	801
SEPTEMBRE	10847	926	2115	2463	180	3098	1391	550	848	1605	1084
OCTOBRE	9410	778	2267	2515	200	3806	455	441	677	2321	1306
NOVEMBRE	6958	852	1899	792	195	4717	1468	444	658	2326	810

(1) ENTREPRISES QUI EMPLOIENT 5 PERSONNES OU PLUS

	PRODUCTION DE FARINE (MEUNERIE-INDUSTRIELLE) (1000 T)	PRODUCTION DE BISCUITS, BISCOTTES ET PAINS D'ÉPICE (EN TONNES)						
		GAUFRES	BISCUITS SUCRES	SPECULOOS	BISCOTTES, TOASTS ET PRODUITS SIMILAIRES AUTRES PRODUITS NON-SUCRES	PAINS D'ÉPICE	AUTRES PRODUITS SUCRES	GAUFRETTES BISCUITS NON SUCRES ET AUTRES PRODUITS
1982	76	1408	5234	1322	150	636	457	2419
1983	66	1639	5807	1408	221	636	520	2248
1984	76	1707	6329	1410	148	625	559	2068
1985	78	1674	6447	1378	150	685	497	1780
1986	71	1659	7082	1352	179	695	676	1848
1987	78	1783	7071	1411	178	678	1643	2144
1988								
JUILLET	54	1201	5229	842	90	437	425	1506
AOUT	64	1607	6107	1233	154	550	629	1712
SEPTEMBRE	86	1931	8337	1821	196	743	693	2296
OCTOBRE	76	1840	9809	1943	199	777	793	2539
NOVEMBRE	57	1496	7528	1271	161	737	1006	2114
DECEMBRE	61	1507	6518	1085	279	660	898	1725
1987								
JANVIER	72	1789	7727	1243	180	701	1444	2017
FEBVIER	82	1780	7740	1497	213	739	1755	1987
MARS	82	1947	5460	1398	165	795	1586	1538
AVRIL	81	1959	7016	1364	174	795	1751	2456
MAI	57	1480	6821	1070	197	607	1567	2311
JUIN	61	1788	7911	1399	127	735	1831	2701
JUILLET	58	1150	5481	996	90	440	1621	1692
AOUT	78	1975	6878	1489	176	626	1711	2056
SEPTEMBRE	91	2046	8979	1982	179	784	1706	2671
OCTOBRE	92	2033	8605	1963	172	673	1865	2747
NOVEMBRE	92	1753	6783	1443	196	659	1564	2132
DECEMBRE	87	1694	5456	1089	262	586	1320	1818
1988								
JANVIER	83	1699	6333	1134	206	643	1339	1826
FEBVIER	84	1968	7118	1517	171	700	1841	2071
MARS	96	2237	7137	1604	347	719	2041	2389
AVRIL	71	1939	7362	1268	195	712	1756	1966
MAI	63	1811	7000	1201	262	574	1658	2459
JUIN	77	2299	8611	1539	293	726	1993	2918
JUILLET	52	1270	5306	722	101	456	1439	1721
AOUT	63	2189	7378	1630	197	628	1933	2452
SEPTEMBRE	93	2217	8961	1945	189	661	2078	2638
OCTOBRE	65	1941	9433	1671	360	773	1809	2524
NOVEMBRE	72	2019	8404	1770	271	660	1828	2354
DECEMBRE	77	-	-	-	-	-	-	-

	INDUSTRIES ALIMENTAIRES DIVERSES : PRODUCTION (EN TONNES)									
	CHICOREE		MALT	CAFE TORREFIE (3)	MOUTARDE	PICCA-LILLI	OIGNONS AU VINAIGRE	CORNI-CHONS AU VINAIGRE	MAYONNAISE ET AUTRES SAUCES CONDIMENTAIRES	VINAIGRE PRODUCTION (EN 1000 L) RAMENE A 8 DEGRE
	EN GRAINS	FINE								
1982	527	106	38381	5517	356	251	517	448	1970	1710
1983	561	110	38889	5251	363	243	298	336	3779	1950
1984	500	109	38968	5349	374	252	216	154	4081	1404
1985	549	109	39627	5947	384	262	79	191	4055	1583
1986	576	105	40648	5432	389	282	211	201	4204	1750
1987	468	82	41845	5486	394	265	216	265	4611	1684
1988										
JUILLET	469	86	33219	3691	404	234	195	619	4473	2146
AOUT	536	92	36662	4351	372	193	1165	667	3550	2828
SEPTEMBRE	567	104	41275	8205	394	289	120	165	4236	2211
OCTOBRE	571	94	44856	7162	435	247	72	64	3528	1284
NOVEMBRE	466	112	41388	5715	354	284	71	62	3176	1269
DECEMBRE	654	74	44298	4155	394	228	49	49	4143	1269
1987										
JANVIER	511	112	41869	5348	438	327	71	75	3588	1387
FEBVIER	581	56	39233	6466	358	249	107	84	3858	1163
MARS	555	134	40880	5117	366	276	101	108	5309	1832
AVRIL	542	113	42456	5576	421	294	55	160	4797	2368
MAI	280	42	31205	4354	342	231	149	239	5396	2282
JUIN	514	61	38143	5770	406	282	119	261	6366	2004
JUILLET	267	49	36551	5567	386	285	244	495	5093	1781
AOUT	483	89	40397	5036	384	237	1148	1069	3145	1815
SEPTEMBRE	500	85	44539	5932	465	292	357	410	4156	1486
OCTOBRE	532	78	42412	7174	396	252	100	163	4353	1370
NOVEMBRE	458	106	60500	5197	379	260	60	49	4236	1282
DECEMBRE	397	60	43958	4297	392	193	83	61	5018	1433
1988										
JANVIER	560	66	33434	6152	392	280	64	69	3891	1733
FEBVIER	559	105	41373	5844	369	332	70	49	4238	1602
MARS	463	104	44171	6188	432	249	456	640	5184	1495
AVRIL	548	70	40454	5285	352	247	158	76	4740	1725
MAI	431	85	42076	4438	352	245	277	134	5843	1817
JUIN	599	130	44097	6418	426	232	246	282	6511	1805
JUILLET	201	35	39906	5078	352	204	235	1046	3862	1945
AOUT	500	72	41520	5925	400	215	1158	877	4438	2207
SEPTEMBRE	510	105	42160	7204	429	374	105	109	4313	2118
OCTOBRE	468	112	46054	5897	358	245	71	149	4125	1688
NOVEMBRE	522	12	44932	5617	417	248	88	76	4973	1439

	MARGARINE (T)			PRODUCTION D'HUILES VEGETALES ET ANIMALES						FABRICATION DES BOISSONS			
	PROD. (POUR LA CON SOMMA- TION)	VENTES	STOCKS (1)	HUILE BRUTE	HUILE RAFFI- NEE OU HYDRO- GENEE	ACID OILS	TOUR- TEAUX ET SCHRO- OTS	HUILE DE LIN (T)		ALCOOL PRO- DUC- TION (1000 L)	MALT PRO- DUC- TION (T)	BIERES	
								HUILE BRUTE	TOUR- TEAUX ET SCHRO- OTS			NOMBRE DE BRAS- SERIES EN AC- TIVITE	HECTO- LITRES - DECLA- RES
1982	13449	13224	6701	28611	37141	1367	115625	289	549	1183	38381	130	5704
1983	13217	13334	5296	30035	38062	1341	112186	215	499	1313	38869	134	5636
1984	14071	14107	4863	33175	39440	1207	111184	198	457	1355	38968	131	5657
1985	14313	14188	6365	39248	44257	1526	113555	205	485	1468	39627	132	5476
1986	14277	14295	6146	41417	43602	1516	118267	610	1078	1306	40648	125	5903
1987	15363	15362	6161	46737	52292	1861	129449	495	898	982	41845	126	5630
1988													
JUILLET	11037	11194	6136	19443	28632	1102	72011	203	358	958	33219	109	6658
AOUT	12369	12731	5774	30958	43364	1663	94482	211	369	1112	38662	110	5535
SEPTEMBRE	16468	16116	6126	38991	45918	1700	116682	2762	4485	1226	41273	116	4970
OCTOBRE	17857	16303	7679	47783	48875	1782	126540	251	550	1299	44856	114	5405
NOVEMBRE	13995	14124	7550	45691	42863	1376	126407	255	487	1059	41387	115	4368
DECEMBRE	14281	15684	6146	46415	44035	1580	131650	347	607	1114	44298	113	4948
1987													
JANVIER	15959	16484	5620	53679	53054	2109	149658	374	710	771	41869	109	6009
FEBRIER	16071	14410	7280	47463	51242	1861	123164	1740	3249	858	39233	113	4776
MARS	16809	16016	8073	52262	56980	1766	146122	1012	1869	1362	40880	116	5571
AVRIL	16148	16545	7676	51460	49609	1576	143210	297	550	963	42456	115	6534
MAI	13430	13367	7740	44771	50944	1512	118966	185	326	692	31205	114	5827
JUIN	15361	15328	7773	38411	53429	1895	101748	252	478	949	38143	114	8290
JUILLET	11041	12624	6290	31019	39408	1564	109948	223	360	874	36551	112	6832
AOUT	14820	14225	6885	44645	52842	1743	111095	290	475	1114	40397	113	5398
SEPTEMBRE	18713	15710	6888	39291	48777	1819	97305	351	646	1131	44539	118	5808
OCTOBRE	18829	18125	7591	56631	60145	2242	149949	364	646	966	42412	115	5452
NOVEMBRE	16168	15676	8083	45071	57890	2320	152007	378	653	1018	60500	116	4773
DECEMBRE	14007	15929	6161	55939	53181	1927	150215	473	812	1091	43958	113	4777
1988													
JANVIER	15799	14652	-	55400	53244	2337	158455	423	750	934	33434	115	5464
FEBRIER	15607	15172	-	50939	49441	1881	138471	463	832	803	41373	118	4773
MARS	15729	16429	-	60003	47887	2075	161720	552	965	954	44171	121	5765
AVRIL	15494	14801	-	55364	53519	2816	141579	315	280	788	40453	123	5887
MAI	12209	13573	-	48248	48046	1970	105580	293	490	890	42076	118	6097
JUIN	14381	13937	-	45787	50817	1811	103197	300	423	1093	44097	118	7273
JUILLET	12451	12735	-	24800	32491	1511	63381	241	430	721	39906	116	5971
AOUT	16285	15302	-	45366	53793	2510	101846	337	584	1024	41520	118	5610
SEPTEMBRE	15957	17070	-	30205	52660	2235	74311	438	621	1318	42160	119	5848
OCTOBRE	17346	17171	-	51676	53526	2151	109321	390	667	998	46054	117	4487
NOVEMBRE	16588	16418	-	44180	50139	1718	111898	494	811	1266	44932	123	5076
DECEMBRE	-	-	-	49903	53544	510	125758	480	703	1157	-	123	4411

(1) FIN DU MOIS OU DE L'ANNEE

	PRODUCTION D'ALIMENTS COMPOSES POUR ANIMAUX (EN TONNES)												ALI- MENTS POUR CHEVAUX	
	ALIM. POUR ANIMAUX DE BASSE-COUR				ALIMENTS POUR PORCS		ALIMENTS POUR BOVIDES							
	VOLAILLE				PORCE- LETS	AUTRES	ALIMENTS POUR VEAUX		ALIM. POUR AUTR. BOVIDES					
	ELE- VAGE (1)	PONTE	ENGRAIS SEMENT	AUTRES (2)			LAITS ARTI- FICIELS	ENGRAIS SEMENT	ELE- VAGE	ELE- VAGE	ENGRAIS SEMENT			
1982	8368	41474	29922	10858	58112	148099	5553	1457	8296	14064	29483	54297	2711	
1983	7588	36725	23372	11547	57473	153861	5485	1587	8995	14475	31115	60019	2870	
1984	7734	39213	20548	13844	59867	150917	5810	1532	6604	12982	32715	53283	2949	
1985	7834	35582	19672	14906	61659	150738	4865	1458	8929	12544	35932	53045	3178	
1986	7719	35168	20979	15333	64780	157314	4405	714	7492	11432	35540	53454	3102	
1987	7766	31911	22784	15588	67144	154638	2824	644	7685	11038	33946	51823	3036	
1988														
JUILLET	9479	34882	21232	16466	67526	158739	4545	733	8039	9567	31455	45818	2663	
AOUT	8386	34403	19846	16403	62949	153774	3906	748	7660	10362	35235	47129	2656	
SEPTEMBRE	7246	36652	22995	17197	64888	166298	5765	784	8139	11527	40278	50598	3199	
OCTOBRE	6839	34875	24558	15302	70923	177406	3793	724	7476	13098	45574	53689	3089	
NOVEMBRE	5560	29582	19885	12948	63610	152787	3593	706	6579	13171	41139	48379	2751	
DECEMBRE	6658	35534	26365	13833	71769	168061	4036	709	7079	13653	42412	59812	3539	
1987														
JANVIER	6339	32262	26330	15095	65912	157394	3705	496	7102	12245	35037	56817	3694	
FEBRIER	6205	30293	22089	13356	57591	140168	3754	605	6798	10815	32790	53583	3246	
MARS	7313	33926	21717	16616	61744	153728	3603	657	7625	12227	34303	63190	3882	
AVRIL	9688	33753	23242	16817	66419	161424	2792	709	8066	10357	29904	57674	3198	
MAI	9182	29673	20576	14799	60191	142296	2755	588	7033	7837	25343	39097	2351	
JUIN	10553	32709	23046	17475	70755	152035	2697	593	8650	9595	29797	44392	2688	
JUILLET	9118	33638	22732	16875	70238	157526	2467	506	8249	9608	31749	45867	2496	
AOUT	7303	31253	19824	16256	62675	152412	1984	483	7758	9747	31441	43887	2620	
SEPTEMBRE	7582	30368	21734	16037	68796	159357	2242	781	8009	11052	33945	47834	2651	
OCTOBRE	7343	32313	24414	15293	73796	162856	3578	741	7851	11536	38667	51412	2896	
NOVEMBRE	5752	29012	23231	13704	70333	150551	2158	802	7482	13214	41080	54606	3198	
DECEMBRE	6809	33737	24475	14932	77279	166111	2158	774	7582	14428	43353	63420	3901	
1988														
JANVIER	5606	28390	22513	13341	63701	147139	2859	683	7049	11760	36503	54074	3420	
FEBRIER	6004	30593	24236	13772	62695	148568	3164	521	7315	12445	36553	57994	3485	
MARS	7857	33246	38972	19212	68821	163357	3261	687	8236	14220	37756	68581	4057	
AVRIL	8797	29136	22197	16277	66558	150664	3332	472	7531	10357	31128	54511	3354	
MAI	10023	28541	24180	17124	68483	148778	3634	519	7506	8923	29921	42450	2760	
JUIN	9474	27870	20926	16945	68573	145546	2974	477	8863	9941	32051	43109	2688	
JUILLET	7951	23806	17120	16839	62153	141890	2968	424	7404	9520	33596	40437	2691	
AOUT	7736	35060	25031	16337	70744	165720	4229	475	6827	10547	35617	46685	2894	
SEPTEMBRE	7683	31603	21901	16669	72041	160179	2897	516	10696	12409	38572	48522	3103	
OCTOBRE	6121	32286	22211	14985	71711	161642	2827	484	8005	12173	39435	50796	3109	
NOVEMBRE	6589	30262	22177	14847	74581	155083	2986	566	8425	13467	39926	58730	3567	
DECEMBRE	6492	30807	21874	14881	73525	161019	3000	524	7799	13960	41938	57346	3554	

(1) DU PREMIER JOUR JUSQU'A LA PONTE
(2) DINDONS, PIGEONS, LAPINS, ETC.

	PREPARATION DE LAIT ET DE CREME POUR LA CONSOMMATION							FABRICATION		
	LAIT (X 1.000 L)				CREME (X 1.000 L)			A. BEURRE (X 1.000 KG)		
	LAIT DE LAITERIE (1)	LAIT PAR- TIELLE- MENT ECREME	LAIT ECREME	LAIT BATTU	CREME A FOUETTER	CREME	CREME DILUEE	1E CATE- GORIE BEURRE DE LAITERIE M.C.	BEURRE DE MARCHAND	AUTRES
1982	43323	10805	5645	2259	689	853	-	5811	186	1411
1983	42815	11461	5284	2228	729	908	-	6499	205	1856
1984	40709	13324	4900	2063	806	805	-	5881	199	1491
1985	39715	16224	5609	1866	836	985	-	5292	114	1522
1986	37258	17494	6527	1723	938	1228	16	6432	95	1357
1987	35692	19706	5625	1632	1069	1617	-	4988	38	1279
1988										
JUILLET	32737	15891	7097	2176	906	1291	-	8829	149	1118
AOUT	35242	16065	5922	1539	971	1089	-	6633	187	1259
SEPTEMBRE	37875	18946	6662	1525	954	1137	-	6124	-	1509
OCTOBRE	39480	18058	6530	1663	923	1023	-	4965	11	1482
NOVEMBRE	33205	16341	5477	1371	854	1432	-	3759	-	1197
DECEMBRE	38325	17226	7506	1584	1394	1763	-	3944	-	1144
1987										
JANVIER	36520	18024	5181	1461	701	816	-	4199	-	1299
FEVRIER	35640	18210	5537	1596	1046	1350	-	3801	-	1172
MARS	37627	19755	6289	1709	1064	1356	-	4794	75	1430
AVRIL	36618	19132	6383	1859	1180	1831	-	5240	24	1248
MAI	34116	18761	4980	1605	1110	1971	-	7185	22	1175
JUIN	36468	20950	5545	1611	1162	2067	-	6875	36	1220
JUILLET	32042	17786	5268	2065	901	1734	-	6170	60	1040
AOUT	33252	18229	5613	1562	1036	1610	-	5956	16	1225
SEPTEMBRE	36060	20938	5079	1648	1039	1360	-	4689	55	1460
OCTOBRE	37217	20904	5675	1596	1020	1498	-	4270	58	1279
NOVEMBRE	34989	19763	5391	1409	1018	1732	-	3436	12	1169
DECEMBRE	37751	24020	6859	1466	1550	2113	-	3308	12	1626
1988										
JANVIER	32541	20213	5643	1426	869	961	22	2818	47	1144
FEVRIER	35115	21954	8394	1562	1032	1381	22	2990	55	1212
MARS	38478	24842	7088	1739	1283	2193	-	3680	117	1393
AVRIL	32930	21157	6381	1704	1168	2009	37	4084	68	1097
MAI	33243	22270	6751	1755	1419	2160	-	5683	53	1216
JUIN	32108	23218	7210	1775	1212	2344	-	5274	134	1121
JUILLET	28558	20814	5814	1443	1080	1652	-	5526	58	1029
AOUT	34691	24885	7006	1618	1275	1911	-	4922	27	1366
SEPTEMBRE	35867	26594	6638	1514	1163	1898	36	4387	79	1205
OCTOBRE	35326	27461	7203	1447	957	1826	-	3949	68	1388
NOVEMBRE	36359	27933	7132	1557	1140	2161	-	3449	21	1237
DECEMBRE	37339	29163	7888	1596	1429	2411	-	3200	1	1421

(1) LAIT DE CONSOMMATION CONTENANT 32 GR. DE GRAISSE BUTYRIQUE AU LITRE

	FABRICATION (SUITE)								
	B. FROMAGES (X 1.000 KG)								
	FRAIS			PATE DURE	PATE DEMI-DURE	BRIE ET	HERVE	DE BRUXELLES	DIVERS
	GRAS	DEMI-GRAS	MAIGRE	GENRE HOLLANDE (1)	ST-PAULIN	CAMEMBERT			
1982	297	216	1001	481	533	20	89	26	1512
1983	250	192	849	487	557	22	84	23	1081
1984	225	168	788	539	568	21	82	23	1156
1985	354	189	838	523	661	20	82	19	1576
1986	385	158	998	541	739	18	64	18	1582
1987	364	133	1211	599	759	16	64	17	1704
1988									
JUILLET	462	150	986	452	649	13	48	1	948
AOUT	381	125	934	503	739	17	54	25	1380
SEPTEMBRE	345	125	1002	664	897	21	76	28	1889
OCTOBRE	393	132	1046	632	855	19	66	16	2084
NOVEMBRE	322	107	916	610	801	18	74	17	1572
DECEMBRE	347	107	893	515	755	18	74	16	1445
1987									
JANVIER	381	109	1019	531	692	18	66	25	1363
FEVRIER	345	115	1110	530	700	15	63	7	1500
MARS	377	123	1278	566	778	17	85	14	1701
AVRIL	407	149	1296	646	790	17	55	17	1765
MAI	391	153	1270	599	718	17	53	20	1641
JUIN	435	138	1358	621	699	16	57	16	1843
JUILLET	435	131	1253	479	673	13	40	5	1491
AOUT	347	132	1012	818	828	17	57	22	1786
SEPTEMBRE	366	139	1319	759	832	15	81	21	2028
OCTOBRE	333	138	1312	687	816	18	78	23	2058
NOVEMBRE	288	135	1105	587	798	16	71	19	1665
DECEMBRE	286	126	1074	566	790	17	81	15	1103
1988									
JANVIER	287	147	1166	475	717	15	51	19	1656
FEVRIER	274	154	1266	572	747	16	63	18	1698
MARS	323	178	1559	677	817	19	60	16	1954
AVRIL	306	181	1483	653	673	18	32	18	1972
MAI	362	188	1811	603	692	18	44	18	2047
JUIN	325	162	1578	655	688	16	33	21	1984
JUILLET	259	132	1179	504	760	13	35	10	1608
AOUT	296	166	1465	682	930	17	47	21	1843
SEPTEMBRE	276	154	1189	682	961	-	52	19	2122
OCTOBRE	242	136	1336	682	612	-	66	17	1824
NOVEMBRE	248	137	1350	542	842	-	64	17	1742
DECEMBRE	238	127	1264	499	715	-	66	17	1611

(1) EXCLUSIVEMENT GOUDA

	FABRICATION (SUITE)								
	C. POUDRES DE LAIT (X 1.000 KG)				D. LAIT CONCENTRE (X 1.000 KG)	E. YOGHOURT (X 1000L) - - - - LAIT EN- TIER ET ECREME	F. CREME GLACEE (X 1.000 L) (1)		G. ALI- MENTS DIETETI- QUES ET SPECIAUX (X 1.000 KG)
	LAIT ENTIER	LAIT PARTIEL- LEMENT ECREME	LAIT ECREME	LAIT BATTU			CREME GLACEE	AUTRES SORTES DE GLACES DE CONSUM.	
1982	1936	638	10397	119	654	3112	4357	-	2947
1983	1792	639	12086	240	660	3379	4914	-	2918
1984	2292	810	9683	160	747	3640	5230	-	3205
1985	1938	1055	9353	206	903	4604	6141	-	3261
1986	2176	896	10328	89	1000	5229	6980	-	3038
1987	3924	709	7133	58	1171	5352	7120	-	3450
1986									
JUILLET	4580	688	16996	156	893	6326	13259	-	2835
AOUT	2351	668	13337	63	911	4629	7611	-	2997
SEPTEMBRE	616	2480	8747	37	1183	4917	4503	-	2885
OCTOBRE	2581	910	7042	57	1122	5193	4265	-	3284
NOVEMBRE	2481	660	4592	32	901	4257	4781	-	2717
DECEMBRE	2311	709	4585	44	934	4515	4301	-	3279
1987									
JANVIER	2105	679	4104	77	973	4881	4434	-	3202
FEVRIER	1658	652	4197	42	1190	5275	4404	-	3111
MARS	3519	600	6583	64	1350	6000	6142	-	3273
AVRIL	4763	867	8124	80	1163	6811	8544	-	3432
MAI	4664	1160	12613	87	1042	5981	11290	-	3262
JUIN	4759	1039	12772	56	1315	6547	11039	-	3784
JUILLET	6938	1028	10799	37	1114	7107	11459	-	3385
AOUT	5416	810	9220	53	1174	4643	7047	-	3406
SEPTEMBRE	4402	484	5842	48	1384	4681	5674	-	3615
OCTOBRE	3890	421	4592	49	1313	4117	5478	-	3774
NOVEMBRE	2303	449	3475	57	905	3795	5408	-	3502
DECEMBRE	2666	321	3274	48	1132	4382	4521	-	3659
1988									
JANVIER	2218	1628	2762	49	984	5134	5307	-	3605
FEVRIER	1803	1319	3204	50	1172	4819	5828	-	3641
MARS	1976	1283	4991	83	1502	6315	7787	-	3770
AVRIL	3102	2520	6533	72	1298	5713	10595	-	3579
MAI	4960	2531	10402	253	1171	5908	12503	-	3778
JUIN	4633	2362	8939	193	1644	6224	11160	-	4620
JUILLET	5400	2285	8773	239	1427	5152	8672	-	2848
AOUT	3681	2570	7383	163	1708	6178	10507	-	4347
SEPTEMBRE	3639	2516	5873	160	2108	5047	6589	-	4747
OCTOBRE	2063	332	4419	69	2168	4621	5149	-	3284
NOVEMBRE	1027	687	3298	88	2024	4788	4880	-	4179
DECEMBRE	227	987	4738	49	1379	4201	3604	-	4200

(1) PRODUITS FINIS : A PARTIR DE JANVIER 1978 : CREME GLACEE ET AUTRE SORTES DE GLACES DE CONSOMMATION

	QUANTITE DE TABAC (EN T) MISE EN OEUVRE POUR LA FABRICATION DE :					
	CIGARES	CIGARILLOS	CIGARETTES	TABAC A FUMER	TABAC A MACHER ET A PRISER	TOTAL
1982	209	411	2371	475	12	3477
1983	169	455	2333	532	13	3501
1984	174	427	2127	577	12	3316
1985	202	424	2167	566	12	3371
1986	158	406	2073	521	13	3170
1987	141	426	2004	480	12	3062
1986						
JUILLET	81	206	1280	300	6	1873
AOUT	133	379	2137	539	18	3206
SEPTEMBRE	182	486	2285	613	33	3598
OCTOBRE	187	498	2207	584	12	3488
NOVEMBRE	157	390	1960	397	12	2916
DECEMBRE	133	339	1888	415	9	2784
1987						
JANVIER	175	425	1828	545	12	2984
FEVRIER	156	364	2155	419	13	3106
MARS	172	599	2069	560	8	3408
AVRIL	111	584	1609	476	11	2792
MAI	135	388	2187	477	11	3198
JUIN	160	447	2705	549	13	3874
JUILLET	49	188	1256	238	3	1714
AOUT	150	421	2201	544	14	3329
SEPTEMBRE	167	473	2299	551	24	3514
OCTOBRE	179	489	2115	528	11	3323
NOVEMBRE	117	428	2126	443	11	3125
DECEMBRE	117	325	1502	425	9	2379
1988						
JANVIER	150	450	1905	490	11	3005
FEVRIER	157	422	2115	463	12	3170
MARS	166	464	2335	479	10	3455
AVRIL	143	372	2064	445	12	3037
MAI	136	384	2181	523	17	3241
JUIN	159	444	2461	599	19	3681
JUILLET	50	142	999	178	1	1370
AOUT	132	520	2234	491	14	3391
SEPTEMBRE	168	413	2088	408	14	3091
OCTOBRE	154	435	2063	472	14	3137
NOVEMBRE	136	402	2431	520	13	3502
DECEMBRE	109	310	1822	336	86	2662

FILATURE ET ACTIVITES DIVERSES DE L'INDUSTRIE TEXTILES

	A. LAVAGE ET CARBONISAGE DE LA LAINE	B. PEIGNAGE DE LAINE PRODUCTION (T)			C. FILATURE				PRODUCTION (T)		
		RUBANS PEIGNES ET CARDES		BLOUSSES	COTON				LAINE		LIN
		LAINES ET POILS	FIBRES SYNTH. ET ARTIFICIELLES		FILAT. DE COTON (1)	COT. FIN DE RAYONNE (5)	CARDES FILEUSES (2)(Y.C. FILS DE RAY. (5))	COCONS (3) (Y.C. FILS DE RAYONNE)	LAINES CARDEES	LAINES PEIGNEES	
				PRODUCTION (T)							
1982	600	1242	796	70	3752	790	-	71	3261	2882	708
1983	659	1197	1004	63	3736	846	-	72	3844	3383	775
1984	802	1275	762	82	3799	980	-	90	4147	3552	886
1985	788	1264	1007	91	3852	1119	-	131	4057	3495	751
1986	776	1246	894	90	4126	1287	-	95	3816	3368	641
1987	1011	1271	875	98	4656	1239	-	75	3924	3147	641
1988											
JUILLET	137	606	408	35	3116	1038	-	24	1315	1423	475
AOUT	905	1362	506	82	3116	1039	-	98	3419	3013	452
SEPTEMBRE	1088	1293	917	96	4501	1214	-	115	4156	3942	774
OCTOBRE	981	1265	1116	127	4540	1245	-	111	4351	4028	825
NOVEMBRE	823	1299	902	103	4133	1110	-	83	4017	3311	709
DECEMBRE	744	1306	746	106	4250	1066	-	74	3634	2857	627
1987											
JANVIER	954	1249	977	101	4607	892	-	102	4065	3284	761
FEBVIER	914	1318	987	97	4437	961	-	103	4274	3320	699
MARS	921	1150	962	99	5014	1076	-	94	4687	3394	762
AVRIL	989	1415	850	103	4894	1064	-	99	4302	3479	618
MAI	906	1482	886	99	4755	966	-	93	3554	3252	577
JUIN	1230	1626	995	103	4878	1025	-	49	4461	3625	648
JUILLET	347	572	340	41	3092	801	-	37	1328	1091	412
AOUT	1223	1301	758	88	3093	801	-	77	3562	2762	395
SEPTEMBRE	1127	1267	1320	99	4848	1459	-	76	4579	3791	732
OCTOBRE	1337	1326	1052	130	5084	1563	-	56	4751	3814	758
NOVEMBRE	1114	1258	796	115	5025	1561	-	61	3987	3199	674
DECEMBRE	1064	1293	580	97	4622	1508	-	58	3540	2747	654
1988											
JANVIER	1227	1618	544	111	4517	1477	-	-	4253	3188	680
FEBVIER	1164	1535	619	115	4505	1466	-	-	4108	3275	757
MARS	1147	1532	718	113	4850	1761	-	-	5498	3632	889
AVRIL	1132	1429	778	114	4237	1641	-	-	4468	3157	760
MAI	1046	1558	522	112	3957	1648	-	-	4009	2889	760
JUIN	1311	1539	758	113	3747	1778	-	-	4812	3449	896
JUILLET	136	494	236	33	2163	1071	-	-	1048	960	464
AOUT	1298	1619	682	89	2164	1072	-	-	4566	2846	516
SEPTEMBRE	1275	1605	718	112	3632	1826	-	-	4989	3474	886
OCTOBRE	1237	1609	484	107	3932	1722	-	-	4350	3418	836
NOVEMBRE	1181	1650	341	114	3659	1960	-	-	4431	3293	743
DECEMBRE	883	1205	265	105	3728	1706	-	-	3998	2735	669

(1) SOURCE : ASSOCIATION BELGE DES FILATURES DE COTON ET DE FIBRES

(2) SOURCE : ASSOCIATION DES CARDES FILEUSES. A PARTIR DE JANVIER 1978, LES CHIFFRES DES CARDES FILEUSES SONT COMPRIS DANS CEUX DES FILATURES DE COTON FIN

(3) SOURCE : UNION PATRONALE DES FABRICANTS DE COUVERTURES ET TORC

(4) SOURCE : OFFICE CENTRAL DES FILATURES DE LIN, CHAMVRE ET JUTE

(5) JUILLET ET AOUT : MOYENNE DES DEUX MOIS. A PARTIR DE JANVIER 1978 : FILATURE DE COTON FIN ET CARDES FILEUSES

FILATURES ET ACTIVITES DIVERSES DE L'ACTIVITE TEXTILE (SUITE)

	FILATURES (SUITE) PRODUCTION (T)				PRODUCTION DE FILS ET FIBRES ARTIFICIELS (T)		FILTERIES (1) PRODUCTION (T)	QUATE PRODUCTION (T)
	JUTE	FIBRES DURES (FILATURE ET CORDERIE)			FILS VISCOSE	FIBRES		
		FILS SIMPLES		CARDAGES				
		FIBRES DURES	FIBRES SYNTH.					
1982	1077	-	-	657	362	701	103	554
1983	1267	452	879	372	339	-	112	528
1984	1177	394	1073	479	376	-	101	564
1985	1135	341	1188	492	432	-	108	571
1986	959	257	829	413	429	-	-	653
1987	1604	184	472	406	374	-	-	678
1988								
JUILLET	581	120	363	235	285	-	-	578
AOUT	715	194	595	388	404	-	-	193
SEPTEMBRE	1087	206	629	484	425	-	-	824
OCTOBRE	1124	288	801	560	478	-	-	860
NOVEMBRE	914	184	672	431	380	-	-	642
DECEMBRE	793	170	590	280	469	-	-	528
1987								
JANVIER	1670	188	668	400	398	-	-	581
FEBVIER	1511	180	423	446	390	-	-	666
MARS	1563	231	530	345	429	-	-	768
AVRIL	1718	244	533	413	426	-	-	790
MAI	1535	185	402	356	406	-	-	739
JUIN	1882	182	393	400	385	-	-	790
JUILLET	1155	159	409	347	247	-	-	578
AOUT	1523	117	499	288	180	-	-	377
SEPTEMBRE	1851	181	452	439	382	-	-	777
OCTOBRE	1745	212	402	500	374	-	-	800
NOVEMBRE	1615	171	462	436	411	-	-	720
DECEMBRE	1484	153	500	498	463	-	-	555
1988								
JANVIER	652	196	688	593	368	-	-	758
FEBVIER	724	203	735	605	377	-	-	739
MARS	779	220	855	430	591	-	-	893
AVRIL	589	196	696	625	541	-	-	800
MAI	560	175	698	579	569	-	-	758
JUIN	831	213	884	582	599	-	-	813
JUILLET	352	117	551	289	358	-	-	541
AOUT	469	89	291	301	267	-	-	436
SEPTEMBRE	675	191	570	547	513	-	-	827
OCTOBRE	709	157	607	526	597	-	-	817
NOVEMBRE	649	98	314	424	668	-	-	849
DECEMBRE	592	158	685	519	355	-	-	665

(1) SOURCE : ASSOCIATION NATIONALE DES FABRICANTS DE FILS A COUDE
JUILLET ET AOUT : MOYENNE DES DEUX MOIS

TISSAGE

	1. STOCKS DE FILS (T) (1)												
	LIN ET ETOUPE	JUTE	COTON	FIBRES ARTIFICIELLES	MELANGE DE FIBRES ARTIFICIELLES ET			RAYONNE	LAINE PEIGNEE	LAINE CARDEE	COCO. SISAL. MANILLE	AUTRES	TOTAL
					DE LAINE	DE COTON	D' AUTRES						
1982	895	3208	11665	7319	73	231	106	1584	3466	1218	250	25753	55769
1983	850	4049	11459	7052	70	236	157	1636	3497	1455	235	32988	63685
1984	968	4486	11336	6253	126	181	125	1279	3831	1874	218	33984	64461
1985	904	3414	10434	6264	137	163	124	1315	3407	1646	180	29843	57832
1986	963	6253	10609	6183	183	220	110	1487	4138	1542	214	33121	65021
1987	1062	8558	12161	7189	243	232	167	1813	4367	2589	227	33792	72400
1988													
JUILLET	946	4086	10378	5888	129	223	138	1285	3551	1418	126	29380	57527
AOUT	903	4606	11104	6222	134	260	108	1427	3593	1530	121	30592	60599
SEPTEMBRE	963	5531	10662	6196	131	254	108	1462	3845	1465	169	30337	61122
OCTOBRE	966	8005	10200	6316	141	248	110	1498	4011	1499	160	31333	62487
NOVEMBRE	959	6060	10321	6213	200	247	108	1501	4246	1399	171	30721	62146
DECEMBRE	963	6253	10609	6183	183	220	110	1487	4138	1542	214	33121	65021
1987													
JANVIER	947	6268	11007	6673	168	260	105	1525	4187	1607	241	31431	64417
FEBVRIER	930	7234	11228	6655	182	252	130	1538	4161	1772	251	33697	68027
MARS	934	7578	11227	6574	196	218	147	1521	4139	1849	253	33769	68406
AVRIL	941	7559	11433	6556	198	208	148	1494	4232	2051	238	33131	68189
MAI	960	7699	11153	6536	244	205	152	1604	4187	2114	216	33245	68317
JUIN	961	7889	11335	6907	245	206	157	1617	4245	2191	204	34791	70749
JUILLET	998	7974	11576	6728	242	195	134	1578	4229	2083	216	33651	69604
AOUT	985	7918	11779	7127	242	231	140	1658	4371	2335	208	33807	70799
SEPTEMBRE	1022	8899	11833	7211	224	228	166	1682	4424	2374	203	34073	72338
OCTOBRE	1058	8501	12271	7179	254	230	172	1764	4394	2513	206	34031	72573
NOVEMBRE	1037	8473	12335	7014	232	245	180	1785	4325	2518	216	34050	72410
DECEMBRE	1079	7364	12264	7213	242	243	159	1818	4139	2577	227	34010	71335
1988													
JANVIER	1064	7489	11819	6959	103	190	54	1761	4055	2627	235	36333	72689
FEBVRIER	1079	7112	11543	7061	112	210	48	1755	4014	2596	204	36150	71886
MARS	1068	6982	11288	7138	114	178	48	1746	4048	2674	196	36429	71909
AVRIL	1020	7015	11354	7138	97	171	58	1570	3947	2353	214	36754	71682
MAI	1053	7365	11396	7520	88	173	73	1800	3811	2280	241	38521	74321
JUIN	1051	7245	11315	7548	162	175	77	1806	3821	2212	262	37112	72787
JUILLET	1055	7719	11269	7282	136	190	59	1854	3862	2265	250	38897	74838
AOUT	1061	8013	11101	7518	157	202	72	1657	3901	2187	268	38823	74960
SEPTEMBRE	1062	8448	11707	8383	140	201	63	1733	3910	2083	266	38749	76744
OCTOBRE	1120	8512	11559	8460	120	180	65	1608	3904	1900	242	39366	77037
NOVEMBRE	1100	8699	11693	8882	123	154	63	1694	4057	1932	231	38386	77016
DECEMBRE	1080	7809	11753	8525	133	143	57	1557	3660	1987	228	38452	75384

(1) FIN DU MOIS OU DE L'ANNEE

TISSAGE (SUITE)

	TISSUS (T) (1)											
	PRODUCTION							LIVRAISONS				
	COTON	LIN	LAINE	RAYONNE ET FIBRES DE RAYONNE	JUTE	FIBRES SYNTHETIQUES	TAPIS DE FIBRES DURES	TOTAL	COTON	LIN	LAINE	RAYONNE ET FIBRES DE RAYONNE
1982	4431	326	2781	2775	459	17512	196	28481	4473	325	2801	2783
1983	4285	351	2996	2729	455	20811	201	31828	4324	344	2905	2717
1984	4286	401	3176	2345	496	22067	192	32962	4153	393	3214	2269
1985	4438	376	2978	2385	458	21920	159	32713	4348	368	2910	2390
1986	4595	351	2974	2331	204	23199	193	33846	4437	343	2934	2296
1987	4500	323	2767	2489	131	23699	203	34113	4408	342	2792	2487
1988												
JUILLET	2751	179	2508	1756	140	16095	163	23589	2485	236	2696	2005
AOUT	3842	373	1692	1447	185	17793	153	25485	3382	281	1690	1262
SEPTEMBRE	4814	424	3394	2465	202	25494	179	36973	4809	441	3411	2390
OCTOBRE	5066	479	3618	2660	167	26118	207	38316	5387	475	3657	2754
NOVEMBRE	4523	372	3009	2358	147	23315	176	33899	4521	366	3128	2277
DECEMBRE	4589	340	2565	1998	188	20435	159	30273	4217	353	2723	2030
1987												
JANVIER	4803	368	2503	2247	118	22904	165	33108	5055	430	2636	2329
FEBVRIER	4785	386	2657	2245	194	23812	228	34308	4408	399	2803	2222
MARS	5321	322	3302	2359	297	25990	218	37810	5153	306	3268	2332
AVRIL	5129	349	3016	2278	170	24310	258	35509	5029	352	2889	2234
MAI	4629	290	2576	2088	148	22283	252	32244	4687	288	2306	2049
JUIN	4789	364	2922	2480	67	26231	276	37109	4196	423	2656	2428
JUILLET	2295	141	1846	1662	129	12430	184	18686	2491	180	2377	1995
AOUT	3242	303	1764	2001	69	21653	97	29129	3202	268	1848	1667
SEPTEMBRE	4772	339	3247	3094	157	27859	204	39673	5009	344	3178	3266
OCTOBRE	4869	384	3078	3320	140	29166	209	41166	4996	357	3326	3306
NOVEMBRE	4730	339	2889	3193	48	26272	178	37649	4602	400	2883	3110
DECEMBRE	4580	265	2614	2838	39	22362	163	32861	4219	344	2328	2534
1988												
JANVIER	4449	365	2650	2264	18	26248	202	36192	4251	309	2579	2418
FEBVRIER	4493	284	3512	2483	23	27577	207	38580	4323	297	2903	2575
MARS	4824	344	3495	2829	24	29659	225	41401	4588	300	3122	2843
AVRIL	4397	313	3076	2487	16	24192	214	34695	4030	306	2794	2455
MAI	4043	257	2913	2354	16	25525	139	35247	4196	245	2615	2335
JUIN	4185	372	3243	2937	18	31179	241	42175	4016	369	2911	2903
JUILLET	1911	111	2016	1748	-	14761	135	20682	2279	150	2639	1934
AOUT	2940	286	1996	1515	15	23605	98	30456	3273	230	1819	1440
SEPTEMBRE	4228	357	3499	2822	19	31060	182	42167	4744	352	3300	2744
OCTOBRE	4359	297	3497	2773	19	30679	229	41854	4391	324	3449	2788
NOVEMBRE	4507	315	3213	2796	19	30194	200	41244	4651	323	3499	2875
DECEMBRE	4433	270	2894	2755	16	23976	172	34616	4030	278	2941	2461

(1) Y COMPRIS LES TAPIS

TISSAGE - PRODUCTION SELON LA NATURE DES TISSUS (T)

	ANNEE	AVRIL	MAI	JUIN	JUIL.	AOUT	SEPT.	OCT.	NOV.	DEC.
	1987	1988	1988	1988	1988	1988	1988	1988	1988	1988
TISSUS DE COTON (A L'EXCLUSION DES TISSUS D'AMEUBLEMENT)										
TISSUS POUR MATELAS (Y.C. JACQUARD)	181	204	184	220	199	58	188	191	220	348
VOILE ET ETAMINE	11	9	7	10	0	9	9	6	6	5
GAZE HYDROPHILE ET TISSUS CAMBRIC	82	81	99	94	28	87	73	52	51	61
MOUCHOIRS	21	1	1	1	0	1	1	1	1	1
ESSUIE-MAINS GAUFRES, ESSUIES DE CUISINE, NAPPES ET SERVIETTES	82	115	113	118	57	97	126	115	120	93
TISSUS LOURDS INDUSTRIELS ET BACHES	17	15	12	21	4	13	21	16	14	7
AUTRES TISSUS (EVENTUELLEMENT A BLANCHIR, A TEINDRE OU A IMPRIMER) :										
- DE LARGEUR INFERIEURE A 1,60 M	728	677	600	648	265	622	731	736	750	609
- DE 1,60 M ET PLUS DE LARGEUR	495	465	440	491	286	365	460	356	388	382
TISSUS EN FILS BLANCHIS OU EN FILS TEINTS	1051	885	851	696	207	378	691	977	953	946
TISSUS-EPONGES A LA PIECE OU EN CONFECTIION SIMPLE (Y.C. JACQUARD)	1026	1115	1027	1085	404	766	1124	1193	1235	1109
AUTRES TISSUS JACQUARD N.D.A.	10	6	7	3	1	11	10	14	13	12
COUVERTURES, TORCHONS, LAVETTES ET CHAMOISSETES	89	96	95	97	44	123	146	103	118	99
VELOURS ET PELUCHES AUTRES QUE POUR L'AMEUBLEMENT ET TISSUS POUR PANTOUFLES	237	219	141	142	49	102	65	62	77	52
TISSUS DE LIN (A L'EXCLUSION DES TISSUS D'AMEUBLEMENT)										
TISSUS PUR LIN :										
- TOILE A VOILE	44	37	39	62	13	41	50	31	25	16
- AUTRES	114	108	77	148	42	124	136	128	143	121
TISSUS MIXTES :										
- AUTRES TISSUS (LIN-COTON)	105	102	109	110	51	82	144	105	114	103
- LIN-JUTE ET AUTRES	41	49	27	46	2	37	25	29	29	28
TISSUS DE LAINE (A L'EXCLUSION DES TISSUS D'AMEUBLEMENT)										
TISSUS DE LAINE PEIGNEE	35	45	37	42	12	44	52	46	39	21
TISSUS DE LAINE CARDEE	11	12	8	10	6	11	12	11	5	16
TOUS AUTRES TISSUS DE LAINE MELANGEE AVEC DU COTON, DES EFFILOCHES, FIBRES DE RAYONNE, ETC...	25	25	29	29	6	21	36	35	40	31

TISSAGE - PRODUCTION SELON LA NATURE DES TISSUS (T) (SUITE)

	ANNEE	AVRIL	MAI	JUIN	JUIL.	AOUT	SEPT.	OCT.	NOV.	DEC.
	1987	1988	1988	1988	1988	1988	1988	1988	1988	1988
TISSUS DE RAYONNE (A L'EXCLUSION DES TISSUS D'AMEUBLEMENT)										
TISSUS POUR HABILLEMENT	12	11	10	18	7	1	13	13	11	9
DOUBLURES EN RAYONNE PURE	263	356	363	402	60	212	311	275	295	284
AUTRES	174	203	214	253	196	142	202	201	192	157
TISSUS DE JUTE	106	16	13	18	0	14	16	17	18	14
TISSUS EN FIBRE DE RAYONNE (FIBRANNE)(A L'EXCLUSION DES TISSUS D'AMEUBLEMENT)										
TISSUS POUR ROBES ET BLOUSES	119	81	78	100	29	74	124	118	115	130
AUTRES TISSUS POUR HABILLEMENT	26	12	9	9	0	10	13	15	23	20
AUTRES	675	760	736	1004	637	432	867	878	912	1057
TISSUS EN FIBRES SYNTHETIQUES CONTINUES (A L'EXCLUSION DES TISSUS D'AMEUBLEMENT)										
TISSUS POUR HABILLEMENT	642	970	890	937	145	845	347	378	359	282
DOUBLURES	400	403	431	447	342	151	574	565	641	658
TISSUS CLAIRS POUR RIDEAUX	6	8	8	8	7	6	4	5	4	4
AUTRES	1449	1492	1549	1657	447	1449	1580	1584	1597	1428
TISSUS EN FIBRES SYNTHETIQUES DISCONTINUES (A L'EXCLUSION DES TISSUS D'AMEUBLEMENT)										
TISSUS POUR VETEMENTS DE DESSUS :										
- PURS	142	115	119	158	59	114	157	159	147	137
- MELANGES : FIBRES SYNTHETIQUES DISCONTINUES/LAINE	3	2	1	1	1	3	4	3	3	3
- MELANGES : FIBRES SYNTHETIQUES DISCONTINUES/AUTRES	517	560	529	571	932	518	980	852	633	512
AUTRES TISSUS POUR HABILLEMENT	151	175	145	196	64	237	245	205	194	176
AUTRES	194	208	211	296	134	285	309	209	296	232
TISSUS D'AMEUBLEMENT										
COTON :										
- VELOURS ET PELUCHES	50	69	43	44	21	34	46	36	45	30
- TISSUS EPINGLES	184	169	157	194	143	127	198	185	191	215
- AUTRES	124	136	146	189	101	101	188	158	211	363
LIN :										
- MELANGES	17	18	5	7	2	3	2	4	5	3

TISSAGE - PRODUCTION SELON LA NATURE DES TISSUS (T) (SUITE)

	ANNEE	AVRIL	MAI	JUIN	JUIL.	AOUT	SEPT.	OCT.	NOV.	DEC.
	1987	1988	1988	1988	1988	1988	1988	1988	1988	1988
LAINES :										
- VELOURS ET PELUCHES	13	4	5	9	7	2	4	8	10	8
- TISSUS EPINGLES ET AUTRES	69	46	34	46	28	22	49	44	46	43
RAYONNE :										
- TISSUS EPINGLES ET AUTRES	124	160	151	195	105	108	234	189	204	157
FIBRES DE RAYONNE (FIBRANNE) :										
- VELOURS ET PELUCHES	121	54	59	80	65	52	77	120	81	66
- TISSUS EPINGLES	433	417	341	387	240	225	455	437	425	374
- AUTRES	273	379	345	422	368	230	465	464	472	436
FIBRES SYNTHETIQUES DISCONTINUES :										
- VELOURS ET PELUCHES	728	409	468	537	302	419	565	551	557	452
- AUTRES	255	335	307	331	230	212	352	323	314	331
TOTAL TISSUS EPINGLES (TOUTES FIBRES)	719	711	602	720	479	420	823	758	763	685
TOTAL VELOURS ET PELUCHES (TOUTES FIBRES)	911	535	575	670	385	507	692	716	693	556
TOTAL AUTRES (TOUTES FIBRES)	743	931	878	1043	738	606	1118	1041	1099	1234
TAPIS										
- COTON	110	137	121	132	100	45	148	160	114	101
- LAINE	2656	2939	2793	3092	1955	1893	3331	3341	3061	2863
- JUTE	25	0	3	0	0	1	2	2	1	2
- FIBRES ARTIFICIELLES ET SYNTH.	19418	19556	20907	26092	12136	19387	25995	25900	25504	19820
- FIBRES DURES	203	214	139	241	135	98	182	229	200	172
TOTAL TAPIS	22411	22846	23964	29557	14325	21423	29660	29631	28881	22959
DONT: TAPIS TUFTED	17055	16705	18249	22761	9470	17512	22349	22249	21785	16393
COUVERTURES (TOUTES FIBRES)	50	48	55	60	25	85	110	73	91	62

TISSAGE (SUITE)

	TISSUS (SUITE) (1)											
	LIVRAISONS				STOCKS (2)							
	JUTE	FIBRES SYNTHÉ- TIQUES	TAPIS DE FIBRES DURES	TOTAL	COTON	LIN	LAINÉ	RAYONNE ET FIBRES DE RAYONNE	JUTE	FIBRES SYNTHÉ- TIQUES	TAPIS DE FIBRES DURES	TOTAL
1982	483	17515	195	28574	12669	628	6382	3581	483	24094	650	48487
1983	517	20437	207	31450	12025	678	6852	3583	481	28754	577	52950
1984	565	22095	187	32875	13212	778	6680	2584	433	31365	645	55697
1985	500	22538	167	33221	14053	1070	7580	2556	414	26310	552	52535
1986	224	22759	198	33190	14954	1159	8229	3133	179	37168	495	65319
1987	135	23567	196	33907	15717	946	7452	4259	141	38260	573	67348
1988												
JUILLET	189	18757	181	26528	14981	1078	8515	2911	195	33523	561	61764
AOUT	158	16588	158	23490	14773	1169	8508	3108	221	34830	555	63165
SEPTEMBRE	167	24434	225	35878	14756	1151	8480	3184	256	36242	509	64577
OCTOBRE	196	26676	222	39367	14414	1169	8423	3078	227	35828	494	63633
NOVEMBRE	158	22937	194	33580	14422	1174	8385	3155	216	35709	476	63538
DECEMBRE	225	18925	139	28612	14954	1159	8229	3133	179	37168	495	65319
1987												
JANVIER	113	22005	162	32728	14801	1096	7589	3063	185	37619	499	64852
FEBVRIER	172	22293	174	32471	15082	1081	7257	3052	207	39181	553	66415
MARS	301	25910	224	37491	15204	1097	7304	3078	203	39277	548	66712
AVRIL	232	24646	262	35644	15003	1093	7282	3068	141	38792	543	65922
MAI	140	22610	217	32296	14885	1095	7531	3105	147	38457	579	65779
JUIN	65	24686	270	34723	15453	1036	7796	3137	149	40033	585	68188
JUILLET	123	16359	197	23723	15262	992	7330	2808	155	36114	571	63232
AOUT	65	22936	104	30090	15340	1026	7606	4025	159	35368	564	64089
SEPTEMBRE	178	27912	200	40086	15080	1021	7680	3852	138	35323	569	63663
OCTOBRE	134	28547	205	40872	14970	1047	7400	3883	144	35934	573	63951
NOVEMBRE	53	24324	169	35541	15088	985	7412	3959	136	37888	583	66053
DECEMBRE	39	21646	173	31283	15461	954	7686	4265	141	38399	573	67478
1988												
JANVIER	28	25242	182	35009	-	-	-	-	-	-	-	-
FEBVRIER	33	25745	168	36043	-	-	-	-	-	-	-	-
MARS	38	29090	210	40190	-	-	-	-	-	-	-	-
AVRIL	28	25457	207	35277	-	-	-	-	-	-	-	-
MAI	21	25500	116	35028	-	-	-	-	-	-	-	-
JUIN	32	28850	187	39269	-	-	-	-	-	-	-	-
JUILLET	-	17895	152	25049	-	-	-	-	-	-	-	-
AOUT	17	24915	118	31811	-	-	-	-	-	-	-	-
SEPTEMBRE	33	32675	176	44024	-	-	-	-	-	-	-	-
OCTOBRE	26	30563	192	41754	-	-	-	-	-	-	-	-
NOVEMBRE	30	30054	181	41613	-	-	-	-	-	-	-	-
DECEMBRE	29	24409	147	34295	14893	962	5329	2194	41	29755	647	53820

(1) Y COMPRIS LES TAPIS
(2) FIN DU MOIS OU DE L'ANNÉE

INDUSTRIE DE LA BONNETERIE

	TISSUS A MAILLES (T)											
	PRODUCTION				LIVRAISONS				STOCKS (1)			
	SOUS- VETE- MENTS	VETE- MENTS DE DESSUS	AUTRES	TOTAL	SOUS- VETE- MENTS	VETE- MENTS DE DESSUS	AUTRES	TOTAL	SOUS- VETE- MENTS	VETE- MENTS DE DESSUS	AUTRES	TOTAL
1982	268	366	117	751	28	261	121	409	350	348	113	811
1983	272	380	121	773	14	262	117	394	354	372	109	836
1984	226	329	130	685	8	239	128	373	261	260	129	649
1985	225	306	133	663	3	202	129	335	304	255	161	719
1986	219	370	132	720	3	240	134	378	305	141	93	540
1987	219	367	126	712	11	188	124	323	314	247	118	679
1988												
JUILLET	115	226	143	485	-	155	168	323	293	170	173	636
AOUT	167	323	67	557	1	203	38	242	283	156	201	641
SEPTEMBRE	263	467	177	907	2	289	211	502	288	156	167	611
OCTOBRE	253	473	157	883	5	316	181	483	301	154	106	560
NOVEMBRE	217	339	95	651	8	210	108	326	321	151	93	565
DECEMBRE	202	286	98	585	7	152	98	256	305	141	93	540
1987												
JANVIER	215	338	109	661	6	179	107	292	312	251	95	658
FEBVRIER	221	367	104	692	8	193	108	309	323	252	92	666
MARS	281	414	126	821	23	207	141	371	335	280	77	692
AVRIL	229	441	142	812	11	203	125	339	327	338	94	760
MAI	220	412	107	739	19	236	118	373	323	347	84	754
JUIN	248	418	155	821	12	262	146	420	329	313	91	733
JUILLET	127	151	154	432	5	89	173	267	316	299	71	686
AOUT	171	364	23	559	3	169	18	190	310	271	76	657
SEPTEMBRE	269	423	158	849	11	217	164	392	316	252	70	638
OCTOBRE	247	449	159	855	16	220	144	381	326	282	84	691
NOVEMBRE	211	351	170	732	14	160	142	316	345	272	112	730
DECEMBRE	184	281	105	570	5	120	99	225	314	247	118	679
1988												
JANVIER	212	308	154	674	11	144	126	282	341	248	109	698
FEBVRIER	230	359	169	758	15	164	123	302	366	253	114	733
MARS	254	383	181	819	12	218	148	379	381	255	105	741
AVRIL	232	352	152	736	9	190	114	313	407	294	104	805
MAI	204	388	176	768	6	246	134	385	399	293	121	813
JUIN	215	448	196	859	4	282	172	488	375	283	97	754
JUILLET	74	196	144	414	1	130	121	252	358	285	87	730
AOUT	179	294	69	542	3	135	44	182	349	290	94	732
SEPTEMBRE	209	410	303	922	4	230	254	488	344	277	135	756
OCTOBRE	208	369	242	819	4	190	176	370	336	286	137	760
NOVEMBRE	205	314	335	855	4	196	267	466	347	268	153	769
DECEMBRE	145	388	214	748	5	267	162	433	351	286	155	793

(1) FIN DU MOIS OU DE L'ANNÉE

INDUSTRIE DE LA BONNETERIE (SUITE)

	ARTICLES FINIS : PRODUCTION						
	SOUS-VÊTEMENTS (1.000 DOUZ. DE PIÈCES)	BAS POUR DAMES EN FILS SYNTHÉTIQUES (1.000 DOUZ. DE PAIRES)	BAS-CULOTTES (PANTIES) (1.000 DOUZ. DE PIÈCES)	CHAUSSETTES BAS 3/4, SOC- QUETTES (1000 DZ. DE PAIRES)		VÊTEMENTS DE DESSUS (1.000 PIÈCES)	T-CHIRTS ET CHEMISES POLO (1.000 PIÈCES)
				FILS SYNTHÉTIQUES	AUTRES		
1982	146.8	12.5	66.1	44.7	85.2	992	185.6
1983	137.5	14.5	67.4	45.6	79.3	929	221.5
1984	112.1	14.7	87.8	43.2	67.1	910	198.3
1985	117.4	26.8	94.8	45.7	69.2	913	170.6
1986	116.5	28.6	96.7	39.2	70.0	926	185.9
1987	107.8	22.7	86.6	47.4	69.2	911	181.6
1986							
JUILLET	72.2	7.8	51.6	15.6	34.6	444	133.0
AOUT	114.5	21.1	104.9	37.4	63.5	1028	129.3
SEPTEMBRE	134.3	32.9	128.6	44.7	88.3	1236	168.1
OCTOBRE	133.7	36.8	125.0	47.9	96.5	1149	199.6
NOVEMBRE	105.1	32.5	77.7	32.8	74.6	803	135.7
DECEMBRE	102.3	25.7	62.0	38.0	64.4	762	116.3
1987							
JANVIER	101.8	32.2	83.1	36.2	64.1	859	144.7
FÉVRIER	110.1	42.1	90.7	41.4	73.9	1011	172.4
MARS	141.1	34.3	80.8	40.6	63.2	1008	202.0
AVRIL	135.3	29.4	97.1	40.9	57.4	924	245.7
MAI	105.9	22.7	85.2	36.1	47.5	802	266.9
JUIN	116.3	21.7	94.4	39.1	59.5	993	234.4
JUILLET	70.1	4.4	34.9	13.9	23.7	435	97.2
AOUT	95.9	12.4	77.3	39.9	66.9	1049	148.5
SEPTEMBRE	130.3	13.6	125.0	78.4	122.7	1190	189.1
OCTOBRE	115.1	19.1	118.9	75.5	82.9	1063	186.7
NOVEMBRE	85.3	27.2	95.9	68.0	83.4	841	159.5
DECEMBRE	86.2	13.5	65.6	60.8	85.7	761	132.3
1988							
JANVIER	100.0	14.0	96.6	84.6	73.2	784	174.4
FÉVRIER	110.9	12.4	77.9	77.9	85.3	957	185.7
MARS	128.5	23.0	109.4	101.4	77.0	894	244.5
AVRIL	120.6	22.9	106.0	72.4	96.0	654	181.7
MAI	98.5	20.6	93.2	74.5	90.5	630	189.4
JUIN	119.2	10.8	114.6	97.9	97.3	813	205.6
JUILLET	64.0	4.2	30.5	18.2	28.4	331	91.6
AOUT	107.7	22.9	94.3	42.8	56.7	891	116.7
SEPTEMBRE	120.4	21.4	109.1	45.8	63.6	970	173.3
OCTOBRE	97.6	23.2	96.4	79.1	95.6	811	158.0
NOVEMBRE	111.4	22.0	87.5	42.9	56.2	742	147.2
DECEMBRE	79.8	14.1	58.1	30.9	44.8	665	121.2

	ARTICLES FINIS : LIVRAISONS						
	SOUS-VÊTEMENTS (1.000 DOUZ. DE PIÈCES)	BAS POUR DAMES EN FILS SYNTHÉTIQUES (1.000 DOUZ. DE PAIRES)	BAS-CULOTTES (PANTIES) (1.000 DOUZ. DE PIÈCES)	CHAUSSETTES, BAS 3/4, SOC- QUETTES (1000 DZ. DE PAIRES)		VÊTEMENTS DE DESSUS (1.000 PIÈCES)	T-CHIRTS ET CHEMISES POLO (1.000 PIÈCES)
				FILS SYNTHÉTIQUES	AUTRES		
1982	147.2	11.3	66.4	44.2	87.3	989.9	188
1983	136.4	13.9	72.3	44.2	81.7	930.9	221
1984	113.8	14.6	82.7	45.1	65.6	918.3	199
1985	115.6	23.0	89.1	42.4	69.7	921.9	170
1986	114.5	24.0	93.6	40.3	68.1	922.2	188
1987	108.1	25.2	89.0	52.0	74.0	901.0	181
1986							
JUILLET	96.2	19.5	66.1	26.8	49.1	555.8	142
AOUT	82.1	15.7	85.2	45.6	71.0	1077.9	123
SEPTEMBRE	137.7	26.2	121.8	52.9	77.5	1297.1	190
OCTOBRE	144.5	35.0	118.5	45.9	87.7	1149.4	183
NOVEMBRE	101.1	28.1	103.9	32.3	57.3	734.6	115
DECEMBRE	99.9	23.0	87.3	34.5	63.5	740.7	153
1987							
JANVIER	96.2	25.7	57.2	29.6	51.3	810.8	97
FÉVRIER	115.3	44.4	108.3	59.7	92.7	1005.9	183
MARS	114.0	36.8	107.7	51.6	76.0	991.8	196
AVRIL	115.4	23.9	88.9	45.0	51.5	856.0	233
MAI	105.9	31.7	58.2	31.4	62.8	642.8	269
JUIN	125.3	24.0	64.3	39.2	54.4	977.7	260
JUILLET	99.9	13.2	69.3	28.7	36.6	598.9	105
AOUT	84.7	18.7	81.8	49.5	59.7	1087.6	149
SEPTEMBRE	122.8	19.2	108.6	94.5	129.5	1258.8	179
OCTOBRE	122.1	11.0	108.5	72.4	109.4	1072.6	187
NOVEMBRE	90.2	21.9	99.6	61.7	80.2	721.4	170
DECEMBRE	105.4	31.5	115.9	60.7	83.7	787.5	147
1988							
JANVIER	82.0	13.9	81.9	84.0	98.1	703.6	165
FÉVRIER	95.8	19.6	87.5	74.7	93.9	996.2	177
MARS	117.9	32.4	102.0	84.0	98.9	919.6	231
AVRIL	120.0	18.2	76.6	67.5	80.7	581.5	189
MAI	107.2	14.4	77.9	66.4	94.1	491.7	188
JUIN	118.4	20.7	83.8	74.3	107.8	736.3	207
JUILLET	82.4	5.6	45.9	28.9	34.1	477.9	93
AOUT	84.5	17.0	89.0	45.9	61.7	979.5	114
SEPTEMBRE	122.8	19.7	116.4	49.7	66.6	1020.6	173
OCTOBRE	101.9	22.5	111.4	74.6	78.4	768.3	157
NOVEMBRE	97.3	16.8	106.1	42.5	64.1	683.8	147
DECEMBRE	101.5	31.1	100.8	27.4	41.1	671.2	135

INDUSTRIE DE LA BONNETERIE (SUITE)

	ARTICLES FINIS : STOCKS (1)						
	SOUS-VETEMENTS (1.000 DOUZ. DE PIECES)	BAS POUR DAMES EN FILS SYNTHETIQUES (1.000 DOUZ. DE PAIRES)	BAS-CULOTTES (PANTIES) (1.000 DOUZ. DE PIECES)	CHAUSSETTES, BAS 3/4, SOC- QUETTES (1000 OZ. DE PAIRES)		VETEMENTS DE DESSUS (1.000 PIECES)	T-SHIRTS ET CHEMISES POLO (1.000 PIECES)
				FILS SYNTHETIQUES	AUTRES		
1982	163.0	64.4	295.6	64	295.6	860	89
1983	176.9	73.5	232.2	121	222.1	842	98
1984	156.6	72.6	295.9	99	244.4	735	95
1985	167.3	118.6	365.1	138	238.5	623	108
1986	193.2	163.8	388.7	133	259.8	631	193
1987	177.9	134.3	359.5	120	252.7	663	67
1986							
JUILLET	172.5	142.8	407.2	143	229.4	692	81
AOUT	204.9	148.2	427.0	135	221.8	635	86
SEPTEMBRE	201.4	154.8	433.7	127	232.6	566	65
OCTOBRE	189.2	156.6	440.3	129	241.4	557	88
NOVEMBRE	192.1	161.0	414.1	129	258.8	618	108
DECEMBRE	193.2	163.8	388.7	133	259.8	631	72
1987							
JANVIER	194.8	170.2	414.7	136	272.5	673	109
FEVRIER	189.6	187.9	387.0	118	253.7	668	99
MARS	216.4	165.4	360.2	107	240.9	660	105
AVRIL	235.3	170.9	368.4	103	246.8	717	117
MAI	234.4	161.9	395.4	107	231.6	869	115
JUIN	225.4	159.6	425.7	107	236.7	877	89
JUILLET	195.2	150.8	391.2	92	223.7	717	82
AOUT	205.3	144.4	386.6	83	230.9	672	81
SEPTEMBRE	211.3	138.9	403.0	111	274.2	597	92
OCTOBRE	202.9	147.0	413.5	114	247.6	580	91
NOVEMBRE	197.6	152.3	409.8	120	250.8	694	81
DECEMBRE	177.9	134.3	359.5	120	252.7	663	67
1988							
DECEMBRE	168.3	108.5	354.0	86	188.7	442	67

(1) FIN DU MOIS OU DE L'ANNEE

INDUSTRIE DU VETEMENT ET DE LA CONFECTION (1) : VENTES ET TRAVAIL A FACON

	TOTAL DES VENTES (1.000 F)	MONTANT FACTURE POUR LE TRAVAIL A FACON EXECUTE POUR LE COMPTE DE :		MONTANT PAYE POUR LE TRAV. A FACON EF- FECTUE PR. LE COMPTE DES ETS. PAR DES :	
		TIERS BELGES	TIERS ETRANGERS	TIERS BELGES	TIERS ETRANGERS
		(1.000 F)	(1.000 F)	(1.000 F)	(1.000 F)
1982	3040995	333388	206978	170292	147325
1983	3205488	327912	221535	196983	144067
1984	3296279	358314	281459	185058	154606
1985	3391928	339387	271663	185327	173119
1986	3451928	406287	283982	185151	179456
1987	3377357	413774	257858	162709	179276
1986					
JUILLET	2748912	274281	187802	124903	204361
AOUT	3670626	385933	258477	199016	135881
SEPTEMBRE	4684984	531752	356143	269401	215737
OCTOBRE	3860886	487175	331255	210951	165156
NOVEMBRE	2760220	308951	242302	147781	140282
DECEMBRE	2708948	333352	241628	168710	163005
1987					
JANVIER	3135783	416784	298377	158287	185624
FEVRIER	3856664	486458	297695	196334	155632
MARS	4311362	484203	279522	182274	188191
AVRIL	3346009	386586	282244	154C49	150421
MAI	2706088	328232	219428	131272	158510
JUIN	3133376	439500	256349	161649	235389
JUILLET	2629224	234428	149472	111741	190631
AOUT	3543594	416097	229780	182283	76505
SEPTEMBRE	4498240	534921	301566	175638	229244
OCTOBRE	3687722	502139	308964	174209	172177
NOVEMBRE	2926671	375807	247354	181133	195878
DECEMBRE	2753556	360130	223546	143633	213109
1988					
JANVIER	3246525	505965	248144	187339	203857
FEVRIER	4141041	533891	237934	170601	180688
MARS	4171185	587298	267175	225718	207337
AVRIL	2933010	377437	209176	222473	161732
MAI	2513260	371151	186577	130153	132590
JUIN	3189360	484984	214792	179063	209137
JUILLET	2295069	194737	109427	102625	165541
AOUT	3592559	512026	236006	237937	111627
SEPTEMBRE	4110571	640318	304226	192723	200720
OCTOBRE	3218511	571184	247626	200799	154164
NOVEMBRE	2953428	413790	282567	187304	142851
DECEMBRE	2553928	472795	209224	161376	169887

(1) ETABLISSEMENTS AYANT OCCUPE EN ATELIER OU A DOMICILE RESPECTIVEMENT 5 OUVRIERS OU PLUS EN CE QUI CONCERNE LE GROUPE DE PRODUITS "ACCESSOIRES DU VETEMENT" ET 10 OUVRIERS OU PLUS POUR LES AUTRES GROUPE DE PRODUITS

INDUSTRIE DU VETEMENT ET DE LA CONFECTION (1) : PRODUCTION (EN
1000 PIECES)

	ANNEE	MAI	JUIN	JUIL.	AOUT	SEPT.	OCT.	NOV.	DEC.
	1987	1988	1988	1988	1988	1988	1988	1988	1988
I. VETEMENTS									
VETEMENTS DE PLUIE	137	105	126	81	132	152	153	117	85
VETEMENTS EN DAIM, EN CUIR OU EN MATIERES SIMILAIRES	10	9	14	5	10	13	8	7	4
VETEMENTS POUR LA PRATIQUE DES SPORTS :									
- A) MAILLOTS DE BAIN ET ARTICLES SIMILAIRES	29	13	6	1	5	15	10	20	43
- B) AUTRES	174	165	172	127	148	140	132	105	104
SOUTIENS-GORGE ET ARTICLES SIMILAIRES	227	210	250	93	217	186	202	214	162
CORSETS, GAINES ET ARTICLES SIMILAIRES	106	59	76	20	67	70	74	69	86
VETEMENTS DE TRAVAIL (2) :									
- A) COMBINAISONS DE TRAVAIL, SALOPETTES, COTTES A BRETELLES ET COSTUME 2 PIECES	173	140	189	77	144	180	205	193	188
- B) AUTRES VETEMENTS DE TRAVAIL (3) - POUR HOMMES	57	54	63	29	46	73	53	51	40
- POUR FEMMES	352	349	337	201	202	330	263	285	291
PANTALONS POUR HOMMES ET GARÇONNETS :									
- A) PANTALONS DE TRAVAIL	99	53	77	44	53	82	81	64	62
- B) AUTRES (Y.C. JEANS ET SIMIL.)	1209	786	1102	462	892	1295	1140	1007	968
PARDESSUS ET MANTEAUX POUR HOMMES ET GARÇONNETS	5	1	1	0	3	5	4	2	11
COSTUMES POUR HOMMES ET GARÇONNETS	37	31	31	18	26	33	26	25	15
VESTONS POUR HOMMES ET GARÇONNETS (4)	83	60	71	35	78	87	91	70	49
AUTRES VETEMENTS DE DESSUS POUR HOMMES ET GARÇONNETS	59	57	65	24	53	80	107	43	45
LAYETTES ET ARTICLES POUR ENFANTS DE MOINS DE 3 ANS	36	12	36	29	43	39	32	28	36
MANTEAUX ET VESTES POUR FEMMES ET FILLETES	167	171	196	75	197	229	178	156	122
COSTUMES, TAILLEURS ET ENSEMBLES POUR FEMMES ET FILLETES	30	54	32	21	38	53	51	48	45
ROBES	501	432	421	180	370	348	365	326	266
JUPES	507	534	569	389	630	663	598	488	385
BLOUSES ET CHEMISIERS	442	453	380	187	441	515	550	479	328
PANTALONS POUR FEMMES ET FILLETES	188	128	158	88	207	242	245	242	184
AUTRES VETEMENTS DE DESSUS POUR FEMMES ET FILLETES	191	168	172	123	170	202	161	156	127

(1) ETABLISSEMENTS AYANT OCCUPE EN ATELIER OU A DOMICILE RESPECTIVEMENT 5 OUVRIERS OU PLUS EN CE QUI CONCERNE LE GROUPE DE PRODUITS "ACCESSOIRES DU VETEMENT" ET 10 OUVRIERS OU PLUS POUR LES AUTRES GROUPE DE PRODUITS.

(2) A L'EXCLUSION DES PANTALONS ET CHEMISES DE TRAVAIL

(3) P. EX. CACHE-POUSSIERE ET TABLIERS

(4) Y COMPRIS LES BLAZERS

INDUSTRIE DU VETEMENT ET DE LA CONFECTION (SUITE) (1) : PRODUCTION (EN 1.000 PIECES)

	ANNEE	MAI	JUIN	JUIL.	AOUT	SEPT.	OCT.	NOV.	DEC.
	1987	1988	1988	1988	1988	1988	1988	1988	1988
T-SHIRTS ET CHEMISES POLO	60	114	89	30	41	98	54	37	24
AUTRES CHEMISES POUR HOMMES ET GACONNETS	234	143	192	104	227	254	216	175	172
VETEMENTS DE DESSOUS POUR HOMMES ET GACONNETS (Y.C. LES PYJAMAS)	116	56	49	43	31	51	62	87	94
PYJAMAS ET CHEMISES DE NUIT POUR FEMMES ET FILLETES	160	118	156	87	114	141	139	128	150
COMBINAISONS ET JUPONS	31	21	20	13	14	29	23	23	30
AUTRES VETEMENTS DE DESSOUS POUR FEMMES ET FILLETES	95	120	173	68	113	103	135	176	100
II. ACCESSOIRES DU VETEMENT									
CRAVATES ET ARTICLES SIMILAIRES	129	129	125	29	179	131	175	156	184
PARAPLUIES ET OMBRELLES	10	8	9	4	9	12	14	13	13
III. CHAPELLERIE									
CASQUETTES ET KEPIS	39	18	15	2	23	51	33	17	11
AUTRES COIFFURES	30	15	24	11	27	35	50	66	119
IV. BRODERIES MECANIQUES (EN 1.000.000 F)									
BRODERIES MECANIQUES (1.000.000 F)	5	7	7	7	8	8	11	9	12
V. ARTICLES DE CONFECTION AUTRES QU'A USAGE VESTIMENTAIRE									
LINGE DE LIT, DE TABLE, DE TOILETTE, D'OFFICE ET DE CUISINE (EN 1.000.000 F)	114	64	90	95	44	122	107	152	108
MOUCHOIRS	32	30	44	33	9	20	15	38	12
COUVRE-LITS ET EDREDONS	33	13	20	15	64	31	33	27	1
SACS DE COUCHAGE	4	7	8	2	1	1	1	1	5
BACHES ET TENTES (EN 1000 M2)	25	14	52	24	7	8	8	13	13
STORES, RIDEAUX ET TENTURES(EN 1000 M2)	391	406	588	183	329	653	439	382	393
MATELAS	19	9	11	8	8	9	8	7	12

(1) ETABLISSEMENTS AYANT OCCUPE EN ATELIER OU A DOMICILE RESPECTIVEMENT 5 OUVRIERS OU PLUS EN CE QUI CONCERNE LE GROUPE DE PRODUITS "ACCESSOIRES DU VETEMENT" ET 10 OUVRIERS OU PLUS POUR LES AUTRES GROUPES DE PRODUITS.

INDUSTRIE DE LA CHAUSSURE ET DE LA PANTOUFLE (1)

	PRODUCTION DE CHAUSSURES (1.000 PAIRES)						
	POUR HOMMES	POUR DAMES	POUR GARÇONS (28-39)	POUR FILLES (28-39)	POUR ENFANTS (22-27)	POUR BEBES (-22)	BRODEQUINS ET BOTTES DE TRAVAIL
1982	80.1	112.5	13.9	38.9	5.5	4.7	9.0
1983	78.7	128.8	14.0	28.3	10.0	-	10.2
1984	69.2	119.2	13.9	19.9	10.6	-	12.0
1985	73.8	83.2	12.9	16.8	9.8	-	13.2
1986	58.4	78.9	10.7	17.4	10.4	-	13.2
1987	48.3	64.1	11.2	14.0	11.5	-	12.5
1986							
JUILLET	26.6	35.6	4.5	6.4	6.7	-	16.0
AOUT	45.4	62.7	18.4	19.2	9.6	-	11.2
SEPTEMBRE	55.8	87.5	13.1	19.9	13.6	-	14.1
OCTOBRE	38.0	96.9	13.2	23.3	12.1	-	22.1
NOVEMBRE	41.2	64.1	4.2	12.2	9.5	-	7.7
DECEMBRE	44.6	64.2	6.1	13.0	9.9	-	11.2
1987							
JANVIER	50.4	82.1	8.0	20.0	14.8	-	20.9
FEVRIER	48.0	75.8	18.9	20.6	12.1	-	11.1
MARS	60.9	72.7	11.9	19.0	14.7	-	17.6
AVRIL	56.5	55.9	16.3	15.4	13.3	-	14.5
MAI	49.8	64.6	7.8	9.0	8.7	-	16.1
JUIN	53.8	77.8	7.2	16.5	15.7	-	6.3
JUILLET	22.0	32.1	1.4	5.4	6.0	-	0.7
AOUT	51.0	65.9	19.9	17.0	11.2	-	10.6
SEPTEMBRE	57.2	77.6	16.6	19.2	11.5	-	19.1
OCTOBRE	49.3	62.3	15.7	13.9	10.3	-	15.6
NOVEMBRE	41.7	51.7	4.3	7.0	10.6	-	6.2
DECEMBRE	39.1	50.5	6.2	5.4	9.2	-	11.4
1988							
JANVIER	47.3	67.9	11.2	15.0	13.0	-	9.8
FEVRIER	53.0	78.7	19.3	22.7	14.5	-	17.8
MARS	57.5	78.7	17.7	30.3	12.5	-	14.1
AVRIL	51.2	46.4	11.8	12.2	12.5	-	8.2
MAI	49.0	54.9	4.6	8.7	11.3	-	17.0
JUIN	68.0	61.1	11.2	14.2	9.6	-	6.8
JUILLET	20.9	16.0	4.5	2.5	7.8	-	11.6
AOUT	63.9	65.6	15.7	19.2	16.0	-	12.9
SEPTEMBRE	60.5	63.0	17.0	22.0	10.8	-	15.1
OCTOBRE	64.5	38.7	14.7	11.3	10.1	-	11.1
NOVEMBRE	45.8	38.9	7.9	7.3	10.9	-	5.8
DECEMBRE	41.2	51.8	7.0	14.6	11.8	-	12.4

(1) NON COMPRIS LES CHAUSSURES ET PANTOUFLES FABRIQUEES PAR LES USINES RELEVANT DE L'INDUSTRIE DU CAOUTCHOUC

INDUSTRIE DE LA CHAUSSURE ET DE LA PANTOUFLE (SUITE)

	PRODUCTION DE CHAUSSURES (1.000 PAIRES) (SUITE)		PRODUCTION DE PANTOUFLES (1 000 PAIRES)			
	AUTRES CHAUSSURES	TOTAL	EN CUIR	EN POILS DE CHAMEAU	EN D'AUTRES MATIERES	TOTAL
1982	15.9	280.4	9.3	51.2	185.0	245.5
1983	14.9	284.9	8.7	51.3	156.6	216.6
1984	15.6	260.4	8.7	48.4	169.0	226.0
1985	16.5	226.2	6.9	50.4	161.8	219.1
1986	18.1	207.1	6.2	47.1	156.4	209.6
1987	18.6	180.2	6.0	38.0	137.8	181.7
1986						
JUILLET	7.9	103.8	4.4	15.8	105.3	125.5
AOUT	19.0	185.5	5.4	32.3	122.9	160.6
SEPTEMBRE	18.4	222.4	6.5	61.5	231.7	299.8
OCTOBRE	20.7	226.3	8.4	72.3	260.1	340.7
NOVEMBRE	16.6	155.4	7.3	47.3	127.1	181.6
DECEMBRE	14.7	163.6	9.9	22.0	73.1	105.0
1987						
JANVIER	18.9	215.1	4.8	53.9	125.0	183.7
FEVRIER	20.6	207.0	5.2	90.1	83.7	179.0
MARS	23.7	220.5	6.5	47.5	133.1	187.1
AVRIL	22.8	194.7	6.3	31.6	133.7	171.5
MAI	19.2	175.2	5.4	37.8	163.9	207.1
JUIN	20.2	197.5	6.5	47.8	205.6	259.9
JUILLET	6.5	73.9	5.1	10.6	84.5	100.2
AOUT	17.7	193.4	7.2	39.3	209.9	256.4
SEPTEMBRE	18.7	220.0	7.5	35.3	197.7	240.5
OCTOBRE	18.5	185.6	7.3	22.9	170.2	200.3
NOVEMBRE	18.1	139.6	5.5	22.8	94.6	122.9
DECEMBRE	17.8	139.6	4.7	15.9	51.4	71.9
1988						
JANVIER	20.2	184.4	3.6	22.7	90.4	116.7
FEVRIER	21.6	227.5	4.8	26.9	125.6	157.3
MARS	25.2	236.1	4.7	30.8	141.0	176.6
AVRIL	22.1	164.4	4.4	35.9	76.6	116.9
MAI	19.6	165.0	4.0	48.0	120.8	172.9
JUIN	22.0	193.0	4.9	45.8	172.3	223.0
JUILLET	6.2	69.4	2.2	13.2	73.1	88.6
AOUT	20.2	213.5	6.0	39.5	146.4	192.0
SEPTEMBRE	19.5	207.8	6.2	44.1	152.2	202.6
OCTOBRE	17.8	168.2	5.0	35.8	168.4	209.2
NOVEMBRE	21.9	138.3	6.0	36.2	109.5	151.8
DECEMBRE	18.9	157.7	5.6	21.6	105.6	132.9

INDUSTRIE DU BOIS ET DES PRODUITS CONNEXES (1)

	VALEUR DES VENTES FACTUREES (1 000 000 F)													
	MEU- BLES	SIEGES	MENUI- SERIE	BOIS- SELLE- RIE	CADRES MOULU- RES. RABO- TERIES	VANNE- RIE ET ROTIN	BROS- SERIE	CAIS- SERIE ET TON- NELLE- RIE	PAR- QUET	CON- TRE- PLA- QUES	PAN- NEAUX BLOCS ET PAN- NEAUX LAMEL- LES	PAN- NEAUX COM- PRIMES	AUTRES	TOTAL
1982	2414.5	822.9	614.9	167.6	100.9	20.8	59.4	154.7	5.5	75.8	82.9	988.8	2.3	5510.9
1983	2469.7	852.3	649.1	179.6	108.6	14.1	54.2	169.7	5.2	82.6	102.9	1049.6	2.3	5739.8
1984	2478.6	886.1	739.3	171.1	113.7	7.6	59.0	190.6	-	80.2	71.6	1186.0	7.2	5991.0
1985	2524.6	942.3	811.9	163.1	115.9	6.9	68.3	217.3	-	84.1	65.5	1266.9	5.7	6272.6
1986	2653.0	991.3	969.2	165.2	119.7	3.6	61.2	228.6	-	121.5	46.6	1326.2	8.6	6671.0
1987	2777.8	1057.8	977.5	171.7	193.4	5.1	62.8	266.8	-	117.3	53.4	1407.6	12.7	7103.8
1986														
JUILLET	1957.6	620.2	1116.0	72.7	64.5	2.4	48.5	223.2	-	69.8	32.0	932.4	7.8	5147.2
AOUT	2514.3	522.2	668.2	112.7	91.8	3.5	64.2	196.4	-	113.8	41.2	1072.9	11.3	5415.4
SEPTEMBRE	3006.2	1284.5	1026.4	144.6	142.3	4.1	67.4	246.8	-	142.1	55.9	1561.4	10.7	7695.0
OCTOBRE	3227.9	1277.9	1429.0	142.2	162.0	3.7	66.8	276.5	-	145.1	57.6	1606.0	15.7	8133.1
NOVEMBRE	2524.2	997.5	919.7	156.8	128.0	4.5	55.9	217.0	-	114.2	34.3	1308.7	9.8	6470.5
DECEMBRE	2679.5	1171.8	981.0	155.8	135.0	3.5	48.0	223.0	-	99.2	37.8	1088.7	6.8	6630.2
1987														
JANVIER	2348.3	971.9	624.0	179.9	175.1	2.7	64.9	206.4	-	122.6	42.3	1394.2	13.6	6145.9
FEBVIER	2706.1	1100.6	805.5	208.1	197.4	5.9	66.3	203.9	-	133.8	55.8	1449.0	12.2	6944.5
MARS	2906.3	1200.6	911.0	241.6	214.0	6.0	71.9	242.0	-	128.0	49.5	1422.3	12.0	7405.3
AVRIL	2955.0	1038.8	989.9	232.6	196.1	5.1	62.3	240.3	-	135.1	54.0	1592.6	15.2	7517.0
MAI	2489.0	987.0	948.3	196.1	178.7	5.6	61.1	230.7	-	124.8	53.5	1304.9	14.3	6594.0
JUIN	3143.0	1201.2	1239.5	171.8	202.9	5.6	67.6	278.3	-	143.1	67.0	1529.3	16.3	8065.6
JUILLET	1776.5	641.9	744.0	94.1	104.0	3.2	51.2	228.0	-	69.3	38.2	1011.7	5.7	4767.9
AOUT	2451.3	710.9	872.3	158.7	142.7	4.8	63.2	206.1	-	82.6	40.8	1148.2	14.1	5895.8
SEPTEMBRE	3216.8	1230.9	1174.4	147.8	223.6	4.6	71.9	344.9	-	123.3	76.9	1662.1	14.3	8291.5
OCTOBRE	3475.1	1285.3	1259.9	146.1	257.5	6.3	69.4	371.6	-	132.0	66.0	1702.2	14.2	8785.7
NOVEMBRE	2938.1	1139.5	1087.4	153.9	215.6	4.8	56.5	348.3	-	112.6	52.1	1544.9	12.8	7646.6
DECEMBRE	2927.7	1184.5	1093.8	130.1	213.0	6.4	47.0	301.0	-	99.8	45.2	1129.3	8.2	7186.0
1988														
JANVIER	2595.4	1042.6	845.5	144.6	151.4	3.1	57.2	278.9	-	115.2	58.1	1528.5	13.6	6832.2
FEBVIER	3071.7	1165.0	952.0	203.3	183.9	3.4	72.6	264.2	-	118.8	74.7	1626.3	15.6	7750.6
MARS	3519.2	1389.5	1109.4	189.8	196.1	3.8	85.7	295.6	-	147.5	68.7	1812.2	14.8	8811.7
AVRIL	3075.1	1271.6	1093.1	219.1	177.1	3.8	65.2	326.5	-	137.8	62.7	1633.5	17.0	8082.6
MAI	2949.5	1074.1	1082.0	119.9	139.8	3.7	73.2	359.8	-	115.9	55.1	1583.7	13.1	7569.9
JUIN	3578.6	1244.9	1453.1	155.1	189.2	3.1	81.7	385.9	-	175.4	73.9	1822.2	19.1	9180.2
JUILLET	1667.9	855.3	522.7	43.8	75.2	3.4	38.9	291.4	-	87.3	18.8	972.1	8.2	4385.0
AOUT	2874.4	766.0	955.4	70.0	163.9	6.8	81.4	349.5	-	104.3	48.3	1303.6	17.2	6750.9
SEPTEMBRE	3804.3	1415.1	1222.9	87.4	203.7	4.4	85.3	428.4	-	159.4	66.3	1775.0	18.9	9271.1
OCTOBRE	3818.5	1249.4	1093.8	75.5	191.5	4.1	67.6	400.3	-	153.1	68.2	1594.4	17.0	8733.5
NOVEMBRE	3963.4	1339.7	1115.6	81.8	205.1	3.1	60.4	458.4	-	144.7	55.2	1603.2	15.5	9044.2
DECEMBRE	3338.8	1264.2	1147.6	99.1	192.7	4.1	53.6	378.3	-	121.5	62.9	1226.5	16.1	7905.4

(1) VENTES DES ETABLISSEMENTS OCCUPANT 5 OUVRIERS OU PLUS

INDUSTRIE DU PAPIER

	PRODUCTION DE PAPIER ET DE CARTON (T)										
	PATES A PAPIER			PAPIERS ET CARTONS A USAGES GRAPHIQUES			PAPIERS D'EMBAL- LAGE (3)	CARTONS		AUTRES PAPIERS	TOTAL
	PATES MECANI- QUES DE BOIS	PATES CHIMI- QUES (1)	TOTAL	PAPIER JOURNAL	PAP. ET CART. D' IMPRES- SION ET D'ECRI- TURE COU- CHES (2)	AUTRES		CARTON GRIS PR. EMBALL. A BASE DE VIEUX PAPIERS	AUTRES CARTONS (4)		
1982	9780	20537	30317	8208	23167	17774	10440	2611	2883.0	8614	73697
1983	9393	21688	31062	9312	23485	16629	10226	-	5787.0	8264	73702
1984	9645	22017	31663	8485	28075	17555	11198	-	6174.0	8316	77803
1985	9264	21370	30634	8337	26693	16526	11396	-	5984.0	8759	77694
1986	10419	19214	29634	8002	26598	18280	9526	-	6008.6	9167	77581
1987	14024	22509	36532	9221	40088	17770	11033	-	5884.8	8870	92867
1986											
JUILLET	11138	15645	26783	8989	23234	17840	7859	-	3187.0	8314	69423
AOUT	10783	4852	15635	3641	23976	19448	6848	-	5996.0	9489	69408
SEPTEMBRE	10619	19821	30440	9038	29386	20265	10869	-	7312.0	9749	86619
OCTOBRE	11720	22917	34637	9337	26748	21417	11546	-	6999.0	10782	86829
NOVEMBRE	9790	22958	32748	9020	26966	16313	8805	-	5925.0	9295	76224
DECEMBRE	10803	23003	33806	8633	28059	18214	9674	-	5985.0	8258	78823
1987											
JANVIER	11438	22805	34243	9376	35030	20453	10582	-	5156.0	9483	90080
FEBVIER	10334	21792	32126	9242	37633	17276	11477	-	5805.0	8762	90195
MARS	13501	24141	37642	10147	43134	20503	11268	-	6929.0	9386	101367
AVRIL	14965	21962	36927	8613	38025	17589	11821	-	7223.0	8176	91447
MAI	14020	22248	36268	9193	36017	18490	12253	-	5625.0	9649	91227
JUIN	14299	22061	36360	8890	41314	16537	11445	-	6894.0	8412	93492
JUILLET	14351	16811	31162	9384	31035	17850	7476	-	3539.0	8266	77590
AOUT	14472	24797	39269	9125	40368	18214	11113	-	5790.0	9816	94426
SEPTEMBRE	14169	23672	37841	9441	44424	17710	12197	-	6215.0	8320	98307
OCTOBRE	15315	24617	39932	9898	44389	17286	13294	-	6174.0	9314	100355
NOVEMBRE	14889	22098	36987	8345	44580	15917	11327	-	5706.0	9285	95160
DECEMBRE	16533	23099	39632	9000	45102	15418	8144	-	5562.0	7570	90796
1988											
JANVIER	17983	24468	42451	9461	48537	18803	11445	-	6257.0	8335	102838
FEBVIER	17996	24515	42511	9213	44042	18777	13407	-	5541.0	6207	97187
MARS	13922	26107	39629	9724	53087	21103	14055	-	7085.0	7774	112828
AVRIL	11926	16671	28597	9010	48949	18633	12680	-	5939.0	6931	102142
MAI	16776	14777	31953	8610	43965	18384	9882	-	6077.0	6969	93887
JUIN	19573	20839	40412	9139	51288	20542	11620	-	6789.0	7414	106792
JUILLET	20346	25341	45687	9965	46191	18081	6366	-	3087.0	8197	91887
AOUT	18826	24577	43403	9689	47345	18649	12289	-	8239.0	9217	102772
SEPTEMBRE	18308	25064	43372	9657	52330	19658	12289	-	7238.0	10533	111705
OCTOBRE	18710	19611	38321	10266	48248	19281	11882	-	6667.0	10853	107197
NOVEMBRE	17562	23080	40642	9183	46965	18183	10047	-	6553.0	9891	100422
DECEMBRE	18471	25616	44087	9460	45170	18409	10882	-	6205.0	7337	97463

(1) Y COMPRIS AUTRES PATES A PAPIER

(2) Y COMPRIS PAPIERS DITS AUTOCOPIANTS OU PAPIERS POUR REPORT AUTOGRAPHIQUE

(3) Y COMPRIS LES PAPIERS ET CARTONS POUR CARTONS ONDULES

(4) NON COMPRIS LES CARTONS KRAFT

INDUSTRIE DU PAPIER (SUITE)

	TRANSFORMATION DU PAPIER ET DU CARTON (T)									
	ARTICLES A USAGE DOMESTIQUE ET D'HYGIENE	ARTICLES SCOLAIRES, DE BUREAU ET DE CORRESPONDANCE			EMBALLAGES				PAPIERS ET CARTONS ENNOBLIS, IMPREGNES, REVETUS ET ENDUITS	
		CAHIERS SCOLAIRES ET CARNETS D'ETUD.	ENVELOPPES POSTALES	AUTRES	BOITES, CAISSES ET ART. D'EMBALL. EN CARTON (1)	BOITES, CAISSES ET ART. D'EMBALL. EN CARTON (1)	SACS A GRANDE CONTENANCE (2)	AUTRES EMBALLAGES	PAPIERS BITUMES	AUTRES
1982	8591	1016	1642	1591	5487	22621	3564	4893	4932	7158
1983	8771	1066	1582	1656	6078	24333	3657	4813	4589	7901
1984	8126	991	1645	1511	5724	27267	3740	5118	4692	8691
1985	8636	1086	1603	1223	6056	28375	3788	5038	5142	8675
1986	9137	1191	1601	1185	7763	29701	3895	4856	4377	9657
1987	9027	1152	1556	1112	8150	30297	3337	5035	4422	9661
1988										
JUILLET	8570	1876	666	620	5538	20794	3519	3439	2548	7004
AOUT	9660	915	1456	1311	7513	31165	3233	4762	6079	8470
SEPTEMBRE	10025	503	1841	1339	9497	30138	4082	5471	6154	10277
OCTOBRE	10326	526	1800	1401	9886	33406	4229	5207	5408	12371
NOVEMBRE	8819	420	1206	1023	8207	26505	3504	4906	4259	8698
DECEMBRE	7893	516	1432	940	7847	27264	4233	3781	2551	9125
1987										
JANVIER	9648	1262	1729	985	8213	31209	4123	4445	2319	9517
FEBVIER	9774	1625	1852	1074	8144	34267	3249	5085	2009	9525
MARS	9090	1264	2110	1274	8331	33506	3825	5401	4909	10342
AVRIL	9490	1730	1845	1129	9376	32304	3528	5303	4833	9948
MAI	8330	951	1519	943	8439	29647	3576	5259	5163	9253
JUIN	9620	2070	1949	1547	10257	34308	3853	5809	6580	10670
JUILLET	7354	1682	507	851	5471	19409	2046	3382	2143	6860
AOUT	9765	801	1152	1227	8268	25557	2830	4533	6697	8976
SEPTEMBRE	9736	753	1677	1251	7595	33879	3575	5805	7025	11162
OCTOBRE	9985	496	1625	1236	8302	34103	3535	5687	5262	10925
NOVEMBRE	8803	531	1365	920	7777	27622	3083	5047	3605	10048
DECEMBRE	6726	654	1343	911	7631	27758	2844	4644	2524	8703
1988										
JANVIER	9355	1104	1511	783	7907	32028	2983	4607	5038	10521
FEBVIER	8823	1171	1788	890	8707	34763	3404	5256	3710	11812
MARS	9575	1676	1810	998	11363	33541	4030	5613	6124	11857
AVRIL	8759	1482	1478	845	9488	33784	3558	5081	7588	10004
MAI	8771	1276	1425	930	10152	31257	2754	4940	8651	10357
JUIN	9529	2845	1804	1213	10784	37917	4637	5806	9884	11255
JUILLET	5811	1721	581	648	4337	19329	2234	3517	1845	6367
AOUT	9280	852	1628	1186	9710	27964	3409	5058	8887	10454
SEPTEMBRE	10682	1235	1649	1343	10118	37793	3780	5810	7768	10851
OCTOBRE	10116	920	1534	1241	10398	30984	3611	5434	6170	9955
NOVEMBRE	9692	841	1349	1241	9874	35238	3755	5952	4995	10356
DECEMBRE	7734	928	1333	802	8847	29958	2703	5336	3379	9629

(1) SAUF EN CARTON ONDULE

(2) LARGEUR DE BASE DE 40 CM MINIMUM

INDUSTRIE DU PAPIER (SUITE) - INDUSTRIE DU CUIR

	TRANSFORMATION DU PAPIER ET DU CARTON (T) (SUITE)			PRODUCTION DU CUIR	
	ARTICLES EN PAPIER ET EN CARTON POUR L'INDUSTRIE	AUTRES ARTICLES EN PAPIER ET EN CARTON	TOTAL	CUIRS LOURDS DE BOVINS (T)	CUIRS LEGERES (1.000 PIEDS CARRES)
1982	2513	1621	65630	124.3	2082.4
1983	2964	1653	69065	114.5	2110.1
1984	3309	1795	72609	132.1	2143.9
1985	3296	2069	74989	129.0	2010.8
1986	3222	4975	81562	115.9	1807.0
1987	3472	5129	82350	130.5	1300.0
1988					
JUILLET	2516	2978	58068	8.0	483.6
AOUT	2339	5604	82507	70.0	1271.5
SEPTEMBRE	3763	7219	90309	127.4	1735.1
OCTOBRE	3768	6867	95194	142.5	1656.1
NOVEMBRE	3227	3900	74674	97.9	1394.5
DECEMBRE	2807	2531	70920	160.5	1678.2
1987					
JANVIER	3277	2272	78998	94.1	1270.0
FEBVIER	3349	3891	83845	138.0	1175.3
MARS	3664	6158	89874	149.7	1302.2
AVRIL	3466	6076	89028	145.9	1607.3
MAI	3099	5606	81785	119.5	1833.3
JUIN	3636	6691	96989	147.9	1736.4
JUILLET	2684	2819	55207	48.9	560.1
AOUT	2700	6151	78678	104.7	1135.5
SEPTEMBRE	3943	7631	94031	170.5	1314.8
OCTOBRE	3760	6905	91821	168.3	1343.5
NOVEMBRE	3547	4677	77004	147.0	1214.0
DECEMBRE	4534	2672	70945	131.3	1107.9
1988					
JANVIER	3813	4338	83988	136.9	1360.3
FEBVIER	3813	4335	88473	141.6	1145.8
MARS	5939	6712	99238	138.7	1461.7
AVRIL	3990	5720	91777	155.1	1407.2
MAI	3487	5401	89401	142.2	1198.7
JUIN	5229	7606	108509	170.7	1108.0
JUILLET	2867	2754	51811	8.9	759.7
AOUT	3997	8031	90456	122.8	922.3
SEPTEMBRE	4905	7123	103057	135.6	1431.2
OCTOBRE	4916	5793	91072	136.5	1301.7
NOVEMBRE	4226	5026	92545	135.5	1400.0
DECEMBRE	3385	3859	77894	-	-

INDUSTRIES DU CAOUTCHOUC - INDUSTRIE DU SAVON

	PRODUCTION DE CAOUTCHOUC (T)					PRODUCTION DU SAVON ET DES DETERGENTS DE SYNTHESE (T)				
	COLLES: SOLUTIONS ET DISPERSIONS	TUBES ET TUYAUX	COURROIES DE TRANSMISSION ET DE TRANSPORT	CHAMBRES A AIR, ENVELOPPES, BANDAGES PLEINS OU CREUX	AUTRES ARTICLES EN CAOUTCHOUC (1)	SAVON DE TOILETTE	SAVON MOU	AUTRES SAVONS (2)	POUDRES POUR LESSIVER	AUTRES PRODUITS DE LAVAGE
1982	169	383	217	3616	5917	318	386	1907	12867	12852
1983	160	373	212	3513	6349	349	369	1972	12575	13026
1984	174	393	264	3642	8154	320	359	1906	11898	13589
1985	171	449	285	3990	8509	243	365	1949	11234	14323
1986	156	521	259	3400	9009	31	318	1906	10770	15725
1987	136	486	300	2826	8953	28	309	2213	11448	18766
1988										
JUILLET	67	249	137	502	5395	2	236	1732	7572	11240
AOUT	187	503	238	2523	8773	4	222	1548	10434	15771
SEPTEMBRE	182	631	270	3164	9868	6	390	2188	11433	18386
OCTOBRE	195	646	294	3379	11124	9	324	2333	10756	17478
NOVEMBRE	150	420	239	2442	9911	14	320	1739	9439	15070
DECEMBRE	111	410	222	2482	8194	7	271	1796	8154	15332
1987										
JANVIER	133	478	345	2948	8587	11	283	2017	9217	16543
FEBVIER	117	466	282	3024	8762	22	281	2284	14344	21064
MARS	166	558	299	3148	10404	19	285	2421	13144	19985
AVRIL	150	551	327	2864	8684	25	322	2241	12892	17776
MAI	146	432	263	2508	7995	23	233	1904	11365	18646
JUIN	166	527	312	2860	9640	24	454	2547	15549	19667
JUILLET	53	288	163	1725	5722	7	296	1826	11069	16409
AOUT	125	416	286	1947	7625	133	232	1790	10668	15833
SEPTEMBRE	171	539	328	3338	10728	27	391	2577	11854	20313
OCTOBRE	148	607	405	3397	10858	22	325	2543	11065	22885
NOVEMBRE	146	481	309	2980	9923	18	291	2347	9084	18182
DECEMBRE	108	486	303	3170	8509	3	314	2061	7122	17933
1988										
JANVIER	135	568	344	3400	9581	11	360	2290	9844	21019
FEBVIER	138	605	336	3534	10125	27	351	2545	10803	22194
MARS	164	628	385	3926	11782	9	311	3274	11430	23413
AVRIL	145	890	374	3475	10163	26	290	2706	9190	20989
MAI	98	504	323	3336	10063	115	388	2694	9828	22357
JUIN	187	667	370	3886	11523	251	361	3120	10143	23286
JUILLET	54	263	170	1294	7198	52	238	2050	5666	15197
AOUT	134	544	333	2219	9066	85	288	2389	9206	20416
SEPTEMBRE	138	627	357	3771	13497	92	336	2821	11420	22550
OCTOBRE	131	646	382	3776	11860	253	333	2949	10019	21283
NOVEMBRE	141	521	297	3733	11041	241	362	2631	9312	23141
DECEMBRE	114	502	305	3805	9633	-	-	-	-	-

(1) NON COMPRIS LA PRODUCTION DE CHAUSSURES

(2) NON COMPRIS LA PRODUCTION DE SHAMPOINGS

INDUSTRIE CHIMIQUE

	ACIDE NITRIQUE (1) (T)	ACIDE SULFURIQUE ET OLEUM (2) (T)	OXYGENE (1000 M3)	ACETYLENE (T)	PRODUITS DE LA DISTILLATION DE LA MOUILLE		
					BENZENE (T)	BENZOL BRUT (T)	GOUDRON BRUT (T)
1982	108054	143168	85072	174	3418	1985	14500
1983	120447	158146	81401	183	3400	2064	14208
1984	124698	187215	94411	175	2826	2558	16238
1985	127741	175574	91526	175	-	2596	16898
1986	121132	163049	90579	168	-	2283	15277
1987	122461	172451	83406	160	-	2206	15585
1988							
JUILLET	109000	164744	89446	132	-	2038	15080
AOUT	114693	182158	89291	174	-	2095	15546
SEPTEMBRE	113795	148179	88627	152	-	2162	14829
OCTOBRE	117809	156840	87716	184	-	2021	14984
NOVEMBRE	128936	170601	97196	178	-	2058	13708
DECEMBRE	135383	171302	82106	172	-	2057	15191
1987							
JANVIER	132434	169970	77561	154	-	1933	13454
FEBVIER	120625	143632	73939	176	-	2070	14322
MARS	125147	184572	85744	179	-	2364	15802
AVRIL	126300	187496	79246	177	-	2329	15760
MAI	130425	175914	91159	155	-	2312	15700
JUIN	117545	172839	76970	149	-	2240	15370
JUILLET	115946	161258	73387	137	-	2079	13928
AOUT	123331	178603	93271	108	-	2054	16053
SEPTEMBRE	122393	157458	82052	141	-	2356	16261
OCTOBRE	119722	177914	87528	177	-	2451	17295
NOVEMBRE	111867	170385	86291	187	-	2395	16095
DECEMBRE	123799	189371	93726	174	-	1891	16974
1988							
JANVIER	125031	190527	107934	148	-	2447	16330
FEBVIER	114930	165949	101278	175	-	2168	15138
MARS	121153	186340	101994	178	-	2352	16706
AVRIL	115334	168619	88531	178	-	2464	16967
MAI	115167	185493	100328	130	-	2497	17004
JUIN	92901	166586	97609	152	-	2209	16780
JUILLET	91415	181297	88174	131	-	2400	17728
AOUT	119484	178067	93010	112	-	2342	17689
SEPTEMBRE	114315	163962	84424	137	-	2388	16449
OCTOBRE	101820	180468	104259	156	-	2366	16557
NOVEMBRE	119611	176605	88102	178	-	2331	16487
DECEMBRE	113746	194885	101913	167	-	2276	16880

(1) 100 P.C. NO3H

(2) RAMENES A 100 P.C. MONOHYDRATES

	PEINTURES, EMAUX, VERNIS, ENCRE D'IMPRIMERIE, MASTICS, COULEURS POUR ARTISTES (T) (1)						PRODUITS D'ENTRETIEN (T)	PRODUCTION D'AMMONIAQUE DE SYNTHÈSE ET DERIVES (T/N)
	COLLES A FROID GELATINES, OSSEINE (T)	ENCRE D'IMPRIMERIE	MASTICS	PEINTURES, VERNIS, EMAUX, ENDUITS A L'EAU ET AUTRES		TOTAL		
				TOTAL	DONT PEINTURES, VERNIS, EMAUX, ENDUITS, DILUABLES A L'EAU			
1982	1556	1689	425	9397	2342	11511	5878	83072
1983	1716	1766	418	9448	2636	11632	6084	87223
1984	2152	1898	415	10284	2413	12597	5980	88166
1985	2336	1864	377	10034	2498	12275	6214	77992
1986	2478	1932	414	10065	2507	12411	5670	89011
1987	2628	1981	350	10245	2593	12590	5980	84080
1988								
JUILLET	1296	1590	342	10854	3033	12786	5369	41782
AOUT	2448	1353	298	9007	2576	10658	6090	56878
SEPTEMBRE	2779	2290	360	10970	2570	13620	8994	81833
OCTOBRE	2919	2222	553	9825	2217	12400	8765	73122
NOVEMBRE	2377	1981	569	8025	1829	10575	5183	72253
DECEMBRE	1939	2068	320	7157	1489	9545	4781	80131
1987								
JANVIER	2685	1765	323	8830	2070	10918	5548	76523
FEBRIER	3014	1926	331	10188	2541	12445	5242	74985
MARS	3171	2210	323	11567	3160	14100	5528	66854
AVRIL	3193	2053	355	12393	3408	14801	5688	70112
MAI	3236	1899	318	10900	3171	13117	5835	51806
JUIN	2948	2185	305	11857	3209	14327	6514	67714
JUILLET	1270	1588	272	10296	2821	12156	5752	73271
AOUT	2695	1602	301	9887	2606	11790	6082	68132
SEPTEMBRE	2530	2380	425	11016	2896	13821	7459	39360
OCTOBRE	2423	2151	439	10776	2263	13059	7182	47819
NOVEMBRE	2333	2091	414	8958	1841	11644	5969	62918
DECEMBRE	2043	1940	391	6272	1125	8904	4962	89671
1988								
JANVIER	2489	2152	273	9594	2113	12019	5181	69327
FEBRIER	2507	2333	276	8994	2630	11603	6052	70522
MARS	2893	2726	271	13684	3525	16681	7322	74564
AVRIL	2581	2272	287	12329	3432	14888	5663	73084
MAI	2578	2249	284	12084	3397	14617	6232	73111
JUIN	3061	2442	461	16320	3840	19223	8677	49765
JUILLET	946	1728	204	10384	3194	12316	5468	55682
AOUT	2683	2094	292	13909	4528	16295	6361	67460
SEPTEMBRE	2653	2508	507	12279	3261	15294	7546	64258
OCTOBRE	2492	2497	434	11166	2727	14097	8303	59164
NOVEMBRE	2631	2406	418	10154	2236	12978	6480	65790
DECEMBRE	1764		425	8730	1787			66804

(1) Y COMPRIS LES DILUANTS ET SOLVANTS D'ACCOMPAGNEMENT

INDUSTRIE CHIMIQUE (SUITE)

	AZOTE SOUS FORME DE SULFATE D'AMMON. DE RECUPERATION (T/N)	SUPERPHOSPHATE ORDINAIRE (T)	AUTRES ENGRAIS PHOSPHATES (T) (1)	SCORIES THOMAS MOULUES (T)	ENGRAIS COMPOSES (2) (MELANGES ET COMPLEXES)			MELANGES D'ENGRAIS (3)			
					PRODUCTION EN T/MARCHANDISES	TENEUR EN			SCORIES POTASSIQUES (T)	ENGRAIS N P K (T)	AUTRES MELANGES D'ENGRAIS (T)
						AZOTE (T)	POTASSE (T)	ACIDE PHOSPHORIQUE (T)			
1982	8711	15456	43149	32670	128881	17492	15075	22632	20688	2330	2347
1983	9179	15641	49388	22259	137240	20886	18222	24991	22547	2994	1402
1984	12243	16793	47758	21175	149559	21790	20039	28319	22735	1800	1243
1985	12597	17275	47943	-	145682	21291	20663	23065	17676	5290	5280
1986	13592	15441	58852	-	130621	18768	18872	21448	17718	5348	6553
1987	13905	15588	53108	-	131288	18638	19859	20854	15863	8821	6917
1988											
JUILLET	13746	4235	55522	-	81147	7075	12088	13153	15336	848	9055
AOUT	13094	18065	64509	-	126400	16829	12536	21163	22801	1475	10270
SEPTEMBRE	11211	21076	62484	-	129849	16804	18995	20646	44393	1370	10667
OCTOBRE	13195	19148	62674	-	135938	19621	22977	22123	19549	382	2746
NOVEMBRE	14108	14240	51900	-	113924	18839	16049	21605	12677	1351	330
DECEMBRE	14689	10258	53347	-	140539	21443	22006	21613	16292	6295	3091
1987											
JANVIER	14090	12433	54326	-	130920	20203	18772	18572	10403	9967	3248
FEBRIER	13545	13974	49360	-	132801	19550	19645	20160	7108	12912	4637
MARS	15647	21920	60025	-	160869	22937	23674	25129	17211	20148	5192
AVRIL	14302	18095	59912	-	155141	19958	24613	24729	14680	22608	4532
MAI	14413	11167	52213	-	121508	17704	15500	17431	9395	3265	3666
JUIN	13434	14305	47279	-	119409	18444	20725	18121	9508	1316	11874
JUILLET	13165	11069	47062	-	70234	8703	11452	14998	8822	3004	11440
AOUT	14722	15966	54052	-	123101	15915	18592	21092	16872	1669	10727
SEPTEMBRE	14400	19849	59633	-	120427	18770	22429	25265	44823	5265	11918
OCTOBRE	10630	18747	57505	-	159660	21885	25630	23970	23585	9227	8182
NOVEMBRE	14770	17479	46715	-	146306	20024	18823	22819	14080	5194	3828
DECEMBRE	13738	12053	49210	-	135081	19960	18447	17965	15091	11278	3748
1988											
JANVIER	14332	13736	54801	-	129082	16385	17095	17899	11534	12662	6526
FEBRIER	14314	18869	50894	-	138282	19803	21516	21038	13621	16574	5749
MARS	16095	21527	56041	-	159186	21739	23527	25153	8641	19601	5816
AVRIL	14173	19983	57728	-	157815	20218	24055	24333	12673	32734	7801
MAI	15006	14087	60882	-	143235	18298	22033	20588	9680	4147	7293
JUIN	15615	15702	63690	-	83338	19105	25545	24793	17900	3236	19351
JUILLET	15963	7864	56967	-	63411	7332	11487	12674	20267	2443	10175
AOUT	15693	15056	59116	-	18128	776	5617	4276	38308	1469	7972
SEPTEMBRE	14958	16336	56904	-	99423	18325	13190	13433	33676	2502	11237
OCTOBRE	12313	19095	60622	-	114066	20509	13289	18872	18330	2760	7827
NOVEMBRE	16074	18588	59356	-	58962	2817	3288	1136	28084	8178	4543
DECEMBRE	16194	15592	61856	-	127398	17932	22791	16812	8249	6758	3373

(1) LES CHIFFRES COMPRENNENT LA PRODUCTION DE PHOSPHATE BICALCIQUE MINERAL ET D'OS ET DE SUPERPHOSPHATE CONCENTRE.

(2) DANS CES CHIFFRES NE SONT PAS COMPRISES LES QUANTITES PRODUITES PAR LES ETABLISSEMENTS NE FABRIQUANT QUE DES MELANGES D'ENGRAIS ET NE PRODUISANT PAS D'ELEMENTS FERTILISANTS

(3) PRODUCTION DES ETABLISSEMENTS NE FABRIQUANT QUE DES MELANGES D'ENGRAIS

INDUSTRIE DES DERIVES DU PETROLE (EN TONNE METRIQUE)

	MISE EN OEUVRE DE PE- TROLE BRUT	ESSENCES AUTO	ESSENCES AVION ET CAR- BUREAC- TEUR (TY- PE ES- SENCE)	PETROLE ET CAR- BUREAC- TEUR (TY- PE PE- TROLE)	GAS- OIL	FUEL- OIL LEGER	FUEL- OIL RESI- DUEL	GAZ DE PETROLE	BRAI DE PETROLE RESIDU- EL	BITUMES ASPHAL- TIQUES	ESSENCES SPECIA- LES ET WHITE SPIRIT
1982	1986091	306303	23695	116850	610686	51477	591485	34047	51549	45769	21129
1983	1651797	328571	18189	99865	599026	29564	383077	31587	64193	58675	19512
1984	1559865	309087	22229	79663	634977	34023	440536	31282	52444	43897	22504
1985	1355702	321066	17327	85579	595955	15379	303180	35132	27563	43005	21458
1986	1935269	408861	12940	99976	776589	13652	609688	84988	19317	55472	30109
1987	1985935	404738	11643	96365	734989	21124	647790	89492	9542	54359	27305
1986											
JUILLET	2189982	412663	19429	120236	895755	3407	754659	80963	8577	80966	35790
AOUT	2094891	427862	13679	90533	887857	12771	777181	90951	3773	101662	37368
SEPTEMBRE	1926525	399910	15610	110950	752626	10191	706267	85888	15283	84689	33887
OCTOBRE	1656104	425261	12698	82135	594630	9198	681360	81218	31085	85477	36589
NOVEMBRE	2019669	424316	12921	122107	734608	32985	651272	84760	-8217	60006	27722
DECEMBRE	2094000	448154	11230	106981	808900	32700	645200	105959	39719	50884	29901
1987											
JANVIER	2322698	423142	17029	125084	874905	23129	774032	97587	6122	25932	24382
FEBRIER	1851775	349745	19223	77136	702828	25764	509195	76337	41768	6815	24583
MARS	1897796	438914	442	77120	743964	37221	531197	91280	-30663	45689	19675
AVRIL	1995606	351913	11660	72188	677919	28712	568573	90056	6534	48229	37410
MAI	1671162	407312	13671	89166	692721	17423	327856	97571	20958	70806	37358
JUIN	1808828	377132	8644	91625	715848	17687	647945	97095	41606	80588	29267
JUILLET	2130946	412664	5594	150082	728169	8599	818362	99945	19852	80011	25627
AOUT	1850977	425599	14003	90270	691455	12866	674844	90844	-26372	53007	23705
SEPTEMBRE	1928485	380718	7967	114165	693701	12895	647755	80817	30870	102660	36459
OCTOBRE	2117068	406462	23267	93067	778295	4144	769582	72965	-598	75065	23705
NOVEMBRE	2211949	428979	17191	92340	764507	21435	759384	89477	8208	54993	19332
DECEMBRE	2043935	454276	1021	84141	755551	43607	744758	89935	-3785	8518	26152
1988											
JANVIER	1797719	399700	5015	92723	722054	22393	506363	83283	-2426	4475	27808
FEBRIER	1757877	366752	863	109761	673592	16237	426189	73223	36913	19131	25487
MARS	1957939	435245	1978	115100	751877	37416	438747	102299	-19367	41983	30474
AVRIL	1911775	263222	204	135182	648963	28496	729174	78749	-1151	62851	27280
MAI	2025325	411016	-3519	133471	744176	33010	601197	102183	36434	17582	31315
JUIN	1795704	425417	1560	135747	689091	16379	509958	92674	-9303	81899	29598
JUILLET	1959582	456548	2931	134117	785794	18554	436045	91762	22272	85719	32064
AOUT	2060136	433940	3172	151528	750359	23866	503939	98769	37162	89056	32830
SEPTEMBRE	2028646	457246	1990	134941	759240	14270	608143	99891	-14041	103486	21204
OCTOBRE	2060011	451068	-268	149071	775093	29684	628322	99890	1843	76610	32875
NOVEMBRE	2002382	434138	-	142140	734274	16175	517590	106711	14090	41687	25989

FABRIQUES D'AGGLOMERES DE HOUILLE ET COKERIES

	FABRIQUES D'AGGLOMERES DE HOUILLE (T)			COKERIES				PRODUCTION DE COKE (1.000 T)
	PRODUCTION	VENTES ET CESSIONS	STOCKS (1)	FOURS		MAT. PREM. (1.000 T)		
				NOMBRE DE BATTERIES	NOMBRE DE FOURS	CONSUM- MATION DE CHARBONS	STOCK DE CHARBON (1)	
1982	4.2	4.1	-	34	1096	575	780	435
1983	3.8	3.7	0.2	33	1065	552	501	428
1984	-	-	-	32	1005	652	427	494
1985	-	-	-	31	998	652	497	497
1986	-	-	-	26	899	557	506	428
1987	-	-	-	26	901	574	443	436
1986								
JUILLET	-	-	-	27	888	541	439	408
AOUT	-	-	-	27	888	551	380	424
SEPTEMBRE	-	-	-	27	893	542	465	417
OCTOBRE	-	-	-	27	899	540	484	412
NOVEMBRE	-	-	-	27	899	505	526	384
DECEMBRE	-	-	-	26	899	531	506	390
1987								
JANVIER	-	-	-	26	901	545	502	410
FEBRIER	-	-	-	26	901	524	506	396
MARS	-	-	-	26	901	593	375	449
AVRIL	-	-	-	26	900	585	354	431
MAI	-	-	-	26	900	571	453	430
JUIN	-	-	-	26	901	564	494	425
JUILLET	-	-	-	26	901	552	459	425
AOUT	-	-	-	26	901	586	410	448
SEPTEMBRE	-	-	-	26	901	591	487	446
OCTOBRE	-	-	-	26	901	605	426	466
NOVEMBRE	-	-	-	26	901	607	438	453
DECEMBRE	-	-	-	26	900	585	407	448
1988								
JANVIER	-	-	-	26	900	625	466	473
FEBRIER	-	-	-	26	901	562	394	428
MARS	-	-	-	26	901	612	387	465
AVRIL	-	-	-	26	900	598	429	456
MAI	-	-	-	26	900	618	428	471
JUIN	-	-	-	26	901	599	415	458
JUILLET	-	-	-	27	901	618	476	475
AOUT	-	-	-	27	901	630	399	482
SEPTEMBRE	-	-	-	27	901	585	378	461
OCTOBRE	-	-	-	27	901	595	425	466
NOVEMBRE	-	-	-	27	901	597	331	456
DECEMBRE	-	-	-	27	901	599	419	458

(1) FIN DU MOIS OU DE L'ANNEE

COKERIES (SUITE)

	LIVRAISONS DE COKE (1.000T)				STOCK DE COKE (1) (1.000T)	AMMONIAQUE (2) (1.000T)	GAZ (3) (1.000.000 M3)				
	SIDERUR- GIE	EXPORTA- TIONS	AUTRES UTILISA- TIONS	TOTAL			PRODUC- TION TOTALE	GAZ RECUS	CONSOMM. PROPRE		LIVRAI- SONS TOTALES
									CHAUFFA- GE DES FOURS	AUTRES USAGES	
1982	382	39	10.5	432	174	2.4	184	11	89	8	98
1983	372	50	8.1	431	114	2.4	185	11	86	8	102
1984	416	72	9.4	498	71	2.8	215	16	103	10	118
1985	412	70	1.4	496	80	3.0	211	15	99	8	118
1986	357	58	1.2	428	72	2.4	183	17	88	7	105
1987	373	59	0.7	439	64	2.4	186	17	86	7	111
1988											
JUILLET	355	53	5.1	413	117	2.2	174	18	82	5	104
AOUT	365	53	5.6	423	118	2.4	183	16	86	5	109
SEPTEMBRE	353	55	13.2	421	114	2.3	180	17	85	13	100
OCTOBRE	352	55	13.7	420	105	2.4	176	17	83	5	104
NOVEMBRE	334	46	12.9	392	97	2.2	166	14	74	6	100
DECEMBRE	348	51	11.7	411	72	2.2	168	18	78	6	101
1987											
JANVIER	347	55	11.6	414	71	3.9	179	13	84	7	101
FEVRIER	357	50	7.2	414	52	2.2	153	18	79	5	87
MARS	389	54	7.0	443	52	2.4	198	19	92	7	119
AVRIL	369	49	4.3	422	60	2.2	189	18	85	5	116
MAI	370	59	3.9	433	60	2.1	188	19	86	6	116
JUIN	382	56	4.0	442	43	2.0	185	18	83	6	115
JUILLET	351	52	4.2	407	62	1.7	180	15	82	5	108
AOUT	378	59	6.6	443	66	2.4	191	17	87	6	116
SEPTEMBRE	376	75	9.7	461	69	2.4	198	16	89	5	120
OCTOBRE	402	65	8.7	476	60	2.6	193	18	90	13	108
NOVEMBRE	393	71	9.1	473	49	2.6	194	18	89	5	118
DECEMBRE	357	67	9.1	433	64	2.4	188	17	89	9	107
1988											
JANVIER	400	66	7.6	474	62	2.8	198	19	93	7	117
FEVRIER	351	56	7.8	414	76	2.3	176	14	84	6	99
MARS	385	56	8.8	450	91	2.9	191	15	92	7	107
AVRIL	394	48	5.7	448	100	2.5	191	19	89	8	113
MAI	403	57	4.9	465	105	2.4	200	17	91	7	119
JUIN	383	68	8.1	459	105	2.9	190	18	87	6	116
JUILLET	356	83	3.0	442	139	2.8	199	11	88	6	116
AOUT	390	81	6.0	477	144	2.5	201	14	89	7	118
SEPTEMBRE	376	132	10.4	518	81	2.8	195	16	88	6	118
OCTOBRE	365	105	11.5	482	64	2.5	192	17	88	6	115
NOVEMBRE	360	75	15.8	451	74	2.7	188	16	86	6	112
DECEMBRE	379	99	11.6	489	59	2.7	190	16	86	7	113

- (1) FIN DU MOIS OU DE L'ANNEE
(2) EXPRIMEE EN SULFATE
(3) 00,769 MM HG ET 4,250 KCAL/M3

PRODUCTION NETTE, IMPORTATIONS ET EXPORTATIONS DE GAZ (1.000 M3)(1)

	USINES A GAZ (1.000 M3)	COKERIES		PRODUCTION TOTALE (1.000 M3)	IMPORTA- TIONS (1.000 M3)	EXPORTA- TIONS (1.000 M3)	TOTAL DU GAZ DISPONIBLE (1.000 M3)
		PRODUCTION DESTINEE AUX FOURNITURES INDUSTRIELLES DIRECTES					
1982	103	49422		49525	794234	25854	817904
1983	93	51796		51889	815721	24339	843271
1984	84	59705		59789	836085	26032	869842
1985	79	59556		59635	831632	28497	862770
1986	46	52985		53031	785331	27972	810390
1987	-	56147		56147	861042	30659	886530
1988							
JUILLET	28	52075		52103	506355	19344	539114
AOUT	30	54679		54709	462443	14001	503151
SEPTEMBRE	36	50543		50579	719252	20338	749493
OCTOBRE	8	52790		52798	707027	25910	733915
NOVEMBRE	8	50444		50452	793519	31032	812939
DECEMBRE	9	50990		50999	953424	35947	968476
1987							
JANVIER	-	51202		51202	1271732	53699	1269235
FEVRIER	-	43863		43863	1066370	46666	1063567
MARS	-	60199		60199	1199912	49786	1210325
AVRIL	-	58944		58944	785340	27649	816635
MAI	-	58660		58660	781649	23604	816705
JUIN	-	58069		58069	765195	16574	806690
JUILLET	-	54692		54692	589304	15772	628224
AOUT	-	58478		58478	465134	14002	509610
SEPTEMBRE	-	60662		60662	623980	18217	666425
OCTOBRE	-	54769		54769	747880	27228	775421
NOVEMBRE	-	59895		59895	941844	34372	967367
DECEMBRE	-	54336		54336	1094158	40343	1108151
1988							
JANVIER	-	59084		59084	1056858	39202	1076740
FEVRIER	-	49948		49948	882392	39129	893211
MARS	-	54276		54276	1065031	39603	1079704
AVRIL	-	56986		56986	745526	26867	775645
MAI	-	60441		60441	539836	20514	579763
JUIN	-	58460		58460	602243	18227	642476
JUILLET	-	58453		58453	584006	16043	626416
AOUT	-	59911		59911	611085	15248	655748
SEPTEMBRE	-	59476		59476	658028	22004	695500
OCTOBRE	-	58219		58219	831896	28053	862082
NOVEMBRE	-	56611		56611	1034880	42673	1048818
DECEMBRE	-	57210		57210	1024180	46996	1034394

(1) SOURCE : ADMINISTRATION DE L'ENERGIE

INDUSTRIE DES MINERAUX NON METALLIQUES

	PRODUCTION DE L'INDUSTRIE DE LA TERRE CUITE							
	BRIQUES POUR MACONNERIE ORDINAIRE (M3)			BRIQUES DE PAREMENT (M3)			BRIQUES CREUSES POUR HOURSIS (M2)	AUTRES PRODUITS EN TERRE CUITE (1)
	BRIQUES PLEINES	BRIQUES PERFOREE ET CREUSES	TOTAL	MOULEES A LA MACHINE	MOULEES A LA MAIN	TOTAL		
1982	18383	64667	83049	14628	12195	26822	-	-
1983	15975	61144	77119	16094	13819	29913	-	-
1984	15419	63629	79048	17177	18532	35709	-	-
1985	16765	65949	82714	15775	21200	36975	-	-
1986	14305	72302	86608	18348	23230	41578	-	-
1987	12809	73387	86196	19437	23610	43047	-	-
1986								
JUILLET	13128	79607	92735	19319	19111	38430	-	-
AOUT	15646	77358	93004	19958	23729	43687	-	-
SEPTEMBRE	17727	79322	97049	21818	27404	49222	-	-
OCTOBRE	16950	85675	102625	21326	29025	50351	-	-
NOVEMBRE	16908	78898	95806	16947	24607	41554	-	-
DECEMBRE	13084	73912	86996	17636	23170	40806	-	-
1987								
JANVIER	7616	29369	36985	9355	14164	23519	-	-
FEBVIER	11233	18979	30212	10272	16337	26609	-	-
MARS	14298	57758	72056	18425	21588	40013	-	-
AVRIL	12402	86769	99171	19312	25717	45029	-	-
MAI	13357	86401	99758	21197	24737	45934	-	-
JUIN	13693	88842	102535	23323	28238	51561	-	-
JUILLET	8317	76990	85307	20175	20719	40894	-	-
AOUT	17770	79046	96816	20332	25343	45675	-	-
SEPTEMBRE	13388	94171	107559	24629	29604	54233	-	-
OCTOBRE	11588	93223	104811	24672	29055	53727	-	-
NOVEMBRE	14061	81947	96008	21790	25721	47511	-	-
DECEMBRE	15980	87153	103133	19767	22093	41860	-	-
1988								
JANVIER	14719	76072	90791	17042	26264	43306	-	-
FEBVIER	11714	76798	88512	20457	32265	52722	-	-
MARS	13170	91514	104684	24203	33067	57270	-	-
AVRIL	10120	88390	98510	23183	31038	54221	-	-
MAI	12727	93489	106216	20545	34469	55014	-	-
JUIN	15703	87517	103220	22249	36183	58402	-	-
JUILLET	14522	86989	101511	17326	28702	46028	-	-
AOUT	12869	95348	108217	23247	36818	60085	-	-
SEPTEMBRE	18452	90942	109394	24861	39055	63916	-	-
OCTOBRE	16080	101469	117549	22393	38767	61160	-	-
NOVEMBRE	15691	97485	113176	22164	37444	59608	-	-
DECEMBRE	16135	95620	111755	23158	34692	57850	-	-

(1) AUTRES QUE TUILES, CERAMIQUE ARCHITECTURALE, POTERIE A FLEURS POTERIE COLOMBOPHILE, MENAGERE ET ARTISTIQUE

INDUSTRIE DES MINERAUX NON METALLIQUES (SUITE)

	PRODUCTION DE L'INDUSTRIE CERAMIQUE							
	VAISSELLE DE FAIENCE ET DE PORCEL., PORCEL. ELEC-TROTECH., GRES, ET ART. DIV(T)	CARREAUX (1) (1.000 M2)	PRODUITS RE-FRAC-TAIRES (T)	TUILES ET ACCESSOIRES (T)	DALLES D'USINES (T)	ARGILES, SILEX, QUARTZ, ET QUARTZITE (1.000 T)	CERAMIQUE ARCHITECTURALE (T)	POTERIE (T)
1982	672	18	9022	7113	233	29	656	1722
1983	665	11	7333	6502	219	57	1196	1671
1984	580	6	8358	6998	171	54	1395	1737
1985	518	5	9200	7240	142	51	1530	1513
1986	474	-	8647	7549	-	35	1902	1334
1987	401	-	8023	8752	-	32	1895	1296
1986								
JUILLET	161	-	9163	7032	-	24	1400	1800
AOUT	446	-	6880	7141	-	25	1677	721
SEPTEMBRE	438	-	7424	8405	-	38	2094	1728
OCTOBRE	540	-	9751	9551	-	51	2255	1554
NOVEMBRE	408	-	8015	8063	-	36	1723	1253
DECEMBRE	378	-	6590	8427	-	29	2301	690
1987								
JANVIER	405	-	6461	8647	-	1	1534	803
FEBVIER	415	-	6573	8494	-	16	1193	1440
MARS	467	-	8083	8691	-	30	1291	1534
AVRIL	469	-	8575	8548	-	47	1744	1512
MAI	386	-	7813	9243	-	60	1731	1724
JUIN	456	-	10343	9557	-	67	1792	1919
JUILLET	136	-	9035	6499	-	28	1716	1778
AOUT	443	-	6821	7523	-	30	1724	490
SEPTEMBRE	425	-	8052	10226	-	39	1891	1455
OCTOBRE	447	-	8847	9296	-	32	1829	1183
NOVEMBRE	361	-	8171	8929	-	24	1791	885
DECEMBRE	396	-	7507	9373	-	8	2107	829
1988								
JANVIER	388	-	7335	9290	-	5	1559	1259
FEBVIER	640	-	9803	9746	-	16	1596	1297
MARS	699	-	9364	11960	-	30	1945	1652
AVRIL	565	-	8522	8374	-	55	1821	1887
MAI	578	-	7995	6757	-	57	1496	603
JUIN	650	-	17746	7640	-	74	2082	2152
JUILLET	285	-	15361	6938	-	27	1635	1502
AOUT	446	-	6426	8334	-	51	2001	729
SEPTEMBRE	472	-	17310	8747	-	64	1955	1347
OCTOBRE	661	-	11244	8606	-	53	2108	1123
NOVEMBRE	738	-	9139	8686	-	71	2027	1116
DECEMBRE	598	-	9941	11257	-	6	2086	754

(1) CARREAUX DE REVETEMENT EN FAIENCE ET EN GRES, CARREAUX DE PAVEMENT EN DEMI GRES

	PRODUCTION DE CHAUX, CALCAIRES ET DERIVES					PRODUCTION DE L'INDUSTRIE DU CIMENT (T)				
	CHAUX (1000 T)	CALCAIRES (1000 T)	DOLOMIE		AGGLOMERES DE PLATRE (1000M2)	CARBONATES NATURELS (T)	CIMENT PORTLAND (T)	CIMENT METALLURGIQUE (1)	KLINKER DE CIMENT PORTLAND EXPORTE	TOTAL
			CRUE (T)	FRITEE (T)						
1982	114	2055	215068	13247	1410	27304	272261	192756	61674	526691
1983	133	1837	228114	14510	1526	21647	230451	186235	59874	475560
1984	165	1710	248516	15804	1572	34112	231027	184947	59711	475685
1985	151	1710	267537	-	1490	37207	212148	181963	67326	461437
1986	149	1764	336155	-	1568	40138	220518	189016	70457	479991
1987	147	1968	339334	-	1600	37331	226383	188450	59281	474094
1988										
JUILLET	132	1595	306650	-	2100	37779	189855	162958	71476	424289
AOUT	138	1908	315385	-	2266	35595	273898	236246	82309	592453
SEPTEMBRE	162	2229	337338	-	1663	50679	257349	261095	71380	589824
OCTOBRE	171	2219	342234	-	1741	43513	266081	259890	71642	597613
NOVEMBRE	149	1627	337102	-	1386	35571	222695	200811	76883	500389
DECEMBRE	142	1634	361573	-	1209	39244	172168	155579	56292	384039
1987										
JANVIER	133	820	221042	-	1280	39048	90801	29505	10517	130623
FEVRIER	127	1440	292822	-	1317	38049	138563	89544	36932	265039
MARS	153	1789	366143	-	1621	36018	204588	155870	39792	400250
AVRIL	152	2217	338579	-	1628	43103	281380	238070	92232	611682
MAI	153	2123	351746	-	1280	43519	282768	249133	54364	586265
JUIN	151	2364	358830	-	1750	47071	269357	251967	72607	593931
JUILLET	135	1778	336095	-	127	33490	211006	186074	72061	469141
AOUT	134	2050	304002	-	2259	31239	247949	212499	66420	526868
SEPTEMBRE	150	2367	365144	-	2000	38759	287295	261908	86165	635368
OCTOBRE	167	2510	402460	-	2134	38740	293692	252110	66403	612205
NOVEMBRE	155	2312	339544	-	2175	29876	238527	213886	67869	520082
DECEMBRE	153	1841	395599	-	1624	31064	170888	121029	45772	337669
1988										
JANVIER	149	1690	360946	-	2343	29221	200307	130698	65416	396419
FEVRIER	157	1813	352777	-	2216	35738	192102	126873	72987	391962
MARS	169	2088	417057	-	2505	37750	250302	176348	88926	515576
AVRIL	152	2144	426678	-	2285	44703	274265	213807	123938	612008
MAI	153	2248	385505	-	2263	31531	307186	235646	78603	621435
JUIN	160	2661	421805	-	2670	35945	303591	278166	51218	632975
JUILLET	119	1677	312910	-	112	18666	247886	176431	58293	482610
AOUT	159	2304	408229	-	3347	29647	290438	226752	70650	587840
SEPTEMBRE	167	2529	409863	-	2584	29885	305662	264541	67531	637734
OCTOBRE	175	2292	403521	-	2341	29989	298532	251908	71644	622084
NOVEMBRE	170	2446	405959	-	2170	32712	257248	210734	64363	532365
DECEMBRE	162	1981	379086	-	1476	23174	205362	177240	35059	417661

(1) CIMENTS DE HAUTS FOURNEAUX, DE FER, PERMETALLURGIQUE, SUBSULFATE

SIDERURGIE

	HAUTS FOURNEAUX EN ACTIVITE	PRODUCTION DE LAITIER DE HAUTS FOURNEAUX (1.000T)	PRODUCTION DE FER ET D'ACIER (EN 1.000 T)							B. DEMI-PRODUITS (1)	
			FONTE	ACIER					TOTAL (2)	POUR RELAMINEURS	AUTRES DEMI-PRODUITS
				THOMAS	MARTIN	AU FOUR ELECT. (Y. C. DUPLEX)	ACIER A L'OXYGENE PUR	ACIER LIQUIDE POUR MOULAGE			
1982	11	-	653	-	-	59.6	764	9.5	826.3	42	99
1983	12	-	689	-	-	56.8	780	9.6	846.4	55	132
1984	13	-	747	-	-	65.0	867	9.7	941.9	55	128
1985	12	-	727	-	-	63.3	818	8.5	890.6	54	103
1986	11	-	671	-	-	49.6	756	7.9	813.7	57	91
1987	10	-	687	-	-	49.3	761	5.4	815.5	59	112
1988											
JUILLET	11	-	633	-	-	27.7	711	2.4	741.0	57	62
AOUT	10	-	716	-	-	43.9	796	9.1	849.2	35	61
SEPTEMBRE	11	-	693	-	-	51.2	771	8.9	831.6	60	92
OCTOBRE	11	-	670	-	-	46.3	748	8.6	802.6	60	143
NOVEMBRE	10	-	645	-	-	47.3	769	7.1	823.4	48	72
DECEMBRE	10	-	634	-	-	36.9	718	7.2	762.3	33	73
1987											
JANVIER	10	-	642	-	-	36.5	717	6.4	760.2	32	135
FEVRIER	10	-	479	-	-	54.2	528	7.6	590.3	53	70
MARS	10	-	720	-	-	51.2	791	7.6	849.6	60	156
AVRIL	10	-	706	-	-	46.6	782	5.4	834.4	66	104
MAI	10	-	746	-	-	57.3	819	5.4	881.6	76	104
JUIN	11	-	709	-	-	57.4	789	5.3	852.2	91	138
JUILLET	10	-	611	-	-	25.8	674	4.0	703.3	57	133
AOUT	10	-	732	-	-	49.0	800	4.0	853.0	22	65
SEPTEMBRE	11	-	684	-	-	46.1	764	5.3	815.7	53	128
OCTOBRE	11	-	757	-	-	66.7	848	4.7	919.8	56	119
NOVEMBRE	11	-	768	-	-	59.8	849	4.7	913.4	76	111
DECEMBRE	10	-	689	-	-	41.2	767	4.6	813.0	69	84
1988											
JANVIER	11	-	794	-	-	67.3	888	4.8	960.2	85	108
FEVRIER	11	-	710	-	-	66.1	804	4.8	874.9	72	105
MARS	11	-	787	-	-	72.2	879	4.9	956.1	73	120
AVRIL	11	-	779	-	-	67.6	875	4.8	947.5	55	133
MAI	11	-	797	-	-	71.8	887	4.9	963.7	54	75
JUIN	12	-	765	-	-	76.1	860	4.9	941.2	60	87
JUILLET	13	-	819	-	-	33.6	707	4.6	745.0	51	100
AOUT	13	-	740	-	-	76.2	828	4.5	908.3	73	66
SEPTEMBRE	13	-	786	-	-	67.1	895	4.5	986.7	58	116
OCTOBRE	13	-	804	-	-	90.6	907	4.5	1002.0	-	-
NOVEMBRE	-	-	766	-	-	79.5	863	4.5	947.0	-	-

(1) LES CHIFFRES SE RAPPORTENT AUX EXPEDITIONS
(2) A PARTIR DE JUILLET 1976, Y COMPRIS L'ACIER E.S.R.

	PRODUCTION DE FER ET D'ACIER (EN 1.000 T) (SUITE)												O. PRODUITS FINIS	
	C. PRODUITS FINIS											TOTAL		
	ACIERS MAR-CHANDS	PROFIL-LES ET ZORES	RAILS ET ACCES-TOIRES	FILS MACHI-NE	TOLES FORTES (4,76 MM ET PLUS)	TOLES MOYEN-NES (3A 4,76MM)	LARGES PLATS (PLUS DE 150 MM)	TOLES NOIRES (1)	FEUIL-LARDS ET BAN-DES A TUBES	RONDS ET CARRES POUR TUBES	DIVERS ESSI-EUX ET BANDA-GES ET N.D.A.			
1982	47	36.5	-	61.1	127	52.6	-	270	5	14.0	0.4	614	21.5	90.5
1983	39	44.0	-	57.1	103	50.0	-	274	5	16.4	0.2	588	21.9	102.5
1984	39	33.7	-	59.4	124	64.3	0.1	329	8	21.2	0.2	678	28.2	125.1
1985	33	26.4	-	39.5	138	69.4	-	339	7	20.5	-	673	29.5	120.2
1986	28	22.6	-	33.5	118	53.3	0.1	340	8	9.5	0.1	613	14.6	121.1
1987	19	21.8	-	30.1	118	54.7	-	356	9	9.3	-	618	5.3	124.3
1986														
JUILLET	14	30.8	-	17.7	63	43.1	-	321	7	-	-	496	14.8	116.1
AOUT	15	3.2	-	42.1	88	44.8	0.1	295	6	15.2	-	510	14.6	91.4
SEPTEMBRE	44	26.5	-	35.9	154	64.1	-	401	6	4.1	-	736	7.2	127.8
OCTOBRE	37	28.9	-	41.7	121	59.9	-	363	10	8.9	-	671	15.1	140.1
NOVEMBRE	31	23.5	-	35.5	86	41.5	-	325	8	7.0	-	558	3.4	126.9
DECEMBRE	23	19.0	-	17.0	111	40.1	-	298	10	-	-	518	3.3	112.3
1987														
JANVIER	11	18.8	-	28.4	114	49.9	-	325	13	-	-	561	3.8	103.3
FEBVIER	2	21.7	-	40.0	116	39.4	-	233	11	10.9	-	475	5.3	122.2
MARS	18	21.4	-	40.9	129	58.9	-	418	11	5.7	-	704	4.6	143.4
AVRIL	19	23.0	-	47.0	127	66.4	-	396	10	9.0	-	697	5.2	145.9
MAI	22	25.4	-	39.3	106	55.7	-	356	8	8.3	-	621	5.1	121.8
JUIN	23	19.7	-	34.7	143	44.2	-	382	9	10.0	-	667	5.9	148.4
JUILLET	6	10.9	-	10.0	79	41.9	-	303	6	8.1	-	466	5.9	106.5
AOUT	24	29.1	-	30.1	109	43.0	-	307	5	8.5	-	555	5.9	95.9
SEPTEMBRE	30	28.7	-	20.9	132	58.7	-	407	9	8.2	-	694	5.9	151.5
OCTOBRE	24	24.4	-	33.6	136	66.8	-	350	10	18.7	-	664	5.9	134.5
NOVEMBRE	29	18.7	-	21.0	120	74.0	-	377	9	13.4	-	661	5.8	122.8
DECEMBRE	21	19.2	-	14.9	100	57.7	-	420	9	10.9	-	652	4.2	95.8
1988														
JANVIER	21	21.3	-	32.6	133	79.9	-	409	10	16.9	-	724	5.3	116.4
FEBVIER	30	21.4	-	26.4	136	60.1	-	389	9	16.0	-	687	6.4	142.5
MARS	26	37.2	-	29.8	151	58.0	-	409	10	19.0	-	740	6.2	158.6
AVRIL	30	24.8	-	35.3	152	65.7	-	381	6	18.1	-	713	6.2	121.4
MAI	15	31.0	-	31.1	137	73.1	-	424	3	16.3	-	730	4.9	136.1
JUIN	23	32.3	-	28.2	165	88.3	-	460	5	18.8	-	821	6.3	129.1
JUILLET	11	5.6	-	17.9	106	69.4	-	403	2	1.0	-	617	0.1	91.3
AOUT	14	11.9	-	30.9	149	75.7	-	370	2	20.1	-	674	5.3	102.4
SEPTEMBRE	28	36.7	-	35.6	167	73.5	-	410	3	19.5	-	773	6.7	149.8
OCTOBRE	23	30.7	-	28.5	169	89.4	-	450	1	20.1	-	812	-	-

(1) Y COMPRIS LES TOLES DESTINEES A ETRE ETAMEES, GALVANISEES OU PLOMBEES

(2) Y COMPRIS, OUTRE LES QUANTITES PRODUITES PAR LA SIDERURGIE, CELLES QUI SONT PRODUITES PAR LES INDUSTRIES TRANSFORMATRICES

SIDERURGIE (SUITE)

	CONSOMMATION DE MATIERES PREMIERES (EN 1.000T) (1)											
	HAUTS FOURNEAUX									ACIERIES (2)		
	MINERAI DE FER				MINERAI DE MAN-GANESE	FER-RAILLE	COKE		FONTE	FER-RAILLE	SPIEGEL ET FER-MANGANESE CARBURE	
	ETAT BRUT DS FOURN.	DS LES INSTAL. D'AGGL.	TOTAL (3)	DONT INDIGE-NE			PAYS C.E.C.A	PAYS TIERS				HAUTS FOUR-NEAUX
1980	830	3082	3912	-	292	3620	13.7	2.2	-	2458	909	17.2
1981	679	3020	3699	-	133	3566	20.9	2.3	-	2442	931	16.1
1982	508	2523	3031	-	100	2931	13.0	1.0	-	1948	783	10.7
1983	442	2643	3085	-	289	2796	14.2	4.5	-	1999	787	10.2
1984	563	2929	3492	-	83	3409	16.9	0.3	-	2234	859	9.3
1985	551	2769	3320	-	24	3295	20.2	-	-	2164	755	5.1
1986	464	2584	3049	-	8	3040	12.2	1.1	-	2016	649	5.1
1987	429	2746	3175	-	38	3138	10.3	1.0	-	2064	620	5.2
1988												
1. TRIM.	415	2712	3127	-	491	2637	14.4	3.9	-	2011	790	10.4
2. TRIM.	510	2856	3366	-	481	2885	17.7	3.6	-	2112	772	10.8
3. TRIM.	368	2266	2634	-	85	2549	11.3	-	-	1750	676	8.7
4. TRIM.	475	2738	3213	-	99	3114	13.3	10.4	-	2124	830	10.8
1984												
1. TRIM.	622	2875	3498	-	86	3412	13.3	1.4	-	2236	883	10.4
2. TRIM.	637	3066	3703	-	103	3600	16.9	-	-	2384	929	12.0
3. TRIM.	475	2742	3217	-	108	3109	12.9	-	-	2028	754	8.4
4. TRIM.	519	3032	3551	-	34	3517	24.4	-	-	2287	869	6.5
1985												
1. TRIM.	533	2774	3307	-	33	3274	2.0	-	-	2128	797	5.2
2. TRIM.	596	2874	3470	-	22	3449	1.8	-	-	2249	829	5.8
3. TRIM.	501	2654	3155	-	22	3133	2.3	-	-	2072	864	4.5
4. TRIM.	574	2772	3346	-	21	3325	2.0	-	-	2205	731	4.9
1986												
1. TRIM.	492	2720	3212	-	18	3194	19.7	0.4	-	2109	744	5.6
2. TRIM.	453	2473	2927	-	5	2922	10.5	2.1	-	1938	651	5.4
3. TRIM.	479	2640	3119	-	7	3113	8.2	1.6	-	2049	602	5.2
4. TRIM.	433	2503	2936	-	3	2933	10.4	0.2	-	1968	600	4.2
1987												
1. TRIM.	415	2397	2812	-	1	2811	8.5	0.7	-	1842	568	4.9
2. TRIM.	459	2849	3308	-	51	3257	9.4	1.3	-	2173	653	5.3
3. TRIM.	400	2783	3183	-	47	3136	10.3	0.7	-	2032	577	5.1
4. TRIM.	443	2955	3398	-	52	3346	12.8	1.1	-	2210	682	5.4
1988												
1. TRIM.	447	3028	3475	-	38	3437	11.3	0.9	-	2296	751	5.2
2. TRIM.	517	2991	3508	-	20	3488	10.6	1.8	-	2359	758	6.5
3. TRIM.	-	-	-	-	-	-	-	-	-	2190	693	5.6

(1) SOURCE : GROUPEMENT DE LA SIDERURGIE

(2) NON COMPRIS LES FUNDRIES INDEPENDANTES

(3) Y COMPRIS LA CONSOMMATION DES INSTALLATIONS DE BEDDING

INDUSTRIE DES METAUX NON FERREUX ET DE LEURS ALLIAGES (1)

	PRODUITS BRUTS (1ERE ET 2EME FUSIONS) (T)							TOTAL
	CUIVRE	ZINC	POUSSIERES DE ZINC	PLOMB	ETAIN	CADMIUM	ALUMINIUM ET DIVERS	
1982	41803	20071	1961	8310	184	83	349	72761
1983	35939	22987	2092	11179	185	105	482	72969
1984	35642	23777	2471	10643	201	123	476	73331
1985	37955	24211	2714	9524	192	104	337	75037
1986	38148	24066	2683	8193	225	115	433	73863
1987	39659	25715	2713	9003	325	109	525	78048
1988								
JUILLET	24450	21593	3375	1019	232	53	312	51034
AOUT	27299	22268	1023	6875	207	42	430	58144
SEPTEMBRE	41147	23842	2872	8178	318	110	433	76900
OCTOBRE	40717	24664	3715	5013	193	158	506	74966
NOVEMBRE	40786	23521	2326	10258	172	153	506	77722
DECEMBRE	39232	24707	2398	12099	173	145	519	79271
1987								
JANVIER	38308	24930	2885	10951	257	107	462	77880
FEBVIER	38062	21691	2738	9102	256	121	538	72506
MARS	41472	25524	2743	7449	281	142	543	78154
AVRIL	43156	25170	2741	8144	249	121	588	80169
MAI	37043	27377	2499	7910	232	102	549	75712
JUIN	46082	28746	3478	10037	269	123	622	89357
JUILLET	26039	20203	1314	5046	62	66	398	53128
AOUT	29914	26685	3761	7468	374	28	472	68702
SEPTEMBRE	47572	30655	3443	12006	472	112	392	94652
OCTOBRE	45149	27698	2030	10162	521	124	537	86221
NOVEMBRE	42248	23852	2780	9633	527	139	506	79685
DECEMBRE	40861	26049	2167	10122	404	123	689	80415
1988								
JANVIER	42250	29501	3428	8728	358	132	656	85053
FEBVIER	37033	25574	3470	10585	476	142	614	77894
MARS	46429	29314	2971	13137	558	184	698	93291
AVRIL	42723	28467	3023	9249	399	149	638	82648
MAI	34338	26128	3485	9189	494	165	610	74409
JUIN	44562	28235	4200	11992	558	151	601	90299
JUILLET	30901	23194	241	10423	261	172	489	65681
AOUT	39321	28609	4185	5868	274	163	717	79137
SEPTEMBRE	47673	29063	3894	12436	378	157	622	94223
OCTOBRE	48261	28090	3346	11093	318	142	700	89950
NOVEMBRE	49343	26016	3385	11470	419	128	560	91321
DECEMBRE	41499	25567	2080	12391	479	151	558	82725

(1) JUSQU'EN DECEMBRE 1977, LES RENSEIGNEMENTS MENSUELS POUR LES PRODUITS BRUTS CORRESPONDENT A DES MOYENNES CALCULEES SUR LES 3 DERNIERS MOIS

INDUSTRIE DES METAUX NON FERREUX ET DE LEURS ALLIAGES (SUITE)

	DEMI-PRODUITS (T)						METAUX PRE-CIEUX (OR, PLATINE, ETC.) (KG)		FONDERIES DE METAUX NON FERREUX					
	CUIVRE NON ALLIE	CUIVRE ALLIE	ZINC	PLOMB	ALUMINIUM	ETAIN ET DIVERS	TOTAL	PRO-DUITS BRUTS	DEMI-PRO-DUITS	COM-MANDES		EXPORTATIONS		
										MIL-LIONS F	MIL-LIONS F	(T)	MIL-LIONS F	(T)
1982	23061	1620	2499	1498	22174	29	50878	86150	1073	194.0	175.0	750	124.5	567
1983	21722	889	2352	2248	24401	27	51438	96296	1209	200.6	193.0	754	141.0	579
1984	24782	721	2147	2354	23902	20	53747	105790	1620	264.9	241.2	839	162.8	584
1985	26037	676	2337	2249	24702	31	56032	106589	2037	270.5	265.9	870	176.6	616
1986	25421	421	1958	2338	23981	21	54138	104270	1315	278.4	263.9	862	178.4	604
1987	23791	31	1673	2306	27120	7	54927	103454	2561	281.6	261.2	864	169.5	581
1988														
JUILLET	16833	457	1154	1382	17612	4	37442	96724	477	110.4	155.1	427	99.3	317
AOUT	21478	244	1705	543	22166	31	46167	78563	494	323.9	220.5	721	144.4	492
SEPTEMBRE	31485	662	2065	2738	24962	33	61945	118408	1341	519.3	301.6	1018	200.7	720
OCTOBRE	24978	43	2302	4214	25468	25	57030	111703	1370	210.9	319.9	982	212.8	673
NOVEMBRE	23910	23	1594	2361	22491	11	50390	87084	859	286.4	258.1	887	172.0	620
DECEMBRE	22955	57	1725	1583	22176	15	48511	83753	831	179.3	265.5	852	172.3	575
1987														
JANVIER	24087	1	1757	1521	24420	11	51797	111950	1102	273.1	257.5	883	167.7	584
FEBVIER	24564	39	1478	2490	25867	5	54443	99327	2968	292.0	269.9	910	159.1	542
MARS	25499	48	1482	2956	29407	8	59400	121209	5995	220.6	293.9	981	183.6	642
AVRIL	26386	48	1423	1691	27720	7	57275	109092	5141	315.7	280.2	972	187.9	700
MAI	23386	9	1558	2119	25825	7	52904	111950	5192	239.7	272.7	901	178.4	621
JUIN	27844	27	2409	2636	28071	9	60996	108929	3459	597.3	294.3	973	180.8	625
JUILLET	13246	19	828	1192	22436	6	37727	86654	626	199.3	144.5	515	106.8	402
AOUT	21328	32	2152	2797	24658	6	50973	99667	974	214.6	246.7	705	153.9	419
SEPTEMBRE	27979	6	2098	2672	31369	9	64133	104673	1312	235.7	289.6	964	198.5	676
OCTOBRE	30209	50	1723	3423	30187	5	65597	106439	821	299.4	284.0	969	184.5	669
NOVEMBRE	23128	57	1678	2503	28579	8	55953	109843	2063	236.5	273.6	925	182.3	646
DECEMBRE	17838	30	1486	1674	26897	5	47930	111714	1082	230.0	240.6	817	163.3	586
1988														
JANVIER	21969	35	1822	2326	27366	9	53528	128187	1033	285.0	326.0	1105	223.8	766
FEBVIER	24353	42	1926	2062	29970	7	58360	102088	1213	266.8	321.1	978	233.0	715
MARS	31964	54	2473	2718	32273	10	69492	126584	1253	349.1	335.8	1096	217.0	717
AVRIL	26170	38	2112	2673	26728	9	57730	104073	911	253.6	285.7	979	179.6	637
MAI	26640	36	1671	2191	30272	8	60818	108066	1148	243.0	269.4	881	163.6	544
JUIN	30375	67	2514	3048	33069	10	69083	117094	1271	606.6	318.8	982	195.9	614
JUILLET	16678	65	517	841	23175	5	41281	91507	615	175.8	168.7	535	122.4	409
AOUT	25128	518	1834	2505	30216	7	60208	99459	1024	335.9	279.0	878	186.6	601
SEPTEMBRE	31344	682	1844	2546	34591	11	71018	82052	1150	328.4	305.7	806	210.3	523
OCTOBRE	27109	172	1809	4215	31410	7	64722	109929	1049	277.6	280.6	870	182.2	564
NOVEMBRE	27625	222	1880	2993	31637	12	64359	110015	1000	426.2	295.1	958	198.3	682
DECEMBRE	22034	158	2041	2154	29064	7	55458	94441	1682	275.9	273.9	822	177.3	549

FABRICATIONS METALLIQUES (1)

	ACIERIES DE MOULAGE					FONDERIES DE FER				
	COMMANDES	EXPEDITONS		EXPORTATIONS		COMMANDES	EXPEDITONS		EXPORTATIONS	
		1000000 F	1000000 F	(T)	1000000 F		(T)	1000000 F	1000000 F	(T)
1982	410	420	6245	317.7	5342	470	343	9134	116.5	2988
1983	439	423	6421	333.1	5568	449	325	8241	128.3	2991
1984	478	462	6707	354.3	5853	475	348	8132	146.9	3242
1985	459	485	6241	391.8	5384	507	412	8562	166.6	3398
1986	381	466	5261	372.8	4547	525	411	7936	169.5	3215
1987	335	385	4357	313.0	3811	468	404	7794	174.9	3194
1988										
JUILLET	76	96	970	67.5	752	465	234	4199	117.4	1905
AOUT	503	538	5440	437.3	4713	422	324	6679	126.5	2452
SEPTEMBRE	268	490	4825	400.4	4043	566	482	9630	197.9	3573
OCTOBRE	344	410	5231	298.8	4376	658	521	10476	207.3	4334
NOVEMBRE	381	445	5167	353.2	4486	540	369	7551	154.6	2923
DECEMBRE	290	438	4954	358.0	4382	466	366	6707	149.5	2737
1987										
JANVIER	417	407	5130	329.8	4524	302	339	5912	158.1	2797
FEVRIER	397	455	5543	357.2	4694	415	425	8204	174.8	3270
MARS	368	481	5583	387.7	5010	424	441	8598	185.9	3665
AVRIL	283	399	4670	312.4	4051	376	437	8667	181.9	3345
MAI	297	360	3978	276.5	3313	441	395	7827	179.9	3104
JUIN	480	394	4724	325.9	4258	457	484	9346	194.8	3478
JUILLET	123	90	740	63.1	563	242	239	4638	123.4	2447
AOUT	418	399	5495	344.2	5028	336	350	6786	149.4	2481
SEPTEMBRE	290	568	4935	508.3	4458	422	459	9216	193.1	3638
OCTOBRE	313	366	3922	295.4	3343	484	515	10047	241.4	4291
NOVEMBRE	372	362	4369	305.1	3897	427	425	8007	187.0	3487
DECEMBRE	343	396	4472	320.5	3817	386	352	6542	143.8	2735
1988										
JANVIER	476	319	3636	267.5	3293	439	402	7559	194.2	3434
FEVRIER	472	354	4416	273.3	3752	494	455	8925	211.0	3891
MARS	396	350	4307	279.1	3701	526	527	10293	247.4	4437
AVRIL	226	306	3904	251.0	3328	435	456	9131	213.4	3737
MAI	380	349	4205	276.3	3569	450	448	9075	191.1	3388
JUIN	374	380	4212	294.6	3537	525	529	10327	235.1	4110
JUILLET	180	173	1817	143.4	1573	304	276	5035	168.2	2805
AOUT	287	308	3854	253.8	3393	455	393	8032	170.9	3108
SEPTEMBRE	303	339	4097	275.2	3537	476	503	9851	208.6	3692
OCTOBRE	373	363	4043	283.7	3275	505	481	9660	216.7	3957
NOVEMBRE	389	373	4180	289.4	3607	590	470	9242	205.3	3611
DECEMBRE	412	390	3991	298.2	3340	507	439	8580	210.8	3607

(1) SOURCE : FEDERATION DES ENTREPRISES DE L'INDUSTRIE DES FABRICATIONS METALLIQUES ET INSTITUT NATIONAL

DE STATISTIQUE. ETABLISSEMENTS OCCUPANT 5 OUVRIERS OU PLUS.

FABRICATIONS METALLIQUES (SUITE)

	TREFILERIE, ETIRAGE, LAMINAGE A FROID ET LEURS DERIVES					FORGE, ESTAMPAGE, GROS EMBOUTISSAGE ET INDUSTRIES CONNEXES				
	COMMANDES	EXPEDITONS		EXPORTATIONS		COMMANDES	EXPEDITONS		EXPORTATIONS	
		1000000 F	1000000 F	(T)	1000000 F		(T)	1000000 F	1000000 F	(T)
1982	2793	2718	78794	2280.4	64988	1135	1206	35555	642.7	19759
1983	3029	2955	82131	2506.3	68195	1164	1199	31977	657.4	17564
1984	3668	3417	85269	2917.3	71079	1303	1303	32968	734.0	18635
1985	3407	3600	83180	3098.6	69103	1482	1561	40646	924.1	24102
1986	3251	3324	80077	2814.2	65824	1343	1491	37929	884.8	22276
1987	3251	3223	79123	2725.1	64901	1479	1480	37912	904.5	23281
1988										
JUILLET	2419	2822	64995	2478.9	55732	730	787	21087	474.8	13169
AOUT	2142	2163	58743	1708.7	44965	1191	1334	31027	768.2	17024
SEPTEMBRE	3050	3302	83892	2777.7	67569	1526	1634	40985	925.2	22029
OCTOBRE	3239	3840	95232	3175.7	76572	1536	1649	45818	953.9	27920
NOVEMBRE	3402	2968	73176	2521.8	60084	1338	1358	31448	831.0	18453
DECEMBRE	3165	2703	66589	2250.7	54016	1163	1211	26608	671.1	14383
1987										
JANVIER	3849	3019	71299	2547.6	59661	1296	1432	32974	877.6	19244
FEVRIER	3177	3292	79561	2746.1	64591	1373	1426	34539	857.9	19842
MARS	3745	3449	82849	2935.5	69591	1535	1623	39938	1021.0	24392
AVRIL	3280	3697	93909	3101.2	77821	1714	1806	39820	987.0	23886
MAI	2775	3098	77300	2688.8	64837	1487	1504	37434	927.5	22512
JUIN	3279	3399	85535	2923.4	70312	1653	1695	43534	1053.2	27528
JUILLET	2524	2847	65543	2521.9	56894	845	1015	27237	697.8	20317
AOUT	2095	1916	56910	1512.4	42370	1440	1295	29256	786.1	16006
SEPTEMBRE	3397	3202	84438	2679.2	67284	1847	1816	47302	1128.5	30008
OCTOBRE	3706	3853	96598	3262.3	79421	1797	1757	44530	1093.5	27870
NOVEMBRE	3524	3977	87889	3387.8	711780	1663	1690	42394	1055.0	26503
DECEMBRE	4003	2994	69815	2475.5	56694	1524	1291	31342	784.7	18137
1988										
JANVIER	3688	3259	80027	2755.6	65359	1866	1714	42967	1082.8	26161
FEVRIER	4068	3662	90293	3097.8	74081	1811	1826	45947	1144.1	28059
MARS	4281	4428	109221	3793.8	91274	2258	2017	49651	1229.2	30340
AVRIL	3050	3469	86602	2912.0	70362	1783	1841	46330	1129.3	27512
MAI	3878	3300	82176	2749.8	65122	1827	1810	45547	1066.1	25561
JUIN	4186	4419	107737	3740.6	86587	1983	2228	54271	1361.8	31348
JUILLET	730	703	21951	551.4	16242	968	1091	26314	737.3	17919
AOUT	4707	4921	109951	4182.7	86390	2311	1739	39524	963.8	19894
SEPTEMBRE	4542	4825	105632	4003.8	83370	2143	2064	47653	1273.5	28411
OCTOBRE	4821	4983	104822	4163.6	83687	2076	1983	46378	1167.8	26933
NOVEMBRE	5709	4821	103807	3990.0	79655	2348	2204	52652	1344.9	32027
DECEMBRE	4224	3325	76985	2743.6	60004	2679	2173	50241	1295.4	29999

FABRICATIONS METALLIQUES (SUITE)

	TRAVAIL DE LA TOLE ET FABRICATIONS METALLIQUES DIVERSES					ACCESSOIRES METALLIQUES DU BATIMENT						
	COMMANDES	EXPEDITIONS			EXPORTATIONS		COMMANDES	EXPEDITIONS			EXPORTATIONS	
		1000000 F	1000000 F	(T)	1000000 F	(T)		1000000 F	1000000 F	(T)	1000000 F	(T)
1982	3767	3949	109076	2162.0	68919	2456	2530	28897	982.1	13148		
1983	4420	4474	117588	2469.3	75852	2634	2614	28377	1095.2	13650		
1984	4771	5005	116582	2804.8	74949	2804	2807	28457	1205.3	14306		
1985	5384	5518	127210	3047.3	79078	2842	3086	30747	1283.8	14348		
1986	5217	5514	132570	3034.7	84187	3002	3128	31767	1320.4	15204		
1987	5375	5374	140816	2998.7	94155	3191	3325	32901	1410.4	15925		
1988												
JUILLET	4257	4376	107667	2602.9	71202	1943	2090	21328	989.8	12187		
AOUT	4211	4637	95501	2219.9	50963	2885	2740	27998	1115.0	13076		
SEPTEMBRE	5365	5683	140233	3087.4	96221	3552	3818	38848	1559.0	18215		
OCTOBRE	4936	5314	122261	2699.5	74579	3557	4033	41066	1687.1	19541		
NOVEMBRE	4086	5049	128581	2875.7	88931	2970	3134	33231	1360.7	16368		
DECEMBRE	5758	4459	104419	2437.5	70670	3430	3221	33188	1306.6	15722		
1987												
JANVIER	5158	4944	117378	2667.7	74077	2745	2850	30501	1281.2	15636		
FEVRIER	5548	5190	128844	2714.8	80231	2887	3032	30884	1291.5	14750		
MARS	6355	5785	148767	3171.8	98272	3035	3242	31686	1358.9	14584		
AVRIL	5158	5636	147445	3056.4	95387	3120	3246	30430	1353.7	14215		
MAI	5443	5519	143367	3258.1	100835	3148	3090	30249	1291.7	14275		
JUIN	5227	5988	152951	3242.0	99297	3477	3715	36270	1636.1	17521		
JUILLET	5943	4643	126927	3031.4	96578	1913	2046	20544	1005.2	11275		
AOUT	4001	4432	110624	2103.7	60913	3154	2914	29464	1175.3	13656		
SEPTEMBRE	4873	6465	172586	3688.9	120917	3837	4028	39872	1663.3	19342		
OCTOBRE	5065	5472	147923	3048.3	98896	3814	4520	44046	1968.6	21942		
NOVEMBRE	5188	5322	147768	3156.8	103860	3487	3778	37153	1534.6	18355		
DECEMBRE	6997	4706	118956	2482.5	75987	3602	3490	34258	1413.2	16115		
1988												
JANVIER	5541	5426	149051	3138.1	103040	3121	3317	33290	1460.3	17177		
FEVRIER	6072	5800	155544	3130.9	100241	3535	3616	35222	1572.3	17647		
MARS	6303	6525	175123	3706.5	116477	3825	3950	38103	1723.2	17991		
AVRIL	5144	5656	146353	3096.8	95741	3597	3551	32461	1501.9	15353		
MAI	6140	5854	151675	3362.4	98751	3191	3436	31558	1452.4	15489		
JUIN	6312	6693	168033	3753.6	107736	3498	3897	37247	1607.7	17813		
JUILLET	5270	4403	108524	2714.3	77734	1830	1897	18613	890.3	9959		
AOUT	4957	5469	129369	2696.3	69414	3429	3417	32526	1348.9	14512		
SEPTEMBRE	4707	6662	168645	3638.1	104295	3877	4136	40538	1597.3	18401		
OCTOBRE	6017	6384	165128	3443.0	101256	3944	3924	37667	1561.1	17432		
NOVEMBRE	5395	6303	159024	3388.9	99387	3702	4108	37717	1686.3	17352		
DECEMBRE	7612	5998	150679	3211.3	95505	3587	3912	36008	1501.1	15680		

FABRICATIONS METALLIQUES (SUITE)

	PONTS, CHARPENTES, CHAUDRONNERIE ET CHAUDIERES					CONSTRUCTION NAVALE						
	COMMANDES	EXPEDITIONS			EXPORTATIONS		COMMANDES	EXPEDITIONS			EXPORTATIONS	
		1000000 F	1000000 F	(T)	1000000 F	(T)		1000000 F	1000000 F	(T)	1000000 F	(T)
1982	2318	2413	26691	736.5	7785	1078	913	7545	161.2	39		
1983	1948	2273	20596	620.4	5181	1064	1410	17680	156.3	8		
1984	2426	2229	19579	594.9	4834	1110	1019	7438	124.1	-		
1985	2373	2731	20708	847.5	4817	891	1249	10769	140.7	-		
1986	2349	2540	21569	564.0	4301	964	944	7544	197.9	1		
1987	2584	2439	19986	555.0	4479	527	602	743	91.5	-		
1988												
JUILLET	1734	1641	13816	414.5	3629	3934	348	66	93.3	-		
AOUT	2448	2480	21625	439.8	4480	332	218	87	40.7	-		
SEPTEMBRE	2536	2732	25558	979.4	5283	361	515	-	64.4	-		
OCTOBRE	2577	2671	26147	517.8	5483	441	541	282	117.9	2		
NOVEMBRE	2957	2696	19679	672.7	4560	1346	3215	86377	76.7	-		
DECEMBRE	2448	3190	25381	569.2	4553	1082	1513	-	846.6	-		
1987												
JANVIER	2131	1867	13044	507.7	3595	257	276	-	56.6	-		
FEVRIER	1991	1975	15256	468.3	3699	271	835	4000	51.8	-		
MARS	2399	2080	19930	403.0	3926	311	528	-	78.1	-		
AVRIL	3671	2321	20873	450.0	3621	275	1141	4000	84.7	-		
MAI	2331	2500	20738	593.1	4691	287	310	-	67.0	-		
JUIN	2315	2725	21908	600.2	4267	330	368	520	57.8	-		
JUILLET	1934	1953	15202	366.9	3061	243	279	5	70.3	-		
AOUT	2586	2277	20357	409.9	3967	212	250	5	63.8	-		
SEPTEMBRE	2450	2722	23445	788.4	6124	1495	273	15	59.1	-		
OCTOBRE	2637	2899	23156	691.9	3941	314	319	5	68.2	-		
NOVEMBRE	2402	2568	24673	713.9	7145	374	442	365	90.8	-		
DECEMBRE	4422	3708	22416	575.9	5080	3191	2314	5	324.6	-		
1988												
JANVIER	1976	2439	21111	627.1	6448	177	177	5	31.4	-		
FEVRIER	2462	2558	22414	506.6	6121	364	462	108	119.2	-		
MARS	2724	2869	23602	654.2	7113	2348	509	308	199.4	-		
AVRIL	3297	2995	23489	495.0	4533	387	388	10	193.5	-		
MAI	2864	2639	20379	674.5	4761	357	364	10	121.3	-		
JUIN	2757	2952	22963	628.7	4807	390	2212	23675	92.0	-		
JUILLET	1763	1714	10305	439.8	2827	1152	262	15	77.9	-		
AOUT	2776	2552	20662	542.0	4164	1424	382	10	79.0	-		
SEPTEMBRE	3017	2607	22123	569.7	4752	400	1431	-	1064.4	-		
OCTOBRE	2476	2786	22479	624.9	4546	289	426	-	100.3	-		
NOVEMBRE	3391	2890	23651	665.1	4609	298	390	-	104.6	-		
DECEMBRE	3199	4356	24107	1484.8	3947	945	869	370	140.5	-		

FABRICATIONS METALLIQUES (SUITE)

	MATERIEL DE CHEMIN DE FER ET TRAMWAYS					AUTOMOBILE, CYCLE ET INDUSTRIES CONNEXES				
	COMMANDES	EXPEDITIONS		EXPORTATIONS		COMMANDES	EXPEDITIONS		EXPORTATIONS	
		1000000 F	1000000 F	(T)	1000000 F		(T)	1000000 F	1000000 F	(T)
1982	464	724.0	5250	96.2	501	21156	21198	111757	19122.4	101402
1983	589	786.2	5507	152.7	694	24196	24383	115354	22216.2	105586
1984	741	656.8	4546	181.2	1174	24324	24372	110092	21883.7	100167
1985	549	536.9	4406	111.4	915	28272	28529	119708	25498.0	109282
1986	339	513.9	4268	132.7	1080	32887	33001	131288	29901.0	119975
1987	313	534.8	3731	94.0	687	36103	36029	140592	33197.9	130404
1986										
JUILLET	158	20.3	131	11.1	76	25906	26196	107088	24002.6	98883
AOUT	349	534.3	4241	152.2	980	18861	18870	76937	16885.1	88321
SEPTEMBRE	396	615.0	5590	50.3	476	37820	37903	148814	34522.2	136151
OCTOBRE	260	687.9	6661	91.5	871	43622	43547	167793	40044.2	155423
NOVEMBRE	164	609.4	6114	68.2	614	33595	34049	137922	30991.5	127304
DECEMBRE	613	580.9	5405	81.6	792	32690	32907	128814	29312.8	116230
1987										
JANVIER	119	579.0	3818	38.2	375	30842	30492	121157	27959.9	112340
FEBVRIER	270	449.0	3349	26.8	208	37970	37803	148645	34570.2	137191
MARS	202	644.6	5975	51.3	489	39676	40509	156465	37210.9	144640
AVRIL	161	893.1	5269	121.2	1019	40514	40574	155165	37467.7	143481
MAI	565	766.9	3866	308.5	1645	36741	36331	145333	33678.0	135083
JUIN	176	550.6	3112	121.9	929	40763	40808	157658	37481.2	145595
JUILLET	79	250.9	1160	108.1	739	28072	27763	113323	25587.2	105101
AOUT	1208	667.1	3455	42.4	271	22929	22525	89870	20688.8	83282
SEPTEMBRE	145	544.1	4321	62.1	558	39814	40070	158366	37114.8	147422
OCTOBRE	161	462.9	3829	55.7	416	42038	41826	160242	38633.5	149104
NOVEMBRE	126	275.9	2605	39.6	345	37811	37828	145917	35230.2	136611
DECEMBRE	616	414.8	3411	175.7	1281	36744	36290	136640	32833.7	124357
1988										
JANVIER	109	431.1	2805	45.8	422	35707	35519	140752	32674.0	131032
FEBVRIER	128	635.2	4845	105.2	965	37498	37386	139153	33842.2	126630
MARS	192	357.7	3071	85.8	857	48432	48893	181456	44535.8	162692
AVRIL	103	470.6	4577	123.4	2233	41225	40789	154708	37260.8	142040
MAI	126	320.6	2928	98.9	983	38883	38684	146881	35519.8	135458
JUIN	275	496.4	3923	53.7	595	46138	46190	165993	42737.3	152922
JUILLET	25	75.7	512	10.2	102	25647	25974	107123	23823.3	99699
AOUT	189	312.3	2447	43.4	467	24739	24710	97714	22481.6	90615
SEPTEMBRE	134	252.4	1975	61.8	332	42836	42755	164288	39293.4	151586
OCTOBRE	101	284.0	2288	37.0	388	44919	44987	171303	41277.8	157852
NOVEMBRE	87	234.2	2364	60.8	604	43747	43506	166565	40233.7	154668
DECEMBRE	93	133.0	1627	61.4	556	41287	41036	152514	37039.2	138735

FABRICATIONS METALLIQUES (SUITE)

	INDUSTRIE AERONAUTIQUE					MACHINES MOTRICES, PNEUMATIQUES ET HYDRAULIQUES				
	COMMANDES	EXPEDITIONS		EXPORTATIONS		COMMANDES	EXPEDITIONS		EXPORTATIONS	
		1000000 F	1000000 F	(T)	1000000 F		(T)	1000000 F	1000000 F	(T)
1982	930	1270	661	1144.0	625	2584	2513.0	10252	1735.1	6671
1983	876	1110	549	1028.3	522	2739	2552.7	10116	1771.3	6551
1984	1501	910	496	743.4	475	3796	3006.5	11699	2184.6	7700
1985	1068	1262	690	1139.0	658	3644	3296.9	12395	2337.1	7811
1986	969	1106	576	942.1	535	3800	3263.3	11580	2381.3	7964
1987	807	1008	598	801.3	559	3618	3323.6	11784	2444.1	8213
1986										
JUILLET	17	170	6	154.3	6	3345	2719.4	9474	2027.8	6923
AOUT	1321	1172	821	969.5	783	3210	2470.3	8851	1699.2	5852
SEPTEMBRE	1236	1332	857	1104.9	761	3452	3342.8	12056	2368.9	8023
OCTOBRE	329	1054	574	876.5	539	3955	3605.3	12967	2580.6	9152
NOVEMBRE	1407	1254	579	1021.3	530	3439	3039.7	10975	2110.4	7209
DECEMBRE	2815	2028	1044	1685.1	971	3337	3663.7	11684	2461.5	7651
1987										
JANVIER	18	734	700	576.7	639	3938	2850.6	9813	2213.4	7312
FEBVRIER	1245	887	569	708.1	494	4423	3163.0	11609	2404.3	8470
MARS	202	1047	514	842.9	495	3936	3716.8	20018	2709.8	16083
AVRIL	1132	963	738	827.8	726	4105	3629.3	13458	2608.0	9062
MAI	249	995	532	704.9	481	3917	3361.4	11945	2501.7	8289
JUIN	2336	1229	617	936.7	584	3830	3644.0	12360	2705.3	8895
JUILLET	63	178	11	113.2	11	3155	2900.5	9947	2163.8	6691
AOUT	343	1100	543	819.0	508	2829	2420.4	8817	1731.4	6018
SEPTEMBRE	152	829	790	837.6	739	3619	3822.7	13235	2905.0	9654
OCTOBRE	2269	1469	808	1046.1	776	3695	3397.1	12564	2458.3	8670
NOVEMBRE	559	939	659	834.5	605	3418	3730.7	12023	2763.5	8428
DECEMBRE	3455	2731	631	2530.1	541	3690	3425.5	13150	2347.5	8677
1988										
JANVIER	2159	790	416	686.7	392	3850	3296.4	12327	2537.8	8662
FEBVRIER	882	1059	655	854.9	583	4652	3476.1	13232	2599.7	8776
MARS	995	1393	1216	1179.7	1147	4567	4242.7	14539	3276.9	10457
AVRIL	57	997	695	859.7	671	3730	3321.8	12664	2423.7	9149
MAI	390	994	648	796.6	605	3856	3533.8	13270	2620.9	8956
JUIN	288	1038	1105	932.1	1025	4542	4302.1	15802	3295.5	10720
JUILLET	421	781	132	647.4	112	2694	2603.4	9819	2002.8	7171
AOUT	600	1100	601	924.2	534	5420	3263.4	10482	2341.3	7086
SEPTEMBRE	2452	1230	967	1006.5	902	4442	3907.5	13268	2914.9	9053
OCTOBRE	549	1249	745	958.0	700	3844	3944.0	13411	2760.0	8670
NOVEMBRE	2309	1124	782	840.3	699	4034	3831.0	12331	2839.9	8576
DECEMBRE	1270	1551	870	1286.3	797	4080	4084.0	12311	2899.3	7699

FABRICATIONS METALLIQUES (SUITE)

	MACHINES-OUTILS ET INDUSTRIES CONNEXES					MACHINES TEXTILES ET ACCESSOIRES				
	COMMANDES	EXPEDITIONS		EXPORTATIONS		COMMANDES	EXPEDITIONS		EXPORTATIONS	
		1000000 F	(T)	1000000 F	(T)		1000000 F	(T)	1000000 F	(T)
		1000000 F	(T)	1000000 F	(T)		1000000 F	(T)	1000000 F	(T)
1982	986	1056	2796	793.9	2036	658	739	2734	628.8	2202
1983	1197	1096	2746	828.0	2020	816	699	2541	554.4	1856
1984	1355	1251	2941	958.5	2198	1031	917	3102	731.6	2304
1985	1634	1468	3579	1078.9	2508	1213	1032	3372	824.8	2634
1986	1541	1616	4108	1207.2	2978	1338	1272	3218	1024.4	2563
1987	1604	1548	5225	1110.5	3203	1568	1280	2766	1077.7	2190
1988										
JUILLET	875	1089	3472	852.4	2729	807	879	4576	674.9	4121
AOUT	1568	1505	3910	1148.8	2939	1422	668	1636	514.4	1204
SEPTEMBRE	1940	1688	3839	1289.8	2794	1222	1440	3611	1098.0	2749
OCTOBRE	1633	1882	4427	1411.1	3009	1495	1570	3929	1209.4	2697
NOVEMBRE	1563	1719	4314	1314.1	3282	1437	1177	2583	900.6	1930
DECEMBRE	1493	2086	6302	1526.6	4528	1609	1697	3931	1454.7	3195
1987										
JANVIER	1503	1346	4181	1001.0	3076	1661	867	1971	722.3	1522
FEBVRIER	1708	1541	5450	1148.8	4203	1313	1282	2576	1077.8	2050
MARS	1765	1793	4902	1226.9	3034	1773	1187	2461	984.5	1885
AVRIL	1805	1589	4610	1147.7	3383	1518	1430	2903	1253.6	2381
MAI	1396	1411	4181	1001.3	2910	1205	1222	2851	1010.3	2200
JUIN	1646	1848	5063	1378.5	3701	1820	1599	3846	1343.3	3116
JUILLET	1128	1128	4103	851.8	3125	1194	1176	2835	990.1	2321
AOUT	1599	1231	3117	831.9	2131	943	632	1404	467.1	980
SEPTEMBRE	1773	1558	4306	1073.4	2814	1904	1507	2914	1295.7	2366
OCTOBRE	1862	1822	4687	1308.6	3251	2012	1425	2674	1262.7	2255
NOVEMBRE	1640	1541	4420	1120.2	3067	1921	1459	3127	1211.8	2405
DECEMBRE	1669	2072	6095	1375.8	3927	1522	1642	3712	1310.1	2795
1988										
JANVIER	1781	1425	4668	977.3	3306	1012	1024	2136	804.9	1512
FEBVRIER	1700	1628	4942	1177.7	3700	1895	1656	3114	1386.6	2393
MARS	2156	2000	5839	1433.9	3970	2226	1689	3265	1371.9	2568
AVRIL	1622	1641	5414	1170.4	4046	2133	1637	2982	1410.1	2498
MAI	1574	1444	4562	972.8	3209	1585	1440	2727	1266.5	2374
JUIN	1947	2007	5612	1413.6	3788	1665	1689	3726	1433.2	3009
JUILLET	878	911	3977	655.1	3056	984	1151	1695	1038.2	1445
AOUT	1680	1556	4045	1082.9	2860	2405	923	1750	741.8	1407
SEPTEMBRE	2021	1775	4872	1279.2	3572	1677	1596	3141	1290.4	2462
OCTOBRE	1848	1734	4981	1251.0	3520	1131	1873	3151	1592.3	2615
NOVEMBRE	1807	1757	4958	1249.0	3481	2130	1806	3389	1542.0	2883
DECEMBRE	1885	2143	5864	1540.1	4251	1619	1595	2967	1353.1	2440

FABRICATIONS METALLIQUES (SUITE)

	CONSTRUCTIONS MECANIQUES DIVERSES					APPAREILS DE LEVAGE, MANUTENTION ET DE PESAGE				
	COMMANDES	EXPEDITIONS		EXPORTATIONS		COMMANDES	EXPEDITIONS		EXPORTATIONS	
		1000000 F	(T)	1000000 F	(T)		1000000 F	(T)	1000000 F	(T)
		1000000 F	(T)	1000000 F	(T)		1000000 F	(T)	1000000 F	(T)
1982	1613	1702	6751	669.5	3017	2503	2637	14775	1779.5	9906
1983	1670	1699	6942	673.1	3145	2372	2277	12358	1497.4	8676
1984	1861	1848	7700	789.8	3512	2744	2740	14335	1898.8	10677
1985	2190	2270	8780	968.3	3842	3155	3088	15805	2243.6	11998
1986	2260	2287	8727	1007.8	4048	2851	2932	15110	2097.8	11658
1987	2174	2156	8111	985.5	3720	3058	2980	16183	2197.5	13138
1988										
JUILLET	1897	1691	5034	899.3	2551	3419	3394	17087	2735.2	14837
AOUT	1913	2196	8735	939.4	3995	2603	2752	14971	2095.6	11929
SEPTEMBRE	2382	2401	9650	922.1	4100	2564	2677	14819	1908.4	11429
OCTOBRE	2286	2400	9595	1029.3	4509	2850	2937	15534	2030.9	11217
NOVEMBRE	1908	2094	8316	858.0	3792	2411	2461	12584	1724.6	9447
DECEMBRE	2322	2567	8475	1042.9	3334	2837	2874	14934	1872.8	10767
1987										
JANVIER	2040	1985	7848	985.4	4044	2525	2343	11192	1561.9	9052
FEBVRIER	2139	2216	8611	1008.2	3939	3090	2908	15013	2161.9	12404
MARS	2228	2189	9151	941.0	4088	3081	2849	15854	2136.9	12705
AVRIL	2334	2320	8714	1069.6	3765	3260	3219	18249	2422.7	15033
MAI	2158	2122	7873	1050.4	3388	2413	2415	13612	1714.0	10419
JUIN	2426	2597	9552	1204.8	3913	3120	3184	17652	2319.7	14170
JUILLET	1687	1658	6980	707.1	3110	3534	3356	18379	2700.0	16218
AOUT	2041	1991	6900	845.7	3289	2759	2778	15110	2066.3	12149
SEPTEMBRE	2103	2149	8653	963.9	3973	3585	3213	17572	2356.0	13578
OCTOBRE	2285	2328	9335	1007.7	4191	3099	2985	16333	2100.1	12698
NOVEMBRE	2432	2244	8290	1000.8	3676	3255	3325	19512	2448.8	15477
DECEMBRE	2491	2413	7803	927.0	3336	3303	3577	18931	2516.0	14721
1988										
JANVIER	2102	2073	7740	899.7	3617	3704	3531	18540	2618.3	15844
FEBVRIER	2330	2107	8907	960.2	3993	3845	3486	19323	2588.8	16065
MARS	2571	2406	9403	1108.9	4445	4013	3719	20699	2774.8	17105
AVRIL	2484	2256	9026	1001.6	4047	3516	3388	19364	2585.8	16547
MAI	2279	2301	8790	984.5	3977	3832	3207	18402	2351.6	14643
JUIN	2705	2704	10291	1250.4	4849	4008	3867	22388	2877.3	18366
JUILLET	1534	1370	4790	610.6	2412	3167	3242	17140	2446.4	14439
AOUT	2331	2326	9089	962.8	4129	3491	3411	20222	2610.5	16816
SEPTEMBRE	2618	2823	9225	1222.8	4364	3764	3633	21638	2750.3	18241
OCTOBRE	2844	2822	9205	1209.8	4279	4055	3993	21308	3028.9	17538
NOVEMBRE	2670	2923	8582	1106.4	4148	3783	3697	20569	2766.7	16714
DECEMBRE	2529	2566	9058	1140.1	3577	4335	4333	23015	2858.4	16424

FABRICATIONS METALLIQUES (SUITE)

	APPAREILS ET INSTALLATIONS POUR DIVERSES INDUSTRIES					CONSTRUCTION ELECTRIQUE				
	COMMANDES	EXPEDITIIONS		EXPORTATIONS		COMMANDES	EXPEDITIIONS		EXPORTATIONS	
		1000000 F	1000000 F	(T)	1000000 F		(T)	1000000 F	(T)	1000000 F
1982	2933	2939	16286	2201.2	11339	11226	11513	38225	6820.7	21921
1983	3149	3253	17167	2443.7	12301	11761	11985	41270	7364.8	25472
1984	3697	3630	18703	2728.8	13968	13375	12748	34643	7861.0	20151
1985	3829	3815	18669	2875.2	13703	14573	14056	38028	8856.8	20852
1986	3447	3703	18005	2679.4	12834	15737	15585	37484	10270.8	21324
1987	3658	3665	15741	2609.7	10982	13850	14725	37618	9697.1	21825
1988										
JUILLET	2223	2863	12159	2098.1	8851	8519	7641	21298	4730.2	12202
AOUT	2618	2732	14245	1890.2	9598	17161	16608	36784	11417.4	20885
SEPTEMBRE	3162	3931	19458	2679.3	12779	17758	18441	44049	12122.9	24265
OCTOBRE	3195	3368	17243	2146.0	10237	18376	19731	48519	13383.8	28455
NOVEMBRE	3191	2931	13800	2036.8	9191	15349	15542	35583	10465.8	20714
DECEMBRE	3735	3492	15793	2128.5	8576	16987	17478	39836	11312.5	24021
1987										
JANVIER	3514	2715	12498	1944.3	8817	13135	13573	35913	9150.3	20369
FEVRIER	4102	3485	16195	2528.9	11214	15439	15504	37112	10412.1	20847
MARS	4370	4067	18534	2796.6	12407	15071	17083	41673	11690.0	24545
AVRIL	3334	3958	16617	3020.4	12444	13144	14741	38554	9538.3	22412
MAI	3497	3488	14928	2493.6	10313	13250	15029	34693	10372.3	19738
JUIN	3717	4740	19645	3458.1	14062	13809	16522	41555	10498.1	23745
JUILLET	3072	3762	14286	2493.6	10506	8042	7345	21138	4524.1	12264
AOUT	2831	2665	10797	1707.3	7224	12749	14684	38982	9353.2	21863
SEPTEMBRE	3520	3849	17654	2604.3	11146	13839	15513	43214	10323.4	24600
OCTOBRE	4017	3722	15255	2618.8	10303	14968	16380	43071	10976.5	25780
NOVEMBRE	3746	3379	15140	2584.4	11208	13957	14993	41240	9526.3	23893
DECEMBRE	4295	4296	17330	3157.2	12318	20154	16278	37529	10291.6	23280
1988										
JANVIER	3310	2972	12143	2089.7	8481	17146	13400	35201	8325.7	19770
FEVRIER	4680	3518	14061	2567.0	9898	17053	15101	39751	9803.4	23088
MARS	5151	4919	21930	3723.4	15632	21481	17382	45726	11228.4	26225
AVRIL	4284	4138	17933	3030.5	12582	14143	15181	43244	9695.3	24949
MAI	4096	4274	17831	3278.8	13282	14333	13421	37888	8108.3	22143
JUIN	4362	5375	24471	4069.4	18107	16001	17542	50898	11377.9	28975
JUILLET	2397	3386	15526	2574.4	11371	7502	6936	19581	4184.6	11368
AOUT	3613	3070	15243	2065.8	9617	16785	16013	41848	10221.0	23767
SEPTEMBRE	3449	3845	18425	2626.4	12577	16617	17698	44783	11711.3	26751
OCTOBRE	4496	3744	16399	2725.4	11030	16075	16710	45066	10826.0	29667
NOVEMBRE	3746	3856	18072	2867.6	13014	15550	15554	37502	9956.4	22297
DECEMBRE	3439	4685	18110	3284.8	12630	18754	17155	42351	10466.8	25350

FABRICATIONS METALLIQUES (SUITE)

	APPAREILS DE MESURE, DE LABORATOIRE ET ANALOGUES					ARMES ET MUNITIONS				
	COMMANDES	EXPEDITIIONS		EXPORTATIONS		COMMANDES	EXPEDITIIONS		EXPORTATIONS	
		1000000 F	1000000 F	(T)	1000000 F		(T)	1000000 F	(T)	1000000 F
1982	579	511	875	356.6	658	1108	1207	2451	961.1	1932
1983	661	604	1025	344.9	739	1147	1542	4402	1305.8	3883
1984	787	659	966	352.3	738	1072	1473	4943	1208.8	4361
1985	944	727	992	435.5	752	1099	1310	2545	1196.6	2214
1986	684	574	945	323.9	709	1515	1604	1716	857.7	1178
1987	616	394	915	284.3	707	920	1229	1247	572.9	513
1988										
JUILLET	573	376	686	203.6	556	260	476	137	227.6	37
AOUT	641	522	900	265.7	689	1291	1266	1381	667.8	1093
SEPTEMBRE	683	572	956	312.4	736	1170	1559	1593	838.8	848
OCTOBRE	663	576	1079	296.9	800	1437	1808	1397	736.5	957
NOVEMBRE	590	452	911	216.2	713	3234	1748	1707	577.6	793
DECEMBRE	662	461	758	341.6	560	3494	3685	5823	2082.4	4121
1987										
JANVIER	1192	364	907	206.7	690	1004	802	636	325.3	230
FEVRIER	576	389	1017	298.5	794	882	1124	1102	543.6	349
MARS	737	419	850	288.1	649	980	1231	1475	457.8	494
AVRIL	595	405	881	322.9	706	713	1166	1088	389.2	471
MAI	451	368	893	279.7	693	1439	1396	1364	452.4	443
JUIN	492	411	987	296.5	717	1069	2758	2762	1744.0	1635
JUILLET	481	375	608	317.0	505	644	751	506	126.6	71
AOUT	1094	383	859	204.8	665	875	1220	791	552.6	317
SEPTEMBRE	563	447	1121	343.7	919	839	1315	1248	768.4	307
OCTOBRE	448	403	1033	301.5	794	516	735	806	583.5	433
NOVEMBRE	363	328	909	240.1	645	1544	1458	1475	597.7	360
DECEMBRE	361	401	935	304.2	712	1286	1810	2341	1155.3	1441
1988										
JANVIER	521	280	993	172.3	763	1488	806	875	323.8	184
FEVRIER	449	347	1031	223.9	709	759	1195	1233	545.3	292
MARS	795	404	1088	299.8	833	1432	1782	1836	1010.3	422
AVRIL	557	345	983	259.1	762	1368	1271	1325	719.3	411
MAI	523	398	1030	288.9	787	459	1328	1264	781.8	439
JUIN	519	497	994	397.4	778	1125	1375	1223	779.1	383
JUILLET	370	255	657	196.8	534	39	68	90	36.5	19
AOUT	557	345	799	259.8	625	632	807	1964	676.8	370
SEPTEMBRE	486	358	1052	260.8	820	721	1512	2139	956.7	1357
OCTOBRE	568	354	988	250.2	769	374	752	915	627.6	666
NOVEMBRE	554	422	976	326.0	772	690	876	1059	864.8	502
DECEMBRE	499	362	920	278.2	744	1666	1871	3596	1486.4	2578

FABRICATIONS METALLIQUES (SUITE)

	TOTAL				
	COMMANDES 1000000 F	EXPEDITIIONS		EXPORTATIONS	
		1000000 F	(T)	1000000 F	(T)
1982	61166	62502	515046	43708.2	345178
1983	66319	67660	532997	48146.7	360453
1984	73319	70801	519299	50404.2	360322
1985	79316	80030	555031	57462.4	377359
1986	84399	85275	561677	62184.5	386399
1987	85497	86104	568144	64245.4	405886
1988					
JUILLET	63558	59908	415276	45856.3	310348
AOUT	67097	65731	420512	45498.3	265941
SEPTEMBRE	91012	94558	609663	68809.5	422024
OCTOBRE	97386	101946	636231	75494.5	440673
NOVEMBRE	85308	88309	620598	61131.4	381324
DECEMBRE	90386	90620	510645	63692.1	351209
1987					
JANVIER	77645	73784	486872	55111.7	348000
FEBRIER	89216	87358	558079	65551.6	393240
MARS	92195	94366	615223	70878.5	440954
AVRIL	90493	93369	616040	69716.4	437189
MAI	83487	85683	562964	64847.6	409139
JUIN	92424	98415	629597	73521.7	447723
JUILLET	64916	63751	454112	48562.5	351797
AOUT	65443	66128	439522	45855.2	283118
SEPTEMBRE	90465	94350	655223	71157.3	469847
OCTOBRE	95499	96657	640864	73022.4	458375
NOVEMBRE	88207	90060	608135	67828.8	441747
DECEMBRE	104054	94599	536314	67444.8	375931
1988					
JANVIER	90192	82582	576242	61713.0	418897
FEBRIER	95089	90327	613116	66710.2	430894
MARS	116634	110364	720676	83860.4	517686
AVRIL	93140	94097	621395	70332.3	440471
MAI	91024	89547	600846	66963.2	423497
JUIN	103600	110392	734891	82330.8	499455
JUILLET	57854	57273	373616	43948.8	280788
AOUT	81787	77019	550132	54649.3	359168
SEPTEMBRE	100685	103651	701342	78004.9	495345
OCTOBRE	101108	103578	679877	78105.0	478580
NOVEMBRE	102927	100743	667422	76138.0	468606
DECEMBRE	104621	102974	624264	74579.8	427863

INDUSTRIE DE LA TRANSFORMATION DES MATIERES PLASTIQUES

	CONSUM- MATION DE MATIERES PRE- MIERES	LIVRAISONS										
		DEMI-PRODUITS										
		TUBES POUR CANALISATIONS ELECTRIQUES			TUBES ET TUYAUX		PROFILES (EXTRUDES)		PROFILES ALVEOLAIRES (MOUSSE)		FEUILLES ET FILMS	
		(T)	(T)	(MLN. F)	(T)	(MLN. F)	(T)	(MLN. F)	(T)	(MLN. F)	(T)	(MLN. F)
1982	45272	172	8.1	2599	156.1	559	69.2	3657	359.4	10634	806.5	
1983	49441	140	7.3	2417	162.7	739	85.9	3689	406.8	12966	1041.5	
1984	50344	166	10.4	2825	229.0	786	99.2	3313	433.4	13052	1284.5	
1985	55484	180	11.5	3115	267.8	860	110.1	3286	458.9	13462	1328.6	
1986	58372	214	13.0	2371	236.6	679	97.5	3520	519.2	15316	1436.4	
1987	65099	212	13.2	2801	252.9	769	116.7	3945	571.0	17340	1528.7	
1988												
JUILLET	42743	115	7.3	1753	156.6	461	74.7	2519	377.3	12649	1289.0	
AOUT	54923	253	15.2	2375	233.1	714	94.3	2866	437.9	12277	1165.6	
SEPTEMBRE	64832	266	15.3	3100	313.5	885	121.0	4498	658.4	17192	1562.5	
OCTOBRE	66723	226	13.6	3094	287.3	686	119.9	4518	655.2	17921	1617.9	
NOVEMBRE	58786	157	9.5	2180	224.7	627	91.1	3616	531.3	15660	1432.4	
DECEMBRE	53483	155	9.9	1865	159.8	564	80.6	3305	470.2	14671	1335.0	
1987												
JANVIER	61269	205	12.2	1823	216.4	507	84.6	3709	530.4	16447	1405.7	
FEBRIER	63297	197	11.7	2233	226.9	511	92.5	3936	574.9	18133	1529.4	
MARS	70122	226	13.8	3174	281.9	655	109.3	4108	594.5	18402	1599.0	
AVRIL	67707	192	12.6	3402	287.3	816	121.3	4154	599.0	18492	1638.7	
MAI	67817	208	12.1	2897	241.3	778	120.7	3794	542.7	17751	1528.8	
JUIN	69989	299	17.6	3518	307.0	1034	145.3	4364	637.7	18090	1661.1	
JUILLET	49254	85	7.5	1902	181.6	659	92.0	2728	396.3	15542	1402.7	
AOUT	60562	271	16.2	3012	246.9	834	99.7	3419	498.5	13202	1194.0	
SEPTEMBRE	74190	248	16.3	3628	327.4	962	141.4	4691	671.8	19879	1773.1	
OCTOBRE	74315	240	14.8	3235	286.9	908	141.5	4657	689.7	18420	1661.6	
NOVEMBRE	68024	255	15.5	2854	267.7	918	143.8	4269	622.6	16989	1470.5	
DECEMBRE	56636	122	7.5	1929	177.0	650	108.2	3487	493.9	16733	1479.4	
1988												
JANVIER	66558	295	18.6	2750	267.9	977	137.3	4250	627.0	17845	1669.6	
FEBRIER	69195	353	21.4	2785	262.2	943	137.6	4556	646.8	19401	1728.2	
MARS	75798	285	17.0	3318	311.1	1010	153.6	4997	746.6	20797	2515.7	
AVRIL	69758	253	16.1	3844	319.5	1045	157.4	4059	594.3	19177	1765.2	
MAI	70395	200	12.6	3394	295.3	1202	171.6	4039	608.0	19352	1747.5	
JUIN	79207	268	16.6	4145	353.7	1375	198.7	4867	713.0	22111	2042.1	
JUILLET	45086	179	11.1	2577	221.9	654	99.9	2832	431.9	15389	1524.4	
AOUT	68922	261	16.5	3245	294.3	1336	180.8	3288	494.4	15671	1518.0	
SEPTEMBRE	79121	337	20.2	4215	359.4	1258	196.1	4684	708.7	19346	1988.2	
OCTOBRE	77850	239	14.5	3975	345.1	1211	177.1	4482	661.5	17976	1718.2	
NOVEMBRE	80092	251	16.3	3482	315.5	1219	188.3	4422	669.9	20042	1952.1	
DECEMBRE	69319	177	11.5	2654	245.7	994	158.8	3382	513.8	17569	1754.5	

INDUSTRIE DE LA TRANSFORMATION DES MATIERES PLASTIQUES (SUITE)

	LIVRAISONS											
	DEMI-PRODUITS (SUITE)				PRODUITS FINIS							
	PLAQUES ONDULEES ET PLANES		AUTRES DEMI-PRODUITS		RESERVOIRS, FUTS, GROS RECIPIENTS, CONTAINERS ETC.		ARTICLES D'EMBALLAGE					
	(T)	(MLN F)	(T)	(MLN F)			SACS		BOUTEILLES ET FLACONS		AUTRES	
(T)	(MLN F)	(T)	(MLN F)	(T)	(MLN F)	(T)	(MLN F)	(T)	(MLN F)	(T)	(MLN F)	
1982	455	60.1	3258	209.7	287	33.7	5060	292.6	1192	144.3	3516	422.6
1983	360	66.0	2927	224.1	311	38.3	5188	330.2	1248	160.4	3778	448.6
1984	553	109.8	1463	228.9	368	46.6	5353	394.1	1289	168.7	3886	449.5
1985	517	110.0	2088	329.3	380	61.3	5519	450.4	1297	166.0	3561	401.3
1986	491	110.2	2592	351.0	466	77.5	5399	351.2	1424	188.1	4507	563.1
1987	989	155.6	2920	344.5	529	82.0	5981	371.1	1552	200.4	5413	668.6
1988												
JUILLET	235	37.8	2249	285.6	409	69.2	3587	237.4	1005	134.8	4175	545.7
AOUT	457	94.5	2070	300.2	415	67.5	4680	298.7	1267	170.2	4314	518.4
SEPTEMBRE	600	136.6	2654	336.5	501	84.1	5939	386.9	1478	199.2	4929	627.5
OCTOBRE	643	133.1	3179	404.6	527	84.6	5992	377.6	1731	224.8	5323	645.4
NOVEMBRE	473	107.3	2594	344.9	495	81.0	4991	312.5	1293	163.2	4798	573.8
DECEMBRE	377	89.2	2533	341.3	428	65.7	5208	322.3	1152	142.1	4242	583.3
1987												
JANVIER	917	147.1	2776	318.8	515	84.4	5935	356.3	1541	197.7	4534	584.7
FEBVRIER	1017	153.0	2706	252.5	515	83.7	5803	359.5	1416	184.1	4676	587.0
MARS	852	172.0	2966	379.2	572	97.1	6547	406.7	1651	217.4	5998	742.1
AVRIL	1040	159.2	2910	346.8	549	90.7	6225	388.7	1745	222.2	5549	715.5
MAI	909	139.1	3149	414.1	498	77.9	5727	348.4	1456	190.7	5436	681.7
JUIN	1222	203.3	3414	415.9	608	94.8	7154	419.8	1731	222.2	5819	732.9
JUILLET	571	73.6	2794	310.0	473	67.7	3723	234.8	1242	157.2	4958	634.2
AOUT	996	153.8	2702	305.0	501	76.4	5184	327.3	1503	186.7	5299	627.8
SEPTEMBRE	1225	189.8	2897	346.6	535	79.8	6985	423.4	1788	229.2	5900	697.4
OCTOBRE	1251	187.0	3003	358.2	549	82.1	6702	421.2	1816	236.1	6264	751.4
NOVEMBRE	984	160.1	2805	323.8	509	73.8	5741	372.8	1488	196.9	5708	641.3
DECEMBRE	889	129.4	2914	362.7	520	75.4	6044	394.6	1243	164.1	4822	627.3
1988												
JANVIER	1135	156.0	3186	466.2	522	90.3	6055	427.8	1888	246.7	5630	685.3
FEBVRIER	1385	209.5	3360	433.4	528	88.7	6207	435.8	1793	230.9	5874	757.5
MARS	1703	255.1	4107	502.1	674	114.6	7181	518.4	1945	267.6	6513	831.7
AVRIL	1401	220.3	3293	403.6	598	95.7	6026	429.8	1837	246.9	6003	774.7
MAI	1351	194.3	3593	463.1	559	90.9	6525	454.6	1857	230.8	6041	794.5
JUIN	1850	384.6	4226	543.7	695	107.7	7463	530.4	2342	287.7	7341	937.3
JUILLET	843	99.4	3225	387.3	374	69.2	3722	272.0	1280	149.1	5511	640.1
AOUT	1434	206.9	2866	399.6	502	76.6	5531	397.9	1906	241.3	6394	738.0
SEPTEMBRE	1444	281.9	3698	501.8	600	104.2	7259	551.1	2103	268.9	7145	856.0
OCTOBRE	1361	209.8	3861	490.7	614	103.7	6468	500.5	2369	281.1	6744	801.6
NOVEMBRE	1154	224.9	4050	481.5	597	99.5	6775	534.8	2205	276.6	6887	770.8
DECEMBRE	933	167.8	3323	362.0	541	102.9	5547	448.8	1833	218.2	6100	795.5

INDUSTRIE DE LA TRANSFORMATION DES MATIERES PLASTIQUES (SUITE)

	LIVRAISONS									
	PRODUITS FINIS									
	ARTICLES DE MENAGE, TOILETTE, HYGIENE, CAMPING, ETC...		ACCESSOIRES POUR LE BATIMENT OU LA DECORATION, MEUBLES ET PARTIES DE MEUBLES		ARTICLES DE SPORT, JEUX, JOUETS ET DISQUES		PIECES ET EQUIPEMENT DE L'INDUSTRIE, PIECES POUR LE MATERIEL DE TRANSPORT		PRODUITS DIVERS NON DENOMMES AILLEURS	
	(T)	(MLN. F)	(T)	(MLN. F)	(T)	(MLN. F)	(T)	(MLN. F)	(T)	(MLN. F)
1982	2587	460.5	2198	217.4	104	10.4	2416	370.9	3209.4	577.0
1983	3159	565.7	2279	224.9	131	16.5	2336	452.4	3867.8	700.7
1984	3616	694.8	2779	316.5	200	19.2	3006	565.2	1001.9	830.3
1985	3616	796.0	4071	556.1	23	3.9	2942	775.3	1392.0	875.2
1986	3832	855.0	4185	510.1	19	4.1	3158	860.5	1296.4	900.8
1987	4053	878.8	4486	530.7	83	63.7	2860	778.7	1631.2	936.4
1988										
JUILLET	3155	717.8	3299	402.0	18	5.4	1664	519.5	885.2	709.6
AOUT	3355	760.0	4054	546.6	25	4.4	2951	848.2	1128.5	789.7
SEPTEMBRE	4493	1004.6	5329	599.5	16	3.9	3264	897.6	1580.2	996.8
OCTOBRE	4581	1118.6	5132	628.3	25	3.9	3697	1034.3	1438.1	980.8
NOVEMBRE	3429	800.1	4384	513.6	13	2.7	3283	854.3	1168.9	841.3
DECEMBRE	3489	672.9	3360	428.0	13	4.0	2920	742.0	1198.5	835.8
1987										
JANVIER	3776	706.5	4021	450.8	83	81.8	3147	846.3	1700.0	914.6
FEBVRIER	4236	819.0	4214	445.2	76	62.1	3017	836.7	1658.8	987.8
MARS	4368	900.2	4005	494.4	104	81.0	3164	872.0	1795.6	980.8
AVRIL	4203	904.8	4829	555.5	114	82.7	3048	828.0	1620.6	932.7
MAI	3738	869.5	4001	479.7	98	75.0	2866	770.7	1552.9	927.3
JUIN	4348	1049.0	4891	615.2	121	71.4	3301	819.0	1859.7	1051.9
JUILLET	3309	800.5	3483	414.3	85	45.8	1535	468.5	1274.5	722.9
AOUT	3371	752.5	3994	518.3	48	51.6	2825	698.6	1350.6	794.7
SEPTEMBRE	4725	1032.1	5738	679.3	69	68.3	3007	840.2	1585.4	993.2
OCTOBRE	4818	1051.0	5447	658.5	86	54.9	3283	910.6	1933.1	1016.5
NOVEMBRE	4011	852.5	4675	565.0	58	45.3	2905	791.9	1653.8	926.4
DECEMBRE	3731	808.0	4539	492.1	59	44.9	2525	664.2	1589.5	988.1
1988										
JANVIER	4548	884.0	4547	548.3	56	21.4	3452	857.0	1679.9	908.8
FEBVRIER	4272	880.0	4920	582.6	65	48.3	3427	904.3	1725.3	1011.9
MARS	4669	1012.6	5863	689.7	132	86.7	4153	1047.6	2044.4	1072.1
AVRIL	4119	826.1	5821	637.8	118	84.4	3004	816.9	1813.4	1077.8
MAI	4633	880.3	4498	632.0	114	70.9	2888	797.2	1609.4	979.9
JUIN	5375	1189.9	5953	740.6	137	69.9	3370	877.4	1427.2	921.3
JUILLET	3872	810.0	3365	460.6	191	86.2	1318	381.4	1197.4	686.0
AOUT	3965	840.6	5839	634.6	51	34.7	3014	807.5	1707.2	851.5
SEPTEMBRE	5099	1072.0	6393	773.4	101	49.1	3311	864.5	1975.1	1082.7
OCTOBRE	5143	1130.9	6333	762.9	66	40.8	2896	753.6	2239.2	1115.0
NOVEMBRE	4894	1021.0	6460	754.6	81	48.8	2922	752.9	1833.0	1038.3
DECEMBRE	4410	917.8	4555	576.1	74	42.0	2922	770.8	1695.6	898.0

EXPEDITIONS DES FONDERIES DE METAUX NON FERREUX

	UNITE	ANNEE 1987	PREMIER TRIMESTRE 1988	DEUXIEME TRIMESTRE 1988	TROISIEME TRIMESTRE 1988	QUATRIEME TRIMESTRE 1988
EXPEDITIONS DES FONDERIES DE METAUX NON FERREUX						
PIECES MOULEES EN ALLIAGE D'ALUMINIUM	1000 F TONNE	2580285 9278	747006 2444	692982 2328	593246 1798	709563 2281
PIECES MOULEES EN CUIVRE ET ALLIAGES CUIVREUX	1000 F TONNE	268741 604	143486 506	102848 331	92795 275	101632 506
PIECES MOULEES EN AUTRES METAUX OU ALLI- AGES NON FERREUX (1)	1000 F TONNE	298396 633	92379 229	78637 188	68493 150	76277 163
	1000 F TONNE	3147422 10515	982871 3179	874467 2847	754534 2223	887472 2950

(1) Y COMPRIS REPARATIONS ET AUTRES TRAVAUX A FACON

EXPEDITIONS DE L'INDUSTRIE DES FABRICATIONS METALLIQUES
 ETABLISSEMENTS OCCUPANT 5 OUVRIERS OU PLUS

	UNITE	ANNEE 1987	PREMIER TRIMESTRE 1988	DEUXIEME TRIMESTRE 1988	TROISIEME TRIMESTRE 1988	QUATRIEME TRIMESTRE 1988
ACIERIES DE MOULAGE ET FONDERIES DE FER						
PIECES EN FONTE D'ACIER (ACIER MOULE)	1000 F TONNE	4676114 53561	1020552 12334	1035747 12402	805297 9585	1135499 12252
FONTE D'HYDRAULIQUE	1000 F TONNE	166559 1828	44102 470	58436 642	39349 446	39021 433
FONTES SUR ALBUM	1000 F TONNE	112268 2341	29943 667	40993 893	34756 740	32838 672
LINGOTIERES ET CYLINDRES DE LAMINOIRS	1000 F TONNE	628330 7350	179933 2043	164165 1965	123076 1571	172420 2003
AUTRES FONTES SUR MODELE	1000 F TONNE	3905140 82157	1117613 23518	1184495 25722	938008 20059	1151273 25409
RACCORDS ET AUTRES PIECES EN FONTE MAL- LEABLE	1000 F TONNE	12967 114	5385 83	2904 19	3700 38	3900 37
REPARATIONS ET AUTRES TRAVAUX A FACON	1000 F	396396	8629	10161	8278	12169
	1000 F TONNE	9535455 147351	2406157 39115	2496901 41643	1952484 32439	2547120 40808
TREFILERIE, ETIRAGE, LAMINAGE A FROID ET PRODUITS DERIVES						
FILS TREFILES ET RONCES ARTIFICIELLES	1000 F TONNE	16852901 502289	4916670 148705	4694027 142613	4032373 115591	5059397 142090
CLOUTERIE	1000 F TONNE	685936 12488	225481 4030	203247 3586	212229 3619	207985 3345
VISSERIE, PITONNERIE ET RIVETS	1000 F TONNE	318013 684	101255 416	94503 465	77695 345	113469 394
CABLES, CORDAGES, ETC... NON ELECTRIQUES	1000 F TONNE	10075046 101650	3014526 29956	2917078 27669	3507303 32946	4773969 44894
TOILES METALLIQUES	1000 F TONNE	2930421 53113	806226 15638	840995 16404	580544 13225	593995 12383
GRILLAGES, TREILLIS, CLOTURES EN METAUX COMMUNS	1000 F TONNE	3276587 142156	977266 43361	1136922 50051	933366 40884	1204320 49190
ACIERS ETIRES ET TOURNES, PETITS PLATS A FROID, ETC...	1000 F TONNE	679614 33240	161689 7877	181151 8722	156967 7244	171696 7613
FEUILLARDS LAMINES A FROID	1000 F TONNE	3526580 100602	1026188 28129	1014965 26738	866054 22341	1057274 27961
REPARATIONS ET AUTRES TRAVAUX A FACON	1000 F	396396	121528	132029	73065	19128
	1000 F TONNE	38741494 946222	11350829 278112	11214917 276248	10439596 236195	13201233 287870

EXPEDITIONS DE L'INDUSTRIE DES FABRICATIONS METALLIQUES
 ETABLISSEMENTS OCCUPANT 5 OUVRIERS OU PLUS (SUITE)

	UNITE	ANNEE 1987	PREMIER TRIMESTRE 1988	DEUXIEME TRIMESTRE 1988	TROISIEME TRIMESTRE 1988	QUATRIEME TRIMESTRE 1988
PROFILES, ESTAMPAGE, FORGE, RESSORTS						
BOULONNERIE	1000 F TONNE	828093 18933	239593 6380	259367 6399	191815 4968	231586 5836
RESSORTS ET LAMES POUR VEHICULES AUTO- MOBILES	1000 F TONNE	508347 7331	147705 2038	161547 2239	119294 1526	458804 6918
AUTRES RESSORTS ET LAMES	1000 F TONNE	346612 1248	100281 376	110723 444	82534 299	104119 338
TRAVAUX D'EMBOUTISSAGE	1000 F TONNE	134419 1195	34225 279	61595 771	34546 358	36555 249
TUBES HORS FEUILLARD, BANDES D'ACIER OU TOLES	1000 F TONNE	3320869 151995	1113757 51262	1196310 53161	931933 39440	1171275 51208
PROFILES A FROID	1000 F TONNE	6403326 143641	1867080 39328	2013229 47621	1932865 43608	2275184 50902
TOLES PERFOREES, METAL DEPLOYE ET AUTRES PRODUITS SEMI-OUVRES	1000 F TONNE	2359154 91807	894435 27750	785449 24452	623349 19039	873887 25195
PIECES FORGEES, Y COMPRIS LES CHAINES	1000 F TONNE	1273894 13274	359589 4087	365037 4262	257338 3141	401004 4688
PIECES ESTAMPEES EN ACIER	1000 F TONNE	1200811 18380	362486 5499	395242 6152	310591 4488	351248 5071
PIECES ESTAMPEES EN METAUX NON FERREUX	1000 F TONNE	528040 2336	241888 1107	248504 1122	194024 852	231711 994
REPARATIONS ET AUTRES TRAVAUX A FACON	1000 F	1245516	197398	332135	237275	303030
	1000 F TONNE	18149081 450140	5558437 138106	5929138 146623	4915564 117719	6438403 151399
TRAVAIL DE LA TOLE ET FABRICATIONS METALLIQUES DIVERSES						
EMBALLAGES METALLIQUES LOURDS	1000 F TONNE	3402680 69324	964041 19605	993159 19407	796506 16262	897830 17172
EMBALLAGES METALLIQUES LEGERS	1000 F TONNE	15022156 244926	3681449 56263	4073037 62805	4028250 64843	3685780 58292
TRAVAUX D'EMAILLAGE	1000 F	39908	13388	7986	5480	30949
TRAVAUX DE GALVANISATION	1000 F	1242270	321324	363961	380842	410884
AUTRES TRAVAUX DE PROTECTION ET DE DECO- RATION	1000 F	1915118	509063	561254	466404	508748
ARTICLES DE MENAGE, D'HYGIENE ET D'ECO- NOMIE DOMESTIQUE:						
- EN TOLE D'ACIER	1000 F TONNE	919790 3716	265187 1069	242037 996	214594 890	330050 1299
- EN ALUMINIUM	1000 F TONNE	15430 9	2042 2	3333 0	2937 0	8021 23
- EN FIL	1000 F TONNE	184455 1909	49345 469	50218 492	38019 384	50658 483
- AUTRES	1000 F TONNE	56469 74	12989 18	10982 10	9754 10	13982 14

EXPEDITIONS DE L'INDUSTRIE DES FABRICATIONS METALLIQUES
 ETABLISSEMENTS OCCUPANT 5 OUVRIERS OU PLUS (SUITE)

	UNITE	ANNEE 1987	PREMIER TRIMESTRE 1988	DEUXIEME TRIMESTRE 1988	TROISIEME TRIMESTRE 1988	QUATRIEME TRIMESTRE 1988
PLAQUES INDICATRICES, PUBLICITAIRES ET SIMILAIRES	1000 F TONNE	935464 2778	204148 446	208824 437	178868 311	189929 194
AUTRES ARTICLES A DESTINATION NON INDUSTRIELLE (MALLES, COFFRETS, JOUETS, ETC. ..)	1000 F TONNE	750013 5598	170318 1739	173950 1871	144047 1487	185613 1936
PETITE CONSTRUCTION METALLIQUE ET PETITE CHARPENTE	1000 F TONNE	3370014 94970	920993 24533	999901 24940	922232 27774	1049659 31320
PETITE CHAUDRONNERIE	1000 F TONNE	734061 8017	169673 1807	163008 1678	159450 1574	149500 1353
PIECES DIVERSES, FABRIQUEES EN SERIE, A DESTINATION AUTRE QUE MENAGERE	1000 F TONNE	2537635 28753	631854 7322	732409 7846	601910 6795	1007271 10394
PETIT OUTILLAGE A MAIN	1000 F TONNE	364349 4077	102266 971	97122 773	80712 904	103934 1377
COUPELLERIE ET COUVERTS	1000 F TONNE	67693 210	13655 28	20039 60	18379 24	17940 57
PETITS ARTICLES POUR LE VETEMENT, LE BUREAU, L'INDUSTRIE, ETC...	1000 F TONNE	1357551 5249	354775 1481	357338 1436	279086 1105	364899 1433
REPARATIONS ET AUTRES TRAVAUX A FACON	1000 F	2335638	709270	695563	671408	762079
	1000 F TONNE	35250694 469610	9095780 115751	9754121 122751	8998878 122363	9767726 125347
TOLES REVETUES						
FER BLANC	1000 F TONNE	8923720 329331	2306241 85879	2409566 88815	2191736 80314	2161884 80363
TOLES ZINGUEES ONDULEES	1000 F TONNE	56952 2488	3322 196	5973 265	2940 94	4531 141
AUTRES TOLES ZINGUEES, TOLES AUTREMENT REVETUES, TRAVAUX A FACON	1000 F TONNE	19867961 858399	6346139 275743	6649495 275269	5467292 205024	6986430 264361
	1000 F TONNE	28848633 1190218	8655702 361818	9065034 364349	7661968 285432	9152845 344865
ACCESSOIRES METALLIQUES DU BATIMENT						
LITS ET SOMMIERS METALLIQUES	1000 F TONNE	1536385 27767	402244 7223	353432 5808	221699 3931	230734 3718
SIEGES METALLIQUES	1000 F TONNE	1572783 6629	481983 1858	447573 1838	344256 1416	719708 1607
MEUBLES DE BUREAU	1000 F TONNE	1793740 16811	530755 4668	514994 4478	397783 3306	572224 4903
COFFRES-FORTS	1000 F TONNE	647590 9470	170628 2647	170525 2481	107698 1618	192720 2760
MEUBLES POUR HOPITAUX; MOBILIER MEDICO-CHIRURGICAL	1000 F TONNE	566539 769	133070 160	139329 221	121176 148	180705 257
MOBILIER SCOLAIRE	1000 F TONNE	101722 982	20140 169	20398 175	16073 134	21597 180
MOBILIER DE CUISINE	1000 F TONNE	273209 5701	72205 1510	70089 1431	66729 1376	65458 1359
AUTRES MEUBLES METALLIQUES, RAYONNAGES, ETC...	1000 F TONNE	3243651 34544	1048369 12781	1160982 14038	949375 13048	1082263 17232

EXPEDITIONS DE L'INDUSTRIE DES FABRICATIONS METALLIQUES
 ETABLISSEMENTS OCCUPANT 5 OUVRIERS OU PLUS (SUITE)

	UNITE	ANNEE	PREMIER	DEUXIEME	TROISIEME	QUATRIEME
		1987	TRIMESTRE 1988	TRIMESTRE 1988	TRIMESTRE 1988	TRIMESTRE 1988
PALETTES, CAISSES PALETTES, PLATES-FORMES, PETITS CONTAINERS, BACS DE STOCKAGE ET DE MANUTENTION (2)	1000 F TONNE	293969 2906	84490 806	85912 766	67012 609	104332 1002
RESSORTS D'AMEUBLEMENT, CARCASSES, ACCESSOIRES	1000 F TONNE	685835 15750	147354 3239	119316 2610	109264 2432	129161 2849
MENUISERIE METALLIQUE AUTRE QU'EN ALUMINIUM	1000 F TONNE	3102159 51945	732673 11080	888371 12653	707637 10544	886853 13924
MENUISERIE METALLIQUE EN ALUMINIUM	1000 F TONNE	5028736 23441	1308146 5988	1482035 7033	1227529 5935	1630784 7610
FACADES, MURS-RIDEAUX, CHAMBRANLES ET CLOISONS METALLIQUES (3)	1000 F TONNE	2373919 11627	716851 3379	635156 3217	454398 2364	609140 3089
VOLETS METALLIQUES, GRILLES RETRACTILES, PERSIENNES	1000 F TONNE	1291963 8700	392601 2262	479450 2376	397274 1852	393816 2255
FERRONNERIE ET DIVERS POUR LE BATIMENT (4)	1000 F TONNE	1067429 6009	298095 2113	352360 2108	336506 2128	383587 3089
CHAUDIERES DE CHAUFFAGE CENTRAL	1000 F TONNE	1721691 12684	401146 3155	369973 2831	386637 2640	564888 3961
RADIATEURS DE CHAUFFAGE CENTRAL	1000 F TONNE	5916486 100622	1835234 30643	1548444 25496	1532075 24756	1751607 28058
BRULEURS POUR CHAUFFAGE CENTRAL	1000 F TONNE	83579 221	16630 45	32106 90	13976 38	22941 57
BOILERS ET VASES D'EXPANSION POUR CHAUFFAGE CENTRAL	1000 F TONNE	415859 3131	97857 837	108224 877	100164 852	130093 929
APPAR. DE CHAUF. ET DE CUISINE DOMEST.:						
-A COMBUSTIBLES SOLIDES (CHAUFFAGE ET CUISINE)	1000 F TONNE	1434076 15155	227163 2372	202257 2126	218308 2296	312372 3212
-A COMBUSTIBLES LIQUIDES (CHAUFFAGE ET CUISINE)	1000 F TONNE	324100 1893	48488 279	81980 534	79418 447	153179 944
-A COMBUSTIBLES GAZEUX (CHAUFFAGE)	1000 F TONNE	1064761 10058	211844 1940	238301 1865	243064 2292	388286 3271
-PIECES VENDUES SEPAREMENT Y.C. CHAUFFE EAU ET CHAUFFE-BAINS NON ELECT. (1)	1000 F TONNE	633090 4480	148656 982	136389 936	136947 860	154215 953
ARTICLES DE SERRURERIE	1000 F TONNE	568914 1706	164875 493	163431 459	141080 388	166670 459
ARTICLES DE QUINCAILLERIE	1000 F TONNE	2575037 21567	665534 5706	745441 6210	600488 5300	760535 6012
ARTICLES SANITAIRES POUR LE BATIMENT (1)	1000 F TONNE	277933 768	71964 234	90090 296	70575 225	82894 337

(1) EN 1974 ET 1975, LES CHAUFFE-EAU ET LES CHAUFFE-BAINS NON ELECTRIQUES SONT COMPRIS DANS LA RUBRIQUE "ARTICLES SANITAIRES POUR LE BATIMENT"

(2) AVANT 1976, COMPRIS DANS LA RUBRIQUE "PETITE CONSTRUCTION METALLIQUE ET CHARPENTE"

(3) AVANT 1976, COMPRIS DANS LES RUBRIQUES "MENUISERIE METALLIQUE AUTRE QU'EN ALUMINIUM" ET "MENUISERIE METALLIQUE EN ALUMINIUM"

(4) AVANT 1976, COMPRIS DANS LA RUBRIQUE "MENUISERIE METALLIQUE AUTRE QU'EN ALUMINIUM"

EXPEDITIONS DE L'INDUSTRIE DES FABRICATIONS METALLIQUES
 ETABLISSEMENTS OCCUPANT 5 OUVRIERS OU PLUS (SUITE)

	UNITE	ANNEE 1987	PREMIER TRIMESTRE 1988	DEUXIEME TRIMESTRE 1988	TROISIEME TRIMESTRE 1988	QUATRIEME TRIMESTRE 1988
REPARATIONS ET AUTRES TRAVAUX A FACON	1000 F	1354082	453427	482575	368799	404473
	1000 F TONNE	39949237 395338	10882422 106569	11119133 102953	9415940 90935	12095235 114027
PONTS, CHARPENTES, CHAUDRONNERIE ET CHAUDIERES						
PONTS ET ELEMENTS, CHARPENTES, PYLONES, HANGARS, PORTES D'ECLUSES, ETC...	1000 F TONNE	12459870 170739	3381739 46110	4114173 48257	2918921 37288	4734117 54299
CHAUDRONNERIE NON SOUMISE A PRESSION	1000 F TONNE	2300516 23700	609668 6852	727704 7361	540110 5239	1168422 9030
CADRES ET ETANCONS DE MINES	1000 F TONNE	308322 1398	58345 551	58483 556	30881 280	66330 667
TUYAUTERIE NON SOUMISE A PRESSION, EN ACIER SOUDE, HORS TOLE	1000 F TONNE	104118 408	35467 142	31632 196	20732 76	23054 68
RECIPIENTS SOUDES, SOUMIS A PRESSION	1000 F TONNE	259581 2313	43911 357	47992 475	39275 316	51440 412
GENERATEURS DE VAPEUR:						
-CHAUDIERS A TUBES D'EAU ("MONOBLOC" EXCLUS)	1000 F TONNE	1470691 3630	412282 313	447692 296	281578 949	341664 580
-CHAUDIERS " MONOBLOC " A TUBES D'EAU ET A TUBES DE FUMEE	1000 F TONNE	375976 2003	54064 264	59388 329	47782 277	49000 274
-AUTRES TYPES DE CHAUDIERES, Y COMPRIS CELLES DE RECUPERATION DE CHALEUR	1000 F TONNE	1205136 2971	386188 1452	299770 442	147011 419	315192 1293
APPAREILS AUXILIAIRES POUR GENERATEURS DE VAPEUR	1000 F TONNE	153823 429	73229 291	89457 585	165795 224	49099 303
TUYAUTERIE: TUBES OUVRES, CONDUITES FORCEES	1000 F TONNE	1853516 4639	235642 1025	395976 1204	284301 1570	1321481 2327
CHAUDRONNERIE SPECIALISEE POUR L'INDUSTRIE PETROLIERE ET LA PETROCHIMIE:						
-RESERVOIRS DE STOCKAGE	1000 F TONNE	1131407 23049	343588 8112	367526 6089	303628 5113	426562 8377
-DIVERS	1000 F TONNE	1501437 5786	398878 1656	347054 1751	436974 1954	675869 1484
REPARATIONS ET AUTRES TRAVAUX A FACON	1000 F	6467636	1824266	1699072	1681054	2032318
	1000 F TONNE	29592029 241065	7857267 67125	8685919 67541	6898042 53705	11254548 79114
CONSTRUCTION NAVALE						
CONSTRUCTIONS MARITIMES	1000 F	1975635	220849	2093635	1200546	491760
CONSTRUCTIONS FLUVIALES	1000 F	53951	4825	107096	7210	68589
REPARATIONS MARITIMES	1000 F	565615	125444	131110	109630	121827
REPARATIONS FLUVIALES	1000 F	1185144	332020	322245	295459	344622
AUTRES REPARATIONS ET TRAVAUX A FACON	1000 F	3560154	462891	421487	446528	614567
	1000 F	7332336	1146029	3075573	2059373	1641365

EXPEDITIONS DE L'INDUSTRIE DES FABRICATIONS METALLIQUES
 ETABLISSEMENTS OCCUPANT 5 OUVRIERS OU PLUS (SUITE)

	UNITE	ANNEE 1987	PREMIER TRIMESTRE 1988	DEUXIEME TRIMESTRE 1988	TROISIEME TRIMESTRE 1988	QUATRIEME TRIMESTRE 1988
MATERIEL DE CHEMIN DE FER ET DE TRAMWAYS						
MATERIEL DE TRACTION, MATERIEL TRACTE	1000 F TONNE	4653692 26483	910419 5032	731469 4674	390973 1602	237730 1535
PARTIES, PIECES ET ACCESSOIRES DE MATE- RIEL ROULANT	1000 F TONNE	1616469 16491	466981 5626	496156 6474	255165 3432	290773 4171
MATERIEL FIXE ET ELEMENTS DE VOIES FER- REES	1000 F TONNE	84923 1196	12588 63	15114 280	14332 284	55 0
REPARATIONS ET AUTRES TRAVAUX A FACON	1000 F	143637	34092	44840	29032	47219
	1000 F TONNE	6498721 44170	1424080 10721	1287579 11428	689502 5318	575777 5706
AUTOMOBILE, CYCLE ET INDUSTRIES CONNEXES						
VEHICULES POUR LE TRANSPORT EN COMMUN DE PERSONNES	1000 F TONNE PIECE	4474947 9753 3864	1791562 3158 954	1753867 3395 1348	799068 1741 749	1637811 3127 1317
VOITURES PARTICULIERES :						
-JUSQUE 1000 CC	1000 F TONNE PIECE	252516 1050 1511	0 0 0	0 0 0	0 0 0	0 0 0
-DE 1001 A 1500 CC	1000 F TONNE PIECE	55233862 209786 255168	15068301 58155 72060	13462389 51083 63330	9551395 36579 45030	12255411 45885 56899
-DE PLUS DE 1500 CC	1000 F TONNE PIECE	273419545 899631 880099	76758588 249191 243624	80776033 257109 249151	56576799 188056 179988	80140684 256489 246640
TRACTEURS ROUTIERS	1000 F TONNE PIECE	445729 3604 175	86306 677 33	94226 734 36	75231 589 29	94872 741 36
VEHICULES AUTOMOBILES POUR LE TRANSPORT DE MARCHANDISES :						
-JUSQUE 2 TONNES	1000 F TONNE PIECE	1050 0 0	0 0 0	4182 4 3	2445 5 3	0 0 0
-DE PLUS DE 2 TONNES	1000 F TONNE PIECE	33521881 133877 54374	9552315 37157 14321	11388653 44150 17227	9577927 37441 15346	14264968 54027 22359
VEHICULES AUTOMOBILES A USAGES SPECIAUX	1000 F TONNE	588584 1696	144119 491	211631 689	113407 381	169934 455
CHASSIS AVEC MOTEUR, ORGANES, PIECES DE- TACHEES ET ACCESSOIRES D'AUTOMOBILES	1000 F TONNE	39288269 328649	10869670 85347	10667596 83577	9101070 81399	10169601 90249
CARROSSERIES DE VEHICULES AUTOMOBILES	1000 F TONNE	9576631 32755	2991851 9730	2745202 9094	1998035 8983	2915249 10441
BENNES FIXES ET BASCULANTES	1000 F TONNE	520788 4197	132436 991	144013 1459	123455 812	167229 854
ROULOTTES ET CARAVANES	1000 F TONNE	128186 570	21680 101	25194 139	18799 102	32121 211

EXPEDITIONS DE L'INDUSTRIE DES FABRICATIONS METALLIQUES
ETABLISSEMENTS OCCUPANT 5 OUVRIERS OU PLUS (SUITE)

	UNITE	ANNEE 1987	PREMIER TRIMESTRE 1988	DEUXIEME TRIMESTRE 1988	TROISIEME TRIMESTRE 1988	QUATRIEME TRIMESTRE 1988
REMORQUES	1000 F TONNE	415141 1681	106638 483	175388 868	210099 1061	194117 909
SEMI-REMORQUES ET CONTAINERS	1000 F TONNE	6612121 43220	1727807 10829	1934016 13563	1732932 10888	2422114 14897
CYCLOMOTEURS ET MOTOCYCLETTES (SIDE-CARS COMPRIS) , VELOCIPEDES, TRIPORTEURS ET ANALOGUES	1000 F TONNE PIECE	1433727 8433 141046	363512 2027 36198	428624 2208 53468	274896 1523 29056	273548 1674 19425
CADRES DE VELOCIPEDES	1000 F TONNE	137599 294	49324 93	51564 108	26941 73	31172 43
PARTIES ET PIECES DETACHEES DE CYCLES ET MOTOCYCLES	1000 F TONNE	1122219 7984	392807 2588	365877 2358	268695 1581	316166 2036
VOITURES D'ENFANTS; LEURS PARTIES ET PIECES DETACHEES	1000 F TONNE	101176 518	35249 172	36463 199	30660 167	48210 202
AUTRES VEHICULES ET VOITURETTES (POUR INVALIDES, MALADES, ETC...)	1000 F TONNE	337699 1090	71162 237	100013 325	94436 284	118445 351
REPARATIONS ET AUTRES TRAVAUX A FACON	1000 F	5006684	1187831	1213528	1078797	1491108
	1000 F TONNE	432818354 1688788	121351158 481427	125578459 471062	91655087 371665	128742780 482591
MACHINES MOTRICES, MATERIEL PNEUMATIQUE, HYDRAULIQUE, FRIGORIFIQUE ET AERAILIQUE						
MOTEURS DIESEL ET A EXPLOSION (AUTRES QUE POUR VEHICULES ET CYCLES)	1000 F TONNE	8214893 19575	2670858 6518	2441631 6732	2208589 5149	2160313 5299
AUTRES MOTEURS, TURBINES ET MACHINES MO- TRICES	1000 F TONNE	813222 1235	169356 184	177069 199	129293 105	292144 143
OUTILLAGE PNEUMATIQUE, Y COMPRIS LES POMPES A AIR ET A VIDE ET LES COMPRES- SEURS DE TOUT GENRE	1000 F TONNE	13624949 36497	3704803 10649	3837205 10713	3420639 9476	4189078 10534
POMPES A LIQUIDES :						
-MANUELLES	1000 F TONNE	966 43	208 0	204 0	187 0	73 0
-VOLUMETRIQUES	1000 F TONNE	148115 1225	45568 326	37349 302	28385 257	35977 282
-CENTRIFUGES	1000 F TONNE	1067717 4370	199130 896	184460 830	187696 745	240571 848
-AUTRES	1000 F TONNE	228171 1126	77119 380	70378 333	65713 288	67531 319
-PARTIES ET PIECES DETACHEES	1000 F TONNE	901375 2294	259870 692	230299 669	259843 582	241828 501
TRANSMISSIONS OLEO-HYDRAULIQUES ET PNEU- MATIQUES	1000 F TONNE	514019 292	118598 66	118834 59	82666 42	143368 56
MATERIEL FRIGORIFIQUE INDUSTRIEL	1000 F TONNE	3330053 18070	840231 5131	870877 4633	668431 2796	898281 2426
MATERIEL FRIGORIFIQUE COMMERCIAL ET RE- FROIDISSEURS DE LAIT	1000 F TONNE	2603079 25809	677720 4331	833950 6458	718311 5898	859893 7266

EXPEDITIONS DE L'INDUSTRIE DES FABRICATIONS METALLIQUES
 ETABLISSEMENTS OCCUPANT 5 OUVRIERS OU PLUS (SUITE)

	UNITE	ANNEE 1987	PREMIER TRIMESTRE 1988	DEUXIEME TRIMESTRE 1988	TROISIEME TRIMESTRE 1988	QUATRIEME TRIMESTRE 1988
GROUPES MONOBLOCS ET INSTALLATIONS DE CONDITIONNEMENT D'AIR	1000 F TONNE	2898862 19403	832213 5303	883197 5701	724757 4587	894584 5519
VENTILATEURS ET INSTALLATIONS DE VENTI- LATION INDUSTRIELLE	1000 F TONNE	1231702 8317	334626 2419	333176 2415	301528 1992	401191 2525
GENERATEURS D'AIR CHAUD	1000 F TONNE	703695 4513	180780 1087	141986 858	175878 1091	251052 1496
AEROTHERMES ET AUTRE MATERIEL AERAIQUE DE CHAUFFAGE A AIR CHAUD	1000 F TONNE	453398 4293	115774 1132	124320 1085	109650 930	138012 1335
APPAREILS ET INSTALLATIONS POUR LA FIL- TRATION, L'EPURATION, LE DEPOUSSIERAGE; INSTALLATIONS DE SECHAGE	1000 F TONNE	431358 1761	126816 566	207886 504	98920 432	114362 460
REPARATIONS ET AUTRES TRAVAUX A FACON	1000 F	2896462	660845	780357	680861	888066
	1000 F TONNE	40082036 148780	11014515 39680	11273178 41491	9861347 34370	11816324 39009
MACHINES-OUTILS ET INDUSTRIES CONNEXES						
MACHINES-OUTILS POUR LE TRAVAIL DES METAUX :						
-PAR ENLEVEMENT DE COPEAUX OU PAR ABRA- SION (Y COMPRIS MACHINES-OUTILS A MAIN)	1000 F TONNE	2298857 4026	661081 1083	584253 898	401930 727	667623 1066
-PAR DEFORMATION ET MACHINES-OUTILS SPE- CIALES	1000 F TONNE	5355317 27920	1337246 7859	1499157 8567	1325384 6941	2101873 9331
MACHINES-OUTILS POUR LE TRAVAIL DU BOIS, DE L'EBONITE, DU LIEGE, DES OS	1000 F TONNE	1179566 3145	328661 892	321793 972	233893 451	341018 865
OUTILS ET ACCESSOIRES DE MACHINES- OUTILS, OUTILLAGE DIAMANTE	1000 F TONNE	8163716 20006	2299380 5710	2304639 5703	1839279 4283	2333917 5728
REPARATIONS ET AUTRES TRAVAUX A FACON	1000 F	1884174	420682	499495	405830	487115
	1000 F TONNE	18881630 55087	5047050 15544	5209337 16140	4206316 12402	5931546 16990
MATERIEL TEXTILE						
MACHINES ET APPAREILS POUR LA PREPARA- TION, LE CARDAGE, LA FILATURE, LE RE- TORDAGE, LE BOBINAGE, ETC...	1000 F TONNE	1800518 6973	421681 1596	398150 1519	378799 1158	648842 2341
MACHINES ET APPAREILS POUR LE TISSAGE, LA BONNETERIE, LA BRODERIE, LA COUTURE, ETC...	1000 F TONNE	6701953 11501	1970243 3070	2230981 4090	1499558 2244	2442425 3651
MACHINES ET APPAREILS POUR LE BLANCHI- MENT, LA TEINTURE, L'APPRET ET LE FI- NISSAGE	1000 F TONNE	76473 99	18431 25	30044 31	78565 22	41549 43
PARTIES, PIECES DETACHEES ET ACCESSOIRES DE MACHINES TEXTILES	1000 F TONNE	4302441 6928	1241410 1586	1407234 1767	1107924 1157	1433255 1567
GARNITURES DE CARDES	1000 F TONNE	286988 1565	95632 516	78756 429	80324 411	78241 414
MACHINES DE BLANCHISSERIE INDUSTRIELLE ET DE NETTOYAGE A SEC	1000 F TONNE	1417866 6208	389149 1722	398361 1737	346090 1184	365803 1498
REPARATIONS ET AUTRES TRAVAUX A FACON	1000 F	781717	232372	230185	181658	239843
	1000 F TONNE	15367956 33274	4368918 8515	4773711 9573	3672918 6176	5249958 9514

EXPEDITIONS DE L'INDUSTRIE DES FABRICATIONS METALLIQUES
 ETABLISSEMENTS OCCUPANT 5 OUVRIERS OU PLUS (SUITE)

	UNITE	ANNEE 1987	PREMIER TRIMESTRE 1988	DEUXIEME TRIMESTRE 1988	TROISIEME TRIMESTRE 1988	QUATRIEME TRIMESTRE 1988
CONSTRUCTIONS MECANIKES DIVERSES						
REDUCTEURS, MULTIPLICATEURS ET VARIATEURS DE VITESSE	1000 F TONNE	5921731 19957	1706659 5582	1826428 6051	1626295 5333	1883393 6230
AUTRES ENGRENAGES ET ORGANES DE TRANSMISSION	1000 F TONNE	1972958 9377	473728 1955	521189 2119	498032 2767	557522 2376
ROBINETTERIE INDUSTRIELLE ET SPECIALE :						
-EN ACIER	1000 F TONNE	456974 1284	110105 293	119921 293	101763 224	144326 415
-EN FONTE	1000 F TONNE	59316 418	8013 48	8275 51	5420 33	15840 128
-EN METAUX NON FERREUX	1000 F TONNE	65750 228	17914 65	16394 67	11614 45	16203 58
ROBINETTERIE DE BATIMENT	1000 F TONNE	458191 1222	124907 374	113135 324	97584 299	114128 334
RACCORDS ET ANALOGUES	1000 F TONNE	1181806 6354	341947 2144	349896 2145	275541 1261	347315 1891
MECANIQUE GENERALE ET DECOLLETAGE	1000 F TONNE	9308077 45920	2251628 11485	2566732 12724	2346953 10643	2768639 11115
MATERIEL DE LUTTE CONTRE L'INCENDIE	1000 F TONNE	1544551 14841	453956 4150	482873 4622	361736 3410	528117 4954
REPARATIONS ET AUTRES TRAVAUX A FACON	1000 F	5243868	1098435	1276672	1126618	1410019
	1000 F TONNE	28213222 99601	6587292 28096	7281515 28396	6451556 24015	7785502 27501
MATERIEL DE LEVAGE, DE MANUTENTION, DE PESAGE ET DE GENIE CIVIL						
TREUILS, CABESTANS, PALANS, CRICS ET VERINS	1000 F TONNE	604025 2643	147451 687	170434 835	174255 718	305185 985
GRUES FIXES, PONTS ROULANTS, PONTS PORTIQUES ET SIMILAIRES	1000 F TONNE	1233835 9322	389981 2173	284738 2600	403500 2622	352381 2677
GRUES MOBILES	1000 F TONNE	237184 3286	65488 699	89695 1142	6500 28	53372 772
ASCENSEURS, ESCALIERS ROULANTS ET SIMILAIRES (SAUF MATERIEL DE CHANTIER)	1000 F TONNE	1990052 13841	697551 5353	658881 4832	530344 3823	895439 6537
ENGINS DE MANUTENTION	1000 F TONNE	2692953 15100	676831 4638	789278 5573	624671 4101	834398 5055
BALANCES, PONTS ET AUTRES APPAREILS ET INSTRUMENTS DE PESAGE	1000 F TONNE	451553 1483	112709 252	127133 361	106086 336	163735 595
MATERIEL DE GENIE CIVIL	1000 F TONNE	24843812 149358	7390947 44205	7258729 44680	7446968 46753	8126515 47325
REPARATIONS ET AUTRES TRAVAUX A FACON	1000 F	4096220	1255565	1134314	963843	1277146
	1000 F TONNE	38149634 195033	10736523 58007	10513202 80023	10256167 58381	12008171 63946
EQUIPEMENTS SPECIFIQUES ET INSTALLATIONS INDUSTRIELLES COMPLETES						
- POUR INDUSTRIES EXTRACTIVES ET CONNEXES	1000 F TONNE	1041815 6123	266721 1535	260301 1625	170026 1728	319432 1646

EXPEDITIONS DE L'INDUSTRIE DES FABRICATIONS METALLIQUES
 ETABLISSEMENTS OCCUPANT 5 OUVRIERS OU PLUS (SUITE)

	UNITE	ANNEE 1987	PREMIER TRIMESTRE 1988	DEUXIEME TRIMESTRE 1988	TROISIEME TRIMESTRE 1988	QUATRIEME TRIMESTRE 1988
- POUR INDUSTRIES ALIMENTAIRES	1000 F TONNE	1838439 7290	401185 1766	484396 1957	438790 1724	586549 2608
- POUR BOULANGERIE, PATISSERIE, CHARCUTE- RIE, BOUCHERIE, DEBITS DE BOISSONS ET GRANDES CUISINES	1000 F TONNE	1701720 5411	466508 1373	499101 1367	420159 1099	484402 1227
- POUR INDUSTRIES CHIMIQUES	1000 F TONNE	1941227 7160	471448 1710	494202 1654	428810 1856	521593 1570
- POUR LE TRAITEMENT DES EAUX, DES BOUES ET DES IMMONDICES	1000 F TONNE	940778 3222	303970 948	289283 894	234340 1173	268023 907
- POUR LE CONDITIONNEMENT ET L'EMBALLAGE ET LA DISTRIBUTION AUTOMATIQUE	1000 F TONNE	2259912 2271	566690 707	699373 727	420726 477	813320 1048
- POUR LA FABRICATION ET LE TRAVAIL DU VERRE ET DES OUVRAGES EN VERRE	1000 F TONNE	532848 447	153085 147	111075 208	134984 620	240681 465
- POUR L'INDUSTRIE DU PAPIER, DU CARTON, DE L'IMPRIMERIE ET DES ARTS GRAPHIQUES	1000 F TONNE	1014627 1167	333780 368	350324 359	257887 263	358968 370
- POUR L'INDUSTRIE DU CAOUTCHOUC ET DES MATIERES PLASTIQUES	1000 F TONNE	609142 983	216139 248	203093 286	202418 235	149268 248
- POUR L'INDUSTRIE SIDERURGIQUE ET LA FONDERIE	1000 F TONNE	1313949 3791	281291 618	296116 593	297969 413	539639 540
- POUR LES INDUSTRIES DES MINERAUX NON METALLIQUES (1)	1000 F TONNE	849870 5077	219930 603	222980 1449	282784 1153	416291 1777
- POUR LES INDUSTRIES NON DENOMMEES AILLEURS (2)	1000 F TONNE	4047382 24363	752998 4900	906472 6418	845650 4943	1443466 7063
REPARATIONS ET AUTRES TRAVAUX A FACON	1000 F	3165764	518704	544926	461871	540908
	1000 F TONNE	21257473 67305	4952449 14923	5361642 17537	4598414 15684	6682540 19469
TRACTEURS ET MACHINES AGRICOLES						
TRACTEURS, MATERIEL DE TRAVAIL DU SOL ET POUR SEMIS, PLANTATION, DISTRIBUTION D'ENGRAIS ET PROTECTION DES CULTURES	1000 F TONNE	10020111 50343	3240649 16465	3372538 17665	2339864 13353	2795435 15179
MATERIEL DE RECOLTE ET DE BATTAGE, DE SELECTION ET DE CONDITIONNEMENT APRES RECOLTE ET DIVERS	1000 F TONNE	12366780 71231	3109318 16755	5152400 26512	3180379 18421	2755166 17977
REPARATIONS ET AUTRES TRAVAUX A FACON	1000 F	481228	107334	145273	144049	163931
	1000 F TONNE	22868119 121574	6457301 33220	8670211 44177	5664292 31774	5714532 33156
APPAREILS DE MESURE NON ELECTRIQUES, DE LABORATOIRE ET ANALOGUES						
COMPTEURS DE GAZ, COMPTEURS D'EAU ET AUTRES APPAREILS DE MESURE	1000 F TONNE	2577730 10187	721575 2913	754262 2808	596454 2278	698135 2693
MACHINES A ECRIRE, DE BUREAU, STATISTI- QUES, COMPTABLES, ETC... - AUTRES APPA- REILS DE FINE MECANIQUE, ET DIVERS	1000 F TONNE	772448 793	157833 199	148667 200	165208 183	201048 193
REPARATIONS ET AUTRES TRAVAUX A FACON	1000 F	1341898	131638	340172	197398	236858
	1000 F TONNE	4692078 10980	1011046 3112	1243101 3008	959060 2461	1138041 2886

 (1) BRIQUETTERIES, INDUSTRIES CERAMIQUES, TRAVAIL DE LA PIERRE ET DU MARBRE, CIMENTERIES, FABRICATION DE LA CHAUX ET DU PLATRE
 (2) Y COMPRIS LES FOURS INDUSTRIELS A COMBUSTIBLES ET LEURS BRULEURS

EXPEDITIONS DE L'INDUSTRIE DES FABRICATIONS METALLIQUES
 ETABLISSEMENTS OCCUPANT 5 OUVRIERS OU PLUS (SUITE)

	UNITE	ANNEE 1987	PREMIER TRIMESTRE 1988	DEUXIEME TRIMESTRE 1988	TROISIEME TRIMESTRE 1988	QUATRIEME TRIMESTRE 1988
ARMES ET MUNITIONS						
ARMES DE CHASSE, DE TIR, A ALARME, DE GUERRE, DE DEFENSE ET SIMILAIRES, Y C. LES TRAVAUX A FACON ET LES REPARATIONS	1000 F TONNE	15765162 15594	3782675 3874	4298010 4296	2809007 3086	3529119 5642
	1000 F TONNE	15765162 15594	3782675 3874	4298010 4296	2809007 3086	3529119 5642
INDUSTRIE AERONAUTIQUE						
AVIONS ET AUTRES ENGINS VOLANTS, Y COM- PRIS LES TRAVAUX A FACON ET LES REPARA- TIONS	1000 F	13100530	3242512	3035214	2626196	3923411
	1000 F	13100530	3242512	3035214	2626196	3923411
MATERIEL ELECTRIQUE D'EQUIPEMENT						
MACHINES ELECTRIQUES ROTATIVES	1000 F TONNE	3030050 8936	590537 1513	548292 1555	566122 1290	1163309 2700
TRANSFORMATEURS INDUSTRIELS	1000 F TONNE	3573440 32035	958571 10034	954798 9655	858117 9959	980414 9098
CONVERTISSEURS STATIQUES - CONDENSATEURS INDUSTRIELS - ELECTRO-AIMANTS	1000 F TONNE	1373568 2317	305891 512	330748 534	244385 382	219342 290
APPAREILLAGE ELECTRIQUE INDUSTRIEL :						
-HAUTE TENSION	1000 F TONNE	1299166 2009	358256 557	475393 646	361462 481	376552 531
-BASSE TENSION (Y COMPRIS LES RELAIS)	1000 F TONNE	2995750 16360	1360978 4454	1279887 6158	1254593 2855	987199 7769
ENSEMBLES PREFABRIQUES HAUTE ET BASSE TENSION	1000 F TONNE	1391894 3067	372793 711	516552 999	405505 699	503182 1113
APPAREILS DE COMMANDE , POTENTIOMETRES ET RHEOSTATS	1000 F TONNE	1140594 702	269956 158	364615 124	265690 99	240568 103
FOURS INDUSTRIELS ET DE LABORATOIRE	1000 F TONNE	1624441 17279	287461 2982	370850 4285	144866 743	64731 141
MACHINES ET APPAREILS DE SOUDAGE ET DE DECOUPAGE	1000 F TONNE	45486 50	10611 10	8070 5	12488 1	3209 0
ELECTRODES ET AUTRES PRODUITS D'APPORT	1000 F TONNE	874601 6381	341551 3097	242793 1763	445879 4479	584919 6504
ISOLANTS POUR L'ELECTRICITE	1000 F TONNE	1266360 2657	336158 802	355343 805	303064 689	368665 726
FILS ET CABLES ELECTRIQUES - TUBES POUR CANALISATIONS	1000 F TONNE	13491402 120194	3975088 31284	4636787 37465	3577902 28500	4250296 31315
MATERIEL D'ECLAIRAGE INDUSTRIEL ET PU- BLIC	1000 F TONNE	3446782 15981	1006259 4739	1000522 4918	872917 4552	1097512 5043
AUTRE MATERIEL ELECTRIQUE D'EQUIPEMENT	1000 F TONNE	2268519 5714	632717 1479	597537 1272	525962 1234	748565 1934
REPARATIONS ET AUTRES TRAVAUX A FACON	1000 F	7398926	2072642	2536476	1984458	2154105
	1000 F TONNE	45220979 233682	12879469 62332	14218663 70184	11823410 55963	13742568 67267

EXPEDITIONS DE L'INDUSTRIE DES FABRICATIONS METALLIQUES
 ETABLISSEMENTS OCCUPANT 5 OUVRIERS OU PLUS (SUITE)

	UNITE	ANNEE 1987	PREMIER TRIMESTRE 1988	DEUXIEME TRIMESTRE 1988	TROISIEME TRIMESTRE 1988	QUATRIEME TRIMESTRE 1988
TELECOMMUNICATIONS, ELECTRONIQUE PROFESSIONNELLE, AUTOMATION						
APPAREILS ET INSTALLATIONS DE TELECOMMUNICATIONS POUR LA TELEPHONIE ET LA TELEGRAPHIE	1000 F TONNE	29273943 7826	6281810 977	6455880 1397	6608423 1531	7313138 1275
APPAREILS ET INSTALLATIONS D'EMISSION ET DE TRANSMISSION POUR TELECOMMUNICATIONS	1000 F TONNE	4035620 517	856668 87	962995 100	789539 111	989138 95
APPAREILS ELECTRIQUES DE SIGNALISATION ACOUSTIQUE ET VISUELLE	1000 F TONNE	1870113 1364	476735 309	522311 236	452096 265	434963 253
INFORMATIQUE ET CONTROLE INDUSTRIEL	1000 F TONNE	9386772 2839	2238322 753	2238985 767	2078210 747	2674298 957
APPAREILS D'ELECTRICITE MEDICALE ET TOUTS AUTRES APPAREILS A RADIATIONS	1000 F TONNE	2595328 1192	439076 246	529211 326	381302 220	572270 252
COMPOSANTS ACTIFS ET PASSIFS	1000 F TONNE	9129747 177	2462235 22	2659727 28	2057450 29	2605073 19
ELECTRONIQUE PROFESSIONNELLE	1000 F TONNE	3484917 1135	989442 215	970899 247	887250 196	1214260 242
REPARATIONS ET AUTRES TRAVAUX A FACON	1000 F	6059966	1579509	1227396	1486029	1570282
	1000 F TONNE	85838406 15050	15323797 2809	15567404 3101	14740299 3099	17373422 3093
MATERIEL ELECTRIQUE DE CONSOMMATION ELECTRONIQUE POUR LE GRAND PUBLIC						
PETIT MATERIEL D'INSTALLATION	1000 F TONNE	3542952 44913	1050093 13311	1127783 13541	918890 5698	1272135 17535
APPAREILS ELECTRODOMESTIQUES - APPAREILS TOURNANTS	1000 F TONNE	563221 2993	125687 578	116720 415	88028 314	94505 317
MACHINES A LAVER, A USAGE DOMESTIQUE	1000 F TONNE PIECE	338709 1396 109276	50164 218 13317	86155 331 30711	77118 301 25865	119739 433 39452
APPAREILS ELECTROTHERMIQUES DOMESTIQUES	1000 F TONNE	2941510 12860	643564 2710	759146 3118	670896 2827	978263 4333
RECEPTEURS DE TELEVISION (PORTATIFS, DOMESTIQUES "NOIR ET BLANC" ET "COULEUR")	1000 F TONNE PIECE	19077749 32371 916974	6115011 10595 286864	4707044 8385 227082	3449958 6213 164140	5308842 9905 268188
RECEPTEURS DE RADIO DE TOUTS GENRES, ELECTROPHONES, ENREGISTREURS, PICK-UP ET TOURNE DISQUES(1)	1000 F TONNE PIECE	20003978 18919 1165126	4084909 3900 248172	3953229 3709 213995	4144081 3726 200779	4335121 3116 172958
ARTICLES DE LUSTRIERIE, LEURS PARTIES ET PIECES	1000 F TONNE	2976771 12686	857766 3539	787128 3353	622739 2579	910091 3663
AUTRES ARTICLES D'ECLAIRAGE INTERIEUR	1000 F TONNE	6522979 4323	2053762 1346	1916053 1247	1650429 986	2082031 1216
PILES ET ACCUMULATEURS	1000 F TONNE	9548094 73972	2560562 19680	2871242 23881	2193395 17412	2812274 20062
AUTRE MATERIEL N.D.A.	1000 F	661059	199818	108494	67489	85147
REPARATIONS ET AUTRES TRAVAUX A FACON	1000 F	344679	88198	84965	78192	96274
	1000 F TONNE	86521701 204433	17829534 55877	16517959 57980	13961215 40056	18094422 60580
TOTAL GENERAL :	1000 F TONNE	1038452958 6773303	282960942 1902533	296169921 1960504	236314611 1603238	306404568 1980778

(1) LES ELECTROPHONES, ENREGISTREURS, PICK-UP ET TOURNE-DISQUES NE SONT PAS REPRIS DANS LE NOMBRE DE PIECES

PRODUCTION NETTE D'ELECTRICITE (EN MILLIONS DE KWH) (1)

	PAR CATEGORIE DE PRODUCTEURS			D'APRES LA NATURE DE COMBUSTIBLES					TOTAUX			
	EN VUE DE LA DISTRIBUTION PUBLIQUE		AUTO-PRODUCTEURS INDUSTRIELS	CENTRALES THERMIQUES			CENTRALES HYDRAULIQUES	CENTRALES NUCLEAIRES	PRODUCTION	IMPORTATIONS	EXPORTATIONS	TOTAL ABSORBE PAR LES RESEAUX PLUS LES PERTES
	ENTREPRISES PUBL.	ENTREPRISES PRIV.		COMBUSTIBLES SOLIDES	COMBUSTIBLES LIQUIDES	GAZ						
1982	96	3660	240	1305	972	384.2	86	1229.3	3996	402.2	360.6	4036
1983	107	3838	214	1147	529	467.8	97	1901.4	4159	340.3	363.3	4136
1984	96	3996	229	1237	342	432.9	109	2196.6	4321	371.1	345.3	4347
1985	112	4176	228	974	289	392.6	111	2724.3	4515	458.1	461.9	4512
1986	134	4266	226	906	189	267.2	115	3108.5	4626	442.3	460.1	4608
1987	138	4633	229	997	171	355.3	121	3313.4	5000	471.7	648.2	4823
1986												
JUILLET	103	3618	201	621	114	269.7	108	2771.7	3922	339.2	424.6	3836
AOUT	120	3656	205	495	97	275.9	125	2960.6	3981	499.8	392.5	4089
SEPTEMBRE	140	3995	213	864	144	267.9	116	2921.2	4348	455.3	326.1	4477
OCTOBRE	154	4181	279	880	209	307.8	121	3054.4	4613	500.6	291.3	4823
NOVEMBRE	159	4130	299	988	177	380.2	125	2877.9	4588	541.5	303.5	4826
DECEMBRE	167	4470	256	1068	174	338.1	125	3151.8	4893	593.5	382.6	5104
1987												
JANVIER	150	5268	233	1086	184	293.6	117	3933.0	5651	583.6	673.0	5561
FEBVRIER	140	4587	221	979	112	266.5	103	3451.3	4948	518.4	607.9	4860
MARS	145	5018	225	1349	224	433.5	106	3233.8	5388	560.0	694.6	5253
AVRIL	136	4346	241	791	283	409.5	124	3073.4	4723	503.7	595.0	4631
MAI	109	4388	212	1322	123	408.8	102	2711.2	4709	423.2	559.1	4873
JUIN	112	4054	217	1331	233	529.3	114	2134.3	4383	503.4	419.9	4467
JUILLET	120	3934	170	647	87	291.0	137	3027.8	4224	438.1	687.9	3974
AOUT	132	4207	209	552	112	287.0	151	3404.5	4548	419.1	616.6	4350
SEPTEMBRE	134	4514	221	849	108	305.9	135	3429.1	4868	420.2	684.4	4604
OCTOBRE	171	4872	276	1106	195	399.6	123	3444.6	5319	410.9	687.9	5042
NOVEMBRE	153	5071	278	976	199	327.2	114	3838.9	5501	442.8	788.3	5155
DECEMBRE	160	5336	244	977	192	311.1	130	4081.2	5740	436.7	765.3	5411
1988												
JANVIER	154	5174	221	1164	140	363.3	122	3706.8	5549	507.1	673.4	5383
FEBVRIER	138	4655	229	1275	180	343.4	89	3086.6	5021	672.6	547.9	5147
MARS	126	5313	238	1478	171	385.9	90	3503.5	5678	491.9	693.8	5476
AVRIL	121	4632	201	1092	128	368.1	95	3220.7	4953	476.2	643.3	4786
MAI	106	4491	179	1066	89	402.3	103	3073.7	4775	418.8	531.5	4663
JUIN	109	4291	195	1328	93	509.7	78	2546.4	4595	431.1	412.2	4614
JUILLET	121	4163	153	717	87	348.7	120	3142.8	4436	440.7	715.4	4162
AOUT	131	4548	182	608	90	378.0	121	3621.0	4860	490.9	796.1	4555
SEPTEMBRE	144	4807	213	829	87	465.9	70	3665.1	5165	435.9	764.7	4836
OCTOBRE	162	4991	257	915	122	522.0	79	3724.4	5411	464.6	677.9	5197
NOVEMBRE	143	5282	280	1023	190	639.7	78	3730.5	5705	423.2	698.7	5429
DECEMBRE	158	5384	243	1080	168	486.1	110	3867.2	5765	454.5	677.7	5542

(1) SOURCE : ADMINISTRATION DE L'ENERGIE, FEDERATION PROFESSIONNELLE DES PRODUCTEURS ET DISTRIBUTEURS D'ELECTRICITE DE BELGIQUE

DISTRIBUTION D'EAU

	VOLUME D'EAU CAPTE (1.000 M3)	VOLUME D'EAU CEDE PAR DES TIERS (1.000 M3)	TOTAL (1.000 M3)	VOLUME D'EAU CEDE A D'AUTRES SOCIETES ET PERTES (1.000 M3)	VOLUME DISPONIBLE POUR LA DISTRIBUTION (1.000 M3)
1982	53850	10908	64758	16356	48402
1983	54148	11032	65180	16759	48421
1984	54835	10952	65787	16751	49036
1985	56853	12392	69245	17640	51605
1986	56707	12279	68986	18189	50797
1987	56365	12697	69062	17645	51376
1986					
JUILLET	58648	13411	72060	18719	53341
AOUT	57814	13027	70841	18233	52609
SEPTEMBRE	57278	15094	72373	19042	53330
OCTOBRE	57330	12526	69855	23944	45912
NOVEMBRE	54571	11901	66472	16758	49714
DECEMBRE	53747	9922	63670	16582	47088
1987					
JANVIER	55794	12832	68626	17642	50984
FEBVRIER	57156	12000	69156	18129	51027
MARS	58719	12301	71019	17969	53051
AVRIL	55974	12324	68298	17691	50607
MAI	59558	13544	73102	19282	53819
JUIN	54789	11764	66554	16988	49565
JUILLET	58224	12305	70528	18692	51836
AOUT	57236	12411	69647	17936	51711
SEPTEMBRE	55628	12520	68148	17545	50603
OCTOBRE	59499	11848	71347	18591	52755
NOVEMBRE	54547	11704	66251	16640	49611
DECEMBRE	49252	16326	65577	14640	50937
1988					
JANVIER	57649	13245	70893	19447	51447
FEBVRIER	54121	12602	66723	18538	48185
MARS	56870	13183	70053	19221	50832
AVRIL	59669	13670	73338	20088	53250
MAI	57455	13930	71385	19084	52301
JUIN	58424	13975	72398	19499	52899
JUILLET	57903	13164	71067	19611	51456
AOUT	56736	13846	70582	18946	51636
SEPTEMBRE	60390	14031	74421	20436	53984
OCTOBRE	56178	13413	69591	18471	51119
NOVEMBRE	54783	13764	68547	18185	50335
DECEMBRE	55830	13800	69630	19451	50152

III. EMPLOI

A. PERSONNEL RECENSE DANS LES ETABLISSEMENTS ASSUJETTIS A UNE STATISTIQUE MENSUELLE D'ACTIVITE INDUSTRIELLE (1)

	UNITE	ANNEE	JUIN	JUILLET	AOUT	SEPT.	OCTOBRE	NOVEMBRE	DECEMBRE
		1987	1988	1988	1988	1988	1988	1988	1988
INDUSTRIE EXTRACTIVES									
MINES DE HOUILLE : PRESENTS (2)	EMPL.	563	478	-	-	-	-	-	-
	OUVR.	9049	5833	5001	5171	5458	-	-	-
	100 H.	1900	1142	443	942	1139	-	-	-
MINES DE HOUILLE : INSCRITS (3)									
-A) BELGES	EMPL.	-	-	-	-	-	-	-	-
	OUVR.	8978	5617	5560	5372	5226	-	-	-
	100 H.	-	-	-	-	-	-	-	-
-B) ETRANGERS	EMPL.	-	-	-	-	-	-	-	-
	OUVR.	4442	2029	2005	1860	1858	-	-	-
	100 H.	-	-	-	-	-	-	-	-
CARRIERES	EMPL.	467	467	460	526	464	468	472	470
	OUVR.	2035	2099	2060	2105	2124	2109	2099	2091
	100 H.	2375	3082	1085	2927	3052	2772	2619	2210
CHAUX, CALCAIRE ET DERIVES	EMPL.	648	653	653	660	663	663	665	665
	OUVR.	2413	2337	2317	2362	2378	2367	2361	2342
	100 H.	3065	3277	2070	3139	3287	3162	3078	2598
INDUSTRIES ALIMENTAIRES									
CONFITURE	EMPL.	136	125	143	144	127	126	134	146
	OUVR.	451	473	522	438	405	423	464	428
	100 H.	574	672	710	568	522	559	616	509
MARGARINE	EMPL.	451	457	476	462	458	434	443	-
	OUVR.	410	403	425	411	403	404	383	-
	100 H.	532	517	494	511	513	513	552	-
HUILES VEGETALES ET ANIMALES	EMPL.	490	490	509	506	499	494	494	499
	OUVR.	723	828	779	747	716	702	702	699
	100 H.	907	1136	792	906	906	881	885	879
ALIMENTS COMPOSES POUR ANIMAUX	EMPL.	1145	1124	1136	1105	1145	1139	1129	1138
	OUVR.	2393	2221	2220	2178	2217	2220	2208	2199
	100 H.	3322	3234	2711	2994	3156	3057	2859	2994
AUTRES INDUSTRIES ALIMENTAIRES (4)	EMPL.	5480	5581	5596	5657	5675	5643	5737	5596
	OUVR.	19286	19259	19531	20679	20980	20718	20729	19939
	100 H.	24108	26009	17298	25838	28193	27552	26807	22684
INDUSTRIE DU TABAC	EMPL.	1449	1471	1470	1463	1470	1462	1513	1460
	OUVR.	3930	3682	3656	3649	3639	3623	3627	3615
	100 H.	4605	4921	2471	4436	4598	4351	4376	3802

(1) LES UNITES PORTENT RESPECTIVEMENT SUR LE NOMBRE D'EMPLOYES ET D'OUVRIERS INSCRITS SUR L'ETAT DE PAIEMENT
COMPRENANT LE 15 DU MOIS AINSI QUE SUR LE NOMBRE D'HEURES-OUVRIERS (X100)

(2) IL S'AGIT DU NOMBRE DE PRESENCES PAR JOUR OUVRE ET DU NOMBRE DE POSTES EFFECTUES

(3) OUVRIERS INSCRITS A LA FIN DE L'ANNEE OU DU MOIS

(4) A L'EXCLUSION, EN PARTICULIER, DE L'ABATTAGE DU BETAIL, DES LAITERIES, BEURRERIES, FROMAGERIES, DE LA MEUNERIE, DES
BOULANGERIES ET PATISSERIES, DES FABRIQUES DE SUCRE. LE PERSONNEL OCCUPE DANS CES ACTIVITES EST REPRIS AU TABLEAU B CI-APRES

III. EMPLOI

A. PERSONNEL RECENSE DANS LES ETABLISSEMENTS ASSUJETTIS A UNE STATISTIQUE MENSUELLE D'ACTIVITE INDUSTRIELLE (1) (SUITE)

	UNITE	ANNEE	JUIN	JUILLET	AOUT	SEPT.	OCTOBRE	NOVEMBRE	DECEMBRE
		1987	1988	1988	1988	1988	1988	1988	1988
INDUSTRIE TEXTILE									
1. FILATURE :									
- COTON: COTON FIN (3)	EMPL. OUVR. 100 H.	372 2970 1193	366 2853 1057	364 2828 690	364 2828 690	350 2808 1070	348 2771 1043	341 2754 1067	332 2712 990
- CARDES FILEUSES (3)	EMPL. OUVR. 100 H.	- - -	- - -	- - -	- - -	- - -	- - -	- - -	- - -
- COCONS (3)	EMPL. OUVR. 100 H.	- 23 -	- - -	- - -	- - -	- - -	- - -	- - -	- - -
- LAINE CARDEE	EMPL. OUVR. 100 H.	224 2315 2710	209 2221 2838	206 2199 670	214 2219 2421	211 2177 2955	210 2179 2758	207 2120 2617	229 2341 2485
- LAINE PEIGNEE	EMPL. OUVR. 100 H.	458 3986 4060	408 3602 4229	402 3566 1132	402 3593 3439	401 3593 4307	389 3558 3921	389 3516 3974	385 3484 3273
- LIN ET CHANVRE (3)	EMPL. OUVR. 100 H.	62 1076 63	63 1189 84	63 1099 51	63 1127 58	62 1142 89	61 1147 82	61 1130 78	61 1113 70
- JUTE	EMPL. OUVR. 100 H.	39 327 383	18 220 330	18 221 153	18 227 235	18 232 337	19 239 320	19 204 279	19 213 220
- FILATURE ET CORDERIE DE FIBRES DURES	EMPL. OUVR. 100 H.	74 423 424	60 322 472	58 313 287	60 312 268	58 272 493	58 273 364	51 261 329	60 304 390
2. TISSAGE									
	EMPL. OUVR. 100 H.	3854 19787 23448	3913 19561 26704	3914 19389 12980	3855 19285 18465	3947 19667 26932	3938 19687 25628	3940 19751 26506	3866 20429 23337
3. BONNETERIE									
	EMPL. OUVR. 100 H.	694 7143 7779	694 6942 8443	691 6747 2556	688 6798 7328	684 6824 8260	680 6816 7225	688 6622 7045	684 6586 5938
4. AUTRES INDUSTRIES :									
- LAVAGE ET CARBONISAGE DE LA LAINE	EMPL. OUVR. 100 H.	35 314 363	34 328 462	33 323 91	33 332 455	34 348 424	35 343 439	36 345 422	34 348 320
- PEIGNAGE DE LA LAINE	EMPL. OUVR. 100 H.	64 562 683	52 535 739	52 533 280	50 520 724	50 517 767	51 520 720	50 520 703	39 529 606
- FILETERIES (2)	EMPL. OUVR. 100 H.	54 290 359	50 286 344	49 288 209	49 288 209	50 287 376	49 287 345	49 287 345	48 290 309
- OUATE	EMPL. OUVR. 100 H.	42 213 296	43 217 352	43 219 220	43 219 179	43 219 348	43 217 310	45 216 322	44 218 277
- FEUTRE	EMPL. OUVR. 100 H.	71 297 391	72 298 415	73 294 109	73 293 415	74 292 406	73 292 381	73 291 394	73 290 318
- RUBANERIE	EMPL. OUVR. 100 H.	179 872 1021	190 911 1251	187 910 494	189 915 1044	174 876 1221	175 865 1141	177 881 1115	178 878 960

(1) LES UNITES PORTENT RESPECTIVEMENT SUR LE NOMBRE D'EMPLOYES ET D'OUVRIERS INSCRITS SUR L'ETAT DE PAIEMENT COMPRENANT LE 15 DU MOIS AINSI QUE SUR LE NOMBRE D'HEURES-OUVRIERS (X100)

(2) LES CHIFFRES DU MOIS D'AOUT COUVRENT EGALEMENT LE MOIS DE JUILLET

(3) IL S'AGIT POUR CES BRANCHES DE CENTAINES DE MILLIERS DE BROCHES-HEURES. POUR LES FILATURES DE COTON FIN ET LES CARDES FILEUSES, LES CHIFFRES DU MOIS D'AOUT COUVRENT EGALEMENT LE MOIS DE JUILLET

III. EMPLOI

A. PERSONNEL RECENSE DANS LES ETABLISSEMENTS ASSUJETTIS A UNE STATISTIQUE MENSUELLE D'ACTIVITE INDUSTRIELLE (1) (SUITE)

	UNITE	ANNEE	JUIN	JUILLET	AOUT	SEPT.	OCTOBRE	NOVEMBRE	DECEMBRE
		1987	1988	1988	1988	1988	1988	1988	1988
CHAUSSURES, VETEMENT ET CONFECTION									
CHAUSSURES	EMPL.	125	102	99	100	98	108	107	99
	OUVR.	1416	1292	1277	1290	1282	1290	1298	1274
	100 H.	1525	1731	419	1503	1638	1387	1413	1275
PANTOUFLES	EMPL.	20	27	27	27	27	27	27	27
	OUVR.	246	237	237	235	236	234	235	237
	100 H.	266	341	121	292	289	316	296	300
GANTERIES MAROQUINERIES ET ARTICLES EN CUIR N.D.A.	EMPL.	102	89	90	89	89	-	-	-
	OUVR.	657	622	603	622	632	-	-	-
	100 H.	798	774	199	803	829	-	-	-
VETEMENT ET CONFECTION (2)	EMPL.	2793	2631	2632	2688	2626	2624	2633	2708
	OUVR.	26427	25607	25401	25487	25447	25329	25113	25403
	100 H.	29551	31930	12567	29353	33605	29054	28499	25059
BOIS, PAPIER									
SCIAGE, ETC...	EMPL.	288	286	289	284	288	291	290	292
	OUVR.	1888	1845	1844	1857	1854	1844	1838	1823
	100 H.	2318	2695	1043	2521	2715	2502	2506	2076
BOIS ET INDUSTRIES CONNEXES (2)	EMPL.	3337	3201	3192	3221	3221	3222	3231	3201
	OUVR.	21506	21315	21250	21373	21354	21696	21576	21404
	100 H.	27428	32070	11637	26793	32106	30127	29815	24907
MEUBLES	EMPL.	1540	1526	1514	1531	1542	1532	1542	1536
	OUVR.	10226	10383	10324	10410	10420	10503	10423	10367
	100 H.	13312	15770	5123	13537	15852	14833	14751	12291
SIEGES	EMPL.	520	515	514	513	512	513	515	516
	OUVR.	3541	3617	3610	3527	3651	3697	3706	3663
	100 H.	4371	5139	1778	3688	5079	4772	4741	4180
MENUISERIE	EMPL.	541	488	491	496	483	499	495	488
	OUVR.	3348	3318	3316	3396	3234	3465	3412	3385
	100 H.	4135	5163	1826	4654	5279	4920	4776	3620
BOISSELLERIE	EMPL.	128	60	60	60	59	58	58	40
	OUVR.	717	325	320	330	327	318	331	298
	100 H.	780	461	209	364	481	441	437	362
CAISSERIE ET TONNELLERIE	EMPL.	95	89	89	91	94	93	94	90
	OUVR.	617	573	595	574	590	585	585	575
	100 H.	731	828	474	738	859	787	783	679
CONTREPLAQUES, PANNEAUX BLOCS OU PAN- NEAUX LAMELLES, PANNEAUX COMPRIMES	EMPL.	339	352	354	355	357	353	354	358
	OUVR.	2147	2218	2213	2246	2238	2232	2219	2221
	100 H.	2918	3364	1799	2668	3217	3112	3064	2690
AUTRES ACTIVITES	EMPL.	174	171	170	175	174	174	173	173
	OUVR.	911	881	872	890	894	896	900	895
	100 H.	1181	1345	428	1143	1331	1264	1262	1085
PAPIER (PRODUCTION)	EMPL.	1587	1611	1602	1600	1596	1601	1601	1601
	OUVR.	5010	4709	4691	4739	4730	4745	4760	4828
	100 H.	6540	6472	5057	5948	6267	6358	6419	5669
PAPIER (TRANSFORMATION)	EMPL.	2424	2482	2529	2510	2534	2507	2494	2522
	OUVR.	8448	8709	8726	8758	9054	8920	8966	8896
	100 H.	10753	12697	6105	11373	12694	11845	11960	10519

(1) LES UNITES PORTENT RESPECTIVEMENT SUR LE NOMBRE D'EMPLOYES ET D'OUVRIERS INSCRITS SUR L'ETAT DE PAIEMENT
COMPRENANT LE 15 DU MOIS AINSI QUE SUR LE NOMBRE D'HEURES-OUVRIERS (X100)

(2) PERSONNEL DES ETABLISSEMENTS OCCUPANT 5 OUVRIERS OU PLUS. VOIR EGALEMENT TABLEAU B.

III. EMPLOI

A. PERSONNEL RECENSE DANS LES ETABLISSEMENTS ASSUJETTIS A UNE STATISTIQUE MENSUELLE D'ACTIVITE INDUSTRIELLE (1) (SUITE)

	UNITE	ANNEE	JUIN	JUILLET	AOUT	SEPT.	OCTOBRE	NOVEMBRE	DECEMBRE
		1987	1988	1988	1988	1988	1988	1988	1988
TANNERIE	EMPL.	95	87	81	81	81	81	80	-
	OUVR.	634	518	516	516	510	517	513	-
	100 H.	703	781	208	692	673	677	709	-
CAOUTCHOUC	EMPL.	913	998	1026	1035	1009	1008	1016	1018
	OUVR.	2987	3261	3225	3249	3328	3331	3338	3323
	100 H.	3861	4811	2061	3970	4893	4758	4449	4273
INDUSTRIES CHIMIQUES									
SAVON	EMPL.	1980	2030	2009	2029	2034	2051	2042	2047
	OUVR.	2261	2392	2457	2473	2459	2520	2466	2495
	100 H.	2811	3400	2023	2919	3178	3249	3079	2673
AUTRES INDUSTRIES CHIMIQUES (2) (3)	EMPL.	17369	18154	18066	18262	18364	18332	18404	18394
	OUVR.	23129	23300	23283	23268	23267	23304	23354	25343
	100 H.	29929	31772	23650	27524	30994	30891	30160	30185
INDUSTRIE DES DERIVES DU PETROLE ET DU CHARBON									
RAFFINERIES DE PETROLE	EMPL.	1079	1060	1064	1062	1054	1050	1049	-
	OUVR.	949	780	777	792	804	790	801	-
	100 H.	1248	998	870	898	1044	1084	1052	-
AGGLOMERES DE HOUILLE	EMPL.	-	-	-	-	-	-	-	-
	OUVR.	11	11	-	-	-	-	-	-
	100 H.	9	3	-	-	-	-	-	-
COKERIES	EMPL.	241	252	248	249	246	251	255	249
	OUVR.	1958	2032	2029	2017	1975	1976	1972	1960
	100 H.	2588	2692	2522	2550	2597	2617	2610	2544
INDUSTRIE METALLURGIQUE									
SIDERURGIE EXCEPTE LES USINES PRODUISANT UNIQUEMENT DES ACIERS DE MOULAGE	EMPL.	5762	6120	6133	6137	6182	6146	6157	6138
	OUVR.	20279	20616	20255	20248	20496	20230	20323	20061
	100 H.	26444	29071	23147	24994	28001	28764	28146	26907
SIDERURGIE USINES PRODUISANT UNIQUEMENT DES ACIERS DE MOULAGE	EMPL.	108	93	92	91	91	92	93	93
	OUVR.	519	411	393	395	402	402	408	412
	100 H.	565	575	165	518	522	513	517	499
METAUX NON FERREUX ET LEURS ALLIAGES	EMPL.	3448	3353	3345	3356	3378	3367	3353	3313
	OUVR.	9223	9071	9262	9062	9114	9110	9110	9020
	100 H.	11593	12739	8653	10468	12445	11997	11788	10788
FONDERIES DE METAUX NON FERREUX	EMPL.	195	206	210	211	212	207	210	212
	OUVR.	981	1070	1061	1069	1069	1063	1063	1075
	100 H.	1163	1426	449	1596	1437	1407	1371	1190
FABRICATIONS METALLIQUES (2)	EMPL.	62969	60355	59320	59198	60241	60357	59961	59166
	OUVR.	176209	171206	171294	172231	172284	172957	173365	172884
	100 H.	221333	246270	124933	183339	244062	231395	233777	202152
ACIERIES DE MOULAGE	EMPL.	573	520	533	511	513	508	508	508
	OUVR.	1479	1217	1251	1188	1215	1237	1219	1243
	100 H.	1709	1674	718	1266	1578	1530	1607	1547
FONDERIES DE FER	EMPL.	349	361	406	333	355	354	358	350
	OUVR.	1816	1753	1823	1677	1732	1714	1742	1738
	100 H.	2175	2454	1062	1984	2430	2297	2318	1978
TREFILERIE, ETIRAGE, LAMINAGE A FROID, ETC...	EMPL.	2172	2182	2201	2188	2221	2236	2231	2234
	OUVR.	7965	7730	7765	7759	7794	7792	7764	7763
	100 H.	11006	11602	7677	9321	10877	10764	11626	9147
FORGE, ESTAMPE, GROS EMBOUTISSAGE ET INDUSTRIES CONNEXES	EMPL.	929	877	893	875	892	887	902	901
	OUVR.	2877	2986	3014	2993	3046	3047	3115	3071
	100 H.	3463	4317	1634	3708	4248	4022	4093	3493

(1) LES UNITES PORTENT RESPECTIVEMENT SUR LE NOMBRE D'EMPLOYES ET D'OUVRIERS INSCRITS SUR L'ETAT DE PAIEMENT COMPRENANT LE 15 DU MOIS AINSI QUE SUR LE NOMBRE D'HEURES-OUVRIERS (X100)

(2) PERSONNEL DES ETABLISSEMENTS OCCUPANT 5 OUVRIERS OU PLUS

(3) Y COMPRIS L'INDUSTRIE DE L'AZOTE

III. EMPLOI

A. PERSONNEL RECENSE DANS LES ETABLISSEMENTS ASSUJETTIS A UNE STATISTIQUE MENSUELLE D'ACTIVITE INDUSTRIELLE (1) (SUITE)

	UNITE	ANNEE	JUIN	JUILLET	AOUT	SEPT.	OCTOBRE	NOVEMBRE	DECEMBRE
		1987	1988	1988	1988	1988	1988	1988	1988
TRAVAIL DE LA TOLE ET FABRICATION METALLIQUES DIVERSES	EMPL.	2341	2093	2106	2110	2108	2123	2115	2207
	OUVR.	10449	9125	9157	9171	9105	9208	9211	9576
	100 H.	13603	13203	6766	11748	13037	12852	12823	11549
ACCESSOIRES METALLIQUES DU BATIMENT	EMPL.	2713	2809	2770	2829	2804	2834	2833	2849
	OUVR.	10685	10978	10865	11010	11049	11108	11058	11161
	100 H.	13456	15469	6021	14044	15394	14722	15039	13005
PONTS, CHARPENTES, CHAUDRONNERIES ET CHAUDIERES	EMPL.	2215	2162	2164	2177	2159	2185	2169	2116
	OUVR.	8055	8021	8305	8326	8248	8284	8212	8024
	100 H.	9908	11359	6207	9609	11832	11221	10839	9726
CONSTRUCTION NAVALE	EMPL.	1130	1046	1017	1011	996	993	989	907
	OUVR.	3545	3211	3324	3429	3286	3265	3230	3220
	100 H.	4164	4529	2143	4228	4415	4357	4411	3807
MATERIEL DE CHEMIN DE FER ET TRAMWAYS	EMPL.	539	476	481	433	440	439	420	427
	OUVR.	1477	1204	1201	1158	1140	1124	1053	991
	100 H.	1646	1277	406	1207	1127	1076	1076	803
AUTOMOBILE, CYCLE ET INDUSTRIES CONNEXES	EMPL.	7652	7491	7477	7512	7513	7534	7558	7512
	OUVR.	45639	46575	46524	46886	47035	47550	47894	48104
	100 H.	59878	69868	38743	47222	67469	64498	67932	56023
MACHINES MOTRICES, PNEUMATIQUES ET HYDRAULIQUES	EMPL.	3375	3242	3248	3311	3322	3304	3273	3224
	OUVR.	6023	6008	5939	5878	6049	5998	5920	5763
	100 H.	7546	8315	3619	7035	8299	8011	7826	6717
MACHINES-OUTILS ET INDUSTRIES CONNEXES	EMPL.	1793	1752	1766	1767	1765	1780	1778	1791
	OUVR.	4590	4450	4515	4530	4556	4537	4537	4539
	100 H.	5998	6330	2680	5424	6633	6347	6199	5340
MACHINES TEXTILES ET ACCESSOIRES	EMPL.	1078	1068	1026	1089	1098	1097	1087	1052
	OUVR.	3463	3479	3413	3608	3605	3630	3583	3540
	100 H.	4429	4847	2124	4084	5167	4945	4829	4053
CONSTRUCTIONS MECANIQUES DIVERSES	EMPL.	2387	2331	2283	2325	2329	2328	2336	2440
	OUVR.	7422	7541	7468	7498	7486	7543	7528	7576
	100 H.	9429	10945	5215	9363	10789	10190	10025	9001
APPAREILS DE LEVAGE, MANUTENTION ET PESAGE	EMPL.	2495	2480	2469	2498	2488	2560	2552	2576
	OUVR.	6467	6812	6766	6977	6949	7103	7130	7263
	100 H.	8089	9566	6842	8648	9713	9585	9233	8488
APPAREILS ET INSTALLATIONS POUR DIVERSES INDUSTRIES	EMPL.	3775	3705	3692	3692	3652	3687	3666	3687
	OUVR.	9063	9137	9091	9183	9056	9238	9278	9418
	100 H.	11436	13286	8607	8945	12249	12606	13541	11723
CONSTRUCTION ELECTRIQUE	EMPL.	22845	21681	20780	20691	21556	21502	21178	20432
	OUVR.	36418	33749	33857	33971	34423	34130	34380	33391
	100 H.	44236	47590	21680	37883	51010	45081	43130	38369
APPAREILS DE MESURE, DE LABORATOIRE, ETC	EMPL.	600	547	547	547	533	541	549	543
	OUVR.	1178	1120	1106	1087	1062	1063	1080	1088
	100 H.	1386	1489	445	1572	1337	1233	1333	1291
ARMES ET MUNITIONS	EMPL.	2050	1636	1563	1564	1591	1565	1557	1508
	OUVR.	4350	3245	3043	3025	2584	2548	2561	2546
	100 H.	4339	4255	506	2669	2743	2692	2826	2518
INDUSTRIE AERONAUTIQUE	EMPL.	1959	1896	1898	1735	1906	1900	1902	1902
	OUVR.	3247	2865	2867	2877	2864	2838	2870	2869
	100 H.	3437	3893	1839	3379	3716	3365	3069	3574

(1) LES UNITES PORTENT RESPECTIVEMENT SUR LE NOMBRE D'EMPLOYES ET D'OUVRIERS INSCRITS SUR L'ETAT DE PAIEMENT COMPRENANT LE 15 DU MOIS AINSI QUE SUR LE NOMBRE D'HEURES-OUVRIERS (X100)

III. EMPLOI

A. PERSONNEL RECENSE DANS LES ETABLISSEMENTS ASSUJETTIS A UNE STATISTIQUE MENSUELLE D'ACTIVITE INDUSTRIELLE (1) (SUITE)

	UNITE	ANNEE 1987	JUIN 1988	JUILLET 1988	AOÛT 1988	SEPT. 1988	OCTOBRE 1988	NOVEMBRE 1988	DECEMBRE 1988
INDUSTRIES DES PRODUITS MINERAUX NON METALLIQUES									
TERRE CUITE	EMPL.	178	233	223	233	242	244	243	242
	OUVR.	1589	1756	1753	1773	1803	1789	1786	1767
	100 H.	2073	2664	1727	2401	2622	2478	2512	2383
VERRE	EMPL.	2929	3022	3022	3031	3044	3051	2997	3062
	OUVR.	9659	10069	9958	9976	9972	10080	10040	10021
	100 H.	13091	15021	9229	12067	14831	14453	14962	12227
CIMENT	EMPL.	615	621	619	621	623	623	623	624
	OUVR.	1409	1360	1416	1420	1368	1363	1351	1343
	100 H.	1701	1814	1398	1626	1713	1670	1655	1424
CERAMIQUE	EMPL.	533	541	533	532	536	533	533	537
	OUVR.	2790	2674	2685	2686	2677	2688	2694	2675
	100 H.	3534	3908	2087	3009	3893	3532	3684	3090
TRANSFORMATION DES MATIERES PLASTIQUES (2)	EMPL.	4825	5159	5154	5132	5236	5225	5215	5238
	OUVR.	14780	15828	15523	15705	15798	15732	15841	15729
	100 H.	19086	22595	10788	19918	22424	21194	21091	18094
CONSTRUCTION (3)									
-TOTAL:	EMPL.	11339	11531	11391	12044	12181	12184	12169	12159
	OUVR.	67651	69545	68791	72188	73293	73343	73223	71976
	100 H.	73272	101536	32930	95851	103334	95891	93507	70751
ELECTRICITE (4)	EMPL.	15509	15661	15693	15875	15855	15696	15690	-
	OUVR.	1613	1648	1651	1566	1470	1660	1655	-
	100 H.	2020	2035	1936	1833	1165	2055	1970	-
DISTRIBUTION DE GAZ (5)	EMPL.	4673	4522	4503	4505	4502	4505	4505	4486
	OUVR.	-	-	-	-	-	-	-	-
	100 H.	-	-	-	-	-	-	-	-
DISTRIBUTION DE L'EAU	EMPL.	2932	2929	2921	2918	2928	2898	2939	2943
	OUVR.	4339	4292	4297	4288	4272	4309	4303	4298
	100 H.	5788	6403	5591	6064	6228	6166	5693	5730

(1) LES UNITES PORTENT RESPECTIVEMENT SUR LE NOMBRE D'EMPLOYES ET D'OUVRIERS INSCRITS SUR L'ETAT DE PAIEMENT COMPRENANT LE 15 DU MOIS AINSI QUE SUR LE NOMBRE D'HEURES-OUVRIERS (X100)

(2) PERSONNEL DES ETABLISSEMENTS OCCUPANT 5 OUVRIERS OU PLUS

(3) ENTREPRISES OCCUPANT 20 OUVRIERS OU PLUS EN CE QUI CONCERNE LEGR OS-ŒUVRE (GENIE CIVIL, TRAVAUX ROUTIERS ET TRAVAUX DE BATIMENTS) ET 10 OUVRIERS OU PLUS POUR LE PARACHEVEMENT.

(4) NON COMPRIS LE PERSONNEL DES AUTOPRODUCTEURS INDUSTRIELS

(5) Y COMPRIS LE PERSONNEL DES USINES A GAZ ET DES CENTRALES GAZIERES

III. EMPLOI

B. PERSONNEL RECENSE DANS LES ETABLISSEMENTS INDUSTRIELS OCCUPANT 10 OUVRIERS OU PLUS

	UNITE	ANNEE	JUIN	JUILLET	AOUT	SEPT.	OCTOBRE	NOVEMBRE	DECEMBRE
		1987	1988	1988	1988	1988	1988	1988	1988
INDUSTRIES MANUFACTURIERES									
1. INDUSTRIES ALIMENTAIRES (2)	EMPL.	5639	5670	5583	5557	5654	5612	5663	5555
	OUVR.	15112	15342	15292	15376	15568	15733	15759	15260
	100 H.	19723	20778	15479	18895	20741	21335	20711	19234
2. FABRICATION DES BOISSONS	EMPL.	4120	4073	4066	4055	4028	3995	3958	3908
	OUVR.	8506	8359	8340	8258	8081	7965	7582	7717
	100 H.	11088	12129	9760	10836	10795	10072	9826	9494
3. FABRICATION DE FILS ET FIBRES ARTIF. ET SYNTH., PREPARATION DE MAT. TEXTILES (AUTRES QUE LA LAINE) ET DIVERS	EMPL.	1313	1360	1365	1380	1354	1412	1373	1380
	OUVR.	6701	6757	6730	6813	6897	6969	7026	7001
	100 H.	8178	9246	4699	6813	9410	8977	9132	7809
	EMPL.	8014	8117	8095	8193	8577	8381	8399	8386
4. CONFECT. (FABRICATION DE SACS, DE MATELAS, REPARATIONS, ETC...)	EMPL.	314	307	305	309	322	319	318	318
	OUVR.	848	985	975	976	992	990	1013	981
	100 H.	1045	1397	666	1165	1386	1326	1336	1130
5. PREPARATION DU BOIS	EMPL.	6	5	5	5	5	5	5	4
	OUVR.	83	84	80	77	77	74	77	72
	100 H.	82	95	37	85	78	81	78	59
6. IMPRIMERIE, RELIURE PHOTOGRAPHIE ET INDUSTRIES CONNEXES	EMPL.	6884	6966	6944	7000	7463	7368	7476	7482
	OUVR.	13692	13784	13850	13937	15015	14911	14934	14929
	100 H.	17675	19274	11305	17183	20987	20159	19934	19124
7. INDUSTRIES DES CUIRS ET PEAUX (A L'EXCLUSION DU TANNAGE), PREPARATION DES PELLETERIES ET CONFECT. DE FOURRURES	EMPL.	43	51	45	45	37	46	38	37
	OUVR.	316	288	295	296	258	288	253	257
	100 H.	390	365	172	210	246	315	251	255
8. INDUSTRIES CHIMIQUES (3)	EMPL.	8357	8572	8572	8627	8647	8711	8730	8734
	OUVR.	6292	6175	6104	6214	6176	6180	6201	6156
	100 H.	7864	8689	4701	7436	8347	7954	7896	6667
9. INDUSTRIES DES MINERAUX NON METAL. A L'EXCLUS. DES BRIQUETERIES, TUILERIES, VERRERIES ET DE L'INDUS. DE LA CERAMI.	EMPL.	1527	1564	1564	1574	1616	1606	1603	1589
	OUVR.	7756	7801	7859	7937	7831	7939	8015	7887
	100 H.	9236	11889	5070	10518	12064	10996	10588	8823
10. INDUSTRIES DE L'HORLOGERIE, DE LA BIJOUTERIE, DES INSTRUMENTS SCIENTIFIQUES	EMPL.	108	112	113	113	113	114	113	112
	OUVR.	247	236	233	236	234	232	232	227
	100 H.	297	315	133	231	286	297	305	281
11. INDUSTRIES DU DIAMANT	EMPL.	330	332	333	334	337	333	341	336
	OUVR.	2936	2769	2772	2661	2750	2777	2738	2737
	100 H.	3281	3439	2940	1020	4067	3526	2932	3112
12. IND. MANUF. DIVERSES (Y.C. LES IND. DE LA DEMOLITION (SAUF DE BATIMENTS) ET DU TRIAGE DE MATIERES DE RECUPERATION	EMPL.	2486	2727	2760	2754	2796	2769	2773	2786
	OUVR.	7354	8189	8367	8283	8340	8328	8165	8223
	100 H.	9251	11532	7358	10504	11704	10929	9944	10100

(1) LES UNITES PORTENT RESPECTIVEMENT SUR LE NOMBRE D'EMPLOYES ET D'OUVRIERS INSCRITS SUR L'ETAT DE PAIEMENT COMPRENANT LE 15 DU MOIS AINSI QUE SUR LE NOMBRE D'HEURES-OUVRIERS (X100)
LE PRESENT TABLEAU NE CONCERNE QUE LES ETABLISSEMENTS INDUSTRIELS POUR LESQUELS IL N'EXISTE PAS DE STATISTIQUE MENSUELLE D'ACTIVITE. PAR SUITE D'UNE MODIFICATION DU NOMBRE DE DECLARANTS, LES RESULTATS NE SONT PAS COMPARABLES D'UNE ANNEE A L'AUTRE

(2) LES CHIFFRES CONCERNENT PRINCIPALEMENT L'ABATTAGE DU BETAIL, LES LAITERIES, BEURRERIES, FROMAGERIES, LES MEUNERIES, LES BOULANGERIES ET PATISSERIES ET LES FABRIQUES DE SUCRE

(3) LES CHIFFRES CONCERNENT PRINCIPALEMENT L'INDUSTRIE PHARMACEUTIQUE

INDICES DES PRIX A LA PRODUCTION INDUSTRIELLE (PRIX PAYES AUX PRODUCTEURS SUR LE MARCHE INTERIEUR) (1980=100)

	PRODUITS ALIMENTAIRES, BOISSONS ET TABAC	PRODUITS DES INDUSTRIES PRODUCTRICES DE			PRODUITS DES INDUSTRIES EXTRACTIVES	PRODUITS DES INDUSTRIES MANUFACTURIERES	ENERGIE	INDICE GLOBAL SANS LES PRODUITS PETROLIERS	INDICE GENERAL
		BIENS INTERMEDIAIRES	BIENS DE CONSOMMATION	BIENS D'INVESTISSEMENT					
1981	106.6	116.2	106.7	107.3	116.9	110.4	126.8	-	112.3
1982	116.8	130.2	116.9	119.3	142.3	124.0	139.9	-	124.9
1983	124.8	138.5	123.9	126.4	156.5	130.1	150.0	-	132.7
1984	131.3	147.6	131.4	130.6	156.7	138.2	159.7	-	140.8
1985	136.9	150.3	137.5	135.3	164.1	142.4	160.4	-	144.8
1986	136.5	126.9	138.2	138.4	142.2	129.0	113.4	-	131.6
1987	131.1	118.5	135.0	138.9	124.4	125.2	101.0	133.2	125.8
1988	133.4	119.7	137.0	141.2	120.3	127.2	96.7	124.3	127.4
1985									
JANVIER	136.0	152.4	135.6	132.5	164.8	142.8	165.0	-	145.1
FEVRIER	136.1	155.2	135.8	133.7	165.2	145.1	170.8	-	146.9
MARS	136.0	156.0	135.9	133.7	166.1	145.0	171.9	-	147.4
AVRIL	136.4	155.5	136.6	133.7	170.2	143.8	171.3	-	147.4
MAI	136.3	155.5	136.7	135.0	169.6	143.3	170.8	-	147.5
JUIN	136.6	153.4	137.0	135.0	169.6	142.4	166.0	-	146.3
JUILLET	137.6	148.5	138.5	135.0	163.5	141.9	156.0	-	144.0
AOUT	136.8	147.1	138.5	136.4	163.6	141.5	153.3	-	143.3
SEPTEMBRE	136.9	146.8	138.8	136.4	163.9	141.9	153.8	-	143.2
OCTOBRE	137.8	145.4	138.9	136.4	157.8	141.1	150.3	-	142.5
NOVEMBRE	138.2	145.4	139.2	137.6	157.7	141.4	151.5	-	142.6
DECEMBRE	138.1	142.4	138.9	137.6	157.7	139.1	144.5	-	140.8
1986									
JANVIER	137.6	139.9	138.9	137.6	151.4	137.2	138.5	-	139.3
FEVRIER	137.5	135.2	138.7	138.7	152.0	134.1	128.5	-	136.6
MARS	137.1	132.7	138.3	138.7	152.5	132.0	124.0	-	135.0
AVRIL	137.3	129.1	138.6	138.7	145.9	130.2	117.4	-	133.1
MAI	137.6	128.4	138.7	138.7	145.8	129.7	115.7	-	132.7
JUIN	137.7	126.9	138.6	138.7	145.8	129.2	112.0	-	131.8
JUILLET	137.5	121.0	138.4	138.7	138.2	125.6	100.3	-	128.3
AOUT	136.5	121.9	138.3	138.1	138.3	126.6	103.6	-	128.7
SEPTEMBRE	135.9	122.7	138.4	138.1	138.2	127.0	105.8	-	129.2
OCTOBRE	135.4	121.2	138.0	138.1	132.3	125.6	103.9	-	128.2
NOVEMBRE	134.3	121.8	137.1	138.4	132.5	125.4	105.6	-	128.3
DECEMBRE	133.7	121.4	136.9	138.4	133.2	125.4	105.0	-	128.0
1987									
JANVIER	133.4	119.5	136.6	138.4	130.2	126.2	102.9	134.0	126.8
FEVRIER	133.0	117.6	136.1	138.7	130.8	124.6	99.3	133.6	125.5
MARS	132.3	118.2	135.6	138.7	130.7	124.9	101.6	133.2	125.8
AVRIL	131.6	118.5	135.2	138.7	125.7	125.4	101.8	132.7	125.8
MAI	130.8	118.0	134.6	139.1	125.8	125.2	100.9	132.3	125.4
JUIN	130.7	117.9	134.6	139.1	125.9	125.4	100.2	132.2	125.4
JUILLET	129.9	118.9	134.1	139.1	120.8	125.8	102.1	132.1	125.7
AOUT	129.7	119.4	134.2	138.8	120.8	125.8	102.1	132.9	126.1
SEPTEMBRE	130.2	119.0	134.6	138.8	121.0	125.2	100.9	133.5	125.9
OCTOBRE	130.2	119.6	134.8	138.8	120.6	125.5	103.1	133.4	126.3
NOVEMBRE	130.6	118.3	135.0	138.8	120.3	124.5	100.0	133.7	125.6
DECEMBRE	131.2	117.6	135.1	139.7	120.6	124.1	97.6	134.2	125.4
1988									
JANVIER	131.6	118.0	135.2	139.7	119.7	124.2	98.7	134.4	125.7
FEVRIER	131.4	117.9	135.0	140.4	120.2	124.5	97.6	134.2	125.6
MARS	131.7	116.7	135.3	140.4	120.6	124.5	94.9	133.8	125.0
AVRIL	131.1	117.2	135.0	140.4	120.3	125.2	94.9	133.5	125.2
MAI	131.6	117.0	135.6	140.6	120.2	125.7	93.6	133.7	125.3
JUIN	133.0	118.1	136.2	140.6	120.0	126.7	94.5	134.4	126.1
JUILLET	133.8	118.9	137.0	140.6	120.0	127.4	94.5	135.3	126.8
AOUT	134.3	121.2	137.6	141.6	120.0	128.8	97.9	136.6	128.4
SEPTEMBRE	134.9	121.8	138.5	141.6	119.9	129.1	98.6	137.5	129.1
OCTOBRE	135.0	123.0	138.8	141.6	118.7	129.7	98.4	138.8	129.9
NOVEMBRE	135.8	123.3	139.4	143.3	122.2	130.1	98.2	139.5	130.4
DECEMBRE	136.6	123.6	140.0	143.2	122.3	130.6	98.5	-	130.8
1989									
JANVIER	137.5	125.3	141.0	143.2	124.0	132.2	99.9	-	132.0
FEVRIER	137.4	126.0	141.0	143.2	125.0	133.0	100.0	-	132.5

INDICES DES PRIX DE LA PRODUCTION INDUSTRIELLE : PRIX PAYES AUX PRODUCTEURS SUR
 LE MARCHÉ INTERIEUR (NOMENCLATURE N.A.C.E.(*) - 1980 = 100)

	ENERGIE ET EAU (1)	COMBUSTI- BLES SOLI- DES AINSI QUE LEURS AGGLOMERES (11)	HOUILLE (Y COMPRIS AGGLOMERES DE HOUILLES) (111)	PRODUITS PETROLIERS (14)	ENERGIE ELECTRIQUE GAZ, VAPEUR, EAU CHAUDE (16)	ENERGIE ELECTRIQUE (161)	EAU CAPTEE, EPUREE ET DISTRIBUEE (17)
1981	125.7	125.5	125.5	130.3	124.0	124.0	105.3
1982	138.6	166.1	166.1	150.0	129.6	129.6	115.1
1983	148.9	183.9	183.9	151.8	146.0	146.0	129.6
1984	158.6	176.5	176.5	164.2	154.7	154.7	139.3
1985	159.6	184.6	184.6	163.2	156.4	156.4	144.3
1986	115.1	137.3	137.3	74.0	144.5	144.5	147.1
1987	103.4	103.0	103.0	69.0	127.7	127.7	145.5
1988	99.3	93.0	93.0	60.5	127.2	127.2	145.8
1987							
JANVIER	105.1	114.5	114.5	71.3	128.5	128.5	144.9
FEBVRIER	101.7	114.5	114.5	63.0	128.5	128.5	144.9
MARS	103.9	114.5	114.5	68.3	128.5	128.5	144.7
AVRIL	104.0	105.8	105.8	72.1	126.3	126.3	144.6
MAI	103.2	105.8	105.8	72.2	124.5	124.5	144.4
JUIN	102.5	105.8	105.8	72.5	122.9	122.9	144.7
JUILLET	104.5	96.4	96.4	76.4	124.1	124.1	146.5
AOUT	104.4	96.4	96.4	73.1	126.6	126.6	146.2
SEPTEMBRE	103.3	96.4	96.4	67.5	129.1	129.1	146.1
OCTOBRE	105.4	95.2	95.2	71.3	130.3	130.3	146.4
NOVEMBRE	102.4	95.2	95.2	63.1	131.1	131.1	146.4
DECEMBRE	100.2	95.2	95.2	57.1	131.6	131.6	146.2
1988							
JANVIER	101.2	93.4	93.4	58.1	133.0	133.0	145.8
FEBVRIER	100.2	93.4	93.4	58.6	130.5	130.5	145.9
MARS	97.6	93.4	93.4	57.1	126.6	126.6	145.6
AVRIL	97.6	92.6	92.6	60.8	123.5	123.5	145.7
MAI	96.3	92.6	92.6	60.4	121.4	121.4	145.5
JUIN	97.2	92.6	92.6	62.4	121.4	121.4	145.6
JUILLET	97.2	92.2	92.2	61.3	122.4	122.4	145.7
AOUT	100.4	92.2	92.2	65.1	125.7	125.7	145.7
SEPTEMBRE	101.1	92.2	92.2	63.8	128.2	128.2	146.0
OCTOBRE	100.9	90.0	90.0	60.7	130.6	130.6	145.9
NOVEMBRE	100.7	95.9	95.9	58.4	131.5	131.5	146.4
DECEMBRE	101.0	95.9	95.9	59.6	131.1	131.1	146.3
1989							
JANVIER	102.3	95.5	95.5	63.2	130.7	130.7	146.0
FEBVRIER	102.4	95.5	95.5	65.9	128.7	128.7	146.5

(*) LES CODES ENTRE PARENTHESES SONT LES CODES MACE

 INDICES DES PRIX DE LA PRODUCTION INDUSTRIELLE : PRIX PAYES AUX PRODUCTEURS SUR
 LE MARCHÉ INTERIEUR (NOMENCLATURE N.A.C.E.(*) - 1980 = 100)

	PRODUITS MI- NERAUX NON ENERGETIQUES ET PRODUITS DERIVES; PRO- DUITS DE L'IN- DUSTRIE CHI- MIQUE ET FI- BRES CHIMIQUES (2)	METAUX ET PRODUITS DE LA PREMIERE TRANSFORMA- TION DES METAUX (22)	FER ET ACIER SELON TRAITE CECA (SANS LE COKE SIDERURGIQUE) (221)	TUBES D'ACIER (222) (1)	PRODUITS DU TREFILAGE, DE L'ETIRAGE, DU LAMINAGE A FROID (223)	METAUX NON FERREUX PRODUITS ET DE PREMIERE TRANSFOR- MATION (224)
1981	109.3	109.8	107.0	107.8	102.6	122.9
1982	130.0	140.2	144.4	122.9	121.2	128.6
1983	136.6	145.5	149.2	124.1	127.8	135.3
1984	146.8	158.8	157.4	130.3	142.6	169.0
1985	149.6	157.8	158.2	136.6	155.0	157.1
1986	141.7	141.9	145.7	132.4	155.1	123.5
1987	134.5	126.7	126.4	129.0	152.4	120.9
1988	142.9	139.5	137.2	133.1	153.8	144.9
1987						
JANVIER	134.9	129.1	130.3	129.8	152.5	118.3
FEBVRIER	133.8	126.9	128.8	128.3	152.6	112.5
MARS	132.5	123.9	124.7	128.3	152.6	113.0
AVRIL	133.4	124.9	125.3	128.3	152.6	116.0
MAI	133.5	124.6	124.3	127.0	152.4	118.2
JUIN	134.4	125.9	124.7	127.0	152.4	124.0
JUILLET	134.0	125.6	123.3	127.0	152.4	127.7
AOUT	135.9	129.2	127.3	130.4	153.1	130.6
SEPTEMBRE	136.0	128.5	127.5	130.4	153.1	125.9
OCTOBRE	134.9	126.7	125.6	130.4	153.1	123.8
NOVEMBRE	135.2	127.4	127.5	130.4	153.1	120.5
DECEMBRE	135.9	128.6	129.3	129.8	148.6	120.4
1988						
JANVIER	135.5	127.3	127.7	129.8	148.6	120.1
FEBVRIER	136.3	128.5	129.0	128.7	149.4	121.1
MARS	136.5	128.6	128.8	128.7	149.4	122.5
AVRIL	138.0	131.2	131.1	128.7	149.4	126.9
MAI	139.6	134.0	133.3	130.2	152.5	132.1
JUIN	141.0	136.3	133.3	130.2	152.5	144.2
JUILLET	142.9	139.9	134.4	130.2	152.5	158.5
AOUT	144.1	141.2	138.2	139.3	156.1	149.2
SEPTEMBRE	145.6	143.9	138.2	139.3	156.1	163.8
OCTOBRE	150.6	152.7	149.3	139.3	156.1	165.4
NOVEMBRE	151.7	154.4	151.2	136.2	161.7	165.5
DECEMBRE	152.4	155.8	151.9	136.2	161.7	169.7
1989						
JANVIER	154.6	158.2	152.7	136.2	161.7	179.5
FEBVRIER	156.9*	162.5*	154.7	136.2*	161.7*	194.4

(*) LES CODES ENTRE PARENTHESES SONT LES CODES MACE

(1) POUR DES RAISONS DE CONFIDENTIALITE, LES GROUPES MACE 222, 312 ET 313 SONT AFFECTES D'UN SEUL ET MEME INDICE, QUI CORRESPOND A L'ENSEMBLE DES PRODUITS APPARTENANT AUX TROIS GROUPES.

INDICES DES PRIX DE LA PRODUCTION INDUSTRIELLE : PRIX PAYES AUX PRODUCTEURS SUR
LE MARCHÉ INTERIEUR (NOMENCLATURE N.A.C.E.(*) - 1980 = 100)

	MINÉRAUX AUTRES QUE ME- TALLI- QUES ET ÉNERGE- TIQUES, TOURBE (23)	MINÉRAUX POUR LA CONS- TRUCTION (231)	PRODUITS NON- METAL- LIQUES OUVRÉS, VERRE (24)	MATERI- AUX DE CONS- TRUCTION EN TERRE CUITE (241)	CIMENT, CHAUX ET PLATRE (242)	MATERI- AUX DE CONS- TRUCTION EN AMI- ANTE, CI- MENT, BE- TON OU PLATRE (243)	PIERRES ET PRODUITS MINÉRAUX NON-ME- TALLI- QUES N. D. A. TRAVAIL LES (245)	VERRE ET OUVRAGES EN VERRE (247)	PRODUITS CÉRA- MIQUES (248)
1981	105.5	105.5	107.6	100.2	113.2	106.5	103.8	108.6	107.6
1982	111.1	111.1	118.3	118.1	137.0	112.0	115.1	116.0	115.7
1983	120.5	120.5	125.7	121.4	146.1	119.2	119.9	124.0	125.3
1984	130.7	130.7	129.4	129.9	147.8	124.0	126.5	125.0	134.4
1985	137.3	137.3	136.8	148.5	162.1	129.5	126.5	126.2	137.6
1986	148.7	148.7	142.9	158.0	170.4	136.1	126.5	129.1	143.9
1987	152.7	152.7	144.9	156.1	172.1	140.5	126.5	129.1	143.6
1988	156.2	156.2	147.5	156.4	172.2	144.2	126.5	133.0	141.8
1987									
JANVIER	150.7	150.7	143.4	158.4	172.1	137.5	126.5	127.5	140.8
FÉVRIER	152.3	152.3	143.8	158.4	172.1	138.2	126.5	127.5	143.1
MARS	151.9	151.9	144.5	155.8	172.2	140.6	126.5	127.5	144.3
AVRIL	151.8	151.8	144.4	155.6	172.1	140.3	126.5	127.5	143.8
MAI	152.2	152.2	144.5	155.6	172.1	140.5	126.5	127.5	143.8
JUIN	152.4	152.4	144.6	155.6	172.1	140.8	126.5	127.5	143.8
JUILLET	152.8	152.8	144.4	155.6	172.1	140.4	126.5	127.5	143.9
AOUT	152.8	152.8	144.5	155.6	172.1	140.5	126.5	127.6	144.1
SEPTEMBRE	153.4	153.4	146.2	155.6	172.1	142.2	126.5	131.2	144.0
OCTOBRE	154.1	154.1	146.3	155.6	172.1	141.8	126.5	132.5	144.0
NOVEMBRE	153.4	153.4	146.3	155.6	172.1	141.8	126.5	132.5	144.0
DECEMBRE	154.0	154.0	146.3	155.6	172.1	141.9	126.5	132.5	144.0
1988									
JANVIER	154.3	154.3	146.5	155.6	172.1	141.5	126.5	134.1	141.6
FÉVRIER	155.4	155.4	146.7	155.6	172.1	142.1	126.5	133.9	141.6
MARS	156.3	156.3	146.4	155.6	172.2	142.3	126.5	132.3	141.8
AVRIL	156.6	156.6	146.7	155.6	172.2	142.9	126.5	132.3	141.6
MAI	156.4	156.4	146.6	155.6	172.2	142.7	126.5	132.3	141.6
JUIN	155.9	155.9	147.0	155.6	172.3	143.6	126.5	132.3	141.8
JUILLET	156.5	156.5	147.2	157.2	172.2	143.8	126.5	132.3	141.6
AOUT	156.4	156.4	148.5	157.2	172.2	146.9	126.5	132.3	141.7
SEPTEMBRE	156.2	156.2	148.2	157.2	172.2	146.1	126.5	132.3	141.7
OCTOBRE	156.5	156.5	148.5	157.2	172.3	146.2	126.5	133.1	141.7
NOVEMBRE	156.7	156.7	148.8	157.2	172.3	146.3	126.5	134.1	141.7
DECEMBRE	156.9	156.9	148.6	157.2	172.4	145.8	126.5	134.1	143.6
1989									
JANVIER	161.4	161.4	148.8	158.9	172.5	145.9	126.5	133.8	144.3
FÉVRIER	163.7	163.7	149.0	158.9	172.5	146.4	126.5	133.8	145.4

(*) LES CODES ENTRE PARENTHESES SONT LES CODES NACE

INDICES DES PRIX DE LA PRODUCTION INDUSTRIELLE : PRIX PAYES AUX PRODUCTEURS SUR
LE MARCHÉ INTERIEUR (NOMENCLATURE N.A.C.E.(*) - 1980 = 100)

	PRODUITS CHIMIQUES (A L'EXCL. DES FIBRES ARTIFICIEL LES ET SYNTHÉTI- QUES) (25)	PRODUITS CHIMIQUES DE BASE (251)	VERNIS, PEINTURES, ENDUITS ET MASTICS, ENCRE D'IMPRI- MERIE (255)	PRODUITS CHIMIQUES, UTILISÉS PRINCIPA- LEMENT DANS L'INDUSTRIE ET DANS L'AGRICUL- TURE (256) (2)	SAVONS, DETERGENTS, SYNTHÉTI- QUES, PAR- FUMERIE ET AUTRES PROD. D'HY- GIENE COR- PORELLE (258)	AUTRES PRO- DUITS CHI- MIQUES, PRINCIPA- LEMENT DES- TINES A LA CONSOMMA- TION DOMES- TIQUE ET A L'ADMINI- STRATION (259)(2)	FIBRES CHIMIQUES CONTINUES ET DISCON- TINUES (26)
1981	110.7	113.3	108.9	108.2	105.5	108.2	111.8
1982	123.3	127.8	124.7	118.0	112.5	118.0	127.2
1983	131.6	136.2	130.9	126.3	122.1	126.3	137.4
1984	142.2	147.8	139.5	138.1	130.1	138.1	145.5
1985	147.6	151.7	145.3	147.1	138.0	147.1	148.9
1986	137.8	132.9	150.6	134.6	145.8	134.6	150.7
1987	136.4	130.3	151.8	131.8	146.9	131.8	145.8
1988	142.6	139.7	153.3	131.9	149.5	131.9	145.2
1987							
JANVIER	134.5	127.7	151.8	129.4	145.7	129.4	147.3
FÉVRIER	133.8	126.4	151.8	130.0	145.9	130.0	147.6
MARS	134.2	126.8	151.8	130.5	146.2	130.5	147.7
AVRIL	136.1	129.7	151.8	132.3	146.8	132.3	145.9
MAI	137.5	131.8	151.8	133.1	147.3	133.1	145.9
JUIN	138.2	132.7	151.8	134.8	147.2	134.8	145.9
JUILLET	137.4	131.5	151.8	134.4	146.9	134.4	144.9
AOUT	137.7	131.9	151.8	133.2	147.9	133.2	144.9
SEPTEMBRE	137.8	132.3	151.8	132.1	148.0	132.1	144.9
OCTOBRE	136.6	130.4	151.8	131.2	147.7	131.2	144.9
NOVEMBRE	136.5	130.6	151.8	131.1	146.7	131.0	144.9
DECEMBRE	137.0	131.8	151.8	129.4	146.6	129.4	144.9
1988							
JANVIER	137.5	132.4	151.8	129.3	147.5	129.3	145.9
FÉVRIER	138.1	133.1	151.8	129.3	148.3	129.3	145.9
MARS	139.1	134.6	151.8	128.5	149.6	128.5	145.9
AVRIL	139.6	136.2	151.8	127.7	147.8	127.7	145.7
MAI	140.7	137.1	151.8	129.5	149.7	129.5	145.7
JUIN	141.6	138.0	151.8	133.5	150.0	133.5	145.7
JUILLET	142.3	139.6	151.8	130.6	149.9	130.6	145.0
AOUT	143.5	141.3	151.8	132.1	150.4	132.1	145.0
SEPTEMBRE	144.6	141.9	156.4	133.2	150.9	133.2	145.0
OCTOBRE	147.1	146.1	156.4	135.7	150.3	135.7	144.2
NOVEMBRE	148.1	148.1	156.4	136.0	149.7	136.0	144.2
DECEMBRE	148.6	148.5	156.4	137.5	149.6	137.5	144.2
1989							
JANVIER	152.1	154.2	156.4	137.8	150.9	137.8	143.9
FÉVRIER	151.9	153.2	156.4	138.5	152.3	138.5	147.4

(*) LES CODES ENTRE PARENTHESES SONT LES CODES NACE

(2) POUR DES RAISONS DE CONFIDENTIALITE, LES GROUPES NACE 256 ET 259
SONT AFFECTÉS D'UN SEUL ET MEME INDICE, QUI CORRESPOND A
L'ENSEMBLE DES PRODUITS APPARTENANT AUX TROIS GROUPES.

INDICES DES PRIX DE LA PRODUCTION INDUSTRIELLE : PRIX PAYES AUX PRODUCTEURS SUR
 LE MARCHÉ INTERIEUR (NOMENCLATURE N.A.C.E.(*) - 1980 = 100)

	OUVRAGES EN METAUX PRODUITS DE LA CON- STRUCTION MECANIQUE ELECTRI- QUE DE PRECISION MATERIEL DE TRANSPORT (3)	OUVRAGES EN METAUX (A L'EX- CLUSION DES MA- CHINES, DES PROD. ELECTRO- TECH. OU DE LA ME- CA. DE PRE- CISION ET MAT. DE TRANSP.) (31)	ARTICLES EN FONDERIE (311)	PRODUITS DE LA FORGE, DE L'EM- BOUTIS- SAGE ET DE L'ESTAM- PAGE (312) (1)	PRODUITS DE LA SECONDE TRANS- FORMATION DES METAUX, PRODUITS TRAITES ET REVETUS (313) (1)	CONSTRUC- TIONS METAL- LIQUES EN ACIER OU ALLIAGE LEGER (314)	CHAU- DIERES ET RESER- VOIRS (315)	ARTICLES METALLI- QUES (A L'EXCLU- SION DES PRODUITS DE LA CONSTRUC- TION ME- CANIQUE ET ELECTRI- QUE) (316)
1981	107.1	109.7	106.7	107.8	107.8	111.2	113.9	106.2
1982	119.4	125.2	110.1	122.9	122.9	125.2	136.2	121.7
1983	126.1	132.9	109.4	124.1	124.1	135.3	147.5	130.4
1984	130.5	137.4	115.7	130.3	130.3	138.4	150.9	135.7
1985	135.7	143.5	132.0	136.6	136.6	143.1	156.0	140.5
1986	138.5	145.6	140.0	132.4	132.4	146.9	158.3	142.1
1987	138.5	144.7	143.1	128.9	128.9	147.7	157.0	139.6
1988	140.1	143.4	140.2	133.1	133.1	144.3	156.8	136.9
1987								
JANVIER	138.4	145.5	143.8	129.8	129.8	147.6	157.7	141.5
FEBVIER	138.4	145.1	143.9	128.3	128.3	147.7	157.7	140.7
MARS	138.4	145.1	143.9	128.3	128.3	147.7	157.7	140.7
AVRIL	138.4	145.1	143.9	128.3	128.3	147.7	157.7	140.7
MAI	138.4	144.1	142.1	127.0	127.0	147.6	156.8	139.0
JUIN	138.4	144.1	142.1	127.0	127.0	147.6	156.8	139.0
JUILLET	138.4	144.1	142.1	127.0	127.0	147.6	156.8	139.0
AOUT	138.4	144.8	143.6	130.4	130.4	147.8	156.8	139.0
SEPTEMBRE	138.4	144.8	143.6	130.4	130.4	147.8	156.8	139.0
OCTOBRE	138.4	144.8	143.6	130.4	130.4	147.8	156.8	139.0
NOVEMBRE	138.4	144.8	143.6	130.4	130.4	147.8	156.8	139.0
DECEMBRE	139.1	144.2	141.3	129.8	129.8	147.9	155.8	138.6
1988								
JANVIER	139.1	144.2	141.3	129.8	129.8	147.9	155.8	138.6
FEBVIER	139.2	143.7	138.7	128.7	128.7	148.9	156.8	136.2
MARS	139.2	143.7	138.7	128.7	128.7	148.9	156.8	136.2
AVRIL	139.2	143.7	138.7	128.7	128.7	148.9	156.8	136.2
MAI	139.4	142.1	138.5	130.2	130.2	142.1	156.8	136.3
JUIN	139.3	142.1	138.5	130.2	130.2	142.1	156.8	136.3
JUILLET	139.3	142.1	138.5	130.2	130.2	142.1	156.8	136.3
AOUT	140.8	143.8	140.4	139.3	139.3	142.1	156.8	137.3
SEPTEMBRE	140.8	143.8	140.4	139.3	139.3	142.1	156.8	137.3
OCTOBRE	140.8	143.8	140.4	139.3	139.3	142.1	156.8	137.3
NOVEMBRE	142.2	143.9	144.1	136.2	136.2	142.4	157.1	137.4
DECEMBRE	142.0	143.9	144.1	136.2	136.2	142.4	157.1	137.4
1989								
JANVIER	142.0	143.9	144.1	136.2	136.2	142.4	157.1	137.4
FEBVIER	142.0*	143.9*	144.1*	136.2*	136.2*	142.4*	157.1*	137.4*

(*) LES CODES ENTRE PARENTHESES SONT LES CODES NACE
 (1) POUR DES RAISONS DE CONFIDENTIALITE, LES GROUPES NACE 222, 312 ET
 313 SONT AFFECTES D'UN SEUL ET MEME INDICE, QUI CORRESPOND A
 L'ENSEMBLE DES PRODUITS APPARTENANT AUX TROIS GROUPES.

 INDICES DES PRIX DE LA PRODUCTION INDUSTRIELLE : PRIX PAYES AUX PRODUCTEURS SUR
 LE MARCHÉ INTERIEUR (NOMENCLATURE N.A.C.E.(*) - 1980 = 100)

	PRODUITS DE LA CON- STRUCTION DE MACHINES ET DE MATERIEL MECANIQUE (32) (3)	MACHINES DE BUREAU ET MA- CHINES ET INSTALLA- TIONS POUR LE TRAITÉ- MENT AUTO- MATIQUE DE L'INFORM. (330) (3)	PRODUITS ELECTRO- TECHNIQUES (34)	CABLES, FILS ET CON- DUCTEURS ELECTRI- QUES ISOLES (341) (4)	MATERIEL ELECTRIQUE D'EQUIPE- MENT (342) (4)	MATERIEL ELECTRIQUE D'UTILISA- TION: PILES ET ACCUMU- LATEURS (343) (4)	MATERIEL DE TELECOM- MUNICA- TION: COMPTEURS, APPAREILS DE MESURE ET MATERIEL ELEC- TROMEDICAL (344)
1981	106.4	106.4	105.4	105.9	105.9	105.9	105.4
1982	118.2	118.2	113.8	111.7	111.7	111.7	114.7
1983	123.7	123.7	118.6	118.4	118.4	118.4	114.7
1984	127.4	127.4	122.4	123.1	123.1	123.1	117.2
1985	130.6	130.6	127.1	128.0	128.0	128.0	121.9
1986	134.9	134.9	128.1	127.7	127.7	127.7	123.8
1987	134.9	134.9	127.2	128.9	128.9	128.9	124.5
1988	138.3	138.3	129.8	131.8	131.8	131.2	126.8
1987							
JANVIER	135.4	135.4	126.6	125.7	125.7	125.7	123.8
FEBVIER	135.5	135.5	126.7	126.3	126.3	126.3	124.0
MARS	135.5	135.5	126.7	126.3	126.3	126.3	124.0
AVRIL	135.5	135.5	126.7	126.3	126.3	126.3	124.0
MAI	135.8	135.6	127.1	126.4	126.4	126.4	124.5
JUIN	135.6	135.6	127.1	126.4	126.4	126.4	124.5
JUILLET	135.6	135.6	127.1	126.4	126.4	126.4	124.5
AOUT	133.2	133.2	127.5	127.4	127.4	127.4	125.0
SEPTEMBRE	133.2	133.2	127.5	127.4	127.4	127.4	125.0
OCTOBRE	133.2	133.2	127.5	127.4	127.4	127.4	125.0
NOVEMBRE	133.2	133.2	127.5	127.4	127.4	127.4	125.0
DECEMBRE	136.7	136.7	128.7	129.8	129.8	129.8	124.8
1988							
JANVIER	136.7	136.7	128.7	129.8	129.8	129.8	124.8
FEBVIER	138.2	138.2	128.8	130.5	130.5	130.5	125.1
MARS	138.2	138.2	128.8	130.5	130.5	130.5	125.1
AVRIL	138.2	138.2	128.8	130.5	130.5	130.5	125.1
MAI	138.2	138.2	128.8	130.0	130.0	130.0	126.4
JUIN	138.2	138.2	128.8	130.0	130.0	130.0	126.4
JUILLET	138.2	138.2	128.8	130.0	130.0	130.0	126.4
AOUT	138.7	138.7	129.3	130.6	130.6	130.6	126.7
SEPTEMBRE	138.7	138.7	129.3	130.6	130.6	130.6	126.7
OCTOBRE	138.7	138.7	129.3	130.6	130.6	130.6	126.7
NOVEMBRE	138.8	138.8	134.5	139.4	139.4	139.4	130.8
DECEMBRE	138.8	138.8	134.0	139.4	139.4	139.4	130.8
1989							
JANVIER	138.8	138.8	134.0	139.4	139.4	139.4	130.8
FEBVIER	138.8*	138.8*	134.0*	139.4*	139.4*	139.4*	130.8*

(3) POUR DES RAISONS DE CONFIDENTIALITE, LES GROUPES NACE 32 ET 35
 SONT AFFECTES D'UN SEUL ET MEME INDICE, QUI CORRESPOND A
 L'ENSEMBLE DES PRODUITS APPARTENANT AUX TROIS GROUPES.

(4) POUR DES RAISONS DE CONFIDENTIALITE, LES GROUPES NACE 341, 342 ET
 343 SONT AFFECTES D'UN SEUL ET MEME INDICE, QUI CORRESPOND A
 L'ENSEMBLE DES PRODUITS APPARTENANT AUX TROIS GROUPES.

INDICES DES PRIX DE LA PRODUCTION INDUSTRIELLE : PRIX PAYES AUX PRODUCTEURS SUR LE MARCHÉ INTERIEUR (NOMENCLATURE N.A.C.E.(*) - 1980 = 100)

	APPAREILS DE RADIO, TELEVISION ET ELECTROACOUSTIQUES, APPAREILS ELECTRONIQUES, DISQUES, ET BANDES MAGNET. ENREGISTR. (345) (5).	APPAREILS ELECTRODOMESTIQUES (346) (5)	LAMPES ET MATERIEL D'ECLAIRAGE (347) (5)	MATERIEL DE TRANSPORT Y COMPRIS VEHICULES AUTOMOBILES (35 + 36) (6)	INSTRUMENTS DE PRECISION, D'OPTIQUE ET SIMILAIRES (37) (37)	INSTRUMENTS DE PRECISION, APPAREILS DE MESURE ET DE CONTROLE (371) (371)	MATERIEL MEDICO-CHIRURGIC. ET APPAREILS ORTHOPEDIQUES (A L'EXCL. DES CHAUSSURES ORTHOPEDIQUES) (372) (372)
1981	103.8	103.8	103.8	105.1	105.9	108.4	103.5
1982	116.5	116.5	116.5	116.7	117.4	118.2	113.7
1983	128.4	128.4	128.4	125.2	122.1	123.7	115.1
1984	133.5	133.5	133.5	131.6	126.3	127.4	121.3
1985	137.7	137.7	137.7	137.5	130.6	130.6	130.4
1986	139.1	139.1	139.1	142.4	136.2	134.9	142.1
1987	134.6	134.6	134.6	145.2	136.5	134.9	143.3
1988	132.8	132.8	132.8	149.8	139.3	138.3	143.3
1987							
JANVIER	136.0	136.0	136.0	143.5	136.9	135.4	143.3
FEBVRIER	134.3	134.3	134.3	144.1	137.0	135.5	143.3
MARS	134.3	134.3	134.3	144.1	137.0	135.5	143.3
AVRIL	134.3	134.3	134.3	144.1	137.0	135.5	143.3
MAI	135.1	135.1	135.1	145.7	137.1	135.6	143.3
JUIN	135.1	135.1	135.1	145.7	137.1	135.6	143.3
JUILLET	135.1	135.1	135.1	145.7	137.1	135.6	143.3
AOUT	133.9	133.9	133.9	146.1	135.2	133.2	143.3
SEPTEMBRE	133.9	133.9	133.9	146.1	135.2	133.2	143.3
OCTOBRE	133.9	133.9	133.9	146.1	135.2	133.2	143.3
NOVEMBRE	133.9	133.9	133.9	146.1	135.2	133.2	143.3
DECEMBRE	135.5	135.5	135.5	145.6	138.0	136.7	143.3
1988							
JANVIER	135.5	135.5	135.5	145.6	138.0	136.7	143.3
FEBVRIER	133.9	133.9	133.9	145.6	139.2	136.2	143.3
MARS	133.9	133.9	133.9	145.6	139.2	136.2	143.3
AVRIL	133.9	133.9	133.9	145.6	139.2	136.2	143.3
MAI	131.6	131.6	131.6	149.8	139.2	136.2	143.3
JUIN	131.6	131.6	131.6	149.8	139.2	136.2	143.3
JUILLET	131.6	131.6	131.6	149.8	139.2	136.2	143.3
AOUT	132.5	132.5	132.5	153.2	139.6	136.7	143.3
SEPTEMBRE	132.5	132.5	132.5	153.2	139.6	136.7	143.3
OCTOBRE	132.5	132.5	132.5	153.2	139.6	136.7	143.3
NOVEMBRE	131.8	131.8	131.8	153.1	139.7	136.8	143.3
DECEMBRE	131.8	131.8	131.8	153.1	139.7	136.8	143.3
1989							
JANVIER	131.8	131.8	131.8	153.1	139.7	136.8	143.3
FEBVRIER	131.8*	131.8	131.8*	153.1*	139.7*	136.8*	143.3

(5) POUR DES RAISONS DE CONFIDENTIALITE, LES GROUPES NACE 345, 346 ET 347 SONT AFFECTES D'UN SEUL ET MEME INDICE, QUI CORRESPOND A L'ENSEMBLE DES PRODUITS APPARTENANT AUX TROIS GROUPES.

(6) POUR DES RAISONS DE CONFIDENTIALITE, LES GROUPES NACE 35 ET 36 SONT REGROUPES EN UN SEUL GROUPE SOUS LE CODE 35.

INDICES DES PRIX DE LA PRODUCTION INDUSTRIELLE : PRIX PAYES AUX PRODUCTEURS SUR LE MARCHÉ INTERIEUR (NOMENCLATURE N.A.C.E.(*) - 1980 = 100)

	PROD. DES AUTRES IND. MANUFACTURIERES (4) (4)	PRODUITS ALIMENTAIRES, BOISSONS ET TABAC (41,42) (41,42)	GRAISSES ET HUILES VEGETALES ET ANIMALES (411) (411)	PROD. DE L'ABATAGE, PREPARATION ET CONSERVES DE VIANDES (412) (412)	LAIT PREPARE (413) (413)	FRUITS ET LEGUMES PREPARES (414) (414)	POISSONS ET AUTRES ANIMAUX MARINS, PREPARES EN VUE DE L'ALIMENTATION HUMAINE (415) (415)	PROD. OU TRAVAIL DES GRAINS (416) (416)	PATES ALIMENTAIRES (417) (417)	PROD. DE BOULANGERIE, PATISserie, BISCUITIERIE (419) (419)
1981	106.7	108.6	110.6	105.3	110.4	105.1	101.6	108.0	105.3	107.4
1982	117.3	116.8	116.0	118.2	126.9	120.9	106.2	123.2	117.6	113.5
1983	124.6	124.8	125.2	120.7	134.9	129.9	111.1	138.6	124.4	121.6
1984	131.4	131.3	142.1	125.1	138.6	136.4	112.7	145.0	126.5	136.9
1985	136.7	136.9	145.6	128.4	140.1	139.5	118.3	145.9	131.9	146.5
1986	135.5	136.5	114.4	126.1	143.2	135.9	120.6	146.2	138.9	148.8
1987	130.4	131.1	100.1	119.5	143.4	134.4	126.2	146.2	146.6	150.2
1988	135.2	133.4	114.1	118.0	154.7	137.4	127.2	146.1	149.4	153.5
1987										
JANVIER	132.5	133.4	101.5	122.1	145.1	132.3	127.4	146.3	145.7	149.5
FEBVRIER	132.2	133.0	98.9	122.1	145.0	134.3	127.4	146.1	146.3	149.5
MARS	131.6	132.3	99.8	121.9	143.4	134.1	126.4	146.0	145.1	149.9
AVRIL	130.9	131.6	100.5	121.2	141.7	133.4	126.4	146.1	145.4	149.9
MAI	130.1	130.8	100.0	119.7	141.0	134.4	127.8	146.2	144.5	150.7
JUIN	130.1	130.7	101.2	119.7	140.9	133.3	125.1	146.2	146.7	150.7
JUILLET	129.2	129.9	100.0	117.4	141.4	133.9	125.1	146.3	146.9	150.3
AOUT	128.9	129.7	99.5	116.7	142.0	135.4	125.1	146.2	146.2	150.3
SEPTEMBRE	129.5	130.2	99.7	118.3	143.0	132.5	126.0	146.1	146.2	150.4
OCTOBRE	129.8	130.2	99.3	118.2	144.6	136.5	126.1	146.2	145.8	150.4
NOVEMBRE	130.0	130.6	100.2	118.3	146.1	137.2	125.7	146.2	150.5	150.4
DECEMBRE	130.5	131.2	100.5	118.3	146.4	135.8	125.7	146.3	150.1	150.4
1988										
JANVIER	133.4	131.6	100.7	118.2	148.4	134.5	125.7	146.2	149.6	150.4
FEBVRIER	133.4	131.4	100.7	117.8	148.4	134.6	126.4	146.1	150.0	150.4
MARS	133.6	131.7	99.9	118.2	149.2	138.2	126.4	146.2	149.6	151.5
AVRIL	133.5	131.1	101.8	118.1	149.4	137.6	126.4	146.2	148.8	153.2
MAI	133.9	131.6	106.1	118.5	151.3	137.8	126.4	146.1	150.2	153.2
JUIN	134.8	133.0	116.0	118.9	151.5	139.0	126.4	146.2	149.2	154.3
JUILLET	135.6	133.8	122.1	118.9	154.8	138.3	126.4	146.2	149.4	154.8
AOUT	136.3	134.3	122.0	116.9	155.8	137.3	128.2	146.1	150.4	154.8
SEPTEMBRE	136.8	134.9	129.0	118.1	159.9	138.1	128.5	146.0	150.1	154.8
OCTOBRE	136.7	135.0	126.7	118.7	163.0	137.6	128.5	146.2	148.0	154.8
NOVEMBRE	137.2	135.8	122.0	119.9	162.3	137.8	128.5	146.1	148.9	154.8
DECEMBRE	137.6	136.6	121.8	122.3	162.8	137.5	128.5	146.0	148.9	154.8
1989										
JANVIER	138.9	137.5	123.5	122.7	162.3	137.7	128.5	146.0	148.1	154.8
FEBVRIER	138.8*	137.4	122.9	122.3	161.5	138.0	130.7	146.2	151.1	155.7

(*) LES CODES ENTRE PARENTHESES SONT LES CODES NACE

INDICES DES PRIX DE LA PRODUCTION INDUSTRIELLE : PRIX PAYES AUX PRODUCTEURS SUR
 LE MARCHE INTERIEUR (NOMENCLATURE N.A.C.E.(*) - 1980 = 100)

	PRODUITS DE L'INDU- STRIE DU SUCRE (42)	PRODUITS DE LA CHOCOLA- TERIE ET DE LA CONFISE- RIE (421)	PRODUITS POUR L'ALIMEN- TATION DES ANIMAUX (Y COM- PRIS FA- RINE DE POIS- SONS) (422)	PRODUITS ALIMEN- TAIRES DIVERS (423)	ALCOOL ETHYLI- QUE DE FERMENTA- TION: EAU- DE- VIE ET AUTRES SPIRI- TUEUX (424)	VINS ET BOISSONS A BASE DE VIN (425)	PRODUITS DE BRAS- SERIES ET DE MALTE- RIES (427)	EAUX MINE- RALES ET BOISSONS NON ALCOO- LISEES (428)	PRODUITS DU TABAC (429)
1981	105.8	104.0	102.7	95.0	127.3	100.0	115.6	110.8	107.7
1982	117.9	109.1	105.7	108.6	142.0	108.4	121.2	121.7	121.2
1983	129.7	118.7	120.2	118.4	142.6	112.1	130.0	127.1	136.3
1984	136.5	137.5	116.8	137.2	142.7	119.3	132.4	130.6	144.5
1985	139.7	146.3	120.5	143.0	144.3	122.8	139.7	137.7	157.6
1986	142.7	142.3	119.8	154.3	148.0	126.9	143.3	144.9	167.7
1987	143.2	137.3	108.2	113.8	148.0	128.5	142.8	142.1	175.1
1988	144.3	136.6	111.6	114.8	150.1	131.7	144.6	140.9	175.6
1987									
JANVIER	141.9	139.6	111.4	132.3	147.6	128.5	143.1	148.0	174.3
FEBVRIER	142.6	138.3	111.4	125.9	147.6	128.5	142.8	148.0	175.1
MARS	141.9	137.9	110.9	119.2	148.1	128.5	142.8	140.9	175.1
AVRIL	141.8	138.7	109.2	113.8	148.1	128.5	142.7	140.9	175.1
MAI	143.7	136.3	108.0	109.4	148.1	128.5	142.7	140.9	175.1
JUIN	142.3	135.9	107.6	109.2	148.1	128.5	142.7	140.9	175.1
JUILLET	144.7	136.2	106.9	109.4	148.1	128.5	142.7	140.9	175.1
AOUT	143.7	137.9	106.3	109.2	148.2	128.5	142.7	140.9	175.1
SEPTEMBRE	143.4	137.3	106.0	108.4	148.2	128.5	142.7	140.9	175.1
OCTOBRE	143.2	135.5	105.8	109.1	148.1	128.5	142.7	140.9	175.1
NOVEMBRE	144.1	137.0	105.4	109.7	148.1	128.5	143.0	140.9	175.6
DECEMBRE	145.1	137.1	109.6	109.9	148.1	128.5	143.0	140.9	175.6
1988									
JANVIER	144.0	136.9	112.1	109.8	148.7	128.5	143.0	140.9	175.6
FEBVRIER	145.2	134.4	112.1	109.8	148.7	128.5	143.0	140.9	175.6
MARS	144.0	134.2	111.7	111.8	149.0	128.5	143.0	140.9	175.6
AVRIL	144.2	134.9	108.9	112.7	149.0	128.5	143.0	140.9	175.6
MAI	144.8	135.6	108.5	114.1	149.0	128.6	143.0	140.9	175.6
JUIN	144.7	135.5	113.4	115.1	149.0	128.6	143.0	140.9	175.6
JUILLET	144.5	138.2	113.4	115.2	149.7	134.9	143.7	140.9	175.6
AOUT	144.6	137.3	116.3	116.5	149.7	134.9	143.7	140.9	175.6
SEPTEMBRE	143.0	137.0	112.1	117.2	152.5	134.9	143.7	140.9	175.7
OCTOBRE	144.1	135.7	110.1	118.2	152.5	134.9	143.7	140.9	175.7
NOVEMBRE	144.5	138.6	110.8	118.7	151.6	134.9	151.1	140.9	175.7
DECEMBRE	143.8	139.9	110.1	119.1	151.6	134.9	151.1	141.0	175.7
1989									
JANVIER	143.6	139.7	110.4	118.2	164.0	134.9	151.1	141.0	185.9
FEBVRIER	144.0	140.0	109.8	118.5	164.4	134.9	151.1	141.0	185.9

(*) LES CODES ENTRE PARENTHESES SONT LES CODES NACE

 INDICES DES PRIX DE LA PRODUCTION INDUSTRIELLE : PRIX PAYES AUX PRODUCTEURS SUR
 LE MARCHE INTERIEUR (NOMENCLATURE N.A.C.E.(*) - 1980 = 100)

	TEXTILES (43)	MATIERES TEXTILES, FILS, TIS- SUS ET SI- MILAIRES DE LAINES OU DE POILS FINS OU GROS- SIERS (431)	FILS, TIS- SUS ET SI- MILAIRES DE COTON ET DE FIBRES TEX- TILES CHI- MIQUES DIS- CONTINUES ASSIMILEES AU COTON (432)	MATIERES TEXT., FILS TISSUS ET SIMILAIRES DE SOIE ET DE FIBRES TEXTILES CHIMIQUES CONTINUES ET DISCON- TINUES AS- SIMILEES A LA SOIE (433)	MATIERES TEXTILES, FILS, TISSUS ET SIMIL. DE LIN, DE CHANVRE ET DE RAMIE (434)	ARTICLES DE BONNETERIE (436)	TAPIS, LINOLEUM, ET COUVRE- PARQUETS SIMILAIRES AINSI QUE TOILES CIREES (438)
1981	109.7	117.2	104.7	104.4	104.0	108.4	101.6
1982	121.2	128.0	118.2	113.7	112.5	117.1	118.1
1983	129.9	130.8	132.9	125.6	128.9	128.7	121.6
1984	141.4	137.2	151.9	133.2	156.9	140.0	127.1
1985	146.0	136.9	158.9	143.6	150.2	153.7	132.2
1986	140.5	125.8	150.7	150.0	132.2	160.7	139.2
1987	139.8	125.0	146.3	151.1	127.3	167.5	140.5
1988	142.4	135.5	141.2	150.1	124.4	168.1	142.1
1987							
JANVIER	139.1	121.9	147.3	153.2	131.2	166.3	140.5
FEBVRIER	138.8	121.9	146.7	152.0	130.0	166.3	140.5
MARS	138.2	122.7	144.8	149.3	126.9	166.3	140.5
AVRIL	138.5	123.2	145.0	149.3	125.3	167.9	140.5
MAI	138.6	123.0	145.7	151.0	120.8	167.9	140.5
JUIN	138.9	123.2	146.3	150.9	121.1	167.9	140.5
JUILLET	140.7	128.3	147.5	150.7	127.8	167.9	140.5
AOUT	141.5	128.0	148.2	150.7	127.6	167.9	140.5
SEPTEMBRE	141.4	128.1	148.2	152.1	127.9	167.9	140.5
OCTOBRE	141.1	128.1	148.3	150.4	129.3	167.9	140.5
NOVEMBRE	140.8	127.2	148.3	151.4	129.6	167.7	140.5
DECEMBRE	140.3	128.5	145.0	152.2	130.5	167.7	140.5
1988							
JANVIER	140.2	127.9	143.3	151.3	129.6	167.3	140.5
FEBVRIER	140.9	130.2	143.3	150.8	127.4	167.3	140.5
MARS	141.0	131.0	142.7	149.9	127.8	167.3	140.5
AVRIL	141.5	134.0	141.1	148.9	126.2	167.6	140.5
MAI	140.9	133.1	140.2	148.9	124.5	167.6	140.5
JUIN	141.2	133.3	139.9	150.2	123.6	167.6	143.3
JUILLET	142.5	136.9	139.9	150.2	123.6	167.5	143.3
AOUT	142.8	138.0	139.9	150.2	121.0	167.5	143.3
SEPTEMBRE	144.3	139.6	140.7	150.7	121.0	172.6	143.3
OCTOBRE	144.4	140.9	140.8	150.7	121.5	168.4	143.3
NOVEMBRE	144.0	139.5	141.2	150.7	123.3	168.4	143.3
DECEMBRE	144.8	141.7	141.3	149.2	123.3	168.4	143.3
1989							
JANVIER	144.7	143.6	141.3	143.9	123.7	165.2	143.3
FEBVRIER	145.1	144.3	141.2	146.6	121.9	165.2	143.3

(*) LES CODES ENTRE PARENTHESES SONT LES CODES NACE

INDICES DES PRIX DE LA PRODUCTION INDUSTRIELLE : PRIX PAYES AUX PRODUCTEURS SUR
LE MARCHÉ INTERIEUR (NOMENCLATURE N.A.C.E.(*) - 1980 = 100)

	CUIRS ET PEAUX, ARTICLES EN CUIR ET SIMI- LAIRES (44)	CUIRS ET PEAUX, TANNES ET FINIS (441)	ARTICLES EN CUIR ET SIMI- LAIRES (442)	CHAUSSU- RES EN CUIR ET ARTICLES D'HABILLE- MENT (45)	CHAUSSU- RES PRO- DUITES EN SERIE (A L'EX. DES CHAUSSU- RES EN CA- OUTCHOUC OU EN BOIS (451)	ARTICLES D'HABIL- LEMENT CONFEC- TIONNES (PROD. EN SERIE) ACCESSOI- RES D'HA- BILLEMENT (453)	AUTRES ARTICLES TEXTILES CONFEC- TIONNES (FABRI- QUES HORS DES TISSAGES) (455)	PELLETE- RIES ET FOURRURES (456)
1981	99.0	94.8	111.4	104.8	102.4	104.8	107.9	109.9
1982	112.3	108.9	122.5	109.8	103.6	109.8	116.5	120.2
1983	123.6	120.2	133.8	116.2	109.2	115.8	131.8	109.5
1984	135.5	134.2	139.5	124.3	117.7	123.6	146.6	115.3
1985	139.7	135.4	152.5	134.8	124.1	134.2	153.5	137.9
1986	137.9	133.3	151.7	139.6	132.7	139.1	153.4	140.8
1987	136.7	131.6	152.0	143.2	138.9	143.0	147.6	148.5
1988	138.6	133.3	154.6	146.3	138.9	147.0	141.6	136.0
1987								
JANVIER	135.4	130.2	151.0	143.5	138.9	143.5	147.6	140.9
FEBVIER	136.1	131.2	151.0	141.0	138.9	140.7	147.6	145.7
MARS	135.9	130.8	151.0	141.1	138.9	140.7	147.6	146.5
AVRIL	134.1	128.4	151.0	141.1	138.9	140.7	147.6	146.5
MAI	135.3	130.1	151.0	141.1	138.9	140.7	147.6	148.4
JUIN	140.7	137.2	151.0	141.1	138.9	140.7	147.6	148.4
JUILLET	138.0	133.7	151.0	141.2	138.9	140.8	147.6	148.4
AOUT	135.4	130.2	151.0	145.2	138.9	145.2	147.6	152.1
SEPTEMBRE	137.4	132.8	151.0	145.2	138.9	145.2	147.6	151.4
OCTOBRE	137.3	132.0	153.3	145.8	138.9	145.8	147.6	151.4
NOVEMBRE	136.7	130.3	155.8	145.8	138.9	145.8	147.6	151.4
DECEMBRE	137.7	131.7	155.8	146.0	138.9	146.1	147.6	151.4
1988								
JANVIER	137.4	131.3	155.8	145.8	138.9	146.1	147.6	142.4
FEBVIER	137.5	131.5	155.7	145.6	138.9	146.1	141.1	142.7
MARS	138.7	133.1	155.7	145.5	138.9	146.1	141.1	136.4
AVRIL	138.9	133.3	155.7	145.5	138.9	146.1	141.1	136.2
MAI	138.8	133.1	155.7	145.5	138.9	146.1	141.1	136.2
JUIN	140.6	135.6	155.7	145.5	138.9	146.2	141.1	136.2
JUILLET	140.9	135.9	155.7	147.1	138.9	147.9	141.1	136.2
AOUT	140.0	134.8	155.7	147.1	138.9	147.9	141.1	136.2
SEPTEMBRE	137.7	132.8	152.5	147.1	138.9	147.9	141.1	136.2
OCTOBRE	138.1	133.3	152.5	147.1	138.9	147.9	141.1	136.2
NOVEMBRE	136.6	131.4	152.5	147.0	138.9	147.9	141.1	128.8
DECEMBRE	138.0	133.1	152.5	147.0	138.9	147.9	141.1	128.8
1989								
JANVIER	137.4	132.4	152.5	148.3	148.1	149.2	141.1	122.6
FEBVIER	138.8	134.2	152.7	148.9	148.1	149.8	141.1	122.6

(*) LES CODES ENTRE PARENTHESES SONT LES CODES NACE

INDICES DES PRIX DE LA PRODUCTION INDUSTRIELLE : PRIX PAYES AUX PRODUCTEURS SUR
LE MARCHÉ INTERIEUR (NOMENCLATURE N.A.C.E.(*) - 1980 = 100)

	ARTICLES ET MEUBLES EN BOIS (46)	PRODUITS OUVRES (461)	PRODUITS DEMI- FINIS EN BOIS (462)	PIECES DE CHARPEN- TE ET DE MENUISE- RIE (463)	EMBAL- LAGES EN BOIS (464)	AUTRES OUVRAGES EN BOIS, A L'EXCLU- SION DES MEUBLES (465)	ARTICLES EN LIEGE, PAILLE, VANNERIE ET ROTIN, BROSSERIE (466)	MEUBLES EN BOIS (467)
1981	104.9	104.0	103.0	109.0	101.1	103.4	107.1	104.5
1982	109.6	105.0	113.2	115.2	100.9	106.6	122.1	107.8
1983	114.3	106.8	120.7	121.7	103.2	112.7	135.3	111.4
1984	120.3	113.2	127.5	127.9	109.7	118.2	140.4	117.0
1985	127.1	117.5	133.0	135.4	113.9	123.0	150.7	124.3
1986	129.5	114.5	135.5	135.0	118.0	125.0	154.7	127.9
1987	129.8	112.2	137.1	132.5	117.5	125.7	155.2	128.6
1988	131.7	114.2	136.6	137.9	114.4	126.7	155.3	130.7
1987								
JANVIER	129.6	111.4	137.8	132.0	116.4	124.8	155.2	128.3
FEBVIER	129.3	111.1	137.8	132.0	116.4	125.8	155.2	128.0
MARS	129.8	111.2	138.5	132.0	116.4	125.8	155.2	128.6
AVRIL	129.8	111.3	137.8	132.6	116.4	125.8	155.2	128.6
MAI	129.8	112.0	137.1	132.6	116.4	125.8	155.2	128.7
JUIN	129.7	111.1	136.9	132.6	116.4	125.8	155.2	128.7
JUILLET	129.8	112.1	136.7	132.6	118.6	125.8	155.2	128.7
AOUT	129.8	112.2	136.7	132.6	118.6	125.8	155.2	128.7
SEPTEMBRE	129.9	113.0	136.7	132.6	118.6	125.8	155.2	128.9
OCTOBRE	130.0	113.4	136.7	132.6	118.6	125.8	155.2	128.9
NOVEMBRE	129.8	113.7	136.2	132.6	118.6	125.8	155.2	128.8
DECEMBRE	129.9	113.9	136.2	132.6	118.6	125.8	155.2	128.8
1988								
JANVIER	130.4	114.4	136.3	135.4	118.6	125.8	155.2	128.9
FEBVIER	130.7	114.5	136.5	137.3	118.6	125.8	155.2	128.8
MARS	130.8	114.5	136.6	137.3	118.6	126.9	155.2	128.8
AVRIL	130.8	114.8	136.6	137.3	118.6	126.9	155.2	128.9
MAI	131.0	114.8	136.6	138.4	118.6	126.9	155.2	128.9
JUIN	131.0	114.7	136.6	138.4	119.0	126.9	155.2	128.9
JUILLET	131.0	113.9	136.6	138.4	119.0	126.9	155.2	128.9
AOUT	133.2	113.9	136.6	138.4	119.0	126.9	155.2	132.9
SEPTEMBRE	132.9	113.5	136.8	138.4	105.7	126.9	155.2	133.2
OCTOBRE	133.0	113.5	136.8	138.4	105.7	126.9	155.7	133.3
NOVEMBRE	132.9	113.7	136.8	138.4	105.7	126.9	155.7	133.2
DECEMBRE	133.0	114.2	136.8	138.4	105.7	126.9	155.7	133.2
1989								
JANVIER	133.3	114.6	136.8	138.9	105.7	128.5	155.7	133.5
FEBVIER	133.3	114.9	136.8	138.9	105.7	130.0	155.7	133.4

(*) LES CODES ENTRE PARENTHESES SONT LES CODES NACE

INDICES DES PRIX DE LA PRODUCTION INDUSTRIELLE : PRIX PAYES AUX PRODUCTEURS SUR
 LE MARCHÉ INTERIEUR (NOMENCLATURE N.A.C.E.(*) - 1980 = 100)

	PATE A PA- PIER, PAPIER ET CARTON; PRODUITS DE LA TRANSF. PA- PIER ET DU CART. PROD. DE L'IMPRI- MERIE ET DE L'EDIT. (47)	PATE, PAPIER ET CARTON (471)	OUVRAGES EN PAPIER ET CARTON (472)	ARTICLES DE L'IMPRI- MERIE ET DES INDUSTRIES ANNEXES (473)	PRODUITS EN CAOUTCHOUC ET EN MATIERES PLASTIQUES (48)	PRODUITS EN CAOUTCHOUC (481)	PRODUITS EN MATIERES PLASTIQUES (483)
1981	108.6	110.2	100.7	108.0	103.3	111.0	101.3
1982	115.5	122.0	116.5	114.0	111.2	112.9	110.7
1983	117.5	124.5	120.4	115.2	120.3	119.2	120.5
1984	127.6	134.9	128.8	125.9	128.6	121.7	130.4
1985	135.6	139.5	136.3	134.6	134.0	126.3	136.0
1986	137.8	138.3	136.4	138.2	135.4	130.8	136.6
1987	138.9	140.5	136.1	139.5	134.5	130.9	135.5
1988	141.4	142.8	137.4	142.5	137.2	130.6	138.9
1987							
JANVIER	137.4	137.6	136.5	137.7	134.4	131.0	135.2
FEBVIER	137.6	137.7	136.5	137.9	134.3	131.0	135.2
MARS	138.0	141.0	136.5	137.9	134.4	132.2	135.0
AVRIL	138.7	140.9	136.4	139.1	134.1	130.9	135.0
MAI	138.7	140.9	136.5	139.1	134.0	130.9	134.8
JUIN	138.7	140.9	136.3	139.1	134.3	130.9	135.2
JUILLET	139.7	140.8	135.7	140.9	134.1	130.6	135.0
AOUT	139.8	141.0	135.8	140.9	135.0	130.6	136.2
SEPTEMBRE	139.8	141.0	135.8	140.9	134.9	130.6	136.0
OCTOBRE	139.3	141.0	135.8	140.2	135.0	131.1	136.0
NOVEMBRE	139.4	141.3	135.8	140.3	135.1	131.1	136.2
DECEMBRE	139.4	141.3	135.8	140.3	134.9	130.4	136.1
1988							
JANVIER	138.3	141.3	135.8	138.7	135.4	130.5	136.7
FEBVIER	139.1	141.5	135.8	139.9	135.0	130.5	136.2
MARS	139.2	141.6	135.9	139.9	135.6	130.5	136.9
AVRIL	141.2	141.9	135.9	142.8	136.2	130.5	137.7
MAI	141.2	142.0	135.9	142.8	136.4	130.6	137.9
JUIN	141.2	142.0	135.9	142.8	136.4	130.6	138.0
JUILLET	142.5	142.0	136.2	144.7	136.6	130.6	138.1
AOUT	143.1	142.4	136.7	144.7	139.1	130.6	141.3
SEPTEMBRE	143.1	142.7	136.7	144.7	140.5	130.6	143.1
OCTOBRE	142.3	144.6	138.9	143.0	140.3	130.7	142.7
NOVEMBRE	142.9	146.0	140.8	143.0	137.5	130.7	139.3
DECEMBRE	142.9	146.0	140.8	143.0	137.5	130.7	139.2
1989							
JANVIER	146.9	146.0	141.1	149.1	138.1	131.0	140.0
FEBVIER	147.2	146.0	142.2	149.1	138.0*	131.0	139.8*

(*) LES CODES ENTRE PARENTHESES SONT LES CODES NACE

 INDICES DES PRIX DE LA PRODUCTION INDUSTRIELLE : PRIX PAYES AUX PRODUCTEURS SUR
 LE MARCHÉ INTERIEUR (NOMENCLATURE N.A.C.E.(*) - 1980 = 100)

	AUTRES PRODUITS DES INDUSTRIES MANUFACTURIERES (49)	PRODUITS DE BI- JOUTERIE, D'AR- GENTERIE, D'OR- FEVERIE, PERLES ET PIERRES, GEN- MES TRAVAILLEES (491)	PRODUITS DE LA- BORATOIRES PHO- TOGRAPHIQUES ET CINEMATOGRAPHI- QUES (493)	JEUX, JOUETS ET ARTICLES DE SPORT (494)	PRODUITS DES AUTRES INDUST. MANUFACTURIERES (495)
1981	102.8	100.0	105.5	102.0	115.2
1982	107.3	100.6	108.2	112.0	130.9
1983	120.3	118.5	115.8	121.6	137.7
1984	121.1	116.0	120.4	125.1	141.1
1985	120.2	110.2	125.9	126.8	146.7
1986	119.5	96.5	127.5	134.4	192.6
1987	121.2	97.2	133.1	135.7	192.6
1988	126.7	97.2	146.8	138.6	206.4
1987					
JANVIER	117.7	93.4	127.4	133.4	192.6
FEBVIER	118.2	91.1	133.1	135.6	192.6
MARS	116.4	91.3	133.7	135.6	192.6
AVRIL	120.2	94.8	133.7	135.6	192.6
MAI	122.0	96.6	133.7	135.6	192.6
JUIN	122.5	99.7	133.7	135.6	192.6
JUILLET	122.4	99.5	133.7	135.6	192.6
AOUT	123.2	101.0	133.7	135.6	192.6
SEPTEMBRE	123.3	101.2	133.7	135.6	192.6
OCTOBRE	126.9	105.9	133.7	136.9	192.6
NOVEMBRE	120.3	94.5	133.7	136.9	192.6
DECEMBRE	120.7	95.4	133.7	136.9	192.6
1988					
JANVIER	123.8	99.2	133.7	136.9	206.4
FEBVIER	125.1	95.5	148.0	138.7	206.4
MARS	125.1	95.5	148.0	138.7	206.4
AVRIL	125.3	95.8	148.0	138.7	206.4
MAI	125.0	95.2	148.0	138.7	206.4
JUIN	126.6	98.5	148.0	138.7	206.4
JUILLET	126.0	97.3	148.0	138.7	206.4
AOUT	126.1	101.6	148.0	138.7	206.4
SEPTEMBRE	127.6	100.5	148.0	138.7	206.4
OCTOBRE	126.2	97.8	148.0	138.7	206.4
NOVEMBRE	127.2	99.8	148.0	138.7	206.4
DECEMBRE	122.5	90.1	148.0	138.7	206.4
1989					
JANVIER	124.8	94.5	148.0	139.3	206.4
FEBVIER	125.0	95.0	148.0	139.3	206.4

(*) LES CODES ENTRE PARENTHESES SONT LES CODES NACE

STATISTIQUES ANNUELLES

INDUSTRIES CHIMIQUES (1)
ETABLISSEMENTS OCCUPANT 5 OUVRIERS OU PLUS
ANNEE 1985

**REPARTITION DES ETABLISSEMENTS PAR CLASSE D'IMPORTANCE D'APRES LE NOMBRE DE PERSONNES OCCUPEES
 AU 30 SEPTEMBRE**

Spécification	5 à 9	10 à 19	20 à 49	50 à 99	100 à 199	200 à 499	500 à 999	1000 ou plus	Total
Nombre d'établissements	12	26	52	25	38	32	15	6	206
Nombre d'ouvriers	35	218	954	1 005	3 082	5 262	5 603	10 132	26 291
Nombre d'employés	39	150	756	856	2 526	3 930	4 295	6 770	19 322

Nombre de personnes non assujetties à la sécurité sociale au 30 septembre 1985 (propriétaires et aides familiaux) : 32

**PERSONNEL APPOINTE OU SALARIE OCCUPE DANS LES ETABLISSEMENTS AUX 31 MARS, 30 JUIN, 30 SEPTEMBRE
 ET 31 DECEMBRE**

Personnel assujetti à la sécurité sociale pour employés (y compris les chefs d'établissement liés par un contrat d'emploi et les apprentis-employés)				Personnel assujetti à la sécurité sociale pour ouvriers (y compris les apprentis-ouvriers)			
Date	Hommes	Femmes	Total	Date	Hommes	Femmes	Total
31.03.1985	15 726	3 489	19 215	31.03.1985	24 628	1 397	26 025
30.06.1985	15 743	3 514	19 257	30.06.1985	24 879	1 418	26 297
30.09.1985	15 756	3 566	19 322	30.09.1985	24 860	1 431	26 291
31.12.1985	15 765	3 554	19 319	31.12.1985	24 735	1 408	26 143

Nombre d'heures de travail réellement effectuées en 1985 par les ouvriers et les apprentis-ouvriers : 40 947 484.

(1) Les résultats se rapportent aux secteurs suivants :

- produits chimiques minéraux (acides minéraux et leurs sels, engrais chimiques, autres produits chimiques minéraux);
- produits chimiques organiques (dissolvants, produits de la distillation de la houille, matières colorantes, matières plastiques - à l'exclusion de la transformation - autres produits chimiques organiques);
- produits chimiques divers (colles et gélatines, corps gras industriels, pigments en poudre, peintures, laques, vernis, émaux, mastics, encres d'imprimerie, poudres et explosifs, produits photographiques, autres produits chimiques divers).

Ils ne concernent donc pas les industries du caoutchouc, du pétrole, des produits pharmaceutiques, du savon, des détergents de synthèse, des produits d'entretien, des parfums et produits de beauté, des huiles végétales et animales et les cokeries.

REPARTITION PAR PROVINCE DU PERSONNEL OCCUPE AU 30 SEPTEMBRE 1985

Provinces et régions	Nombre d'établissements	Employés			Ouvriers		
		Hommes	Femmes	Total	Hommes	Femmes	Total
Anvers	51	8 700	1 490	10 190	12 179	617	12 796
Brabant	41	2 175	895	3 070	2 200	225	2 425
Hainaut	32	1 336	328	1 664	2 116	98	2 214
Liège et Luxembourg	12	593	189	782	1 214	53	1 267
Limbourg	12	801	152	953	2 144	99	2 243
Namur	6	744	75	819	1 318	184	1 502
Flandre orientale	40	1 077	344	1 421	2 733	138	2 871
Flandre occidentale	12	330	93	423	956	17	973
Région flamande	137	12 053	2 416	14 469	19 808	1 032	20 840
Région wallonne	57	2 943	672	3 615	4 939	346	5 285
Région bruxelloise	12	760	478	1 238	113	53	166
Le Royaume	206	15 756	3 566	19 322	24 860	1 431	26 291

DEPENSES DE PERSONNEL

Spécification	Valeur (en 1 000 F)
Appointements bruts payés au personnel assujetti à la sécurité sociale pour employés	22 680 926
Salaires bruts payés au personnel assujetti à la sécurité sociale pour ouvriers	19 075 986
Cotisations à la sécurité sociale à charge des employeurs pour :	
le personnel assujetti à la sécurité sociale pour employés	6 814 402
le personnel assujetti à la sécurité sociale pour ouvriers	8 418 036
Primes d'assurance contre les accidents de travail	494 651
Autres dépenses de personnel	5 233 670
Total	62 717 671

MATIERES ET PRODUITS CONSOMMES

Spécification	Unité	Quantité	Valeur (en 1 000 F - T.V.A. déduc- tible exclue)
A. Combustibles et électricité :			
- houille, agglomérés de houille et coke	t	47 477	212 328
- essence	hl	29 361	64 376
- huiles combustibles	hl	4 686 842	4 596 343
- gaz de pétrole liquéfiés	t	5 368	81 541
- gaz de houille, gaz naturel	1 000 m3	1 277 239	12 104 423
- énergie électrique :- achetée ou reçue par cession	1 000 kWh	7 352 851	15 220 999
- produit dans les établissements	1 000 kWh	95 070	-
- autres (bois, vapeur, etc...)	-	-	579 207
Total	-	-	32 859 217
B. Matières premières :			
I. Produits chimiques minéraux :			
a) acides minéraux :			
- acide sulfurique et oléum 100 % monohydraté	t	1 302 332	3 278 814
- acide nitrique 100 % monohydraté	t	117 168	725 919
- acide chlorhydrique	t	77 692	261 953
- acide phosphorique	t	148 404	2 461 751
- autres acides minéraux	t	9 728	197 288
b) carbonates et bicarbonates :			
- carbonate de soude anhydre et cristallisé	t	4 984	38 458
- autres carbonates et bicarbonates	t	35 942	650 754
c) chlorates	t	2 857	61 024
d) chlorures	t	974 004	1 930 709
e) chromates et bichromates	t	339	21 789
f) nitrate d'ammoniaque technique, nitrate de potasse technique et nitrate de soude technique	t	5 741	71 732
g) phosphates	t	2 324 015	6 677 306
h) silicates et métasilicates	t	4 600	73 447
i) sulfates	t	28 901	199 629
j) sulfites et bisulfites	t	1 396	23 648
k) sulfures	t	28 966	654 440
l) engrais azotés :			
- ammoniac anhydre et en solution	t	949 799	10 565 017
- autres engrais azotés	t	116 493	911 948
m) engrais phosphatés	t	182 316	569 239
n) engrais potassiques	t	1 041 624	5 614 616
o) autres produits chimiques minéraux :			
- oxydes	t	18 169	832 342
- potasse et soude caustique	t	82 453	683 760
- soufre	t	623 954	5 121 279
- lessive de potasse et de soude caustique	t	56 860	450 675
- autres produits chimiques minéraux non dénommés ailleurs	-	-	5 654 439
Total	-	-	47 731 976
II. Produits chimiques organiques :			
a) dissolvants et alcools :			
- acétates	t	5 322	227 984
- acétone	t	3 888	111 832
- alcool éthylique	hl	232 770	673 875
- autres dissolvants et alcools	t	164 132	3 604 723
b) hydrocarbures :			
- styrène, butadiène	t	291 690	9 692 622
- toluol	t	13 943	305 480
- xylol et xylène	t	72 047	1 648 071
- toluène	t	20 326	354 558
- éthylène	t	1 125 332	29 326 093
- oxyde d'éthylène	t	18 681	637 821
- cyclohexane	t	345 125	9 270 129
- autres hydrocarbures	t	1 231 851	29 112 984

MATIERES ET PRODUITS CONSOMMES (SUITE)

Spécification	Unité	Quantité	Valeur (en 1 000 F - T.V.A. déduc- tible exclue)
c) matières colorantes :			
- colorants pigmentaires	t	2 594	438 494
- autres matières colorantes	t	6 946	886 783
d) matières plastiques :			
- acétate de vinyle	t	30 339	1 145 375
- polyéthylène	t	20 277	696 244
- résines naturelles modifiées	t	3 035	77 597
- résines acryliques et métacryliques	t	2 466	167 191
- résines méléméniques	t	271	15 340
- résines phénoliques	t	249	18 684
- autres résines	t	61 698	4 056 720
- autres matières plastiques	t	70 382	4 203 159
e) autres produits chimiques organiques :			
- anhydride phtalique	t	19 628	566 945
- acide et anhydride acétiques	t	44 064	1 158 906
- autres acides, anhydrides, sels et esters	t	29 573	1 337 291
- produits de synthèse organique	t	66 640	1 002 904
- huile de lin	t	7 294	294 294
- nitrocellulose	t	3 524	546 921
- urée technique	t	7 786	66 458
- phénol synthétique	t	6 716	293 759
- white spirit	t	5 808	98 941
- gaz de tout genre (autres usages qu'en tant que combustibles)	-	-	4 198 683
- autres produits chimiques organiques non dénommés ailleurs	-	-	11 270 926
Total	-	-	117 507 787
III. Produits chimiques divers :			
a) caséine, colles et gélatine	t	3 448	891 387
b) corps gras industriels :			
- glycérine brute et distillée	t	5 040	522 757
- oléine	t	5 209	277 277
- autres corps gras industriels	t	90 992	3 417 622
c) pigments en poudre et pigments broyés :			
- lithopone	t	453	25 465
- minium de plomb	t	284	9 529
- oxyde de titane	t	19 926	1 327 702
- oxyde de zinc	t	3 042	155 582
- autres pigments en poudre et pigments broyés	t	25 396	1 893 434
d) peintures, vernis, émaux, siccatifs et encres d'imprimerie	t	856	120 032
e) autres matières premières :			
- métaux, minéraux et résidus	t	697 286	13 189 624
- chaux et calcaires	t	334 411	295 603
- craie	t	381 257	231 491
- autres produits des carrières	t	63 736	343 881
- déchets de tannerie et d'animaux, os bruts concassés et dégraissés, cornes	t	226 796	1 823 729
- paraffine	t	3 944	126 037
- huiles minérales, végétales, animales et graisses non dénommées ailleurs	t	283 835	7 316 227
- catalyseurs	t	2 530	815 143
- papier et carton	-	-	123 795
- autres produits chimiques divers	-	-	18 800 473
Total	-	-	51 706 790
C. Autres matières :			
- eau	-	-	582 777
- emballages, récipients, etc...	-	-	7 408 736
- lubrifiants	t	2 914	132 974
- matières utilisées pour l'entretien et la réparation	-	-	4 349 363
- petits outils à main, pneumatiques et autres four- nitures non dénommées ailleurs	-	-	1 020 693
Total	-	-	13 494 543
Total général	-	-	263 300 313

Valeur totale d'achat (en 1 000 F - T.V.A. déductible exclue) des marchandises achetées pour être revendues telles qu'elles ont été achetées : 70 702 480.

IMPOTS, TAXES ET DEPENSES DIVERSES

Spécification	Valeur (en 1 000 F)
Montant (non compris la T.V.A. déductible) facturé par des tiers pour l'entretien et la réparation de bâtiments, machines et moyens de transport	9 019 232
Montant (non compris la T.V.A. déductible) facturé par des tiers pour le travail à façon effectué pour le compte des établissements	6 473 382
Montant de la T.V.A. perçue sur les marchandises et services fournis par les établissements recensés	22 768 249
Montant de la T.V.A. déductible sur les achats	38 425 423
Montant des timbres appliqués sur les licences d'exportation, de la taxe de circulation sur les véhicules à moteur, des impôts communaux et provinciaux	559 633
Montant du précompte immobilier (y compris les additionnels provinciaux et communaux)	781 252
Frais (non compris la T.V.A. déductible) payés pour le transport effectué par des tiers et facturés indépendamment des factures d'achat	4 131 235
Primes d'assurance contre l'incendie, contre le vol d'autos et contre les dommages résultant d'accidents d'automobiles	1 212 322
Frais bancaires (non compris la T.V.A. déductible) à l'exclusion des intérêts sur capitaux empruntés	1 367 072
Loyers payés pour la location de bâtiments utilisés à des fins professionnelles et pour la location de biens d'équipement (non compris la T.V.A. déductible)	2 185 356
Charges diverses (non compris la T.V.A. déductible) (1)	20 921 267

PRODUITS FABRIQUES OU ACHEVES ET LIVRAISONS

Spécification	Unité	Produits fabriqués ou achevés dans les établissements pour compte propre et à façon pour des tiers Quantité	Produits livrés en Belgique et à l'étranger	
			Quantité	Valeur (en 1 000 F - T.V.A. exclue)
I. Produits chimiques minéraux :				
a) acides minéraux :				
- acide sulfurique (2)	t	2 079 942	750 769	1 920 060
- acide phosphorique	t	940 558	274 319	5 300 348
- autres acides minéraux	t	3 302 920	401 716	1 262 218
b) phosphates	t	52 478	44 324	1 194 633
c) silicates et métasilicates	t	43 467	41 515	352 652
d) sulfates et sulfures	t	829 787	760 641	4 102 549
e) chlorures	t	560 973	559 538	3 495 800
f) carbonates et bicarbonates	t	376 714	311 340	2 078 832
g) autres sels métalliques	t	420 509	161 397	3 096 574
h) engrais azotés :				
- nitrate d'ammonium et nitrate d'ammonium calcaire	t	2 037 660	1 436 487	8 149 743
- autres	t	478 982	415 861	2 452 797
i) engrais phosphatés :				
- superphosphate	t	209 846	101 511	345 156
- scories Thomas et phosphates bicalciques	t	660 039	581 340	5 401 647
- autres	t	206 921	181 288	2 384 107
j) engrais potassiques et composés	t	2 423 996	2 273 100	19 967 590
k) autres :				
- ammoniacque	t	727 047	387 383	3 627 923
- oxydes et peroxydes métalliques	t	97 048	46 318	4 150 238
- hydroxydes	t	598 937	509 850	4 349 316
- gaz :				
- oxygène	1000 m3	1 118 858	1 199 349	3 270 745
- hydrogène	t	58 854	8 190	421 382
- azote	1000 m3	638 591	613 395	1 111 402
- chlore	t	408 727	268 228	1 499 605
- argon	1000 m3	29 670	28 191	662 887
- autres	t	51 470	52 220	587 338
- autres non dénommés ailleurs	t	292 854	254 280	6 347 377
Total	-	-	-	87 532 919

(1) Ce poste ne se rapporte pas aux amortissements, aux intérêts et aux impôts.

(2) Y compris l'acide sulfurique fabriqué par les producteurs de métaux non ferreux.

PRODUITS FABRIQUES OU ACHEVES ET LIVRAISONS (suite)

Spécification	Unité	Produits fabriqués ou achevés dans les établissements pour compte propre et à façon pour des tiers	Produits livrés en Belgique et à l'étranger	
			Quantité	Valeur (en 1 000 F - T.V.A.exclue)
		Quantité		
II. Produits chimiques organiques :				
a) hydrocarbures :				
- acycliques, cycloniques aromatiques (benzol, benzine, toluol, toluène, xylol, xylène, autres)	t	1 290 961	56 961	2 334 982
- goudron et produits dérivés et dérivés halogènes des hydrocarbures	t	173 028	170 070	2 847 912
b) alcools et phénols	t	466 348	190 424	8 402 757
c) éthers - oxydes, aldéhydes, cétones	t	849 987	346 273	9 092 920
d) acides, anhydrides, sels et esters				
- acides phtaliques et dérivés	t	281 244	269 894	9 690 067
- autres	t	154 027	144 994	6 817 641
e) composés à fonctions azotées	t	227 130	96 472	7 069 214
f) composés hétérocycliques organominéraux	t	683 101	788 016	14 100 674
g) matières plastiques et caoutchouc :				
- sur base de cellulose	t	32 795	29 411	4 359 615
- polyéthylène	t	930 979	761 764	31 068 077
- polypropylène	t	391 511	267 045	10 625 261
- chlorure de vinyle et chlorure de polyvinyle	t	769 370	709 857	16 176 595
- polystyrène	t	279 384	190 977	8 060 785
- polyesters	t	20 647	18 353	1 815 735
- polyéthers	t	185 784	165 068	8 079 704
- polyuréthanes	t	28 166	27 668	2 455 165
- silicones	t	26 848	11 195	1 390 735
- autres (matières plastiques)	t	425 846	286 870	17 248 060
- caoutchouc	t	281 080	127 383	6 953 586
h) colorants	t	3 281	3 298	1 199 577
i) masterbatch	t	89 835	80 877	5 511 071
j) autres produits organiques n.d.a. (1)	-	-	-	711 074
Total	-	-	-	176 011 207
III. Produits chimiques divers :				
a) colles, gélatine et osséine	t	57 533	46 157	3 867 775
b) bougies	t	3 470	3 406	340 161
c) graisses pour usage industriel	t	252 136	225 655	9 452 403
d) huiles	t	208 848	166 928	4 932 020
e) acétylène	t	2 383	2 394	317 225
f) pigments	t	89 259	88 706	6 031 107
g) peintures, laques, vernis, mastics et encres d'imprimerie :				
- peintures, vernis, laques, émaux - enduits à base d'eau	t	28 004	29 797	2 303 984
- peintures, vernis, laques, émaux - enduits à base de dérivés de cellulose	t	5 364	5 673	508 850
- autres peintures	t	96 212	106 222	11 164 577
- mastics	t	3 861	3 857	242 954
- encres d'imprimerie	t	20 539	19 608	2 274 140
h) poudres, explosifs et préparations pyrotechniques	t	14 719	12 531	3 208 750
i) produits phytopharmaceutiques	t	85 617	83 632	17 053 843
j) produits de protection du bois	t	2 514	2 628	212 258
k) produits d'entretien	t	7 086	8 689	536 094
l) essences et arômes	t	148 977	34 769	1 091 686
m) produits auxiliaires pour industries diverses				
- stabilisants	t	17 248	7 263	870 522
- autres additifs (y compris des additifs préparés pour des huiles)	t	107 845	113 423	9 341 504
- autres	-	-	-	10 064 245
n) produits pour l'industrie de la construction	-	-	-	958 014
o) produits n.d.a.	-	-	-	65 773 849
Total	-	-	-	150 545 961
IV. Déchets	-	-	-	1 560 880
Total général	-	-	-	415 650 967

(1) A l'exclusion de la production des cokeries.

PRODUITS FABRIQUES OU ACHEVES ET LIVRAISONS (suite)

Spécification	Valeur (en 1 000 F)
Valeur totale des livraisons : - en Belgique (T.V.A. exclue) - à l'étranger	73 954 305 341 696 662
Valeur globale des constructions et de l'équipement lourd achevés pour l'usage propre des établissements recensés et en dehors de leur activité, courante (T.V.A. exclue)	2 084 395
Montant reçu par les établissements recensés pour les services industriels et non industriels rendus (T.V.A. exclue)	26 187 420
Valeur des produits cédés à d'autres établissements des entreprises et à d'autres divisions des établissements	6 465 725
Valeur totale des ventes de marchandises achetées pour être revendues telles qu'elles ont été achetées (T.V.A. exclue)	70 538 037
Recettes diverses	779 616

VALEUR DES STOCKS ET DES PRODUITS EN COURS DE FABRICATION

Spécification	Valeur (en 1 000 F)	
	au 1.1.1985	au 31.12.1985
Combustibles, matières premières et autres produits à mettre en oeuvre (T.V.A. déductible exclue)	21 114 777	22 444 997
Produits finis et déchets	25 173 628	25 105 188
Marchandises destinées à être revendues telles qu'elles ont été achetées (T.V.A. déductible exclue)	6 941 164	7 758 936
Produits en cours de fabrication	7 631 581	8 236 264
Constructions en cours d'exécution	364 396	1 418 985

INVESTISSEMENTS

ETABLISSEMENTS AYANT OCCUPE 20 PERSONNES OU PLUS

(en 1 000 F)

I. Augmentation (T.V.A. déductible exclue)							II. Réduction (T.V.A. exclue)		
Machines, installations et véhicules, neufs et usagés		Construction de bâtiments et d'autres ouvrages	Achat de bâtiments et d'autres constructions existants et de terrains bâtis et non bâtis		Total	Investissements sociaux	Total général	Vente de terrains et cession de capitaux fixes usagés	
Total	dont véhicules pour les transports à l'extérieur		Total	dont terrains non bâtis				Total	dont terrains non bâtis
16 402 775	419 728	1 643 254	941 117	34 143	18 987 146	61 170	19 048 316	1 783 229	64
III. Amortissements pour l'ensemble du capital investi					IV. Financement des investissements				
Amortissements du matériel et de l'outillage			15 369 937	Financement par les ressources propres des entreprises			17 416 619		
Amortissements des bâtiments et autres constructions			2 422 539	Financement par des ressources autres que celles des entreprises			1 631 697		

INDUSTRIE DES ABATTOIRS DE VOLAILLE ET D'AUTRES ANIMAUX DE BASSE-COUR

ETABLISSEMENTS OCCUPANT 5 OUVRIERS OU PLUS

ANNEE 1986

REPARTITION DES ETABLISSEMENTS PAR CLASSE D'IMPORTANCE D'APRES LE NOMBRE DE PERSONNES OCCUPEES AU 30 SEPTEMBRE

Spécification	5 à 9	10 à 19	20 à 49	50 ou plus	Total
Nombre d'établissements	7	10	9	8	34
Nombre d'ouvriers	47	117	248	806	1 218
Nombre d'employés	1	4	21	124	150

Nombre de personnes non assujetties à la sécurité sociale au 30 septembre 1986 (propriétaires et aides familiaux) : 40

PERSONNEL APPOINTE OU SALARIE OCCUPE DANS LES ETABLISSEMENTS AUX 31 MARS, 30 JUIN, 30 SEPTEMBRE ET 31 DECEMBRE 1986

Personnel assujetti à la sécurité sociale pour employés (y compris les chefs d'établissement liés par un contrat d'emploi et les apprentis-employés)				Personnel assujetti à la sécurité sociale pour ouvriers (y compris les apprentis-ouvriers)			
Date	Hommes	Femmes	Total	Date	Hommes	Femmes	Total
31. 3.1986	88	56	144	31. 3.1986	679	415	1 094
30. 6.1986	94	56	150	30. 6.1986	711	435	1 146
30. 9.1986	87	63	150	30. 9.1986	785	433	1 218
31.12.1986	102	64	166	31.12.1986	780	429	1 209

Nombre d'heures de travail réellement effectuées en 1986 par les ouvriers et les apprentis-ouvriers) : 1 691 378

REPARTITION PAR PROVINCE DU PERSONNEL OCCUPE AU 30 SEPTEMBRE 1986

Provinces	Nombre d'établissements	Employés			Ouvriers		
		Hommes	Femmes	Total	Hommes	Femmes	Total
Anvers	5	11	9	20	151	55	206
Limbourg	5	40	15	55	201	130	331
Flandre orientale	9	13	23	36	184	81	265
Flandre occidentale	12	22	14	36	233	153	386
Autres provinces	3	1	2	3	16	14	30
Le Royaume	34	87	63	150	785	433	1 218

DEPENSES DE PERSONNEL

Spécification	Valeur (en 1 000 F)
Appointements bruts payés au personnel assujetti à la sécurité sociale pour employés	111 363
Salaires bruts payés au personnel assujetti à la sécurité sociale pour ouvriers	492 641
Cotisations à la sécurité sociale à charge des employeurs pour :	
- le personnel assujetti à la sécurité sociale pour employés	35 853
- le personnel assujetti à la sécurité sociale pour ouvriers	232 903
Primes d'assurance contre les accidents de travail	17 097
Autres dépenses de personnel	78 251
Total	968 108

ANIMAUX A ABATTRE ET MATIERES PREMIERES CONSOMMEES

Spécification	Unité	Quantité	Valeur (en 1 000 F - T.V.A. déductible exclue)
A. Combustibles et électricité:			
- essence	hl	1 292	2 718
- fuel-oil résiduel	t	1 894	8 437
- gasoil, fuel-oil léger	hl	24 478	23 565
- gaz de pétrole liquéfié	t	251	3 180
- gaz de houille, gaz naturel	1 000 m3	658	6 419
- électricité	1 000 kWh	23 042	77 931
- autres	-	-	2 793
Total	-	-	127 043
B. Animaux à abattre:			
- poules à bouillir	t	34 984	666 229
- poulets et poussins à rôtir	t	75 140	3 169 368
- dindes	t	6 709	382 548
- pigeons	t	11	1 603
- lapins	t	581	45 156
- pintades	t	1 156	89 814
- autres animaux	-	-	21 844
Total	-	-	4 376 562
C. Divers			
	-	-	347 249
D. Autres matières:			
- eau	hl	876 896	2 169
- emballages, récipients, etc.	-	-	178 733
- lubrifiants	t	12	793
- matières utilisées pour l'entretien et la réparation	-	-	27 065
- petits outils à main, pneumatiques et autres fournitures non dénommées ailleurs	-	-	7 757
Total	-	-	216 517
Total général	-	-	5 065 371

Valeur totale d'achat (en 1 000 F - T.V.A. déductible exclue) des marchandises achetées en 1986 pour être revendues ou cédées telles qu'elles ont été achetées: 1 508 577

IMPOTS, TAXES ET DEPENSES DIVERSES

Spécification	Valeur (en 1 000 F)
Montant (non compris la T.V.A. déductible) facturé par des tiers pour l'entretien et la réparation de bâtiments, machines et moyens de transport	105 142
Montant (non compris la T.V.A. déductible) facturé par des tiers pour le travail à façon effectué pour le compte des établissements	551
Montant de la T.V.A. perçue sur les marchandises et services fournis par les établissements recensés	421 540
Montant de la T.V.A. déductible sur les achats	457 063
Montant des timbres appliqués sur les licences d'exportation, de la taxe de circulation sur les véhicules à moteur, des impôts communaux et provinciaux	8 473
Montant du précompte immobilier (y compris les additionnels provinciaux et communaux)	3 767
Frais (non compris la T.V.A. déductible) payés pour le transport effectué par des tiers et facturés indépendamment des factures d'achat	97 468
Primes d'assurance contre l'incendie, contre le vol d'autos et contre les dommages résultant d'accidents d'automobiles	15 722
Loyers payés pour la location de bâtiments utilisés à des fins professionnelles et pour la location de biens d'équipement (non compris la T.V.A. déductible)	17 105
Frais bancaires (non compris la T.V.A. déductible) à l'exclusion des intérêts sur capitaux empruntés	14 478
Charges diverses (non compris la T.V.A. déductible) (1)	212 097

ANIMAUX ABATTUS ET LIVRAISONS

Produits	Unité	Produits fabriqués ou achevés dans les établissements pour compte propre	Livraisons en Belgique et à l'étranger	
			Quantité	Valeur (en 1 000 F - T.V.A. exclue)
		Quantité		
Animaux abattus :				
- poules à bouillir	t	22 663	21 969	763 471
- poulets et poussins à rôtir	t	68 834	42 817	3 491 299
- dindes	t	5 445	878	75 765
- pigeons	t	7	7	2 012
- pintades	t	887	897	113 046
- lapins	t	360	360	52 704
- autres animaux	-	-	-	284 560
Autres produits	-	-	-	1 218 388
Total	-	-	-	6 001 245

Valeur totale des ventes de marchandises, sorties des établissements sans y avoir subi de transformation (en 1 000 F - T.V.A. exclue): 1 683 476

Autres recettes (en 1 000 F): 643 683

VALEUR DES STOCKS ET DES PRODUITS EN COURS DE FABRICATION

Spécification	Valeur (en 1 000 F)	
	au 1er janvier	au 31 décembre
Combustibles, matières premières et autres produits à mettre en oeuvre (T.V.A. déductible exclue)	63 843	70 083
Produits finis, marchandises destinées à être revendues telles qu'elles ont été achetées (T.V.A. déductible exclue) et produits en cours de fabrication	100 585	140 822

(1) Ce poste ne se rapporte pas aux amortissements, aux intérêts et aux impôts.

INVESTISSEMENTS

ETABLISSEMENTS AYANT OCCUPE 20 PERSONNES OU PLUS

(en 1000 F)

I. Augmentation (T.V.A. déductible exclue)					II. Réduction (T.V.A. exclue)		
Machines, installations et véhicules, neufs et usagés		Construction et achat de bâtiments et autres constructions existants et de terrains bâtis et non bâtis		Total	Investissements sociaux	Total général	Vente de terrains et cession de capitaux fixes usagés
Total	dont véhicules pour les transports à l'extérieur	Total	dont terrains non bâtis				
229 525	41 136	80 776	.	310 301	-	310 301	18 069

III. Amortissements pour l'ensemble du capital investi		IV. Financement des investissements	
Amortissements du matériel et de l'outillage	117 154	Financement par les ressources propres des entreprises et financement par des ressources autres que celles des entreprises	310 301
Amortissements des bâtiments et autres constructions	31 668		

.. Chiffres confidentiels

FABRICATION DE PREPARATIONS ET DE CONSERVES DE VIANDE

ETABLISSEMENTS OCCUPANT 5 OUVRIERS OU PLUS

ANNEE 1986

REPARTITION DES ETABLISSEMENTS PAR CLASSE D'IMPORTANCE D'APRES LE NOMBRE DE PERSONNES OCCUPEES AU 30 SEPTEMBRE

Spécification	5 à 9	10 à 19	20 à 49	50 à 99	100 ou plus	Total
Nombre d'établissements	30	35	40	11	12	128
Nombre d'ouvriers	184	402	1 042	639	1 971	4 238
Nombre d'employés	21	67	187	129	391	795

Nombre de personnes non assujetties à la sécurité sociale au 30 septembre 1986 (propriétaires et aides familiaux) : 130

PERSONNEL APPOINTE OU SALARIE OCCUPE DANS LES ETABLISSEMENTS AUX 31 MARS, 30 JUIN, 30 SEPTEMBRE ET 31 DECEMBRE 1986

Personnel assujetti à la sécurité sociale pour employés (y compris les chefs d'établissement liés par un contrat d'emploi et les apprentis-employés)				Personnel assujetti à la sécurité sociale pour ouvriers (y compris les apprentis-ouvriers)			
Date	Hommes	Femmes	Total	Date	Hommes	Femmes	Total
31.03.1986	537	255	792	31.03.1986	3 240	950	4 190
30.06.1986	541	255	796	30.06.1986	3 254	944	4 198
30.09.1986	537	258	795	30.09.1986	3 301	937	4 238
31.12.1986	540	259	799	31.12.1986	3 244	886	4 130

Nombre d'heures de travail réellement effectuées en 1986 par les ouvriers et les apprentis-ouvriers : 6 568 189

REPARTITION PAR PROVINCE ET PAR REGION DU PERSONNEL OCCUPE AU 30 SEPTEMBRE 1986

Provinces et régions	Nombre d'éta- blis- sements	Employés			Ouvriers		
		Hommes	Femmes	Total	Hommes	Femmes	Total
Anvers	26	137	51	188	650	234	884
Brabant	20	81	42	123	390	253	643
Liège	12	79	41	120	488	79	567
Limbourg	10	37	29	66	189	174	363
Luxembourg	9	34	30	64	182	74	256
Flandre orientale	34	151	48	199	1 165	86	1 251
Flandre occidentale	15	16	16	32	225	36	261
Autres provinces	2	2	1	3	12	1	13
Région wallonne	24	133	84	217	726	184	910
Région flamande	97	392	161	553	2 470	742	3 212
Région bruxelloise	7	12	13	25	105	11	116
Le Royaume	128	537	258	795	3 301	937	4 238

DEPENSES DE PERSONNEL

Spécification	Valeur (en 1 000 F)
Appointements bruts payés au personnel assujetti à la sécurité sociale pour employés	651 533
Salaires bruts payés au personnel assujetti à la sécurité sociale pour ouvriers	2 043 560
Cotisations à la sécurité sociale à charge des employeurs pour :	
- le personnel assujetti à la sécurité sociale pour employés	202 061
- le personnel assujetti à la sécurité sociale pour ouvriers	910 254
Primes d'assurance contre les accidents de travail	62 730
Autres dépenses de personnel	251 081
Total	4 121 219

MATIERES ET PRODUITS CONSOMMES

Spécification	Unité	Quantité	Valeur (en 1 000 F - T.V.A. déductible exclue)
A. Combustibles et électricité :			
- essence	hl	18 485	35 264
- fuel-oil	t	4 664	23 803
- gas-oil, fuel-oil léger	hl	146 195	124 514
- gaz de pétrole liquéfiés	t	616	6 543
- gaz de houille, gaz naturel	1 000 m3	4 528	48 030
- électricité achetée ou reçue par cession	1 000 kWh	87 402	290 819
- autres	-	-	3 121
Total	-	-	532 094
B. Matières premières :			
- viande de boeuf	t	13 965	1 645 081
- viande de porc	t	164 184	12 147 861
- viande chevaline	t	10 472	1 049 122
- viande de mouton	t	193	18 235
- viande de veau	t	328	47 552
- foies	t	9 619	267 455
Total	t	198 761	15 175 306
C. Divers :			
- farine, féculé et autres matières amylacées	t	2 269	71 531
- poudre de lait	t	181	16 148
- gélatine	t	106	8 745
- boyaux	-	-	290 583
- sacs en plastique	-	-	310 902
- sel, épices et arômes	-	-	1 020 523
- matières sucrantes	t	58	5 230
- fruits et légumes	t	1 529	72 261
- produits chimiques	-	-	14 557
- autres matières premières	-	-	496 835
Total	-	-	2 307 315
D. Emballages :			
- boîtes en métal	-	-	378 492
- boîtes en carton	-	-	204 448
- récipients en verre	-	-	50 358
- récipients en terre cuite	-	-	216 020
- papier d'emballage	-	-	48 324
- autres (ficelles, feuillets, étiquettes, plastiques, etc)	-	-	432 316
Total	-	-	1 329 958
E. Autres matières :			
- eau	-	-	15 981
- lubrifiants	t	37	2 443
- matières utilisées pour l'entretien et la réparation	-	-	35 671
- petits outils à main, pneumatiques et autres fournitures non dénommées ailleurs	-	-	27 976
Total	-	-	82 071
Total général	-	-	19 426 744

Valeur totale d'achat (en 1 000 F - T.V.A. déductible exclue) des marchandises achetées en 1986 pour être revendues ou cédées telles qu'elles ont été achetées : 4 301 313

IMPOTS, TAXES ET DEPENSES DIVERSES

Spécification	Valeur (en 1 000 F)
Montant (non compris la T.V.A. déductible) facturé par des tiers pour l'entretien et la réparation de bâtiments, machines et moyens de transport	507 380
Montant (non compris la T.V.A. déductible) facturé par des tiers pour le travail à façon effectué pour le compte des établissements	377 948
Montant de la T.V.A. perçue sur les marchandises et services fournis par les établissements recensés	1 425 039
Montant de la T.V.A. déductible sur les achats	1 830 409
Montant des timbres appliqués sur les licences d'exportation, de la taxe de circulation sur les véhicules à moteur, des impôts communaux et provinciaux	36 415
Montant du précompte immobilier (y compris les additionnels provinciaux et communaux)	18 578
Frais (non compris la T.V.A. déductible) payés pour le transport effectué par des tiers et facturés indépendamment des factures d'achat	143 760
Primes d'assurance contre l'incendie, contre le vol d'autos et contre les dommages résultant d'accidents d'automobiles	77 407
Loyers payés pour la location de bâtiments utilisés à des fins professionnelles et pour la location de biens d'équipement (non compris la T.V.A. déductible)	163 372
Frais bancaires (non compris la T.V.A. déductible) à l'exclusion des intérêts sur capitaux empruntés	86 955
Charges diverses (non compris la T.V.A. déductible) (1)	998 231

PRODUITS FABRIQUES OU ACHEVES, LIVRAISONS ET STOCKS

Spécification	Unité	Produits fabriqués ou achevés dans les établissements pour compte propre et pour des tiers (travail à façon) Quantité	Produits livrés				Quantité en stock au 31.12.1986
			destinés à la Belgique		destinés à l'étranger		
			Quantité	Valeur(en 1 000 F - T.V.A. exclue)	Quantité	Valeur (en 1 000 F)	
Jambons et épaules cuits	t	67 619	31 841	5 255 470	35 759	5 226 196	2 030
Saucissons secs	t	18 355	14 593	2 502 644	3 653	602 308	1 055
Viande chevaline fumée	t	2 451	2 456	480 123	(2)	(2)	154
Autres viandes salées ou fumées	t	17 754	13 479	2 038 007	4 118	835 855	1 225
Pâté de foie	t	38 075	7 322	965 313	20 670	2 642 617	505
Autres viandes non mises en boîtes	t	35 085	24 613	2 726 787	10 579	1 249 584	1 160
Conserves en boîtes ou en bocaux	t	19 675	17 459	2 431 633	2 708	259 426	364
Plats cuisinés	t	1 769	1 805	104 563	(2)	(2)	121
Autres viandes non préparées	t	9 253	9 211	1 084 430	(2)	(2)	438
Autres produits et déchets	-	-	-	316 217	-	61 405	-
Total	-	-	-	17 905 187	-	10 877391	-

(1) Ce poste ne se rapporte pas aux amortissements, aux intérêts et aux impôts.

(2) Le chiffre des valeurs à l'étranger a été ajouté au chiffre des valeurs en Belgique.

Spécification	Valeur (en 1 000 F)
Montant reçu par les établissements recensés pour les services industriels et non industriels rendus (T.V.A. exclue)	386 060
Indemnités reçues des compagnies d'assurance pour dommages subis par suite d'incendie, vol d'autos et accidents d'automobiles	43 172
Valeur globale des ventes de marchandises sorties des établissements sans y avoir subi de transformation (T.V.A. exclue)	3 810 950
Autres recettes	107 327

VALEUR DES STOCKS ET DES PRODUITS EN COURS DE FABRICATION

Spécification	Valeur (en 1 000 F)	
	au 1er janvier 1986	au 31 décembre 1986
Combustibles, matières premières et autres produits à mettre en oeuvre (T.V.A. déductible exclue)	901 826	929 914
Produits finis et déchets	807 748	771 344
Marchandises destinées à être revendues telles qu'elles ont été achetées (T.V.A. déductible exclue)	110 256	95 876
Produits en cours de fabrication et constructions en cours d'exécution	193 017	184 248

INVESTISSEMENTS
ETABLISSEMENTS AYANT OCCUPE 20 PERSONNES OU PLUS

(en 1 000 F)

I. Augmentation (T.V.A. déductible exclue)							II. Réduction (TVA exclue)	
Machines, installations et véhicules, neufs et usagés	Construction de bâtiments et d'autres ouvrages	Achat de bâtiments et autres constructions existants et de terrains bâtis et non bâtis		Total	Investissements sociaux	Total général	Vente de terrains et cession de capitaux fixes usagés	
		Total	dont terrains non bâtis					
Total	dont véhicules pour les transports à l'extérieur							
854 805	97 717	219 120	19 780	..	1 123 705	..	1 123 705	

(1)

III. Amortissements pour l'ensemble du capital investi		IV. Financement des investissements	
Amortissements du matériel et de l'outillage	680 476	Financement par les ressources propres des entreprises	922 523
Amortissements des bâtiments et autres constructions	169 725	Financement par des ressources autres que celles des entreprises	201 182
.. Chiffres confidentiels.			

CONSERVES DE LEGUMES

ETABLISSEMENTS OCCUPANT 5 OUVRIERS OU PLUS

ANNEE 1986

REPARTITION DES ETABLISSEMENTS PAR CLASSE D'IMPORTANCE D'APRES LE NOMBRE DE PERSONNES OCCUPEES AU 30 SEPTEMBRE

Spécification	5 à 19	20 à 49	50 à 99	100 à 199	200 et plus	Total
Nombre d'établissements	4	8	7	5	8	32
Nombre d'ouvriers	40	224	433	626	2 502	3 825
Nombre d'employés	20		57	63	450	590

Nombre de personnes non assujetties à la sécurité sociale au 30 septembre 1986 (propriétaires et aides familiaux) : 34

PERSONNEL APPOINTE OU SALARIE OCCUPE DANS LES ETABLISSEMENTS AUX 31 MARS, 30 JUIN, 30 SEPTEMBRE ET 31 DECEMBRE 1986

Personnel assujetti à la sécurité sociale pour employés (y compris les chefs d'établissement liés par un contrat d'emploi et les apprentis-employés)

Personnel assujetti à la sécurité sociale pour ouvriers (y compris les apprentis-ouvriers)

Date	Hommes	Femmes	Total	Date	Hommes	Femmes	Total
31.03.1986	391	172	563	31.03.1986	1 607	1 290	2 897
30.06.1986	391	167	558	30.06.1986	1 710	1 268	2 978
30.09.1986	407	183	590	30.09.1986	2 112	1 713	3 825
31.12.1986	401	183	584	31.12.1986	1 862	1 263	3 125

Nombre d'heures de travail réellement effectuées en 1986 par les ouvriers et les apprentis-ouvriers : 4 875 316

REPARTITION PAR PROVINCE DU PERSONNEL OCCUPE AU 30 SEPTEMBRE

Provinces	Nombre d'établissements	Employés			Ouvriers		
		Hommes	Femmes	Total	Hommes	Femmes	Total
Anvers	8	188	77	265	524	577	1 101
Limbourg	3	41	17	58	190	87	277
Flandre occidentale	17	140	72	212	1 112	962	2 074
Autres provinces	4	38	17	55	286	87	373
Le Royaume	32	407	183	590	2 112	1 713	3 825

DEPENSES DE PERSONNEL

Spécification	Valeur (en 1 000 F)
Appointements bruts payés au personnel assujetti à la sécurité sociale pour employés	513 413
Salaires bruts payés au personnel assujetti à la sécurité sociale pour ouvriers	1 396 134
Cotisations à la sécurité sociale à charge des employeurs pour :	
- le personnel assujetti à la sécurité sociale pour employés	156 677
- le personnel assujetti à la sécurité sociale pour ouvriers	622 849
Primes d'assurance contre les accidents de travail	39 257
Autres dépenses de personnel	96 247
Total	2 824 577

MATIERES ET PRODUITS CONSOMMES

Spécification	Unité	Quantité	Valeur (en 1 000 F - T.V.A. déductible exclue)
A. Combustibles et électricité :			
- essence	hl	3 355	6 827
- fuel-oil résiduel	t	12 302	61 216
- gasoil, fuel-oil léger	hl	92 222	79 475
- gaz de houille, gaz naturel	1 000 m3	15 246	131 161
- électricité achetée ou reçue par cession	1 000 kWh	145 510	431 786
- autres	-	-	854
Total	-	-	711 319
B. Matières premières :			
- pois	t	69 694	864 305
- carottes	t	97 349	391 715
- épinards	t	31 420	111 662
- céleris	t	19 320	84 339
- haricots	t	79 831	723 449
- tomates	t	91	1 822
- pommes de terre	t	313	1 286 791
- autres légumes	t	158 828	1 841 866
- sel	t	2 639	10 890
- épices	t	634	36 521
- sucre blanc	t	2 801	79 813
- produits chimiques	-	-	87 348
- autres produits des industries alimentaires	-	-	1 146 259
Total	-	-	6 666 780
C. Autres matières :			
- eau	-	-	-
- emballages, récipients, etc....	hl	12 857 009	29 916
- lubrifiants	-	-	3 017 997
- matières utilisées pour l'entretien et la réparation	t	44	3 548
- petits outils à main, pneumatiques et autres fournitures non dénommées ailleurs	-	-	111 830
Total	-	-	3 176 811
Total général	-	-	10 554 910

Valeur totale d'achat (en 1 000 F - T.V.A. déductible exclue) des marchandises achetées en 1986 pour être revendues ou cédées telles qu'elles ont été achetées : 3 797 022

IMPOTS, TAXES ET DEPENSES DIVERSES

Spécification	Valeur (en 1 000 F)
Montant (non compris la T.V.A. déductible) facturé par des tiers pour l'entretien et la réparation de bâtiments, machines et moyens de transport	382 399
Montant (non compris la T.V.A. déductible) facturé par des tiers pour le travail à façon effectué pour le compte des établissements	264 428
Montant de la T.V.A. perçue sur les marchandises et services fournis par les établissements recensés	595 289
Montant de la T.V.A. déductible sur les achats	1 248 707
Montant des timbres appliqués sur les licences d'exportation, de la taxe de circulation sur les véhicules à moteur, des impôts communaux et provinciaux	14 713
Montant du précompte immobilier (y compris les additionnels provinciaux et communaux)	24 235
Frais (non compris la T.V.A. déductible) payés pour le transport effectué par des tiers et facturés indépendamment des factures d'achat	610 778
Primes d'assurance contre l'incendie, contre le vol d'autos et contre les dommages résultant d'accidents d'automobiles	53 302
Loyers payés pour la location de bâtiments utilisés à des fins professionnelles et pour la location de biens d'équipement (non compris la T.V.A. déductible)	90 607
Frais bancaires (non compris la T.V.A. déductible) à l'exclusion des intérêts sur capitaux empruntés	46 710
Charges diverses (non compris la T.V.A. déductible) (1)	871 545

(1) Ce poste ne se rapporte pas aux amortissements, aux intérêts et aux impôts

PRODUCTION ET LIVRAISONS

Produits finis	Unité	Produits fabriqués ou achevés dans les établissements pour compte propre Quantité	Produits livrés destinés à la Belgique et à l'étranger	
			Quantité	Valeur (en 1 000 F - T.V.A. exclue)
Conserves de légumes (poids net) :				
- pois	t	53 827	52 239	1 252 449
- carottes	t	21 099	23 294	802 874
- pois et carottes	t	49 384	51 572	1 405 035
- épinards	t	6 266	6 767	141 451
- céleris	t	7 941	8 099	250 902
- haricots	t	55 608	69 136	1 241 719
- macédoïnes	t	7 906	9 765	276 788
- salsifis	t	11 035	12 729	510 018
- choux	t	3 059	2 333	41 779
- autres légumes	t	64 083	72 571	2 066 383
Légumes surgelés	t	228 970	203 723	5 808 890
Autres préparations	-	-	-	4 585 284
Total	-	-	-	18 383 572

Valeur des ventes (en 1 000 F) : en Belgique (T.V.A. exclue) : 5 388 992
à l'étranger : 12 994 580

Valeur globale des constructions et de l'équipement lourd achevés pour l'usage propre des établissements et en dehors de leur activité courante (en 1 000 F - T.V.A. exclue) : 28 648

Montant reçu par les établissements recensés pour les services industriels et non industriels rendus (en 1 000 F - T.V.A. exclue) : 184 450

Montant des indemnités reçues des compagnies d'assurance pour dommages subis par suite d'incendie, vol d'autos et accidents d'automobiles (en 1 000 F) : 17 779

Valeur globale des ventes de marchandises sorties des établissements sans y avoir subi de transformation (commerce; en 1 000 F - T.V.A. exclue) : 2 141 693

Autres recettes (en 1 000 F - T.V.A. exclue) : 45 762

VALEUR DES STOCKS ET DES PRODUITS EN COURS DE FABRICATION

Spécification	Valeur (en 1 000 F)	
	au 1.1.1986	au 31.12.1986
Combustibles, matières premières et autres produits à mettre en oeuvre (T.V.A. déductible exclue)	1 129 786	3 705 591
Produits finis	4 655 187	5 105 799
Marchandises destinées à être revendues telles qu'elles ont été achetées (T.V.A. déductible exclue)	192 010	204 820
Produits en cours de fabrication	152 839	218 763

INVESTISSEMENTS
ETABLISSEMENTS AYANT OCCUPE 20 PERSONNES OU PLUS

(en 1 000 F)

I. Augmentation (T.V.A. déductible exclue)						II. Réduction (TVA exclue)		
Machines, installations et véhicules, neufs et usagés		Construction de bâtiments et d'autres ouvrages	Achat de bâtiments et autres constructions existants et de terrains bâtis et non bâtis		Total	Investissements sociaux	Total général	Vente de terrains et cession de capitaux fixes usagés
Total	dont véhicules pour les transports à l'extérieur		Total	dont terrains non bâtis				
1 104 464	63 001	335 706 (1)	48 466	..	1 488 636	..	1 488 636	104 905

III. Amortissements pour l'ensemble du capital investi		IV. Financement des investissements	
Amortissements du matériel et de l'outillage	644 078	Financement par les ressources propres des entreprises	766 620
Amortissements des bâtiments et autres constructions	217 649	Financement par des ressources autres que celles des entreprises	722 016

(1) Y compris les investissements sociaux.

.. Chiffres confidentiels.

INDUSTRIE DU CHOCOLAT ET DE LA CONFISERIE
ETABLISSEMENTS OCCUPANT 5 OUVRIERS OU PLUS
ANNEE 1986

REPARTITION DES ETABLISSEMENTS, PAR CLASSE D'IMPORTANCE, D'APRES LE NOMBRE DE PERSONNES OCCUPEES AU 30 SEPTEMBRE

Spécification	5 à 9	10 à 19	20 à 49	50 à 99	100 à 199	200 ou plus	Total
Nombre d'établissements	10	27	21	11	7	6	82
Nombre d'ouvriers	57	296	535	681	746	2 350	4 665
Nombre d'employés	8	40	91	153	198	716	1 206

Nombre de personnes non assujetties à la sécurité sociale au 30 septembre 1986 (propriétaires et aides familiaux) : 98

PERSONNEL APPOINTE OU SALARIE OCCUPE DANS LES ETABLISSEMENTS AUX 31 MARS, 30 JUIN, 30 SEPTEMBRE ET 31 DECEMBRE 1986

Personnel assujetti à la sécurité sociale pour employés (y compris les chefs d'établissement liés par un contrat d'emploi et les apprentis-employés)				Personnel assujetti à la sécurité sociale pour ouvriers (y compris les apprentis-ouvriers)			
Date	Hommes	Femmes	Total	Date	Hommes	Femmes	Total
31.03.1986	556	641	1 197	31.03.1986	1 914	2 396	4 310
30.06.1986	548	637	1 185	30.06.1986	1 910	2 265	4 175
30.09.1986	549	657	1 206	30.09.1986	1 996	2 669	4 665
31.12.1986	544	643	1 187	31.12.1986	1 928	2 369	4 297

Nombre d'heures de travail réellement effectuées en 1986 par les ouvriers et les apprentis-ouvriers : 6 184 896

REPARTITION PAR PROVINCE ET PAR REGION DU PERSONNEL OCCUPE AU 30 SEPTEMBRE

Provinces et régions	Nombre d'établissements	Employés			Ouvriers		
		Hommes	Femmes	Total	Hommes	Femmes	Total
Anvers et Limbourg	30	138	138	276	580	634	1 214
Brabant	18	235	398	633	806	1 179	1 985
Flandre occidentale	6	19	25	44	77	182	259
Flandre orientale	18	103	53	156	367	330	697
Hainaut	5	38	23	61	83	197	280
Liège	5	16	20	36	83	147	230
Région flamande	60	282	249	531	1 104	1 251	2 355
Région wallonne	10	54	43	97	166	344	510
Région bruxelloise	12	213	365	578	726	1 074	1 800
Le Royaume	82	549	657	1 206	1 996	2 669	4 665

DEPENSES DE PERSONNEL

Spécification	Valeur (en 1 000 F)
Appointements bruts payés au personnel assujetti à la sécurité sociale pour employés	1 033 118
Salaires bruts payés au personnel assujetti à la sécurité sociale pour ouvriers	2 015 766
Cotisations à la sécurité sociale à charge des employeurs pour:	
- le personnel assujetti à la sécurité sociale pour employés	318 379
- le personnel assujetti à la sécurité sociale pour ouvriers	918 404
Primes d'assurance contre les accidents de travail	48 955
Autres dépenses de personnel	353 789
Total	4 688 411

MATIERES ET PRODUITS CONSOMMES

Spécification	Unité	Quantité	Valeur (en 1 000 F -T.V.A. déductible exclue)
A. Combustibles et électricité:			
- essence	hl	6 450	13 047
- fuel-oil résiduel	t	3 996	19 878
- gasoil, fuel-oil léger	hl	93 859	88 898
- gaz de pétrole liquéfié	t	83	850
- gaz de houille, gaz naturel	1 000 m3	5 159	48 489
- électricité achetée ou reçue par cession	1 000 kWh	82 975	264 846
- autres	-	-	10 015
Total	-	-	446 023
B. Matières premières:			
- matières sucrées	t	83 791	2 442 908
- glucose	t	24 949	554 620
- miel	t	23	1 483
- poudre de lait	t	14 500	1 516 491
- lait concentré	t	795	39 878
- toutes autres sortes de lait et de crème	hl	11 566	207 601
- graisses et huiles animales	t	840	112 900
- margarine	t	667	46 127
- autres graisses et huiles végétales	t	6 951	264 694
- oeufs	-	-	222
- amandes	t	1 374	226 168
- noisettes	t	6 480	1 113 352
- noix de coco	t	138	7 983
- autres fruits secs	t	155	19 225
- fruits confits et conservés	t	165	27 718
- fruits frais	t	47	2 326
- fèves de cacao	t	31 938	4 462 282
- beurre de cacao	t	20 833	4 317 083
- cacao en poudre non sucré	t	1 915	147 329
- chocolat de couverture (au lait ou sans lait)	t	15 139	1 959 436
- gomme arabique	t	165	23 181
- gélatine	t	1 649	267 700
- lécithine	t	538	23 540
- essences et arômes	-	-	150 242
- alcools	hl	1 009	46 886
- pâtes diverses pour fourner	t	3 452	421 163
- produits chimiques	-	-	125 853
- autres matières premières	-	-	482 659
Total	-	-	19 011 050
C. Autres matières:			
- eau	-	-	8 575
- emballages, récipients, etc...	-	-	1 993 858
- lubrifiants	kg	25 504	2 324
- matières utilisées pour l'entretien et la réparation	-	-	71 776
- petits outils à main, pneumatiques et autres	-	-	43 725
- fournitures non dénommées ailleurs	-	-	
Total	-	-	2 120 258
Total général	-	-	21 577 331

Valeur totale d'achat (en 1 000 F - T.V.A. déductible exclue) des marchandises achetées en 1986 pour être revendues ou cédées telles qu'elles ont été achetées: 1 476 673

IMPOTS, TAXES ET DEPENSES DIVERSES

Spécification	Valeur (en 1 000 F)
Montant (non compris la T.V.A. déductible) facturé par des tiers pour l'entretien et la réparation de bâtiments, machines et moyens de transport	280 045
Montant (non compris la T.V.A. déductible) facturé par des tiers pour le travail à façon effectué pour le compte des établissements	121 264
Montant de la T.V.A. perçue sur les marchandises et services fournis par les établissements recensés	1 577 306
Montant de la T.V.A. déductible sur les achats	2 019 579
Montant des timbres appliqués sur les licences d'exportation, de la taxe de circulation sur les véhicules à moteur, des impôts communaux et provinciaux	30 584
Montant du précompte immobilier (y compris les additionnels provinciaux et communaux)	34 864
Frais (non compris la T.V.A. déductible) payés pour le transport effectué par des tiers et facturés indépendamment des factures d'achat	299 092
Primes d'assurance contre l'incendie, contre le vol d'autos et contre les dommages résultant d'accidents d'automobiles	64 227
Loyers payés pour la location de bâtiments utilisés à des fins professionnelles et pour la location de biens d'équipement (non compris la T.V.A. déductible)	129 310
Frais bancaires (non compris la T.V.A. déductible) à l'exclusion des intérêts sur capitaux empruntés	63 827
Charges diverses (non compris la T.V.A. déductible) (1)	1 718 241

PRODUITS FABRIQUES OU ACHEVES, LIVRAISONS ET STOCKS

Produits	Unité (poids net)	Produits fabriqués ou achevés pour compte propre et pour des tiers (travail à façon) Quantité	Produits livrés destinés à la Belgique et à l'étranger		Quantité en stock au 31.12.1986
			Quantité	Valeur (en 1 000 F - T.V.A. exclue)	
I. Chocolat :					
- chocolat de couverture (sans lait)	t	34 525	29 169	3 774 947	1 057
- chocolat de couverture au lait	t	30 343	24 892	3 535 046	998
- chocolat plein (sans lait)	t	8 623	8 412	1 425 331	666
- chocolat plein au lait	t	19 877	18 476	3 419 777	1 870
- chocolat fourré (bâtons et tablettes)	t	12 284	15 242	2 523 255	992
- bonbons de chocolat plein (médaillies, pastilles, etc...)	t	1 732	1 785	410 293	157
II. Imitation de chocolat	t	5 509	5 486	372 474	222
III. Confiserie contenant du cacao :					
- pâtes à tartiner (contenant du cacao)	t	8 699	8 751	675 384	180
- bonbons enrobés de chocolat (pralines, bouchées, etc...)	t	34 868	31 474	7 533 662	1 548
- autres produits de la confiserie contenant du cacao	t	2 565	2 206	311 265	115
IV. Confiserie de sucre :					
- drops	t	7 466	7 559	676 309	310
- toffées et caramels	t	9 179	9 138	782 917	472
- gommes	t	22 480	21 624	1 685 546	1 696
- dragées	t	360	354	72 833	28
- bonbons de fondant	t	1 045	1 047	86 874	20
- nougat et massépain	t	1 290	1 290	204 515	14
V. Autres produits et déchets	-	-	-	1 794 386	-
Total	-	-	-	29 284 814	-

Valeur totale des livraisons (en 1 000 F - T.V.A. exclue): en Belgique : 16 793 068
à l'étranger : 12 491 746

(1) Ce poste ne se rapporte pas aux amortissements, aux intérêts et aux impôts.

Spécification	Valeur (en 1 000 F)
Valeur des indemnités reçues des compagnies d'assurance pour dommages subis par suite d'incendie, vol d'autos et accidents d'automobiles	10 575
Montant reçu par les établissements recensés pour les services industriels et non industriels rendus (T.V.A. exclue)	33 460
Valeur totale des ventes de marchandises sorties des établissements sans avoir subi de transformation (T.V.A. exclue)	676 355
Autres recettes	3 145 177

VALEUR DES STOCKS ET DES PRODUITS EN COURS DE FABRICATION

Spécification	Valeur (en 1 000 F)	
	au 1er janvier	au 31 décembre
A. Stocks :		
- combustibles, matières premières et autres produits à mettre en oeuvre (T.V.A. déductible exclue)	1 672 218	2 016 940
- produits finis et déchets	1 272 745	1 275 365
- marchandises destinées à être revendues telles qu'elles ont été achetées (T.V.A. déductible exclue)	140 509	164 380
B. Produits en cours de fabrication	318 967	257 745

INVESTISSEMENTS

ETABLISSEMENTS AYANT OCCUPE 20 PERSONNES OU PLUS

(en 1 000 F)

I. Augmentation (T.V.A. déductible exclue)							II. Réduction (T.V.A. exclue)		
Machines, installations et véhicules, neufs et usagés		Construction de bâtiments et d'autres ouvrages	Achat de bâtiments et autres constructions existants et de terrains bâtis et non bâtis		Total	Investissements sociaux	Total général	Vente de terrains et cession de capitaux fixes usagés	
Total	dont véhicules pour les transports à l'extérieur		Total	dont terrains non bâtis				Total	dont terrains non bâtis
756 831	39 368	124 539	77 289	..	958 659	508	959 167	92 983	..

III. Amortissements pour l'ensemble du capital investi		IV. Financement des investissements	
Amortissements du matériel et de l'outillage	473 235	Financement par les ressources propres des entreprises	900 711
Amortissements des bâtiments et autres constructions	126 775	Financement par des ressources autres que celles des entreprises	58 456

.. Chiffres confidentiels

INDUSTRIE DE LA MARGARINE
ANNEE 1986
ETABLISSEMENTS OCCUPANT 20 OUVRIERS OU PLUS
NOMBRE D'ETABLISSEMENTS : 3

PERSONNEL APPOINTE OU SALARIE OCCUPE DANS LES ETABLISSEMENTS AUX 31 MARS, 30 JUIN, 30 SEPTEMBRE ET 31 DECEMBRE 1986

Personnel assujetti à la sécurité sociale pour employés (y compris les chefs d'établissement liés par un contrat d'emploi et les apprentis-employés)				Personnel assujetti à la sécurité sociale pour ouvriers (y compris les apprentis-ouvriers)			
Date	Hommes	Femmes	Total	Date	Hommes	Femmes	Total
31.03.1986	375	123	498	31.03.1986	395	31	426
30.06.1986	387	127	514	30.06.1986	381	29	410
30.09.1986	374	122	496	30.09.1986	382	29	411
31.12.1986	364	120	484	31.12.1986	357	28	385

Nombre d'heures de travail réellement effectuées en 1986 par les ouvriers et les apprentis-ouvriers : 618 092

DEPENSES DE PERSONNEL

Spécification	Valeur (en 1 000 F)
Appointements bruts payés au personnel assujetti à la sécurité sociale pour employés	551 899
Salaires bruts payés au personnel assujetti à la sécurité sociale pour ouvriers	285 438
Cotisations à la sécurité sociale à charge des employeurs pour :	
- le personnel assujetti à la sécurité sociale pour employés	175 140
- le personnel assujetti à la sécurité sociale pour ouvriers	128 086
Autres dépenses de personnel	140 111
Total	1 280 674

MATIERES ET PRODUITS CONSOMMES

Spécification	Unité	Quantité	Valeur (en 1000 F- T.V.A. déductible exclue)
A. Combustibles et électricité			
- Huiles combustibles	hl	54 485	24 153
- Electricité achetée ou reçue par cession	1 000 kWh	18 366	49 273
Total	-	-	73 426
B. Matières premières			
1. Huiles et graisses raffinées :			
- palme et palmiste	t	17 381	390 435
- coco	t	3 392	73 264
- soya	t	9 027	228 495
- tournesol	t	18 648	564 682
- autres huiles et graisses raffinées	t	21 377	494 787
Total	-	-	1 751 663

MATIERES ET PRODUITS CONSOMMES (suite)

Spécification	Unité	Quantité	Valeur (en 1 000 F- T.V.A. déductible exclue)
2. Huiles et graisses hydrogénées	t	61 626	1 426 778
C. Autres matières premières (1)	-	-	417 367
D. Autres matières			
Eau	hl	3 756 250	6 009
Emballages, récipients, etc...	-	-	882 722
Lubrifiants, matières utilisées pour l'entretien et la réparation, petits outils à main, pneumatiques et autres fournitures n.d.a.	-	-	40 268
Total	-	-	928 999
Total général	-	-	4 598 233

IMPOTS, TAXES ET DEPENSES DIVERSES

Spécification	Valeur (en 1 000 F)
Montant (non compris la T.V.A. déductible) facturé par des tiers pour l'entretien et la réparation de bâtiments, machines et moyens de transport et pour le travail à façon effectué pour le compte des établissements	91 038
Montant de la T.V.A. perçue sur les marchandises et les services fournis par les établissements recensés	1 154 357
Montant de la T.V.A. déductible sur les achats	361 549
Montant des timbres appliqués sur les licences d'exportation, de la taxe de circulation sur les véhicules à moteur, des impôts communaux et provinciaux	3 802
Primes d'assurance contre l'incendie, contre le vol d'autos et contre les dommages résultant d'accidents d'automobiles	8 420
Loyers payés pour la location de bâtiments utilisés à des fins professionnelles et pour la location de biens d'équipement (non compris la T.V.A. déductible)	52 708
Frais bancaires (non compris la T.V.A. déductible) à l'exclusion des intérêts sur capitaux empruntés	6 352
Charges diverses (non compris la T.V.A. déductible) (2)	963 396

(1) Y compris la valeur totale d'achat des marchandises achetées pour être revendues ou cédées telles qu'elles ont été achetées

(2) Ce poste ne se rapporte pas aux amortissements, aux intérêts et aux impôts

PRODUITS FABRIQUES OU ACHEVES ET LIVRAISONS

PRODUITS	Unité	Produits fabriqués ou achevés dans les établissements pour compte propre et pour des tiers (travail à façon) Quantité	Produits livrés en Belgique et à l'étranger	
			Quantité	Valeur (en 1 000 F - T.V.A. exclue)
Margarine	t	151 543	160 080	7 525 848
Autres produits et déchets	-	-	-	179 452
Total	-	-	-	7 705 300

Valeur totale des livraisons (en 1 000 F - T.V.A. exclue) : en Belgique : 5 863 774
à l'étranger : 1 841 526

Autres recettes (en 1 000 F - T.V.A. exclue) : 112 481

VALEUR DES STOCKS

Spécification	Valeur (en 1 000 F)	
	au 1er janvier 1986	au 31 décembre 1986
Combustibles, matières premières et autres produits à mettre en oeuvre (T.V.A. déductible exclue), produits finis et commerce	333 309	238 461

INDUSTRIE DU SAVON, DES DETERGENTS DE SYNTHESE, DES PRODUITS D'ENTRETIEN, DES PARFUMS ET DES PRODUITS DE BEAUTE

ETABLISSEMENTS OCCUPANT 5 OUVRIERS OU PLUS

ANNEE 1986

REPARTITION DES ETABLISSEMENTS PAR CLASSE D'IMPORTANCE D'APRES LE NOMBRE DE PERSONNES OCCUPEES AU 30 SEPTEMBRE

Spécification	5 à 19	20 à 49	50 à 99	100 et plus	Total
Nombre d'établissements	9	15	4	14	42
Nombre d'ouvriers	53	288	234	2 047	2 622
Nombre d'employés	39	222	71	2 049	2 381

Nombre de personnes non assujetties à la sécurité sociale au 30 septembre 1986 (propriétaires et aides familiaux) : 23

PERSONNEL APPOINTE OU SALARIE OCCUPE DANS LES ETABLISSEMENTS AUX 31 MARS, 30 JUIN, 30 SEPTEMBRE ET 31 DECEMBRE

Personnel assujetti à la sécurité sociale pour employés (y compris les chefs d'établissement liés par un contrat d'emploi et les apprentis-employés)				Personnel assujetti à la sécurité sociale pour ouvriers (y compris les apprentis-ouvriers)			
Date	Hommes	Femmes	Total	Date	Hommes	Femmes	Total
31. 3.1986	1 623	793	2 416	31. 3.1986	1 502	1 146	2 648
30. 6.1986	1 619	783	2 402	30. 6.1986	1 503	1 156	2 659
30. 9.1986	1 602	779	2 381	30. 9.1986	1 499	1 123	2 622
31.12.1986	1 610	798	2 408	31.12.1986	1 481	1 152	2 633

Nombre d'heures de travail réellement effectuées en 1986 par les ouvriers et les apprentis-ouvriers : 3 968 039

REPARTITION PAR PROVINCE DU PERSONNEL OCCUPE AU 30 SEPTEMBRE

Provinces et régions	Nombre d'établissements	Employés			Ouvriers		
		Hommes	Femmes	Total	Hommes	Femmes	Total
Anvers	8	397	231	628	267	322	589
Brabant	13	345	147	492	309	212	521
Flandre occidentale	4	36	27	63	114	74	188
Flandre orientale	3	76	23	99	69	43	112
Hainaut	3	49	25	74	123	86	209
Limbourg	5	117	63	180	253	207	460
Liège	3	247	95	342	262	66	328
Namur et Luxembourg	3	335	168	503	102	113	215
Région wallonne	9	631	288	919	487	265	752
Région flamande	24	915	446	1 361	935	733	1 668
Région bruxelloise	9	56	45	101	77	125	202
Le Royaume	42	1 602	779	2 381	1 499	1 123	2 622

DEPENSES DE PERSONNEL

Spécification	Valeur (en 1 000 F)
Appointements bruts payés au personnel assujetti à la sécurité sociale pour employés	2 438 921
Salaires bruts payés au personnel assujetti à la sécurité sociale pour ouvriers	1 333 791
Cotisations à la sécurité sociale à charge des employeurs pour :	
- le personnel assujetti à la sécurité sociale pour employés	796 542
- le personnel assujetti à la sécurité sociale pour ouvriers	641 731
Primes d'assurance contre les accidents de travail	52 114
Autres dépenses de personnel	545 687
Total	5 808 786

MATIERES ET PRODUITS CONSOMMES

Spécification	Unité	Quantité	Valeur (en 1 000 F- T.V.A. déductible exclue)
A. Combustibles et électricité :			
- essence	hl	3 121	6 178
- huiles combustibles	hl	100 548	90 487
- gaz de pétrole liquéfié	t	81	1 423
- gaz de houille, gaz naturel	1 000 m3	9 392	77 878
- électricité achetée ou reçue par cession	1 000 kWh	60 380	190 921
- autres	-	-	522
Total	-	-	367 409
B. Matières premières			
I. Matières premières destinées à la fabrication du savon et des détergents de synthèse			
1. Graisses, huiles et acides gras d'origine animale :			
- oléine	t	516	14 124
- autres acides gras d'origine animale	t	2 626	57 255
- autres graisses animales	t	41	2 547
2. Huiles et acides gras d'origine végétale :			
- huiles neutres (brutes)	t	4 901	40 638
- acides gras d'origine végétale et acid-oils	t	6 140	189 056
3. Matières diverses :			
- carbonate de potasse	t	311	3 970
- carbonate de soude	t	9 878	79 236
- perborate de soude	t	23 280	658 376
- potasse caustique	t	4 310	54 396
- soude caustique	t	18 593	103 298
- chlorure de sodium	t	2 179	10 738
- phosphates	t	44 777	1 379 460
- silicates	t	29 524	236 879
- alcools gras et esters d'alcools gras sulfonés	t	17 240	449 493
- amides grasses	t	1 761	54 666
- agents de blanchiment optique	t	251	66 457
- colorants	t	315	61 574
- dodécylbenzène sulfoné	t	14 102	523 943
- glycérine	t	158	8 860
- parfums	t	866	434 530
- alcool éthylique	hl	187 804	302 303
- eau	hl	6 649 129	10 279
- produits chimiques	-	-	2 619 007
- divers	-	-	216 785
Total	-	-	7 577 870

MATIERES ET PRODUITS CONSOMMES (suite)

Spécification	Unité	Quantité	Valeur (en 1 000 F - T.V.A. déductible exclue)
II. Matières premières destinées à la fabrication de produits d'entretien :			
- colorants	t	49	10 289
- cires	t	217	19 922
- craies naturelles	t	76	1 335
- pigments	t	41	5 320
- ammoniacque	hl	1 526	864
- alcools	-	-	37 805
- résines naturelles	t	533	13 631
- solvants	hl	14 194	34 185
- essence de térébenthine	hl	1 823	5 478
- white spirit et autres essences légères	hl	12 232	9 835
- acides	t	854	17 165
- huiles	t	1 443	48 371
- émulsions de silicones	t	45	7 192
- huiles essentielles	t	31	21 343
- produits tensio-actifs	t	1 256	51 682
- eau et eau distillée	hl	566 805	2 022
- gaz propulseurs	1 000 m3	2 235	53 141
- hypochlorite de soude	t	13 320	53 542
- produits chimiques	-	-	219 529
- divers	-	-	24 362
Total	-	-	637 013
III. Matières premières destinées à la fabrication des parfums et produits de beauté :			
- alcools	hl	40 039	97 183
- huiles essentielles	t	76	115 354
- vaseline	t	210	12 327
- huiles et graisses	t	294	62 482
- eau et eau distillée	hl	1 017 442	3 098
- produits chimiques	-	-	198 881
- divers	-	-	732 205
Total	-	-	1 221 530
C. Autres matières :			
- emballages, récipients, etc. pour :	-	-	
- savons et détergents de synthèse	-	-	2 693 331
- produits d'entretien	-	-	1 006 140
- parfums et produits de beauté	-	-	2 288 781
- lubrifiants	-	-	1 600
- matières utilisées pour l'entretien et la réparation	-	-	71 924
- petits outils à main, pneumatiques et autres fournitures non dénommées ailleurs	-	-	59 718
Total	-	-	6 121 494
Total général	-	-	15 925 316

Valeur totale d'achat (en 1 000 F - T.V.A. déductible exclue) des marchandises achetées en 1986 pour être revendues ou cédées telles qu'elles ont été achetées : 4 862 856.

IMPOTS, TAXES ET DEPENSES DIVERSES

Spécification	Valeur (en 1 000 F)
Montant (non compris la T.V.A déductible) facturé par des tiers pour l'entretien et la réparation de bâtiments, machines et moyens de transport	415 052
Montant (non compris la T.V.A déductible) facturé par des tiers pour le travail à façon effectué pour le compte des établissements	184 923
Montant de la T.V.A perçue sur les marchandises et services fournis par les établissements recensés	3 408 058
Montant de la T.V.A. déductible sur les achats	4 398 754
Montant des timbres appliqués sur les licences d'exportation, de la taxe de circulation sur les véhicules à moteur, des impôts communaux et provinciaux	21 226
Montant du précompte immobilier (y compris les additionnels provinciaux et communaux)	49 643
Frais (non compris la T.V.A. déductible) payés pour le transport effectué par des tiers et facturés indépendamment des factures d'achat	411 033
Primes d'assurance contre l'incendie, contre le vol d'autos et contre les dommages résultant d'accidents d'automobiles	65 758
Loyers payés pour la location de bâtiments utilisés à des fins professionnelles et pour la location de biens d'équipement (non compris la T.V.A. déductible)	263 255
Frais bancaires (non compris la T.V.A. déductible) à l'exclusion des intérêts sur capitaux empruntés	32 572
Charges diverses (non compris la T.V.A déductible) (1)	4 639 867

PRODUITS FABRIQUES OU ACHEVES, LIVRAISONS ET STOCKS

Spécification	Unité	Produits fabriqués ou achevés dans les établissements pour compte propre et pour des tiers (travail à façon) Quantité	Produits livrés en Belgique et à l'étranger		Stocks au 31 décembre Quantité
			Quantité	Valeur (en 1 000 F - T.V.A. exclue)	
I. Savons et détergents de synthèse :					
- savons de toilette, de parfumerie, bain mousse et produits pour douches	t	9 464	12 644	805 983	697
- produits à raser	t	583	640	104 629	60
- shampoings	t	7 414	7 565	728 131	968
- savons durs de ménage, industriels, liquides à base d'acide gras	t	17 989	17 987	519 605	854
- produits spéciaux pour le lavage des mains	t	114	122	9 787	19
- poudres pour lessive	t	130 967	133 410	8 133 290	7 802
- poudres de trempage et de pré-lavage	t	2 913	3 420	136 725	195
- produits liquides à base synthèse et mixte de 12 % de matière active et plus	t	51 271	50 943	2 125 719	2 694
- produits de rinçage	t	50 153	51 309	1 338 483	2 093
- produits de nettoyage : poudres de récurage, poudres pour W.C. et liquides de moins de 12 % de matière active	t	41 824	41 257	1 164 201	2 718
- savons mous	t	3 667	3 859	120 192	430
- divers	-	-	-	6 443 834	-
Total I	-	-	-	21 630 579	-

(1) Ce poste ne se rapporte pas aux amortissements, aux intérêts et aux impôts.

PRODUITS FABRIQUES OU ACHEVES, LIVRAISONS ET STOCKS (suite)

Spécification	Unité	Produits fabriqués ou achevés dans les établissements pour compte propre et pour des tiers (travail à façon) (Quantité)	Produits livrés en Belgique et à l'étranger		Stocks au 31 décembre
			Quantité	Valeur (en 1 000 F - T.V.A. exclue)	Quantité
II. Produits d'entretien :					
- produits pour cuirs et chaussures	t	1 785	1 754	342 330	132
- produits pour bois (meubles, parquets) et revêtement de sols	t	1 888	1 841	196 930	170
- produits pour métaux, fourneaux et autres ustensiles	t	399	401	71 326	29
- produits pour autos	t	3 671	3 586	323 830	302
- produits détacheurs et apprêts ménagers :					
- apprêts ménagers (amidons) et détacheurs ménagers	t	251	254	14 854	10
- autres (pour tapis)	t	196	191	13 438	20
- assainisseurs et insecticides ménagers :					
- assainisseurs	t	837	821	119 943	65
- autres	-	-	-	1 321 818	-
Total II	-	-	-	2 404 469	-
III. Parfums et produits de beauté :					
- eaux de senteur alcooliques	hl	7 217	7 226	273 960	382
- parfums	hl	2 738	2 673	144 113	301
- produits pour la présentation du cheveu	t	17 668	17 589	2 277 538	241
- produits de soins de la peau	-	-	-	1 358 598	-
- poudres	t	149	143	135 596	17
- dentifrices et produits pour hygiène buccale	t	3 293	3 188	751 977	359
- produits de maquillage	t	835	816	1 144 153	158
- divers	-	-	-	2 393 559	-
Total III	-	-	-	8 479 494	-
Total général	-	-	-	32 514 542	-

Valeur totale des livraisons (en 1 000 F) : en Belgique (T.V.A exclue) : 16 219 007
à l'étranger : 16 295 535

Montant reçu par les établissements recensés pour les services industriels et non industriels rendus (en 1 000 F - T.V.A. exclue) : 319 359

Valeur globale des ventes (en 1 000 F - T.V.A. exclue) de marchandises sorties des établissements sans y avoir subi de transformation : 3 405 428

Indemnités reçues des compagnies d'assurance pour dommages subis par suite d'incendie, vols d'autos et accidents d'automobiles (en 1 000 F) : 7 626

Autres (en 1 000 F - T.V.A. exclue) : 59 712

VALEUR DES STOCKS ET DES PRODUITS EN COURS DE FABRICATION

Spécification	Valeur (en 1 000 F)	
	au 1er janvier	au 31 décembre
Combustibles, matières premières et autres produits à mettre en oeuvre, (T.V.A. déductible exclue)	1 700 505	1 739 875
Produits finis et déchets	1 148 104	1 133 629
Marchandises destinées à être revendues telles qu'elles ont été achetées, (T.V.A. déductible exclue)	530 256	637 502
Produits en cours de fabrication	310 624	299 381

INVESTISSEMENTS

ETABLISSEMENTS AYANT OCCUPE 20 PERSONNES OU PLUS

(en 1 000 F)

I. Augmentation (T.V.A. déductible exclue)							II. Réduction (T.V.A. exclue)		
Machines, installations et véhicules, neufs et usagés		Construction de bâtiments et d'autres ouvrages	Achat de bâtiments et d'autres constructions existants et de terrains bâtis et non bâtis		Total	Investissements sociaux	Total général	Vente de terrains et cession de capitaux fixes usagés	
Total	dont véhicules pour les transports à l'extérieur		Total	dont terrains non bâtis				Total	dont terrains non bâtis
996 337	44 829	111 681	99 930	..	1 207 948	9 973	1 217 921	129 371	-

III. Amortissements pour l'ensemble du capital investi

IV. Financement des investissements

Amortissements du matériel et de l'outillage	615 623	Financement par les ressources propres des entreprises	1 000 663
Amortissements des bâtiments et autres constructions	150 133	Financement par des ressources autres que celles des entreprises	217 258

.. Chiffre confidentiel

**INDUSTRIE DU SCIAGE DU BOIS, DE LA FABRICATION DES FIBRES ET DE LA
LAINE DE BOIS, DU DEROULAGE ET DU TRANCHAGE DU BOIS**

ANNEE 1986

ETABLISSEMENTS OCCUPANT 5 OUVRIERS OU PLUS

**REPARTITION DES ETABLISSEMENTS PAR CLASSE D'IMPORTANCE D'APRES LE NOMBRE DE PERSONNES OCCUPEES
AU 30 SEPTEMBRE**

Spécification	5 à 9	10 à 19	20 à 49	50 ou plus	Total
Nombre d'établissements	33	61	40	8	142
Nombre d'ouvriers	203	683	866	662	2 414
Nombre d'employés	7	62	154	134	357

Nombre de personnes non assujetties à la sécurité sociale au 30 septembre 1986 (propriétaires et aides familiaux) : 161

**PERSONNEL APPOINTE OU SALARIE OCCUPE DANS LES ETABLISSEMENTS AUX 31 MARS, 30 JUIN, 30 SEPTEMBRE ET
31 DECEMBRE 1986**

Personnel assujetti à la sécurité sociale pour employés (y compris les chefs d'établissement liés par un contrat d'emploi et les apprentis-employés)				Personnel assujetti à la sécurité sociale pour ouvriers (y compris les apprentis-ouvriers)			
Date	Hommes	Femmes	Total	Date	Hommes	Femmes	Total
31.03.1986	252	109	361	31.03.1986	2 209	177	2 386
30.06.1986	252	110	362	30.06.1986	2 230	180	2 410
30.09.1986	249	108	357	30.09.1986	2 241	173	2 414
31.12.1986	248	108	356	31.12.1986	2 254	172	2 426

Nombre d'heures de travail réellement effectuées en 1986 par les ouvriers et les apprentis-ouvriers: 3 570 845

REPARTITION PAR PROVINCE DU PERSONNEL OCCUPE AU 30 SEPTEMBRE 1986

Provinces et régions	Nombre de déclarants	Employés	Ouvriers
Anvers	16	69	435
Brabant	12	24	216
Hainaut	12	57	191
Liège	29	25	299
Limbourg	10	31	188
Luxembourg	22	31	341
Namur	10	13	140
Flandre orientale	19	94	454
Flandre occidentale	12	13	150
Région wallonne	74	126	977
Région flamande	68	231	1 437
Région bruxelloise	-	-	-
Le Royaume	142	357	2 414

DEPENSES DE PERSONNEL

Spécification	Valeur (en 1 000 F)
Appointements bruts payés au personnel assujetti à la sécurité sociale pour employés	318 769
Salaires bruts payés au personnel assujetti à la sécurité sociale pour ouvriers	1 021 755
Cotisations à la sécurité sociale à charge des employeurs pour :	
- le personnel assujetti à la sécurité sociale pour employés	94 890
- le personnel assujetti à la sécurité sociale pour ouvriers	436 993
Primes d'assurance contre les accidents de travail	54 226
Autres dépenses de personnel	157 589
Total	2 084 222

MATIERES CONSOMMEES

Spécification	Unité	Quantité	Valeur (en 1 000 F- T.V.A. déductible exclue)
A. Combustibles et électricité :			
- essence	hl	8 412	17 398
- fuel-oil résiduel	t	1 733	6 392
- gasoil, fuel-oil léger	hl	75 563	73 624
- gaz de houille, gaz naturel	1 000m3	1 038	6 759
- électricité achetée ou reçue par cession et produite dans les établissements	1 000 kWh	45 465	176 484
- autres	-	-	4 667
Total	-	-	285 324
B. Matières premières :			
I. Grumes sciées pendant l'année pour compte propre			
1. Essences indigènes :			
a. résineux :			
- pin sylvestre	m3	181 116	368 355
- épicéa	m3	480 364	1 087 144
- autres	m3	29 103	49 434
b. feuillus :			
- chêne	m3	93 336	499 717
- hêtre	m3	62 722	204 526
- peuplier	m3	157 708	261 863
- autres	m3	23 268	53 398
2. Essences tropicales	m3	41 247	447 243
3. Autres essences importées	m3	29 778	94 051
II. Grumes déroulées et tranchées pendant l'année (travail à façon non compris)			
1. Essences indigènes	m3	25 797	87 954
2. Essences tropicales et autres essences importées	m3	30 666	614 423
C. Volume et valeur d'achat des grumes achetées pendant l'année pour être revendues telles quelles	m3	74 220	358 546
D. Volume et valeur d'achat de bois sciés, déroulés et tranchés pendant l'année pour être revendus tels quels	m3	183 720	2 237 954
E. Autres articles achetés pendant l'année pour être revendus tels quels (par ex. triplex, bois pour pâtes à papier; bois de mines, etc.) et bois utilisés pour la fabrication de fibres et de laine de bois (travail à façon non compris)	-	-	1 138 581
F. Autres matières :			
- lubrifiants	kg	180 822	8 774
- produits chimiques (utilisés par ex. pour la préservation du bois)	-	-	12 874
- matières utilisées pour l'entretien et la réparation	-	-	43 790
- scies, petits outils à main, pneumatiques et autres fournitures non dénommées ailleurs	-	-	62 110
Total	-	-	7 630 737
Total général	-	-	7 916 061

IMPOTS, TAXES ET DEPENSES DIVERSES

Spécification	Valeur (en 1 000 F)
Montant (non compris la T.V.A. déductible) facturé par des tiers pour l'entretien et la réparation de bâtiments, machines et moyens de transport	226 248
Montant (non compris la T.V.A. déductible) facturé par des tiers pour le travail à façon effectué pour le compte des établissements	161 027
Montant de la T.V.A. perçue sur les marchandises et services fournis par les établissements recensés	1 524 428
Montant de la T.V.A. déductible sur les achats	1 020 686
Montant des timbres appliqués sur les licences d'exportation, de la taxe de circulation sur les véhicules à moteur, des impôts communaux et provinciaux	28 219
Montant du précompte immobilier (y compris les additionnels provinciaux et communaux)	18 348
Frais (non compris la T.V.A. déductible) payés pour le transport effectué par des tiers et facturés indépendamment des factures d'achat	258 023
Primes d'assurance contre l'incendie, contre le vol d'autos et contre les dommages résultant d'accidents d'automobiles	57 530
Loyers payés pour la location de bâtiments utilisés à des fins professionnelles et pour la location de biens d'équipement (non compris la T.V.A. déductible)	42 052
Frais bancaires (non compris la T.V.A. déductible) à l'exclusion des intérêts sur capitaux empruntés	56 753
Charges diverses (non compris la T.V.A. déductible) (1)	348 757

LIVRAISONS (2)

Spécification	Unité	Livraisons en Belgique et à l'étranger	
		Quantité	Valeur(en 1 000 F - T.V.A. exclue)
A. Grumes revendues telles qu'elles ont été achetées	m3	100 662	508 390
B. Bois sciés :			
- résineux : - bois de construction	m3	294 927	2 113 133
- bois industriels et bois pour chemin de fer	m3	42 141	255 489
- bois d'emballage	m3	116 321	666 645
Total	m3	453 389	3 035 267
- feuillus : - bois de menuiserie	m3	172 723	3 293 457
- bois industriels	m3	80 942	660 838
- bois de chemin de fer	m3	13 386	109 935
- bois d'emballage	m3	63 645	376 497
Total	m3	330 696	4 440 727 (3)
C. Bois déroulés et tranchés :			
- essences indigènes	m3	11 938	205 133
- essences tropicales et autres essences importées	m3	23 426	1 609 204
Total	m3	35 364	1 814 337
D. Autres produits :			
- déchets	-	-	220 880
- autres (par ex. triplex, bois pour pâtes à papier, bois de mines, etc...)	-	-	1 624 309
Total général	-	-	11 643 910

Valeur des constructions entreprises par les établissements, pour leur usage propre, au moyen de leur propre main-d'oeuvre et en dehors de leur activité courante (en 1 000 F - T.V.A. exclue) : 5 111

Montant reçu par les établissements recensés pour les services industriels et non industriels rendus (en 1 000 F - T.V.A. exclue) : 375 080

Autres recettes (en 1 000 F) : 28 160

(1) Ce poste ne se rapporte pas aux amortissements, aux intérêts et aux impôts.

(2) Y compris le montant des produits achetés pour être revendus sans transformation.

(3) Y compris le montant des ventes de bois sciés achetés pour être revendus tels quels (en 1 000 F - T.V.A. exclue) : 2 142 356

VOLUME DES GRUMES SCIEES PENDANT L'ANNEE POUR COMPTE PROPRE

Spécification	Nombre de m3 de grumes
1. Feuillus dont bois sous rails	407 449 18 416
2. Résineux	691 193

Volume des grumes sciées à façon par les établissements : 64 669 m3

Volume des grumes déroulées et tranchées à façon par les établissements : 12 628 m3

VALEUR DES STOCKS, DES MATIERES PREMIERES, DES PRODUITS FINIS, DES DECHETS ET DES CONSTRUCTIONS EN COURS D'EXECUTION

Spécification	Valeur (en 1 000 F)	
	au 1.1.1986	au 31.12.1986
Bois en grumes (T.V.A. déductible exclue)	1 146 328	1 086 750
Bois sciés	966 679	1 143 963
Bois déroulés et tranchés	334 540	287 283
Fibres et laine de bois	4 133	9 734
Marchandises achetées pour être revendues telles quelles (T.V.A. déductible exclue)	329 525	349 168
Combustibles (T.V.A. déductible exclue)	6 424	6 272
Déchets et autres produits	18 550	15 407
Constructions en cours d'exécution	1 200	950

INVESTISSEMENTS

ETABLISSEMENTS AYANT OCCUPE 20 PERSONNES OU PLUS

(en 1 000 F)

I. Augmentation (T.V.A. déductible exclue)							II. Réduction (TVA exclue)		
Machines, installations et véhicules, neufs et usagés	dont véhicules pour les transports à l'extérieur	Construction de bâtiments et d'autres ouvrages	Achat de bâtiments et autres constructions existants et de terrains bâtis et non bâtis		Total	Investissements sociaux	Total général	Vente de terrains et cession de capitaux fixes usagés	
			Total	dont terrains non bâtis				Total	dont terrains non bâtis
307 046	34 247	28 375 (1)	41 787	25 762	377 208	..	377 208	29 954	-

III. Amortissements pour l'ensemble du capital investi

Amortissements du matériel et de l'outillage	181 513
Amortissements des bâtiments et autres constructions	50 978

IV. Financement des investissements

Financement par les ressources propres des entreprises	225 575
Financement par des ressources autres que celles des entreprises	151 633

(1) Y compris les investissements sociaux.
.. Chiffres confidentiels.

INDUSTRIE DE LA TRANSFORMATION DU PAPIER ET DU CARTON
ETABLISSEMENTS OCCUPANT 5 OUVRIERS OU PLUS
ANNEE 1986

REPARTITION DES ETABLISSEMENTS PAR CLASSE D'IMPORTANCE D'APRES LE NOMBRE DE PERSONNES OCCUPEES AU 30 SEPTEMBRE

Spécification	5 à 9	10 à 19	20 à 49	50 à 99	100 et plus	Total
Nombre d'établis.	22	42	50	24	36	174
Nombre d'ouvriers	124	456	1 104	1 419	5 770	8 873
Nombre d'employés	17	126	355	415	1 780	2 693

Nombre de personnes non assujetties à la sécurité sociale au 30 septembre 1986 (propriétaires et aides familiaux): 98

PERSONNEL APPOINTE OU SALARIE OCCUPE DANS LES ETABLISSEMENTS AUX 31 MARS, 30 JUIN, 30 SEPTEMBRE ET 31 DECEMBRE 1986

Personnel assujetti à la sécurité sociale pour employés (y compris les chefs d'établissement liés par un contrat d'emploi et les apprentis-employés)				Personnel assujetti à la sécurité sociale pour ouvriers (y compris les apprentis-ouvriers, mais à l'exclusion des ouvriers à domicile)			
Date	Hommes	Femmes	Total	Date	Hommes	Femmes	Total
31.03.1986	1 827	833	2 660	31.03.1986	6 321	2 406	8 727
30.06.1986	1 833	838	2 671	30.06.1986	6 413	2 404	8 817
30.09.1986	1 848	845	2 693	30.09.1986	6 441	2 432	8 873
31.12.1986	1 831	839	2 670	31.12.1986	6 358	2 398	8 756

Ouvriers à domicile occupés au 31.12.1986 : 9

Nombre d'heures de travail réellement effectuées en 1986 par les ouvriers et les apprentis-ouvriers : 13 248 764.

REPARTITION PAR PROVINCE ET PAR ARRONDISSEMENT DU PERSONNEL OCCUPE AU 30 SEPTEMBRE

Spécification	Nombre d'établissements	Employés			Ouvriers		
		Hommes	Femmes	Total	Hommes	Femmes	Total
Anvers	22	183	108	291	443	474	917
Malines	6	202	69	271	515	62	577
Turnhout	8	162	53	215	848	136	984
Anvers	36	547	230	777	1 806	672	2 478
Bruxelles-Capitale	31	155	87	242	431	260	691
Hal-Vilvorde	13	274	108	382	1 013	396	1 409
Louvain	8	42	17	59	232	18	250
Nivelles	4	61	27	88	171	67	238
Brabant	56	532	239	771	1 847	741	2 588
Mons et Thuin	3	42	28	70	152	34	186
Soignies	4	106	51	157	283	98	381
Tournai	4	27	11	38	92	81	173
Charleroi	4	22	17	39	102	25	127
Hainaut	15	197	107	304	629	238	867
Verviers	9	94	47	141	372	157	529
Huy, Liège et Waremme	5	34	14	48	67	79	146
Liège	14	128	61	189	439	236	675
Alost	5	29	18	47	127	37	164
Termonde	5	18	12	30	165	59	224
Gand	6	137	77	214	431	88	519
Autres arrondissements	5	37	14	51	269	49	318
Flandre orientale	21	221	121	342	992	233	1 225
Bruges	4	19	3	22	26	43	69
Courtrai	8	28	10	38	150	25	175
Roulers	5	22	21	43	113	52	165
Autres arrondissements	4	24	12	36	93	97	190
Flandre occidentale	21	93	46	139	382	217	599
Hasselt	4	67	22	89	190	16	206
Maaseik et Tongres	3	46	15	61	78	64	142
Limbourg	7	113	37	150	268	80	348
Autres provinces	4	17	4	21	78	15	93
Région wallonne	37	403	199	602	1 317	556	1 873
Région flamande	106	1 290	559	1 849	4 693	1 616	6 309
Région bruxelloise	31	155	87	242	431	260	691
Le Royaume	174	1 848	845	2 693	6 441	2 432	8 873

DEPENSES DE PERSONNEL

Spécification	Valeur (en 1 000 F)
Appointements bruts payés au personnel assujetti à la sécurité sociale pour employés	2 586 444
Salaires bruts payés au personnel assujetti à la sécurité sociale pour :	
- ouvriers	4 686 008
- ouvriers à domicile	948
Cotisations à la sécurité sociale à charge des employeurs pour le personnel assujetti à la sécurité sociale pour :	
- employés	806 089
- ouvriers	2 029 502
- ouvriers à domicile	454
Primes d'assurance contre les accidents de travail	135 888
Autres dépenses de personnel	765 689
Total	11 011 022

MATIERES CONSOMMEES

Spécification	Unité	Quantité	Valeur (en 1 000 F - T.V.A. déductible exclue)
A. Combustibles et électricité :			
- essence	hl	19 127	40 922
- fuel-oil résiduel	t	20 792	110 158
- gas-oil, fuel-oil léger	hl	123 082	110 824
- gaz de pétrole liquéfié	t	2 474	24 321
- gaz de houille, gaz naturel	1 000 m3	13 841	115 653
- électricité achetée ou reçue par cession	1 000 kWh	155 271	496 373
- autres	-	-	17 743
Total	-	-	915 994
B. Matières premières :			
- papier de tout genre	t	665 594	18 231 212
- carton de tout genre	t	154 823	4 259 384
- colle, colorants	t	19 880	847 067
- encre	hl	61 230	720 105
- fils	-	-	167 365
- paraffine	t	4 313	83 203
- matières textiles	-	-	179 694
- bitume et goudron	t	48 452	430 805
- produits chimiques	-	-	1 348 729
- produits métalliques	-	-	477 174
- matières plastiques	-	-	1 454 785
- divers	-	-	875 974
Total	-	-	29 075 497
C. Autres matières :			
- emballages, récipients, etc...	-	-	1 171 946
- lubrifiants	t	277	14 673
- matières utilisées pour l'entretien et la réparation	-	-	398 148
- petits outils à main, pneumatiques et autres fournitures non dénommées ailleurs	-	-	395 784
Total	-	-	1 980 551
TOTAL GENERAL	-	-	31 972 042

Valeur totale d'achat (en 1 000 F - T.V.A. déductible exclue) des marchandises achetées en 1986 pour être revendues ou cédées telles qu'elles ont été achetées : 6 832 381

IMPOTS, TAXES ET DEPENSES DIVERSES

Spécification	Valeur (en 1 000 F)
Montant (non compris la T.V.A. déductible) facturé par des tiers pour l'entretien et la réparation de bâtiments, machines et moyens de transport	724 812
Montant (non compris la T.V.A. déductible) facturé par des tiers pour le travail à façon effectué pour le compte des établissements	624 271
Montant de la T.V.A. perçue sur les marchandises et services fournis par les établissements recensés	5 610 685
Montant de la T.V.A. déductible sur les achats	6 373 137
Montant des timbres appliqués sur les licences d'exportation, de la taxe de circulation sur les véhicules à moteur, des impôts communaux et provinciaux	45 526
Montant du précompte immobilier (y compris les additionnels provinciaux et communaux)	90 128
Frais (non compris la T.V.A. déductible) payés pour le transport effectué par des tiers et facturés indépendamment des factures d'achat	1 262 242
Primes d'assurance contre l'incendie, contre le vol d'autos et contre les dommages résultant d'accidents d'automobiles	196 350
Loyers payés pour la location de bâtiments utilisés à des fins professionnelles et pour la location de biens d'équipement (non compris la T.V.A. déductible)	376 581
Frais bancaires (non compris la T.V.A. déductible) à l'exclusion des intérêts sur capitaux empruntés	118 071
Charges diverses (non compris la T.V.A. déductible) (1)	2 510 308

PRODUCTION, LIVRAISONS ET STOCKS

Spécification	Unité	Produits fabriqués pour compte propre et à façon pour des tiers	Produits livrés				Quantité en stock au 31 décembre
			destinés à la Belgique		destinés à l'étranger		
			Quantité	Valeur (en 1 000 F - T.V.A. exclue)	Quantité	Valeur (en 1 000 F)	
A. Produits finis							
I. - papiers hygiéniques (2)	t	(3) 50 545	(5)	(5)	51 285	2 617 889	12 869
- autres (4)	t	56 647	15 592	1 350 201	38 531	2 951 700	11 594
II. Emballages :							
- boîtes, caisses et articles d'emballage (à l'exclusion des boîtes pliantes) en tous genres de carton, sauf en carton ondulé	t	7 743	6 496	487 830	1 533	109 220	211
- boîtes pliantes en carton autre qu'ondulé	t	96 458	47 921	2 872 804	44 734	2 386 291	8 002
- boîtes, caisses, rouleaux, feuilles, morceaux et tous articles d'emballage, fabriqués en carton ondulé	t	294 589	201 716	7 027 863	103 771	3 625 574	5 806
- sacs à grande contenance (largeur de base : 40 cm minimum)	t	44 688	31 824	1 580 753	10 401	497 780	1 359
- sachets, sacs à petite et moyenne contenance	t	33 432	23 857	1 659 793	9 956	988 373	1 529
- autres emballages	t	19 274	10 373	1 201 382	9 014	1 272 761	867
III. Articles scolaires, de bureau et de correspondance :							
- cahiers scolaires et carnets d'étudiants	t	18 930	17 234	1 139 185	(6)	(6)	5 258
- enveloppes postales	t	20 176	13 763	1 453 259	6 634	609 566	2 133
- fardes, chemises, classeurs et autres articles de classement	t	2 710	2 067	298 660	1 104	108 854	241
- papiers sensibilisés pour reproduction de plans, etc...	t	5 516	654	102 758	4 878	813 105	652
- autres articles scolaires, de bureau et de correspondance	t	3 918	3 779	811 486	447	47 781	893

(1) Ce poste ne se rapporte pas aux amortissements, aux intérêts et aux impôts.

(2) La production totale de papier hygiénique calculée selon la statistique mensuelle a été de 56 289 tonnes en 1986.

(3) Non compris la production de papier hygiénique de certains établissements producteurs.

(4) Nappes, serviettes et linge de table, mouchoirs, démaquillants, essuie-mains, essuies de cuisine, couches et langes pour bébés.

(5) Les chiffres des livraisons en Belgique ont été ajoutés aux chiffres des livraisons à l'étranger.

(6) Les chiffres des livraisons à l'étranger ont été ajoutés aux chiffres des livraisons en Belgique.

PRODUCTION, LIVRAISONS ET STOCKS (suite)

Spécification	Unité	Produits fabriqués pour compte propre et à façon pour des tiers	Produits livrés				Quantité en stock au 31 décembre
			destinés à la Belgique		destinés à l'étranger		
			Quantité	Valeur (en 1 000 F - T.V.A. exclue)	Quantité	Valeur (en 1 000 F)	
IV. Papiers et cartons ennoblis, imprégnés, revêtus et enduits, etc. :							
- papiers bitumés	t	73 270	42 764	976 462	25 025	501 770	10 582
- papiers paraffinés, cirés etc.	t	5 369	4 726	297 877	547	39 255	321
- papiers gommés	t	28 878	2 635	377 804	25 714	2 908 089	..
- papiers contre-collés d'une feuille mince d'aluminium ou autre métal	t	3 874	(1)	(1)	3 821	567 725	115
- autres papiers et cartons couchés, enduits ou imprégnés	t	63 234	16 854	1 281 899	35 691	2 884 809	4 094
V. Articles en papier et en carton pour l'industrie :							
- tubes en carton pour l'industrie textile	t	18 123	12 849	296 925	5 303	130 576	196
- tubes en carton pour les autres industries	t	9 339	8 160	208 176	1 161	34 507	83
- autres articles en papier et en carton pour l'industrie	t	9 907	3 452	302 523	6 299	789 069	275
VI. Autres produits finis (2)	-	-	-	1 352 897	-	3 473 843	-
B. Autres produits							
Déchets	-	-	-	95 161	-	46 054	-
TOTAL	-	-	-	25 175 698	-	27 404 591	-

Valeur des livraisons : en Belgique (T.V.A. exclue) : 25 976 785
à l'étranger : 26 603 504

AUTRES RECETTES

Spécification	Valeur (en 1 000 F)
Valeur globale des constructions et de l'équipement lourd achevés pour l'usage propre des établissements, au moyen de leur propre main-d'oeuvre et en dehors de leur activité courante (T.V.A. exclue)	48 497
Montant reçu par les établissements recensés pour les services industriels et non industriels rendus (T.V.A. exclue)	688 228
Valeur des produits cédés à d'autres divisions des établissements et à d'autres établissements des entreprises	673 344
Valeur globale (T.V.A. exclue) des ventes de marchandises sorties des établissements sans y avoir subi de transformation	7 291 431
Autres recettes	156 146

VALEUR DES STOCKS ET DES PRODUITS EN COURS DE FABRICATION

Spécification	Valeur (en 1 000 F)	
	au 1er janvier	au 31 décembre
A. Stocks :		
- combustibles, matières premières et autres produits à mettre en oeuvre (T.V.A. déductible exclue)	3 711 270	3 935 146
- produits finis et déchets	1 978 183	2 112 664
- marchandises destinées à être revendues telles qu'elles ont été achetées (T.V.A. déductible exclue)	739 392	807 308
B. Produits en cours de fabrication	909 013	971 431

(1) Les chiffres des livraisons en Belgique ont été ajoutés aux chiffres des livraisons à l'étranger

(2) Y compris papiers peints, lincrusta, vitrauphanie

.. Chiffre confidentiel

INVESTISSEMENTS

ETABLISSEMENTS AYANT OCCUPE 20 PERSONNES OU PLUS

(en 1 000 F)

I. Augmentation (T.V.A. déductible exclue)							II. Réduction (T.V.A. exclue)		
Machines, installations et véhicules, neufs et usagés		Construction de bâtiments et d'autres ouvrages	Achat de bâtiments et autres constructions existants et de terrains bâtis et non bâtis		Total	Investissements sociaux	Total général	Vente de terrains et cession de capitaux fixes usagés	
Total	dont véhicules pour les transports à l'extérieur		Total	dont terrains non bâtis				Total	dont terrains non bâtis
2 389 434	86 733	370 345	114 781	13 859	2 874 560	1 810	2 876 370	379 691	..
III. Amortissements pour l'ensemble du capital investi					IV. Financement des investissements				
Amortissements du matériel et de l'outillage			1 768 923		Financement par les ressources propres des entreprises			1 933 805	
Amortissements des bâtiments et autres constructions			284 122		Financement par des ressources autres que celles des entreprises			942 565	

INDUSTRIE DE L'IMPRESSION
A. IMPRESSION (X), BROCHAGE, RELIURE
ETABLISSEMENTS OCCUPANT 10 OUVRIERS OU PLUS
ANNEE 1986

REPARTITION DES ETABLISSEMENTS PAR CLASSE D'IMPORTANCE D'APRES LE NOMBRE DE PERSONNES OCCUPEES AU 30 SEPTEMBRE

Spécification	10 à 19	20 à 49	50 à 99	100 à 199	200 et plus	Total
Nombre d'établissements	49	99	42	17	8	215
Nombre d'ouvriers	604	2 409	2 012	1 603	2 091	8 719
Nombre d'employés	128	812	829	651	1 278	3 698

Nombre de personnes non assujetties à la sécurité sociale au 30 septembre 1986 (propriétaires et aides familiaux) : 101

PERSONNEL APPOINTE OU SALARIE OCCUPE DANS LES ETABLISSEMENTS AUX 31 MARS, 30 JUIN, 30 SEPTEMBRE ET 31 DECEMBRE 1986

Personnel assujetti à la sécurité sociale pour employés (y compris les chefs d'établissement liés par un contrat d'emploi et les apprentis-employés)				Personnel assujetti à la sécurité sociale pour ouvriers (y compris les apprentis-ouvriers)			
Date	Hommes	Femmes	Total	Date	Hommes	Femmes	Total
31.03.1986	2 042	1 607	3 649	31.03.1986	6 812	2 006	8 818
30.06.1986	2 029	1 585	3 614	30.06.1986	6 583	1 970	8 553
30.09.1986	2 063	1 635	3 698	30.09.1986	6 661	2 058	8 719
31.12.1986	2 033	1 652	3 685	31.12.1986(1)	6 815	2 047	8 862

Nombre d'heures de travail réellement effectuées en 1986 par les ouvriers et les apprentis-ouvriers : 13 985 585

REPARTITION PAR PROVINCE DU PERSONNEL OCCUPE AU 30 SEPTEMBRE 1986

Provinces et régions	Nombre d'établissements	Employés			Ouvriers		
		Hommes	Femmes	Total	Hommes	Femmes	Total
Anvers et Limbourg (2)	54	611	473	1 084	1 931	699	2 630
Brabant (3)	76	751	677	1 428	2 351	556	2 907
Hainaut (4)	18	226	177	403	695	254	949
Liège (5)	12	54	63	117	201	111	312
Namur (6)	3	9	4	13	30	16	46
Flandre orientale (7)	27	221	126	347	777	217	994
Flandre occidentale (8)	25	191	115	306	676	205	881
Région wallonne	36	331	274	605	1 037	437	1 474
Région flamande	126	1 272	1 044	2 316	4 001	1 317	5 318
Région bruxelloise	53	460	317	777	1 623	304	1 927
Le Royaume	215	2 063	1 635	3 698	6 661	2 058	8 719

(1) Y compris les ouvriers à domicile occupés au 31.12.1986

(2) Concerne principalement l'arrondissement d'Anvers

(3) Concerne principalement l'arrondissement de Bruxelles-Capitale

(4) Concerne principalement l'arrondissement de Tournai

(5) Concerne principalement l'arrondissement de Liège

(6) Concerne principalement l'arrondissement de Namur

(7) Concerne principalement l'arrondissement de Gand

(8) Concerne principalement l'arrondissement de Courtrai

(X) Ne concerne pas les imprimeries de quotidiens et d'hebdomadaires tant pour l'impression des journaux que pour leurs autres travaux d'impression.

REPARTITION DES OUVRIERS SELON L'ACTIVITE EXERCEE PAR LES ETABLISSEMENTS

Activités	Nombre d'ouvriers occupés au 31.12.1986
Impression sur rotatives	984
Impression typographique	653
Impression lithographique, off-set et sérigraphique	2 132
Impression en héliogravure	125
Photogravure et clicherie	1 373
Brochage et reliure	1 862
Autres activités	1 731
Total	8 860

DEPENSES DE PERSONNEL

Spécification	Valeur (en 1 000 F)
Appointements bruts payés au personnel assujetti à la sécurité sociale pour employés	3 170 184
Salaires bruts payés au personnel assujetti à la sécurité sociale pour ouvriers	5 376 807
Cotisations à la sécurité sociale à charge des employeurs et afférentes aux :	
- employés	960 373
- ouvriers	2 409 321
Primes d'assurance contre les accidents de travail	112 484
Autres dépenses de personnel	679 191
Total	12 708 360

MATIERES ET PRODUITS CONSOMMES

Spécification	Unité	Consommation	
		Quantité	Valeur (en 1 000 F - T.V.A. déductible exclue)
Combustibles et courant électrique :			
- essence	hl	21 161	45 035
- fuel-oil résiduel	t	3 651	31 113
- gas-oil, fuel-oil léger	hl	68 105	62 386
- gaz de houille, gaz naturel	1 000 m3	7 128	63 775
- électricité	1000 kWh	96 613	352 560
- autres	-	-	8 476
Papier et carton	t	269 118	10 710 380
Papier journal	t	27 605	645 983
Encres et diluants	kg	4 077 645	796 657
Autres produits chimiques	-	-	99 692
Caractères et zinc	-	-	59 620
Autres matières et produits divers (pierres lithographiques, clichés, films, etc...)	-	-	1 791 734
Total	-	-	14 667 411

Valeur totale d'achat (en 1 000 F - T.V.A. déductible exclue) des marchandises achetées en 1986 pour être revendues ou cédées telles qu'elles ont été achetées : 1 972 837.

IMPOTS, TAXES ET DEPENSES DIVERSES

Spécification	Valeur (en 1 000 F)
Montant (non compris la T.V.A. déductible) facturé par des tiers pour l'entretien et la réparation de bâtiments, machines et moyens de transport	914 933
Montant (non compris la T.V.A. déductible) facturé par des tiers pour le travail à façon effectué pour le compte des établissements	4 354 422
Montant de la T.V.A. perçue sur les marchandises et services fournis par les établissements recensés	4 177 411
Montant de la T.V.A. déductible sur les achats	3 817 391
Montant des timbres appliqués sur les licences d'exportation, de la taxe de circulation sur les véhicules à moteur, des impôts communaux et provinciaux	70 637
Montant du précompte immobilier (y compris les additionnels provinciaux et communaux)	62 132
Frais (non compris la T.V.A. déductible) payés pour le transport effectué par des tiers et facturés indépendamment des factures d'achat	492 333
Primes d'assurance contre l'incendie, contre le vol d'autos et contre les dommages résultant d'accidents d'automobiles	139 251
Loyers payés pour la location de bâtiments utilisés à des fins professionnelles et pour la location de biens d'équipement (non compris la T.V.A. déductible)	489 463
Frais bancaires (non compris la T.V.A. déductible) à l'exclusion des intérêts sur capitaux empruntés	85 860
Charges diverses (non compris la T.V.A. déductible) (1)	3 265 019

LIVRAISONS

Spécification	Valeur (en 1 000 F)
Montant facturé à des tiers pour services industriels (impression, composition à façon) (T.V.A. exclue) et services non industriels rendus	4 094 495
Valeur totale des livraisons (T.V.A. exclue) dont livraisons à l'étranger	38 177 209 13 163 010
Valeur des ventes de marchandises achetées pour être revendues telles qu'elles ont été achetées (T.V.A. exclue)	3 093 851
Indemnités reçues des compagnies d'assurance pour dommages subis par suite d'incendie, vol d'autos et accidents d'automobiles	238 135
Autres recettes	66 665

VALEUR DES STOCKS ET DES PRODUITS EN COURS DE FABRICATION

Spécification	Valeur (en 1 000 F)	
	au 1.1.1986	au 31.12.1986
A. Stocks :		
- combustibles, matières premières et autres produits à mettre en oeuvre (T.V.A. déductible exclue)	2 302 235	2 126 825
- produits finis	1 750 062	1 270 528
- marchandises destinées à être revendues telles qu'elles ont été achetées (T.V.A. déductible exclue)	253 031	170 776
B. Produits en cours de fabrication	1 046 994	1 033 433

(1) Ce poste ne se rapporte pas aux amortissements, aux intérêts et aux impôts.

INVESTISSEMENTS
ETABLISSEMENTS AYANT OCCUPE 20 PERSONNES OU PLUS

(en 1 000 F)

I. Augmentation (T.V.A. déductible exclue)						II. Réduction (T.V.A. exclue)			
Machines, installations, et véhicules, neufs et usagés		Construction de bâtiments et d'autres ouvrages	Achat de bâtiments et autres constructions existants et de terrains bâtis et non bâtis		Total	Investissements sociaux	Total général	Vente de terrains et cession de capitaux fixes usagés	
Total	dont véhicules pour les transports à l'extérieur		Total	dont terrains non bâtis				Total	dont terrains non bâtis
2 609 185	88 391	330 894(1)	130 563	.	3 070 642	.	3 070 642	462 069	-
III. Amortissements pour l'ensemble du capital investi					IV. Financement des investissements				
Amortissements du matériel et de l'outillage		2 039 498		Financement par les ressources propres des entreprises		1 584 815			
Amortissements des bâtiments et autres constructions		254 908		Financement par des ressources autres que celles des entreprises		1 485 827			

(1) Y compris les investissements sociaux
 . . . Chiffre confidentiel

B. IMPRESSION DE QUOTIDIENS ET D'HEBDOMADAIRES

ETABLISSEMENTS OCCUPANT 10 OUVRIERS OU PLUS

ANNEE 1986

REPARTITION DES ETABLISSEMENTS PAR CLASSE D'IMPORTANCE D'APRES LE NOMBRE DE PERSONNES OCCUPEES AU 30 SEPTEMBRE.

Spécification	10 à 49	50 à 99	100 à 199	200 et plus	Total
Nombre d'établissements	4	9	3	15	31
Nombre d'ouvriers	97	354	384	4 016	4 851
Nombre d'employés	57	293	68	2 813	3 231

Nombre de personnes non assujetties à la sécurité sociale au 30 septembre 1986 (propriétaires et aides familiaux) : 8

PERSONNEL APPOINTE OU SALARIE OCCUPE DANS LES ETABLISSEMENTS AUX 31 MARS, 30 JUIN, 30 SEPTEMBRE ET 31 DECEMBRE 1986

Personnel assujetti à la sécurité sociale pour employés (y compris les chefs d'établissement liés par un contrat d'emploi et les apprentis-employés)				Personnel assujetti à la sécurité sociale pour ouvriers (y compris les apprentis-ouvriers)			
Date	Hommes	Femmes	Total	Date	Hommes	Femmes	Total
31.03.1986	2 338	830	3 168	31.03.1986	4 058	403	4 461
30.06.1986	2 321	835	3 156	30.06.1986	4 050	392	4 442
30.09.1986	2 378	853	3 231	30.09.1986	4 363	488	4 851
31.12.1986	2 415	848	3 263	31.12.1986	4 331	475	4 806

Nombre d'heures de travail réellement effectuées en 1986 par les ouvriers et les apprentis-ouvriers : 6 990 146

REPARTITION PAR PROVINCE DU PERSONNEL OCCUPE AU 30 SEPTEMBRE 1986

Provinces et régions	Nombre d'établissements	Employés			Ouvriers		
		Hommes	Femmes	Total	Hommes	Femmes	Total
Anvers et Limbourg (1)	5	390	125	515	882	101	983
Brabant (2)	13	1 065	348	1 413	2 086	148	2 234
Hainaut (3)	3	253	63	316	371	109	480
Liège, Namur et Luxembourg (4)	5	271	115	386	394	37	431
Flandres orientale et occidentale (5)	5	399	202	601	630	93	723
Région wallonne	8	524	178	702	765	146	911
Région flamande	12	1 134	430	1 564	1 882	219	2 101
Région bruxelloise	11	720	245	965	1 716	123	1 839
Le Royaume	31	2 378	853	3 231	4 363	488	4 851

REPARTITION DES OUVRIERS SELON L'ACTIVITE EXERCEE PAR LES ETABLISSEMENTS

Activités	Nombre d'ouvriers occupés au 31 décembre 1986
Impression sur rotatives	959
Impression typographique	347
Impression lithographique et off-set	284
Impression en héliogravure	464
Photogravure et clicherie	620
Brochage et reliure	497
Autres activités	1 635
Total	4 806

- (1) Concerne principalement l'arrondissement d'Anvers
(2) Concerne principalement l'arrondissement de Bruxelles-Capitale
(3) Concerne uniquement l'arrondissement de Charleroi
(4) Concerne principalement l'arrondissement de Liège
(5) Concerne principalement l'arrondissement de Gand

DEPENSES DE PERSONNEL

Spécification	Valeur (en 1 000 F)
Appointements bruts payés au personnel assujéti à la sécurité sociale pour employés	3 306 895
Salaires bruts payés au personnel assujéti à la sécurité sociale pour ouvriers	3 370 772
Cotisations à la sécurité sociale à charge des employeurs et afférentes aux :	
- employés	1 045 285
- ouvriers	1 500 492
Primes d'assurance contre les accidents de travail	96 558
Autres dépenses de personnel	745 197
Total	10 065 199

MATIERES ET PRODUITS CONSOMMES

Spécification	Unité	Consommation	
		Quantité	Valeur (en 1 000 F - T.V.A. déductible exclue)
Combustibles et courant électrique			
- essence	hl	9 320	19 770
- fuel-oil résiduel	t	590	4 492
- gas-oil, fuel oil léger	hl	28 797	27 619
- gaz de houille, gaz naturel	1 000 m3	7 922	68 218
- électricité	1 000kWh	63 018	207 290
- autres	-	-	3 954
Papier et carton	t	24 526	875 433
Papier journal	t	218 712	5 244 969
Encres et diluants	kg	5 741 826	480 747
Autres produits chimiques	-	-	61 396
Caractères et zinc	-	-	27 024
Autres matières et produits divers (pierres lithographiques, clichés, films, etc...)	-	-	523 023
Total	-	-	7 543 935

Valeur totale d'achat (en 1 000 F - T.V.A. déductible exclue) des marchandises achetées en 1986 pour être revendues ou cédées telles qu'elles ont été achetées : 2 747 662

IMPOTS, TAXES ET DEPENSES DIVERSES

Spécification	Valeur (en 1 000 F)
Montant (non compris la T.V.A. déductible) facturé par des tiers pour l'entretien et la réparation de bâtiments, machines et moyens de transport	406 986
Montant (non compris la T.V.A. déductible) facturé par des tiers pour le travail à façon effectué pour le compte des établissements	1 159 218
Montant de la T.V.A. perçue sur les marchandises et services fournis par les établissements recensés	2 538 686
Montant de la T.V.A. déductible sur les achats	1 858 566
Montant des timbres appliqués sur les licences d'exportation, de la taxe de circulation sur les véhicules à moteur, des impôts communaux et provinciaux	29 950
Montant du précompte immobilier (y compris les additionnels provinciaux et communaux)	52 582
Frais (non compris la T.V.A. déductible) payés pour le transport effectué par des tiers et facturés indépendamment des factures d'achat	423 097
Primes d'assurance contre l'incendie, contre le vol d'autos et contre les dommages résultant d'accidents d'automobiles	57 038
Loyers payés pour la location de bâtiments utilisés à des fins professionnelles et pour la location de biens d'équipement (non compris la T.V.A. déductible)	321 976
Frais bancaires (non compris la T.V.A. déductible) à l'exclusion des intérêts sur les capitaux empruntés	22 200
Charges diverses (non compris la T.V.A. déductible) (1)	3 000 598

(1) Ce poste ne se rapporte pas aux amortissements, aux intérêts et aux impôts

LIVRAISONS

Spécification	Valeur (en 1 000 F)
Montant facturé à des tiers pour services industriels (impression, composition à façon) (T.V.A. exclue) et services non industriels rendus	9 216 830
Valeur totale des livraisons (T.V.A. exclue)	16 089 486
dont livraisons à l'étranger	1 791 830
Valeur des ventes de marchandises achetées pour être revendues telles qu'elles ont été achetées (T.V.A. exclue)	3 207 463
Indemnités reçues des compagnies d'assurances pour dommages subis par suite d'incendie, vol d'autos et accidents d'automobiles	10 791
Autres recettes	99 483

VALEUR DES STOCKS ET DES PRODUITS EN COURS DE FABRICATION

Spécification	Valeur en (1 000 F)	
	au 1.1.1986	au 31.12.1986
A. Stocks :		
- combustibles, matières premières et autres produits à mettre en oeuvre (T.V.A. déductible exclue)	968 265	947 905
- produits finis	81 314	355 354
- marchandises destinées à être revendues telles qu'elles ont été achetées (T.V.A. déductible exclue)	142 665	160 235
B. Produits en cours de fabrication	76 711	70 758

INVESTISSEMENTS

ETABLISSEMENTS AYANT OCCUPE 20 PERSONNES OU PLUS

(en 1 000 F)

I. Augmentation (T.V.A. déductible exclue)						II. Réduction (T.V.A. exclue)	
Machines, installations et véhicules, neufs et usagés	Construction de bâtiments et d'autres ouvrages	Achat de bâtiments et autres constructions existants et de terrains bâtis et non bâtis		Total	Investissements sociaux	Total général	Vente de terrains et cession de capitaux fixes usagés
		Total	dont terrains non bâtis				
1 121 129	41 557	(1) 225 214	58 048	1 404 391	..	1 404 391	82 527
III. Amortissements pour l'ensemble du capital investi						IV. Financement des investissements	
Amortissements du matériel et de l'outillage		943 419		Financement par les ressources propres des entreprises		1 313 100	
Amortissements des bâtiments et autres constructions		205 835		Financement par des ressources autres que celles des entreprises		91 291	

(1) Y compris les investissements sociaux.

INDUSTRIE DE LA FOURRURE ET DE LA PEAU EN POIL

Section A : Couperies
ETABLISSEMENTS OCCUPANT 5 OUVRIERS OU PLUS

ANNEE 1986

Nombre d'établissements : 8

Nombre de personnes non assujetties à la sécurité sociale au 30 septembre 1986 (propriétaires et aides familiaux) : 11

PERSONNEL APPOINTE OU SALARIE OCCUPE DANS LES ETABLISSEMENTS AUX 31 MARS, 30 JUIN, 30 SEPTEMBRE ET 31 DECEMBRE 1986

Personnel assujetti à la sécurité sociale pour employés (y compris les chefs d'établissement liés par un contrat d'emploi et les apprentis-employés)				Personnel assujetti à la sécurité sociale pour ouvriers (y compris les apprentis-ouvriers)			
Date	Hommes	Femmes	Total	Date	Hommes	Femmes	Total
31.03.1986	10	8	18	31.03.1986	118	65	183
30.06.1986	10	7	17	30.06.1986	110	60	170
30.09.1986	10	8	18	30.09.1986	107	61	168
31.12.1986	10	7	17	31.12.1986	108	60	168

Nombre d'heures de travail réellement effectuées en 1986 par les ouvriers et les apprentis-ouvriers : 218 739

DEPENSES DE PERSONNEL

Spécification	Valeur (en 1 000 F)
Appointements bruts payés au personnel assujetti à la sécurité sociale pour employés	10 938
Salaires bruts payés au personnel assujetti à la sécurité sociale pour ouvriers	55 602
Cotisations à la sécurité sociale à charge des employeurs pour :	
- le personnel assujetti à la sécurité sociale pour employés	3 358
- le personnel assujetti à la sécurité sociale pour ouvriers	24 848
Primes d'assurance contre les accidents de travail	2 255
Autres dépenses de personnel	3 530
Total	100 531

MATIERES ET PRODUITS CONSOMMES

Spécification	Unité	Quantité	Valeur (en 1 000 F - T.V.A. déductible exclue)
A. Combustibles et électricité :			
- essence	hl	269	571
- gasoil, fuel-oil léger	hl	1 554	1 740
- gaz	-	-	512
- électricité	1 000 kwh	584	2 402
- autres	-	-	114
Total	-	-	5 339
B. Matières premières :			
- peaux de lapins et de lièvres brutes	t	2 113	159 820
- poils	t	28	18 637
- produits chimiques	-	-	1 358
- autres matières premières (1)	-	-	1 122
Total	-	-	180 937
C. Autres matières :			
- emballages, récipients, etc...	-	-	726
- matières utilisées pour l'entretien et la réparation	-	-	199
- petits outils à main, pneumatiques et autres fournitures non dénommées ailleurs	-	-	1 034
Total	-	-	1 959
Total général	-	-	188 235

Valeur totale d'achat (en 1000 F - T.V.A. déductible exclue) des marchandises achetées pour être revendues ou cédées telles qu'elles ont été achetées : 43 907

IMPOTS, TAXES ET DEPENSES DIVERSES

Spécification	Valeur (en 1 000 F)
Montant (non compris la T.V.A. déductible) facturé par des tiers pour l'entretien et la réparation de bâtiments, machines et moyens de transport	8 580
Montant (non compris la T.V.A. déductible) facturé par des tiers pour le travail à façon effectué pour le compte des établissements	5 680
Montant de la T.V.A. perçue sur les marchandises et services fournis par les établissements recensés	1 534
Montant de la T.V.A. déductible sur les achats	6 556
Montant des timbres appliqués sur les licences d'exportation, de la taxe de circulation sur les véhicules à moteur, des impôts communaux et provinciaux	586
Montant du précompte immobilier (y compris les additionnels provinciaux et communaux)	843
Frais (non compris la T.V.A. déductible) payés pour le transport effectué par des tiers et facturés indépendamment des factures d'achat	4 912
Primes d'assurance contre l'incendie, contre le vol d'autos et contre les dommages résultant d'accidents d'automobiles	2 286
Loyers payés pour la location de bâtiments utilisés à des fins professionnelles et pour la location de biens d'équipement (non compris la T.V.A. déductible)	2 295
Frais bancaires (non compris la T.V.A. déductible) à l'exclusion des intérêts sur capitaux empruntés	1 325
Charges diverses (non compris la T.V.A. déductible) (1)	15 924

(1) Ce poste ne se rapporte pas aux amortissements, aux intérêts et aux impôts.

PRODUCTION, LIVRAISONS ET STOCKS

Spécification	Unité	Production propre et à façon pour des tiers	Livraisons				Stocks au 31.12.1986
			en Belgique		à l'étranger		
			Quantité	Valeur (en 1 000F - T.V.A. exclue)	Quantité	Valeur (en 1 000F)	
Polls pour :							
- chapellerie	t	62	-	-	44	43 809	22
- filature et autres usages	t	478	11	3 731	428	231 605	135
Vermicelles	t	664	(1)	(1)	687	2 117	65
Déchets et autres (2)	-	-	-	(1)	-	32 565	-
Total	-	-	-	3 731	-	310 096	-

Valeur totale des ventes de marchandises sorties des établissements sans y avoir subi de transformation (en 1000 F - T.V.A. exclue) : 45 323

Autres recettes (en 1 000 F - T.V.A. exclue) : 5 755

VALEUR DES STOCKS ET DES PRODUITS EN COURS DE FABRICATION

Spécification	Valeur (en 1 000 F)	
	au 1.1.1986	au 31.12.1986
Stocks :		
- combustibles, matières premières et autres produits à mettre en oeuvre (T.V.A. déductible exclue)	17 304	11 078
- produits finis et marchandises à être revendues telles qu'elles ont été achetées (T.V.A. déductible exclue)	46 046	87 118

(1) Les livraisons en Belgique ont été ajoutées aux livraisons à l'étranger.

INDUSTRIE DE LA FOURRURE ET DE LA PEAU EN POIL
Section B : Apprêt, teinture, lustrage de fourrures
Confection de fourrures

ETABLISSEMENTS OCCUPANT 5 OUVRIERS OU PLUS

ANNEE 1986

REPARTITION DES ETABLISSEMENTS PAR CLASSE D'IMPORTANCE D'APRES LE NOMBRE DE PERSONNES OCCUPEES AU 30 SEPTEMBRE

Spécification	5 à 9	10 à 19	20 à 49	50 ou plus	Total
Nombre d'établissements	4	8	6		18
Nombre d'ouvriers	24	78	141	62	305
Nombre d'employés		19	30	10	59

Nombre de personnes non assujetties à la sécurité sociale (propriétaires et aides familiaux occupés dans les établissements) au 30 septembre 1986 : 25

PERSONNEL APPOINTE OU SALARIE OCCUPE DANS LES ETABLISSEMENTS AUX 31 MARS, 30 JUIN, 30 SEPTEMBRE ET ET 31 DECEMBRE 1986

Personnel assujetti à la sécurité sociale pour employés (y compris les chefs d'établissement liés par un contrat d'emploi et les apprentis-employés)				Personnel assujetti à la sécurité sociale pour ouvriers (y compris les apprentis-ouvriers, à l'exclusion des ouvriers à domicile)			
Date	Hommes	Femmes	Total	Date	Hommes	Femmes	Total
31.03.1986	26	36	62	31.03.1986	181	123	304
30.06.1986	26	34	60	30.06.1986	173	125	298
30.09.1986	25	34	59	30.09.1986	178	127	305
31.12.1986	24	34	58	31.12.1986	174	128	302
				Ouvriers à domicile au 31.12.1986	2	19	21

Nombre d'heures de travail réellement effectuées en 1986 par les ouvriers et les apprentis-ouvriers: 467 714

DEPENSES DE PERSONNEL

Spécification	Valeur (en 1 000 F)
Appointements bruts payés au personnel assujetti à la sécurité sociale pour employés	41 577
Salaires bruts payés au personnel assujetti à la sécurité sociale pour : - ouvriers	123 346
- ouvriers à domicile	3 547
Cotisations à la sécurité sociale à charge des employeurs pour :	
- le personnel assujetti à la sécurité sociale pour employés	12 610
- le personnel assujetti à la sécurité sociale pour : ouvriers	53 440
ouvriers à domicile	1 447
Primes d'assurance contre les accidents de travail	3 176
Autres dépenses de personnel	10 638
Total	249 781

MATIERES ET PRODUITS CONSOMMES

Spécification	Unité	Quantité	Valeur (en 1 000 F - T.V.A. déductible exclue)
Combustibles et électricité :			
- essence	hl	1 004	2 172
- fuel-oil résiduel	t	563	2 946
- gasoil, fuel oil léger	hl	11 683	10 059
- gaz de houille, gaz naturel	1 000 m3	35	378
- électricité achetée ou reçue par cession	1 000 kWh	2 649	10 279
- autres	-	-	350
Total	-	-	26 184
Matières premières pour :			
a) l'apprêt, la teinture ou le lustrage de fourrures :			
-peaux de lapins et autres pelleteries brutes	pièces	2 556 396	162 229
-matières d'apprêt	t	1 386	45 706
-autres pelleteries apprêtées	pièces	14 232	6 753
b) la confection de fourrures :			
-pelleteries apprêtées et/ou teintées	-	-	78 766
-matières textiles	-	-	3 825
Autres matières premières	-	-	25 810
Total	-	-	323 089
Autres matières :			
-emballages, récipients, etc...	-	-	1 554
-matières utilisées pour l'entretien et la réparation	-	-	1 538
-petits outils à main, pneumatiques et autres fournitures non dénommées ailleurs	-	-	1 285
Total	-	-	4 377
Total général	-	-	353 650

Valeur totale d'achat (en 1 000 F - non compris la T.V.A. déductible) des marchandises achetées pour être revendues ou cédées telles qu'elles ont été achetées : 58 875

IMPOTS, TAXES ET DEPENSES DIVERSES

Spécification	Valeur (en 1 000 F)
Montant (non compris la T.V.A. déductible) facturé par des tiers pour l'entretien et la réparation de bâtiments, machines et moyens de transport	14 915
Montant (non compris la T.V.A. déductible) facturé par des tiers pour le travail à façon effectué pour le compte des établissements	10 987
Montant de la T.V.A. perçue sur les marchandises et services fournis par les établissements recensés	79 382
Montant de la T.V.A. déductible sur les achats	56 071
Montant des timbres appliqués sur les licences d'exportation, de la taxe de circulation sur les véhicules à moteur, des impôts communaux et provinciaux	1 251
Montant du précompte immobilier (y compris les additionnels provinciaux et communaux)	1 475
Frais (non compris la T.V.A. déductible) payés pour le transport effectué par des tiers et facturés indépendamment des factures d'achat	14 447
Primes d'assurance contre l'incendie, contre le vol d'autos et contre les dommages résultant d'accidents d'automobiles	7 275
Loyers payés pour la location de bâtiments utilisés à des fins professionnelles et pour la location de biens d'équipement (non compris la T.V.A. déductible)	12 697
Frais bancaires (non compris la T.V.A. déductible) à l'exclusion des intérêts sur capitaux empruntés	2 706
Charges diverses (non compris la T.V.A. déductible) (1)	41 480

(1) Ce poste ne se rapporte pas aux amortissements, aux intérêts et aux impôts.

PRODUCTION ET LIVRAISONS

Spécification	Unité	Production propre et à façon pour des tiers Quantité	Produits livrés en Belgique et à l'étranger	
			Quantité	Valeur (en 1 000 F - T.V.A. exclue)
Apprêt de fourrures, teinture et/ou lustrage de fourrures	pièces	2 145 559	1 456 432	356 604
Confection de fourrures	-	-	-	224 974
Autres produits finis et déchets	-	-	-	30 593
Total	-	-	-	612 171

Valeur totale des ventes de marchandises sorties des établissements sans y avoir subi de transformation (en 1 000 F - T.V.A. exclue) : 86 900

Autres recettes (en 1 000 F - T.V.A. exclue) : 168 792.

VALEUR DES STOCKS ET DES PRODUITS EN COURS DE FABRICATION

Spécification	Valeur (en 1 000 F)	
	au 1.1.1986	au 31.12.1986
Stocks :		
- combustibles, matières premières et autres produits à mettre en oeuvre (T.V.A. déductible exclue)	120 539	94 779
- produits finis	130 851	129 533
- marchandises destinées à être revendues telles qu'elles ont été achetées (T.V.A. déductible exclue)	44 135	33 898
Produits en cours de fabrication	24 488	17 788

INVESTISSEMENTS
DANS L'INDUSTRIE DE LA FOURRURE ET DE LA PEAU EN POIL
ETABLISSEMENTS AYANT OCCUPE 20 PERSONNES OU PLUS
ANNEE 1986

(en 1000F)

I. Augmentation (T.V.A. déductible exclue)							II. Réduction (T.V.A. exclue)		
Machines, installations et véhicules, neufs et usagés		Construction de bâtiments et d'autres ouvrages	Achat de bâtiments et autres constructions existants et de terrains bâtis et non bâtis		Total	Investissements sociaux	Total général	Vente de terrains et cession de capitaux fixes usagés	
Total	dont véhicules pour les transports à l'extérieur		Total	dont terrains non bâtis				Total	dont terrains non bâtis
19 396 (1)	7 369	..	-	-	19 396	-	19 396	1 787	-
III. Amortissements pour l'ensemble du capital investi					IV. Financement des investissements				
Amortissements du matériel et de l'outillage		Amortissements des bâtiments et autres constructions			Financement par les ressources propres des entreprises		Financement par des ressources autres que celles des entreprises		
13 578		4 284			14 431		4 965		

(1) Y compris construction de bâtiments et d'autre ouvrages

**FABRICATION DE RUBANS, TRESSES, PASSEMENTS, BOLDUCS
ET ARTICLES SIMILAIRES**

ANNEE 1986

ETABLISSEMENTS OCCUPANT 5 OUVRIERS OU PLUS

REPARTITION DES ETABLISSEMENTS PAR CLASSE D'IMPORTANCE D'APRES LE NOMBRE DE PERSONNES OCCUPEES AU 30 SEPTEMBRE

Spécification	5 à 9	10 à 19	20 à 49	50 ou plus	Total
Nombre d'établissements	4	6	10	6	26
Nombre d'ouvriers	24	60	264	497	845
Nombre d'employés	7	12	45	119	183

Nombre de personnes non assujetties à la sécurité sociale au 30 septembre 1986 (propriétaires et aides familiaux) : 19

PERSONNEL APPOINTE OU SALARIE OCCUPE DANS LES ETABLISSEMENTS AUX 31 MARS, 30 JUIN, 30 SEPTEMBRE ET 31 DECEMBRE 1986

Personnel assujetti à la sécurité sociale pour employés (y compris les chefs d'établissement liés par un contrat d'emploi et les apprentis-employés)				Personnel assujetti à la sécurité sociale pour ouvriers (y compris les apprentis-ouvriers, mais à l'exclusion des ouvriers à domicile)			
Date	Hommes	Femmes	Total	Date	Hommes	Femmes	Total
31.03.1986	83	102	185	31.03.1986	372	480	852
30.06.1986	83	100	183	30.06.1986	368	470	838
30.09.1986	83	100	183	30.09.1986	375	470	845
31.12.1986	84	96	180	31.12.1986(1)	379	484	863

Nombre d'heures de travail réellement effectuées en 1986 par les ouvriers et les apprentis-ouvriers : 1 182 761

REPARTITION PAR PROVINCE DU PERSONNEL OCCUPE AU 30 SEPTEMBRE 1986

Provinces	Nombre d'établis- sements	Employés			Ouvriers		
		Hommes	Femmes	Total	Hommes	Femmes	Total
Flandre occidentale	5	6	8	14	27	54	81
Flandre orientale	18	64	77	141	307	354	661
Autres provinces	3	13	15	28	41	62	103
Le Royaume	26	83	100	183	375	470	845

(1) Y compris les ouvriers à domicile.

DEPENSES DE PERSONNEL

Spécification	Valeur (en 1 000 F)
Appointements bruts payés au personnel assujéti à la sécurité sociale pour employés	146 000
Salaires bruts payés au personnel assujéti à la sécurité sociale pour :	
- ouvriers	305 601
- ouvriers à domicile	1 215
Cotisations à la sécurité sociale à charge des employeurs pour :	
- le personnel employé	46 960
- le personnel ouvrier	140 531
- les ouvriers à domicile	523
Primes d'assurance contre les accidents de travail	5 799
Autres dépenses de personnel	71 486
Total	718 115

MATIERES ET PRODUITS CONSOMMES

Spécification	Unité	Quantité	Valeur (en 1 000 F - T.V.A. déductible exclue)
Combustibles et électricité :			
- essence	hl	1 066	2 334
- huiles combustibles	hl	29 956	15 214
- gaz de houille, gaz naturel	1 000 m3	789	7 562
- courant électrique acheté ou reçu par cession	1 000 kwh	9 378	32 934
- autres	-	-	560
Total	-	-	58 604
Matières premières :			
- coton	t	327	82 989
- lin	t	2	512
- fibres de rayonne	t	303	54 657
- rayonne	t	172	46 605
- fils en fibres synthétiques	t	4 174	862 995
- autres produits textiles	t	196	146 389
- fils en métal	t	8	4 188
- fils en caoutchouc	t	138	26 095
- produits chimiques	-	-	46 610
- autres matières premières non dénommées ailleurs	-	-	65 652
Total	-	-	1 336 692
Autres matières :			
- emballages, récipients, etc...	-	-	21 086
- lubrifiants	t	7	469
- matières utilisées pour l'entretien et la réparation	-	-	21 445
- petits outils à main, pneumatiques et autres fournitures non dénommées ailleurs	-	-	3 665
Total	-	-	46 665
Total général	-	-	1 441 961

Valeur totale d'achat (en 1 000 F - T.V.A. déductible exclue) des marchandises achetées pour être revendues ou cédées telles qu'elles ont été achetées : 105 756.

IMPOTS, TAXES ET DEPENSES DIVERSES

Spécification	Valeur (en 1 000 F)
Montant (non compris la T.V.A. déductible) facturé par des tiers pour l'entretien et la réparation de bâtiments, machines et moyens de transport	32 730
Montant (non compris la T.V.A. déductible) facturé par des tiers pour le travail à façon effectué pour le compte des établissements	139 497
Montant de la T.V.A. perçue sur les marchandises et services fournis par les établissements recensés	125 496
Montant de la T.V.A. déductible sur les achats	210 220
Montant des timbres appliqués sur les licences d'exportation, de la taxe de circulation sur les véhicules à moteur, des impôts communaux et provinciaux	2 554
Montant du précompte immobilier (y compris les additionnels provinciaux et communaux)	4 990
Frais (non compris la T.V.A. déductible) payés pour le transport effectué par des tiers et facturés indépendamment des factures d'achat	41 452
Primes d'assurance contre l'incendie, contre le vol d'autos et contre les dommages résultant d'accidents d'automobiles	8 683
Loyers payés pour la location de bâtiments utilisés à des fins professionnelles et pour la location de biens d'équipement (non compris la T.V.A. déductible)	11 597
Frais bancaires (non compris la T.V.A. déductible) à l'exclusion des intérêts sur capitaux empruntés	10 603
Charges diverses (non compris la T.V.A. déductible) (1)	139 056

PRODUCTION, LIVRAISONS ET STOCKS

Spécification	Unité	Production pour compte propre et à façon pour des tiers Quantité	Livraisons				Quantité en stock au 31.12.1986
			destinées à la Belgique		destinées à l'étranger		
			Quantité	Valeur (en 1 000 F - T.V.A. exclue)	Quantité	Valeur (en 1 000 F)	
Produits élastiques :							
- rubans, tresses, et articles similaires	t	126	105	45 316	25	10 618	8
- tissus élastiques, bretelles et jarretelles, jarretières et articles similaires	t	1 267	288	205 626	954	712 245	384
Produits non élastiques :							
- rubans, tresses et articles similaires	t	3 629	630	432 995	3 039	1 098 311	193
- passements	t	350	95	56 018	255	128 619	9
- dentelles et autres produits textiles	-	-	-	38 499	-	74 669	-
Total	-	-	-	778 454	-	2 024 462	-

Valeur globale (en 1000 F - T.V.A. exclue) des ventes de marchandises sorties des établissements sans y avoir subi de transformation : 56 499

Montant reçu par les établissements recensés pour les services industriels et non industriels rendus (en 1000 F - T.V.A. exclue) : 15 035

Autres recettes (en 1 000 F - T.V.A. exclue) : 16 120

(1) Ce poste ne se rapporte pas aux amortissements, aux intérêts et aux impôts.

VALEUR DES STOCKS ET DES PRODUITS EN COURS DE FABRICATION

Spécification	Valeur (en 1 000 F)	
	au 1er janvier 1986	au 31 décembre 1986
A. Stocks :		
- combustibles, matières premières et autres produits à mettre en oeuvre (T.V.A. déductible exclue)	265 488	267 655
- produits finis	151 834	193 516
- marchandises destinées à être revendues telles qu'elles ont été achetées (T.V.A. déductible exclue)	20 622	20 461
B. Produits en cours de fabrication	180 029	162 811

INVESTISSEMENTS

ETABLISSEMENTS AYANT OCCUPE 20 PERSONNES OU PLUS

(en 1 000 F)

I. Augmentation (T.V.A. déductible exclue)					II. Réduction (T.V.A exclue)	
Machines, installations et véhicules neufs et usagés	Construction et achat de bâtiments et autres constructions existants et de terrains bâtis et non bâtis	Total	Investissements sociaux	Total général	Vente de terrains et cession de capitaux fixes usagés	
Total	dont véhicules pour les transports à l'extérieur					
134 925	4 226	15 468	-	150 393	-	150 393
						12 768

III. Amortissements pour l'ensemble du capital investi		IV. Financement des investissements	
Amortissements du matériel et de l'outillage	102 378	Financement par les ressources propres des entreprises	111 710
Amortissements des bâtiments et autres constructions	15 483	Financement par des ressources autres que celles des entreprises	38 683

INDUSTRIE DU RAFFINAGE DU PETROLE (1)

ANNEE 1986

PERSONNEL APPOINTE OU SALARIE OCCUPE DANS LES ETABLISSEMENTS AUX 31 MARS, 30 JUIN, 30 SEPTEMBRE ET 31 DECEMBRE

Personnel assujetti à la sécurité sociale pour employés (y compris les chefs d'établissement liés par un contrat d'emploi et les apprentis-employés)				Personnel assujetti à la sécurité sociale pour ouvriers (y compris les apprentis-ouvriers)			
Date	Hommes	Femmes	Total	Date	Hommes	Femmes	Total
31. 3.1986	931	45	976	31. 3.1986	791	2	793
30. 6.1986	962	54	1 016	30. 6.1986	786	2	788
30. 9.1986	975	62	1 037	30. 9.1986	808	2	810
31.12.1986	986	61	1 047	31.12.1986	802	3	805

Nombre d'heures de travail réellement effectuées en 1986 par les ouvriers et les apprentis-ouvriers :
1 239 568

DEPENSES DE PERSONNEL

Spécification	Valeur (en 1 000 F)
Appointements bruts payés au personnel assujetti à la sécurité sociale pour employés	1 612 914
Salaires bruts payés au personnel assujetti à la sécurité sociale pour ouvriers	939 773
Cotisations à la sécurité sociale à charge des employeurs pour :	
- le personnel assujetti à la sécurité sociale pour employés	521 876
- le personnel assujetti à la sécurité sociale pour ouvriers	428 112
Primes d'assurance contre les accidents de travail	17 598
Autres dépenses de personnel	505 616
Total	4 025 889

MATIERES ET PRODUITS CONSOMMES

Spécification	Unité	Quantité	Valeur (en 1 000 F - T.V.A. déductible exclue)
A. Combustibles et électricité :			
- combustibles achetés	-	-	140 159
- électricité achetée	1000 kWh	519 981	874 234
Total	-	-	1 014 393
B. Matières premières :			
- soude caustique, acide sulfurique (100 %)	t	3 370	21 741
- autres produits chimiques	-	-	650 357
- eau achetée	m3	8 360 916	90 409
- autres matières premières (2)	-	-	50 327 392
Total	-	-	51 089 899
C. Autres matières	-	-	525 843
Total général	-	-	52 630 135

(1) Cette statistique ne concerne que l'industrie du raffinage proprement dite, à l'exclusion des autres activités (distribution, transport, etc...) des entreprises entrant dans le cadre de la présente statistique.

(2) - Travail à façon effectué pour des unités autres que les raffineries recensées dans le cadre de la présente statistique.
- Y compris le pétrole mis en oeuvre.

IMPOTS, TAXES ET DEPENSES DIVERSES

Spécification	Valeur (en 1 000 F)
Montant (non compris la T.V.A. déductible) facturé par des tiers pour l'entretien et la réparation de bâtiments, machines et moyens de transport et montant (non compris la T.V.A. déductible) facturé par des tiers pour le travail à façon effectué pour le compte des établissements	1 900 669
Montant de la T.V.A. perçue sur les marchandises et services fournis par les établissements recensés	2 345 159
Montant de la T.V.A déductible sur les achats	589 205
Montant des timbres appliqués sur les licences d'exportation, de la taxe de circulation sur les véhicules à moteur, des impôts communaux et provinciaux	91 576
Montant du précompte immobilier (y compris les additionnels provinciaux et communaux)	164 553
Frais (non compris la T.V.A. déductible) payés pour le transport effectué par des tiers et facturés indépendamment des factures d'achat	37 582
Primes d'assurance contre l'incendie, contre le vol d'autos et contre les dommages résultant d'accidents d'automobiles	195 236
Loyers payés pour la location de bâtiments utilisés à des fins professionnelles et pour la location de biens d'équipement (non compris la T.V.A. déductible)	214 900
Frais bancaires (non compris la T.V.A. déductible) à l'exclusion des intérêts sur capitaux empruntés	6 222
Charges diverses (non compris la T.V.A déductible) (1)	720 352

PRODUITS FABRIQUES OU ACHEVES, LIVRAISONS

Produits	Produits fabriqués ou achevés dans les établissements pour compte propre et pour compte de tiers (travail à façon) Quantité (t) (2)	Produits livrés destinés à la Belgique et à l'étranger	
		Quantité (t) (2)	Valeur (en 1 000 F - T.V.A. exclue)
Essence (3)	5 274 585	788 122	6 116 050
Huiles combustibles	18 661 512	4 066 258	19 835 976
Autres produits finis (y compris les produits intermédiaires)	5 146 497	1 978 681	11 322 774
Total	-	-	37 274 800
Cessions : Quantité (t) (2)			4 254 959
Valeur (en 1 000 F - T.V.A. exclue)			23 151 335
Valeur globale des livraisons (en 1 000 F) : en Belgique (T.V.A. exclue)			8 906 771
à l'étranger			28 368 029
Montant facturé à d'autres établissements des entreprises ou à d'autres entreprises pour travaux à façon, réparation, entretien; indemnités reçues des compagnies d'assurance pour dommages subis; montant des constructions et de l'équipement lourd entrepris pour usage propre; montant reçu par les établissements recensés pour les services industriels et non industriels rendus et autres recettes (en 1 000 F - T.V.A. exclue)			7 572 604

VALEUR DES STOCKS ET DES PRODUITS EN COURS DE FABRICATION

Spécification	Valeur (en 1 000 F)	
	au 1.1.1986	au 31.12.1986
Combustibles, matières premières et autres produits à mettre en oeuvre (T.V.A. déductible exclue)	3 787 638	3 770 062
Produits finis, marchandises destinées à être revendues telles qu'elles ont été achetées, produits en cours de fabrication et constructions en cours d'exécution	3 296 629	3 261 085

(1) Ce poste ne se rapporte pas aux amortissements, aux intérêts et aux impôts.

(2) Tonnes métriques.

(3) Essences autos, essences aviation, carburéacteur type essence, essences spéciales.

INVESTISSEMENTS

ETABLISSEMENTS AYANT OCCUPE 20 PERSONNES OU PLUS

ANNEE 1988

Spécification	Valeur (en 1 000 F)
Augmentation du capital investi (T.V.A. déductible exclue)	1 159 750
Réduction du capital investi (T.V.A. exclue)	203 550
Amortissements pour l'ensemble du capital investi :	
- amortissements du matériel et de l'outillage	2 075 572
- amortissements des bâtiments et autres constructions	150 870
Financement des investissements	1 159 750

INDUSTRIES CERAMIQUES
ETABLISSEMENTS OCCUPANT 5 OUVRIERS OU PLUS
ANNEE 1986

REPARTITION DES ETABLISSEMENTS PAR CLASSE D'IMPORTANCE D'APRES LE NOMBRE DE PERSONNES OCCUPEES AU 30 SEPTEMBRE

Spécification	5 à 9	10 à 19	20 à 49	50 à 99	100 à 199	200 et plus	Total
Nombre d'établissements	6	10	5	6	5	6	38
Nombre d'ouvriers	32	116	141	322	745	1 501	2 857
Nombre d'employés	29	116	18	62	85	311	505

Nombre de personnes non assujetties à la sécurité sociale au 30 septembre 1986 (propriétaires et aides familiaux) : 13

PERSONNEL APPOINTE OU SALARIE OCCUPE DANS LES ETABLISSEMENTS AUX 31 MARS, 30 JUIN, 30 SEPTEMBRE ET 31 DECEMBRE 1986

Personnel assujetti à la sécurité sociale pour employés (y compris les chefs d'établissement liés par un contrat d'emploi et les apprentis-employés)				Personnel assujetti à la sécurité sociale pour ouvriers (y compris les apprentis-ouvriers)			
Date	Hommes	Femmes	Total	Date	Hommes	Femmes	Total
31.03.1986	406	146	552	31.03.1986	2 623	234	2 857
30.06.1986	369	136	505	30.06.1986	2 525	241	2 766
30.09.1986	367	138	505	30.09.1986	2 609	248	2 857
31.12.1986	356	139	495	31.12.1986(1)	2 566	241	2 807

Nombre d'heures de travail réellement effectuées en 1986 par les ouvriers et les apprentis-ouvriers : 4 365 525

REPARTITION PAR PROVINCE DU PERSONNEL OCCUPE AU 30 SEPTEMBRE

Provinces	Nombre d'établissements	Employés			Ouvriers		
		Hommes	Femmes	Total	Hommes	Femmes	Total
Anvers et Limbourg	6	52	19	71	478	37	515
Brabant	3	17	11	28	91	10	101
Hainaut	12	190	72	262	1 049	154	1 203
Liège	3	40	12	52	219	11	230
Flandre orientale	3	3	1	4	37	-	37
Flandre occidentale	6	41	14	55	526	25	551
Namur	5	24	9	33	209	11	220
Le Royaume	38	367	138	505	2 609	248	2 857

(1) Y compris les ouvriers à domicile

DEPENSES DE PERSONNEL

Spécification	Valeur (en 1 000 F)
Appointements bruts payés au personnel assujetti à la sécurité sociale pour employés	537 059
Salaires bruts payés au personnel assujetti à la sécurité sociale pour ouvriers	1 570 279
Cotisations à la sécurité sociale à charge des employeurs pour :	
a) le personnel assujetti à la sécurité sociale pour employés	173 213
b) le personnel assujetti à la sécurité sociale pour ouvriers	742 525
Primes d'assurance contre les accidents de travail	45 143
Autres dépenses de personnel	174 326
Total	3 242 545

MATIERES CONSOMMEES

Spécification	Unité	Quantité	Valeur (en 1 000 F - TVA déductible exclue)
A. Combustibles et électricité :			
- houille et coke	t	1 007	5 320
- essence	hl	1 499	3 150
- fuel-oil résiduel	t	6 562	33 401
- gasoil, fuel-oil léger	hl	98 671	70 578
- gaz de pétrole liquéfié	t	1 053	9 578
- gaz de houille, gaz naturel	1 000 m3	40 104	494 333
- électricité achetée ou reçue par cession	1 000 kWh	49 171	207 223
- autres	-	-	2
Total	-	-	823 585
B. Matières premières :			
- argiles :			
a) kaolin	t	5 829	27 393
b) réfractaires crues	t	251 925	134 006
c) réfractaires calcinées	t	25 596	149 413
d) autres argiles	t	57 989	64 480
- feldspath en roche, en poudre et China stone	t	13 127	46 134
- corindon	t	1 144	35 526
- sable	t	56 269	25 899
- carbure de silicium	t	808	29 071
- oxydes divers	t	1 351	38 867
- bauxite, sillimanite	t	17 373	159 927
- plâtre	t	847	3 977
- déchets réfractaires et autres	t	34 077	72 659
- émaux, frittes, ors et colorants	-	-	70 940
- produits de carrières non dénommés ailleurs	-	-	101 479
- produits chimiques non dénommés ailleurs	-	-	159 193
- eau	m3	369 171	7 292
- divers	-	-	659 198
Total	-	-	1 785 454
C. Autres matières :			
- emballages, récipients, etc.	-	-	204 469
- lubrifiants	t	130	8 436
- matières utilisées pour l'entretien et la réparation	-	-	81 029
- petits outils à main, pneumatiques et autres fournitures non dénommés ailleurs	-	-	57 206
Total	-	-	351 140
Total général	-	-	2 960 179

Valeur totale d'achat (en 1 000 F - T.V.A. déductible exclue) des marchandises achetées pour être revendues ou cédées telles qu'elles ont été achetées : 709 356

IMPOTS, TAXES ET DEPENSES DIVERSES

Spécification	Valeur (en 1 000 F)
Montant (non compris la T.V.A. déductible) facturé par des tiers pour l'entretien et la réparation de bâtiments, machines et moyens de transport	353 462
Travail à façon effectué pour le compte des établissements	145 796
Montant de la T.V.A. perçue sur les marchandises et services fournis par les établissements recensés	712 796
Montant de la T.V.A. déductible sur les achats	718 738
Montant des timbres appliqués sur les licences d'exportation, de la taxe de circulation sur les véhicules à moteur, des impôts communaux et provinciaux	22 220
Montant du précompte immobilier (y compris les additionnels provinciaux et communaux)	33 600
Frais (non compris la T.V.A. déductible) payés pour le transport effectué par des tiers et facturés indépendamment des factures d'achat	77 068
Primes d'assurance contre l'incendie, contre le vol d'autos et contre les dommages résultant d'accidents d'automobiles	22 345
Loyers payés pour la location de bâtiments utilisés à des fins professionnelles et pour la location de biens d'équipement (non compris la T.V.A. déductible)	64 623
Frais bancaires (non compris la T.V.A. déductible) à l'exclusion des intérêts sur les capitaux empruntés	26 092
Charges diverses (non compris la T.V.A. déductible) (1)	624 957

VENTES

Spécification	Produits livrés Valeur (en 1 000 F)	
	en Belgique (T.V.A. exclue)	à l'étranger (y compris le Grand-Duché de Luxembourg)
Produits finis	3 296 427) 4 649 525
Déchets	9 598	
Total	3 306 025	4 649 525

Spécification	Valeur (en 1 000 F)
Valeur globale des constructions et de l'équipement lourd entrepris par les établissements recensés pour leur usage propre, au moyen de leur propre main-d'oeuvre et en dehors de leur activité courante (T.V.A. exclue)	13 897
Valeur globale des ventes de marchandises sorties des établissements sans y avoir subi de transformation (T.V.A. exclue)	804 869
Montant reçu par les établissements recensés pour les services industriels et non industriels rendus (T.V.A. exclue)	303 229
Autres recettes	10 589

(1) Ce poste ne se rapporte pas aux amortissements, aux intérêts et aux impôts.

VALEUR DES STOCKS ET DES PRODUITS EN COURS DE FABRICATION

Spécification	Valeur (en 1 000 F)	
	au 1.01.1986	au 31.12.1986
A. Stocks :		
- combustibles, matières premières et autres produits à mettre en oeuvre (T.V.A. déductible exclue)	449 462	461 341
- produits finis	928 489	935 586
- marchandises destinées à être revendues telles qu'elles ont été achetées (T.V.A. déductible exclue)	93 747	93 101
B. Produits en cours de fabrication et constructions en cours d'exécution	182 705	178 347

INVESTISSEMENTS

ETABLISSEMENTS AYANT OCCUPE 20 PERSONNES OU PLUS

(en 1 000 F)

I. Augmentation (T.V.A. déductible exclue)							II. Réduction (T.V.A. exclue)		
Machines, installations et véhicules, neufs et usagés		Construction de bâtiments et d'autres ouvrages	Achat de bâtiments et autres ouvrages existants et de terrains bâtis et non bâtis		Total	Investissements sociaux	Total général	Vente de terrains et et cession de capitaux fixes usagés	
Total	dont véhicules pour les transports à l'extérieur		Total	dont terrains non bâtis				Total	dont terrains non bâtis
720 861	8 270	111 040 (1)	3 609	..	835 510	..	835 510	38 019	-

III. Amortissements pour l'ensemble du capital investi		IV. Financement des investissements	
Amortissements du matériel et de l'outillage	316 821	Financement par les ressources propres des entreprises	242 949
Amortissements des bâtiments et autres constructions	85 777	Financement par des ressources autres que celles des entreprises	592 561

(1) Y compris les investissements sociaux

INDUSTRIE DE LA CONSTRUCTION (1)

ANNEE 1986

A RESULTATS GLOBAUX

REPARTITION DES ENTREPRISES PAR CLASSE D'IMPORTANCE D'APRES LE NOMBRE DE PERSONNES OCCUPEES AU 30 SEPTEMBRE

Spécification	5 à 19	20 à 49	50 à 99	100 à 199	200 à 499	500 à 999	1 000 et plus	Total
Nombre d'entreprises	261	724	191	104	45	10		1 335
Nombre d'ouvriers	3 421	19 799	11 368	12 120	10 895	5 565		63 168
Nombre d'employés	387	2 343	1 658	2 497	2 415	1 899		11 199

Nombre de personnes non assujetties à la sécurité sociale au 30 septembre 1986 (propriétaires et aides familiaux) : 917

PERSONNEL APPOINTE OU SALARIE OCCUPE DANS LES ENTREPRISES AUX 31 MARS, 30 JUIN, 30 SEPTEMBRE ET 31 DECEMBRE 1986

Personnel assujetti à la sécurité sociale pour employés (y compris les chefs d'entreprise liés par un contrat d'emploi et les apprentis-employés)				Personnel assujetti à la sécurité sociale pour ouvriers (y compris les apprentis-ouvriers)			
Date	Hommes	Femmes	Total	Date	Hommes	Femmes	Total
31.03.1986	8 516	2 547	11 063	31.03.1986	60 312	885	61 197
30.06.1986	8 551	2 557	11 108	30.06.1986	61 544	923	62 467
30.09.1986	8 588	2 611	11 199	30.09.1986	62 141	1 027	63 168
31.12.1986	8 453	2 585	11 038	31.12.1986	60 171	1 002	61 173

Nombre d'heures de travail réellement effectuées en 1986 par les ouvriers et les apprentis-ouvriers : 81 559 787

DEPENSES DE PERSONNEL

Spécification	Valeur (en 1 000 F)
Appointements bruts payés au personnel assujetti à la sécurité sociale pour employés	11 002 121
Salaires bruts payés au personnel assujetti à la sécurité sociale pour ouvriers	26 781 298
Cotisations à la sécurité sociale à charge des employeurs pour :	
- le personnel assujetti à la sécurité sociale pour employés	3 238 668
- le personnel assujetti à la sécurité sociale pour ouvriers	17 043 282
Primes d'assurance contre les accidents de travail	1 707 811
Autres dépenses de personnel	5 529 466
Total	65 302 646

(1) Entreprises occupant 10 ouvriers ou plus pour le parachèvement et 20 ouvriers ou plus en ce qui concerne le gros oeuvre.

REPARTITION PAR PROVINCE ET PAR ARRONDISSEMENT DU PERSONNEL OCCUPE AU 30 SEPTEMBRE (1)

Provinces et arrondissements	Employés	Ouvriers
Anvers	1 541	8 424
Malines	186	1 440
Turnhout	454	3 394
Anvers	2 181	13 258
Bruxelles-capitale	2 898	9 337
Hal-Vilvorde	472	1 921
Louvain	154	1 059
Nivelles	191	1 189
Brabant	3 715	13 506
Ath	59	470
Charleroi	307	1 657
Mons	63	719
Mouscron	144	640
Soignies	31	253
Thuin	31	277
Tournai	99	643
Hainaut	734	4 659
Huy	121	743
Liège	846	4 007
Verviers	240	1 975
Wareme	25	268
Liège	1 232	6 993
Hasselt	592	3 775
Maaseik	130	1 081
Tongres	97	977
Limbourg	819	5 833
Neufchâteau	79	536
Arion, Bastogne, Marche-en-Famenne et Virton	116	841
Luxembourg	195	1 377
Namur	232	1 190
Dinant et Philippeville	33	256
Namur	265	1 446
Alost	257	1 638
Termonde	148	1 361
Eeklo	24	319
Gand	616	3 792
Audenarde	99	651
Saint-Nicolas	209	1 546
Flandre orientale	1 353	9 307
Bruges	103	1 101
Ypres	59	656
Courtrai	281	2 042
Ostende	56	703
Roulers	121	1 204
Dixmude, Tielt et Furnes	85	1 083
Flandre occidentale	705	6 789
LE ROYAUME	11 199	63 168

(1) La répartition du personnel occupé repris ci-dessus est basée sur la localisation du siège social des entreprises recensées et non sur le lieu du travail.

MATIERES PREMIERES ET PRODUITS CONSOMMES

Spécification	Unité	Quantité	Valeur (en 1 000 F - T.V.A. déductible exclue)
Combustibles :			
- essence	hl	292 022	655 841
- diesel-oil	t	130 047	1 628 778
- autres	-	-	494 551
Electricité	1 000 kwh	129 294	610 244
Concassés de : - porphyre	t	2 151 447	575 947
- grès	t	1 452 838	303 170
- calcaire	t	3 232 942	670 021
Sables du Rhin	-	-	672 214
Graviers du Rhin	-	-	299 802
Fers et aciers : - fers à béton	t	201 075	2 897 012
- profilés	t	47 092	817 967
- autres	t	41 449	842 609
Profilés d'aluminium	t	3 267	440 106
Bois résineux : bois du Nord : - charpentes	-	-	490 647
- voliges	-	-	191 208
bois indigènes : - charpentes	-	-	307 151
- voliges	-	-	123 948
Autres bois	-	-	1 499 400
Ciment	t	746 219	2 003 605
Agglomérés de ciment	t	916 676	2 688 828
Béton préparé	m3	2 626 689	5 182 520
Eléments de béton préfabriqués pour façades	t	103 384	909 023
Briques	t	412 851	2 067 931
Bitumes de pétrole	-	-	1 425 668
Verre à vitres : - simple vitrage	-	-	367 135
- double vitrage	-	-	480 578
Produits d'isolation thermique : - laine de verre	-	-	289 418
- polystyrène expansé	-	-	151 987
- autres produits	-	-	556 868
Produits en matière plastique : - tuyaux et gaines	-	-	462 316
- portes, châssis, volets	-	-	340 621
- autres produits (y compris ceux pour les revêtements de murs et de sols)	-	-	404 070
Matériel d'installations électriques et de protection cathodique	-	-	5 353 963
Matériel d'installations de chauffage	-	-	4 066 627
Matériel d'installations sanitaires	-	-	1 324 534
Autres matériaux, éléments de construction, matières et produits de tout genre non dénommés ailleurs (y compris les matériaux de démolition)	-	-	18 888 404
Total	-	-	60 484 712

Valeur totale d'achat (en 1 000 F - T.V.A. déductible exclue) des marchandises achetées pour être revendues ou cédées telles qu'elles ont été achetées : 3 967 685

IMPOTS, TAXES ET DEPENSES DIVERSES

Spécification	Valeur (en 1 000 F)
- Montant (non compris la T.V.A. déductible) facturé par des tiers pour l'entretien et la réparation de bâtiments, machines et moyens de transport (l'entretien et la réparation dont il est question sont ceux qui permettent de maintenir les biens de production en état de bon fonctionnement sans modifier sensiblement les caractéristiques ou la valeur de ces biens)	4 097 847
- Montant de la T.V.A. perçue sur les biens, travaux, services et marchandises fournis par les entreprises recensées	16 961 238
- Montant de la T.V.A. déductible sur les achats	19 497 322
- Montant des timbres appliqués sur les licences d'exportation, de la taxe de circulation sur les véhicules à moteur, des impôts communaux et provinciaux	351 597
- Montant du précompte immobilier (y compris les additionnels provinciaux et communaux)	120 483
- Primes d'assurance contre l'incendie, contre le vol d'autos et contre les dommages résultant d'accidents d'automobiles	1 259 716
- Loyers payés pour la location de bâtiments utilisés à des fins professionnelles (y compris éventuellement le précompte immobilier payé pour les bâtiments loués)	880 605
- Loyers payés pour la location de biens d'équipement (non compris la T.V.A. déductible)	2 510 285
- Frais bancaires (non compris la T.V.A. déductible) à l'exclusion des intérêts sur capitaux empruntés	368 647
- Charges diverses (non compris la T.V.A. déductible) (1)	12 919 912

VALEUR DES TRAVAUX EFFECTUES EN 1985 PAR LES ENTREPRISES RECENSEES

Nature des travaux	Sommes facturées à des clients publics ou privés pour les travaux effectivement exécutés pour leur compte (valeur en 1 000 F - T.V.A. exclue)		Sommes facturées par des tiers entrepreneurs sous-traitants pour les travaux effectivement exécutés pour le compte des entreprises recensées
	Travaux publics (1)	Travaux privés (2)	
Construction d'immeubles publics ou privés : - entreprises générales	28 213 856	55 987 586	-
- entreprises de terrassement ou de maçonnerie uniquement	2 547 254	5 673 949	4 516 913
Travaux de voirie (y compris ponts et tunnels)	31 783 362	8 749 653	10 405 062
Autres travaux de génie civil (travaux maritimes et fluviaux, ouvrages d'art, etc...)	16 117 561	594 562	5 659 611
Carrelage, mosaïque et autres revêtements de murs et de sols	394 428	5 213 534	3 540 538
Plafonnage et pose de tous autres enduits	336 399	1 696 261	2 239 331
Menuiserie, pose de parquets, volets	404 708	4 570 253	5 705 327
Peinture et décoration	1 337 315	5 071 139	2 907 532
Chauffage central, ventilation et tuyauterie, conditionnement d'air	2 623 239	8 344 323	4 875 303
Plomberie, zinguerie et installations sanitaires	597 254	2 012 644	2 136 674
Autres travaux de parachèvement	3 802 711	12 404 588	8 051 834
Réparation, entretien	503 710	678 775	258 513
Autres travaux y compris travaux de démolition	2 581 176	1 630 352	1 780 473
Total	91 242 973	112 627 619	52 077 111
Total (1) + (2)	203 870 592		

(1) Ce poste ne se rapporte pas aux amortissements, aux intérêts et aux impôts.

Spécification	Valeur (en 1 000 F)
Vente de matériaux provenant de démolitions (T.V.A. exclue)	97 822
Vente de produits fabriqués par les entreprises recensées et non utilisés ou placés par celles-ci (T.V.A. exclue)	2 246 591
Vente de marchandises achetées pour être revendues telles qu'elles ont été achetées (T.V.A. exclue)	4 856 366
Valeur globale des constructions exécutées pour le compte des entreprises recensées en vue de la vente et qui ont été vendues dans le courant de l'année, qu'elles aient été achevées en 1985 ou antérieurement (T.V.A. exclue)	488 223
Valeur globale des constructions et de l'équipement exécutés pour l'usage propre des entreprises recensées, au moyen de leur propre main-d'oeuvre, achevés durant l'année 1986 qu'ils aient été commencés en 1986 ou antérieurement (T.V.A. exclue)	157 053
Montant facturé en 1986 à des tiers pour travaux de recherches et d'études industrielles (T.V.A. exclue)	645 764
Indemnités reçues de compagnies d'assurance pour dommages subis par suite d'incendie, vol d'autos et accidents d'automobiles	693 925
Redevances touchées pour l'exploitation de brevets et licences; commissions et courtages reçus, loyers reçus pour la location de matériel et de bâtiments industriels; recettes provenant de services exploités dans l'intérêt du personnel (p. ex. cantine)	2 061 812
Total	11 247 556

VALEUR DES STOCKS ET DES CONSTRUCTIONS EN COURS D'EXECUTION

Spécification	Valeur comptabilisée (en 1 000 F)	
	au 1er janvier	au 31 décembre
A. Stocks :		
combustibles, matériaux, éléments de construction, matières et produits de tout genre à mettre en oeuvre (T.V.A. déductible exclue)	6 314 592	5 946 240
B. Constructions neuves :		
(maisons, appartements, garages, etc...) achevées et destinées à la vente (T.V.A. exclue)	1 684 335	1 765 414
C. Constructions en cours d'exécution (T.V.A. déductible exclue) pour :		
- vente)	
- usage propre et location) 774 320	680 399

INVESTISSEMENTS
ETABLISSEMENTS AYANT OCCUPE 20 PERSONNES OU PLUS

(en 1 000 F)

I. Augmentation (T.V.A. déductible exclue)						II. Réduction (T.V.A. exclue)			
Machines, installations et véhicules neufs et usagés		Constructions de bâtiments et autres ouvrages	Achat de bâtiments et autres constructions existants et de terrains bâtis et non bâtis		Total	Investissements sociaux	Total général	Vente de terrains et cession de capitaux fixes usagés	
Total	dont véhicules pour les transports à l'extérieur		Total	dont terrains non bâtis				Total	dont terrains non bâtis
7 491 343	1 915 326	548 053	469 654	52 320	8 509 050	11 197	8 520 247	2 088 681	27 063

III. Amortissements pour l'ensemble du capital investi		IV. Financement des investissements	
Amortissements du matériel et de l'outillage	5 311 786	Financement par les ressources propres des entreprises	5 236 908
Amortissements des bâtiments et autres constructions	608 934	Financement par des ressources autres que celles des entreprises	3 283 339

B. REPARTITION DES RESULTATS GLOBAUX SELON LA TAILLE DES ENTREPRISES

Nombre d'entreprises occupant :	
- moins de 50 ouvriers	: 1 044
- de 50 à 99 ouvriers	: 160
- de 100 à 199 ouvriers	: 95
- de 200 à 499 ouvriers	: 30
- 500 ouvriers et plus	: 6

Total : 1 335

PERSONNEL APPOINTE OU SALARIE OCCUPE DANS LES ENTREPRISES AUX 31 MARS, 30 JUIN, 30 SEPTEMBRE ET 31 DECEMBRE 1986

Personnel assujéti à la sécurité sociale pour employés
(Y compris les chefs d'entreprise liés par un contrat d'emploi et les apprentis-employés)

Date	Entreprises occupant moins de 50 ouvriers			Entreprises occupant de 50 à 99 ouvriers			Entreprises occupant de 100 à 199 ouvriers			Entreprises occupant de 200 à 499 ouvriers			Entreprises occupant 500 ouvriers ou plus		
	Hommes	Femmes	Total	Hommes	Femmes	Total	Hommes	Femmes	Total	Hommes	Femmes	Total	Hommes	Femmes	Total
31. 3. 1986	2 181	1 028	3 209	1 397	408	1 805	2 020	525	2 545	2 121	438	2 559	797	148	945
30. 6. 1986	2 193	1 034	3 227	1 401	408	1 809	2 063	529	2 592	2 095	435	2 530	799	151	950
30. 9. 1986	2 238	1 062	3 300	1 393	407	1 800	2 090	546	2 636	2 083	449	2 532	784	147	931
31. 12. 1986	2 209	1 051	3 260	1 359	411	1 770	2 071	539	2 610	2 053	442	2 495	761	142	903

Personnel assujéti à la sécurité sociale pour ouvriers (y compris les apprentis-ouvriers)

Date	Entreprises occupant moins de 50 ouvriers			Entreprises occupant de 50 à 99 ouvriers			Entreprises occupant de 100 à 199 ouvriers			Entreprises occupant de 200 à 499 ouvriers			Entreprises occupant 500 ouvriers ou plus		
	Hommes	Femmes	Total	Hommes	Femmes	Total	Hommes	Femmes	Total	Hommes	Femmes	Total	Hommes	Femmes	Total
31. 3. 1986	25 041	161	25 202	10 832	58	10 890	12 590	51	12 641	8 330	249	8 579	3 519	366	3 885
30. 6. 1986	25 447	160	25 607	11 072	61	11 133	12 840	53	12 893	8 501	252	8 753	3 684	397	4 081
30. 9. 1986	25 690	161	25 851	11 100	65	11 165	13 080	49	13 129	8 620	363	8 983	3 651	389	4 040
31. 12. 1986	25 026	154	25 180	10 692	59	10 751	12 570	51	12 621	8 387	352	8 739	3 496	386	3 882

Nombre d'heures de travail réellement effectuées en 1986 par les ouvriers et les apprentis-ouvriers

Entreprises occupant :	- moins de 50 ouvriers	: 33 706 460
	- de 50 à 99 ouvriers	: 14 407 248
	- de 100 à 199 ouvriers	: 16 807 819
	- de 200 à 499 ouvriers	: 11 638 820
	- 500 ouvriers et plus	: 4 999 440

Total : 81 559 787

DEPENSES DE PERSONNEL

Spécification	Valeur (en 1 000 F)					Total
	Entreprises occupant moins de 50 ouvriers	Entreprises occupant 50 à 99 ouvriers	Entreprises occupant 100 à 199 ouvriers	Entreprises occupant 200 à 499 ouvriers	Entreprises occupant 500 ouvriers et plus	
Appointements bruts payés au personnel assujéti à la sécurité sociale pour employés	2 577 939	1 592 016	2 531 584	3 212 376	1 088 206	11 002 121
Salaires bruts payés au personnel assujéti à la sécurité sociale pour ouvriers	10 777 244	4 748 822	5 579 998	3 970 094	1 705 140	26 781 298
Cotisations à la sécurité sociale à charge des employeurs pour :						
- le personnel assujéti à la sécurité sociale pour employés	747 644	469 832	753 794	934 975	332 423	3 238 668
- le personnel assujéti à la sécurité sociale pour ouvriers	6 853 841	3 009 020	3 552 229	2 534 209	1 093 983	17 043 282
Primes d'assurance contre les accidents de travail	694 799	282 685	330 537	288 445	111 345	1 707 811
Autres dépenses de personnel	1 705 915	1 031 528	1 057 828	1 398 682	335 513	5 529 466
Total	23 357 382	11 133 903	13 805 970	12 338 781	4 666 610	65 302 646

MATIERES PREMIERES ET PRODUITS CONSOMMES

SPECIFICATION	Unité	Entreprises occupant moins de 50 ouvriers		Entreprises occupant de 50 à 99 ouvriers		Entreprises occupant de 100 à 199 ouvriers	
		Quantité	Valeur (en 1 000 F - T.V.A. déductible exclue)	Quantité	Valeur (en 1 000 F - T.V.A. déductible exclue)	Quantité	Valeur (en 1 000 F - T.V.A. déductible exclue)
Combustibles :							
- essence	hl	139 840	314 938	43 061	95 652	63 511	143 537
- diesel-oil	t	45 298	641 253	19 163	264 084	22 116	291 891
- autres	-	-	125 527	-	73 465	-	74 802
Electricité	1 000 kwh	42 596	203 671	19 413	92 529	26 091	124 711
Concassés de :							
- porphyre	t	355 056	102 844	138 860	38 546	224 498	62 323
- grès	t	705 035	138 181	184 660	48 982	368 451	75 860
- calcaire	t	1 393 643	296 630	420 941	97 290	352 463	77 224
Sables du Rhin	-	-	298 273	-	98 143	-	97 057
Graviers du Rhin	-	-	88 642	-	26 204	-	62 771
Fers et aciers :							
- fers à béton	t	62 273	873 087	29 274	403 653	43 856	648 770
- profilés	t	20 692	355 428	10 931	194 697	5 564	100 754
- autres	t	14 122	293 219	6 056	122 236	8 162	172 838
Profilés d'aluminium	t	1 675	227 286	1 142	151 225	321	44 666
Bois résineux :							
- bois du Nord :							
- charpentes	-	-	288 767	-	103 082	-	69 483
- voliges	-	-	74 676	-	32 777	-	48 698
- bois indigènes :							
- charpentes	-	-	143 074	-	83 141	-	65 991
- voliges	-	-	71 613	-	7 750	-	24 727
Autres bois	-	-	749 000	-	380 785	-	228 431
Ciment	t	299 331	800 404	122 689	331 882	135 611	366 669
Agglomérés de ciment	t	371 522	952 423	217 624	628 889	238 816	737 598
Béton préparé	m3	727 374	1 377 995	480 458	940 924	673 087	1 280 605
Éléments de béton préfabriqués pour façades	t	45 999	305 111	8 541	85 976	24 166	227 968
Briques	t	218 281	1 081 208	83 108	421 923	75 624	367 227
Bitumes de pétrole	-	-	766 095	-	193 001	-	192 775
Verre à vitres	-	-	716 277	-	59 221	-	57 937
Produits d'isolation thermique	-	-	418 493	-	241 183	-	300 550
Produits en matière plastique :							
- tuyaux et gaines	-	-	208 008	-	88 647	-	83 180
- portes, châssis, volets	-	-	254 735	-	43 423	-	37 868
- autres produits (y compris ceux pour les revêtements de murs et de sols)	-	-	290 295	-	100 467	-	7 471
Matériel d'installations électriques et de protection cathodique	-	-	1 769 635	-	1 081 539	-	2 094 701
Matériel d'installations de chauffage	-	-	2 440 910	-	737 932	-	565 743
Matériel d'installations sanitaires	-	-	1 064 876	-	91 161	-	131 050
Autres matériaux, éléments de construction, matières et produits de tout genre non dénommés ailleurs (y compris les matériaux de démolition)	-	-	7 073 133	-	3 097 870	-	3 718 969
Total	-	-	24 805 707	-	10 458 279	-	12 584 845

MATIERES PREMIERES ET PRODUITS CONSOMMES (suite)

SPECIFICATION	Unité	Entreprises occupant de 200 à 499 ouvriers		Entreprises occupant 500 ouvriers et plus		Total	
		Quantité	Valeur (en 1 000 F - T.V.A. dé- ductible exclue)	Quantité	Valeur (en 1 000 F - T.V.A. dé- ductible exclue)	Quantité	Valeur (en 1 000 F - T.V.A. dé- ductible exclue)
Combustibles :							
- essence	hl	34 807	78 978	10 803	22 736	292 022	655 841
- diesel-oil	t	35 536	350 398	7 934	81 152	130 047	1 628 778
- autres	-	-	220 757	-	(2)	-	494 551
Electricité	1 000 kWh	26 557	127 058	14 637	62 275	129 294	610 244
Concassés de :							
- porphyre	t	1 388 418	361 183	44 615	11 051	2 151 447	575 947
- grès	t	194 692	40 147	(2)	(2)	1 452 838	303 170
- calcaire	t	1 065 895	198 877	(2)	(2)	3 232 942	670 021
Sables du Rhin	-	-	151 602	-	27 139	-	672 214
Graviers du Rhin	-	-	103 897	-	18 288	-	299 802
Fers et aciers :							
- fers à béton	t	43 399	640 068	22 273	331 434	201 075	2 897 012
- profilés	t	8 028	132 319	1 877	34 769	47 092	817 967
- autres	t	7 368	139 591	5 741	114 725	41 449	842 609
Profilés d'aluminium	t	(1)	(1)	129	16 929	3 267	440 106
Bois résineux :							
- bois du Nord :							
- charpentes	-	-	14 538	-	14 777	-	490 647
- voliges	-	-	35 057	-	(2)	-	191 208
- bois indigènes :							
- charpentes	-	-	14 945	-	(2)	-	307 151
- voliges	-	-	19 858	-	-	-	123 948
Autres bois	-	-	102 498	-	38 686	-	1 499 400
Ciment	t	122 743	327 913	65 845	176 737	746 219	2 003 605
Agglomérés de ciment	t	81 017	250 695	52 697	119 223	961 676	2 688 828
Béton préparé	m3	498 317	1 128 870	247 453	454 126	2 626 689	5 182 520
Eléments de béton préfabriqués pour façades	t	19 348	231 911	5 330	58 057	103 384	909 023
Briques	t	32 827	182 401	3 011	15 172	412 851	2 067 931
Bitumes de pétrole	-	-	273 797	-	(2)	-	1 425 668
Verre à vitres	-	-	14 278	-	(2)	-	847 713
Produits d'isolation thermique	-	-	30 630	-	7 417	-	998 273
Autres matériaux	-	-	4 707 664	-	1 151 258	-	30 840 535
Total	-	-	9 879 930	-	2 755 551	-	60 484 712

Valeur totale d'achat (en 1 000 F - T.V.A. déductible exclue) des marchandises achetées pour être revendues telles qu'elles ont été achetées.

Entreprises occupant : - moins de 50 ouvriers : 2 691 958
- de 50 à 99 ouvriers : 283 944
- de 100 à 199 ouvriers : 556 249
- 200 ouvriers et plus : 435 534

Total 3 967 685

(1) Chiffre confidentiel : a été ajouté à la classe supérieure.

(2) Chiffre confidentiel : a été ajouté à la classe inférieure.

IMPOTS, TAXES ET DEPENSES DIVERSES

Spécification	Valeur (en 1 000 F)					Total
	Entreprises occupant moins de 50 ouvriers	Entreprises occupant de 50 à 99 ouvriers	Entreprises occupant de 100 à 199 ouvriers	Entreprises occupant de 200 à 499 ouvriers	Entreprises occupant 500 ouvriers et plus	
Sommes facturées par des tiers entrepreneurs sous-traitants pour les travaux effectivement exécutés pour le compte des entreprises recensées (T.V.A. déductible exclue)	14 179 668	8 420 881	12 602 705	14 482 623	2 391 234	52 077 111
Montant de la T.V.A. perçue sur les biens, travaux, services et marchandises fournis par les entreprises recensées	6 099 531	2 816 640	3 278 052	3 643 464	1 123 551	16 961 238
Montant de la T.V.A. déductible sur les achats	7 258 376	3 225 491	4 491 040	3 461 432	1 060 983	19 497 322
Montant des timbres appliqués sur les licences d'exportation, de la taxe de circulation sur les véhicules à moteur, des impôts communaux et provinciaux	141 111	53 951	59 875	60 282	36 378	351 597
Montant du précompte immobilier (y compris les additionnels provinciaux et communaux)	42 028	17 669	27 032	22 401	11 353	120 483
Primes d'assurance contre l'incendie, contre le vol d'autos et contre les dommages résultant d'accidents d'automobiles	484 671	189 294	177 270	281 507	126 974	1 259 716
Loyers payés pour la location de bâtiments utilisés à des fins professionnelles (y compris éventuellement le précompte immobilier payé pour les bâtiments loués)	409 680	125 215	130 684	190 644	24 382	880 605
Loyers payés pour la location de biens d'équipement (non compris la T.V.A. déductible)	638 325	328 437	569 361	707 184	266 978	2 510 285
Frais bancaires (non compris la T.V.A. déductible) à l'exclusion des intérêts sur capitaux empruntés	71 232	31 334	44 612	192 071	29 398	368 647
Charges diverses (non compris la T.V.A. déductible) (1)	4 411 487	2 062 476	2 239 638	3 224 327	981 984	12 919 912
Montant (non compris la T.V.A. déductible) facturé par des tiers pour l'entretien et la réparation de bâtiments, machines et moyens de transport (l'entretien et la réparation dont il est question, sont ceux qui permettent de maintenir les biens de production en état de bon fonctionnement sans modifier sensiblement les caractéristiques ou la valeur de ces biens)	1 513 254	605 861	680 690	875 980	422 062	4 097 847

VALEUR DES TRAVAUX EFFECTUES EN 1986 PAR LES ENTREPRISES RECENSEES

Nature des travaux	Entreprises occupant moins de 50 ouvriers		Entreprises occupant de 50 à 99 ouvriers	
	Sommes facturées à des clients publics ou privés pour les travaux effectivement exécutés pour leur compte (valeur en 1 000 F/T.V.A. exclue)		Sommes facturées à des clients publics ou privés pour les travaux effectivement exécutés pour leur compte (valeur en 1 000 F/T.V.A. exclue)	
	Travaux publics	Travaux privés	Travaux publics	Travaux privés
Construction d'immeubles publics ou privés :				
- entreprises générales	5 909 339	19 582 201	5 282 819	10 459 520
- entreprises de terrassement ou de maçonnerie uniquement	1 076 915	1 992 587	165 030	1 376 584
Travaux de voirie (y compris ponts et tunnels)	7 415 911	3 273 007	5 944 545) 1 509 788
Autres travaux de génie civil (travaux maritimes et fluviaux, ouvrages d'art, etc..)	1 098 971	237 997	1 409 319)
Carrelage, mosaïque et autres revêtements de murs et de sols	227 751	2 633 759)	1 080 153
Plafonnage et pose de tous autres enduits	166 798	1 326 555) 221 118)
Menuiserie, pose de parquets, volets	327 365	3 870 742)	778 906
Peinture et décoration	846 429	3 288 151	222 856	435 050
Chauffage central, ventilation et tuyauterie, conditionnement d'air	1 883 467	4 785 428	330 114	1 527 336
Plomberie, zinguerie et installations sanitaires	554 199	1 922 961))
Autres travaux de parachèvement	1 818 324	7 531 370) 730 476) 1 958 687
Autres travaux (y compris démolition, réparation et entretien)	608 916	818 556	613 876	828 707
Total	21 934 385	51 263 314	14 920 153	19 954 731

(1) Ce poste ne se rapporte pas aux amortissements, aux intérêts et aux impôts.

VALEUR DES TRAVAUX EFFECTUES EN 1986 PAR LES ENTREPRISES RECENSEES

Nature des travaux	Entreprises occupant de 100 à 199 ouvriers		Entreprises occupant de 200 à 499 ouvriers		Entreprises occupant 500 ouvriers et plus	
	Sommes facturées à des clients publics ou privés pour les travaux effectivement exécutés pour leur compte (valeur en 1 000 F - T.V.A. exclue)		Sommes facturées à des clients publics ou privés pour les travaux effectivement exécutés pour leur compte (valeur en 1 000 F - T.V.A. exclue)		Sommes facturées à des clients publics ou privés pour les travaux effectivement exécutés pour leur compte (valeur en 1 000 F - T.V.A. exclue)	
	Travaux publics	Travaux privés	Travaux publics	Travaux privés	Travaux publics	Travaux privés
- Construction d'immeubles publics ou privés :						
- entreprises générales	7 243 487	15 413 855) 9 965 079) 9 848 127	-)
- entreprises de terrassement ou de maçonnerie uniquement	1 118 441	1 336 222))	-)
- Travaux de voirie (y compris ponts et tunnels)	5 292 720	2 562 696	10 164 562	1 221 596	2 965 624)
- Autres travaux de génie civil (travaux maritimes et fluviaux, ouvrages d'art, etc...)	1 643 031	247 255	6 619 284	-	5 346 956) 2 850 668
- Travaux de parachèvement et autres travaux (y compris démolition, réparation et entretien)	3 272 006	6 137 254	516 318	1 791 901	240 927)
Total	18 569 685	25 697 282	27 265 243	12 861 624	8 553 507	2 850 668

Recettes diverses (en 1 000 F)

Entreprises occupant :- moins de 50 ouvriers	: 5 607 197
- de 50 à 99 ouvriers	: 787 651
- de 100 à 199 ouvriers	: 1 389 971
- de 200 à 499 ouvriers	: 3 100 321
- 500 ouvriers et plus	: 362 416

Total : 11 247 556

VALEUR DES STOCKS ET DES CONSTRUCTIONS EN COURS D'EXECUTION

Spécification	Entreprises occupant moins de 50 ouvriers		Entreprises occupant de 50 à 99 ouvriers		Entreprises occupant de 100 à 199 ouvriers		Entreprises occupant de 200 à 499 ouvriers		Entreprises occupant 500 ouvriers et plus (1)		Total (1)	
	Valeur comptabilisée (en 1 000 F)		Valeur comptabilisée (en 1 000 F)		Valeur comptabilisée (en 1 000 F)		Valeur comptabilisée (en 1 000 F)		Valeur comptabilisée (en 1 000 F)		Valeur comptabilisée (en 1 000 F)	
	au 1er janvier	au 31 décembre	au 1er janvier	au 31 décembre	au 1er janvier	au 31 décembre	au 1er janvier	au 31 décembre	au 1er janvier	au 31 décembre	au 1er janvier	au 31 décembre
A. Stocks: Combustibles, matériaux, éléments de construction, matière et produits de tout genre à mettre en oeuvre (T.V.A. déductible exclue)	2 833 964	2 743 576	903 121	877 668	1 397 233	1 289 899	780 279	661 185				
B. Constructions neuves (T.V.A. exclue), constructions et équipement en cours d'exécution (T.V.A. déductible exclue)									424 398	383 897	8 773 247	8 392 053
(1) : Total A + B	1 003 291	1 004 426	212 026	251 353	257 351	202 518	961 584	977 531				

INVESTISSEMENTS
ENTREPRISES AYANT OCCUPE 20 PERSONNES ET PLUS

(en 1 000 F)

Entreprises	I. Augmentation (T.V.A. déductible exclue)				II. Réduction (T.V.A. exclue)	
	Machines, installations et véhicules, neufs et usagés		Construction de bâtiments et d'autres ouvrages	Achat de bâtiments et d'autres constructions existants et de terrains bâtis et non bâtis (1)	Total général	Vente de terrains et cession de capitaux fixes usagés
	Total	dont véhicules pour les transports à l'extérieur				
Entreprises occupant :						
moins de 50 ouvriers	2 091 237	898 423	328 610	121 475	2 541 322	467 313
de 50 à 99 ouvriers	931 561	430 240	74 552	48 368	1 054 481	194 380
de 100 à 199 ouvriers	1 101 710	339 743	108 248	80 747	1 290 705	458 957
200 ouvriers et plus	3 366 835	246 920	36 643	230 261	3 633 739	968 031
Total	7 491 343	1 915 326	548 053	480 851	8 520 247	2 088 681

Entreprises	III. Amortissements pour l'ensemble du capital investi		IV. Financement des investissements	
	Du matériel et de l'outillage	Des bâtiments et autres constructions	Par les ressources propres des entreprises	Par des ressources autres que celles des entreprises
Entreprises occupant :				
moins de 50 ouvriers	1 589 954	233 836	1 768 745	772 577
de 50 à 99 ouvriers	693 903	131 864	699 997	354 484
de 100 à 199 ouvriers	820 149	90 653	1 038 123	252 582
200 ouvriers et plus	2 207 780	152 581	1 730 043	1 903 696
Total	5 311 786	608 934	5 236 908	3 283 339

(1) Y compris les investissements sociaux.

C. REPARTITION PAR SECTEUR DES PRINCIPAUX RESULTATS

I. GROS OEUVRE ET GENIE CIVIL

Nombre d'entreprises occupant :

- moins de 50 ouvriers : 348
- de 50 à 199 ouvriers : 149
- 200 ouvriers et plus : 20

Total : 517

PERSONNEL APPOINTE OU SALARIE OCCUPE DANS LES ENTREPRISES AUX 31 MARS, 30 JUIN, 30 SEPTEMBRE ET 31 DECEMBRE 1986

Personnel assujetti à la sécurité sociale pour employés (y compris les chefs d'entreprise liés par un contrat d'emploi et les apprentis-employés)

Date	Entreprises occupant moins de 50 ouvriers			Entreprises occupant de 50 à 199 ouvriers			Entreprises occupant 200 ouvriers et plus			Total		
	Hommes	Femmes	Total	Hommes	Femmes	Total	Hommes	Femmes	Total	Hommes	Femmes	Total
31. 3. 1986	783	298	1 081	2 029	554	2 583	1 948	376	2 324	4 760	1 228	5 988
30. 6. 1986	788	303	1 091	2 056	555	2 611	1 923	372	2 295	4 767	1 230	5 997
30. 9. 1986	807	309	1 116	2 060	571	2 631	1 921	391	2 312	4 788	1 271	6 059
31.12.1986	781	309	1 090	2 048	563	2 611	1 893	384	2 277	4 722	1 256	5 978

Personnel assujetti à la sécurité sociale pour ouvriers (y compris les apprentis-ouvriers)

Date	Entreprises occupant moins de 50 ouvriers			Entreprises occupant de 50 à 199 ouvriers			Entreprises occupant 200 ouvriers et plus			Total		
	Hommes	Femmes	Total	Hommes	Femmes	Total	Hommes	Femmes	Total	Hommes	Femmes	Total
31. 3. 1986	10 021	35	10 056	13 639	49	13 688	6 595	89	6 684	30 255	173	30 428
30. 6. 1986	10 074	36	10 110	13 983	56	14 039	7 054	91	7 145	31 111	183	31 294
30. 9. 1986	10 094	35	10 129	14 116	54	14 170	7 156	87	7 243	31 366	176	31 542
31.12.1986	9 762	34	9 796	13 528	54	13 582	6 964	75	7 039	30 254	163	30 417

Nombre d'heures de travail réellement effectuées en 1986 par les ouvriers et les apprentis-ouvriers :

- entreprises occupant moins de 50 ouvriers : 12 809 588
- entreprises occupant de 50 à 199 ouvriers : 17 693 906
- entreprises occupant 200 ouvriers et plus : 9 565 170

Total : 40 068 664

DEPENSES DE PERSONNEL

Spécification	Valeur (en 1 000 F)			
	Entreprises occupant moins de 50 ouvriers	Entreprises occupant de 50 à 199 ouvriers	Entreprises occupant 200 ouvriers et plus	Total
Appointements bruts payés au personnel assujetti à la sécurité sociale pour employés	918 949	2 462 934	3 044 460	6 426 343
Salaires bruts payés au personnel assujetti à la sécurité sociale pour ouvriers	4 112 140	5 862 778	3 342 498	13 317 416
Cotisations à la sécurité sociale à charge des employeurs pour :				
- le personnel assujetti à la sécurité sociale pour employés	268 219	729 213	866 739	1 864 171
- le personnel assujetti à la sécurité sociale pour ouvriers	2 695 918	3 845 472	2 173 737	8 715 127
Primes d'assurance contre les accidents de travail	283 514	391 944	235 680	911 138
Autres dépenses de personnel	698 793	1 278 855	1 258 869	3 236 517
Total	8 977 533	14 571 196	10 921 983	34 470 712

MATIERES PREMIERES ET PRODUITS CONSOMMES

Spécification	Unité	Entreprises occupant moins de 50 ouvriers		Entreprises occupant de 50 à 199 ouvriers		Entreprises occupant 200 ouvriers et plus		Total	
		Quantité	Valeur (en 1 000 F - T.V.A. déductible exclue)	Quantité	Valeur (en 1 000 F - T.V.A. déductible exclue)	Quantité	Valeur (en 1 000 F - T.V.A. déductible exclue)	Quantité	Valeur (en 1 000 F - T.V.A. déductible exclue)
Combustibles :									
- essence	hl	48 354	108 901	62 882	141 525	27 376	59 754	138 612	310 180
- diesel-oil	t	19 100	255 394	21 350	274 938	29 545	279 326	69 995	809 658
- autres	-	-	33 127	-	56 336	-	116 168	-	205 631
Electricité	1000 kWh	15 578	74 533	32 222	155 267	26 760	123 937	74 560	353 737
Concassés de :									
- porphyre	t	89 894	25 688	110 566	29 727	69 742	17 795	270 202	73 210
- grès	t	97 911	19 774	167 387	33 215	98 593	20 687	363 891	73 676
- calcaire	t	404 202	85 976	123 523	28 770	129 274	24 912	656 999	139 658
Sables du Rhin	-	-	123 490	-	86 074	-	48 403	-	257 967
Graviers du Rhin	-	-	52 001	-	47 575	-	38 225	-	137 801
Fers et aciers :									
- fers à béton	t	52 712	741 205	59 722	861 221	47 887	715 563	160 321	2317 989
- profilés	t	11 689	206 261	13 440	238 393	8 285	140 296	33 414	584 950
- autres	t	6 350	127 317	7 020	138 057	11 218	216 340	24 588	481 714
Profilés d'aluminium	t	860	116 255	1 326	175 414	(1)	(1)	2 186	291 669
Bois résineux :									
bois du Nord :									
- charpentes	-	-	185 310	-	167 337	-	21 481	-	374 128
- voliges	-	-	26 117	-	62 674	-	23 725	-	112 516
bois indigènes :									
- charpentes	-	-	85 451	-	135 523	-	14 188	-	235 162
- voliges	-	-	36 162	-	29 673	-	19 076	-	84 911
Autres bois	-	-	192 756	-	404 480	-	120 861	-	718 097
Ciment	t	183 080	490 199	143 333	387 352	75 037	205 382	401 460	1082 933
Agglomérés de ciment	t	258 641	669 093	289 674	883 514	62 874	181 191	611 189	1733 798
Béton préparé	m3	529 177	1 025 981	883 507	1 725 959	493 612	1 007 380	1 906 296	3759 320
Eléments de béton préfabriqués pour façades	t	42 838	272 274	30 847	293 194	18 945	188 955	92 630	754 423
Briques	t	209 363	1 040 483	144 149	718 484	29 853	164 561	383 365	1923 528
Bitumes de pétrole	-	-	31 511	-	47 706	-	3 455	-	82 672
Verre à vitres	-	-	119 595	-	84 124	-	14 278	-	217 997
Produits d'isolation thermique	-	-	140 202	-	156 317	-	33 604	-	330 123

(1) Chiffre confidentiel : a été ajouté à la classe inférieure.

MATIERES PREMIERES ET PRODUITS CONSOMMES (suite)

Spécification	Unité	Entreprises occupant moins de 50 ouvriers		Entreprises occupant de 50 à 199 ouvriers		Entreprises occupant 200 ouvriers et plus		Total	
		Quantité	Valeur (en 1 000 F - T.V.A. déductible) exclue	Quantité	Valeur (en 1 000 F - T.V.A. déductible) exclue	Quantité	Valeur (en 1 000 F - T.V.A. déductible) exclue	Quantité	Valeur (en 1 000 F - T.V.A. déductible) exclue
Produits en matière plastique :									
- tuyaux et gaines	-	-	94 595	-	78 321	-	33 707	-	206 623
- portes, châssis, volets	-	-	87 334	-	65 304	-	4 595	-	157 233
- autres produits (y compris ceux pour les revêtements de murs et de sols)	-	-	50 681	-	34 909	-	1 655	-	87 245
Matériel d'installations électriques et de protection cathodique	-	-	74 505	-	832 215	-	37 046	-	943 766
Matériel d'installations de chauffage	-	-	53 414	-	54 561	-	3 351	-	111 326
Matériel d'installations sanitaires	-	-	95 538	-	93 180	-	5 286	-	194 004
Autres matériaux, éléments de construction, matières et produits de tout genre non dénommés ailleurs (y compris les matériaux de démolition)	-	-	2 001 554	-	3 517 746	-	3 499 794	-	9 019 094
Total	-	-	8 742 677	-	12 039 085	-	7 384 977	-	28 166 739

Valeur totale d'achat (en 1 000 F - T.V.A. déductible exclue) des marchandises achetées pour être revendues telles qu'elles ont été achetées.

Entreprises occupant - moins de 50 ouvriers : 374 625
- de 50 ouvriers et plus: 576 959

Total 951 584

IMPOTS, TAXES ET DEPENSES DIVERSES

Spécification	Valeur (en 1 000 F)			
	Entreprises occupant moins de 50 ouvriers	Entreprises occupant de 50 à 199 ouvriers	Entreprises occupant 200 ouvriers et plus	Total
Sommes facturées par des tiers entrepreneurs sous-traitants pour les travaux effectivement exécutés pour le compte des entreprises recensées (T.V.A. déductible exclue)	9 311 130	16 612 136	12 173 694	38 096 960
Montant de la T.V.A. perçue sur les biens, travaux, services et marchandises fournis par les entreprises recensées	2 446 951	3 770 972	3 052 947	9 270 870
Montant de la T.V.A. déductible sur les achats	3 016 677	4 888 706	2 816 132	10 766 515
Montant des timbres appliqués sur les licences d'exportation, de la taxe de circulation sur les véhicules à moteur, des impôts communaux et provinciaux	55 501	66 388	65 792	187 681
Montant du précompte immobilier (y compris les additionnels provinciaux et communaux)	19 888	29 675	24 191	73 754
Primes d'assurance contre l'incendie, contre le vol d'autos et contre les dommages résultant d'accidents d'automobiles	176 134	217 641	341 559	735 334
Loyers payés pour la location de bâtiments utilisés à des fins professionnelles (y compris éventuellement le précompte immobilier payé pour les bâtiments loués)	150 517	152 212	171 019	473 748
Loyers payés pour la location de biens d'équipement (non compris la T.V.A. déductible)	382 005	479 530	553 438	1 414 973
Frais bancaires (non compris la T.V.A. déductible) à l'exclusion des intérêts sur capitaux empruntés	29 692	46 575	177 491	253 758
Charges diverses (non compris la T.V.A. déductible) (2)	1 701 867	2 444 149	3 216 274	7 362 290
Montant (non compris la T.V.A. déductible) facturé par des tiers pour l'entretien et la réparation de bâtiments, machines et moyens de transport (l'entretien et la réparation dont il est question sont ceux qui permettent de maintenir les biens de production en état de bon fonctionnement sans modifier sensiblement les caractéristiques ou la valeur de ces biens)	643 505	748 951	870 171	2 262 627

(1) Chiffre confidentiel : a été ajouté à la classe inférieure.

(2) Ce poste ne se rapporte pas aux amortissements, aux intérêts et aux impôts.

VALEUR DES TRAVAUX EFFECTUES EN 1986 PAR LES ENTREPRISES RECENSEES

Nature des travaux	Entreprises occupant moins de 50 ouvriers		Entreprises occupant de 50 à 199 ouvriers		Entreprises occupant 200 ouvriers et plus		Total	
	Sommes facturées à des clients publics ou privés pour les travaux effectivement exécutés pour leur compte (valeur en 1 000 F - T.V.A. exclue)		Sommes facturées à des clients publics ou privés pour les travaux effectivement exécutés pour leur compte (valeur en 1 000 F-T.V.A.exclue)		Sommes facturées à des clients publics ou privés pour les travaux effectivement exécutés pour leur compte (valeur en 1 000 F-T.V.A.exclue)		Sommes facturées à des clients publics ou privés pour les travaux effectivement exécutés pour leur compte (valeur en 1 000 F - T.V.A. exclue)	
	Travaux publics	Travaux privés	Travaux publics	Travaux privés	Travaux publics	Travaux privés	Travaux publics	Travaux privés
Construction d'immeubles publics ou privés								
- entreprises générales	5 865 116	19 485 902	12 249 331	25 501 640)	9 493 936))
- entreprises de terrassement ou de maçonnerie	1 076 915	1 940 077	1 144 653	2 707 909)	9 848 306))
Travaux de voirie (y compris ponts et tunnels)	255 816	102 240	304 069))	998 886)	48 197 864
Autres travaux de génie civil (travaux maritimes et fluviaux, ouvrages d'art, etc...)	1 082 922	236 562	3 001 874	415 129)	10 967 378	-)
Autres travaux (y compris démolition, réparation et entretien)	557 628	813 198	2 313 213	1 290 068	-	-	-	2 870 841
Total	8 838 397	22 577 979	19 013 140	29 914 746	23 217 168	10 492 822	51 068 705	62 985 547

Recettes diverses (en 1 000 F).

Entreprises occupant : -moins de 50 ouvriers : 1 467 420
-50 à 199 ouvriers : 1 105 418
-200 ouvriers et plus : 3 073 469

Total : 5 646 307

VALEUR DES STOCKS ET DES CONSTRUCTIONS EN COURS D'EXECUTION

Spécification	Entreprises occupant moins de 50 ouvriers		Entreprises occupant de 50 à 199 ouvriers		Entreprises occupant 200 ouvriers et plus		Total	
	Valeur comptabilisée (en 1 000 F)		Valeur comptabilisée (en 1 000 F)		Valeur comptabilisée (en 1 000 F)		Valeur comptabilisée (en 1 000 F)	
	au 1er janvier	au 31 décembre	au 1er janvier	au 31 décembre	au 1er janvier	au 31 décembre	au 1er janvier	au 31 décembre
A. Stocks : combustibles, matériaux, éléments de construction, matières et produits de tout genre à mettre en oeuvre, (T.V.A. déductible exclue)	847 171	801 314	1 214 845	1 143 201	957 094	796 645	3 019 110	2 741 160
B. Constructions neuves (T.V.A. exclue), constructions et équipement en cours d'exécution (T.V.A. déductible exclue)	1 003 291	1 004 426	421 710	387 960	956 867	956 701	2 381 868	2 349 087

INVESTISSEMENTS
ENTREPRISES AYANT OCCUPE 20 PERSONNES ET PLUS

(en 1 000 F)

Entreprises	I. Augmentation (T.V.A. déductible exclue)				II. Réduction (T.V.A. exclue)	
	Machines, installations et véhicules, neufs et usagés		Construction de bâtiments et autres ouvrages	Achat de bâtiments et autres constructions existants et de terrains bâtis et non bâtis (1)	Total général	Vente de terrains et cession de capitaux fixes usagés
	Total	dont véhicules pour les transports à l'extérieur				
Entreprises occupant :						
- moins de 50 ouvriers	912 222	375 030	150 030	68 007	1 130 259	222 966
- de 50 à 199 ouvriers	1 248 143	457 308	74 019	27 416	1 349 578	475 906
- 200 ouvriers et plus	3 026 831	136 172	33 288	225 876	3 285 995	865 874
Total	5 187 196	968 510	257 337	321 299	5 765 832	1 564 746

Entreprises	III. Amortissements pour l'ensemble du capital investi		IV. Financement des investissements	
	Du matériel et de l'outillage	Des bâtiments et autres constructions	Par les ressources propres des entreprises	Par des ressources autres que celles des entreprises
Entreprises occupant :				
- moins de 50 ouvriers	679 321	105 639	777 138	353 121
- de 50 à 199 ouvriers	964 517	105 836	1 072 160	277 418
- 200 ouvriers et plus	1 791 487	131 555	1 394 599	1 891 396
Total	3 435 325	343 030	3 243 897	2 521 935

(1) Y compris les investissements sociaux.

II. TRAVAUX ROUTIERS ET CONSTRUCTION DE CHEMINS DE FER

Nombre d'entreprises occupant :

- moins de 50 ouvriers : 145
- de 50 à 199 ouvriers : 52
- 200 ouvriers et plus : 11

Total : 208

PERSONNEL APPOINTE OU SALARIE OCCUPE DANS LES ENTREPRISES AUX 31 MARS, 30 JUIN, 30 SEPTEMBRE ET 31 DECEMBRE 1986

Personnel assujetti à la sécurité sociale pour employés (y compris les chefs d'entreprise liés par un contrat d'emploi et les apprentis-employés)

Date	Entreprises occupant moins de 50 ouvriers			Entreprises occupant de 50 à 199 ouvriers			Entreprises occupant 200 ouvriers et plus			Total		
	Hommes	Femmes	Total	Hommes	Femmes	Total	Hommes	Femmes	Total	Hommes	Femmes	Total
31. 3.1986	258	128	386	610	153	763	767	172	939	1 635	453	2 088
30. 6.1986	257	129	386	617	153	770	770	175	945	1 644	457	2 101
30. 9.1986	255	131	386	634	154	788	743	166	909	1 632	451	2 083
31.12.1986	256	128	384	602	154	756	719	162	881	1 577	444	2 021

Personnel assujetti à la sécurité sociale pour ouvriers (y compris les apprentis-ouvriers)

Date	Entreprises occupant moins de 50 ouvriers			Entreprises occupant de 50 à 199 ouvriers			Entreprises occupant 200 ouvriers et plus			Total		
	Hommes	Femmes	Total	Hommes	Femmes	Total	Hommes	Femmes	Total	Hommes	Femmes	Total
31. 3.1986	4 051	26	4 077	5 070	28	5 098	3 772	25	3 797	12 893	79	12 972
30. 6.1986	4 110	25	4 135	5 155	27	5 182	3 636	23	3 659	12 901	75	12 976
30. 9.1986	4 116	26	4 142	5 136	31	5 167	3 599	24	3 623	12 851	81	12 932
31.12.1986	4 044	27	4 071	4 968	29	4 997	3 471	21	3 492	12 483	77	12 560

Nombre d'heures de travail réellement effectuées en 1986 par les ouvriers et les apprentis-ouvriers :

- Entreprises occupant moins de 50 ouvriers : 4 977 694
- de 50 à 199 ouvriers : 6 364 524
- 200 ouvriers et plus : 4 623 735

Total : 15 965 953

DEPENSES DE PERSONNEL

Spécification	Valeur (en 1 000 F)			
	Entreprises occupant moins de 50 ouvriers	Entreprises occupant de 50 à 199 ouvriers	Entreprises occupant 200 ouvriers et plus	Total
Appointements bruts payés au personnel assujetti à la sécurité sociale pour employés	318 922	721 293	1 031 737	2 071 952
Salaires bruts payés au personnel assujetti à la sécurité sociale pour ouvriers	1 611 147	2 106 489	1 564 151	5 281 787
Cotisations à la sécurité sociale à charge des employeurs pour :				
- le personnel assujetti à la sécurité sociale pour employés	92 738	219 112	327 259	639 109
- le personnel assujetti à la sécurité sociale pour ouvriers	1 054 632	1 356 348	1 052 072	3 463 052
Primes d'assurance contre les accidents de travail	104 755	122 379	110 642	337 776
Autres dépenses de personnel	268 512	375 806	354 642	998 960
Total	3 450 706	4 901 427	4 440 503	12 792 636

MATIERES PREMIERES ET PRODUITS CONSOMMES

Spécification	Unité	Entreprises occupant moins de 50 ouvriers		Entreprises occupant de 50 à 199 ouvriers		Entreprises occupant 200 ouvriers et plus		Total	
		Quantité	Valeur (en 1 000 F - T.V.A. déductible exclue)	Quantité	Valeur (en 1 000 F - T.V.A. déductible exclue)	Quantité	Valeur (en 1 000 F - T.V.A. déductible exclue)	Quantité	Valeur (en 1 000 F - T.V.A. déductible exclue)
Combustibles :									
- essence	hl	27 876	62 346	24 959	55 725	10 272	23 174	63 107	141 245
- diesel-oil	t	16 537	244 679	17 833	248 170	12 524	137 393	46 894	630 242
- autres	-	-	59 466	-	77 264	-	102 225	-	238 955
Electricité	1000 kWh	8 672	40 056	8 546	39 883	14 056	63 644	31 274	143 583
Concassés de :									
- porphyre	t	248 135	72 031	240 941	67 548	1 363 291	354 439	1 852 367	494 018
- grès	t	605 203	118 027	385 724	91 627	96 099	19 460	1 087 026	229 114
- calcaire	t	958 121	203 625	649 706	145 702	936 621	173 965	2 544 448	523 292
Sables du Rhin	-	-	101 282	-	97 802	-	130 228	-	329 312
Graviers du Rhin	-	-	29 633	-	41 380	-	83 870	-	154 883
Fers et aciers :									
- fers à béton	t	2 435	33 260	13 408	191 202	17 780	255 868	33 623	480 330
- profilés	t	1 091	19 812	3 038	56 700	1 558	25 582	5 687	102 094
- autres	t	1 124	21 008	4 419	93 430	1 849	37 026	7 392	151 464
Bois résineux :									
- bois du Nord :									
- charpentes	-	-	2 516	-	5 228	-	7 834	-	15 578
- voliges	-	-	988	-	18 801	-	11 332	-	31 121
- bois indigènes :									
- charpentes	-	-	224	-	14 366	-	(1)	-	14 590
- voliges	-	-	(2)	-	3 686	-	(1)	-	3 686
Autres bois	-	-	9 633	-	19 541	-	19 513	-	48 687
Ciment	t	81 839	219 889	111 556	301 337	113 517	299 173	306 912	820 399
Agglomérés de ciment	t	97 524	245 615	166 466	482 050	70 840	188 727	334 830	916 392
Béton préparé	m3	162 051	284 306	268 276	492 028	251 045	573 511	681 372	1 349 845
Eléments de béton préfabriqués pour façades	t	2 920	30 414	(2)	(2)	7 593	121 763	10 513	152 177
Briques	t	4 373	20 583	14 583	70 666	5 985	33 012	24 941	124 261
Bitumes de pétrole	-	-	442 713	-	284 348	-	270 342	-	997 403
Verre à vitres	-	-	(2)	-	40 853	-	-	-	40 853
Produits d'isolation thermique	-	-	5 166	-	48 187	-	(1)	-	53 353
Autres matériaux	-	-	1 399 531	-	2 053 306	-	1 449 982	-	4 925 172
Total	-	-	3 666 803	-	5 040 730	-	4 361 313	-	13 112 049

Valeur totale d'achat (en 1 000 F - T.V.A. déductible exclue) des marchandises achetées pour être revendues telles qu'elles ont été achetées :

Entreprises occupant :- moins de 50 ouvriers	157 688
- 50 ouvriers et plus	225 576
Total	383 264

- (1) Les chiffres ont été ajoutés à ceux de la classe inférieure.
(2) Les chiffres ont été ajoutés à ceux de la classe supérieure.

IMPOTS, TAXES ET DEPENSES DIVERSES

Spécification	Valeur (en 1 000 F)			Total
	Entreprises occupant moins de 50 ouvriers	Entreprises occupant de 50 à 199 ouvriers	Entreprises occupant 200 ouvriers et plus	
Sommes facturées par des tiers entrepreneurs sous-traitants pour les travaux effectivement exécutés pour le compte des entreprises recensées (T.V.A. déductible exclue)	1 686 754	2 920 587	4 244 683	8 852 024
Montant de la T.V.A. perçue sur les biens, travaux, services et marchandises fournis par les entreprises recensées	1 127 017	1 444 267	1 526 181	4 097 465
Montant de la T.V.A. déductible sur les achats	1 059 708	1 479 848	1 524 156	4 063 712
Montant des timbres appliqués sur les licences d'exportation, de la taxe de circulation sur les véhicules à moteur, des impôts communaux et provinciaux	33 862	33 596	26 853	94 311
Montant du précompte immobilier (y compris les additionnels provinciaux et communaux)	5 912	8 612	9 020	23 544
Primes d'assurance contre l'incendie, contre le vol d'autos et contre les dommages résultant d'accidents d'automobiles	104 001	88 057	49 804	241 862
Loyers payés pour la location de bâtiments utilisés à des fins professionnelles (y compris éventuellement le précompte immobilier payé pour les bâtiments loués)	39 392	51 717	25 082	116 191
Loyers payés pour la location de biens d'équipement (non compris la T.V.A. déductible)	125 058	356 613	345 655	827 326
Frais bancaires (non compris la T.V.A. déductible) à l'exclusion des intérêts sur capitaux empruntés	10 709	12 837	36 932	60 478
Charges diverses (non compris la T.V.A. déductible) (1)	796 721	984 003	741 453	2 522 177
Montant (non compris la T.V.A. déductible) facturé par des tiers pour l'entretien et la réparation de bâtiments, machines et moyens de transport (l'entretien et la réparation dont il est question sont ceux qui permettent de maintenir les biens de production en état de fonctionnement sans modifier sensiblement les caractéristiques ou la valeur de ces biens)	436 839	428 657	386 889	1 252 385

(1) Ce poste ne se rapporte pas aux amortissements, aux intérêts et aux impôts.

VALEUR DES TRAVAUX EFFECTUES EN 1986 PAR LES ENTREPRISES RECENSEES

Nature des travaux	Entreprises occupant moins de 50 ouvriers		Entreprises occupant de 50 à 199 ouvriers		Entreprises occupant 200 ouvriers et plus		Total	
	Sommes facturées à des clients publics ou privés pour les travaux effectivement exécutés pour leur compte (valeur en 1 000 F - T.V.A. exclue)		Sommes facturées à des clients publics ou privés pour les travaux effectivement exécutés pour leur compte (valeur en 1 000 F-T.V.A.exclue)		Sommes facturées à des clients publics ou privés pour les travaux effectivement exécutés pour leur compte (valeur en 1 000 F-T.V.A.exclue)		Sommes facturées à des clients publics ou privés pour les travaux effectivement exécutés pour leur compte (valeur en 1 000 F - T.V.A. exclue)	
	Travaux publics	Travaux privés	Travaux publics	Travaux privés	Travaux publics	Travaux privés	Travaux publics	Travaux privés
Construction d'immeubles publics ou privés :								
- entreprises générales)))))))))
- entreprises de terrassement ou de maçonnerie uniquement)))))))))
	7 204 318	3 271 610	415 793	376 632		1 054 888		
Travaux de voirie (y compris ponts et tunnels)					11 844 337			
Autres travaux de génie civil (travaux maritimes et fluviaux, ouvrages d'art, etc...)	67 337	10 932	10 983 672	3 904 610		1 466 328	30 536 945	10 097 851
Autres travaux (y compris démolition, réparation et entretien)			21 488	3 316	-	9 535		
Total	7 271 655	3 282 542	11 420 953	4 284 558	11 844 337	2 530 751	30 536 945	10 097 851

Recettes diverses (en 1 000 F) : entreprises occupant : -moins de 50 ouvriers : 956 403
 -de 50 à 199 ouvriers : 382 069
 -200 ouvriers et plus : 337 452
 Total : 1 675 924

VALEUR DES STOCKS ET DES CONSTRUCTIONS EN COURS D'EXECUTION

Spécification	Entreprises occupant moins de 50 ouvriers		Entreprises occupant de 50 à 199 ouvriers		Entreprises occupant 200 ouvriers et plus		Total	
	Valeur comptabilisée (en 1 000 F)		Valeur comptabilisée (en 1 000 F)		Valeur comptabilisée (en 1 000 F)		Valeur comptabilisée (en 1 000 F)	
	au 1er janvier	au 31 décembre	au 1er janvier	au 31 décembre	au 1er janvier	au 31 décembre	au 1er janvier	au 31 décembre
Combustibles, matériaux, éléments de construction, matières et produits de tout genre à mettre en oeuvre, constructions neuves, constructions et équipement en cours d'exécution	270 059	261 061	517 975	491 955	243 089	257 115	1 031 123	1 010 131

INVESTISSEMENTS
ENTREPRISES AYANT OCCUPE 20 PERSONNES OU PLUS

(en 1 000 F)

Entreprises	I. Augmentation (T.V.A. déductible exclue)					II. Réduction (T.V.A. exclue)
	Machines, installations et véhicules, neufs et usagés		Construction de bâtiments et d'autres ouvrages	Achat de bâtiments et d'autres constructions existants et de terrains bâtis et non bâtis (1)	Total général	Vente de terrains et cession de capitaux fixes usagés
	Total	dont véhicules pour les transports à l'extérieur				
Entreprises occupant :						
- moins de 50 ouvriers	650 210	243 385	24 647	15 759	690 616	143 354
- 50 ouvriers et plus	781 542	270 510	80 320	48 449	910 311	209 378
Total	1 431 752	313 895	104 967	64 208	1 600 927	352 732

Entreprises	III. Amortissements pour l'ensemble du capital investi		IV. Financement des investissements	
	Du matériel et de l'outillage	Des bâtiments et autres constructions	Par les ressources propres des entreprises	Par des ressources autres que celles des entreprises
Entreprises occupant :				
- moins de 50 ouvriers	476 944	40 843	532 631	157 985
- 50 ouvriers et plus	720 923	54 405	677 945	232 366
Total	1 197 867	95 248	1 210 576	390 351

(1) Y compris les investissements sociaux.

III. PARACHEVEMENT

Nombre d'entreprises occupant :

- moins de 50 ouvriers : 551
 - 50 ouvriers et plus : 59

Total : 610

PERSONNEL APPOINTE OU SALARIE OCCUPE DANS LES ENTREPRISES AUX 31 MARS, 30 JUIN, 30 SEPTEMBRE ET 31 DECEMBRE 1986

Personnel assujetti à la sécurité sociale pour employés (y compris les chefs d'entreprise liés par un contrat d'emploi et les apprentis-employés)

Date	Entreprises occupant moins de 50 ouvriers			Entreprises occupant 50 ouvriers et plus			Total		
	Hommes	Femmes	Total	Hommes	Femmes	Total	Hommes	Femmes	Total
31.03.1986	1 140	602	1 742	981	264	1 245	2 121	866	2 987
30.06.1986	1 148	602	1 750	992	268	1 260	2 140	870	3 010
30.09.1986	1 176	622	1 798	992	267	1 259	2 168	889	3 057
31.12.1986	1 172	614	1 786	982	271	1 253	2 154	885	3 039

Personnel assujetti à la sécurité sociale pour ouvriers (y compris les apprentis-ouvriers)

Date	Entreprises occupant moins de 50 ouvriers			Entreprises occupant 50 ouvriers et plus			Total		
	Hommes	Femmes	Total	Hommes	Femmes	Total	Hommes	Femmes	Total
31.03.1986	10 969	100	11 069	6 195	533	6 728	17 164	633	17 797
30.06.1986	11 263	99	11 362	6 269	566	6 835	17 532	665	18 197
30.09.1986	11 480	100	11 580	6 444	670	7 114	17 924	770	18 694
31.12.1986	11 220	93	11 313	6 214	669	6 883	17 434	762	18 196

Nombre d'heures de travail réellement effectuées en 1986 par les ouvriers et les apprentis-ouvriers :

Entreprises occupant : - moins de 50 ouvriers : 15 919 178
 - 50 ouvriers et plus : 9 605 992

Total : 25 525 170

DEPENSES DE PERSONNEL

Spécification	Valeur (en 1 000 F)		
	Entreprises occupant moins de 50 ouvriers	Entreprises occupant 50 ouvriers et plus	Total
Appointements bruts payés au personnel assujetti à la sécurité sociale pour employés	1 340 068	1 163 758	2 503 826
Salaires bruts payés au personnel assujetti à la sécurité sociale pour ouvriers	5 053 957	3 128 138	8 182 095
Cotisations à la sécurité sociale à charge des employeurs pour :			
- le personnel assujetti à la sécurité sociale pour employés	386 687	348 701	735 388
- le personnel assujetti à la sécurité sociale pour ouvriers	3 103 291	1 761 812	4 865 103
Primes d'assurance contre les accidents de travail	306 530	152 367	458 897
Autres dépenses de personnel	738 610	555 379	1 293 989
Total	10 929 143	7 110 155	18 039 298

MATIERES PREMIERES ET PRODUITS CONSOMMES

Spécification	Unité	Entreprises occupant moins de 50 ouvriers		Entreprises occupant 50 ouvriers et plus		Total	
		Quantité	Valeur (en 1 000 F - T.V.A. déductible exclue)	Quantité	Valeur (en 1 000 F - T.V.A. déductible exclue)	Quantité	Valeur (en 1 000 F - T.V.A. déductible exclue)
Combustibles :							
-essence	hl	63 610	143 691	26 693	60 725	90 303	204 416
-diesel-oil	t	9 661	141 180	3 497	47 698	13 158	188 878
-autres	-	-	32 934	-	17 031	-	49 965
Electricité	1000 kWh	18 346	89 082	5 114	23 842	23 460	112 924
Concassés de porphyre, grès, calcaire	t	62 294	16 170	(1)	(1)	62 294	16 170
Sables et graviers du Rhin	-	-	80 509	-	11 544	-	92 053
Fers et aciers : fers à béton, profilés et autres	t	21 686	372 871	2 905	66 176	24 591	439 047
Profilés d'aluminium	t	792	107 631	106	15 053	898	122 684
Bois résineux : - bois du Nord :							
- charpentes	-	-	100 941	-	-	-	100 941
- voliges	-	-	47 571	-	-	-	47 571
- bois indigènes :							
- charpentes	-	-	57 399	-	-	-	57 399
- voliges	-	-	35 351	-	-	-	35 351
Autres bois	-	-	546 611	-	186 005	-	732 616
Ciment	t	34 402	90 316	3 445	9 957	37 847	100 273
Agglomérés de ciment, béton préparé, briques et éléments de béton préfabriqués pour façades	-	-	127 988	-	6 570	-	134 558
Bitumes de pétrole	-	-	291 871	-	53 722	-	345 593
Verre à vitres	-	-	588 863	-	(1)	-	588 863
Produits d'isolation thermique	-	-	273 125	-	341 672	-	614 797
Produits en matières plastique : tuyaux et gaines, portes, châssis, volets et autres produits (y compris ceux pour les revêtements de murs et de sols)	-	-	466 466	-	121 772	-	588 238
Matériel d'installations électriques et de protection cathodique	-	-	1683 045	-	2037 815	-	3720 860
Matériel d'installations de chauffage	-	-	2387 494	-	1562 060	-	3949 554
Matériel d'installations sanitaires	-	-	965 178	-	155 369	-	1120 547
Autres matériaux, éléments de construction, matières et produits de tout genre non dénommés ailleurs (y compris les matériaux de démolition)	-	-	3745 657	-	2096 969	-	5842 626
Total	-	-	12391 944	-	6 813 980	-	19205924

Valeur totale d'achat (en 1 000 F - T.V.A. déductible exclue) des marchandises achetées pour être revendues telles qu'elles ont été achetées.

Entreprises occupant : - moins de 50 ouvriers : 2 159 645
- 50 ouvriers et plus : 473 192

Total : 2 632 837

(1) Les chiffres ont été ajoutés à ceux de la classe inférieure.

IMPOTS, TAXES ET DEPENSES DIVERSES

Spécification	Valeur (en 1 000 F)		
	Entreprises occupant moins de 50 ouvriers	Entreprises occupant 50 ouvriers et plus	Total
Sommes facturées par des tiers entrepreneurs sous-traitants pour les travaux effectivement exécutés pour le compte des entreprises recensées (T.V.A. déductible exclue)	3 181 784	1 946 343	5 128 127
Montant de la T.V.A. perçue sur les biens, travaux, services et marchandises fournis par les entreprises recensées	2 525 563	1 067 340	3 592 903
Montant de la T.V.A. déductible sur les achats	3 136 991	1 530 104	4 667 095
Montant des timbres appliqués sur les licences d'exportation, de la taxe de circulation sur les véhicules à moteur, des impôts communaux et provinciaux	51 748	17 857	69 605
Montant du précompte immobilier (y compris les additionnels provinciaux et communaux)	16 228	6 957	23 185
Primes d'assurance contre l'incendie, contre le vol d'autos et contre les dommages résultant d'accidents d'automobiles	204 536	77 984	282 520
Loyers payés pour la location de bâtiments utilisés à des fins professionnelles (y compris éventuellement le précompte immobilier payé pour les bâtiments loués)	219 771	70 895	290 666
Loyers payés pour la location de biens d'équipement (non compris la T.V.A. déductible)	131 262	136 724	267 986
Frais bancaires (non compris la T.V.A. déductible) à l'exclusion des intérêts sur capitaux empruntés	30 831	23 580	54 411
Charges diverses (non compris la T.V.A. déductible) (1)	1 912 899	1 122 546	3 035 445
Montant (non compris la T.V.A. déductible) facturé par des tiers pour l'entretien et la réparation de bâtiments, machines, et moyens de transport (l'entretien et la réparation dont il est question sont ceux qui permettent de maintenir les biens de production en état de bon fonctionnement sans modifier sensiblement les caractéristiques ou la valeur de ces biens).	432 910	149 925	582 835

(1) Ce poste ne se rapporte pas aux amortissements, aux intérêts et aux impôts.

VALEUR DES TRAVAUX EFFECTUES EN 1986 PAR LES ENTREPRISES RECENSEES

Nature des travaux	Entreprises occupant moins de 50 ouvriers		Entreprises occupant 50 ouvriers et plus		Total	
	Sommes facturées à des clients publics ou privés pour les travaux effectivement exécutés pour leur compte (valeur en 1 000 F - T.V.A. exclue)		Sommes facturées à des clients publics ou privés pour les travaux effectivement exécutés pour leur compte (valeur en 1 000 F - T.V.A. exclue)		Sommes facturées à des clients publics ou privés pour les travaux effectivement exécutés pour leur compte (valeur en 1 000 F - T.V.A. exclue)	
	Travaux publics	Travaux privés	Travaux publics	Travaux privés	Travaux publics	Travaux privés
Carrelage, mosaïque et autres revêtements de murs et de sols	227 751	2 633 759	166 677	2 579 775	394 428	5 213 534
Plafonnage et pose de tous autres enduits	166 798	1 326 555)) 246 944	369 706)) 741 107	1 696 261
Menuiserie, pose de parquets, volets	327 365	3 870 742))	699 511))	4 570 253
Peinture et décoration	846 429	3 288 151	490 886	1 782 988	1 337 315	5 071 139
Chauffage central, ventilation et tuyauterie, conditionnement d'air	1 883 467	4 785 428	739 772	3 558 895	2 623 239	8 344 323
Plomberie, zinguerie et installations sanitaires	554 199	1 922 961	43 055	89 683	597 254	2 012 644
Autres travaux de parachèvement	1 818 324	7 527 231	1 978 560	4 873 218	3 796 884	12 400 449
Autres travaux (y compris démolition, réparation et entretien)	-	47 966	147 096	187 652	147 096	235 618
Total	5 824 333	25 402 793	3 812 990	14 141 428	9 637 323	39 544 221

Recettes diverses (en 1 000 F) :

Entreprises occupant : - moins de 50 ouvriers : 3 183 374

- 50 ouvriers et plus : 741 951

Total 3 925 325

VALEUR DES STOCKS

Spécification	Entreprises occupant moins de 50 ouvriers		Entreprises occupant 50 ouvriers et plus		Total	
	Valeur comptabilisée (en 1 000 F)		Valeur comptabilisée (en 1 000 F)		Valeur comptabilisée (en 1 000 F)	
	au 1er janvier	au 31 décembre	au 1er janvier	au 31 décembre	au 1er janvier	au 31 décembre
Combustibles, matériaux, éléments de construction, matières et produits de tout genre à mettre en œuvre (T.V.A. déductible exclue)	1 716 734	1 681 201	624 412	610 474	2 341 146	2 291 675

INVESTISSEMENTS

ENTREPRISES AYANT OCCUPE 20 PERSONNES ET PLUS

(en 1 000 F)

Entreprises	I. Augmentation (T.V.A. déductible exclue)				II. Réduction (T.V.A. exclue)	
	Machines, installations et véhicules, neufs et usagés		Construction de bâtiments et d'autres ouvrages	Achat de bâtiments et d'autres constructions existants et de terrains bâtis et non bâtis (1)	Total général	Vente de terrains et cession de capitaux fixes usagés
Total	dont véhicules pour les transports à l'extérieur					
Entreprises occupant :						
moins de 50 ouvriers	528 805	280 008	153 933	37 709	720 447	100 993
50 ouvriers et plus	343 590	152 913	31 816	57 635	433 041	70 210
Total	872 395	432 921	185 749	95 344	1 153 488	171 203

Entreprises	III. Amortissements pour l'ensemble du capital investi		IV. Financement des investissements	
	Du matériel et de l'outillage	Des bâtiments et autres constructions	Par les ressources propres des entreprises	Par des ressources autres que celles des entreprises
Entreprises occupant :				
moins de 50 ouvriers	433 689	87 354	458 976	261 471
50 ouvriers et plus	244 905	83 302	323 459	109 582
Total	678 594	170 656	782 435	371 053

(1) Y compris les investissements sociaux.

MONTAGE DE CONSTRUCTIONS METALLIQUES

(Etablissements autonomes)

ETABLISSEMENTS OCCUPANT 5 OUVRIERS OU PLUS

ANNEE 1986

REPARTITION DES ETABLISSEMENTS PAR CLASSE D'IMPORTANCE D'APRES LE NOMBRE DE PERSONNES OCCUPEES
AU 30 SEPTEMBRE

Spécification	5 à 19	20 à 49	50 à 99	100 ou plus	Total
Nombre d'établissements	9	24	6	4	43
Nombre d'ouvriers	111	736	409	644	1 900
Nombre d'employés	5	95	49	135	284

Nombre de personnes non assujetties à la sécurité sociale au 30 septembre 1986 (propriétaires et aides familiaux) : 38

PERSONNEL APPOINTE OU SALARIE OCCUPE DANS LES ETABLISSEMENTS AUX 31 MARS, 30 JUIN, 30 SEPTEMBRE
ET 31 DECEMBRE 1986

Personnel assujetti à la sécurité sociale pour employés (y compris les chefs d'établissement liés par un contrat d'emploi et les apprentis-employés)				Personnel assujetti à la sécurité sociale pour ouvriers (y compris les apprentis-ouvriers)			
Date	Hommes	Femmes	Total	Date	Hommes	Femmes	Total
31.03.1986	202	69	271	31.03.1986	1 834	20	1 854
30.06.1986	202	72	274	30.06.1986	1 854	22	1 876
30.09.1986	211	73	284	30.09.1986	1 879	21	1 900
31.12.1986	217	69	286	31.12.1986	1 803	20	1 823

Nombre d'heures de travail réellement effectuées en 1986 par les ouvriers et les apprentis-ouvriers: 2 856 938

REPARTITION PAR PROVINCE DU PERSONNEL OCCUPE AU 30 SEPTEMBRE 1986

Provinces	Nombre d'établissements	Employés			Ouvriers
		Hommes	Femmes	Total	
Anvers	7	72	17	89	533
Limbourg	4	10	8	18	151
Hainaut et Brabant	22	64	23	87	815
Namur	3	2	2	4	93
Liège	3	39	15	54	124
Flandre occidentale et Flandre orientale	4	27	8	32	181
Le Royaume	43	211	73	284	1 900

DEPENSES DE PERSONNEL

Spécification	Valeur (en 1 000 F)
Appointements bruts payés au personnel assujetti à la sécurité sociale pour employés	259 289
Salaires bruts payés au personnel assujetti à la sécurité sociale pour ouvriers	1 049 862
Cotisations à la sécurité sociale à charge des employeurs pour le personnel assujetti à la sécurité sociale pour :	
- employés	79 250
- ouvriers	476 573
Primes d'assurance contre les accidents de travail	102 111
Autres dépenses de personnel	128 704
Total	2 095 789

MATIERES ET PRODUITS CONSOMMES

Spécification	Unité	Quantité	Valeur (en 1 000 F - T.V.A. déductible exclue)
A. Combustibles et électricité :			
- essence	hl	12 128	25 243
- fuel-oil résiduel	t	1 249	5 570
- gasoil, fuel-oil léger	hl	17 669	22 458
- électricité	1 000 kWh	2 226	9 242
- divers	-	-	6 882
B. Autres matières :			
- oxygène	m3	174 152	8 100
- acétylène	m3	17 093	2 274
- lubrifiants	kg	62 277	3 457
- matières utilisées pour l'entretien et la réparation	-	-	22 160
- petits outils à main, pneumatiques et autres	-	-	70 090
- fournitures non dénommées ailleurs	-	-	656 906
- autres matières et produits n.d.a.	-	-	
Total	-	-	832 382

IMPOTS, TAXES ET DEPENSES DIVERSES

Spécification	Valeur (en 1 000 F)
Montant (non compris la T.V.A. déductible) facturé par des tiers pour l'entretien et la réparation de bâtiments, machines et moyens de transport	75 869
Montant (non compris la T.V.A. déductible) facturé par des tiers pour le travail à façon effectué pour le compte des établissements	1 985 261
Montant de la T.V.A. perçue sur les marchandises et services fournis par les établissements recensés	282 943
Montant de la T.V.A. déductible sur les achats	367 997
Montant des timbres appliqués sur les licences d'exportation, de la taxe de circulation sur les véhicules à moteur, des impôts communaux et provinciaux	7 982
Montant du précompte immobilier (y compris les additionnels provinciaux et communaux)	2 742
Frais (non compris la T.V.A. déductible) payés pour le transport effectué par des tiers et facturés indépendamment des factures d'achat	57 412
Primes d'assurance contre l'incendie, contre le vol d'autos et contre les dommages résultant d'accidents d'automobiles	56 472
Loyers payés pour la location de bâtiments utilisés à des fins professionnelles et pour la location de biens d'équipement (non compris la T.V.A. déductible)	156 904
Frais bancaires (non compris la T.V.A. déductible) à l'exclusion des intérêts sur capitaux empruntés	6 920
Charges diverses (non compris la T.V.A. déductible) (1)	455 450

(1) Ce poste ne se rapporte pas aux amortissements, aux intérêts et aux impôts.

MONTANTS FACTURES

Spécification	Valeur (en 1 000 F)
Montant reçu par les établissements recensés pour les services industriels et non industriels rendus (T.V.A. exclue)	6 498 416
Autres recettes (1) (T.V.A. exclue)	48 812
Total	6 547 228

VALEUR DES STOCKS ET DES PRODUITS EN COURS DE FABRICATION

Spécification	Valeur (en 1 000 F)	
	au 1er janvier	au 31 décembre
Combustibles, matières premières et autres produits à mettre en oeuvre (T.V.A. déductible exclue), équipement lourd en cours de fabrication et constructions en cours d'exécution	253 243	264 603

INVESTISSEMENTS

ETABLISSEMENTS AYANT OCCUPE 20 PERSONNES OU PLUS

(en 1000F)

I. Augmentation (T.V.A. déductible exclue)						II. Réduction (T.V.A. exclue)	
Machines, installations et véhicules neufs et usagés	Construction de bâtiments et autres ouvrages	Achat de bâtiments et autres constructions existants et de terrains bâtis et non bâtis		Total	Investissements sociaux	Total général	Vente de terrains et cession de capitaux fixes usagés
		Total	dont terrains non bâtis				
Total	dont véhicules pour les transports à l'extérieur						
179 106	72 614	19 038(1)	785	198 929	..	198 929	177 632

III. Amortissements pour l'ensemble du capital investi		IV. Financement des investissements	
Amortissements du matériel et de l'outillage	210 685	Financement par les ressources propres des entreprises	122 707
Amortissements des bâtiments et autres constructions	47 512	Financement par des ressources autres que celles des entreprises	76 222

(1) Ce poste comprend les ventes de matières produites dans les établissements, les indemnités reçues des compagnies d'assurance pour dommages subis par suite d'incendie, vols d'autos, accidents d'automobiles et les recettes diverses

(2) Y compris les investissements sociaux.

**STATISTIQUES DES AUTORISATIONS DE BATIR
ET DES BATIMENTS COMMENCES**

PERMIS DE BATIR ACCORDES POUR DES BATIMENTS RESIDENTIELS NOUVEAUX
REPARTITION PAR PROVINCE

	ANVERS	BRABANT	HAINAUT	LIEGE	LIMBOURG	LUXEM- BOURG	NAMUR	FLANDRE ORIENTALE	FLANDRE OCCI- DENTALE	LE ROYAUME
1978	7 886	7 834	4 773	5 398	5 400	1 658	2 709	7 603	6 957	50 218
1979	7 730	7 269	4 257	4 759	4 356	1 341	2 354	6 761	5 290	44 117
1980	6 704	5 320	3 622	3 474	4 091	1 021	2 044	5 576	5 057	36 909
1981	4 631	4 305	3 037	2 440	2 736	703	1 168	4 110	3 837	26 967
1982	3 841	3 533	2 056	1 776	2 926	709	821	3 570	2 945	22 177
1983	3 675	3 182	1 300	1 639	2 160	654	871	3 386	2 626	19 493
1984	4 458	4 135	1 251	1 716	2 996	512	597	3 880	3 485	23 030
1985	4 733	4 674	1 231	1 802	3 075	518	725	4 380	3 946	25 084
1986	4 735	4 637	1 223	1 707	3 473	485	651	4 164	3 534	24 609
1987	5 937	5 373	1 503	1 967	3 640	506	816	4 409	4 077	28 228
1987										
SEPTEMBRE	479	483	129	153	340	52	97	349	311	2 393
OCTOBRE	369	475	70	139	252	22	60	346	350	2 083
NOVEMBRE	488	390	152	110	282	31	58	316	300	2 127
DECEMBRE	661	514	122	158	354	33	46	449	383	2 720
1988										
JANVIER	471	398	111	116	304	42	57	348	257	2 101
FEVRIER	583	506	139	150	325	28	66	407	372	2 576
MARS	524	565	169	248	464	82	91	407	388	2 938
AVRIL	481	537	146	208	343	64	69	402	414	2 664
MAI	636	578	159	225	374	56	114	453	396	2 991
JUIN	624	626	204	171	418	98	87	493	454	3 175
JUILLET	488	612	170	191	274	72	97	320	378	2 602
AOUT	483	549	143	219	414	85	121	388	348	2 750
SEPTEMBRE	580	617	150	163	317	28	55	449	459	2 818
OCTOBRE	585	518	166	124	304	43	48	402	370	2 560
NOVEMBRE	597	612	113	123	378	34	67	401	378	2 703
DECEMBRE	749*	486*	129*	144*	458*	48*	41*	403*	515*	2 973*
1989										
JANVIER	487*	319*	125*	171*	378*	39*	39*	423*	280*	2 261*
FEVRIER	559*	436*	137*	170*	415*	38*	109*	335*	248*	2 447*

PERMIS DE BATIR ACCORDES POUR DES BATIMENTS NON RESIDENTIELS NOUVEAUX
REPARTITION PAR PROVINCE

	ANVERS	BRABANT	HAINAUT	LIEGE	LIMBOURG	LUXEM- BOURG	NAMUR	FLANDRE ORIENTALE	FLANDRE OCCI- DENTALE	LE ROYAUME
1978	1 033	697	923	823	420	400	431	1 219	1 278	7 224
1979	1 254	814	800	781	391	383	466	1 190	1 165	7 244
1980	969	705	768	743	362	342	440	1 149	1 125	6 603
1981	736	707	614	572	305	257	321	918	928	5 358
1982	777	577	629	675	406	260	442	1 073	1 164	5 998
1983	808	698	749	599	441	265	378	1 162	1 275	6 375
1984	959	695	710	676	382	277	356	1 091	1 216	6 362
1985	1 043	702	715	659	464	272	330	1 160	1 331	6 676
1986	1 037	855	715	702	503	283	356	1 264	1 569	7 284
1987	1 242	894	851	798	538	296	405	1 381	1 593	7 998
1987										
SEPTEMBRE	118	68	88	71	58	22	36	120	110	691
OCTOBRE	100	93	75	81	42	26	40	148	140	745
NOVEMBRE	99	77	71	64	43	23	34	79	77	567
DECEMBRE	125	86	71	49	55	22	29	105	146	688
1988										
JANVIER	60	64	58	42	27	12	22	84	91	460
FEVRIER	64	59	49	55	47	19	21	115	114	543
MARS	103	68	70	95	59	28	29	139	152	743
AVRIL	75	67	58	80	54	27	30	109	118	618
MAI	118	96	89	83	82	32	44	121	110	775
JUIN	134	102	102	104	94	45	45	186	201	1 013
JUILLET	74	113	80	96	44	39	36	95	152	729
AOUT	123	101	95	96	73	47	54	116	159	864
SEPTEMBRE	110	94	75	90	67	35	33	161	134	799
OCTOBRE	105	87	71	58	56	39	32	117	125	690
NOVEMBRE	120	102	62	53	46	26	34	107	110	660
DECEMBRE	117*	58*	62*	89*	50*	17*	20*	92*	110*	615*
1989										
JANVIER	73*	38*	50*	51*	56*	18*	22*	102*	91*	501*
FEVRIER	136*	55*	47*	63*	57*	17*	25*	90*	75*	565*

NOUVELLES CONSTRUCTIONS RESIDENTIELLES

(2)	AUTORISEES						COMMENCEES					
	NOMBRE TOTAL DE		VOLUME (EN M3)	SURFACE (EN M2)		NOMBRE DE BATIMENTS A UN LOGEMENT(1)	NOMBRE TOTAL DE		VOLUME (EN M3)	SURFACE (EN M2)		NOMBRE DE BATIMENTS A UN LOGEMENT(1)
	BATI-MENTS	LOGE-MENTS		HABI-TABLE	TOTALE		BATI-MENTS	LOGE-MENTS		HABI-TABLE	TOTALE	
1978	4 185	6 240	3 357 051	619 772	1 018 119	3 966	3 864	5 493	3 014 656	554 189	910 731	3 699
1979	3 676	5 173	2 920 069	544 917	892 036	3 496	4 029	5 701	3 111 487	572 143	942 047	3 848
1980	3 076	4 223	2 357 597	438 962	722 025	2 948	2 847	3 903	2 191 068	407 936	669 240	2 715
1981	2 247	2 885	1 672 042	319 357	513 090	2 175	2 180	2 729	1 608 343	301 212	488 776	2 101
1982	1 848	2 256	1 341 348	258 460	415 517	1 791	1 986	2 379	1 398 408	266 730	431 736	1 930
1983	1 624	1 918	1 182 120	223 816	360 802	1 564	1 839	2 336	1 393 385	262 170	426 627	1 788
1984	1 919	2 300	1 422 254	266 341	432 379	1 860	1 698	2 033	1 247 698	237 236	382 551	1 647
1985	2 090	2 518	1 572 676	295 182	476 876	2 026	2 066	2 410	1 481 366	278 950	451 433	2 008
1986	2 051	2 464	1 535 848	286 918	477 253	1 981	1 727	2 037	1 275 250	237 249	391 137	1 674
1987	2 352	3 110	1 900 754	374 372	598 342	2 247	1 976	2 445	1 517 207	291 970	473 796	1 909
1987												
SEPTEMBRE	2 393	3 606	2 153 174	423 067	683 135	2 256	3 244	4 184	2 498 724	480 275	775 561	3 124
OCTOBRE	2 083	2 833	1 683 742	342 465	533 623	1 973	2 163	2 793	1 735 840	346 189	544 721	2 081
NOVEMBRE	2 127	2 780	1 692 447	342 892	533 924	2 015	1 519	2 088	1 225 575	235 504	382 745	1 445
DECEMBRE	2 720	3 468	2 110 065	417 590	661 246	2 618	1 168	1 687	1 027 537	197 392	318 087	1 095
1988												
JANVIER	2 101	2 980	1 846 763	365 459	571 759	2 002	1 218	1 794	1 008 473	198 615	310 180	1 157
FEBVRIER	2 576	3 520	2 117 122	426 372	664 026	2 461	1 797	2 624	1 492 619	289 937	463 671	1 722
MARS	2 938	4 089	2 471 211	488 887	770 030	2 792	2 501	2 977	1 893 199	371 093	591 499	2 414
AVRIL	2 664	3 787	2 286 896	449 939	707 834	2 520	3 258	3 857	2 447 957	486 362	762 569	3 155
MAI	2 991	3 871	2 412 734	488 900	761 394	2 854	2 354	2 900	1 810 051	364 816	576 172	2 268
JUIN	3 175	4 054	2 588 471	523 176	816 840	3 017	2 644	3 191	2 047 574	406 330	640 185	2 554
JUILLET	2 602	3 182	2 003 804	412 019	631 843	2 476	1 550	1 890	1 218 065	237 794	380 750	1 497
AOUT	2 750	3 655	2 346 394	482 496	749 076	2 597	3 130	3 839	2 437 914	486 182	765 864	3 009
SEPTEMBRE	2 818	4 088	2 489 401	511 637	784 834	2 636	2 852	3 887	2 360 006	473 647	743 071	2 703
OCTOBRE	2 560	3 727	2 161 520	449 140	689 673	2 409	2 655	3 459	2 077 491	408 392	650 052	2 519
NOVEMBRE	2 703	3 938	2 292 049	483 833	729 396	2 537	2 123	2 764	1 676 825	340 636	528 284	2 010
DECEMBRE	-2 973											
1989												
JANVIER	-2 261											
FEBVRIER	-2 447											

(1) LES RENSEIGNEMENTS CONCERNANT CE TYPE DE BATIMENT SONT COMPRIS DANS LES COLONNES PRECEDENTES
(2) LES DONNEES ANNUELLES CORRESPONDENT A DES MOYENNES MEN SUELLES

NOUVELLES CONSTRUCTIONS NON RESIDENTIELLES

	AUTORISEES			COMMENCEES		
	NOMBRE DE BATIMENTS	VOLUME (EN M3)	SURFACE TOTALE (EN M2)	NOMBRE DE BATIMENTS	VOLUME (EN M3)	SURFACE TOTALE (EN M2)
1978	7 224	27 147 770	5 408 861	5 978	23 297 580	4 409 553
1979	7 244	28 449 685	5 786 579	6 766	24 062 016	5 032 640
1980	6 603	22 398 239	4 690 415	5 514	19 846 835	3 949 553
1981	5 358	21 594 319	4 187 839	4 761	17 323 276	3 470 609
1982	5 998	22 984 655	4 259 034	5 257	17 137 312	3 384 985
1983	6 375	20 979 198	4 212 500	6 072	22 170 365	4 257 285
1984	6 362	22 067 221	4 244 610	5 352	18 161 551	3 531 269
1985	6 676	26 038 356	4 916 066	6 198	22 421 520	4 228 672
1986	7 284	25 375 764	5 159 600	5 441	20 078 268	3 839 366
1987	7 998	33 462 204	6 522 949	6 001	22 926 294	4 575 532
1987						
SEPTEMBRE	691	3 168 789	626 221	748	2 825 083	526 298
OCTOBRE	745	3 302 662	633 990	566	2 326 301	483 637
NOVEMBRE	567	2 780 614	504 180	417	1 882 705	388 733
DECEMBRE	688	3 788 363	738 115	383	1 543 407	279 327
1988						
JANVIER	460	2 274 470	465 249	385	2 087 988	407 188
FEBVRIER	543	2 128 830	394 906	606	2 441 069	511 629
MARS	743	4 270 924	779 891	567	2 574 684	468 292
AVRIL	618	2 518 878	478 020	701	3 081 267	606 728
MAI	775	3 456 044	704 670	464	2 104 388	392 311
JUIN	1 013	5 826 687	917 569	552	3 919 685	585 069
JUILLET	729	3 069 537	673 079	433	2 167 689	370 037
AOUT	864	4 006 197	786 184	860	3 843 802	739 259
SEPTEMBRE	799	3 465 978	625 204	814	3 518 795	701 072
OCTOBRE	690	3 379 968	622 915	790	3 205 620	602 709
NOVEMBRE	660	3 173 944	580 384	564	2 170 648	448 838
DECEMBRE	-615					
1989						
JANVIER	-501					
FEBVRIER	-565					

NOUVELLES CONSTRUCTIONS NON RESIDENTIELLES

	AUTORISEES								
	MOINS DE 3 000 M3			3 000 A 9 999 M3			10 000 A 19 999 M3		
	NOMBRE DE BATIMENTS	VOLUME (EN M3)	SURFACE TOTALE (EN M2)	NOMBRE DE BATIMENTS	VOLUME (EN M3)	SURFACE TOTALE (EN M2)	NOMBRE DE BATIMENTS	VOLUME (EN M3)	SURFACE TOTALE (EN M2)
1978	5 582	5 275 058	1 398 294	1 149	6 146 078	1 370 901	286	3 921 572	791 567
1979	5 412	5 180 485	1 367 432	1 287	6 656 095	1 475 037	301	4 155 230	822 308
1980	5 030	4 783 893	1 257 446	1 137	5 801 393	1 261 567	272	3 706 992	719 527
1981	4 024	3 760 555	985 716	926	4 710 783	1 015 417	235	3 341 470	664 437
1982	4 703	4 414 091	1 201 597	946	4 886 544	1 067 589	189	2 646 257	502 578
1983	4 981	4 836 231	1 286 396	1 027	5 272 811	1 127 104	212	2 901 330	559 750
1984	4 799	4 796 390	1 216 446	1 148	5 923 784	1 250 696	252	3 514 780	686 919
1985	4 943	4 921 975	1 244 144	1 272	6 497 814	1 405 198	270	3 709 303	728 467
1986	5 387	5 548 117	1 433 430	1 420	7 400 361	1 604 918	293	4 040 294	770 964
1987	5 719	6 011 316	1 529 266	1 644	8 356 749	1 808 910	361	4 924 410	957 327
1987									
SEPTEMBRE	501	551 740	141 745	132	678 413	141 576	30	415 766	83 062
OCTOBRE	526	521 409	131 510	156	819 570	187 806	34	487 007	87 841
NOVEMBRE	394	413 322	104 964	121	614 454	130 491	32	442 566	89 122
DECEMBRE	496	515 081	127 987	137	720 221	157 913	27	362 163	74 964
1988									
JANVIER	302	316 958	79 770	111	588 580	132 573	18	241 233	48 979
FEVRIER	385	417 439	104 834	122	678 483	142 554	27	350 149	66 840
MARS	501	521 823	135 727	169	893 178	195 613	33	444 186	86 554
AVRIL	422	481 719	119 953	155	818 975	173 225	24	326 573	57 330
MAI	514	529 737	135 020	196	1 001 502	208 620	39	549 038	106 838
JUIN	667	727 333	179 176	249	1 317 218	274 400	48	637 539	128 648
JUILLET	496	526 469	131 907	185	933 295	203 246	26	351 433	77 332
AOUT	605	670 639	164 627	174	911 303	185 841	48	661 823	141 333
SEPTEMBRE	538	565 496	140 402	195	1 007 576	211 993	36	470 852	89 748
OCTOBRE	476	509 803	123 217	141	702 696	150 085	41	585 525	113 768
NOVEMBRE	436	423 062	107 452	167	870 097	177 681	29	413 309	85 180

	AUTORISEES					
	20 000 A 49 999 M3			50 000 M3 ET PLUS		
	NOMBRE DE BATIMENTS	VOLUME (EN M3)	SUPERFICIE TOTALE (EN M2)	NOMBRE DE BATIMENTS	VOLUME (EN M3)	SUPERFICIE TOTALE (EN M2)
1978	154	4 543 750	844 536	53	7 261 312	1 003 563
1979	182	5 338 015	956 190	63	7 128 056	1 156 788
1980	122	3 605 695	633 268	42	4 500 266	818 607
1981	128	3 808 490	704 360	45	5 973 021	817 909
1982	108	3 182 607	531 340	52	7 790 864	932 800
1983	116	3 405 064	649 775	39	4 563 782	589 475
1984	122	3 591 968	648 505	41	4 240 299	442 044
1985	136	4 042 179	735 031	55	6 867 085	803 226
1986	133	3 858 577	738 386	51	4 528 415	611 902
1987	195	6 011 977	1 044 218	79	8 157 752	1 183 228
1987						
SEPTEMBRE	16	498 796	95 323	12	1 024 074	164 515
OCTOBRE	21	599 093	110 096	8	875 583	116 737
NOVEMBRE	14	428 158	79 128	6	882 114	100 475
DECEMBRE	16	534 386	106 669	12	1 656 512	270 582
1988						
JANVIER	21	625 552	108 826	8	502 147	95 101
FEVRIER	5	143 245	21 286	4	539 514	59 392
MARS	25	683 628	112 967	15	1 728 109	249 030
AVRIL	10	294 770	58 311	7	596 841	69 201
MAI	18	496 643	103 156	8	879 124	151 036
JUIN	36	1 185 250	199 551	13	1 959 347	135 794
JUILLET	19	601 630	122 457	3	656 710	138 137
AOUT	25	701 296	145 301	12	1 061 136	149 062
SEPTEMBRE	22	648 037	119 684	8	774 017	63 377
OCTOBRE	25	819 236	143 545	7	762 708	92 300
NOVEMBRE	20	624 279	130 373	8	843 197	79 698

NOUVELLES CONSTRUCTIONS NON RESIDENTIELLES

	COMMENCEES								
	MOINS DE 3 000 M3			3 000 A 9 999 M3			10 000 A 19 999 M3		
	NOMBRE DE BATI-MENTS	VOLUME (EN M3)	SURFACE TOTALE (EN M2)	NOMBRE DE BATI-MENTS	VOLUME (EN M3)	SURFACE TOTALE (EN M2)	NOMBRE DE BATI-MENTS	VOLUME (EN M3)	SURFACE TOTALE (EN M2)
1978	4 665	4 295 696	1 146 114	912	4 802 286	1 060 868	244	3 317 778	680 187
1979	5 156	4 947 572	1 307 166	1 149	5 991 098	1 345 465	256	3 534 878	715 878
1980	4 212	3 958 698	1 041 509	946	4 902 541	1 066 328	202	2 798 697	533 674
1981	3 586	3 473 808	905 151	840	4 268 358	922 419	203	2 879 783	565 338
1982	4 081	3 791 988	1 015 885	866	4 399 246	954 406	170	2 269 480	448 225
1983	4 729	4 598 813	1 224 077	983	5 021 437	1 070 136	210	2 917 603	544 857
1984	4 075	4 019 901	1 048 212	962	4 988 403	1 066 420	194	2 729 016	536 188
1985	4 687	4 601 337	1 192 529	1 121	5 767 512	1 228 002	232	3 176 360	630 537
1986	4 070	4 095 587	1 055 392	1 006	5 196 017	1 115 693	215	3 043 513	578 795
1987	4 404	4 575 790	1 156 513	1 147	5 904 988	1 280 102	252	3 423 249	659 168
1987									
SEPTEMBRE	538	578 220	147 292	157	818 948	175 866	33	430 615	82 038
OCTOBRE	431	450 478	113 470	90	496 465	109 142	23	338 694	65 481
NOVEMBRE	287	297 340	75 119	96	490 622	104 907	15	203 320	39 388
DECEMBRE	279	307 935	77 146	75	395 368	89 652	13	168 119	33 700
1988									
JANVIER	264	279 368	68 332	76	409 671	85 354	24	332 927	77 933
FEVRIER	417	451 275	111 366	132	673 770	144 624	36	482 582	92 527
MARS	388	434 654	108 824	137	740 328	163 237	22	300 524	55 833
AVRIL	506	506 675	131 039	141	727 197	159 856	30	375 736	76 746
MAI	315	302 556	77 071	115	594 009	131 428	16	205 504	43 199
JUIN	375	394 939	100 896	128	699 717	146 743	25	347 084	70 583
JUILLET	316	319 890	79 794	83	437 180	91 039	13	193 866	35 707
AOUT	602	653 182	159 863	197	1 014 007	210 793	29	399 590	79 225
SEPTEMBRE	586	641 971	160 652	157	847 003	183 567	37	492 623	103 281
OCTOBRE	568	576 862	147 027	158	808 891	174 334	36	483 282	97 264
NOVEMBRE	394	395 740	99 741	121	625 629	129 241	29	398 939	80 275

	COMMENCEES					
	20 000 A 49 999 M3			50 000 M3 ET PLUS		
	NOMBRE DE BATIMENTS	VOLUME (EN M3)	SUPERFICIE TOTALE (EN M2)	NOMBRE DE BATIMENTS	VOLUME (EN M3)	SUPERFICIE TOTALE (EN M2)
1978	106	3 100 155	541 563	51	7 781 665	980 821
1979	155	4 589 986	863 874	50	4 998 572	800 357
1980	119	3 493 368	620 855	35	4 693 531	687 187
1981	100	3 040 187	551 552	32	3 661 140	526 149
1982	104	2 975 370	490 766	36	3 701 228	475 903
1983	103	3 068 047	554 886	47	6 564 465	863 326
1984	92	2 808 077	512 795	29	3 616 154	367 654
1985	110	3 203 230	576 825	48	5 673 081	600 779
1986	113	3 323 024	609 389	37	4 420 127	480 097
1987	143	4 110 771	766 787	55	4 911 496	712 962
1987						
SEPTEMBRE	17	484 743	82 288	3	512 557	38 814
OCTOBRE	16	422 675	77 239	6	617 989	118 305
NOVEMBRE	12	365 474	81 488	7	525 949	87 831
DECEMBRE	10	279 522	35 328	6	392 463	43 501
1988						
JANVIER	16	504 361	80 493	5	561 661	95 076
FEVRIER	16	460 279	77 549	5	373 163	85 563
MARS	15	444 430	63 451	5	654 748	76 947
AVRIL	14	374 665	63 077	10	1 096 994	176 010
MAI	12	338 741	64 224	6	663 578	76 389
JUIN	12	321 351	51 947	12	2 156 594	214 900
JUILLET	13	408 681	67 779	8	808 052	95 718
AOUT	25	791 578	140 768	7	985 445	148 610
SEPTEMBRE	23	733 731	129 493	11	803 467	124 079
OCTOBRE	24	714 109	140 599	4	622 476	43 485
NOVEMBRE	17	511 967	97 435	3	238 373	42 146

PERMIS DE BATIR ACCORDES POUR LA TRANSFORMATION DE BATIMENTS RESIDENTIELS
REPARTITION PAR PROVINCE

	ANVERS	BRABANT	HAINAUT	LIEGE	LIMBOURG	LUXEM- BOURG	NAMUR	FLANDRE ORIENTALE	FLANDRE OCCI- DENTALE	LE ROYAUME
1978	1 911	3 139	3 358	2 813	1 275	509	1 112	3 211	3 278	20 606
1979	2 246	3 103	2 936	2 581	1 204	495	948	3 198	3 292	20 003
1980	1 892	2 827	2 806	2 734	1 011	449	950	3 305	2 854	18 828
1981	1 500	2 504	2 227	2 231	772	355	778	2 981	2 932	16 280
1982	1 409	2 260	2 101	2 155	674	336	733	3 143	2 560	15 371
1983	1 475	2 316	2 005	2 009	639	339	767	2 704	2 569	14 823
1984	1 617	2 486	2 123	2 235	917	379	795	2 704	2 552	15 808
1985	1 506	2 517	2 052	2 240	790	342	721	2 753	2 550	15 471
1986	1 783	2 709	1 962	1 937	862	325	696	2 835	2 445	15 554
1987	2 321	2 756	2 410	2 140	933	341	783	2 911	2 897	17 492
1987										
SEPTEMBRE	213	260	243	227	97	43	70	267	196	1 616
OCTOBRE	124	280	196	181	46	23	53	289	221	1 413
NOVEMBRE	160	192	203	122	74	18	52	229	174	1 224
DECEMBRE	219	177	203	136	71	17	49	210	262	1 344
1988										
JANVIER	119	294	154	112	37	19	48	161	179	1 123
FEVRIER	170	189	126	139	77	23	49	191	235	1 199
MARS	181	268	178	170	115	51	78	254	260	1 555
AVRIL	189	248	156	182	120	32	63	213	219	1 422
MAI	267	317	219	228	105	45	97	294	202	1 774
JUIN	240	357	292	212	142	55	80	350	334	2 062
JUILLET	123	366	244	194	86	44	94	214	283	1 648
AOUT	230	298	271	262	130	51	112	278	257	1 889
SEPTEMBRE	172	248	234	224	76	27	54	312	237	1 584
OCTOBRE	217	298	184	178	58	46	53	244	248	1 526
NOVEMBRE	179	257	152	112	68	14	77	207	178	1 244

BATIMENTS RESIDENTIELS DONT LA TRANSFORMATION A COMMENCE
REPARTITION PAR PROVINCE

	ANVERS	BRABANT	HAINAUT	LIEGE	LIMBOURG	LUXEM- BOURG	NAMUR	FLANDRE ORIENTALE	FLANDRE OCCI- DENTALE	LE ROYAUME
1978	1 569	2 687	3 181	2 805	1 064	447	1 172	3 177	3 100	19 202
1979	1 816	2 761	2 959	2 359	1 040	434	894	2 893	2 895	18 051
1980	1 644	2 408	2 220	2 171	997	364	828	2 715	2 805	16 152
1981	1 430	2 201	1 856	1 797	810	315	477	2 815	2 507	14 208
1982	1 275	2 068	1 956	2 069	639	326	786	2 430	2 406	13 955
1983	1 390	2 369	1 726	2 050	751	349	612	3 221	2 666	15 134
1984	1 459	2 109	1 817	1 850	700	249	623	2 590	2 421	13 818
1985	1 444	2 207	1 964	2 192	688	398	784	2 756	2 373	14 806
1986	1 360	1 872	1 645	1 610	608	247	469	2 269	2 205	12 285
1987	1 527	1 925	1 427	1 554	687	230	505	2 265	2 280	12 400
1987										
SEPTEMBRE	239	243	206	249	154	61	84	359	202	1 797
OCTOBRE	170	226	139	180	48	19	48	193	194	1 217
NOVEMBRE	121	121	127	148	47	35	45	147	162	953
DECEMBRE	170	72	116	131	49	9	37	107	194	885
1988										
JANVIER	77	219	39	145	25	10	28	152	165	860
FEVRIER	140	238	59	122	62	49	84	157	221	1 132
MARS	129	226	75	131	58	19	30	296	258	1 222
AVRIL	170	289	127	254	107	47	59	291	201	1 545
MAI	233	198	130	170	90	16	39	164	169	1 209
JUIN	168	196	227	130	72	17	85	265	252	1 412
JUILLET	109	238	132	133	40	16	53	191	199	1 111
AOUT	142	258	338	192	103	35	72	376	286	1 802
SEPTEMBRE	132	303	261	149	98	55	92	251	289	1 630
OCTOBRE	188	268	287	224	161	47	90	318	211	1 794
NOVEMBRE	214	174	190	101	85	18	58	213	207	1 260

PERMIS DE BATIR ACCORDES POUR LA TRANSFORMATION DE BATIMENTS NON RESIDENTIELS
REPARTITION PAR PROVINCE

	ANVERS	BRABANT	HAINAUT	LIEGE	LIMBOURG	LUXEM- BOURG	NAMUR	FLANDRE ORIENTALE	FLANDRE OCCI- DENTALE	LE ROYAUME
1978	631	640	603	412	287	117	270	949	989	4 898
1979	745	632	521	409	294	137	229	913	957	4 837
1980	652	603	570	434	256	108	207	876	866	4 572
1981	544	653	404	361	187	88	186	756	762	3 941
1982	528	526	377	341	234	82	167	720	816	3 791
1983	522	552	390	355	229	96	181	875	1 006	4 206
1984	515	641	445	363	231	91	202	860	1 031	4 379
1985	600	637	405	444	297	104	206	854	954	4 501
1986	663	832	468	492	318	111	190	993	1 039	5 106
1987	879	754	581	566	348	128	206	1 053	1 204	5 719
1987										
SEPTEMBRE	88	64	54	35	46	13	11	74	82	467
OCTOBRE	61	83	54	54	19	9	23	100	93	496
NOVEMBRE	77	66	37	41	36	7	10	99	64	437
DECEMBRE	90	49	55	37	24	10	19	90	123	497
1988										
JANVIER	49	84	44	38	28	8	12	78	79	420
FEVRIER	50	60	22	41	29	15	18	79	89	403
MARS	57	82	39	35	44	11	19	88	107	482
AVRIL	53	55	31	51	34	14	21	74	99	432
MAI	91	59	50	49	26	12	37	108	81	513
JUIN	73	82	73	41	49	15	20	121	144	618
JUILLET	34	109	50	42	24	20	21	67	87	454
AOUT	91	79	53	71	55	14	32	101	112	608
SEPTEMBRE	73	56	43	62	30	10	18	109	96	497
OCTOBRE	84	85	44	45	30	15	18	91	90	502
NOVEMBRE	76	66	30	25	23	10	21	79	86	416

BATIMENTS NON RESIDENTIELS DONT LA TRANSFORMATION A COMMENCE
REPARTITION PAR PROVINCE

	ANVERS	BRABANT	HAINAUT	LIEGE	LIMBOURG	LUXEM- BOURG	NAMUR	FLANDRE ORIENTALE	FLANDRE OCCI- DENTALE	LE ROYAUME
1978	475	477	446	381	209	95	199	824	861	3 967
1979	564	538	503	340	211	94	216	812	862	4 140
1980	514	466	375	305	222	88	178	716	804	3 668
1981	448	521	354	250	169	91	80	656	608	3 177
1982	365	442	342	309	177	72	177	621	632	3 137
1983	507	580	336	365	234	96	139	823	932	4 012
1984	476	507	356	255	154	63	125	742	922	3 600
1985	479	518	361	386	233	113	183	849	872	3 994
1986	407	503	350	353	218	68	132	714	807	3 552
1987	515	491	313	358	225	69	108	726	862	3 667
1987										
SEPTEMBRE	83	51	54	56	56	16	13	88	116	533
OCTOBRE	75	49	35	51	17	9	7	70	61	374
NOVEMBRE	41	38	29	45	21	8	17	59	67	325
DECEMBRE	51	22	30	19	24	2	6	36	51	241
1988										
JANVIER	39	81	15	34	16	2	4	47	60	298
FEVRIER	65	69	24	51	48	11	29	78	128	503
MARS	43	68	14	27	39	8	3	107	123	432
AVRIL	70	68	19	46	44	24	18	104	72	465
MAI	96	48	20	29	24	4	9	52	51	333
JUIN	47	39	33	22	12	9	14	60	75	311
JUILLET	18	55	22	25	7	6	13	36	58	240
AOUT	41	56	69	41	27	16	24	120	105	499
SEPTEMBRE	74	67	45	33	29	11	31	106	130	526
OCTOBRE	70	78	70	47	31	9	35	116	115	571
NOVEMBRE	81	42	44	35	28	6	18	66	87	407

PERMIS DE BATIR ACCORDES POUR DES BATIMENTS RESIDENTIELS NOUVEAUX
REPARTITION PAR REGION

	REGION FLAMANDE	REGION WALLONNE	REGION BRUXELLOISE	LE ROYAUME
1978	32 860	17 004	354	50 218
1979	29 027	14 745	345	44 117
1980	25 115	11 516	278	36 909
1981	18 443	8 329	195	26 967
1982	16 109	5 965	103	22 177
1983	14 130	5 223	140	19 493
1984	17 891	4 915	224	23 030
1985	19 574	5 132	378	25 084
1986	19 313	4 913	383	24 609
1987	21 837	5 947	444	28 228
1987				
SEPTEMBRE	1 830	503	60	2 393
OCTOBRE	1 572	470	41	2 083
NOVEMBRE	1 661	433	33	2 127
DECEMBRE	2 260	449	11	2 720
1988				
JANVIER	1 664	405	32	2 101
FEVRIER	2 000	549	27	2 576
MARS	2 145	747	46	2 938
AVRIL	2 036	602	26	2 664
MAI	2 243	678	70	2 991
JUIN	2 341	789	45	3 175
JUILLET	1 858	691	53	2 602
AOUT	1 995	692	63	2 750
SEPTEMBRE	2 250	525	43	2 818
OCTOBRE	1 943	537	80	2 560
NOVEMBRE	2 162	465	76	2 703
DECEMBRE	2 495*	461*	17*	2 973*
1989				
JANVIER	1 853*	387*	21*	2 261*
FEVRIER	1 880*	540*	27*	2 447*

PERMIS DE BATIR ACCORDES POUR DES BATIMENTS NON RESIDENTIELS NOUVEAUX
REPARTITION PAR REGION

	REGION FLAMANDE	REGION WALLONNE	REGION BRUXELLOISE	LE ROYAUME
1978	4 398	2 732	94	7 224
1979	4 510	2 613	121	7 244
1980	4 049	2 469	85	6 603
1981	3 347	1 914	97	5 358
1982	3 779		90	5 998
1983	4 154	2 150	71	6 375
1984	4 109	2 179	74	6 362
1985	4 420	2 127	129	6 676
1986	4 941	2 202	141	7 284
1987	5 320	2 537	141	7 998
1987				
SEPTEMBRE	451	227	13	691
OCTOBRE	471	258	16	745
NOVEMBRE	337	211	19	567
DECEMBRE	489	184	15	688
1988				
JANVIER	292	144	24	460
FEVRIER	378	159	6	543
MARS	483	247	13	743
AVRIL	399	208	11	618
MAI	493	266	16	775
JUIN	665	339	9	1 013
JUILLET	423	281	25	729
AOUT	537	307	20	864
SEPTEMBRE	535	249	15	799
OCTOBRE	437	237	16	690
NOVEMBRE	457	195	8	660
DECEMBRE	410*	196*	9*	615*
1989				
JANVIER	351*	145*	5*	501*
FEVRIER	401*	158*	6*	565*

STATISTIQUE DES NOUVELLES CONSTRUCTIONS AUTORISEES

1988 : OCTOBRE

	RESIDENTIELLES						NON RESIDENTIELLES					
	NOMBRE TOTAL DE		VOLUME (EN M3)	SURFACE (EN M2)		NBRE DE BATIMENTS A 1 LOGEMENT (1)	NOMBRE DE TRANSFORMATIONS	NOMBRE TOTAL DE		VOLUME (EN M3)	SURFACE (EN M2)	
	BATI-MENTS	LOGEMENTS		HABI-TABLE	TOTALE			BATI-MENTS	LOGEMENTS		HABI-TABLE	TOTALE
ANVERS	317	662	317521	72639	103691	292	118	44	10	261349	1543	53167
MALINES	107	130	83109	16797	26711	101	66	30	11	334901	756	70210
TURNHOUT	161	191	129758	26238	40706	153	33	31	4	157346	585	36934
ANVERS	585	983	530388	115674	171108	546	217	105	25	753596	2884	160311
BRUXELLES-CAPITALE	80	233	123756	29811	41353	68	96	16	8	102769	726	21338
HAL-VILVORDE	136	160	102075	22363	33230	130	62	20	2	217007	291	40822
LOUVAIN	146	156	110818	23377	36002	145	58	14	1	30712	207	7463
NIVELLES	156	174	105593	23877	34818	154	82	37		116076		27533
BRABANT	518	723	442242	99428	145403	497	298	87	11	466564	1224	97156
ATH	18	60	33884	5952	12897	8	7	8	1	13917	135	2406
CHARLEROI	48	48	27752	5488	8774	48	64	23	1	72930	184	13447
MONS	29	34	16937	3528	5152	27	48	13		36507		7822
MOUSCRON	7	7	4341	794	1303	7	6	3		4155		1032
SOIGNIES	19	21	12309	2331	3730	18	18	11	5	57085	662	9605
THUIN	24	24	16962	3155	5558	24	16	3		10572		1498
TOURNAI	21	21	17565	3223	5586	21	25	10		9169		2349
HAINAUT	166	215	129750	24471	43000	153	184	71	7	204335	981	38159
HUY	15	15	9705	1468	2924	15	23	10		10330		2198
LIEGE	55	56	33505	5345	10296	54	104	25	1	57279	102	10639
VERVIERS	40	43	30004	4242	9368	38	34	20	2	47192	147	8611
WAREMME	14	15	10614	1534	3309	13	17	3		9305		1396
LIEGE	124	129	83828	12589	25897	120	178	58	3	124106	249	22844
HASSELT	132	223	116307	24026	37233	123	29	20	3	174055	488	27756
MAASEIK	119	164	108287	21262	34468	108	16	27	4	461941	543	60893
TONGRES	53	75	47101	9958	15304	50	13	9	1	18382	98	3685
LIMBOURG	304	462	271695	55246	87005	281	58	56	8	654378	1129	92334
ARLON	8	8	5986	866	2242	8	11	5	1	28122	93	5932
BASTOGNE	8	9	5156	784	1743	7	3	10		19368		3533
MARCHE-EN-FAMENNE	12	12	5545	911	1798	12	8	8	1	15801	98	3204
NEUFCHATEAU	6	6	4646	544	1552	6	11	7		18914		3942
VIRTON	9	9	6173	900	2250	9	13	9		12742		2791
LUXEMBOURG	43	44	27506	4005	9585	42	46	39	2	94947	191	19402
DINANT	9	9	5172	1128	1800	9	13	13		22416		4446
NAMUR	34	49	24802	5153	8187	32	36	15	1	29094	120	5441
PHILIPPEVILLE	5	8	4323	807	1213	4	4	4	1	3457	48	943
NAMUR	48	66	34297	7088	11200	45	53	32	2	54967	168	10830
ALOST	79	102	65672	12939	20050	74	45	15	6	17886	687	5443
TERMONDE	64	95	51058	10807	16282	59	21	8		29293		5105
EKLO	29	33	22054	4703	6579	27	16	16	1	40132	118	10286
GAND	137	139	103394	20807	31587	135	87	45	1	163822	163	33957
AUDENARDE	27	27	18684	3782	5859	27	28	11		42943		8110
SAINT-NICOLAS	66	70	44118	8976	13750	62	47	22	1	88533	88	13179
FLANDRE ORIENTALE	402	466	304980	62014	94107	384	244	117	9	382609	1056	76080
BRUGES	105	204	113442	22648	34951	96	109	20	4	32693	658	8336
DIXMUDE	25	39	24158	4639	7184	24	13	17	1	35728	129	8141
YPRES	22	22	15085	2806	4634	22	22	13		133310		11066
COURTRAI	76	77	53277	10978	16340	75	42	26	2	218680	347	37253
OSTENDE	36	134	49307	10094	14203	26	18	13	2	50926	212	10869
ROULERS	42	43	27139	5831	8450	41	10	12	2	95655	446	14479
TIELT	35	36	23427	4963	7105	34	14	19	2	66587	222	12974
FURNES	29	84	30999	6666	9501	23	20	5	1	10887	120	2881
FLANDRE OCCIDENTALE	370	639	336834	68625	102368	341	248	125	14	644466	2134	105799
LE ROYAUME	2560	3727	2161520	449140	689673	2409	1526	690	81	3379968	10016	622915
REGION FLAMANDE	1943	2866	1656790	347299	523820	1827	887	437	59	2682768	7701	482809
REGION WALLONNE	537	628	380974	72030	124500	514	543	237	14	594431	1589	118768
REGION BRUXELLOISE	80	233	123756	29811	41353	68	96	16	8	102769	726	21338

(1) LES RENSEIGNEMENTS CONCERNANT CE TYPE DE BATIMENT SONT COMPRIS DANS LES COLONNES PRECEDENTES

STATISTIQUE DES NOUVELLES CONSTRUCTIONS AUTORISEES

1988 : NOVEMBRE

	RESIDENTIELLES						NON RESIDENTIELLES					
	NOMBRE TOTAL DE		VOLUME (EN M3)	SURFACE (EN M2)		NBRE DE BATIMENTS A 1 LOGEMENT (1)	NOMBRE DE TRANSFORMATIONS	NOMBRE TOTAL DE		VOLUME (EN M3)	SURFACE (EN M2)	
	BATI-MENTS	LOGEMENTS		HABI-TABLE	TOTALE			BATI-MENTS	LOGEMENTS		HABI-TABLE	TOTALE
ANVERS	337	532	303325	67067	96784	302	128	55	3	413132	557	72936
MALINES	116	147	93529	18803	29556	105	36	29	7	164714	867	43093
TURNHOUT	144	164	106855	21176	33806	139	15	36	1	176443	363	40090
ANVERS	597	843	503709	107046	160146	546	179	120	11	754289	1787	156119
BRUXELLES-CAPITALE	76	124	75211	15915	24063	67	57	8	1	97924	94	26848
HAL-VILVORDE	187	305	183982	39372	57232	173	82	36	6	226647	796	28893
LOUVAIN	221	246	188339	39404	59721	213	64	38	7	264984	998	42770
NIVELLES	128	175	100809	25334	34934	119	54	20	16	32076	660	7389
BRABANT	612	850	548341	120025	175950	572	257	102	30	621631	2548	105900
ATH	10	11	5462	1145	1725	9	4	5		3127		668
CHARLEROI	27	37	21472	4093	7090	25	78	16		117515		18969
MONS	22	22	12347	2691	4218	22	18	10		15925		2945
MOUSCRON	6	6	3841	751	1149	6	7	8	2	23749	218	4840
SOIGNIES	22	22	14149	2780	4179	22	16	10		27076		7749
THUIN	16	22	13422	2742	4435	15	18	5		10170		2322
TOURNAI	10	10	5533	1043	1725	10	11	8		18477		4474
HAINAUT	113	130	76226	15245	24521	109	152	62	2	216039	218	41967
HUY	8	8	4259	800	1415	8	17	5	1	6988	66	1636
LIEGE	76	78	45108	7346	14193	75	64	26	2	44558	157	9188
VERVIERS	32	68	33338	5148	10582	27	25	18	1	62176	63	12296
WAREMME	7	7	4413	646	1245	7	6	4	2	40527	162	5545
LIEGE	123	161	87118	13940	27435	117	112	53	6	154249	448	28665
HASSELT	165	326	180031	37711	57843	153	42	17	3	42608	469	8813
MAASEIK	121	126	87187	18813	28450	119	10	19	2	70925	310	17877
TONGRES	92	133	79511	18055	26347	87	16	10	1	62735	198	11705
LIMBOURG	378	585	346729	74579	112640	359	68	46	6	176268	977	38395
ARLON	7	7	5005	771	1794	7	1	3		8197		1287
BASTOGNE							4	7		7512		1845
MARCHE-EN-FAMENNE	9	13	4676	767	1489	5	2	7	1	20007	138	4536
NEUFCHATEAU	10	10	6674	920	2238	10	3	5		8838		1996
VIRTON	8	8	5643	735	1990	8	4	4		16390		3140
LUXEMBOURG	34	38	21998	3193	7511	30	14	26	1	60944	138	12804
DINANT	11	11	21139	4761	7144	11	14	12	2	21137	296	5016
NAMUR	50	51	29386	6224	9744	49	52	19	1	82203	70	20520
PHILIPPEVILLE	6	6	5308	923	1780	6	11	3		2079		563
NAMUR	67	68	55833	11908	18668	66	77	34	3	105419	366	26099
ALOST	77	86	64406	13495	20655	76	29	16	4	88605	598	18885
TERMONDE	57	63	38630	8397	12288	54	28	9		53102		10499
EEKLO	35	36	23200	5212	7188	34	17	6		5615		1289
GAND	119	125	88639	17435	26971	115	76	41	1	535945	40	60090
AUDENARDE	28	28	22193	4201	6910	28	20	14		49047		8918
SAINT-NICOLAS	85	93	62573	12663	19008	83	37	21		64861		14566
FLANDRE ORIENTALE	401	431	299641	61403	93020	390	207	107	5	797175	638	114247
BRUGES	95	182	85298	18091	25993	91	58	19	1	56742	98	9172
DIXMUDE	4	4	2715	488	837	4	7	5	1	7656	236	1680
YPRES	23	23	11636	2589	3817	23	14	10		30657		7813
COURTRAI	86	105	58989	13124	18986	83	27	17	1	66554	76	12203
OSTENDE	46	181	63727	13919	19593	34	21	10		18610		4556
ROULERS	78	82	44865	10303	14350	74	37	22	2	60790	215	11644
TIELT	28	35	21416	4164	6381	26	5	21		35129		7056
FURNES	18	220	63808	13816	19548	13	9	6		11792		2064
FLANDRE OCCIDENTALE	378	832	352454	76494	109505	348	178	110	5	287930	625	56188
LE ROYAUME	2703	3938	2292049	483833	729396	2537	1244	660	69	3173944	7745	580384
REGION FLAMANDE	2162	3242	1874854	398298	592264	2029	778	457	40	2507293	5821	436612
REGION WALLONNE	465	572	341984	69620	113069	441	409	195	28	568727	1830	116924
REGION BRUXELLOISE	76	124	75211	15915	24063	67	57	8	1	97924	94	26848

(1) LES RENSEIGNEMENTS CONCERNANT CE TYPE DE BATIMENT SONT COMPRIS DANS LES COLONNES PRECEDENTES

STATISTIQUE DES NOUVELLES CONSTRUCTIONS COMMENCEES

1988 : OCTOBRE

	RESIDENTIELLES						NON RESIDENTIELLES					
	NOMBRE TOTAL DE		VOLUME (EN M3)	SURFACE (EN M2)		NBR DE BATIMENTS A 1 LOGEMENT (1)	NOMBRE DE TRANSFORMATIONS	NOMBRE TOTAL DE		VOLUME (EN M3)	SURFACE (EN M2)	
	BATI-MENTS	LOGE-MENTS		HABI-TABLE	TOTALE			BATI-MENTS	LOGE-MENTS		HABI-TABLE	TOTALE
ANVERS	190	214	148642	28726	46269	179	78	47	2	262892	198	49773
MALINES	94	105	77342	16060	25299	89	68	27	2	226254	198	56839
TURNHOUT	181	202	133919	25700	42044	174	42	37	2	144728	192	32267
ANVERS	465	521	359903	70486	113612	442	188	111	6	633874	588	138879
BRUXELLES-CAPITALE	60	145	66693	14656	20599	48	98	27	4	291769	320	53479
HAL-VILVORDE	178	179	118927	24901	37077	177	59	15	2	73410	156	10536
LOUVAIN	106	106	81201	15673	24447	106	46	15		36660		7341
NIVELLES	112	133	84695	18474	27518	109	65	8		13692		3333
BRABANT	456	563	351516	73704	109641	440	268	65	6	415531	476	74689
ATH	4	4	3126	446	1063	4	5	4		4328		875
CHARLEROI	28	30	19198	3756	6354	26	79	21	1	23727	50	4997
MONS	29	29	22538	4187	7343	29	38	19		34743		7873
MOUSCRON	22	26	13878	2339	4423	19	28	10	2	42184	180	8279
SOIGNIES	39	39	23381	4584	7538	39	53	19		69492		12555
THUIN	28	31	17630	3941	6035	27	46	23	2	83597	282	14720
TOURNAI	16	17	9731	1879	3156	15	38	27	3	41109	296	10367
HAINAUT	166	176	109482	21132	35912	159	287	123	8	299180	808	59666
HUY	20	20	12490	2045	3803	20	32	8	2	17717	108	3014
LIEGE	91	99	62439	10550	19708	87	141	34	1	45105	72	10937
VERVIERS	63	72	49971	7201	15102	61	39	39		77260		16254
WAREMME	19	20	13409	1971	4083	18	12	3		8275		1093
LIEGE	193	211	138309	21767	42696	186	224	84	3	148357	180	31298
HASSELT	171	313	173027	34723	55480	146	137	36	6	161756	557	35281
MAASEIK	115	160	97355	19152	31130	108	6	21	5	44744	573	11851
TONGRES	38	48	33919	6053	10735	35	18	12	4	21990	508	5567
LIMBOURG	324	521	304301	59928	97345	289	161	69	15	228490	1638	52699
ARLON	31	45	23010	3826	7684	30	16	5	1	26757	93	7970
BASTOGNE	12	12	8942	1295	2710	12	5	6		11742		2814
MARCHE-EN-FAMENNE	3	3	2293	374	764	3	1					
NEUFCHATEAU	9	9	6852	1086	2323	9	1	2		225		74
VIRTON	18	18	13264	1957	4422	18	24	9		13912		3528
LUXEMBOURG	73	87	54361	8538	17903	72	47	22	1	52636	93	14386
DINANT	36	36	21125	3890	7070	36	44	25	5	53635	530	11702
NAMUR	37	37	24576	4804	7994	37	29	8	1	25586	120	5294
PHILIPPEVILLE	16	21	9605	1928	3136	15	17	5		4145		968
NAMUR	89	94	55306	10622	18200	88	90	38	6	83366	650	17964
Alost	124	160	87434	17584	27237	121	114	24	2	52934	211	13176
TERMONDE	44	65	34364	7079	10626	42	20	9	1	28580	63	6784
EKKLO	15	19	10606	2222	3298	14	12	6		15444		2655
GAND	127	136	86299	17356	26494	124	118	59	2	572370	219	50220
AUDENARDE	19	19	12740	2528	3875	19	14	10	3	56373	282	12895
SAINT-NICOLAS	119	123	77661	15754	23377	115	40	24	1	187294	99	35912
FLANDRE ORIENTALE	448	522	309104	62503	94907	435	318	132	9	912995	874	121642
BRUGES	102	285	134385	24546	39590	82	62	15		26423		7013
DIXMUDE	18	18	13704	2751	4002	18	10	9		15965		4305
YPRES	16	16	10605	2294	3353	16	36	19		35220		8317
COURTRAI	139	169	95637	19877	29085	133	54	47	7	119672	771	22915
OSTENDE	72	82	36903	8078	11194	70	8	5		49425		10515
ROULERS	40	43	29948	6150	9066	38	15	18	5	78578	615	14205
TIELT	41	42	37542	8199	12146	40	20	32	1	101918	120	22866
FURNES	13	109	36485	8017	11400	11	6	1		3990		1350
FLANDRE OCCIDENTALE	441	764	395209	79712	119836	408	211	146	13	431191	1506	91486
LE ROYAUME	2655	3459	2077491	408392	650052	2519	1794	790	67	3205620	6813	602709
REGION FLAMANDE	1962	2613	1568645	313203	487224	1857	983	488	45	2316620	4762	422583
REGION WALLONNE	633	701	442153	80533	142229	614	713	275	18	597231	1731	126647
REGION BRUXELLOISE	60	145	66693	14656	20599	48	98	27	4	291769	320	53479

(1) LES RENSEIGNEMENTS CONCERNANT CE TYPE DE BATIMENT SONT COMPRIS DANS LES COLONNES PRECEDENTES

STATISTIQUE DES NOUVELLES CONSTRUCTIONS COMMENCEES

1988 : NOVEMBRE

	RESIDENTIELLES						NON RESIDENTIELLES					
	NOMBRE TOTAL DE		VOLUME (EN M3)	SURFACE (EN M2)		NBRE DE BATI- MENTS A 1 LOGE- MENT (1)	NOMBRE DE TRANS- FORMA- TIONS	NOMBRE TOTAL DE		VOLUME (EN M3)	SURFACE (EN M2)	
	BATI- MENTS	LOGE- MENTS		HABI- TABLE	TOTALE			BATI- MENTS	LOGE- MENTS		HABI- TABLE	TOTALE
ANVERS	271	396	235564	49417	75126	245	137	41	6	201694	553	37515
MALINES	110	115	82550	15976	26011	107	58	25	3	243371	337	56882
TURNHOUT	152	167	115905	23125	36426	147	19	28	1	116808	100	26390
ANVERS	533	678	434019	88518	137563	499	214	94	10	561873	990	120787
BRUXELLES-CAPITALE	24	31	21459	4899	7091	22	29	5	25	31526	927	11527
HAL-VILVORDE	90	113	68517	14934	21906	86	22	10	1	120078	100	24873
LOUVAIN	134	179	104567	21733	31969	129	49	16	2	105686	210	22680
NIVELLES	111	114	73101	15968	23030	109	74	24	5	56870	368	15506
BRABANT	359	437	267644	57534	83996	346	174	55	33	314160	1605	74586
ATH	4	4	2162	414	671	4	1	1		480		120
CHARLEROI	27	27	16041	3409	5096	27	58	10		24237		4133
MONS	31	32	18934	3605	6023	30	69	19	2	33300	161	7047
MOUSCRON	2	2	1429	302	445	2	2	2		510		201
SOIGNIES	21	26	15615	3160	5080	19	14	18		54910		6586
THUIN	30	30	21884	4244	7018	30	14	6		2981		969
TOURNAI	22	22	12854	2264	3896	22	32	15	1	28375	59	5894
HAINAUT	137	143	88919	17398	29229	134	190	71	3	144793	220	24950
HUY	2	2	1028	192	319	2	5	3		3110		709
LIEGE	54	58	33059	5612	10314	51	59	25		131767		26538
VERVIERS	33	39	24266	3718	7505	29	28	19	2	57868	176	11334
WAREMME	13	13	7529	1332	2470	13	9	2		680		229
LIEGE	102	112	65882	10854	20608	95	101	49	2	193425	176	38810
HASSETT	132	183	115173	22918	37035	126	50	21	1	110247	100	19709
MAASEIK	72	88	50602	9909	16704	68	27	15	2	51587	193	11313
TONGRES	43	43	39282	7733	12985	43	8	8		14232		3335
LIMBOURG	247	314	205057	40560	66724	237	85	44	3	176066	293	34357
ARLON	3	3	1593	194	589	3	5					
BASTOGNE	3	3	2333	382	823	3		4	1	14496	78	2422
MARCHE-EN-FAMENNE	10	10	6311	907	2009	10	6	3		9081		1696
NEUFCHATEAU	1	1	490	97	142	1	2	3		3249		692
VIRTON	4	4	2259	349	751	4	5					
LUXEMBOURG	21	21	12986	1929	4314	21	18	10	1	26826	78	4810
DINANT	12	12	21089	4805	7415	12	12	9		14486		3047
NAMUR	27	68	32642	4913	10258	24	37	6		7578		1128
PHILIPPEVILLE	11	11	7938	1478	2606	11	9	7		16862		3828
NAMUR	50	91	61669	11196	20279	47	58	22		38926		8003
ALOST	30	31	24398	4715	7716	29	23	8	1	51078	94	7831
TERMONDE	45	48	31147	6826	9607	44	10	11		15505		3542
EKKLO	28	30	19792	4255	6247	27	22	10		16982		4032
GAND	126	149	91950	18775	27995	120	101	37	2	77520	164	17961
AUDENARDE	21	21	16980	3533	5041	21	18	5		7306		1739
SAINT-NICOLAS	61	100	52420	11177	15989	55	39	18		52840		12061
FLANDRE ORIENTALE	311	379	236687	49281	72595	296	213	89	3	221231	258	47166
BRUGES	51	62	41716	8177	12520	49	51	20	3	73131	263	14660
DIXMUEDE	20	21	13807	2796	4214	19	6	7	1	11730	129	3600
YPRES	21	23	13286	2806	4176	20	26	25	1	82346	85	18547
COURTRAI	99	113	66790	15025	21334	92	52	18	2	132412	229	21629
OSTENDE	54	117	49870	10406	15011	46	21	9	3	11638	215	3131
ROULERS	50	50	32031	8919	10168	50	32	27		110428		19954
TIELT	27	27	18569	3468	5473	27	6	19		65243		12071
FURNES	41	176	67893	13769	21080	32	13	5		6420		1777
FLANDRE OCCIDENTALE	363	589	303962	63366	93976	335	207	130	10	493348	921	95369
LE ROYAUME	2123	2764	1676825	340636	528284	2010	1260	564	65	2170648	4541	448838
REGION FLAMANDE	1678	2252	1352809	278392	424733	1582	790	383	29	1678282	2772	345232
REGION WALLONNE	421	481	302557	57345	96460	406	441	176	11	460840	842	92079
REGION BRUXELLOISE	24	31	21459	4899	7091	22	29	5	25	31526	927	11527

(1) LES RENSEIGNEMENTS CONCERNANT CE TYPE DE BATIMENT SONT COMPRIS DANS LES COLONNES PRECEDENTES

STATISTIQUE DES NOUVELLES CONSTRUCTIONS AUTORISEES

1988 : OCTOBRE

	BATIMENTS RESIDENTIELS									
	MOINS DE 5 NIVEAUX					5 NIVEAUX OU PLUS				
	NOMBRE TOTAL DE		VOLUME (EN M3)	SURFACE (EN M2)		NOMBRE TOTAL DE		VOLUME (EN M3)	SURFACE (EN M2)	
	BATI-MENTS	LOGE-MENTS		HABI-TABLE	TOTALE	BATI-MENTS	LOGE-MENTS		HABI-TABLE	TOTALE
ANVERS	313	404	211223	44463	67250	4	258	106298	28176	36441
MALINES	106	121	79805	16023	25487	1	9	3304	774	1224
TURNHOUT	160	181	125626	25379	39406	1	10	4132	859	1300
ANVERS	579	706	416654	85865	132143	6	277	113734	29809	38965
BRUXELLES-CAPITALE	72	80	48044	11759	15577	8	153	75712	18052	25776
HAL-VILVORDE	136	160	102075	22363	33230					
LOUVAIN	144	144	105329	21898	34055	2	12	5489	1479	1947
NIVELLES	156	174	105593	23877	34818					
BRABANT	508	558	361041	79897	117680	10	165	81201	19531	27723
ATH	18	60	33884	5952	12897					
CHARLEROI	48	48	27752	5488	8774					
MONS	29	34	16937	3528	5152					
MOUSCRON	7	7	4341	794	1303					
SOIGNIES	19	21	12309	2331	3730					
THUIN	24	24	16962	3155	5558					
TOURNAI	20	20	14804	2686	4520	1	1	2761	537	1066
HAINAUT	165	214	126989	23934	41934	1	1	2761	537	1066
HUY	15	15	9705	1468	2924					
LIEGE	55	56	33505	5345	10296					
VERVIERS	40	43	30004	4242	9368					
WAREMME	14	15	10614	1534	3309					
LIEGE	124	129	83828	12589	25897					
HASSELT	129	175	105833	21068	33556	3	48	10474	2958	3677
MAASEIK	119	164	108287	21262	34468					
TONGRES	53	75	47101	9958	15304					
LIMBOURG	301	414	261221	52288	83328	3	48	10474	2958	3677
ARLON	8	8	5986	866	2242					
BASTOGNE	8	9	5156	784	1743					
MARCHE-EN-FAMENNE	12	12	5545	911	1798					
NEUFCHATEAU	6	6	4646	544	1552					
VIRTON	9	9	6173	900	2250					
LUXEMBOURG	43	44	27506	4005	9585					
DINANT	9	9	5172	1128	1800					
NAMUR	32	32	21544	4430	6873	2	17	3258	723	1314
PHILIPPEVILLE	5	8	4323	807	1213					
NAMUR	46	49	31039	6365	9886	2	17	3258	723	1314
ALOST	79	102	65672	12939	20050					
TERMONDE	64	95	51058	10807	16282					
EKKLO	29	33	22054	4703	6579					
GAND	137	139	103394	20807	31587					
AUDENARDE	27	27	18684	3782	5859					
SAINT-NICOLAS	66	70	44118	8976	13750					
FLANDRE ORIENTALE	402	466	304980	62014	94107					
BRUGES	98	127	81327	16246	25234	7	77	32115	6402	9717
DIXMUDE	25	39	24158	4639	7184					
YPRES	22	22	15085	2806	4634					
COURTRAI	76	77	53277	10978	16340					
OSTENDE	32	94	36942	7854	10868	4	40	12365	2240	3335
ROULERS	42	43	27139	5831	8450					
TIELT	35	36	23427	4963	7105					
FURNES	26	52	24047	5224	7437	3	32	6952	1442	2064
FLANDRE OCCIDENTALE	356	490	285402	58541	87252	14	149	51432	10084	15116
LE ROYAUME	2524	3070	1898660	385498	601812	36	657	262860	63642	87861
REGION FLAMANDE	1918	2380	1475661	302969	464115	25	486	181129	44330	59705
REGION WALLONNE	534	610	374955	70770	122120	3	18	6019	1260	2380
REGION BRUXELLOISE	72	80	48044	11759	15577	8	153	75712	18052	25776

STATISTIQUE DES NOUVELLES CONSTRUCTIONS AUTORISEES

1988 : NOVEMBRE

	BATIMENTS RESIDENTIELS									
	MOINS DE 5 NIVEAUX					5 NIVEAUX OU PLUS				
	NOMBRE TOTAL DE		VOLUME (EN M3)	SURFACE (EN M2)		NOMBRE TOTAL DE		VOLUME (EN M3)	SURFACE (EN M2)	
	BATI-MENTS	LOGE-MENTS		HABI-TABLE	TOTALE	BATI-MENTS	LOGE-MENTS		HABI-TABLE	TOTALE
ANVERS	332	462	272095	59810	86484	5	70	31230	7257	10300
MALINES	115	142	90045	18173	28370	1	5	3484	630	1186
TURNHOUT	143	163	106034	21028	33501	1	1	821	148	305
ANVERS	590	767	468174	99011	148355	7	76	35535	8035	11791
BRUXELLES-CAPITALE	72	84	56139	11769	18287	4	40	19072	4146	5776
HAL-VILVORDE	184	210	138524	30594	44174	3	95	45458	8778	13058
LOUVAIN	219	235	170839	35496	54429	2	11	17500	3908	5292
NIVELLES	127	151	94446	22766	31859	1	24	6363	2568	3075
BRABANT	602	680	459948	100625	148749	10	170	88393	19400	27201
ATH	10	11	5462	1145	1725					
CHARLEROI	26	27	19066	3634	6173	1	10	2406	459	917
MONS	22	22	12347	2691	4218					
MOUSCRON	6	6	3841	751	1149					
SOIGNIES	22	22	14149	2780	4179					
THUIN	15	15	10964	2175	3565	1	7	2458	567	870
TOURNAI	10	10	5533	1043	1725					
HAINAUT	111	113	71362	14219	22734	2	17	4864	1026	1787
HUY	8	8	4259	800	1415					
LIEGE	76	78	45108	7346	14193					
VERVIERS	30	42	24219	3571	7227	2	26	9119	1577	3355
WAREMME	7	7	4413	646	1245					
LIEGE	121	135	77999	12363	24080	2	26	9119	1577	3355
HASSELLT	162	258	163885	32925	52259	3	68	16146	4786	5584
MAASEIK	121	126	87187	18813	28450					
TONGRES	92	133	79511	18055	26347					
LIMBOURG	375	517	330583	69793	107056	3	68	16146	4786	5584
ARLON	7	7	5005	771	1794					
BASTOGNE										
MARCHE-EN-FAMENNE	9	13	4676	767	1489					
NEUFCHATEAU	10	10	6674	920	2238					
VIRTON	8	8	5643	735	1990					
LUXEMBOURG	34	38	21998	3193	7511					
DINANT	10	10	6289	1191	1994	1	1	14850	3570	5150
NAMUR	50	51	29386	6224	9744					
PHILIPPEVILLE	6	6	5308	923	1780					
NAMUR	66	67	40983	8338	13518	1	1	14850	3570	5150
ALOST	77	86	64406	13495	20655					
TERMONDE	57	63	38630	8397	12288					
EKLO	35	36	23200	5212	7188					
GAND	119	125	88639	17435	26971					
AUDENARDE	28	28	22193	4201	6910					
SAINT-NICOLAS	85	93	62573	12663	19008					
FLANDRE ORIENTALE	401	431	299641	61403	93020					
BRUGES	93	97	57757	12518	18332	2	85	27541	5573	7661
DIXMUDE	4	4	2715	488	837					
YPRES	23	23	11636	2589	3817					
COURTRAI	85	95	53358	12364	17539	1	10	5631	760	1447
OSTENDE	39	50	29686	5912	8915	7	131	34041	8007	10678
ROULERS	78	82	44865	10303	14350					
TIELT	27	29	19169	3681	5647	1	6	2247	483	734
FURNES	15	44	18220	3517	5654	3	176	45588	10299	13894
FLANDRE OCCIDENTALE	364	424	237406	51372	75091	14	408	115048	25122	34414
LE ROYAUME	2664	3172	2008094	420317	640114	39	766	283955	63516	89282
REGION FLAMANDE	2133	2584	1645167	347669	522125	29	658	229687	50629	70139
REGION WALLONNE	459	504	306788	60879	99702	6	68	35196	8741	13367
REGION BRUXELLOISE	72	84	56139	11769	18287	4	40	19072	4146	5776

STATISTIQUE DES NOUVELLES CONSTRUCTIONS COMMENCEES

1988 : OCTOBRE

	BATIMENTS RESIDENTIELS									
	MOINS DE 5 NIVEAUX					5 NIVEAUX OU PLUS				
	NOMBRE TOTAL DE		VOLUME (EN M3)	SURFACE (EN M2)		NOMBRE TOTAL DE		VOLUME (EN M3)	SURFACE (EN M2)	
	BATI-MENTS	LOGE-MENTS		HABI-TABLE	TOTALE	BATI-MENTS	LOGE-MENTS		HABI-TABLE	TOTALE
ANVERS	187	208	125394	25451	38847	3	6	23248	3275	7422
MALINES	93	100	75992	15610	24809	1	5	1350	450	490
TURNHOUT	181	202	133919	25700	42044					
ANVERS	461	510	335305	66761	105700	4	11	24598	3725	7912
BRUXELLES-CAPITALE	55	91	45328	9922	13800	5	54	21365	4734	6799
HAL-VILVORDE	178	179	118927	24901	37077					
LOUVAIN	106	106	81201	15673	24447					
NIVELLES	112	133	84695	18474	27518					
BRABANT	451	509	330151	68970	102842	5	54	21365	4734	6799
ATH	4	4	3126	446	1063					
CHARLEROI	28	30	19198	3756	6354					
MONS	29	29	22538	4187	7343					
MOUSCRON	22	26	13878	2339	4423					
SOIGNIES	39	39	23381	4584	7538					
THUIN	28	31	17630	3941	6035					
TOURNAI	16	17	9731	1879	3156					
HAINAUT	166	176	109482	21132	35912					
HUY	20	20	12490	2045	3803					
LIEGE	91	99	62439	10550	19708					
VERVIERS	63	72	49971	7201	15102					
WAREMME	19	20	13409	1971	4083					
LIEGE	193	211	138309	21767	42696					
HASSELT	167	208	121961	23798	38134	4	105	51066	10925	17346
MAASEIK	115	160	97355	19152	31130					
TONGRES	38	48	33919	6053	10735					
LIMBOURG	320	416	253235	49003	79999	4	105	51066	10925	17346
ARLON	30	30	19080	2874	6185	1	15	3930	952	1499
BASTOGNE	12	12	8942	1295	2710					
MARCHE-EN-FAMENNE	3	3	2293	374	764					
NEUFCHATEAU	9	9	6852	1086	2323					
VIRTON	18	18	13264	1957	4422					
LUXEMBOURG	72	72	50431	7586	16404	1	15	3930	952	1499
DINANT	36	36	21125	3890	7070					
NAMUR	37	37	24576	4804	7994					
PHILIPPEVILLE	16	21	9605	1928	3136					
NAMUR	89	94	55306	10622	18200					
ALOST	123	127	82612	16482	25803	1	33	4822	1082	1434
TERMONDE	44	65	34364	7079	10626					
EKKLO	14	14	8801	1965	2836	1	5	1805	257	462
GAND	127	136	86299	17356	26494					
AUDENARDE	19	19	12740	2528	3875					
SAINT-NICOLAS	119	123	77661	15754	23377					
FLANDRE ORIENTALE	446	484	302477	61164	93011	2	38	6627	1339	1896
BRUGES	86	111	67809	14138	20653	16	174	66576	10408	18937
DIXMUDE	18	18	13704	2751	4002					
YPRES	16	16	10605	2294	3353					
COURTRAI	138	151	89242	18489	27211	1	18	6395	1188	1874
OSTENDE	72	82	36903	8078	11194					
ROULERS	40	43	29948	6150	9066					
TIELT	40	41	25615	5321	7865	1	1	11927	2878	4281
FURNES	11	11	4183	945	1260	2	98	32302	7072	10140
FLANDRE OCCIDENTALE	421	473	278009	58166	84604	20	291	117200	21546	35232
LE ROYAUME	2619	2945	1852705	365171	579368	36	514	224786	43221	70684
REGION FLAMANDE	1932	2168	1369154	275668	424838	30	445	199491	37535	62386
REGION WALLONNE	632	686	438223	79581	140730	1	15	3930	952	1499
REGION BRUXELLOISE	55	91	45328	9922	13800	5	54	21365	4734	6799

STATISTIQUE DES NOUVELLES CONSTRUCTIONS COMMENCEES

1988 : NOVEMBRE

	BATIMENTS RESIDENTIELS									
	MOINS DE 5 NIVEAUX					5 NIVEAUX OU PLUS				
	NOMBRE TOTAL DE		VOLUME (EN M3)	SURFACE (EN M2)		NOMBRE TOTAL DE		VOLUME (EN M3)	SURFACE (EN M2)	
	BATI-MENTS	LOGE-MENTS		HABI-TABLE	TOTALE	BATI-MENTS	LOGE-MENTS		HABI-TABLE	TOTALE
ANVERS	263	351	204443	42568	64188	8	45	31121	6849	10938
MALINES	110	115	82550	15976	26011					
TURNHOUT	152	167	115905	23125	36426					
ANVERS	525	633	402898	81669	126625	8	45	31121	6849	10938
BRUXELLES-CAPITALE	23	24	18329	4088	5988	1	7	3130	811	1103
HAL-VILVORDE	89	97	63337	13325	20089	1	16	5180	1609	1817
LOUVAIN	132	148	91065	18962	28221	2	31	13502	2771	3748
NIVELLES	111	114	73101	15968	23030					
BRABANT	355	383	245832	52343	77328	4	54	21812	5191	6668
ATH	4	4	2162	414	671					
CHARLEROI	27	27	16041	3409	5096					
MONS	31	32	18934	3605	6023					
MOUSCRON	2	2	1429	302	445					
SOIGNIES	21	26	15615	3160	5080					
THUIN	30	30	21884	4244	7018					
TOURNAI	22	22	12854	2264	3896					
HAINAUT	137	143	88919	17398	28229					
HUY	2	2	1028	192	319					
LIEGE	54	58	33059	5612	10314					
VERVIERS	33	39	24266	3718	7505					
WAREMME	13	13	7529	1332	2470					
LIEGE	102	112	65882	10854	20608					
HASSETT	131	173	111468	22128	35900	1	10	3705	790	1135
MAASEIK	71	78	48969	9497	16077	1	10	1633	412	627
TONGRES	43	43	39282	7733	12985					
LIMBOURG	245	294	199719	39358	64962	2	20	5338	1202	1762
ARLON	3	3	1593	194	589					
BASTOGNE	3	3	2333	382	823					
MARCHE-EN-FAMENNE	10	10	6311	907	2009					
NEUFCHATEAU	1	1	490	97	142					
VIRTON	4	4	2259	349	751					
LUXEMBOURG	21	21	12986	1929	4314					
DINANT	11	11	6239	1235	2265	1	1	14850	3570	5150
NAMUR	25	26	14689	2946	4844	2	42	17953	1967	5414
PHILIPPEVILLE	11	11	7938	1478	2606					
NAMUR	47	48	28866	5659	9715	3	43	32803	5537	10564
ALOST	30	31	24398	4715	7716					
TERMONDE	45	48	31147	6826	9607					
EKLO	28	30	19792	4255	6247					
GAND	124	133	86946	17589	26424	2	16	5004	1186	1571
AUDENARDE	21	21	16980	3533	5041					
SAINT-NICOLAS	61	100	52420	11177	15989					
FLANDRE ORIENTALE	309	363	231683	48095	71024	2	16	5004	1186	1571
BRUGES	51	62	41716	8177	12520					
DIXMUDE	20	21	13807	2796	4214					
YPRES	21	23	13286	2806	4176					
COURTRAI	97	104	64205	14365	20474	2	9	2585	660	860
OSTENDE	51	92	40621	8535	12274	3	25	9249	1871	2737
ROULERS	50	50	32031	6919	10168					
TIELT	27	27	18569	3468	5473					
FURNES	36	97	39467	9002	13091	5	79	28426	4767	7989
FLANDRE OCCIDENTALE	353	476	263702	56088	82390	10	113	40260	7298	11586
LE ROYAUME	2094	2473	1540487	313373	485195	29	291	136338	27263	43089
REGION FLAMANDE	1653	2011	1252404	257477	393311	25	241	100405	20915	31422
REGION WALLONNE	418	438	269754	51808	85896	3	43	32803	5537	10564
REGION BRUXELLOISE	23	24	18329	4088	5988	1	7	3130	811	1103

STATISTIQUE DES NOUVELLES CONSTRUCTIONS AUTORISEES
 REPARTITION DES NOUVELLES CONSTRUCTIONS NON RESIDENTIELLES
 D'APRES LEUR DESTINATION

1988 : OCTOBRE

	NOMBRE DE BATIMENTS	VOLUME (EN M3)	SUPERFICIE TOTALE (EN M2)
BATIMENTS POUR AGRICULTURE, HORTICULTURE OU ELEVAGE	207	856060	192781
BATIMENTS POUR INDUSTRIE OU ARTISANAT	97	1230056	179928
BATIMENTS POUR ENTREPOSAGE, MANUTENTION, TRANSPORT (ENTREPRISES PUBLIQUES)	3	3219	656
BATIMENTS POUR ENTREPOSAGE, MANUTENTION, TRANSPORT (ENTREPRISES PRIVEES)	113	474954	71187
BATIMENTS POUR COMMERCE, BANQUE, FINANCE, ASSURANCE	56	202532	49592
BATIMENTS POUR SPECTACLES, DIVERTISSE- MENTS, AUDITIONS	12	63738	11247
BATIMENTS POUR SOINS PERSONNELS ET SERVICES	21	63597	15290
BATIMENTS POUR ADMINISTRATION PUBLIQUE ET ADMINISTRATION PARASTATALE (BUREAUX)	6	57426	8888
BATIMENTS POUR ADMINISTRATION PRIVEE (BUREAUX)	21	203949	45104
BATIMENTS POUR USAGE CULTUREL (ENSEIGNE- MENT, SCIENCE, ARTS)	18	44376	10916
BATIMENTS POUR USAGE SPORTIF	9	19516	2370
BATIMENTS POUR REPARATION ET ENTRETIEN D'AUTOS POUR DES TIERS	28	125884	24628
GARAGES PROPREMENT DITS, C-A-D ABRIS INDIVIDUELS OU COLLECTIFS POUR AUTO- MOBILES PRIVEES	91	27492	8628
BATIMENTS POUR AUTRES USAGES (EGLISES, CHAPELLES, TEMPLES, ETC.)	8	7169	1700

STATISTIQUE DES NOUVELLES CONSTRUCTIONS AUTORISEES
 REPARTITION DES NOUVELLES CONSTRUCTIONS NON RESIDENTIELLES
 D'APRES LEUR DESTINATION

1988 : NOVEMBRE

	NOMBRE DE BATIMENTS	VOLUME (EN M3)	SUPERFICIE TOTALE (EN M2)
BATIMENTS POUR AGRICULTURE, HORTICULTURE OU ELEVAGE	170	658716	161466
BATIMENTS POUR INDUSTRIE OU ARTISANAT	98	965467	137170
BATIMENTS POUR ENTREPOSAGE, MANUTENTION, TRANSPORT (ENTREPRISES PUBLIQUES)			
BATIMENTS POUR ENTREPOSAGE, MANUTENTION, TRANSPORT (ENTREPRISES PRIVEES)	129	570662	98206
BATIMENTS POUR COMMERCE, BANQUE, FINANCE, ASSURANCE	57	198672	46218
BATIMENTS POUR SPECTACLES, DIVERTISSE- MENTS, AUDITIONS	9	6150	1752
BATIMENTS POUR SOINS PERSONNELS ET SERVICES	9	14765	4347
BATIMENTS POUR ADMINISTRATION PUBLIQUE ET ADMINISTRATION PARASTATALE (BUREAUX)	2	41710	13692
BATIMENTS POUR ADMINISTRATION PRIVEE (BUREAUX)	22	247114	45242
BATIMENTS POUR USAGE CULTUREL (ENSEIGNE- MENT, SCIENCE, ARTS)	25	302614	37128
BATIMENTS POUR USAGE SPORTIF	9	67073	10677
BATIMENTS POUR REPARATION ET ENTRETIEN D'AUTOS POUR DES TIERS	15	43088	9290
GARAGES PROPREMENT DITS, C-A-D ABRIS INDIVIDUELS OU COLLECTIFS POUR AUTO- MOBILES PRIVEES	111	44610	12577
BATIMENTS POUR AUTRES USAGES (EGLISES, CHAPELLES, TEMPLES, ETC.)	4	13303	2619

STATISTIQUE DES NOUVELLES CONSTRUCTIONS COMMENCEES
 REPARTITION DES NOUVELLES CONSTRUCTIONS NON RESIDENTIELLES
 D'APRES LEUR DESTINATION

1988 : OCTOBRE

	NOMBRE DE BATIMENTS	VOLUME (EN M3)	SUPERFICIE TOTALE (EN M2)
BATIMENTS POUR AGRICULTURE, HORTICULTURE OU ELEVAGE	255	1237423	221367
BATIMENTS POUR INDUSTRIE OU ARTISANAT	100	495913	88892
BATIMENTS POUR ENTREPOSAGE, MANUTENTION, TRANSPORT (ENTREPRISES PUBLIQUES)	3	1920	477
BATIMENTS POUR ENTREPOSAGE, MANUTENTION, TRANSPORT (ENTREPRISES PRIVEES)	128	791716	131259
BATIMENTS POUR COMMERCE, BANQUE, FINANCE, ASSURANCE	57	162863	39246
BATIMENTS POUR SPECTACLES, DIVERTISSE- MENTS, AUDITIONS	4	2526	828
BATIMENTS POUR SOINS PERSONNELS ET SERVICES	18	24590	6380
BATIMENTS POUR ADMINISTRATION PUBLIQUE ET ADMINISTRATION PARASTATALE (BUREAUX)	5	47014	9803
BATIMENTS POUR ADMINISTRATION PRIVEE (BUREAUX)	31	103849	22656
BATIMENTS POUR USAGE CULTUREL (ENSEIGNE- MENT, SCIENCE, ARTS)	32	193486	49916
BATIMENTS POUR USAGE SPORTIF	17	49650	9151
BATIMENTS POUR REPARATION ET ENTRETIEN D'AUTOS POUR DES TIERS	20	55559	11644
GARAGES PROPREMENT DITS, C-A-D ABRIS INDIVIDUELS OU COLLECTIFS POUR AUTO- MOBILES PRIVEES	119	37361	10670
BATIMENTS POUR AUTRES USAGES (EGLISES, CHAPELLES, TEMPLES, ETC.)	1	1750	420

STATISTIQUE DES NOUVELLES CONSTRUCTIONS COMMENCEES
 REPARTITION DES NOUVELLES CONSTRUCTIONS NON RESIDENTIELLES
 D'APRES LEUR DESTINATION

1988 : NOVEMBRE

	NOMBRE DE BATIMENTS	VOLUME (EN M3)	SUPERFICIE TOTALE (EN M2)
BATIMENTS POUR AGRICULTURE, HORTICULTURE OU ELEVAGE	153	570451	143529
BATIMENTS POUR INDUSTRIE OU ARTISANAT	83	547245	99446
BATIMENTS POUR ENTREPOSAGE, MANUTENTION, TRANSPORT (ENTREPRISES PUBLIQUES)	3	7080	1054
BATIMENTS POUR ENTREPOSAGE, MANUTENTION, TRANSPORT (ENTREPRISES PRIVEES)	109	469250	76075
BATIMENTS POUR COMMERCE, BANQUE, FINANCE, ASSURANCE	42	123722	22822
BATIMENTS POUR SPECTACLES, DIVERTISSE- MENTS, AUDITIONS	6	10615	2768
BATIMENTS POUR SOINS PERSONNELS ET SERVICES	15	101208	21456
BATIMENTS POUR ADMINISTRATION PUBLIQUE ET ADMINISTRATION PARASTATALE (BUREAUX)	2	1485	475
BATIMENTS POUR ADMINISTRATION PRIVEE (BUREAUX)	18	88436	27792
BATIMENTS POUR USAGE CULTUREL (ENSEIGNE- MENT, SCIENCE, ARTS)	12	89256	21061
BATIMENTS POUR USAGE SPORTIF	11	61463	9570
BATIMENTS POUR REPARATION ET ENTRETIEN D'AUTOS POUR DES TIERS	18	62166	11979
GARAGES PROPREMENT DITS, C-A-D ABRIS INDIVIDUELS OU COLLECTIFS POUR AUTO- MOBILES PRIVEES	90	31596	9627
BATIMENTS POUR AUTRES USAGES (EGLISES, CHAPELLES, TEMPLES, ETC.)	2	6675	1184

