

ISSN 0772-7704

STATISTIQUES INDUSTRIELLES

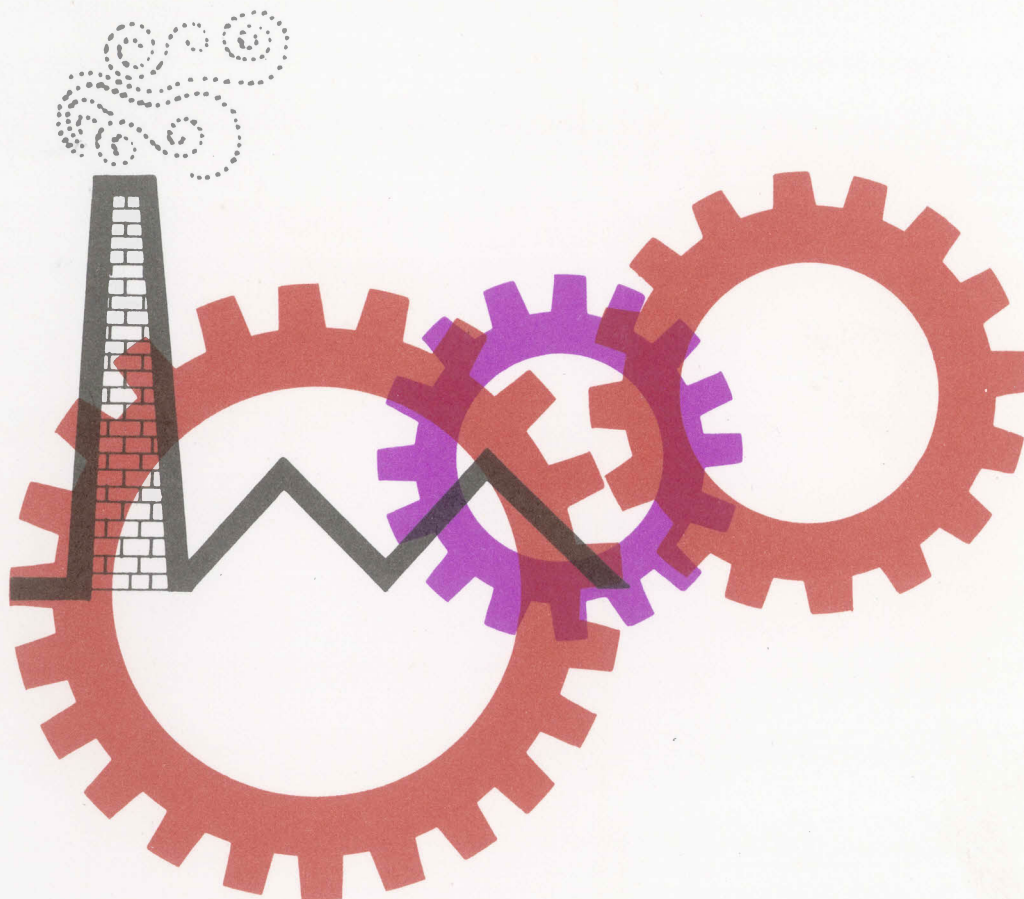

1986

PUBLICATION MENSUELLE

JANVIER, N° 1

INSTITUT NATIONAL DE STATISTIQUE

ROYAUME DE BELGIQUE

MINISTÈRE DES AFFAIRES ÉCONOMIQUES

STATISTIQUES INDUSTRIELLES

1986

PUBLICATION MENSUELLE

JANVIER, N^o 1

En vente à L'INSTITUT NATIONAL DE STATISTIQUE

18^e ANNEE

Rue de Louvain, 44 - 1000 Bruxelles
Centre Albert, 8^e étage,
Place Albert I, 4 - 6000 Charleroi
Quai Marcellis, 30 - 4020 Liège

Ce numéro : Belgique : 85 F
Etranger : 135 FB
Abonnement : Belgique : 700 F
Etranger : 1200 FB

Compte chèque postal No 000-2005886-23 de
l'INS, rue de Louvain, 44 - 1000 Bruxelles

SIGNES CONVENTIONNELS

Les renseignements ne sont pas disponibles	..
0 ou inférieur à la moitié de l'unité utilisée	-
Chiffres provisoires	(*)
La virgule est employée pour séparer les unités des décimales	,

DROITS D'AUTEURS RESERVES

La reproduction du contenu de cette publication, qu'elle soit intégrale ou partielle, dans la forme originale ou remaniée, est interdite sauf autorisation écrite de l'Institut national de Statistique.

L'utilisation du contenu de cette publication, à titre explicatif ou justificatif, dans un article, un compte rendu ou un livre, est autorisée, moyennant indication claire et précise de la source.

TABLE DES MATIERES

STATISTIQUES MENSUELLES

I. Indices de la production Industrielle	7
A. Moyennes mobiles des indices des douze derniers mois	7
B. Indices bruts	10
II. Production industrielle en chiffres absolus	20
Mines de houille et de fer, captage de grisou	20
Livraisons de charbon belge sur le marché intérieur.	
Importations et exportations de charbon	20
Extraction de la pierre à bâtir et d'autres minéraux non métalliques	21
Industries alimentaires	22
Industrie du tabac	26
Filatures et activités diverses de l'industrie textile	26
Tissage	28
Industrie de la bonneterie	32
Industrie du vêtement et de la confection	34
Industrie de la chaussure et de la pantoufle	36
Industries du bois et des produits connexes	37
Industrie du papier	38
Industries du cuir et du caoutchouc	39
Industrie du savon	39
Industrie chimique	40
Industrie des dérivés du pétrole	41
Fabriques d'agglomérés de houille et cokeries	42
Production nette, importations et exportations de gaz	43
Industrie des produits minéraux non métalliques	43
Sidérurgie	45
Industrie des métaux non ferreux	46
Industrie des fabrications métalliques	47
Industrie de la transformation des matières plastiques	53
Expéditions de l'industrie des fabrications métalliques (données trimestrielles)	55
Electricité	68
Distribution d'eau	68
III. Emploi	69

STATISTIQUES ANNUELLES

Année 1982	
- Confitureries, siroperies, fabriques de conserves de fruits et industries connexes	79
Année 1983	
- Industrie des abattoirs de volaille et d'autres animaux de basse-cour	83
- Fabrication de boissons diverses	87
- Industrie du peignage de la laine	91
- Industrie de l'achèvement	95
- Industrie de l'eau	101
STATISTIQUE DES AUTORISATIONS DE BATIR ET DES BATIMENTS COMMENCES	
- Permis de bâtir accordés pour des bâtiments résidentiels nouveaux - Répartition par province	107
- Permis de bâtir accordés pour des bâtiments non résidentiels nouveaux - Répartition par province	107
- Nouvelles constructions résidentielles	108
- Nouvelles constructions non résidentielles	108
- Nouvelles constructions non résidentielles autorisées par catégorie de volume	109
- Nouvelles constructions non résidentielles commencées par catégorie de volume	110
- Permis de bâtir accordés pour la transformation de bâtiments résidentiels - Répartition par province	111
- Bâtiments résidentiels dont la transformation a commencé - Répartition par province	111
- Permis de bâtir accordés pour la transformation de bâtiments non-résidentiels - Répartition par province	112
- Bâtiments non résidentiels dont la transformation a commencé - Répartition par province	112
- Permis de bâtir accordés pour des bâtiments résidentiels nouveaux - Répartition par région	113
- Permis de bâtir accordés pour des bâtiments non résidentiels nouveaux - Répartition par région	113
- Nouvelles constructions autorisées : août 1985	114
- Nouvelles constructions commencées : juillet 1985	115

Remarques concernant les statistiques mensuelles ou trimestrielles

- Les chiffres de production ou des livraisons pour les diverses années sont des moyennes mensuelles ou trimestrielles.
- Les totaux peuvent parfois être légèrement différents de la somme des résultats partiels du fait que ceux-ci ont été arrondis.

**STATISTIQUES
MENSUELLES**

I. INDICES DE LA PRODUCTION INDUSTRIELLE(1980=100)

A. MOYENNES MOBILES DES 12 DERNIERS MOIS (1)
INDICE GENERAL ET INDICES PAR GENRE D'AFFECTATION DE LA PRODUCTION

	INDICE GENERAL DE LA PRODUCTION INDUSTRIELLE		INDICES PAR GENRE D'AFFECTATION DE LA PRODUCTION					CONSTRUCTION
	SANS LA CONSTRUCTION	Y COMPRIS LA CONSTRUCTION	MATIERES PREMIERES ET BIENS INTER-MEDIAIRES	BIENS DE CONSUM-MATION NON DURABLES	BIENS DE CONSUM-MATION DURABLES	BIENS D'INVESTISSEMENT		
						SANS LA CONSTRUCTION	Y COMPRIS LA CONSTRUCTION	
1979	101.4	100.2	101.7	100.3	101.0	103.6	98.2	95.7
1980	100.1	100.2	100.3	100.2	100.2	100.2	100.5	100.5
1981	97.4	94.3	96.2	101.0	97.4	96.7	87.3	82.8
1982	97.4	93.3	94.3	104.2	99.9	97.8	84.9	79.0
1983	99.3	90.8	95.8	106.6	101.3	102.5	75.1	64.1
1984	101.7	90.2	99.8	108.9	99.5	101.7	69.0	57.1
1983								
AOUT	98.1	91.2	94.4	105.3	101.3	100.9	78.3	69.0
SEPTEMBRE	98.1	90.8	94.4	105.6	101.1	101.0	77.3	67.5
OCTOBRE	98.2	90.6	94.7	105.6	100.8	101.1	76.5	66.4
NOVEMBRE	98.8	90.8	95.4	106.2	101.1	101.8	76.0	65.5
DECEMBRE	99.3	90.8	95.8	106.6	101.3	102.5	75.1	64.1
1984								
JANVIER	99.4	90.3	96.1	106.7	101.0	102.5	73.9	62.6
FEVRIER	99.6	90.4	96.5	106.8	100.9	102.3	73.8	62.9
MARS	100.0	90.4	96.9	107.1	100.6	102.8	73.2	62.0
AVRIL	100.0	90.2	97.1	107.2	100.2	102.5	72.3	61.0
MAI	100.4	90.4	97.6	107.7	100.3	102.2	72.1	60.7
JUIN	100.8	90.3	98.1	108.4	99.8	102.0	71.2	59.5
JUILLET	100.7	90.2	98.2	108.3	99.7	101.5	71.0	59.7
AOUT	100.8	90.1	98.6	108.2	99.5	101.3	70.4	58.8
SEPTEMBRE	101.5	90.5	99.4	108.5	100.0	102.1	70.2	58.4
OCTOBRE	101.5	90.3	99.5	108.5	99.9	101.7	69.6	57.6
NOVEMBRE	101.2	89.9	99.2	108.2	99.3	101.2	69.0	57.0
DECEMBRE	101.7	90.2	99.8	108.9	99.5	101.7	69.0	57.1
1985								
JANVIER	101.6	89.6	99.7	108.9	99.3	101.7	67.9	55.9
FEVRIER	101.8	89.5	99.8	109.3	99.3	102.3	67.4	55.2
MARS	102.1	89.7	100.0	110.1	99.4	103.0	67.6	55.1
AVRIL	102.3	89.9	100.1	110.3	99.4	103.7	67.8	55.3
MAI	102.4	89.9	100.2	110.4	99.5	104.5	67.8	55.0
JUIN	102.9	90.4	100.5	110.4	100.1	105.5	68.5	55.7
JUILLET	103.0	90.7	100.6	110.6	100.7	105.7	68.9	56.1
AOUT	103.0	90.6	100.8	110.9	100.5	104.9	68.7	56.0
SEPTEMBRE	103.1	90.8	100.8	111.1	100.8	105.1	69.2	56.6

INDICES PAR INDUSTRIE

	EXTRACTION DU CHARBON	INDUSTRIES ALIMENTAIRES & FABRICATION DE BOISSONS	INDUSTRIE TEXTILE	ARTICLES D'HABILLEMENT, CHAUSSURES ET OUVRAGES DIVERS EN TISSU	INDUSTRIE DU PAPIER ET DU CARTON	INDUSTRIE DU BOIS	INDUSTRIE CHIMIQUE ET INDUSTRIES DU CAOUTCHOUC	INDUSTRIE DES PRODUITS MINERAUX NON METALLIQUES	INDUSTRIE METALLURGIQUE DE BASE	INDUSTRIE DES FABRICATIONS METALLIQUES	PRODUCTION D'ELECTRICITE
1979	98.6	98.3	96.9	103.2	101.0	93.6	105.8	100.3	105.2	103.2	97.4
1980	101.1	100.2	99.9	99.8	100.3	100.1	100.2	100.3	100.2	100.3	100.2
1981	95.5	103.8	97.2	96.8	101.4	98.1	101.1	87.6	94.8	96.9	96.0
1982	98.3	109.0	95.9	98.9	101.9	98.7	102.9	81.6	85.7	98.5	94.0
1983	92.1	110.7	103.3	98.1	105.1	96.3	107.3	77.4	87.6	101.4	98.0
1984	90.6	113.6	104.1	93.7	111.3	94.9	113.1	81.1	94.9	101.1	101.4
1983											
AOUT	95.7	110.7	100.4	99.2	103.9	98.4	104.4	77.3	84.2	100.2	96.5
SEPTEMBRE	94.3	110.8	101.0	98.8	103.6	97.8	104.8	76.8	84.0	100.2	97.0
OCTOBRE	93.5	110.3	101.3	98.2	103.8	97.0	105.1	77.0	85.3	100.2	97.4
NOVEMBRE	93.3	110.6	102.4	98.4	104.3	96.9	106.3	77.1	87.0	100.8	97.7
DECEMBRE	92.1	110.7	103.3	98.1	105.1	96.3	107.3	77.4	87.6	101.4	98.0
1984											
JANVIER	90.5	110.7	103.2	97.4	105.7	95.9	107.8	78.1	88.0	101.5	98.3
FEVRIER	90.1	110.7	103.4	97.0	106.1	95.8	108.4	78.9	89.0	101.3	98.5
MARS	89.5	111.3	103.4	96.2	106.4	95.6	109.1	79.1	89.6	101.7	99.5
AVRIL	89.5	111.2	103.0	96.0	106.6	95.0	109.7	79.3	90.0	101.4	100.1
MAI	91.2	111.6	103.6	95.9	107.5	95.4	110.5	79.8	91.1	101.2	99.8
JUIN	90.8	112.3	103.5	95.5	108.2	94.9	111.7	80.5	92.0	100.9	100.5
JUILLET	91.9	112.1	103.9	95.3	108.7	95.1	111.8	80.5	92.3	100.5	100.1
AOUT	92.0	111.9	103.9	94.5	108.9	94.9	112.0	80.7	93.2	100.5	100.1
SEPTEMBRE	91.6	111.8	104.3	94.4	110.1	95.5	112.9	81.4	94.2	101.3	101.2
OCTOBRE	92.0	112.3	104.6	94.1	110.8	95.8	113.2	81.0	94.4	101.0	100.7
NOVEMBRE	91.3	112.5	104.3	93.5	110.9	95.0	112.7	80.2	94.5	100.6	100.4
DECEMBRE	90.6	113.6	104.1	93.7	111.3	94.9	113.1	81.1	94.9	101.1	101.4
1985											
JANVIER	90.8	113.3	104.0	93.1	110.8	94.4	113.2	79.4	94.7	101.2	102.2
FEVRIER	90.3	113.5	103.8	92.6	110.8	94.0	113.8	78.6	94.5	101.8	102.2
MARS	89.9	114.0	103.9	92.7	111.4	93.7	114.2	78.5	94.6	102.5	102.9
AVRIL	90.2	114.4	104.3	92.2	111.6	93.9	114.7	78.0	94.5	103.2	102.2
MAI	88.9	114.7	104.0	91.6	111.2	93.6	114.6	77.2	94.3	104.0	102.8
JUIN	89.2	114.7	104.6	91.2	111.3	94.1	115.0	76.5	93.8	105.4	103.3
JUILLET	88.4	114.8	104.7	92.1	110.8	94.5	115.5	76.0	93.6	105.7	103.3
AOUT	87.3	114.9	105.3	92.8	111.1	94.4	115.8	75.8	93.7	104.9	104.0
SEPTEMBRE	87.9	115.2	105.4	94.1	111.5	95.0	115.8	75.5	93.7	104.9	104.1

(1) MOYENNE MOBILE NON CENTREE CALCULEE SUR DOUZE MOIS.

INDICES DE LA PRODUCTION INDUSTRIELLE

MOYENNE DES 12 DERNIERS MOIS
1980=100

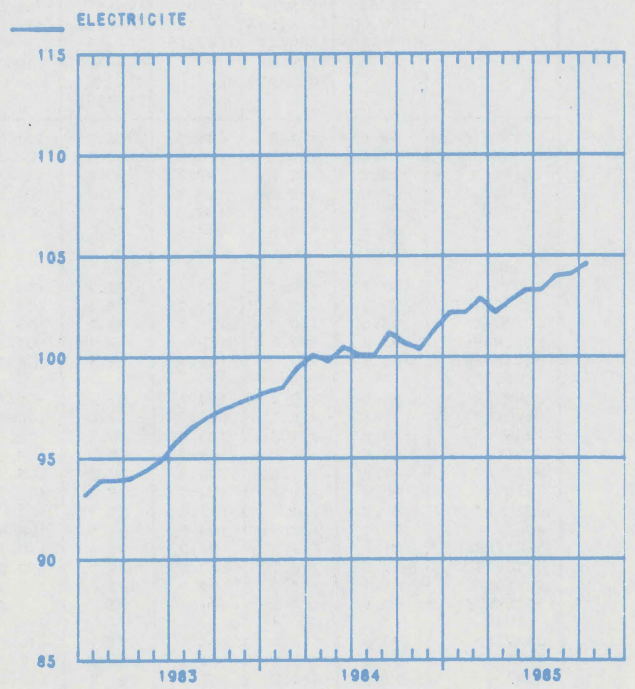
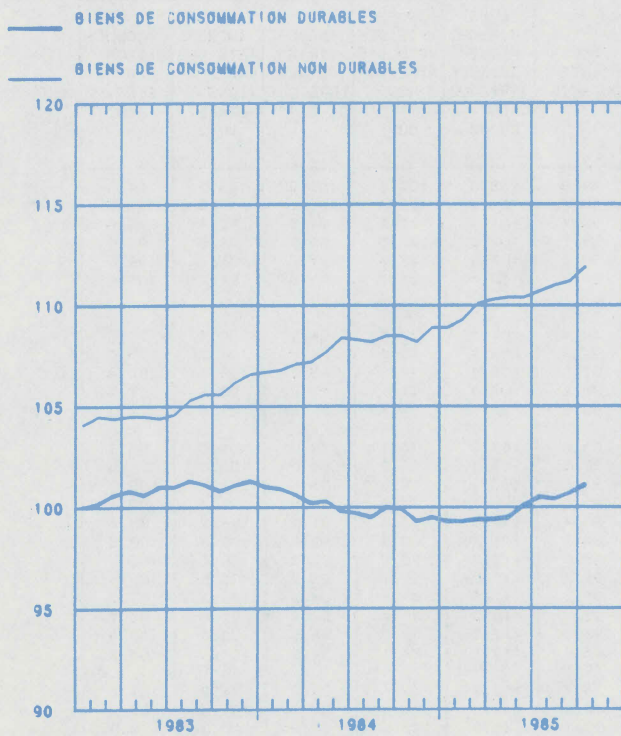
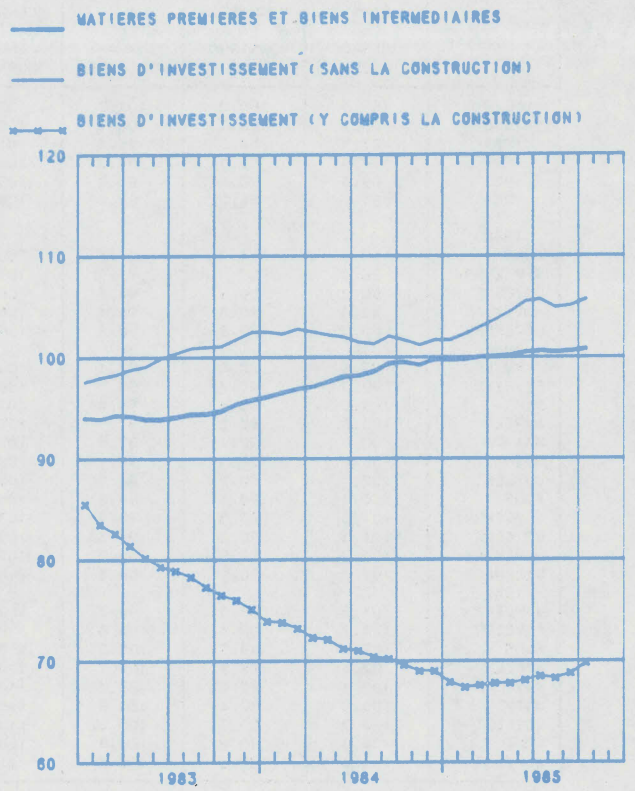
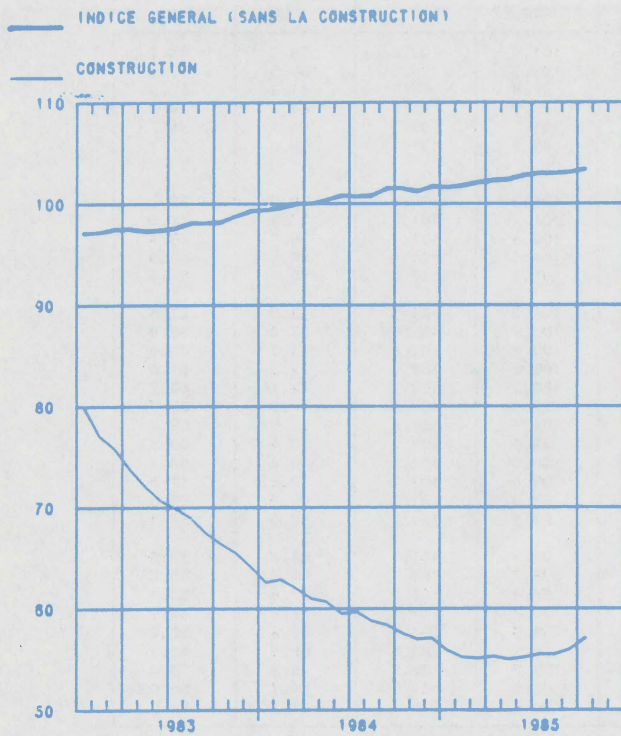

INDICES DE LA PRODUCTION INDUSTRIELLE

MOYENNE DES 12 DERNIERS MOIS
1980=100

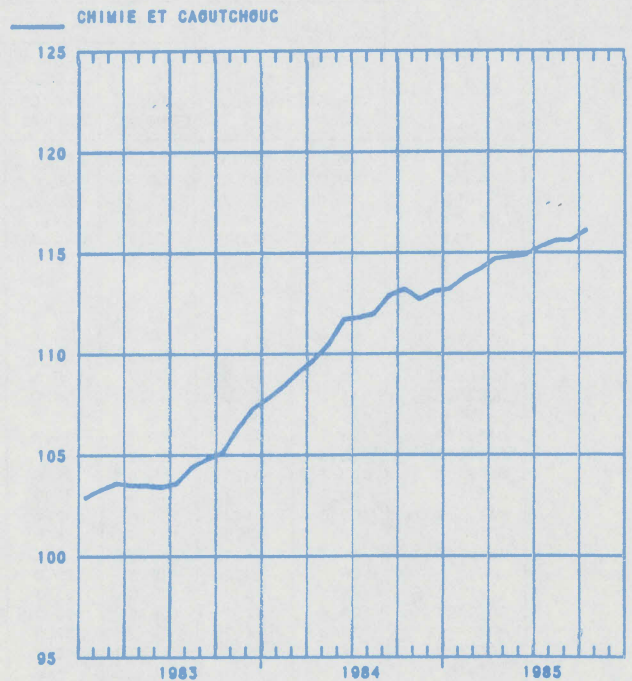
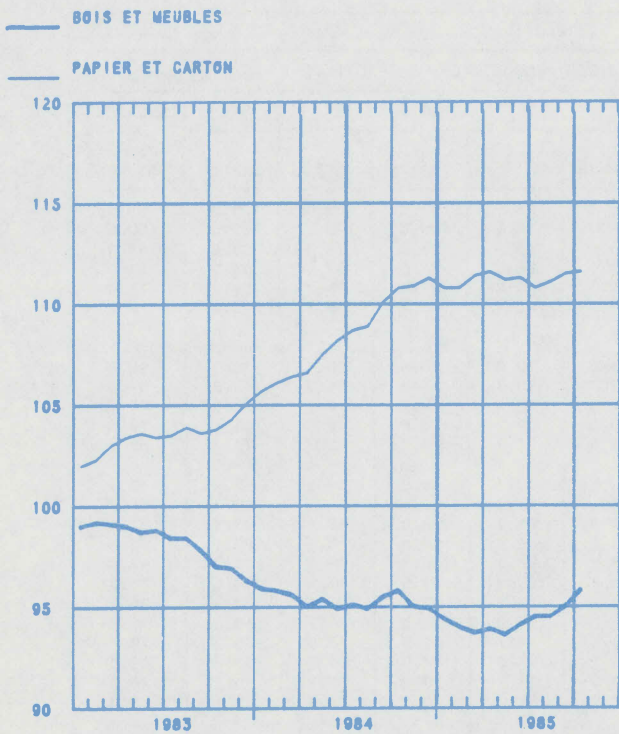
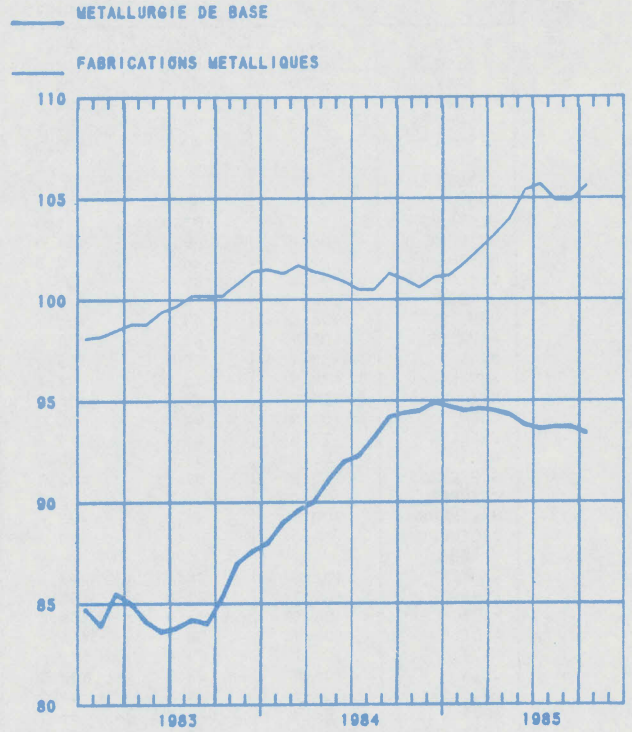
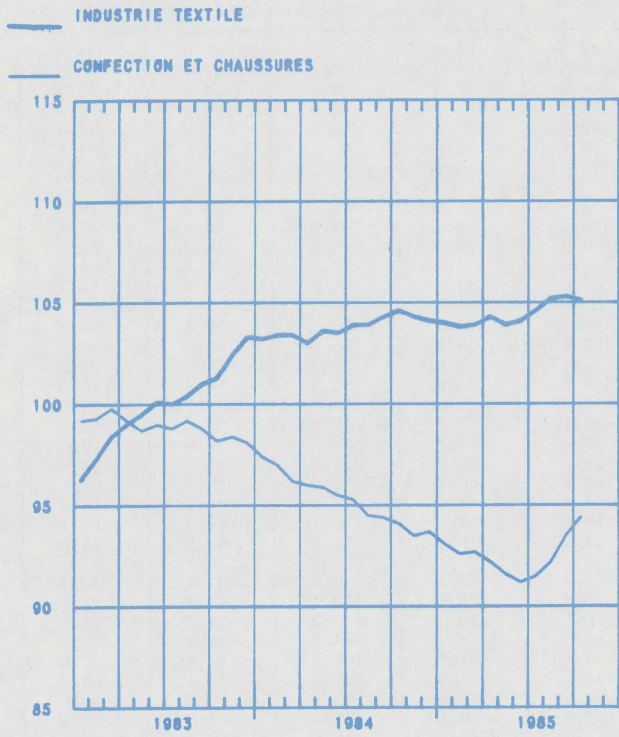

B. INDICES BRUTS

INDICE GENERAL ET INDICES PAR GENRE D'AFFECTATION DE LA PRODUCTION

	INDICE GENERAL DE LA PRODUCTION INDUSTRIELLE		INDICES PAR GENRE D'AFFECTATION DE LA PRODUCTION					CONSTRUCTION
	SANS LA CONSTRUCTION	Y COMPRIS LA CONSTRUCTION	MATIERES PREMIERES ET BIENS INTERMEDIAIRES	BIENS DE CONSOMMATION NON DURABLES	BIENS DE CONSOMMATION DURABLES	BIENS D'INVESTISSEMENT		
						SANS LA CONSTRUCTION	Y COMPRIS LA CONSTRUCTION	
1979	101.3	100.0	101.5	100.2	100.6	103.3	97.8	95.4
1980	100.0	100.0	100.0	100.0	100.0	100.0	100.0	100.0
1981	97.4	94.3	96.4	101.0	97.4	96.5	87.1	82.7
1982	97.5	93.5	94.5	104.5	100.2	98.5	85.4	79.5
1983	99.3	90.9	95.9	106.5	101.3	102.5	75.3	64.4
1984	102.0	90.4	100.0	109.2	99.6	101.9	69.0	57.1
1983								
AOÛT	97.0	93.1	91.6	109.9	97.5	103.3	86.6	79.5
SEPTEMBRE	106.2	100.8	101.3	113.3	115.1	108.7	90.4	82.5
OCTOBRE	106.4	99.2	104.0	114.0	105.3	107.8	85.4	76.1
NOVEMBRE	105.6	96.2	103.6	114.5	101.8	107.0	78.3	66.7
DECEMBRE	97.9	85.0	96.1	103.0	94.5	102.3	61.8	46.1
1984								
JANVIER	104.0	86.3	101.1	110.9	103.6	106.8	56.2	40.6
FEVRIER	103.7	87.3	100.4	107.0	109.1	106.8	59.3	44.3
MARS	109.1	96.6	106.2	110.8	113.9	110.2	74.0	61.0
AVRIL	99.9	90.0	98.4	104.6	98.8	99.3	71.2	60.3
MAI	106.3	97.2	105.5	114.6	101.0	101.8	78.8	68.7
JUIN	101.3	92.5	100.2	111.7	95.6	95.8	74.6	65.2
JUILLET	77.6	63.4	75.9	92.0	67.1	75.3	38.6	27.4
AOÛT	98.2	91.8	96.0	108.0	95.0	101.0	79.1	69.4
SEPTEMBRE	105.8	97.2	103.3	108.2	109.7	107.6	80.7	69.6
OCTOBRE	114.8	104.7	112.5	123.4	113.6	112.9	84.9	73.3
NOVEMBRE	106.7	95.4	105.4	115.8	99.8	106.7	74.5	62.4
DECEMBRE	96.0	81.4	95.3	102.2	88.5	97.8	56.3	43.0
1985								
JANVIER	102.6	79.4	99.3	111.6	100.4	106.6	43.2	26.3
FEVRIER	100.7	81.6	96.2	105.5	104.5	109.5	50.9	33.6
MARS	108.5	94.9	105.0	116.1	110.1	113.3	72.0	57.8
AVRIL	106.1	96.2	104.1	112.4	104.2	111.7	77.8	65.0
MAI	103.7	93.4	102.1	110.4	97.5	106.7	74.6	62.6
JUIN	106.6	98.8	103.3	111.7	101.5	107.4	83.4	66.9
JUILLET	83.5	69.5	81.2	98.3	77.9	81.4	45.0	33.5
AOÛT	94.0	87.7	94.3	107.8	89.1	86.8	73.3	65.8
SEPTEMBRE	111.4	104.4	108.0	114.6	118.1	114.6	90.4	79.3

INDICES PAR INDUSTRIE

	INDUSTRIES EXTRACTIVES									
	INDICE GENERAL	EXTRACTION DU CHARBON	AUTRES INDUSTRIES EXTRACTIVES							CALCAIRES ET CARBONATES NATURELS
			INDICE GENERAL	CARRIERES						
				INDICE GENERAL	PORPHYRE	PETIT GRANIT	MARBRE	GRES	SABLE	
1979	96.7	98.5	91.1	89.9	82.3	74.9	101.6	109.8	105.6	93.9
1980	100.0	100.0	100.0	100.0	100.0	100.0	100.0	100.0	100.0	100.0
1981	93.6	95.3	88.3	86.4	90.2	85.9	74.8	88.6	85.8	92.4
1982	94.5	98.8	83.0	82.7	89.0	66.3	61.5	89.0	84.9	84.1
1983	88.9	92.1	79.7	82.8	73.7	60.8	91.1	85.7	88.1	74.8
1984	90.0	90.9	84.6	92.5	58.6	82.7	106.7	106.1	86.2	72.2
1983										
AOÛT	88.4	83.9	96.4	102.6	103.0	70.5	75.0	123.7	110.7	86.3
SEPTEMBRE	94.9	93.1	96.6	100.0	91.7	66.7	84.4	128.6	112.0	91.3
OCTOBRE	96.5	97.3	93.0	96.3	82.0	66.6	83.7	120.7	103.0	88.0
NOVEMBRE	105.1	109.4	92.7	100.5	79.6	90.7	73.0	88.6	100.7	79.8
DECEMBRE	81.8	90.6	61.0	58.5	52.5	41.1	76.7	32.5	71.2	65.9
1984										
JANVIER	83.1	95.4	58.7	64.5	43.5	67.8	84.5	31.9	51.7	49.7
FEVRIER	88.5	102.7	60.7	63.1	19.4	67.5	91.1	41.1	63.8	56.9
MARS	100.5	104.3	89.8	97.8	65.6	91.7	102.8	85.8	90.3	77.3
AVRIL	88.8	89.7	83.5	93.6	64.9	82.8	104.4	110.7	87.1	67.8
MAI	103.0	101.2	101.8	112.6	76.5	94.4	105.4	156.6	111.4	84.8
JUIN	86.1	74.9	101.4	114.8	80.8	99.2	129.5	146.5	104.8	80.3
JUILLET	57.7	64.4	43.9	35.7	19.4	17.1	67.4	56.8	57.4	56.7
AOÛT	96.1	86.2	108.8	129.0	77.6	121.9	108.5	145.7	110.8	77.3
SEPTEMBRE	93.1	83.7	105.0	123.3	70.5	118.7	102.6	136.0	103.3	76.5
OCTOBRE	109.4	107.2	108.6	120.7	79.7	105.3	124.9	160.9	104.6	89.5
NOVEMBRE	98.8	104.9	84.2	87.5	60.9	71.6	79.9	123.8	85.8	78.8
DECEMBRE	74.8	76.5	68.6	67.6	44.7	54.6	130.8	77.5	62.7	70.0
1985										
JANVIER	73.7	97.4	27.4	22.4	92.6	12.2	57.0	9.9	44.7	33.5
FEVRIER	73.5	92.4	36.1	30.1	15.6	12.3	87.7	20.8	53.2	43.4
MARS	91.1	96.6	77.2	79.0	60.7	56.0	120.5	51.9	84.0	73.0
AVRIL	99.4	95.8	101.7	113.0	69.5	101.6	165.5	75.5	100.9	84.3
MAI	89.3	83.3	96.6	106.6	72.2	83.9	139.5	110.1	103.2	81.3
JUIN	89.7	78.9	105.7	118.2	85.9	86.5	124.8	142.5	116.3	86.5
JUILLET	60.3	56.9	59.7	55.1	36.4	25.3	100.1	71.7	72.4	64.7
AOÛT	86.3	71.6	98.2	108.0	76.8	76.0	122.9	131.2	99.6	83.0
SEPTEMBRE	97.5	92.0	102.8	-	-	-	-	-	-	86.1

	INDICE GENERAL DES INDUSTRIES MANUFACTURIERES	INDUSTRIES ALIMENTAIRES ET FABRICATION DES BOISSONS										
		INDICE GENERAL	INDUSTRIES ALIMENTAIRES					FABRICATION DES BOISSONS			INDUSTRIE DU TABAC	
			INDICE GENERAL	CONFITURES ET PRODUITS CONNEXES	MEUNERIES	SUCRE	HUILES VEGETALES ET ANIMALES	MARGARINE	INDICE GENERAL	BRASSERIES		DISTILLERIES D'ALCOOL
1979	101.6	98.3	98.4	93.8	90.1	107.9	110.0	94.5	98.2	97.0	131.8	101.2
1980	100.0	100.0	100.0	100.0	100.0	100.0	100.0	100.0	100.0	100.0	100.0	100.0
1981	97.5	104.1	105.4	108.9	114.0	115.2	141.2	94.7	100.3	100.9	87.4	102.5
1982	97.6	109.5	111.3	107.0	107.0	132.6	170.6	101.9	104.3	105.2	86.5	107.6
1983	99.6	110.6	113.0	106.7	93.8	95.7	169.2	100.2	103.8	104.2	96.0	108.3
1984	102.3	114.0	117.4	114.2	106.8	100.4	172.2	106.7	104.0	104.4	99.1	102.6
1983												
AOUT	97.3	120.8	117.3	91.8	109.5	20.0	141.8	98.0	130.0	131.6	100.5	123.0
SEPTEMBRE	106.5	119.7	121.1	89.5	96.5	19.6	158.8	125.5	115.5	115.0	120.0	121.6
OCTOBRE	106.7	121.5	132.5	116.1	83.2	269.5	193.5	99.2	90.7	89.8	103.6	113.6
NOVEMBRE	105.6	123.9	136.2	151.0	105.8	438.2	169.9	114.1	89.8	89.2	95.8	112.3
DECEMBRE	98.4	110.0	116.7	126.4	116.8	244.5	200.8	116.7	91.2	89.6	113.8	90.3
1984												
JANVIER	104.6	105.3	106.2	105.0	138.6	17.7	191.9	94.3	103.2	103.7	92.0	115.4
FEVRIER	104.1	102.3	106.6	119.5	124.1	20.0	191.2	116.0	89.8	89.1	107.3	102.9
MARS	109.4	112.0	113.1	117.7	119.8	20.4	204.6	117.0	109.3	109.8	99.3	96.0
AVRIL	100.2	105.3	106.6	89.4	83.6	29.9	193.1	98.5	102.1	102.7	90.0	92.6
MAI	106.3	115.9	116.1	91.3	109.2	24.6	170.2	109.0	116.2	116.7	105.0	120.2
JUIN	101.8	115.5	113.1	99.7	98.4	22.5	144.3	111.3	123.4	124.4	100.3	114.0
JUILLET	78.2	100.8	96.6	138.5	66.1	18.4	108.3	61.0	114.1	116.1	67.1	47.8
AOUT	98.2	117.0	118.5	171.7	110.9	19.9	141.5	115.1	112.8	113.0	113.2	115.6
SEPTEMBRE	106.2	108.9	112.7	87.0	110.9	10.5	167.7	115.5	98.2	98.3	99.4	114.4
OCTOBRE	114.9	138.0	151.5	139.5	129.1	291.9	195.3	129.7	96.8	96.5	106.4	120.6
NOVEMBRE	107.0	132.3	145.4	124.3	96.8	424.6	165.5	124.8	92.1	91.6	106.8	110.9
DECEMBRE	96.7	113.7	121.6	86.2	94.3	304.3	193.2	87.6	89.8	89.3	102.1	80.5
1985												
JANVIER	103.4	101.1	104.3	68.6	76.9	19.9	202.2	110.3	91.9	91.6	102.1	112.9
FEVRIER	101.5	100.1	103.3	132.1	109.3	16.8	184.6	101.4	90.6	90.3	99.0	98.1
MARS	109.1	112.7	113.5	107.1	109.7	25.7	199.4	103.4	110.4	110.0	121.6	117.5
AVRIL	106.8	115.6	119.3	101.8	116.0	31.5	193.2	115.0	104.9	104.9	109.5	111.8
MAI	104.1	113.7	113.4	45.5	108.9	19.8	191.3	101.2	114.5	114.7	115.6	113.5
JUIN	107.3	115.3	113.9	102.6	114.6	20.1	161.0	98.0	119.8	120.6	106.8	122.1
JUILLET	84.3	107.1	-	207.8	94.7	5.2	127.8	87.0	116.2	117.8	81.8	58.8
AOUT	94.2	113.6	-	-	118.1	-	168.1	103.6	102.3	102.4	106.4	106.3
SEPTEMBRE	111.9	117.6	-	-	-	-	187.7	117.6	94.7	94.7	99.5	115.4
OCTOBRE	-	-	-	-	-	-	-	133.7	110.1	110.5	106.3	-
NOVEMBRE	-	-	-	-	-	-	-	-	-	83.4	126.5	-

	INDUSTRIE TEXTILE										
	INDICE GENERAL	FILATURE ET TISSAGE									
		INDICE GENERAL	PREPARATION DES FIBRES TEXTILES	FILATURE						LIN ET CHANVRE	JUTE
				INDICE GENERAL	COTON		LAINES CARDEES	LAINES PEIGNEES			
				COTON FIN (1)	COCONS						
1979	96.8	96.3	98.9	98.7	100.8	111.0	94.0	95.1	101.9	118.4	
1980	100.0	100.0	100.0	100.0	100.0	100.0	100.0	100.0	100.0	100.0	
1981	97.1	98.4	79.8	92.4	87.2	76.6	104.0	91.4	87.2	98.4	
1982	96.1	97.1	70.7	90.4	96.8	72.5	104.5	79.7	90.6	90.8	
1983	103.4	106.7	76.8	101.5	97.6	73.4	123.2	93.5	99.0	107.0	
1984	104.2	109.4	78.8	107.0	101.8	90.9	132.9	98.2	112.6	99.4	
1983											
AOUT	84.0	86.1	75.2	90.9	74.8	47.2	114.2	93.3	68.0	97.8	
SEPTEMBRE	117.2	120.3	86.8	112.9	102.6	89.0	136.4	109.0	117.1	108.6	
OCTOBRE	109.2	113.0	76.1	105.6	96.6	90.8	134.3	98.3	108.3	106.5	
NOVEMBRE	110.5	115.7	81.3	109.1	96.6	82.6	136.8	103.7	112.1	113.0	
DECEMBRE	101.7	107.0	72.8	101.5	98.5	56.0	130.3	91.3	99.1	103.8	
1984											
JANVIER	110.8	117.2	86.2	114.0	103.9	89.4	144.9	106.5	121.1	107.0	
FEVRIER	115.8	120.4	90.7	117.0	107.1	83.7	149.1	109.3	120.7	114.7	
MARS	119.2	125.1	95.1	123.3	112.6	105.6	158.8	115.0	132.2	109.4	
AVRIL	101.5	106.2	78.5	105.0	94.0	92.0	133.3	95.9	115.0	116.6	
MAI	113.6	117.7	91.9	115.7	106.7	93.7	141.2	110.2	126.1	100.8	
JUIN	106.9	111.6	86.0	111.8	105.1	82.6	135.3	105.8	117.3	100.0	
JUILLET	61.7	67.3	22.3	56.8	82.1	11.8	43.6	37.4	82.1	53.5	
AOUT	84.7	86.1	81.6	94.3	82.1	107.3	130.2	94.7	75.4	67.4	
SEPTEMBRE	110.2	115.6	78.9	113.4	107.0	110.2	146.0	102.6	120.0	105.6	
OCTOBRE	123.9	130.5	90.9	125.4	114.7	112.7	157.3	116.9	135.9	119.3	
NOVEMBRE	111.7	118.8	77.3	114.2	108.4	112.9	140.7	104.9	120.2	108.2	
DECEMBRE	90.4	96.2	66.7	92.1	97.3	88.4	114.8	78.6	85.1	90.1	
1985											
JANVIER	109.4	116.8	89.4	119.4	112.6	136.6	156.8	109.1	110.5	112.7	
FEVRIER	108.7	113.3	89.0	113.7	105.5	115.8	144.6	106.5	110.6	107.4	
MARS	114.4	119.4	97.5	117.5	117.9	137.3	123.3	113.4	113.4	110.0	
AVRIL	111.3	116.2	100.2	117.0	113.8	148.3	134.9	112.0	109.7	104.5	
MAI	103.4	107.0*	87.5	-	108.1	-	124.5	90.9	100.6	104.7	
JUIN	109.6	114.2*	93.5	-	113.2	-	129.3	99.9	104.6	86.5	
JUILLET	70.8	74.9*	23.2	-	82.9	-	47.6	48.3	78.1	60.9	
AOUT	87.9	-	77.0	-	82.9	-	122.3	82.2	55.8	70.7	
SEPTEMBRE	116.9	-	94.8	-	105.8	-	-	-	91.8	103.0*	
OCTOBRE	-	-	100.4	-	-	-	-	-	107.1	-	
NOVEMBRE	-	-	86.0	-	-	-	-	-	-	-	

	INDUSTRIES TEXTILES (SUITE)								
	FILATURE ET TISSAGE (SUITE)						BONNETERIE	FILATURES ET CORDES DE FIBRES DURES	FABRICATION D'ARTICLES NON DENOMMES AILLEURS
	TISSAGE								
	INDICE GENERAL	TISSUS DE COTON	TISSUS DE LIN	TISSUS DE LAINE	TISSUS DE FIBRES CHIMIQUES	TISSUS DE JUTE			
1979	94.2	101.7	117.3	85.9	93.8	101.2	96.6	106.0	145.5
1980	100.0	100.0	100.0	100.0	100.0	100.0	100.0	100.0	100.0
1981	103.0	93.5	93.6	99.6	110.3	85.0	90.7	100.0	108.9
1982	100.9	104.7	94.2	93.4	101.8	93.1	91.1	91.3	110.9
1983	110.6	101.2	101.5	100.7	118.1	92.5	90.7	73.6	108.1
1984	111.7	100.9	115.8	106.7	122.1	100.7	83.2	84.1	111.0
1983									
AOUT	83.0	80.5	109.4	60.0	95.5	67.1	77.8	52.3	74.0
SEPTEMBRE	126.0	110.1	125.3	115.5	136.6	98.3	107.2	68.2	109.1
OCTOBRE	119.2	102.6	121.0	104.0	131.8	91.3	94.4	73.8	115.1
NOVEMBRE	121.1	102.4	107.9	118.4	133.7	109.8	90.5	68.2	113.5
DECEMBRE	112.3	98.1	109.9	109.6	118.7	95.4	81.5	77.3	85.0
1984									
JANVIER	119.3	107.3	119.9	120.8	128.0	103.4	86.0	77.6	111.9
FEVRIER	123.3	108.7	129.9	121.2	135.9	111.1	98.5	88.2	103.6
MARS	127.5	119.2	121.9	133.0	133.1	132.2	96.4	87.1	120.9
AVRIL	107.3	103.3	116.7	109.1	111.7	97.4	82.7	85.5	103.2
MAI	117.9	110.7	119.6	114.6	125.9	110.4	97.0	81.5	133.2
JUIN	111.7	102.1	106.5	111.0	118.3	88.8	87.8	75.5	128.5
JUILLET	76.4	68.2	52.9	73.3	77.9	86.0	38.5	32.5	99.7
AOUT	80.7	79.7	112.7	66.7	96.4	58.3	78.4	91.4	75.0
SEPTEMBRE	118.3	101.7	138.8	109.3	133.8	130.8	88.6	87.1	116.1
OCTOBRE	134.6	115.1	136.9	125.7	151.4	118.3	95.1	109.7	148.4
NOVEMBRE	123.5	104.3	131.0	113.6	137.8	95.0	82.4	98.9	116.1
DECEMBRE	100.3	90.7	103.5	82.6	115.3	77.6	66.1	94.6	74.9
1985									
JANVIER	118.6	107.3	114.4	104.6	130.4	100.9	79.3	120.4	97.2
FEVRIER	114.0	106.2	113.3	109.9	122.0	110.1	88.4	115.7	102.1
MARS	120.4	113.2	124.1	110.9	131.3	118.7	94.4	97.1	109.9
AVRIL	115.9	113.9	115.9	104.0	123.8	106.8	90.5	95.4	125.0
MAI	108.3*	105.7*	134.1*	100.6*	111.1*	72.1*	88.2	86.8	109.6
JUIN	115.5*	109.3*	116.3*	101.4*	125.2*	94.4*	90.6	86.6	121.0
JUILLET	85.1*	68.4*	59.5*	85.4*	96.0*	73.3*	52.1	68.8	107.4
AOUT	-	-	-	-	-	-	71.2*	50.8	57.9
SEPTEMBRE	-	-	-	-	-	-	92.5*	75.1*	-

	FABRICATION D'ARTICLES D'HABILLEMENT; CONFEC-TION D'OUVRAGES DIVERS EN TISSU; FABRICATION DE CHAUSSURES				INDUSTRIE DU BOIS ET INDUSTRIES CONNEXES	INDUSTRIE DU PAPIER ET DU CARTON		
	INDICE GENERAL	ARTICLES D'HABILLEMENT	AUTRES OUVRAGES EN TISSU	CHAUSSURES ET PANTOUFLLES		INDICE GENERAL	PRODUCTION	TRANSFORMATION
1979	102.9	102.9	104.1	102.2	93.3	100.8	99.0	102.2
1980	100.0	100.0	100.0	100.0	100.0	100.0	100.0	100.0
1981	96.8	97.5	86.2	89.3	97.9	101.3	103.9	99.3
1982	99.2	99.5	90.2	99.6	99.2	102.1	102.1	102.3
1983	98.4	98.4	92.5	100.7	96.5	105.2	102.1	107.9
1984	93.8	94.4	78.3	93.6	94.9	111.4	107.8	114.6
1983								
AOUT	102.5	102.6	80.0	111.4	86.7	106.2	91.7	119.1
SEPTEMBRE	124.0	124.5	94.7	125.1	106.1	112.3	98.4	124.5
OCTOBRE	98.1	98.1	91.4	98.9	99.1	109.6	104.5	114.3
NOVEMBRE	84.0	83.7	95.7	85.2	99.7	108.6	105.7	111.2
DECEMBRE	75.1	74.3	87.6	83.4	95.8	99.1	106.7	92.5
1984								
JANVIER	97.0	97.6	80.7	98.2	93.3	115.3	113.2	117.2
FEVRIER	115.9	117.6	82.7	109.3	99.9	111.0	103.6	117.2
MARS	121.8	124.2	85.6	106.5	109.2	122.0	115.8	127.2
AVRIL	94.8	95.9	73.4	87.9	96.3	107.4	102.5	111.6
MAI	86.6	85.6	84.3	103.3	104.4	121.4	113.8	127.8
JUIN	88.9	89.0	81.1	91.3	100.8	118.8	111.9	124.6
JUILLET	63.1	64.9	45.0	42.8	55.0	78.8	92.2	68.2
AOUT	92.3	93.6	73.9	82.9	84.5	108.3	96.3	118.0
SEPTEMBRE	111.4	112.7	81.4	109.8	102.5	118.4	115.2	121.2
OCTOBRE	103.5	103.0	94.6	116.9	112.2	126.3	115.3	135.5
NOVEMBRE	81.2	80.5	85.8	87.9	95.6	113.4	110.3	116.1
DECEMBRE	70.7	69.9	70.2	86.4	85.7	96.7	103.7	91.2
1985								
JANVIER	88.7	88.0	92.6	94.7	86.9	109.8	105.1	114.0
FEVRIER	105.0	105.9	92.2	95.8	91.4	106.4	98.2	113.3
MARS	118.0	120.0	97.2	98.2	100.6	125.0	118.6	130.5
AVRIL	92.6	92.4	95.2	89.7	103.0	113.0	106.2	118.7*
MAI	76.1	75.3	89.3	73.5	96.0	111.5	110.3	112.8*
JUIN	84.0	82.8	93.6	92.9	106.7	120.3	115.0	125.4*
JUILLET	70.4*	72.2*	58.3	45.7	82.3	74.9	90.3*	62.5*
AOUT	96.4*	92.2*	-	86.4	80.1	108.8	102.5*	114.1*
SEPTEMBRE	131.7*	-	-	98.3	106.7*	127.7	121.3*	133.2*
OCTOBRE	-	-	-	106.3*	-	127.7	111.6*	141.0*

	INDUSTRIE DU CUIR			INDUSTRIE CHIMIQUE ET INDUSTRIE DU CAOUTCHOUC						INDUS- TRIE DU CAOUT- CHOUC
	INDICE GENERAL	CUIRS LOURDS	CUIRS LEGRS	INDICE GENERAL	INDUSTRIE CHIMIQUE					
					INDICE GENERAL	CHIMIE DE BASE	TRANSF. DES MAT. PLAST.	SAVON	AZOTE	
1979	124.6	95.1	130.1	105.6	106.5	111.1	102.3	92.2	101.3	92.5
1980	100.0	100.0	100.0	100.0	100.0	100.0	100.0	100.0	100.0	100.0
1981	109.0	99.8	110.4	101.0	101.7	100.1	103.3	106.1	112.8	90.1
1982	119.1	90.7	123.9	103.2	104.2	100.7	112.3	113.9	102.9	84.2
1983	119.1	83.6	125.6	107.2	108.7	106.3	119.5	115.2	100.2	82.3
1984	124.3	96.5	127.6	113.3	114.7	113.6	123.7	111.7	101.3	90.3
1983										
AOÛT	131.9	56.0	147.9	103.1	100.6	102.1	113.7	110.4	102.6	78.7
SEPTEMBRE	127.8	80.7	137.2	114.0	115.2	110.4	131.4	126.0	107.5	93.8
OCTOBRE	127.5	89.4	134.3	114.0	115.5	113.6	126.3	119.8	111.4	88.8
NOVEMBRE	124.9	87.9	131.7	116.6	118.7	118.7	126.6	116.6	115.1	81.7
DECEMBRE	111.3	89.8	114.6	106.0	107.3	108.3	105.7	106.8	114.6	82.8
1984										
JANVIER	128.5	103.0	130.6	117.4	119.2	119.8	127.4	109.4	109.9	87.2
FEBVIER	131.4	100.2	135.5	114.3	115.8	117.6	119.4	110.5	104.5	89.5
MARS	129.9	104.8	131.8	122.4	124.0	125.1	129.5	118.3	111.3	96.0
AVRIL	122.2	95.2	125.2	113.4	114.9	114.4	127.1	99.2	97.0	88.7
MAI	141.6	108.9	145.7	121.5	122.6	118.9	139.2	125.0	80.3	101.1
JUIN	150.9	101.7	160.8	116.8	117.8	112.3	133.0	131.4	98.9	100.2
JUILLET	52.9	7.3	67.3	87.5	90.5	92.8	88.0	86.7	107.9	38.8
AOÛT	105.9	90.8	105.4	106.2	107.3	104.8	114.6	115.2	108.8	88.9
SEPTEMBRE	134.8	102.3	139.2	115.9	116.5	114.1	130.0	116.0	95.7	104.0
OCTOBRE	144.1	117.5	145.7	126.0	126.5	121.0	148.4	125.9	88.6	115.6
NOVEMBRE	131.0	105.9	132.8	115.2	116.4	114.5	127.5	113.4	105.7	94.5
DECEMBRE	118.9	119.5	111.4	102.8	104.2	108.3	100.6	89.4	107.3	78.9
1985										
JANVIER	133.0	102.4	136.8	119.1	120.3	117.2	133.7	116.3	104.1	98.2
FEBVIER	125.7	109.4	125.0	115.2	116.1	116.6	126.4	108.7	71.3	100.8
MARS	139.3	124.5	137.6	123.4	125.0*	127.7	126.3*	125.3	105.8	96.4
AVRIL	133.9	106.0	136.8	123.8	125.5*	123.5	144.0*	110.9	96.0	96.4
MAI	122.3	95.6	125.3	116.2	119.7*	115.8	139.5*	109.4	99.0	88.4
JUIN	166.8	128.0	171.7	121.7	119.3*	110.8	150.7*	114.8	73.2	97.7
JUILLET	51.6	14.6	61.6	96.4	100.8*	105.0	105.1*	85.3	54.7	50.7
AOÛT	93.1	53.8	101.8	106.1	-	109.1	119.5*	-	65.0	83.0
SEPTEMBRE	160.6*	117.0*	167.4*	120.0	-	-	-	-	-	104.6
OCTOBRE	155.1*	102.9*	165.2*	-	-	-	-	-	-	126.9

	INDUSTRIE DES DERIVES DU PETROLE ET DU CHARBON			INDUSTRIE DES PRODUITS MINERAUX NON METALLIQUES							
	INDICE GENERAL	RAFFI- NERIES DE PETROLE	AGGLO- MERES DE HOUILLE	INDICE GENERAL	TERRE CUITE	VERRE			CIMENT	PRO- DUITS CERA- MIQUES	CHAUX, DOLOMIE, PLATRE, AGGLOM. PLATRE, ETC...
						INDICE GENERAL	VERRE PLAT	VERRE CREUX			
1979	103.1	103.3	187.3	100.0	105.9	94.6	96.4	92.9	103.0	105.6	102.5
1980	100.0	100.0	100.0	100.0	100.0	100.0	100.0	100.0	100.0	100.0	100.0
1981	87.1	87.0	66.4	87.4	64.5	90.9	86.0	95.7	89.4	88.7	84.2
1982	74.7	73.9	60.9	81.7	52.1	86.5	80.2	92.9	84.5	88.5	73.5
1983	63.4	62.1	55.5	77.5	52.5	83.7	79.3	87.9	76.5	82.9	79.6
1984	70.9	58.6	-	81.1	57.5	91.1	93.1	91.1	76.3	84.8	91.9
1983											
AOÛT	67.7	67.7	30.9	81.7	57.3	77.5	73.5	81.3	90.9	71.5	90.1
SEPTEMBRE	64.0	63.4	60.9	88.8	71.6	81.1	78.0	84.1	97.6	89.5	87.1
OCTOBRE	70.7	69.7	59.1	90.0	71.6	90.4	97.3	82.7	93.0	83.2	88.4
NOVEMBRE	65.4	63.8	74.5	82.5	65.3	92.4	96.4	87.8	75.6	83.8	85.7
DECEMBRE	59.3	56.9	91.8	67.9	44.8	89.7	92.9	85.9	52.2	74.3	75.4
1984											
JANVIER	68.8	63.4	74.5	69.1	32.0	92.2	105.6	84.6	53.4	86.2	88.1
FEBVIER	69.6	63.7	75.5	68.3	33.9	87.0	98.3	80.8	54.1	86.8	101.4
MARS	76.5	69.1	60.0	80.4	52.3	87.1	82.2	91.8	77.1	87.5	107.7
AVRIL	74.4	65.9	78.2	86.6	66.7	96.9	93.9	100.4	84.1	78.5	85.6
MAI	75.6	62.0	30.9	94.3	68.4	103.0	98.3	107.7	93.9	87.3	97.5
JUIN	72.1	57.5	34.5	91.5	70.9	101.9	101.2	104.0	88.6	84.9	90.7
JUILLET	69.3	52.9	-	68.0	48.6	80.8	77.0	84.6	62.9	67.7	56.0
AOÛT	68.3	54.2	-	84.8	58.4	85.4	87.0	85.5	87.3	85.9	107.8
SEPTEMBRE	71.5	57.5	-	90.8	68.3	93.2	101.9	88.7	94.6	83.9	98.1
OCTOBRE	65.4	47.4	-	90.1	73.2	97.0	107.1	91.7	84.3	99.5	104.7
NOVEMBRE	64.6	49.3	-	77.4	67.6	79.8	65.8	90.3	73.1	89.9	90.4
DECEMBRE	74.5	60.5	-	72.5	49.9	88.5	99.3	82.5	63.0	79.4	72.2
1985											
JANVIER	73.6	61.8	-	48.3	22.9	84.3	94.7	79.2	18.8	74.3	76.2
FEBVIER	69.6	58.4	-	56.7	31.3	85.0	96.9	79.1	35.2	74.8	77.2
MARS	57.8	41.5	-	75.6	49.6	72.2	99.6	56.8	80.0	82.5	98.6
AVRIL	42.6	23.6	-	83.7	67.0	74.4	97.8	61.5	91.7	87.9	93.0
MAI	55.4	38.3	-	81.3	67.7	77.6	98.4	66.3	84.1	86.8	92.6
JUIN	63.7	48.7	-	84.2	67.9	71.1	92.2	59.6	95.1	87.8	91.1
JUILLET	71.5	52.6	-	71.4	59.5	62.8	79.7*	53.6	63.5	136.0	95.3
AOÛT	74.2	55.6	-	102.5	67.1	68.0*	97.8*	51.2*	93.8	292.6	99.0
SEPTEMBRE	71.7	57.1	-	86.0*	70.2	72.5*	109.9*	51.4*	99.3	77.6	99.6
OCTOBRE	-	-	-	-	-	-	-	-	94.5	-	-

	INDUSTRIE METALLURGIQUE DE BASE								
	INDICE GENERAL	SIDERURGIE				ACIERIES DE MOULAGE, FONDERIES, TREFILERIES, ETIRAGE ET LAMINAGE			
		INDICE GENERAL	FONTE	ACIER BRUT	PRODUITS FINIS	INDICE GENERAL	ACIERIES DE MOULAGES	FONDERIES DE FER	TREFIL. ETIRAGE, LAMINAGE
1979	105.0	107.4	109.5	109.2	105.1	102.1	93.9	97.3	106.3
1980	100.0	100.0	100.0	100.0	100.0	100.0	100.0	100.0	100.0
1981	95.8	97.5	99.5	105.9	91.1	96.2	96.6	88.4	98.7
1982	85.8	78.7	79.7	80.2	76.1	95.9	102.1	86.8	97.2
1983	87.7	82.3	81.8	81.6	81.5	95.9	98.2	79.0	100.2
1984	95.2	92.4	91.3	90.9	92.6	99.3	96.7	78.1	106.2
1983									
AOÛT	74.5	68.3	73.0	73.3	62.0	87.5	103.0	76.9	87.0
SEPTEMBRE	88.4	77.2	72.0	72.1	81.5	109.4	102.5	88.8	117.1
OCTOBRE	98.0	95.3	93.7	94.1	95.3	100.8	95.3	85.3	106.5
NOVEMBRE	94.8	90.4	84.8	84.8	95.0	104.8	95.8	79.9	114.1
DECEMBRE	90.2	83.9	81.9	81.3	85.0	100.7	92.3	75.4	109.8
1984									
JANVIER	96.7	89.4	88.7	88.3	89.0	111.9	103.7	79.5	123.8
FEBVIER	97.5	93.7	89.6	90.7	97.8	104.3	101.7	80.6	112.1
MARS	102.2	96.7	96.0	96.0	95.7	107.3	106.7	83.3	114.5
AVRIL	93.8	88.6	88.3	89.2	86.7	102.6	99.0	80.6	110.0
MAI	105.0	104.0	102.9	101.8	104.5	106.5	100.2	85.6	114.3
JUIN	99.7	103.0	101.0	101.1	103.8	93.5	99.3	70.4	99.0
JUILLET	71.7	74.1	81.1	78.1	63.5	73.7	65.2	51.8	82.6
AOÛT	85.3	83.5	80.0	80.3	87.3	90.8	101.1	77.3	92.0
SEPTEMBRE	94.8	91.4	87.0	87.8	96.1	104.6	102.0	89.3	109.6
OCTOBRE	105.6	101.4	95.2	95.9	109.0	109.6	103.8	91.8	116.1
NOVEMBRE	99.8	96.9	97.8	96.4	94.8	98.1	95.7	78.2	104.6
DECEMBRE	88.7	86.1	88.2	85.3	83.1	88.5	82.2	69.2	95.8
1985									
JANVIER	93.9	85.8	86.7	83.7	74.7	103.5	89.6	77.7	114.9
FEBVIER	90.7	82.9	79.7	78.4	76.9	99.1	90.3	79.8	107.0
MARS	100.8	97.4	96.4	96.0	85.7	103.7	83.7	86.1	113.8
AVRIL	95.9	91.6	91.7	89.8	82.9	101.7	83.5	86.9	110.6
MAI	98.8	95.4	95.0	94.2	-	102.1	72.4	84.8	114.9
JUIN	94.8	89.6	89.4	88.4	-	94.7	79.4	80.0	102.8
JUILLET	72.3	77.1	78.3	73.7	-	62.4	67.8	56.1	64.5
AOÛT	83.8	85.9	86.8	82.8	-	86.7	90.5	72.3	89.8
SEPTEMBRE	96.8	89.5	90.1	86.9	-	107.7	84.5	92.0	117.9
OCTOBRE	-	-	90.9*	-	-	-	-	-	-

	INDUSTRIE METALLURGIQUE DE BASE (SUITE)							
	INDICE GENERAL	INDUSTRIE DES METAUX NON FERREUX						COKERIES DEPENDANT DE L'INDUSTRIE METALLURGIQUE
		INDICE GENERAL	PRODUITS BRUTS				DEMI-PRODUITS	
		CUIVRE	ZINC	PLOMB	ETAIN			
1979	101.5	99.3	98.8	105.0	88.6	93.8	103.8	107.1
1980	100.0	100.0	100.0	100.0	100.0	100.0	100.0	100.0
1981	89.4	86.3	83.0	100.5	85.9	49.6	92.8	99.4
1982	94.5	93.3	95.3	96.6	77.8	43.7	95.7	86.2
1983	92.7	89.4	82.0	110.6	104.7	43.9	96.2	84.8
1984	95.9	89.3	81.3	114.4	99.7	47.7	103.0	87.7
1983								
AOÛT	74.7	72.7	65.4	110.1	79.9	23.0	76.9	81.3
SEPTEMBRE	99.8	92.7	86.7	94.6	113.6	57.2	107.1	76.9
OCTOBRE	100.8	99.5	94.0	117.6	108.2	48.9	102.2	88.0
NOVEMBRE	92.2	88.5	78.2	110.9	121.7	42.2	96.1	90.8
DECEMBRE	94.5	87.6	78.4	110.3	121.7	35.6	101.6	93.7
1984								
JANVIER	100.9	91.7	82.4	128.5	105.7	44.9	112.6	86.6
FEBVIER	99.1	93.7	83.1	111.4	126.1	59.6	105.9	86.4
MARS	110.5	104.9	96.0	124.1	132.7	50.8	117.4	92.4
AVRIL	97.7	98.9	91.8	112.7	115.7	49.6	94.6	88.6
MAI	102.7	95.8	83.7	115.9	127.4	68.4	109.5	90.2
JUIN	92.5	82.4	76.0	122.1	51.0	52.9	104.0	85.7
JUILLET	62.6	59.6	54.5	101.5	54.2	16.4	64.5	85.7
AOÛT	81.5	76.5	67.6	99.4	99.8	44.4	85.6	83.3
SEPTEMBRE	92.1	78.0	72.2	106.1	77.2	35.6	106.4	85.4
OCTOBRE	111.2	103.2	97.3	120.1	88.8	61.5	120.8	89.9
NOVEMBRE	107.0	103.4	98.2	118.2	105.3	47.2	111.3	86.9
DECEMBRE	92.5	82.9	73.1	112.7	112.2	40.3	103.3	91.0
1985								
JANVIER	104.5	91.4	82.6	119.4	113.2	42.3	119.7	86.7
FEBVIER	102.3	92.5	89.3	98.6	90.7	39.2	112.9	79.9
MARS	105.0	94.9	87.6	115.4	102.7	50.3	114.9	88.2
AVRIL	105.6	96.5	88.9	122.8	94.3	56.0	115.5	82.6
MAI	100.4	94.2	85.1	140.5	86.1	52.7	107.5	87.5
JUIN	105.5	95.6	90.7	96.7	94.6	56.7	119.2	-
JUILLET	60.6	65.5	65.4	111.3	6.0	19.5	73.1	-
AOÛT	77.0	89.7	86.1	100.0	76.0	47.2	90.6	-
SEPTEMBRE	105.4	-	-	-	-	-	-	-

	INDUSTRIE DES FABRICATIONS METALLIQUES													
	INDICE GENERAL	FABRICATION D'OUVRAGES EN METAUX A L'EXCLUSION DES MACH. ET DU MATERIEL DE TRANSPORT						CONSTRUCTION DE MACHINES, A L'EXCLUSION DES MACHINES ELECTRIQUES						
		INDICE GENERAL	FORGE, ESTAMPAGE, GROS EMBOUTISSAGE	TRAVAIL DE LA TOLE, ETC.	ACCESOIRES METAL. DU BATTIMENT	PONTS, CHARPENTES ETC.	ARMES ET MUNITIONS	INDICE GENERAL	MACHINES MOTRICES, ETC.	MACHINES-OUTILS ETC.	CONSTRUCTIONS MECANIKES	APPAR. DE LEVAGE, PESAGE, ETC	APPAR. POUR DIV. INDUSTRIES	MACHINES TEXTILES ET ACCESS.
1979	102.9	99.7	100.7	98.7	98.7	96.6	108.7	105.3	98.1	105.1	97.6	102.0	116.3	108.5
1980	100.0	100.0	100.0	100.0	100.0	100.0	100.0	100.0	100.0	100.0	100.0	100.0	100.0	100.0
1981	96.7	94.5	94.3	97.7	90.1	93.2	102.1	96.8	95.3	96.7	104.8	99.0	92.3	97.7
1982	98.7	94.8	97.4	102.7	85.3	95.0	102.8	91.7	88.4	94.6	105.7	91.9	85.5	91.7
1983	101.3	95.9	91.2	108.3	84.4	82.2	131.3	90.9	87.2	92.6	104.2	82.4	91.3	88.9
1984	101.3	97.1	92.8	111.1	85.4	79.2	141.4	101.1	99.3	101.1	112.2	92.5	99.3	107.6
1983														
AOUT	101.5	100.8	94.5	102.5	87.4	79.3	174.9	89.8	85.5	91.7	106.4	80.6	89.3	86.6
SEPTEMBRE	109.5	106.6	96.0	110.4	94.1	81.2	183.3	97.0	93.2	100.4	110.6	89.1	95.7	98.7
OCTOBRE	106.9	102.5	95.4	111.2	89.7	79.6	165.5	96.9	94.5	98.0	109.6	87.9	97.5	95.0
NOVEMBRE	106.1	100.1	94.1	112.8	85.8	76.7	160.4	98.4	95.1	97.6	115.7	91.8	96.4	97.3
DECEMBRE	101.2	93.2	88.7	109.8	80.4	74.4	133.3	96.8	96.1	92.4	108.3	89.3	98.2	94.7
1984														
JANVIER	106.6	97.2	96.1	114.8	85.6	79.4	130.6	100.6	98.4	101.5	111.1	87.8	104.0	103.0
FEBVIER	106.1	98.2	95.7	115.3	85.2	79.4	141.8	101.5	96.4	103.1	113.0	90.0	104.7	106.1
MARS	109.2	101.4	94.0	118.9	88.1	79.5	155.9	104.1	100.7	102.2	114.0	92.9	107.9	107.8
AVRIL	97.8	90.8	86.0	110.1	79.2	74.9	120.0	96.4	93.3	94.8	105.7	88.0	99.7	96.0
MAI	100.5	98.6	97.2	113.7	83.7	80.2	150.5	103.3	103.3	101.4	117.9	94.8	100.9	102.8
JUIN	93.5	99.4	90.5	111.8	84.1	83.7	157.2	100.3	102.7	102.0	105.3	93.9	97.8	102.1
JUILLET	74.8	75.0	60.9	91.9	63.6	63.5	106.6	79.1	73.4	75.5	75.5	84.1	81.5	78.0
AOUT	101.3	102.0	100.5	109.5	90.0	80.7	168.1	96.8	99.5	100.2	108.7	87.6	88.8	109.6
SEPTEMBRE	108.5	105.1	101.6	114.0	95.1	84.8	157.0	106.1	102.4	107.7	122.7	96.2	101.3	118.6
OCTOBRE	112.9	108.2	107.6	117.9	99.8	86.5	154.1	113.6	110.8	115.7	129.0	101.4	110.3	126.6
NOVEMBRE	106.7	99.2	94.6	111.7	90.1	82.3	133.5	108.5	108.6	107.6	122.6	99.5	100.8	127.0
DECEMBRE	97.6	90.2	87.6	103.8	80.1	75.0	122.4	102.8	102.0	102.0	121.3	94.6	94.9	113.3
1985														
JANVIER	107.3	96.6	97.1	113.0	85.7	80.2	124.0	109.9	106.1	116.2	128.8	99.5	102.3	120.8
FEBVIER	108.5	96.2	101.2	111.9	84.0	84.0	113.7	106.7	103.2	114.7	127.2	95.7	105.8	120.2
MARS	112.0	100.9	107.8	115.3	89.3	87.4	118.2	111.0	111.1	115.9	130.0	99.2	112.5	122.8
AVRIL	110.4	98.6	107.3	114.4	88.2	87.2	100.4	114.9	112.6	115.8	130.3	100.9	114.4	113.6
MAI	105.9	102.6	108.1	110.4	84.4	87.5	100.0	108.9	109.7	106.3	124.9	100.0	101.8	123.7
JUIN	108.8	110.9	104.7	120.3	96.5	97.2	158.0	111.8	110.2	107.7	119.3	102.3	103.1	123.0
JUILLET	81.7	84.6	71.2	97.5	74.8	76.0	107.0	83.8	82.9	79.1	96.5	89.3	73.0	75.8
AOUT	87.1	88.8	89.9	105.7	81.9	69.0	111.7	87.5	90.6	96.4	115.1	81.7	64.9	101.2
SEPTEMBRE	114.4	109.7	114.0	120.8	104.9	91.2	125.4	116.0	111.4	120.4	147.8	103.9	104.0	127.4

	INDUSTRIE DES FABRICATIONS METALLIQUES (SUITE)										PRODUCTION D'ELECTRICITE	DISTRIBUTION D'EAU
	CONSTRUCTION ELECTRIQUE				CONSTRUCTION DE MATERIEL DE TRANSPORT				APPAR. DE MESURE DE LABORATOIRE, ETC...			
	INDICE GENERAL	MACHINES ROTATIVES ET STATIQUES	APPAR. INDUSTRIELS & ELECTRODOMESTIQUES	AUTRES PRODUITS	INDICE GENERAL	CONST. NAVALE	AUTOMOBILES, CYCLES, ETC.	MATER. DE CHEMIN DE FER & TRAMWAYS		INDUST. AERONAUTIQUE		
1979	102.1	105.6	88.7	102.6	106.4	104.6	113.2	75.4	72.2	76.8	97.3	98.3
1980	100.0	100.0	100.0	100.0	100.0	100.0	100.0	100.0	100.0	100.0	100.0	100.0
1981	92.7	99.1	101.1	93.3	102.6	87.2	103.8	126.0	109.1	103.9	94.4	99.7
1982	93.4	81.8	101.9	95.3	113.7	105.5	116.0	133.5	88.6	106.8	93.9	102.6
1983	96.3	76.7	101.6	99.2	121.5	142.2	120.4	135.6	77.7	119.3	97.8	103.0
1984	93.0	64.2	106.4	96.2	112.5	91.2	116.7	112.7	79.2	121.2	101.6	104.3
1983												
AOUT	102.6	97.0	106.8	104.4	114.0	137.0	109.7	162.8	85.5	127.6	90.9	107.8
SEPTEMBRE	105.4	79.4	105.2	109.1	126.2	115.2	131.0	147.2	80.1	128.6	93.3	105.5
OCTOBRE	107.2	88.9	103.3	110.6	119.3	122.9	120.7	142.2	78.4	126.9	106.4	106.0
NOVEMBRE	102.0	85.3	96.9	105.2	121.3	136.2	121.1	129.1	81.8	122.6	108.8	100.0
DECEMBRE	94.5	83.7	93.6	96.9	117.9	125.1	119.9	119.2	73.8	133.3	106.4	103.2
1984												
JANVIER	98.7	76.2	99.2	102.1	125.6	110.5	131.7	119.5	74.9	130.5	113.4	105.0
FEBVIER	100.0	78.0	103.1	103.3	122.8	104.4	129.6	112.5	73.0	122.3	106.2	99.6
MARS	100.1	64.4	107.7	104.3	130.0	135.7	134.0	115.5	75.4	120.6	103.0	107.6
AVRIL	91.5	56.1	99.1	95.5	108.5	118.7	112.1	97.1	57.3	114.6	98.5	104.1
MAI	89.2	63.8	100.6	92.1	107.5	124.1	105.1	121.5	77.5	127.8	98.7	104.4
JUIN	91.1	58.4	93.9	95.1	80.6	95.3	73.7	126.5	74.7	124.8	95.1	104.8
JUILLET	67.8	48.4	71.2	70.3	76.5	53.2	81.3	77.2	49.5	88.6	86.6	105.4
AOUT	96.9	65.0	99.7	101.0	110.2	70.2	114.3	122.0	88.9	128.1	91.6	107.9
SEPTEMBRE	98.6	61.8	112.1	102.6	123.6	71.5	131.8	117.0	90.8	128.6	97.4	103.2
OCTOBRE	101.1	64.7	137.0	103.9	128.4	87.9	134.0	126.0	98.8	131.7	109.9	106.2
NOVEMBRE	95.5	68.5	131.7	97.4	124.3	68.3	131.8	117.6	98.4	125.4	109.9	105.2
DECEMBRE	86.0	65.0	120.2	87.4	112.8	54.0	120.8	99.9	90.6	112.1	108.9	98.2
1985												
JANVIER	93.8	70.9	108.3	96.4	127.6	68.0	140.2	108.1	95.1	131.1	122.8	112.2
FEBVIER	97.0	80.9	114.4	98.8	130.0	130.7	131.5	126.1	90.2	127.3	101.6	105.6
MARS	101.2	79.6	117.4	103.7	131.8	133.5	132.0	134.8	85.1	130.7	106.9	111.1
AVRIL	96.3	74.3	110.2	98.8	129.2	123.1	130.1	119.3	87.2	130.5	95.2	106.4
MAI	92.2	-	-	-	117.9	113.2	122.7	102.6	71.9	135.6	101.4	111.6
JUIN	91.6	-	-	-	123.1	114.3	112.1	118.4	87.3	136.2	100.2	107.5
JUILLET	65.7	-	-	-	99.6	54.6	110.2	83.1	56.6	89.4	90.4	109.5
AOUT	76.7	-	-	-	94.0	78.4	93.8	112.3	79.9	129.1	96.7	107.3
SEPTEMBRE	102.3	-	-	-	129.8	91.2	137.3	112.7	91.8	143.4	102.5	113.0

INDICES BRUTS DE LA PRODUCTION INDUSTRIELLE

1980=100 x-x-x 1983 — 1984 — 1985

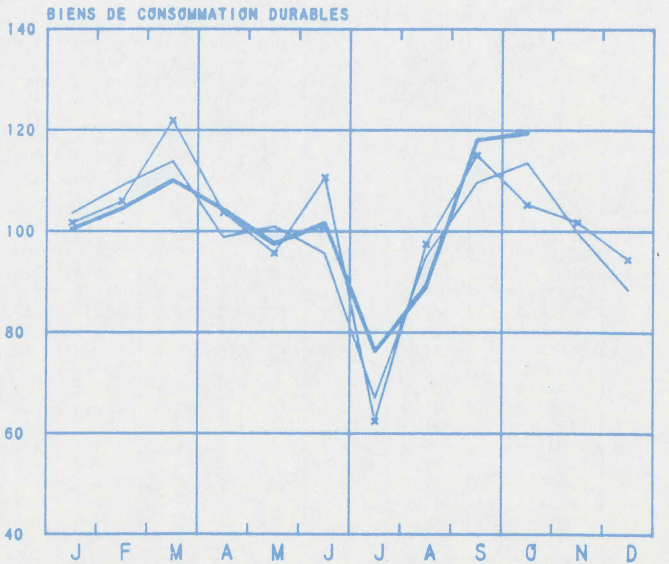
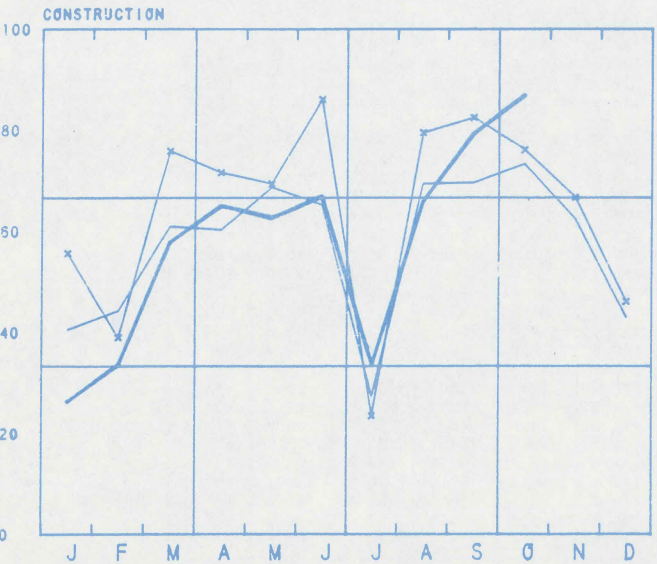
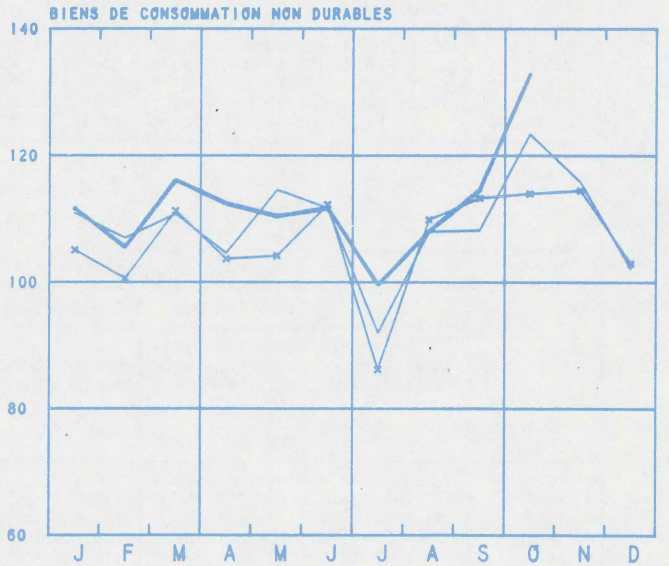
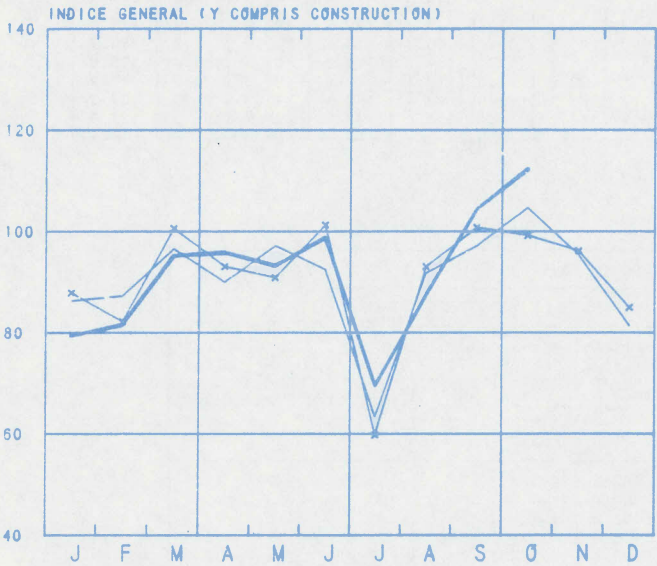
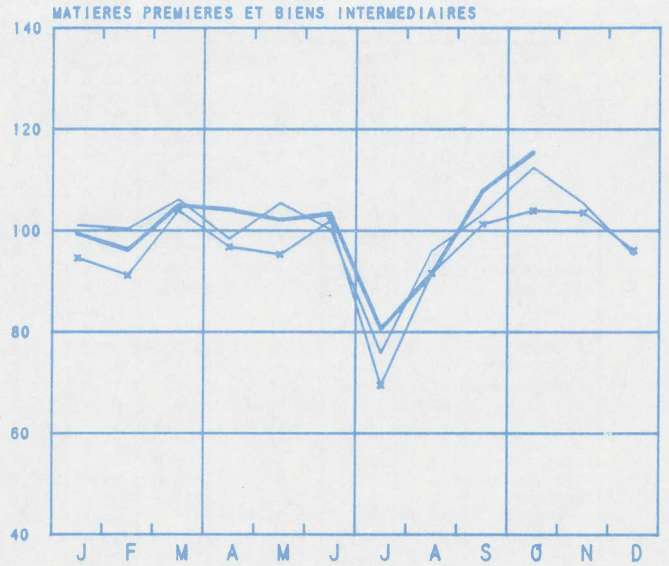
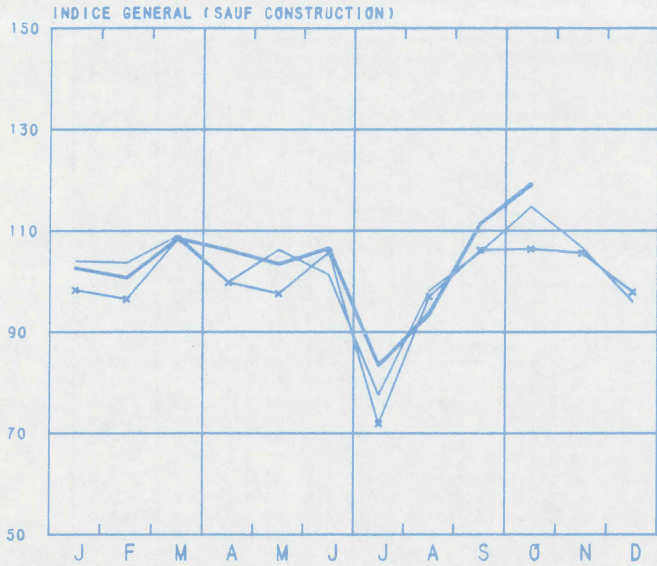

INDICES BRUTS DE LA PRODUCTION INDUSTRIELLE

1980=100 ✕ 1983 — 1984 — 1985

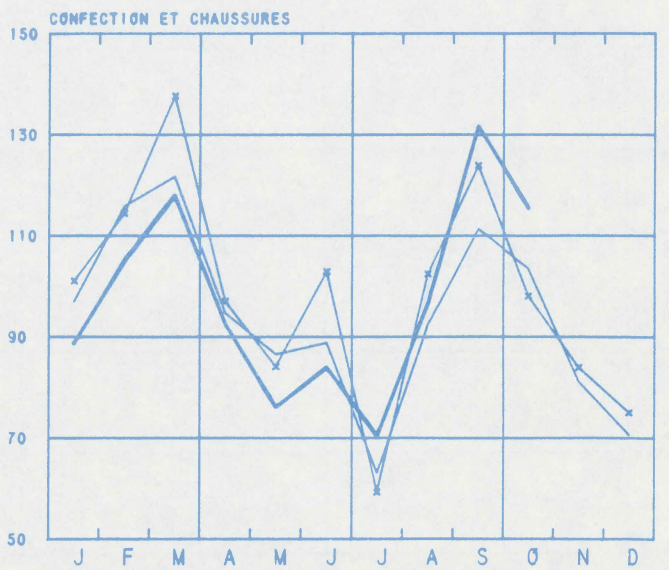
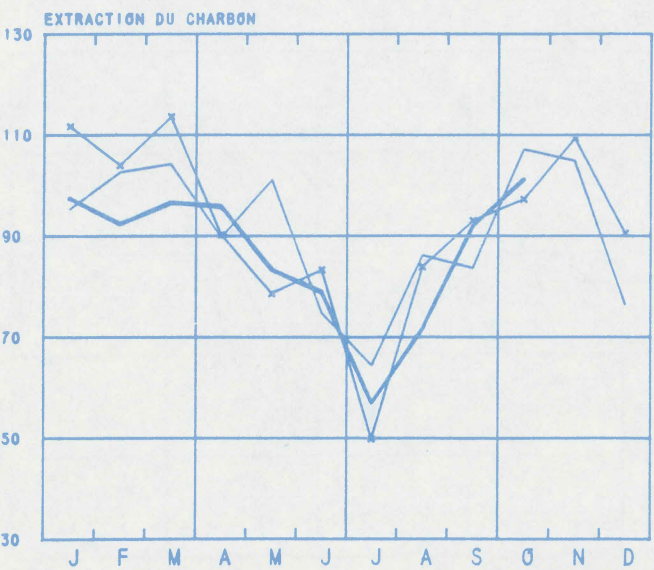
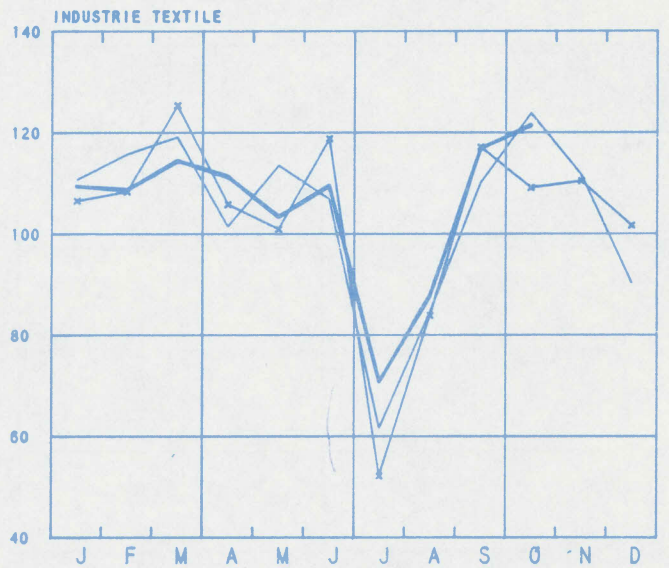
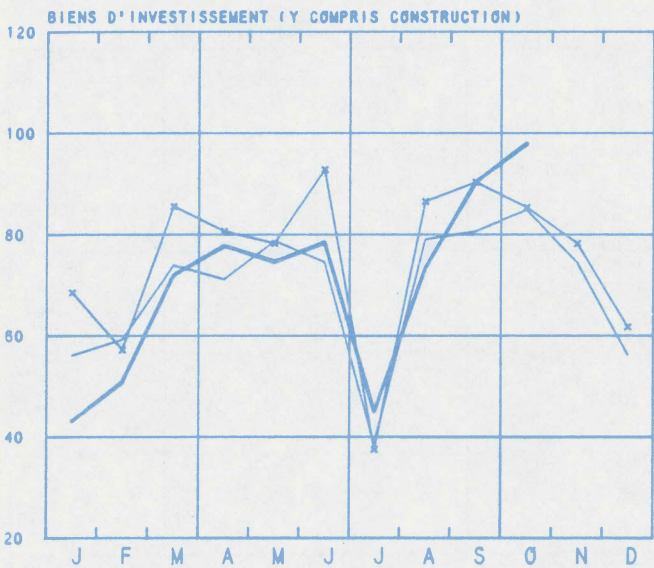
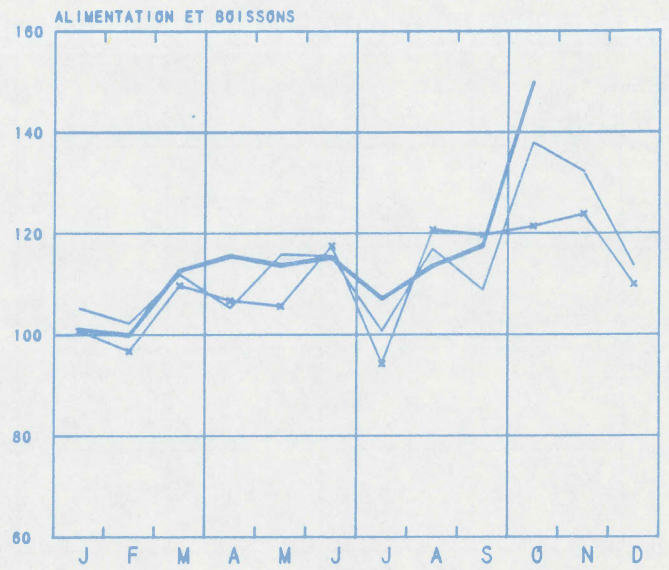
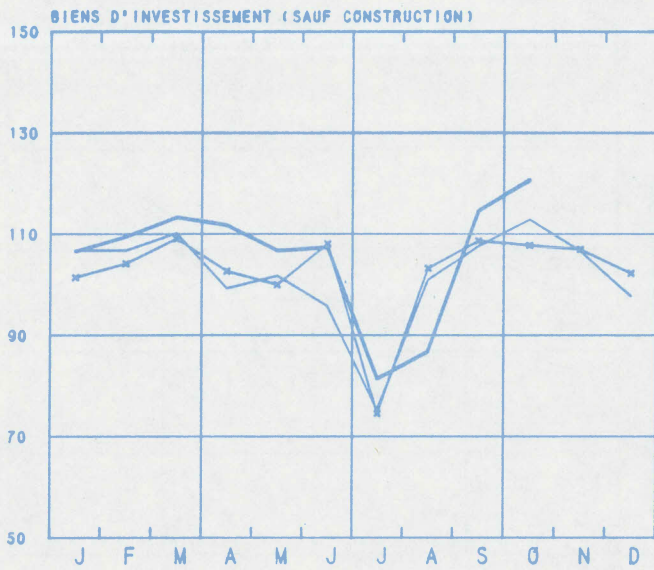

INDICES BRUTS DE LA PRODUCTION INDUSTRIELLE

1980-100 x-x-x 1983 — 1984 — 1985

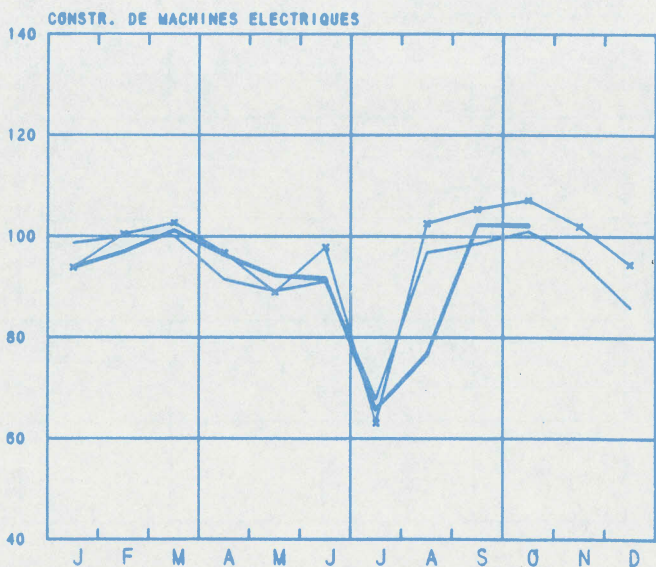
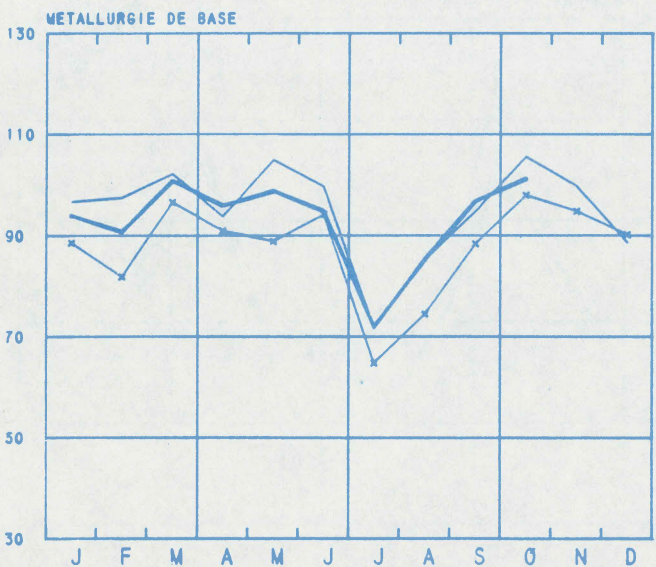
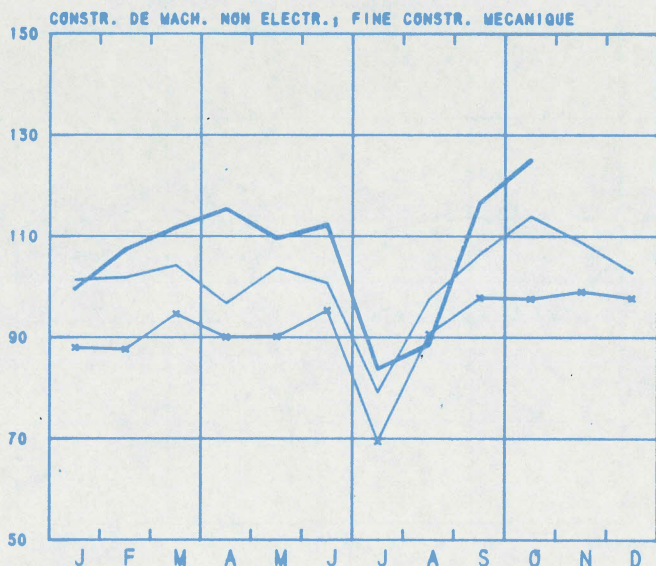
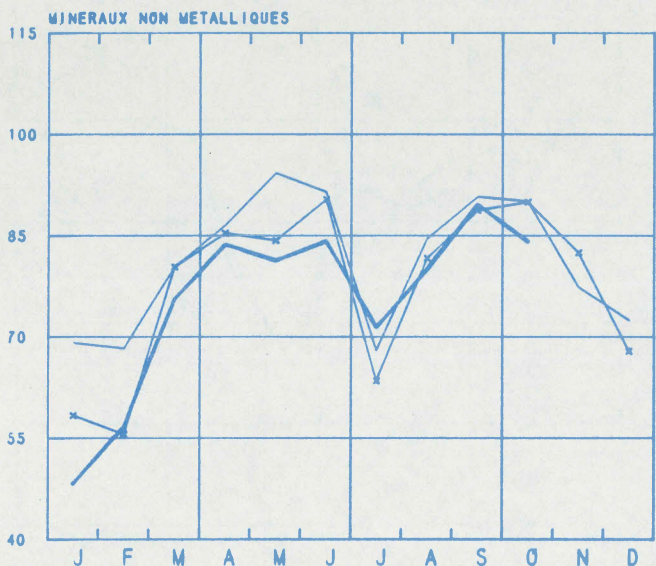
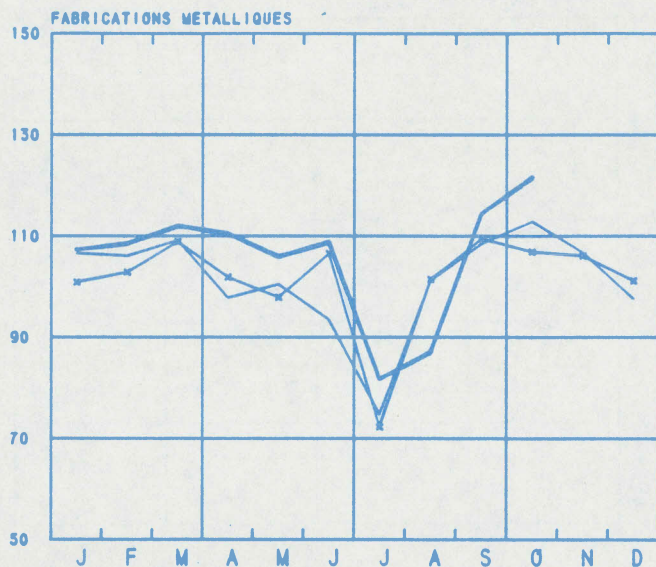
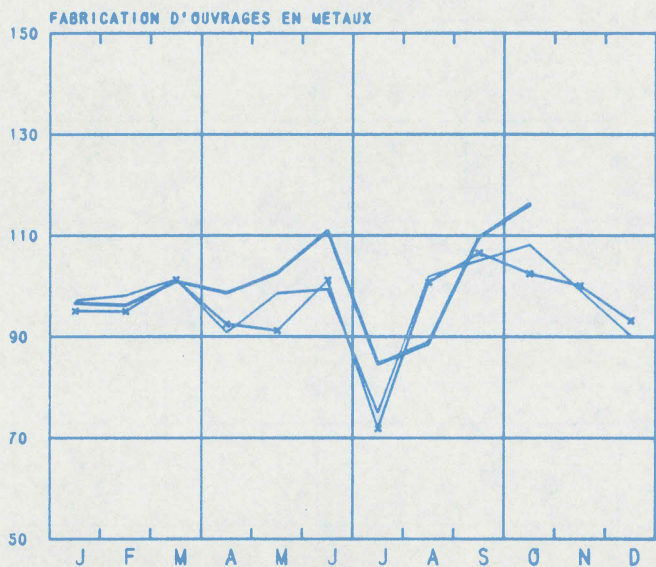

INDICES BRUTS DE LA PRODUCTION INDUSTRIELLE

1980-100 x-x-x 1983 — 1984 — 1985

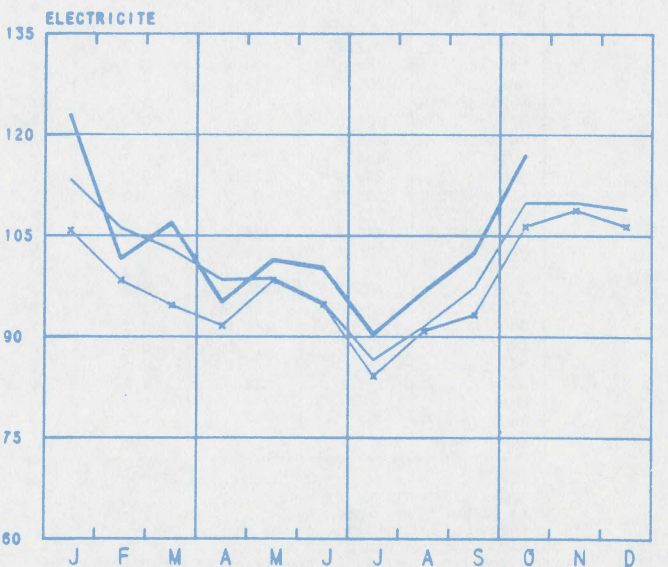
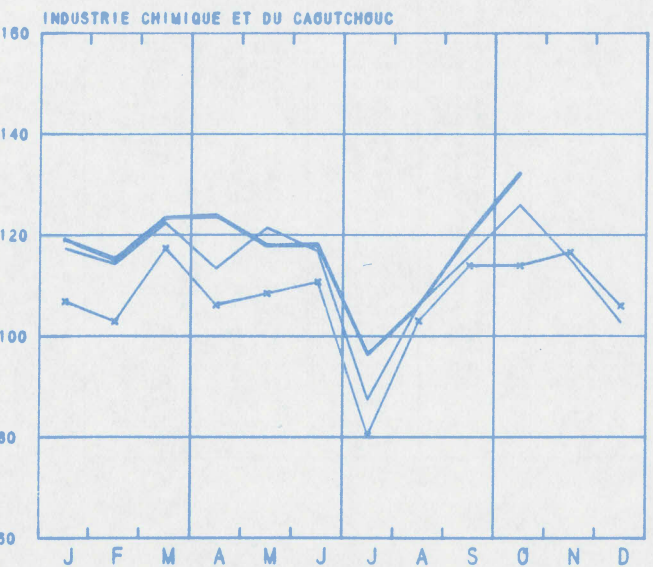
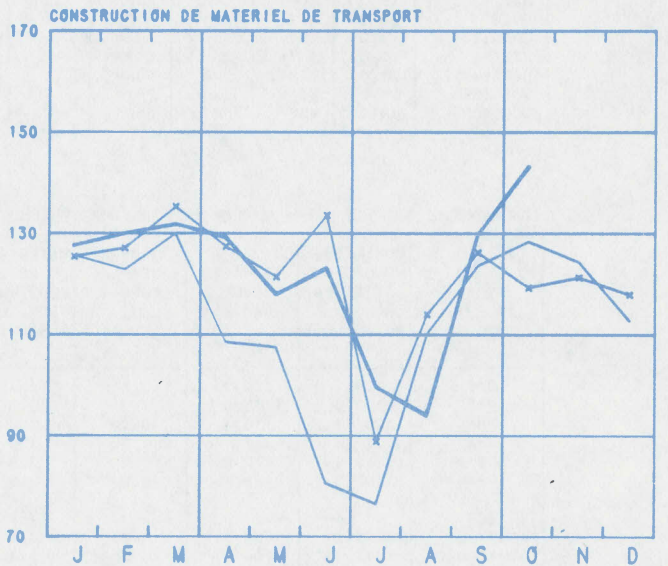
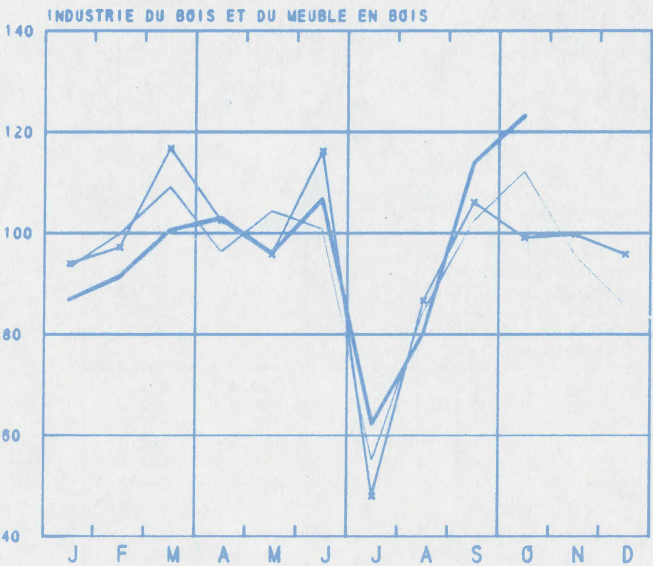
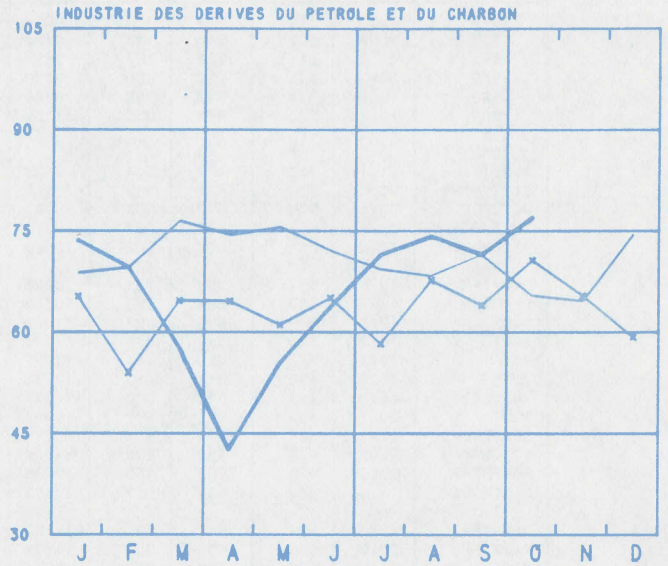
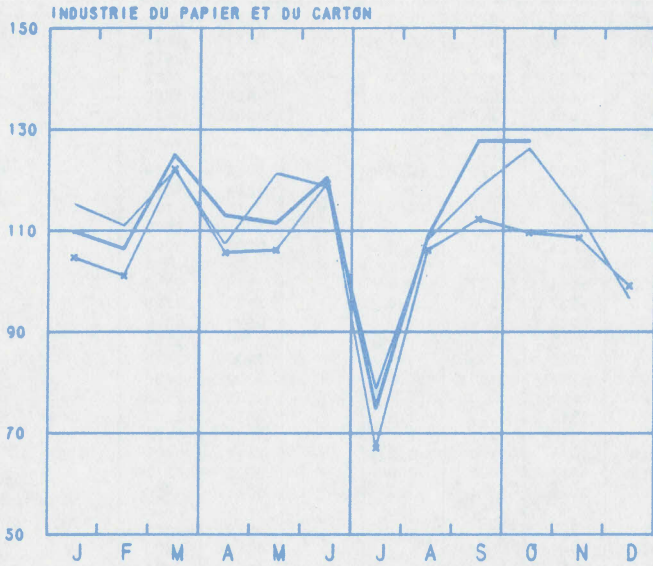

II. PRODUCTION INDUSTRIELLE EN CHIFFRES ABSOLUS

MINES DE HOUILLE ET DE FER - CAPTAGE DE GRISOU

	MINES DE HOUILLE (1)									EXTRAC- TION DU MINERAI DE FER (1000T)	GRISOU (1) (1.000 M3) (5)	
	NOMBRE DE JOURS D'EX- TRAC- TION	PRODUC- TION (1000T)	ECOU- LEMENT (1000T)	STOCK (2) (1000T)	PROD. PAR JOURNEE D'OUVRIER (KG) (3)			ABSENTEISME EN / (4)			CAPTE	VALO- RISE
					TAILLE	FOND	FOND ET SURFACE	FOND	FOND ET SURFACE			
1979	19.7	510	544	150	9026	2265	1678	19.3	17.3	-	3278	2926
1980	20.2	527	540	164	9154	2297	1738	16.1	14.4	-	3913	3547
1981	20.8	511	527	192	9424	2196	1681	15.0	13.5	-	3599	2972
1982	20.2	545	522	450	9730	2342	1800	13.7	12.4	-	3000	2862
1983	18.6	508	513	702	9785	2405	1844	12.8	11.6	-	1928	1682
1984	18.3	525	564	857	11162	2977	1975	12.4	11.3	-	3889	3459
1983												
AOUT	21.1	462	497	514	9473	2241	1692	13.9	12.4	-	1484	1364
SEPTEMBRE	20.0	511	474	553	9112	2245	1719	14.1	12.5	-	1592	1299
OCTOBRE	20.1	555	590	509	9767	2365	1818	14.8	12.4	-	1143	793
NOVEMBRE	20.5	615	589	563	10270	2523	1957	13.7	12.4	-	1859	1528
DECEMBRE	17.2	504	557	702	10086	2507	1935	14.0	13.2	-	2703	2298
1984												
JANVIER	18.0	531	552	721	10226	2407	1841	10.7	9.8	-	2926	2309
FEBVRIER	19.1	569	580	763	10788	2514	1937	12.4	11.4	-	3583	3298
MARS	19.9	598	629	807	11186	2633	2018	13.9	12.8	-	3621	3318
AVRIL	16.2	520	514	918	11561	2676	2043	12.9	11.9	-	3233	2758
MAI	19.1	570	589	981	11082	2605	2002	12.9	11.8	-	2904	2470
JUIN	16.6	428	541	913	10765	2493	1849	14.6	13.0	-	3302	2954
JUILLET	16.3	381	379	920	11938	2628	1961	12.3	11.1	-	3006	2663
AOUT	20.1	493	545	931	10947	2534	1918	13.3	12.0	-	2635	2145
SEPTEMBRE	17.1	484	603	871	10573	2451	1875	12.2	11.1	-	3838	3455
OCTOBRE	21.7	639	651	839	11558	2618	2041	11.3	10.3	-	7477	6869
NOVEMBRE	20.0	625	652	866	12035	2712	2113	10.8	9.9	-	5065	4517
DECEMBRE	16.0	462	534	857	11497	2648	2076	11.1	10.7	-	5081	4750
1985												
JANVIER	22.0	609	617	898	11162	2525	1947	-	-	-	4899	4242
FEBVRIER	20.0	581	600	900	11679	2643	2044	-	-	-	5572	4603
MARS	21.0	608	580	870	11651	2657	2052	-	-	-	6442	5351
AVRIL	21.0	592	497	914	11643	2634	2037	-	-	-	6030	5271
MAI	19.0	506	430	959	12092	2574	1971	-	-	-	4991	4432
JUIN	20.0	477	-	970	11459	2430	1837	-	-	-	4796	4337
JUILLET	18.0*	375*	-	551*	-	2484*	1901*	-	-	-	-	-
AOUT	20.0*	417*	-	512*	-	2362*	1816*	-	-	-	-	-
SEPTEMBRE	21.0*	539*	-	609*	-	2485*	1947*	-	-	-	-	-
OCTOBRE	23.0*	601*	-	711*	-	2508*	1941*	-	-	-	-	-
NOVEMBRE	18.0*	456*	-	652*	-	2293*	1810*	-	-	-	-	-

LIVRAISONS DE CHARBON SUR LE MARCHÉ INTERIEUR, IMPORTATION ET EXPORTATION (100 T)

	COKERIES, USINES A GAZ ET FA- BRIQUES D'AGGLO- MERES	CENTRALES ELEC- TRIQUES	METAL- LURGIE	MATERIAUX DE CONSTRUC- TION, CI- MENTERIES	FOYERS DO- MESTIQUES, ARTISANAT ET ADMINIS- TRATIONS PUBLIQUES	AUTRES UTILISA- TEURS	EXPOR- TATION	TOTAL	IMPOR- TATION
1979	323.2	132.7	2.3	0.4	14.6	2.0	24.3	429.6	803.1
1980	329.5	119.9	1.2	0.5	13.0	2.7	36.7	503.4	839.4
1981	291.7	118.4	0.9	5.0	10.0	3.5	58.3	487.7	831.2
1982	270.6	141.7	0.2	1.6	9.5	3.7	50.5	477.9	863.0
1983	248.8	172.9	0.2	2.5	7.6	4.3	32.4	468.7	603.1
1984	260.0	175.4	0.2	2.9	7.0	11.5	58.3	515.2	746.3
1983									
AOUT	258.7	153.4	0.3	2.9	5.7	2.7	31.9	455.9	408.2
SEPTEMBRE	212.3	164.2	0.2	3.1	9.3	2.8	31.9	423.9	750.4
OCTOBRE	293.5	197.0	0.3	3.2	7.8	6.1	37.8	545.8	631.2
NOVEMBRE	271.1	213.7	0.1	3.5	8.3	7.0	28.9	530.5	811.4
DECEMBRE	266.8	181.1	0.1	2.2	9.2	8.3	42.2	510.9	758.9
1984									
JANVIER	242.7	194.0	0.3	1.1	9.9	8.6	45.3	501.9	676.4
FEBVRIER	262.1	194.8	0.1	2.0	11.2	8.9	44.4	523.5	603.4
MARS	269.7	216.4	0.2	3.4	9.0	10.2	51.6	560.6	655.9
AVRIL	260.7	117.5	0.1	3.3	7.2	5.8	66.8	461.4	768.0
MAI	274.6	183.1	0.3	3.7	6.1	6.0	63.8	537.7	1039.9
JUIN	265.6	140.8	0.2	3.1	7.4	7.0	65.1	489.1	724.1
JUILLET	228.9	82.4	0.1	2.5	1.2	1.7	31.2	348.0	859.7
AOUT	264.2	177.8	0.3	3.1	4.0	4.1	47.5	501.2	449.8
SEPTEMBRE	267.0	209.2	0.2	3.3	5.6	9.8	62.3	558.1	1067.3
OCTOBRE	272.5	178.5	0.2	3.9	8.2	47.5	84.5	595.4	996.3
NOVEMBRE	279.4	221.7	0.3	3.1	7.1	11.8	79.2	602.6	518.5
DECEMBRE	231.0	188.0	0.3	2.5	7.1	18.1	57.6	504.7	596.6
1985									
JANVIER	285.6	208.4	0.3	1.3	10.7	24.9	39.8	571.0	795.3
FEBVRIER	264.6	209.0	0.4	2.0	7.8	54.2	54.2	564.4	489.4
MARS	287.4	244.8	0.2	2.6	6.0	18.9	71.7	629.6	966.7
AVRIL	273.6	202.0	0.3	3.6	5.1	15.9	53.8	554.4	682.3
MAI	266.2	142.3	0.1	3.7	4.7	10.0	54.6	481.4	710.6
JUIN	255.6	138.3	0.2	4.0	2.8	5.5	46.8	453.2	891.6
JUILLET	-	-	-	-	-	-	35.9*	-	824.6*
AOUT	-	-	-	-	-	-	38.9*	-	571.6*
SEPTEMBRE	-	-	-	-	-	-	61.6*	-	924.3*

(1) SOURCE : ADMINISTRATION DES MINES

(2) FIN DU MOIS OU DE L'ANNEE

(3) RENDEMENT CORRESPONDANT A LA DUREE REELLE DU "POSTE"

(4) ABSENTEISME POUR MOTIFS INDIVIDUELS

(5) RAMENE A 8500 CALORIES, 0 DEGRE CENT. ET 760 MM MG

EXTRACTION DE PIERRE A BATIR ET D'AUTRES MINERAUX NON METALLIQUES

	PRODUCTION DES CARRIERES								
	PORPHYRE		PETIT GRANIT				MARBRE		
	MOELLONS (T)	CONCASSES (1000 T)	EXTRAIT (M3)	SCIE (M3)	FAÇONNE (M3)	SOUS- PRODUITS (M3)	BLOCS (M3)	TRANCHES RAMENEES A 20 MM (1000 M2)	MOELLONS ET CONCASSES (T)
1979	11033	376.8	57333	5412	727	56112	364	16.3	38
1980	16429	454.7	73197	6015	811	79611	371	15.6	63
1981	14262	410.7	66981	5286	737	67256	498	10.3	26
1982	8766	410.7	52156	4628	688	50847	654	7.8	9
1983	13672	333.5	42276	4015	710	45421	111	13.7	9
1984	8021	268.2	56424	4083	1257	63981	302	14.0	9
1983									
AOÛT	14023	471.7	52615	5532	1051	55781	-	11.4	8
SEPTEMBRE	9209	422.6	52319	6167	921	49533	-	12.9	9
OCTOBRE	15538	370.7	42950	5160	883	57896	55	12.7	9
NOVEMBRE	16988	358.5	25134	3394	939	114945	62	11.0	10
DECEMBRE	11593	235.9	22676	3373	728	40429	40	11.6	11
1984									
JANVIER	10208	194.5	45113	7348	1681	48927	-	14.0	6
FEVRIER	3107	88.1	45220	3789	599	53041	14	14.9	4
MARS	15615	293.5	65739	4456	1007	68287	109	15.7	12
AVRIL	10369	295.6	59998	4069	1008	60783	76	16.4	12
MAI	11904	348.3	67970	3941	1131	70500	60	16.7	9
JUIN	11482	369.2	69439	4002	3198	74103	587	14.3	10
JUILLET	-	91.2	10896	572	2236	12235	591	3.9	6
AOÛT	9278	356.2	84185	4664	885	95624	89	16.9	4
SEPTEMBRE	6335	325.9	77345	4448	1119	97551	784	15.5	7
OCTOBRE	5644	370.2	66701	4939	1060	87403	490	14.7	11
NOVEMBRE	5641	281.1	48539	3859	754	55593	25	12.9	11
DECEMBRE	6665	204.0	35942	2914	408	43726	802	11.9	10
1985									
JANVIER	1630	42.1	6398	756	162	11301	802	4.6	6
FEVRIER	877	72.9	9428	1844	285	7209	827	8.9	5
MARS	6877	279.4	27240	4202	592	53055	39	17.3	9
AVRIL	4756	322.7	43183	4132	854	75495	1050	19.2	10
MAI	-	340.2	57403	4326	930	64829	1050	15.4	7
JUIN	2886	401.9	62716	4817	994	63009	61	17.8	6
JUILLET	-	171.4	18469	537	82	19366	51	14.2	7
AOÛT	3800*	358.1*	50381*	4629*	814*	59755*	130*	17.2*	2*

	PRODUCTION DES CARRIERES (SUITE)								
	GRES			SABLIERES				DRAGUEURS	
	MOELLONS (T)	CONCASSES (1000 T)	DIVERS (T)	SABLE ME- TALLURGI- QUE (1000 T)	SABLE VERRERIE (1000 T)	SABLE CONSTRUC- TION (1000 T)	SABLES DIVERS (1000 T)	GRAVIERS (1000 T)	SABLES (1000 T)
1979	6729	201	1891	76	152	690	144	414	87.5
1980	4638	185	1830	64	166	632	143	371	65.9
1981	3832	164	1272	55	155	543	111	357	74.1
1982	3661	166	926	52	143	529	131	332	103.7
1983	2505	161	1037	45	139	564	137	399	114.0
1984	5017	198	633	51	140	553	121	445	93.9
1983									
AOÛT	2511	234	1025	46	143	753	171	602	180.6
SEPTEMBRE	2023	243	1167	49	159	726	194	575	172.2
OCTOBRE	3870	224	3442	45	139	666	187	586	167.0
NOVEMBRE	2037	167	1081	56	167	637	155	473	140.9
DECEMBRE	511	65	628	39	132	429	113	301	116.5
1984									
JANVIER	65	61	81	42	138	267	72	254	71.3
FEVRIER	2628	76	319	44	136	379	81	216	61.6
MARS	2932	162	327	49	163	588	107	433	91.8
AVRIL	2273	210	557	47	117	600	111	392	101.1
MAI	5129	295	915	55	167	740	158	512	120.9
JUIN	11677	269	889	84	165	663	140	541	121.7
JUILLET	1112	108	545	36	120	339	82	211	39.9
AOÛT	6988	272	944	52	142	765	154	677	136.6
SEPTEMBRE	9877	251	933	52	129	711	145	628	89.8
OCTOBRE	8927	299	966	56	147	679	168	707	129.0
NOVEMBRE	4379	233	728	52	143	525	141	400	90.7
DECEMBRE	4232	144	386	37	118	384	92	368	72.2
1985									
JANVIER	22	19	129	44	131	193	81	40	8.7
FEVRIER	238	40	182	49	116	278	91	99	34.6
MARS	678	99	400	45	146	501	152	386	133.8
AVRIL	3367	141	776	506	163	622	172	473	173.3
MAI	5614	205	771	502	134	696	155	433	98.1
JUIN	19364	252	2201	525	117	718	279	555	125.2
JUILLET	19683	117	1236	375	104	454	131	270	84.0
AOÛT	20750*	231*	828*	470*	108	711*	133*	651*	132.7*

INDUSTRIES ALIMENTAIRES

	CONSERVES DE VIANDE (1)	CONSERVES DE FRUITS ET DE LEGUMES					PRODUCTION DE FARINE (MEUNERIE INDUSTRIELLE) (1000T)	BISCUITS, BISCOTTES, PAINS D'EPICE, PRODUCTION (T)		
		CONFITURES (T)		FRUITS CONFITS, CORINS DE PRUNES, CONSERVES DE FRUITS AU NATUREL (T)		CONSERVES DE LEGUMES		BISCUITS	BISCOTTES (2)	PAINS D'EPICE
		PRODUCTION (T)	VENTES	PRODUCTION	VENTES	PRODUCTION (T)				
1979	1736	1492	1584	2616	2833	12745	63	9445	284	602
1980	1597	1596	1614	2786	3011	10466	70	9943	252	572
1981	1702	1627	1661	3143	3148	14413	81	10408	204	634
1982	1483	1739	1657	2945	2833	19338	76	10840	150	633
1983	1357	1643	1739	3026	3004	19737	66	11620	221	636
1984	1297	2009	2005	2986	3190	19172	78	12073	147	625
1983										
AOUT	628	1603	1731	2414	3180	42359	78	11949	219	592
SEPTEMBRE	1056	1727	1597	2195	4567	28475	68	14209	224	780
OCTOBRE	1508	1292	1428	3792	3074	16973	59	14073	224	719
NOVEMBRE	1369	1446	1785	5163	3545	13273	75	12964	215	631
DECEMBRE	1399	1868	1858	3664	2775	7496	83	10466	220	567
1984										
JANVIER	1964	1646	1768	2947	2922	9975	98	11544	167	714
FEVRIER	1778	2490	2543	2741	3349	6137	88	11943	119	716
MARS	1549	2421	2043	2728	3101	7103	85	12680	246	714
AVRIL	1151	2484	2033	1431	3332	3206	59	11667	147	644
MAI	1292	1602	2110	2393	3157	3297	77	12456	124	663
JUIN	1401	2208	2061	2152	2993	3324	70	12269	187	698
JUILLET	1017	2391	2243	3670	2685	50578	47	7648	108	404
AOUT	936	2174	2380	5340	2741	51390	79	12753	128	639
SEPTEMBRE	1116	2159	1759	1648	3244	41282	79	13539	121	268
OCTOBRE	1268	2296	1796	3805	3099	27371	91	15742	142	781
NOVEMBRE	1134	1229	2074	4211	4903	17658	69	12937	139	646
DECEMBRE	960	1007	1257	2787	2754	8744	67	9704	140	616
1985										
JANVIER	1567	657	1290	2345	3145	6288	55	11426	150	712
FEVRIER	1594	2018	1581	3783	2483	6544	77	11036	122	718
MARS	1459	1445	1788	3240	3990	9522	78	12218	152	769
AVRIL	1418	1926	1780	2526	3028	7256	82	12191	153	780
MAI	1394	951	1525	1036	3501	4021	77	11124	158	675
JUIN	566	1719	1770	1770	2839	8300	81	12369	151	697
JUILLET	1059	-	-	-	-	54109	67	8618	92	433
AOUT	-	-	-	-	-	-	84	-	-	-

	SUCRE (T)									
	PRODUCTION DANS LES FABRIQUES			PRODUCTION APRES TRANSFORMATION DANS LES RAFFINERIES			STOCKS (3)			
	SUCRES BRUTS	SUCRE CRISTAL-LISE	TOTAL	SUCRE CRISTAL-LISE	SUCRES RAFFINES	TOTAL	SUCRES BRUTS	SUCRE CRISTAL-LISE	SUCRES RAFFINES	TOTAL
1979	20256	55434	75690	10409	9913	20322	157340	583141	27200	767681
1980	15625	52678	68303	10817	9843	20660	107890	529753	29178	666822
1981	14006	66710	80716	11285	10451	21736	106612	562534	25759	694905
1982	16812	80042	96854	12182	8868	21050	138741	742189	18746	899676
1983	15265	50882	66147	6716	12232	18948	77860	664706	44187	786753
1984	14239	56676	70915	8350	9994	18344	89929	561752	39977	691655
1983										
AOUT	91	-	91	7427	10253	17679	21111	275103	15496	311710
SEPTEMBRE	102*	1246	1145	5926	10401	16326	10019	212549	17353	239921
OCTOBRE	59004	151019	210023	7522	22159	29681	31094	320058	27103	378255
NOVEMBRE	78197	274680	352877	9574	27280	36854	62481	551478	40663	654622
DECEMBRE	45492	143463	188954	10772	17720	28492	77860	664706	44187	786753
1984										
JANVIER	-	1000	1000	6099	8679	14778	71762	637584	42792	752138
FEVRIER	-	10040	10040	-	7745	7745	69204	611899	40780	721883
MARS	-	2787	2787	7402	7974	15376	54894	477332	40362	572587
AVRIL	-	10887	10887	7886	7737	15622	37392	449123	38126	524641
MAI	-	3031	3031	10314	8525	18839	19523	337840	36380	393744
JUIN	-	-	-	12565	7413	19978	3617	284880	30600	319098
JUILLET	-	572	572	12791	2960	15752	3482	240719	23682	267883
AOUT	-	-	-	9557	8144	17700	11347	192876	23812	228034
SEPTEMBRE	-	-	-	3860	5508	9368	6272	110946	19702	136919
OCTOBRE	45961	184965	230925	10676	17911	28587	20003	203581	24819	248402
NOVEMBRE	66459	279407	345866	8646	23020	31666	56638	392966	36494	486098
DECEMBRE	58447	187428	245875	10410	14309	24719	89927	561752	39977	691655
1985										
JANVIER	-	436	436	8714	8544	17258	73789	536606	37927	648322
FEVRIER	-	151	151	7083	7654	14737	70778	470900	38916	586894
MARS	-	7785	7785	6656	8418	15073	64730	468089	38100	570919
AVRIL	-	12484	12484	7294	8215	15509	45280	389980	37057	472317
MAI	-	-	-	10517	7046	17563	31979	334462	35590	402030
JUIN	-	2	2	10961	6847	17808	34268	249787	33010	317066
JUILLET	-	-	-	2408	2261	4669	34257	197513	23354	255124
AOUT	-	191	191	7984	3216	11200	24593	133150	18082	175825
SEPTEMBRE	-	13495	13495	13566	5163	18729	7263	62605	15263	84577

(1) ETABLISSEMENTS OCCUPANT 5 OUVRIERS OU PLUS
(2) Y COMPRIS LES PRODUITS NON SUCRES
(3) FIN DU MOIS OU DE L'ANNEE

	SUCRE (T)(SUITE)				SUCRE INVERTI	CHOCO- LAT A CROQUER OU A LA CREME	AUTRES PROD. A BASE DE CHOCO- LAT (1)	PROD. DE LA CON- FISERIE SANS CHOCO- LAT(1)	PATES ALIMEN- TAIRES	CHICOREE		CAFE TORRE- FIE (2)	VINAI- GRE (RAMENE A 8 DEGRES)
	DECLARES EN CONSOMMATION									PRODUCTION			
	SUCRES BRUTS	SUCRE CRIS- TALLISE	SUCRES RAFFI- NES	TOTAL	PRODUC- TION (T)	PRODUC- TION (T)	PRODUC- TION (T)	PRODUC- TION (T)	PRODUC- TION (T)	CHIC. GRAINS (T)	CHIC. FINE (T)	PRODUC- TION (T)	PRODUC- TION (1000L)
1979	6	16252	7278	23536	4830	6217	2562	2910	-	538	130	4577	1054
1980	68	16479	7404	23951	5623	7364	2806	3117	-	556	129	4715	1168
1981	49	16271	6899	23219	5034	7553	3031	3297	-	467	126	4999	1270
1982	74	20618	7287	27979	4946	7692	3344	3802	-	527	105	5517	1710
1983	99	17858	7581	25339	5160	7999	3430	3909	-	561	110	5251	1950
1984	120	15914	8812	24846	3962	8531	3609	4173	-	500	109	5349	1404
1983													
AOÛT	152	19629	6503	26284	7144	7846	2586	4105	-	718	77	4587	3074
SEPTEMBRE	163	21314	6494	27971	6539	10704	4213	4159	-	417	150	5642	2916
OCTOBRE	-	17367	9576	26943	4976	10241	4415	4503	-	597	116	6798	1800
NOVEMBRE	219	14154	9992	24365	4934	10176	4453	3912	-	482	69	5564	1174
DECEMBRE	155	11705	9902	21762	3214	8420	3695	3626	-	452	114	5057	1040
1984													
JANVIER	118	13557	9447	23122	4569	8769	3435	4028	-	509	147	6233	1035
FÉVRIER	142	13929	9015	23086	3442	8399	3500	4334	-	518	131	5898	1509
MARS	85	15721	9182	24988	4113	8541	4043	4441	-	470	168	5219	1476
AVRIL	237	15472	8230	23939	3579	7514	3355	3949	-	518	124	4375	1412
MAI	71	19169	9658	28899	5363	7797	2801	4640	-	598	117	4338	1578
JUIN	134	21828	10629	32591	4927	7827	3485	4832	-	537	90	5719	1512
JUILLET	71	13256	6100	19427	4618	3794	1907	2577	-	289	69	4772	1509
AOÛT	50	17105	8084	25240	4332	9132	3697	4554	-	467	79	5297	1635
SEPTEMBRE	126	16688	7976	24790	3886	10551	4424	4230	-	522	105	4930	1544
OCTOBRE	146	18676	10268	29090	2467	12329	5170	4838	-	561	120	6895	1642
NOVEMBRE	138	14699	8904	23741	3495	10052	4468	4283	-	507	88	5453	1072
DECEMBRE	120	10873	8252	19245	2753	7864	3025	3372	-	502	72	5064	921
1985													
JANVIER	118	17740	8607	26465	3527	10295	3511	4775	-	584	123	5568	1130
FÉVRIER	98	15720	6955	22768	3144	9607	3632	4490	-	533	149	6592	976
MARS	153	15834	8638	24625	3561	9506	3600	4427	-	461	111	7784	1398
AVRIL	238	17699	8787	26724	4298	7753	3461	4406	-	718	115	7893	1364
MAI	24	15410	9108	24541	4128	7954	3176	4617	-	531	109	5324	2166
JUIN	121	23890	10543	34553	4496	8161	2505	5115	-	638	111	5931	1585
JUILLET	24	12327	9984	22335	3752	4817	2084	2875	-	299	53	4310	1818
AOÛT	34	14731	8611	23375	-	-	-	-	-	-	-	-	-
SEPTEMBRE	24	15945	8411	24379	-	-	-	-	-	-	-	-	-

	MARGARINE (T)			PRODUCTION D'HUILES VEGETALES ET ANIMALES						FABRICATION DES BOISSONS			
				HUILES AUTRES QUE DE LIN (T)				HUILE DE LIN (T)		ALCOOL PRO- DUC- TION (1000 L)	MALT PRO- DUC- TION (T)	BIERES	
	PROD. (POUR LA CON- SOMMA- TION)	VENTES	STOCKS (3)	HUILE BRUTE	HUILE RAFFI- NEE OU HYDRO- GENEE	ACID OILS	TOUR- TEAUX ET SCHRO- OTS	HUILE BRUTE	TOUR- TEAUX ET SCHRO- OTS			NOMBRE DE BRAS- SERIES EN AC- TIVITE	HECTO- LITRES - DEGRE DECLA- RES
										PRO- DUC- TION	PRO- DUC- TION		
1979	12472	12503	3034	16157	28859	1238	70967	354	670	3603	40304	147	5316
1980	13190	13061	4581	14753	31003	1281	59042	347	655	1368	35173	143	5475
1981	12494	12539	4009	24954	30962	1234	93836	295	543	1196	38115	134	5464
1982	13449	13224	6701	28611	37141	1367	115625	289	549	1183	38381	130	5704
1983	13217	13334	5296	30035	38062	1341	112186	215	499	1313	38869	134	5636
1984	14071	14107	4863	33175	39440	1207	111184	198	457	1355	38968	131	5657
1983													
AOÛT	12669	12121	4917	27169	35990	1410	87382	280	566	1374	32735	118	7136
SEPTEMBRE	16571	15756	5732	27134	40457	1605	101110	243	591	1642	35685	122	6236
OCTOBRE	13102	14550	4285	36233	40686	1195	129844	169	483	1417	40942	121	4866
NOVEMBRE	15062	14474	4873	30637	40691	1532	109515	231	559	1310	42230	119	4837
DECEMBRE	15396	14338	5296	37793	39800	1256	136850	222	498	1557	41156	123	4852
1984													
JANVIER	12442	12745	4993	34578	41816	1183	128392	288	590	1258	42536	120	5615
FÉVRIER	15308	15049	5252	34583	40733	1264	128858	230	485	1468	41656	118	4826
MARS	15434	15500	5186	37483	44504	1399	136552	191	449	1358	42187	121	5952
AVRIL	12988	13367	4808	36277	39066	1242	130872	178	425	1230	41712	123	5564
MAI	14381	13761	5427	30634	41595	874	110014	103	286	1436	42169	119	6324
JUIN	14690	14129	5988	24339	42778	1255	86609	148	425	1372	32790	115	6743
JUILLET	8048	10348	3688	17716	28279	920	69371	175	369	918	29130	113	6289
AOÛT	15191	13513	5366	26295	37246	1295	86937	215	458	1549	35388	115	6117
SEPTEMBRE	15245	14791	5820	35484	38899	1296	104365	234	510	1359	40143	112	5324
OCTOBRE	17101	16971	5950	43690	42869	1285	121962	207	465	1455	43273	116	5229
NOVEMBRE	16462	16473	5939	34789	42848	1138	98782	244	575	1460	38420	116	4964
DECEMBRE	11557	12632	4863	42237	32642	1335	131490	180	452	1397	38216	116	4838
1985													
JANVIER	14544	13564	5843	42440	43372	1564	129783	298	602	1397	33065	107	4959
FÉVRIER	13373	13102	6114	39185	38982	1299	118736	216	506	1354	34195	115	4893
MARS	13634	13576	6172	41552	47861	1545	123218	225	527	1663	41662	121	5964
AVRIL	15166	15362	5976	42213	45383	1570	118394	201	537	1497	43943	121	5684
MAI	13335	13750	5562	39670	39898	1511	124458	136	469	1580	42552	119	6216
JUIN	12911	12265	6207	27547	45323	1565	98484	182	390	1460	40309	120	6532
JUILLET	11473	12206	5474	23738	34652	1235	77518	94	255	1118	31532	112	6380
AOÛT	-	-	-	38808	43399	1600	96859	180	411	1455	-	118	5549
SEPTEMBRE	-	-	-	41235	50728	1643	107851	253	574	1361	-	117	5132
OCTOBRE	-	-	-	-	-	-	-	-	-	1454	-	116	5987
NOVEMBRE	-	-	-	-	-	-	-	-	-	-	-	118	4518

- (1) ETABLISSEMENTS OCCUPANT 5 OUVRIERS OU PLUS
(2) LES CHIFFRES NE COMPRENNENT PAS LES QUANTITES DE CAFE TORREFIE POUR USAGE PROPRE (EX. : PAR LES PERSONNES PRIVEES, L'ARMEE, LES HOPITAUX, ETC.) NON PLUS QUE LA PRODUCTION DES ATELIERS N'OCCUPANT PAS DE PERSONNEL ASSUJETTI A LA SECURITE SOCIALE
(3) FIN DU MOIS OU DE L'ANNEE
(4) A PARTIR DE JUIN 1980, ALCOOL A 100 % VOL. TEMP. 20 DEGRES C.

	PRODUCTION D'ALIMENTS COMPOSES POUR ANIMAUX (EN TONNES)												
	ALIM. POUR ANIMAUX DE BASSE-COUR				ALIMENTS POUR PORCS		ALIMENTS POUR BOVIDES						ALIMENTS POUR CHEVAUX
	VOLAILLE				PORCELETS	AUTRES	ALIMENTS POUR VEAUX			ALIM. POUR AUTR. BOVIDES			
	ELE-VAGE (1)	PONTE	ENGRAIS SEMENT	AUTRES (2)			LAITS ARTIFICIELS	ENGRAIS SEMENT	ELE-VAGE	ELE-VAGE	ENGRAIS SEMENT	POUR LE BETAIL LAITIER	
1979	9892	40439	19683	10294	60597	161654	4898	576	5962	12582	26773	52756	3254
1980	8467	39847	18805	10458	60953	157527	4550	650	5680	14453	25393	53480	3062
1981	8143	40559	20985	10141	56657	149157	4339	1002	5728	14696	24782	51290	2797
1982	8368	41474	29922	10858	58112	146099	5553	1457	6296	14064	29483	54297	2711
1983	7588	36725	23372	11547	57473	153861	5465	1567	6995	14475	31115	60019	2870
1984	7734	39213	20548	13844	59867	150917	5810	1532	6604	12962	32715	53283	2949
1983													
AOUT	8289	36356	20296	13415	58747	163596	4517	1373	7685	14262	31497	59350	2667
SEPTEMBRE	7152	37927	22143	12520	58733	166812	5167	1259	7379	15125	36436	61862	2764
OCTOBRE	6301	37470	18618	10800	58869	163012	5984	1550	6439	15248	35364	60223	2874
NOVEMBRE	7118	36323	18805	11133	60055	159724	5983	1536	6275	16392	37887	64466	3094
DECEMBRE	7370	38972	17969	11546	60442	160587	5013	1546	5942	16394	37662	68501	3195
1984													
JANVIER	5985	38611	16237	14903	56507	150803	6720	1544	6049	15286	33982	66923	3559
FEBRIER	6354	38231	16837	12164	53000	145674	6702	1500	6739	14808	31714	68165	3305
MARS	7826	41250	21237	14372	57664	151094	7145	1723	7098	15691	32879	76451	3478
AVRIL	9670	37367	22237	14603	57541	145640	7178	1590	7751	13218	29645	64679	3170
MAI	9474	39142	23532	14430	61915	148992	7079	1760	7683	11561	29013	46821	2839
JUIN	9937	39160	23524	14780	59911	146976	5249	1565	7143	10687	28246	40402	2346
JUILLET	8585	41866	20832	13377	58639	149314	4793	1425	6414	10683	29529	39904	2350
AOUT	8596	41000	22475	15482	62044	162548	5760	1491	6679	11752	32664	42424	2536
SEPTEMBRE	7219	36750	19969	13426	56107	141781	4373	1328	5779	11291	31934	39214	2518
OCTOBRE	8065	42435	22676	14783	68111	167925	4876	1420	6489	13423	38202	49055	3099
NOVEMBRE	5790	38136	20710	12495	63963	152542	5263	1535	5723	13575	37568	51185	3024
DECEMBRE	5301	36604	16314	11316	62999	147709	4583	1502	5699	13570	37199	54176	3159
1985													
JANVIER	5995	37569	18451	15350	65975	153107	5768	1646	7152	15668	41131	61161	4057
FEBRIER	5620	34534	17842	12798	55035	134801	5167	1671	6329	13690	35626	58367	3398
MARS	8921	35503	17504	14290	58334	148808	5286	1851	6867	14238	36048	64979	3589
AVRIL	8741	35914	19493	15672	60926	165299	5162	1593	7251	13191	34341	64694	934
MAI	11136	38497	23234	15618	63595	156543	5320	1709	7230	10823	31094	43387	2864
JUIN	9785	32345	21041	15034	57100	131923	4443	1561	6997	9569	28808	40315	2590

	PREPARATION DE LAIT ET DE CREME POUR LA CONSOMMATION						FABRICATION			
	LAIT (X 1.000 L)				CREME (X 1.000 L)			A. BEURRE (X 1.000 KG)		
	LAIT DE LAITERIE (3)	LAIT PARTIELLEMENT ECREME	LAIT ECREME	LAIT BATTU	CREME A FOUETTER	CREME	CREME DILUEE	1E CATEGORIE BEURRE DE LAITERIE M.C.	BEURRE DE MARCHAND	AUTRES
1979	41940	7723	5963	2192	692	319	-	6285	97	1135
1980	42703	8937	5991	2214	688	443	-	5583	195	1231
1981	43898	10101	5904	2242	677	582	-	5419	342	1340
1982	43323	10805	5645	2259	689	853	-	5811	186	1411
1983	42815	11461	5264	2228	729	908	-	6499	205	1856
1984	40709	13324	4900	2063	806	805	-	5881	199	1491
1983										
AOUT	44896	12264	5438	2604	759	1060	-	7766	295	2228
SEPTEMBRE	45494	12634	5376	2025	667	795	-	5502	210	2435
OCTOBRE	42619	12216	5130	1969	682	579	-	5379	146	1811
NOVEMBRE	44647	12994	4981	2270	706	834	-	4395	193	2068
DECEMBRE	43892	11545	5035	1929	944	1030	-	4054	97	1735
1984										
JANVIER	43116	11576	4459	1993	592	536	-	4323	148	1257
FEBRIER	45003	12993	4969	2361	698	661	-	4716	183	1306
MARS	43792	12712	4981	2405	782	766	-	7295	-	1281
AVRIL	40416	12498	5233	2473	857	799	-	7605	202	1393
MAI	41129	13848	4737	2064	958	1131	-	9840	-	1299
JUIN	38448	12672	4924	2208	879	836	-	8022	143	1310
JUILLET	34278	11533	5134	2047	788	803	-	7911	130	1250
AOUT	40567	13473	4963	2184	863	732	-	5989	539	1329
SEPTEMBRE	39054	13191	4281	1793	653	620	-	4473	308	1337
OCTOBRE	43792	15988	5037	1898	816	801	-	4365	115	1822
NOVEMBRE	40470	14764	5069	1676	749	1007	-	3098	161	1855
DECEMBRE	38447	14644	5008	1656	1038	973	-	3260	138	2456
1985										
JANVIER	44413	16206	5239	1838	669	599	-	3088	143	1618
FEBRIER	39437	15213	4746	1836	615	612	-	3133	244	2352
MARS	39062	15558	5319	1979	747	986	37	4414	219	1349
AVRIL	40197	17059	5523	2034	925	1153	-	6277	60	1494
MAI	39293	16075	5720	2082	995	1198	-	7701	55	1366
JUIN	37995	14780	4927	2155	785	1060	-	6389	170	1176
JUILLET	35747	14587	5381	2104	789	1014	-	7732	126	1361
AOUT	38969	15342	6009	1786	877	952	-	6466	68	1305

(1) DU PREMIER JOUR JUSQU' A LA PONTE

(2) DINDONS, PIGEONS, LAPINS, ETC.

(3) LAIT DE CONSOMMATION CONTENANT 32 GR. DE GRAISSE BUTYRIQUE AU LITRE

	FABRICATION (SUITE)								
	B. FROMAGES (X 1.000 KG)								
	FRAIS			PATE DURE GENRE HOLLANDE (1)	PATE DEMI-DURE ST-PAULIN (2)	BRIE ET CAMEMBERT	HERVE	DE BRUXELLES	DIVERS
	GRAS	DEMI-GRAS	MAIGRE						
1979	321	250	987	365	349	23	82	25	1048
1980	343	238	1111	436	366	21	93	25	1080
1981	370	219	1068	438	460	20	84	24	1318
1982	297	216	1001	481	533	20	89	26	1512
1983	250	192	849	487	557	22	84	23	1081
1984	225	168	788	539	568	21	82	23	1156
1983									
AOUT	261	211	930	545	611	21	85	26	959
SEPTEMBRE	237	175	758	559	666	24	64	25	1178
OCTOBRE	230	177	803	570	581	23	91	29	1474
NOVEMBRE	236	159	767	486	570	22	96	25	1255
DECEMBRE	208	147	674	421	544	21	76	19	1014
1984									
JANVIER	236	160	820	493	513	21	63	25	1078
FEVRIER	222	160	833	559	552	24	84	25	1113
MARS	219	153	850	433	578	23	94	22	1084
AVRIL	251	162	842	597	539	22	89	19	1386
MAI	311	181	927	578	569	21	88	25	1197
JUIN	239	190	864	628	500	20	84	26	1163
JUILLET	203	184	789	546	477	17	65	10	1132
AOUT	229	184	879	525	660	20	93	23	1178
SEPTEMBRE	155	154	673	534	640	21	80	28	1189
OCTOBRE	208	185	765	581	661	24	90	25	1375
NOVEMBRE	173	167	672	537	563	21	79	28	1004
DECEMBRE	253	141	565	457	559	19	72	19	970
1985									
JANVIER	389	165	728	569	621	19	86	16	1195
FEVRIER	368	161	684	515	600	19	95	19	1147
MARS	376	182	781	531	618	23	92	10	1612
AVRIL	421	195	845	543	621	22	99	16	1679
MAI	448	203	996	539	658	24	100	25	1528
JUIN	337	192	934	513	441	17	86	25	1390
JUILLET	347	222	963	455	666	17	73	10	1328
AOUT	319	198	873	506	740	21	83	26	1514

	FABRICATION (SUITE)								
	C. POUDRES DE LAIT (X 1.000 KG)				D. LAIT CONCENTRE (X 1.000 KG)	E. YOGHOURT (X 1000L) - - - - LAIT EN- TIER ET ECREME	F. CREME GLACEE (X 1.000 L) (3)		G. ALI- MENTS DIETETI- QUES ET SPECIAUX (X 1.000 KG)
	LAIT ENTIER	LAIT PARTIEL- LEMENT ECREME	LAIT ECREME	LAIT BATTU			CREME GLACEE	AUTRES SORTES DE GLACES DE CONSOM.	
	1979	1048	1697	10747	94	643	3202	4234	-
1980	2831	1567	9202	89	652	3401	4343	-	3016
1981	2152	1436	9389	74	675	3543	4475	-	3189
1982	1936	636	10397	119	654	3112	4357	-	2947
1983	1792	639	12086	240	660	3379	4914	-	2918
1984	2292	810	9683	160	747	3640	5230	-	3205
1983									
AOUT	2619	648	14283	216	609	3828	7666	-	3285
SEPTEMBRE	1857	601	8962	172	848	3289	3669	-	3058
OCTOBRE	2093	631	7506	158	758	3351	3037	-	2939
NOVEMBRE	1386	480	5901	149	596	3152	3899	-	3159
DECEMBRE	1045	519	6201	142	507	2721	2672	-	2731
1984									
JANVIER	1484	683	6973	193	722	3332	3411	-	3223
FEVRIER	1806	746	7459	233	893	3135	3675	-	3295
MARS	1822	533	10933	261	801	3804	5314	-	3303
AVRIL	1364	862	13518	259	530	3585	6065	-	3205
MAI	3414	815	18302	307	632	3968	9278	-	3593
JUIN	4929	800	14587	195	785	3931	7953	-	3177
JUILLET	4725	1095	14688	152	414	3483	7074	-	2443
AOUT	3152	954	11258	139	854	4068	6502	-	3824
SEPTEMBRE	1703	906	5923	36	642	3862	4226	-	3206
OCTOBRE	1373	1165	4660	33	950	4043	3233	-	3648
NOVEMBRE	1102	640	3595	34	1106	3363	3410	-	3133
DECEMBRE	1031	520	4298	73	639	3100	2605	-	2407
1985									
JANVIER	1407	522	3625	120	751	4172	3541	-	3395
FEVRIER	1080	393	5081	323	659	4133	3119	-	3000
MARS	3279	781	8189	396	875	4326	5347	-	3349
AVRIL	2207	1578	10796	276	1113	4563	8202	-	3295
MAI	1461	3013	15324	357	815	4422	9100	-	3253
JUIN	3886	1014	14404	215	1106	5342	10912	-	3579
JUILLET	2817	1589	15658	244	696	5624	9854	-	2764
AOUT	495	985	14269	182	827	4805	6984	-	3554

(1) EXCLUSIVEMENT GOUDA

(2) A PARTIR DE JANVIER 1973, Y COMPRIS LES AUTRES FROMAGES A PATE DEMI-DURE

(3) PRODUITS FINIS : A PARTIR DE JANVIER 1978 : CREME GLACEE ET AUTRES SORTES DE GLACES DE CONSOMMATION

	C. FILATURE (SUITE) PRODUCTION (T)			D. PRODUCTION DE FILS ET FIBRES ARTIFICIELS (T) (1)		E. FILTERIES (2)	F. OUATE PRODUCTION	G. FEUTRES NON TISSES PRODUCTION
	JUTE	FIBRES DURES (FILATURE ET CORDERIE)		FILS VISCOSE	FIBRES			
		FILS SIMPLES	CORDAGES			(T)	(T)	(T)
1979	1406	1889	564	340	2236	111	726	50
1980	1197	1592	722	375	1836	115	515	-
1981	1170	1577	708	351	1215	104	554	-
1982	1077	1459	657	362	701	103	554	-
1983	1267	1331	372	339	-	112	528	-
1984	1177	1467	479	376	-	101	564	-
1983								
AOUT	1159	941	270	298	-	75	339	-
SEPTEMBRE	1287	1250	329	400	-	138	525	-
OCTOBRE	1261	1175	531	375	-	118	558	-
NOVEMBRE	1337	1168	411	356	-	94	554	-
DECEMBRE	1232	1324	467	337	-	96	392	-
1984								
JANVIER	1268	1305	491	367	-	114	554	-
FEVRIER	1359	1516	524	351	-	112	545	-
MARS	1295	1476	537	359	-	105	573	-
AVRIL	1382	1464	514	358	-	102	541	-
MAI	1194	1513	372	408	-	147	669	-
JUIN	1185	1322	425	366	-	116	681	-
JUILLET	634	592	160	179	-	62	477	-
AOUT	798	1449	665	306	-	63	401	-
SEPTEMBRE	1250	1419	595	388	-	99	633	-
OCTOBRE	1413	1861	676	472	-	127	762	-
NOVEMBRE	1281	1853	435	464	-	96	542	-
DECEMBRE	1067	1832	356	490	-	75	387	-
1985								
JANVIER	1335	2218	569	462	-	70	535	-
FEVRIER	1271	2129	548	453	-	83	539	-
MARS	1303	1663	586	432	-	108	624	-
AVRIL	1237	1767	439	489	-	127	621	-
MAI	1239	1520	489	452	-	123	599	-
JUIN	1024	1518	486	444	-	170	634	-
JUILLET	721	1182	411	234	-	62	550	-
AOUT	837	700	476	433	-	61	327	-
SEPTEMBRE	-	-	-	448	-	-	700	-
OCTOBRE	-	-	-	477	-	-	713	-

	1. STOCKS DE FILS (T) (3)												
	LIN ET ETOUPE	JUTE	COTON	FIBRES ARTIFI- CIELS	MELANGE DE FIBRES ARTIFICIELLES ET			RAYON- NE	LAINE PEI- GNEE	LAINE CAR- DEE	COCO, SISAL, MANIL- LE	AUTRES	TOTAL
					DE LAINE	DE COTON	D' AUTRES						
1979	1118	3413	12443	8878	114	138	10	1513	3913	1097	415	25653	59607
1980	1187	4055	12040	7243	141	140	24	1897	3753	1286	490	24900	57156
1981	980	3189	10871	6603	105	200	31	1450	3444	1306	279	24515	52973
1982	895	3208	11665	7319	73	231	106	1584	3466	1218	250	25753	55769
1983	850	4049	11459	7052	70	236	157	1636	3497	1455	235	32988	63685
1984	968	4486	11336	6253	126	181	125	1279	3831	1674	218	33984	64461
1983													
AOUT	795	4097	11828	6673	104	210	158	1494	3476	1426	246	30529	61034
SEPTEMBRE	822	4338	11753	6711	104	223	176	1368	3364	1487	238	31189	61775
OCTOBRE	839	4334	11476	7012	95	237	156	1369	3481	1410	259	31797	62465
NOVEMBRE	863	4149	11144	6957	85	226	146	1488	3438	1498	282	32734	63010
DECEMBRE	850	4049	11459	7052	70	236	157	1636	3497	1455	235	32988	63685
1984													
JANVIER	885	4073	11732	6949	69	214	147	1594	3496	1476	226	33866	64726
FEVRIER	927	4770	11572	7066	91	200	178	1661	3409	1558	219	33458	65110
MARS	911	4846	11683	7001	117	190	172	1608	3613	1622	240	34098	66101
AVRIL	910	4772	11752	6516	109	213	165	1652	3661	1535	223	34583	66092
MAI	939	4918	11605	6477	95	189	116	1704	3800	1633	226	33754	65455
JUIN	983	5095	11714	6273	108	194	121	1726	3740	1794	247	34184	66178
JUILLET	1015	5290	12176	6121	119	177	116	1079	3652	1635	225	32085	63691
AOUT	993	5033	12009	6730	108	177	147	1227	3766	1620	234	32736	64782
SEPTEMBRE	992	5196	12017	6856	103	196	162	1232	3826	1576	224	33214	65594
OCTOBRE	985	5125	11702	6669	137	165	142	1231	3708	1701	219	34155	65940
NOVEMBRE	951	5001	11567	6346	156	160	131	1260	3755	1648	223	35215	66411
DECEMBRE	968	4486	11336	6253	126	181	125	1279	3831	1674	218	33984	64461
1985													
JANVIER	983	4294	10729	6153	125	200	103	1127	3973	1548	229	31474	60939
FEVRIER	1012	4815	10973	5775	142	185	102	1202	3927	1578	211	31710	61632
MARS	1070	5427	10879	6153	145	176	141	1158	4000	1605	214	30969	61937
AVRIL	1084	6427	10952	6043	156	189	129	1254	3978	1576	213	31338	63342
MAI	1004*	7004*	10796*	6064*	214*	183*	131*	1189*	3850*	1604*	215	31842*	64097*
JUIN	1038*	6378*	10695*	6212*	168*	167*	136*	1187*	3856*	1619*	212	30109*	61779*
JUILLET	1039*	5872*	10707*	5740*	161*	168*	129*	1066*	3792*	1572*	203	28175*	58623*
AOUT	-	-	-	-	-	-	-	-	-	-	187	-	-

(1) PRODUCTION DE FILS SYNTHETIQUES : DE 1974 A 1979, LES MOYENNES MENSUELLES POUR CES PRODUCTIONS ONT ETE RESPECTIVEMENT DE 447, 140, 315, 459, 944 ET 1168 TONNES.

(2) SOURCE : ASSOCIATION NATIONALE DES FABRICANTS DE FILS A COUDRE. JUILLET ET AOUT : MOYENNE DES DEUX MOIS

(3) FIN DU MOIS OU DE L'ANNEE

TISSAGE

	II. TISSUS (1)								LIVRAISONS DE TISSUS AACHEVE ET DE TISSUS A L'ETAT ECRU (T)			
	PRODUCTION DE TISSUS TOMBES DES METIERS (T)								COTON	LIN	LAINE	RAYONNE ET FIBRES DE RAYONNE
	COTON	LIN	LAINE	RAYONNE ET FIBRES DE RAYONNE	JUTE	FIBRES SYNTHETIQUES	TAPIS DE FIBRES DURES	TOTAL				
1979	4305	406	2558	2831	499	15873	260	26732	4270	410	2488	2873
1980	4231	346	2976	2806	494	27841	164	28153	4164	357	2933	2784
1981	3957	324	2965	2967	419	19023	185	29840	4087	322	2996	2996
1982	4431	326	2781	2775	459	17512	196	28481	4473	325	2801	2783
1983	4285	351	2996	2729	455	20811	201	31828	4324	344	2905	2717
1984	4286	401	3176	2345	496	22067	192	32962	4153	393	3214	2269
1983												
AOUT	3408	378	1785	1408	331	17617	155	25079	3265	300	1633	1461
SEPTEMBRE	4657	433	3438	2826	486	24392	209	36441	5328	383	3347	2836
OCTOBRE	4342	419	3098	2824	450	23457	217	34806	5078	424	3041	2989
NOVEMBRE	4328	374	3525	3132	543	23501	211	35614	4793	405	3530	3231
DECEMBRE	4149	380	3263	3210	471	20449	177	32099	4353	406	3154	3218
1984												
JANVIER	4541	415	3595	2434	509	23074	203	34769	4093	389	3223	2403
FEBVIER	4602	450	3607	2415	547	24671	168	36459	4364	452	3613	2333
MARS	5049	422	3957	2601	650	23933	235	36847	4697	417	3743	2717
AVRIL	4375	404	3245	2169	479	20100	169	30941	4099	364	3284	2100
MAI	4688	414	3411	2307	544	22791	236	34390	4630	376	3370	2224
JUIN	4325	368	3302	2331	436	21257	205	32224	4229	377	3225	2278
JUILLET	2887	183	2181	1765	423	13760	191	21391	2932	223	2632	2017
AOUT	3375	390	1983	1254	287	17962	117	25367	2809	412	1896	1123
SEPTEMBRE	4459	480	3252	2815	644	24666	174	36490	4375	457	3285	2299
OCTOBRE	4873	474	3740	2934	582	27246	253	40100	4890	462	3927	2772
NOVEMBRE	4419	453	3379	2740	468	24733	231	36424	4505	435	3594	2669
DECEMBRE	3840	358	2457	2370	382	20608	126	30140	4213	352	2792	2288
1985												
JANVIER	4556	396	3111	2401	497	23674	145	34780	4314	356	2785	2404
FEBVIER	4514	392	3271	2394	542	21984	165	33262	4581	430	3128	2398
MARS	4811	430	3301	2546	585	23696	153	35520	4872	394	3126	2599
AVRIL	4837	401	3097	2383	526	22374	224	33843	4768	405	3210	2293
MAI	4493*	464*	2996*	2213*	355*	20001*	166	30688*	4232*	423*	2807*	2177*
JUIN	4641*	403*	3016*	2438*	464*	22577*	198	33736*	4609*	410*	2741*	2389*
JUILLET	2904*	206*	2541*	2089*	361*	17094*	184	25379*	3068*	226*	2667*	2187*
AOUT	-	-	-	-	-	-	82	-	-	-	-	-

	II. TISSUS (SUITE) (1)											
	LIVR. DE TISSUS AACHEVES ET DE TISSUS A L'ETAT ECRU (SUITE)(T)				STOCKS (T) (2)							
	JUTE	FIBRES SYNTHETIQUES	TAPIS DE FIBRES DURES	TOTAL	COTON	LIN	LAINE	RAYONNE ET FIBRES DE RAYONNE	JUTE	FIBRES SYNTHETIQUES	TAPIS DE FIBRES DURES	TOTAL
1979	489	15939	263	26731	14192	791	6293	3916	582	19654	1155	46584
1980	487	16930	187	27841	14716	639	6991	3890	546	22121	744	49646
1981	412	18876	194	29884	13214	668	6623	3615	463	23812	638	49032
1982	483	17515	195	28574	12669	628	6382	3581	483	24094	650	48487
1983	517	20437	207	31450	12025	678	6852	3583	481	28754	577	52950
1984	565	22095	187	32875	13212	778	6680	2584	433	31365	645	55697
1983												
AOUT	395	16808	179	24042	14105	690	6841	3915	502	27911	552	54516
SEPTEMBRE	526	23293	195	35908	13388	741	6927	3898	488	29483	566	55490
OCTOBRE	503	23290	230	35556	12649	735	6978	3730	482	29664	553	54789
NOVEMBRE	600	24307	222	37087	12175	704	6965	3622	478	28857	542	53342
DECEMBRE	517	20521	142	32309	12025	678	6852	3583	481	28754	577	52950
1984												
JANVIER	529	22521	228	33386	12451	705	7329	3054	603	29893	552	54587
FEBVIER	557	24971	182	36470	12692	703	7323	3128	758	29867	538	55008
MARS	890	24198	192	36852	13054	708	7615	3027	598	29670	581	55252
AVRIL	557	20434	183	31001	13304	748	7638	3097	544	29373	567	55270
MAI	576	22420	243	33838	13388	799	7737	3179	512	28648	560	54823
JUIN	525	21697	222	32552	13491	787	8041	3237	479	29203	543	55781
JUILLET	428	14546	184	22961	13437	747	7581	2986	507	28386	550	54193
AOUT	338	19502	100	26179	13981	722	7372	3119	499	28991	567	55252
SEPTEMBRE	714	23480	196	34806	13714	745	7300	2250	475	30347	545	55376
OCTOBRE	665	28363	209	41287	13601	749	7163	2409	470	29213	589	54194
NOVEMBRE	558	23832	187	35780	13563	772	6940	2479	436	30097	633	54918
DECEMBRE	444	19180	114	29382	13212	778	6680	2584	433	31365	645	55697
1985												
JANVIER	456	23071	168	33554	13398	816	7047	2596	384	32445	622	57307
FEBVIER	614	22420	132	33702	13227	777	7240	2589	391	32135	656	57014
MARS	643	23869	197	35700	13198	812	7488	2542	410	31955	612	57017
AVRIL	544	24922	162	36303	13188	807	7372	2956	404	29405	675	54807
MAI	383*	20535*	191	30748*	13512*	846*	7610*	2662*	395*	29190*	650	54865*
JUIN	570*	22784*	227	33729*	13833*	841*	7924*	2726*	379*	28622*	621	54947*
JUILLET	397*	19049*	206	27799*	13584*	821*	8351*	2631*	336*	27020*	599	53343*
AOUT	-	-	106	-	-	-	-	-	-	-	576	-

(1) Y COMPRIS LES TAPIS DE COTON, DE LAINE, DE JUTE ET DE FIBRES ARTIFICIELLES ET SYSTHETIQUES
(2) FIN DE MOIS OU DE L'ANNEE

TISSAGE - PRODUCTION : RENSEIGNEMENTS COMPLEMENTAIRES SELON LA NATURE DES TISSUS (7)

	ANNEE	FEVRIER	MARS	AVRIL	MAI	JUIN	JUILLET
	1984	1985	1985	1985	1985	1985	1985
TISSUS DE COTON (A L'EXCLUSION DES TISSUS D'AMEUBLEMENT)							
COUTIL A MATELAS (Y.C. JACQUARD)	141	205	218	189	163*	249*	173*
VOILE ET ETAMINE	7	6	6	8	5*	5*	2*
GAZE HYDROPHILE ET TISSUS CAMBRIC	80	76	85	83	82*	71*	31*
MOUCHOIRS	14	17	15	16	14*	16*	14*
ESSUIE-MAINS GAUFFRES, ESSUIES DE CUISINE, NAPPES ET SERVIETTES	78	105	110	111	91*	95*	61*
TISSUS LOURDS INDUSTRIELS ET BACHES	35	34	30	21	33*	27*	13*
AUTRES TISSUS (EVENTUELLEMENT A BLANCHIR, A TEINDRE OU A IMPRIMER)							
-DE LARGEUR INFERIEURE A 1,60M	616	534	621	608	564*	527*	376*
-DE 1,60M ET PLUS DE LARGEUR	507	625	670	576	509*	584*	390*
TISSUS EN FILS BLANCHIS OU EN FILS TEINTS	0	797	948	962	982*	970*	534*
TISSUS EN EPONGE A LA PIECE OU EN CONFEC TION SIMPLE (Y.C. JACQUARD)	844	846	952	953	812*	824*	362*
AUTRES TISSUS JACQUARD N.D.A.	35	14	12	11	9*	11*	3*
COUVERTURES, TORCHONS, LAVETTES ET CHAMOISETTES	167	343	296	307	240*	210*	235*
VELOURS ET PELUCHES AUTRES QUE POUR L'AMEUBLEMENT ET TISSUS POUR PANTOUFLES	394	215	209	324	362*	348*	247*
TISSUS DE LIN (A L'EXCLUSION DES TISSUS D'AMEUBLEMENT)							
TISSUS DE LIN PUR :							
TOILE A VOILE	22	33	54	41	30*	21*	22*
AUTRES	156	132	141	149	227*	188*	104*
TISSUS MIXTES :							
-AUTRES TISSUS (LIN - COTON)	141	131	147	125	127*	105*	63*
-LIN - JUTE ET AUTRES	63	66	62	59	64*	65*	12*
TISSUS DE LAINE (A L'EXCLUSION DES TISSUS D'AMEUBLEMENT)							
TISSUS DE LAINE PEIGNEE	51	63	60	66	58*	42*	21*
TISSUS DE LAINE CARDEE	11	5	11	11	12*	15*	4*
TOUS AUTRES TISSUS DE LAINE MELANGEE AVEC DU COTON, DES EFFILOCHES, FIBRES DE RAYONNE, ETC...	29	28	31	26	24*	26*	14*

TISSAGE - PRODUCTION : RENSEIGNEMENTS COMPLEMENTAIRES SELON LA NATURE DES TISSUS (T) (SUITE)

	ANNEE	FEVRIER	MARS	AVRIL	MAI	JUIN	JUILLET
	1984	1985	1985	1985	1985	1985	1985
TISSUS DE RAYONNE (A L'EXCLUSION DES TISSUS D'AMEUBLEMENT)							
TISSUS POUR HABILLEMENT	4	4	4	3	3*	4*	2*
DOUBLURES EN RAYONNE PURE	203	187	237	223	222*	210*	129*
AUTRES	84	101	97	133	113*	130*	147*
TISSUS DE JUTE	232	278	255	227	159*	121*	87*
TISSUS EN FIBRE DE RAYONNE (A L'EXCLUSION DES TISSUS D'AMEUBLEMENT)							
TISSUS POUR ROBES ET BLOUSES	120	130	123	101	121*	140*	89*
AUTRES TISSUS POUR HABILLEMENT	31	29	36	26	20*	21*	19*
AUTRES	662	690	627	652	523*	652*	467*
TISSUS EN FIBRES SYNTHETIQUES CONTINUES							
TISSUS POUR HABILLEMENT	567	502	496	573	577*	540*	429*
DOUBLURES	315	343	361	313	353*	335*	263*
TISSUS CLAIRS POUR RIDEAUX	12	9	12	14	10*	15*	14*
AUTRES	933	996	1136	1133	1121*	1196*	757*
TISSUS EN FIBRES SYNTHETIQUES DISCONTINUES (A L'EXCLUSION DES TISSUS D'AMEUBLEMENT)							
TISSUS POUR VETEMENTS DE DESSUS :							
-PURS	380	431	452	435	445*	456*	416*
-MELANGES: FIBRES SYNTHETIQUES DISCONTINUES/LAINE	8	11	13	19	17*	14*	7*
-MELANGES: FIBRES SYNTHETIQUES DISCONTINUES/AUTRES	113	135	126	110	100*	105*	59*
AUTRES TISSUS POUR HABILLEMENT	152	200	206	209	202*	196*	88*
AUTRES	128	139	130	118	119*	149*	83*
TISSUS D'AMEUBLEMENT							
COTON :							
-VELOURS ET PELUCHES	130	106	102	92	115*	128*	62*
-TISSUS EPINGLES	272	270	304	296	263*	273*	232*
-AUTRES	125	199	119	154	132*	151*	78*
LIN :							
-MELANGES	19	29	26	26	17*	24*	6*

TISSAGE - PRODUCTION : RENSEIGNEMENTS COMPLEMENTAIRES SELON LA NATURE DES TISSUS (T) (SUITE)

	ANNEE	FEVRIER	MARS	AVRIL	MAI	JUIN	JUILLET
	1984	1985	1985	1985	1985	1985	1985
LAINES :							
-VELOURS ET PELUCHES	170	128	126	134	13*	128*	98*
-TISSUS EPINGLES ET AUTRES	58	63	65	61	64*	64*	26*
RAYONNE :							
-VELOURS ET PELUCHES	0	0	1	1	0	1*	1*
-TISSUS EPINGLES ET AUTRES	75	70	86	86	81*	91*	68*
FIBRE DE RAYONNE (FIBRANNE) :							
-VELOURS ET PELUCHES	212	201	257	207	192*	196*	215*
-TISSUS EPINGLES	677	657	716	625	643*	668*	680*
-AUTRES	195	263	270	249	242*	266*	208*
FIBRES SYNTHETIQUES DISCONTINUES :							
-VELOURS ET PELUCHES	825	814	839	874	833*	876*	692*
-AUTRES	224	210	271	264	201*	229*	159*
TOTAL: TISSUS EPINGLES (TOUTES FIBRES)	1047	1021	1130	1022	1008*	1043*	986*
TOTAL: VELOURS ET PELUCHES (TOUTES FIBRES)	1337	1250	1324	1308	1274*	1329*	1068*
TOTAL: AUTRES (TOUTES FIBRES)	580	710	701	712	618*	699*	465*
TAPIS							
COTON	104	123	114	130	118*	152*	93*
LAINES	2838	2968	2995	2789	2698*	2723*	2354*
JUTE	264	264	330	299	196*	343*	294*
FIBRES ARTIFICIELLES ET SYNTHETIQUES	18441	18228	19726	18373	16048*	18495*	14165*
FIBRES DURES	192	165	153	224	166	198	184
TOTAL TAPIS	21840	21747	23318	21816	19226*	21911*	17091*
DONT: TAPIS TUFTED	16149	15607	17171	15931	14602*	16789*	16908*
COUVERTURES (TOUTES FIBRES)	147	203	180	211	143*	139*	201*

INDUSTRIE DE LA BONNETERIE

	I. TISSUS A MAILLES (T)											
	PRODUCTION				VENTES				STOCKS			
	SOUS-VETEMENTS	VETEMENTS DE DESSUS	AUTRES	TOTAL	SOUS-VETEMENTS	VETEMENTS DE DESSUS	AUTRES	TOTAL	SOUS-VETEMENTS	VETEMENTS DE DESSUS	AUTRES	TOTAL
1979	295	323	152	770	29	203	145	377	560	427	261	1280
1980	317	347	122	785	29	240	129	398	491	355	163	1010
1981	267	341	120	728	26	243	119	388	380	370	157	907
1982	268	366	117	751	28	261	121	409	350	348	113	811
1983	272	380	121	773	14	262	117	394	354	372	109	836
1984	226	329	130	685	6	239	128	373	261	260	129	649
1983												
AOUT	200	294	91	585	17	186	67	269	327	389	142	858
SEPTEMBRE	339	470	131	939	14	337	146	497	363	392	118	873
OCTOBRE	274	458	143	876	7	337	140	485	349	395	114	858
NOVEMBRE	278	432	126	837	12	337	134	482	361	371	97	828
DECEMBRE	244	296	125	666	14	189	104	307	354	372	109	836
1984												
JANVIER	249	324	120	692	8	212	111	331	355	364	104	823
FEVRIER	245	357	121	722	9	234	106	349	341	351	104	797
MARS	275	312	138	725	12	196	127	334	354	354	105	813
AVRIL	230	301	123	653	9	208	134	350	337	342	104	782
MAI	290	383	136	809	3	268	138	409	345	351	106	802
JUIN	239	360	137	736	8	271	144	423	334	346	110	790
JUILLET	130	199	133	462	5	168	128	302	305	338	120	764
AOUT	176	263	50	489	4	167	36	207	255	346	126	726
SEPTEMBRE	234	339	153	726	3	257	148	407	279	338	141	757
OCTOBRE	255	371	164	789	2	235	187	424	269	357	122	749
NOVEMBRE	224	451	165	840	4	369	164	544	265	343	123	731
DECEMBRE	167	292	121	580	1	283	114	399	261	260	129	649
1985												
JANVIER	244	289	166	698	3	175	147	325	271	264	147	682
FEVRIER	224	307	155	686	5	202	129	335	287	270	172	729
MARS	271	301	154	726	2	189	145	335	292	274	180	746
AVRIL	281	261	193	734	4	161	171	336	301	277	201	779
MAI	243	318	162	723	3	223	155	380	309	285	208	801
JUIN	223	366	186	774	2	253	174	428	313	290	218	821
JUILLET	153	207	136	496	2	155	144	301	305	278	203	786
AOUT	174*	243*	81*	498*	2*	156*	71*	229*	287*	273*	208*	769*

	II. ARTICLES FINIS : PRODUCTION						
	ARTICLES DE SOUS-VETEMENTS (1.000 DOUZ.)	BAS POUR DAMES EN FILS SYNTHETIQUES (1.000 DOUZ. DE PAIRES)	BAS CULOTTES (PANTIES) (1.000 DOUZ. DE PIECES)	CHAUSSETTES BAS 3/4, SOQUETTES (1.000 OZ. DE PAIRES)		ARTICLES DE VETEMENTS DE DESSUS (1.000 PIECES)	T. SHIRTS ET CHEMISES POLO (1.000 PIECES)
				FILS SYNTHETIQUES	AUTRES		
1979	169.6	15.1	76.9	60.0	90.0	1027	182.7
1980	176.0	14.2	77.9	48.7	92.1	1061	194.5
1981	144.4	10.5	61.1	45.1	90.7	985	183.1
1982	146.8	12.5	66.1	44.7	85.2	992	185.6
1983	137.5	14.5	67.4	45.6	79.3	929	221.5
1984	112.1	14.7	87.8	43.2	67.1	910	198.3
1983							
AOUT	141.2	16.9	84.3	53.7	75.8	968	114.1
SEPTEMBRE	162.4	17.7	93.4	56.8	85.9	1086	140.6
OCTOBRE	126.3	17.2	59.5	46.4	84.7	983	179.9
NOVEMBRE	141.5	11.2	48.7	41.4	83.7	906	166.6
DECEMBRE	114.6	6.6	49.6	35.3	73.4	882	173.8
1984							
JANVIER	112.8	9.2	85.3	39.1	78.8	923	244.7
FEVRIER	137.9	11.5	94.2	49.4	64.1	1101	312.4
MARS	131.7	10.7	89.1	48.9	65.6	1050	310.5
AVRIL	112.4	20.1	94.8	39.3	57.8	843	283.7
MAI	131.8	26.6	108.3	53.0	65.3	956	324.8
JUIN	113.3	20.6	99.7	49.9	64.2	960	212.3
JUILLET	68.0	5.0	28.5	23.5	26.7	288	64.9
AOUT	110.6	19.6	117.7	42.0	64.1	1004	116.3
SEPTEMBRE	125.2	15.7	97.5	45.3	74.5	1035	122.6
OCTOBRE	122.9	11.8	85.8	52.4	88.2	1141	132.2
NOVEMBRE	102.6	13.4	82.2	42.4	76.7	901	107.6
DECEMBRE	75.6	12.1	70.4	33.1	79.0	719	147.2
1985							
JANVIER	97.6	26.2	102.3	35.6	89.2	847	141.3
FEVRIER	131.3	28.9	95.8	43.7	78.2	982	165.9
MARS	129.1	41.9	98.0	57.4	82.3	1020	216.7
AVRIL	110.8	20.4	90.9	56.8	80.8	932	268.3
MAI	117.6	31.5	124.9	50.7	73.9	871	261.0
JUIN	105.5	29.9	114.3	59.2	72.9	971	251.2
JUILLET	94.4	16.1	54.7	25.1	28.2	436	125.8
AOUT	98.8*	21.6*	58.6*	44.6*	57.1*	900*	102.4*

INDUSTRIE DE LA BONNETERIE (SUITE)

	II. ARTICLES FINIS : VENTES						
	ARTICLES DE SOUS-VETEMENTS (1.000 DOUZ.)	BAS POUR DAMES EN FILS SYNTHETIQUES (1.000 DOUZ. DE PAIRES)	BAS CULOTTES (PANTIES) (1.000 DOUZ. DE PIECES)	CHAUSSETTES, BAS 3/4, SOQUETTES (1.000 DZ. DE PAIRES)		ARTICLES DE VETEMENTS DE DESSUS (1.000 PIECES)	T. SHIRTS ET CHEMISES POLO (1.000 PIECES)
				FILS SYNTHETIQUES	AUTRES		
1979	163.6	15.9	77.9	59.9	88.8	1034.0	184
1980	175.4	14.8	80.2	49.5	92.3	1055.9	193
1981	147.3	11.2	66.0	44.6	93.7	996.1	192
1982	147.2	11.3	66.4	44.2	87.3	989.9	188
1983	136.4	13.9	72.3	44.2	81.7	930.9	221
1984	113.8	14.6	82.7	45.1	65.6	918.3	199
1983							
AOUT	131.7	14.8	65.7	56.4	89.9	1052.6	91
SEPTEMBRE	160.2	17.7	74.5	55.6	102.6	1160.4	145
OCTOBRE	173.5	15.5	82.4	44.9	90.2	943.8	160
NOVEMBRE	135.7	16.0	93.7	37.7	71.3	824.2	163
DECEMBRE	116.4	10.9	65.5	35.2	79.0	800.1	192
1984							
JANVIER	96.6	10.9	62.4	47.4	70.2	871.5	203
FEVRIER	131.9	11.5	81.9	48.5	70.0	1142.8	272
MARS	130.5	11.7	91.3	51.7	65.8	1097.2	323
AVRIL	120.5	13.8	94.8	39.3	39.1	837.6	320
MAI	125.7	18.3	93.7	45.7	57.9	818.0	343
JUIN	102.5	12.8	59.5	44.3	59.4	943.2	243
JUILLET	100.0	7.4	32.4	32.9	39.3	377.4	84
AOUT	111.2	15.7	78.0	49.0	71.1	1131.5	104
SEPTEMBRE	119.0	22.9	103.2	48.8	87.0	1043.6	118
OCTOBRE	131.5	16.8	109.5	55.3	83.1	1086.9	129
NOVEMBRE	108.6	21.9	97.0	42.0	60.8	855.2	91
DECEMBRE	87.0	11.7	88.6	36.3	83.4	814.1	154
1985							
JANVIER	85.4	13.9	58.2	27.1	80.3	819.2	86
FEVRIER	115.8	14.1	88.6	40.5	65.3	997.7	160
MARS	121.8	33.7	100.9	50.0	86.9	1096.5	195
AVRIL	118.5	22.6	96.6	48.9	63.0	841.0	290
MAI	111.1	25.0	97.6	44.1	71.0	772.0	264
JUIN	108.6	30.1	69.6	41.3	66.3	922.8	274
JUILLET	149.0	12.7	32.8	35.4	57.9	575.5	149
AOUT	89.0*	18.8*	70.1*	45.1*	68.0*	961.4*	100*

	II. ARTICLES FINIS : STOCKS (1)						
	ARTICLES DE SOUS-VETEMENTS (1.000 DOUZ.)	BAS POUR DAMES EN FILS SYNTHETIQUES (1.000 DOUZ. DE PAIRES)	BAS CULOTTES (PANTIES) (1.000 DOUZ. DE PIECES)	CHAUSSETTES, BAS 3/4, SOQUETTES (1.000 DZ. DE PAIRES)		ARTICLES DE VETEMENTS DE DESSUS (1.000 PIECES)	T. SHIRTS ET CHEMISES POLO (1.000 PIECES)
				FILS SYNTHETIQUES	AUTRES		
1979	190.8	55.2	383.9	105	335.3	838	113
1980	203.7	58.4	358.7	87	320.7	891	197
1981	167.6	49.9	299.3	98	282.8	801	97
1982	163.0	64.4	295.6	64	295.6	860	89
1983	176.9	73.5	232.2	121	222.1	842	98
1984	156.6	72.6	295.9	99	244.4	735	95
1983							
AOUT	218.0	81.9	296.5	114	237.5	706	96
SEPTEMBRE	220.1	81.8	315.4	115	220.9	633	92
OCTOBRE	172.9	82.7	293.2	116	215.0	674	111
NOVEMBRE	178.8	77.9	248.1	120	227.4	760	115
DECEMBRE	176.9	73.5	232.2	121	222.1	842	98
1984							
JANVIER	193.1	71.8	255.1	114	232.4	894	142
FEVRIER	199.2	71.8	267.4	116	226.5	852	182
MARS	200.4	68.8	267.7	117	227.8	805	170
AVRIL	192.3	75.1	267.6	114	249.6	808	134
MAI	198.4	83.4	282.2	122	256.9	946	116
JUIN	209.1	91.3	322.4	128	263.0	963	85
JUILLET	177.1	88.9	318.5	118	250.4	874	66
AOUT	176.4	92.8	358.1	108	240.3	741	78
SEPTEMBRE	182.6	85.6	352.5	104	227.7	733	83
OCTOBRE	174.0	80.6	328.8	101	232.9	787	86
NOVEMBRE	167.9	72.1	314.0	102	248.7	830	102
DECEMBRE	156.6	72.6	295.9	99	244.4	735	95
1985							
JANVIER	168.7	84.9	340.0	107	253.2	762	151
FEVRIER	184.3	99.7	347.1	110	266.1	746	156
MARS	191.6	107.9	344.2	118	261.5	670	178
AVRIL	183.5	105.8	338.5	125	278.4	761	156
MAI	190.0	112.3	365.9	132	281.3	860	153
JUIN	187.0	112.1	410.5	150	287.9	908	130
JUILLET	168.4	115.5	432.4	140	258.2	768	107
AOUT	178.6*	118.3*	421.0*	138*	248.3*	713*	112*

INDUSTRIE DU VETEMENT ET DE LA CONFECTION (1) - PRODUCTION (EN 1000 PIECES)

	ANNEE	AVRIL	MAI	JUIN	JUILLET	AOUT
	1984	1985	1985	1985	1985	1985
I. VETEMENTS						
VETEMENTS DE PLUIE	195	199	175	174	108*	162*
VETEMENTS EN DAIM, EN CUIR OU EN MATIERES SIMILAIRES	9	10	7	6	2*	7*
VETEMENTS POUR LA PRATIQUE DES SPORTS :						
-A) MAILLOTS DE BAIN ET ARTICLES SIMILAIRES	108	130	92	108	88*	78*
-B) AUTRES	135	93	158	131	115*	128*
SOUTIENS-GORGE ET ARTICLES SIMILAIRES	228	307	314	310	149*	236*
CORSETS, GAINES ET ARTICLES SIMILAIRES	94	84	94	73	51*	73*
VETEMENTS DE TRAVAIL (2)						
-A) COMBINAISONS DE TRAVAIL, SALOPETTES, COTTES A BRETelles ET COSTUMES 2 PCES	135	171	169	188	137*	133*
-B) AUTRES VETEMENTS DE TRAVAIL (3)						
-POUR HOMMES	75	56	69	87	38*	48*
-POUR FEMMES	377	402	320	406	343*	247*
PANTALONS POUR HOMMES ET GARÇONNETS :						
-A) PANTALONS DE TRAVAIL	74	94	85	88	60*	71*
-B) AUTRES (Y.C. JEANS ET SIMILAIRES)	1286	1033	951	1189	578*	578*
PARDESSUS ET MANTEAUX POUR HOMMES ET GARÇONNETS	6	5	10	8	5*	6*
COSTUMES POUR HOMMES ET GARÇONNETS	17	28	24	35	3*	24*
VESTONS POUR HOMMES ET GARÇONNETS (4)	60	90	44	49	23*	82*
AUTRES VETEMENTS DE DESSUS POUR HOMMES ET GARÇONNETS	33	42	41	29	30*	31*
LAYETTES ET ARTICLES POUR ENFANTS DE MOINS DE 3 ANS	89	65	53	50	32*	63*
MANTEAUX ET VESTES POUR FEMMES ET FILLETES	80	124	104	109	63*	140*
COSTUMES, TAILLEURS ET ENSEMBLES POUR FEMMES ET FILLETES	34	29	20	15	14*	31*
ROBES	478	561	442	371	246*	404*
JUPES	420	447	349	343	362*	471*
BLOUSES ET CHEMISIERS	411	529	387	415	245*	415*
PANTALONS POUR FEMMES ET FILLETES	173	291	332	289	129*	198*
AUTRES VETEMENTS DE DESSUS POUR FEMMES ET FILLETES	111	175	124	203	137*	133*

(1) ETABLISSEMENTS AYANT OCCUPE EN ATELIER OU A DOMICILE RESPECTIVEMENT 5 OUVRIERS OU PLUS EN CE QUI CONCERNE LE GROUPE "ACCESSOIRES DU VETEMENT" ET 10 OUVRIERS OU PLUS POUR LES AUTRES GROUPES

(2) A L'EXCLUSION DES PANTALONS ET CHEMISES DE TRAVAIL

(3) P. EX. CACHE-POUSSIERE ET CHEMISES DE TRAVAIL

(4) Y COMPRIS LES BLAZERS

INDUSTRIE DU VETEMENT ET DE LA CONFECTION (1) - PRODUCTION (EN 1000 PIECES) (SUITE)

	ANNEE	AVRIL	MAI	JUIN	JUILLET	AOUT
	1984	1985	1985	1985	1985	1985
T-SHIRTS ET CHEMISES POLO	61	148	122	137	76*	52*
AUTRES CHEMISES POUR HOMMES ET GACONNETS	287	386	310	303	154*	251*
VETEMENTS DE DESSOUS POUR HOMMES ET GARCONNETS (Y.C. LES PYJAMAS)	286	217	37	207	148*	219*
PYJAMAS ET CHEMISES DE NUIT POUR FEMMES ET FILLETES	142	172	102	151	81*	129*
COMBINAISONS ET JUPONS	39	49	40	47	29*	38*
AUTRES VETEMENTS DE DESSOUS POUR FEMMES ET FILLETES	37	45	50	45	38*	55*
II. ACCESSOIRES DU VETEMENT						
CRAVATES ET ARTICLES SIMILAIRES	86	99	97	90	71*	98*
PARAPLUIES ET OMBRELLES	0	8	9	6	3*	6*
III. CHAPELLERIE						
CASQUETTES ET KEPIS	38	34	32	47	32*	25*
AUTRES COIFFURES	5	13	6	12	10*	10*
IV. BRODERIES MECANIQUES (EN 1.000.000 F)						
BRODERIES MECANIQUES	4	4	5	6	1*	5*
V. ARTICLES DE CONFECTION AUTRES QU'A USAGE VESTIMENTAIRE						
LINGE DE LIT, DE TABLE, DE TOILETTE, D'OFFICE ET DE CUISINE (EN 1.000.000 F)	129	110	158	113	131*	50*
MOUCHOIRS	55	59	55	24	142*	21*
COUVRE-LITS ET EDREDONS	23	14	12	20	21*	19*
SACS DE COUCHAGE	5	12	16	6	3*	1*
BACHES ET TENTES (EN 1000 M2)	16	44	33	45	32*	19*
STORES, RIDEAUX ET TENTURES(EN 1000 M2)	293	354	364	354	176*	281*
MATELAS	13	20	12	9	8*	8*

(1) ETABLISSEMENTS AYANT OCCUPE EN ATELIER OU A DOMICILE RESPECTIVEMENT 5 OUVRIERS OU PLUS EN CE QUI CONCERNE LE GROUPE "ACCESSOIRES DU VETEMENT" ET 10 OUVRIERS OU PLUS POUR LES AUTRES GROUPES

INDUSTRIE DU VETEMENT ET DE LA CONFECTION (SUITES) - VENTES ET TRAVAIL A FACON

	TOTAL DES VENTES (1.000 F)	MONTANT FACTURE POUR LE TRAVAIL A FACON EXECUTE POUR LE COMPTE DE :		MONTANT PAYE POUR LE TRAVAIL A FACON EFFECTUE POUR VOTRE COMPTE PAR DES :	
		TIERS BELGES	TIERS ETRANGERS	TIERS BELGES	TIERS ETRANGERS
		(1.000 F)	(1.000 F)	(1.000 F)	(1.000 F)
1979	2631358	338213	223628	172905	86334
1980	2645994	361730	198376	157787	113135
1981	2782251	330401	197217	158794	112034
1982	3040995	333388	206978	170292	147325
1983	3205488	327912	221535	196983	144067
1984	3296279	358314	281459	185058	154606
1983					
AOUT	3410672	351935	228949	208841	53361
SEPTEMBRE	4163184	411584	284118	307743	83147
OCTOBRE	3202051	363828	268131	203132	72857
NOVEMBRE	2757378	271351	252383	148738	140344
DECEMBRE	2434527	283600	227043	155146	154961
1984					
JANVIER	3240533	332222	283984	179836	159819
FEVRIER	4001074	417438	294000	251724	183713
MARS	4388016	433184	307449	264408	245832
AVRIL	3422081	314612	253873	173635	167138
MAI	2968218	331936	261243	158782	134164
JUIN	2952121	404352	356095	168464	180778
JUILLET	2397612	178738	140355	93147	170212
AOUT	3319752	355934	266740	150447	88310
SEPTEMBRE	4050313	400580	324969	224816	73946
OCTOBRE	3546042	474055	360796	217318	148935
NOVEMBRE	2827233	347910	276526	157822	158203
DECEMBRE	2442355	308808	251475	180302	144227
1985					
JANVIER	3135838	340375	323437	155467	178886
FEVRIER	3898269	374307	300345	199274	197546
MARS	4472307	428615	303115	238418	251792
AVRIL	3431674	348388	240836	201554	172816
MAI	2738323	294036	253598	132424	159611
JUIN	3025760	319254	262317	175910	222861
JUILLET	2776972*	200385*	168527*	114213*	189384*
AOUT	3438291*	298871*	235287*	202753*	129492*

INDUSTRIE DE LA CHAUSSURE ET DE LA PANTOUFLE (1)

	PRODUCTION DE CHAUSSURES (1.000 PAIRES)						
	POUR HOMMES	POUR DAMES	POUR GARCONS (28-39)	POUR FILLES (28-39)	POUR ENFANTS (22-27)	POUR BEBES (-22)	BRODEQUINS ET BOTTES DE TRAVAIL
1979	109.6	111.8	14.2	24.0	6.6	3.5	17.1
1980	124.8	104.2	14.5	22.8	7.6	4.5	7.8
1981	87.9	101.0	14.3	20.3	5.2	3.8	5.8
1982	80.1	112.5	13.9	38.9	5.5	4.7	9.0
1983	78.7	128.8	14.0	28.3	10.0	-	10.2
1984	69.2	119.2	13.9	19.9	10.6	-	12.0
1983							
AOUT	75.9	161.6	16.8	27.3	16.5	-	9.9
SEPTEMBRE	65.5	186.4	19.0	28.2	11.0	-	17.4
OCTOBRE	72.8	179.8	15.1	20.1	7.2	-	2.0
NOVEMBRE	71.5	138.2	9.7	20.1	8.2	-	3.0
DECEMBRE	80.4	95.9	11.1	19.1	10.4	-	8.9
1984							
JANVIER	77.4	136.5	16.0	28.8	13.1	-	4.6
FEVRIER	75.1	152.4	36.9	14.8	9.4	-	20.4
MARS	65.1	166.7	17.2	26.7	13.1	-	11.9
AVRIL	87.7	110.2	7.8	11.7	10.7	-	15.8
MAI	90.5	111.9	12.7	19.2	10.9	-	15.3
JUIN	60.4	117.6	8.8	21.0	9.4	-	15.9
JUILLET	32.4	59.3	1.5	5.9	5.2	-	0.1
AOUT	48.0	103.8	12.3	29.6	13.4	-	0.3
SEPTEMBRE	83.5	123.7	16.3	22.6	14.2	-	14.8
OCTOBRE	84.1	137.7	20.0	23.5	10.3	-	19.7
NOVEMBRE	66.8	100.3	7.0	14.4	9.7	-	19.7
DECEMBRE	79.7	110.6	9.9	20.5	7.7	-	5.3
1985							
JANVIER	74.8	96.0	15.1	23.3	9.2	-	17.2
FEVRIER	78.1	96.1	14.4	22.2	15.8	-	15.4
MARS	75.5	101.6	18.3	22.0	15.6	-	14.7
AVRIL	77.4	88.1	16.8	10.4	9.1	-	16.8
MAI	66.7	72.2	7.4	13.5	9.4	-	5.2
JUIN	101.0	47.9	11.2	18.9	9.6	-	15.4
JUILLET	35.0	50.6	3.9	5.7	4.3	-	7.9
AOUT	83.6	67.8	23.2	17.5	11.3	-	0.7
SEPTEMBRE	81.6*	102.1*	18.6*	16.7*	9.6*	-	15.2*

(1) NON COMPRIS LES CHAUSSURES ET PANTOUFLES FABRIQUEES PAR LES USINES RELEVANT DE L'INDUSTRIE DU CAOUTCHOUC.

INDUSTRIE DE LA CHAUSSURE ET DE LA PANTOUFLE (SUITE)

	PRODUCTION DE CHAUSSURES (1.000 PAIRES) (SUITE)		PRODUCTION DE PANTOUFLES (1 000 PAIRES)			
	AUTRES CHAUSSURES	TOTAL	EN CUIR	EN POILS DE CHAMEAU	EN AUTRES MA- TIERES TEXTILES	TOTAL
1979	14.7	301.4	11.4	25.9	167.0	204.2
1980	15.9	302.1	11.1	30.3	183.8	225.2
1981	16.4	254.6	9.8	35.9	192.7	238.4
1982	15.9	280.4	9.3	51.2	185.0	245.5
1983	14.9	284.9	8.7	51.3	156.6	216.6
1984	15.6	260.4	8.7	48.4	169.0	226.0
1983						
AOUT	17.7	325.6	8.2	47.3	189.0	244.5
SEPTEMBRE	16.6	344.2	10.9	56.9	196.6	264.4
OCTOBRE	15.8	312.8	11.7	54.6	186.9	253.2
NOVEMBRE	15.3	266.0	11.9	50.7	121.0	183.6
DECEMBRE	8.1	233.8	11.9	27.6	97.9	137.4
1984						
JANVIER	17.5	294.0	7.1	27.3	115.9	150.4
FEVRIER	17.1	326.1	6.4	36.5	113.9	156.8
MARS	17.9	318.6	6.5	50.8	155.2	212.5
AVRIL	16.5	240.4	7.7	48.7	157.3	213.8
MAI	15.4	276.0	7.8	55.7	186.1	249.6
JUIN	17.1	250.1	10.3	48.1	189.5	247.9
JUILLET	5.0	109.3	4.0	33.0	137.1	174.1
AOUT	18.5	225.8	9.2	62.6	208.8	280.6
SEPTEMBRE	17.0	292.0	8.9	63.5	237.7	310.1
OCTOBRE	19.5	314.8	14.7	74.0	227.4	316.1
NOVEMBRE	17.7	235.6	11.6	50.1	155.9	217.7
DECEMBRE	8.2	241.9	9.7	30.3	142.6	182.6
1985						
JANVIER	17.8	253.5	6.1	58.8	169.9	234.8
FEVRIER	19.0	261.0	11.2	46.4	144.3	201.9
MARS	19.6	267.2	6.7	54.4	166.4	227.5
AVRIL	18.7	237.4	7.4	56.3	156.3	220.0
MAI	14.5	188.9	6.3	43.4	162.6	212.4
JUIN	18.8	222.8	6.6	47.4	192.6	246.6
JUILLET	12.4	119.9	3.9	19.6	121.2	144.7
AOUT	15.3	219.4	6.6	45.1	172.2	223.9
SEPTEMBRE	15.2*	259.0*	6.3*	63.2*	190.3*	259.7*

INDUSTRIE DU BOIS ET DES PRODUITS CONNEXES (1)

	VALEUR DES VENTES FACTUREES (1000000 F)													
	MEU- BLE	SIEGE	MENUI- SERIE	BOI- SEL- LERIE	CADRES MOULU- RES, RABO- TIERES	VANNE- RIE ET ROTIN	BROS- SERIE	CAIS- SERIE ET TON- NELLE- RIE	PAR- QUET	CONTRE- PLA- QUES	PAN- NEAUX BLOCS OU PAN- NEAUX LAMEL- LES	PAN- NEAUX COM- PRIMES	AUTRES	TOTAL
1979	2003.0	717.8	597.2	131.0	82.3	19.8	45.8	146.9	11.9	58.9	48.2	737.3	4.9	4664.9
1980	2291.1	793.4	687.3	141.9	92.2	23.9	47.6	144.3	11.6	58.3	68.1	885.4	4.5	5229.5
1981	2343.5	765.7	635.4	141.6	95.9	21.7	55.2	141.4	8.9	61.5	65.6	884.5	2.3	5223.1
1982	2414.5	822.9	614.9	167.6	100.9	20.8	59.4	154.7	5.5	75.8	82.9	988.8	2.3	5510.9
1983	2469.7	852.3	649.1	179.6	108.6	14.1	54.2	169.7	5.2	82.6	102.9	1049.6	2.3	5739.8
1984	2478.6	886.1	739.3	171.1	113.7	7.6	59.0	190.6	-	80.2	71.6	1186.0	7.2	5991.0
1983														
AOUT	2439.5	570.3	575.2	120.7	80.6	8.8	61.2	182.6	6.6	64.0	92.1	904.7	2.4	5108.7
SEPTEMBRE	2747.8	938.5	723.4	154.7	139.8	18.0	71.0	190.5	5.2	100.7	129.9	1234.7	2.2	6456.2
OCTOBRE	2579.5	797.2	702.1	185.3	122.0	8.3	49.4	179.2	7.2	87.9	127.0	1125.5	2.1	5972.7
NOVEMBRE	2576.0	897.1	728.0	185.7	121.4	9.1	49.0	166.4	5.2	84.7	128.1	1226.7	2.4	6179.7
DECEMBRE	2527.7	929.5	770.1	168.5	116.4	7.4	45.1	182.8	3.3	80.5	107.0	847.5	2.8	5788.8
1984														
JANVIER	2304.8	834.5	590.7	205.8	103.7	8.1	57.8	185.5	-	90.9	112.1	1325.9	8.1	5827.9
FEVRIER	2582.8	944.9	601.4	244.3	125.9	8.3	61.4	182.1	-	103.6	119.2	1251.7	7.3	6233.0
MARS	2808.1	1029.9	764.8	233.5	132.4	7.5	65.6	193.6	-	94.0	126.1	1351.5	8.1	6815.1
AVRIL	2582.5	840.4	697.8	191.8	113.2	8.7	57.7	183.0	-	90.1	61.7	1171.6	7.2	6005.9
MAI	2754.2	957.3	779.6	216.6	114.9	8.5	62.8	203.5	-	97.6	49.3	1278.1	6.6	6529.0
JUIN	2686.8	895.9	812.6	164.2	119.3	8.3	64.5	201.9	-	86.0	48.0	1174.5	9.9	6271.8
JUILLET	1290.2	479.1	593.4	106.1	53.7	3.1	36.4	149.2	-	45.4	35.3	758.7	2.2	3552.7
AOUT	2484.5	644.6	629.3	115.2	94.4	8.0	72.8	182.2	-	57.0	45.8	965.7	8.9	5308.3
SEPTEMBRE	2777.0	955.2	847.5	130.3	122.6	7.6	61.9	206.3	-	67.9	60.7	1279.1	8.0	6524.1
OCTOBRE	2889.5	1121.6	952.7	154.5	137.7	8.0	69.3	239.0	-	95.1	78.7	1477.2	8.5	7231.9
NOVEMBRE	2383.9	994.0	843.9	154.7	134.9	7.7	52.0	198.4	-	67.6	65.9	1297.2	7.5	6207.8
DECEMBRE	2198.4	935.4	758.3	135.9	112.1	7.7	45.9	162.5	-	67.3	56.2	901.1	4.4	5385.0
1985														
JANVIER	2277.0	903.9	565.6	222.4	98.2	3.5	68.8	171.9	-	73.5	55.8	1238.5	7.5	5686.4
FEVRIER	2453.4	933.4	595.8	203.3	116.8	5.2	64.9	194.9	-	85.9	70.5	1170.8	6.1	5901.1
MARS	2660.2	1002.7	747.5	188.4	125.3	8.9	103.8	215.3	-	89.3	68.4	1336.0	6.2	6552.0
AVRIL	2803.4	918.3	825.6	199.6	113.5	8.5	67.8	229.0	-	94.7	71.3	1374.7	6.3	6712.6
MAI	2518.7	957.2	810.9	157.3	114.0	7.6	65.3	210.9	-	76.3	77.9	1281.1	6.5	6283.7
JUIN	2879.3	986.5	973.9	159.6	118.3	8.9	67.0	236.4	-	97.6	80.7	1282.2	6.7	6897.2
JUILLET	1461.5	577.8	682.2	100.0	68.2	3.0	50.9	200.0	-	40.3	39.3	982.0	3.5	4208.7
AOUT	2178.2*	695.3*	694.2*	113.3*	107.9*	7.0*	71.4*	208.2*	-	73.9*	63.0*	1088.4*	4.8*	5305.7*
SEPTEMBRE	2794.7*	1121.9*	918.6*	139.0*	138.1*	7.6*	75.8*	237.5*	-	95.9*	76.0*	1506.9*	5.2*	7117.1*

(1) VENTE DES ETABLISSEMENTS OCCUPANT 5 OUVRIERS OU PLUS, CLASSES D'APRES LEUR ACTIVITE PRINCIPALE

INDUSTRIE DU PAPIER

	PRODUCTION DE PAPIER ET DE CARTON (T)										
	PATES A PAPIER			PAPIERS ET CARTONS A USAGES GRAPHIQUES			PAPIERS D'EMBALLAGE (2)	CARTONS		AUTRES PAPIERS	TOTAL
	PATES MECANI- QUES	PATES CHIMI- QUES	TOTAL	PAPIER JOURNAL	POUR (1) IMPRES- SION ET ECRIURE COUCHES	AUTRES		CARTON GRIS PR EMBALL. A BASE DE VIEUX PAPIERS	AUTRES CARTON (3)		
							(1)			(2)	(3)
1979	10394	20081	30474	8232	21042	20003	12653	2186.3	2548.7	7280	73944
1980	10863	21580	32443	8479	21019	20616	12456	2417.0	2209.0	7668	74863
1981	10685	21035	31720	8474	21660	19117	15167	2569.0	2641.0	7865	77492
1982	9780	20537	30317	8208	23167	17774	10440	2611.0	2883.0	8614	73697
1983	9393	21668	31062	9312	23485	18629	10226	-	5787.0	8264	73702
1984	9645	22017	31663	8485	26075	17555	11198	-	6174.0	8316	77803
1983											
AOUT	8579	11389	19968	9800	23920	14330	8397	-	6374.0	9109	71730
SEPTEMBRE	9626	22951	32577	9175	17197	18734	10881	-	6354.0	8259	70600
OCTOBRE	9320	24787	34107	9425	22498	16655	10771	-	5779.0	9294	74432
NOVEMBRE	8521	23742	32263	8929	24437	17084	10514	-	6270.0	8783	76017
DECEMBRE	9194	23659	32853	8870	23586	19559	10810	-	5541.0	6992	75358
1984											
JANVIER	10416	24675	35091	9786	25935	18357	11585	-	6755.0	9000	81418
FEVRIER	8456	21955	30411	6011	25195	16310	11365	-	6786.0	8521	74188
MARS	9954	21597	31551	9209	27560	19113	12577	-	7585.0	9277	85321
AVRIL	9240	23445	32685	7963	23551	16378	10746	-	6362.0	7765	72765
MAI	10376	23578	33954	9096	26272	19249	12038	-	7051.0	8471	82177
JUIN	9480	24014	33494	8018	27019	18330	11937	-	7011.0	7864	80179
JUILLET	9907	17942	27849	9187	22413	16455	7908	-	2415.0	7474	65852
AOUT	9514	13956	23470	8738	23361	16943	9378	-	6193.0	8346	72959
SEPTEMBRE	9807	22560	32367	7884	29367	19107	12419	-	5724.0	8263	82764
OCTOBRE	10009	23882	33891	9254	27598	17767	13650	-	6192.0	8440	82901
NOVEMBRE	9297	23459	32756	8406	27075	17462	11334	-	6570.0	8592	79439
DECEMBRE	9288	23145	32433	8262	27556	15188	9444	-	5444.0	7784	73678
1985											
JANVIER	6611	23611	30222	7902	26893	13470	13205	-	6388.0	8169	76027
FEVRIER	6753	21391	28144	7915	26077	11109	11888	-	6409.0	8257	71655
MARS	9662	22640	32302	9318	32867	15804	12684	-	6814.0	9498	86995
AVRIL	9973	23184	33157	8440	25634	18435	12331	-	6232.0	4248	75320
MAI	10312	23712	34024	8422	25284	18376	11771	-	5732.0	8612	78197
JUIN	10720	24057	34777	8977	26547	19493	11752	-	6692.0	9024	82485
JUILLET	11289*	13516*	24805*	8832*	22723*	19067*	8324*	-	3958.0*	3288*	66192*
AOUT	10767*	16631*	27398*	8759*	22047*	17501*	12807*	-	4974.0*	9186*	75274*
SEPTEMBRE	10758*	23498*	34256*	8557*	31541*	19571*	12333*	-	6624.0*	9139*	87765*
OCTOBRE	9662*	22993*	32655*	9318*	27410*	15565*	12389*	-	6958.0*	9508*	81148*

INDUSTRIE DU PAPIER (SUITE)

	TRANSFORMATION DU PAPIER ET DU CARTON (T)										
	ARTICLES D'AMEU- BLEMENT	ARTICLES A USAGE DOMESTI- QUE ET D'HYGIE- NE	ARTICLES SCOLAIRES, DE BU- REAU ET DE CORRESPONDANCE			EMBALLAGES				PAPIERS ET CAR- TONS ENNOBLIS, IM- PREGNES, REVETUS ET ENDUITS	
			CAHIERS SCOLAI- RES ET CARNETS D'ETUD.	ENVELOP- PES POS- TALES	AUTRES	BOITES, CAISSES EN TOUS GENRES DE CAR- TON	BOITES, CAISSES EN CAR- TON ONDULE	SACS A GRANDE CONTE- NANCE (4)	AUTRES EMBALLA- GES	PAPIERS BITUMES	AUTRES
1979	-	7008	1160	1547	1987	5133	18399	4884	5305	7349	7842
1980	-	7787	818	1575	1697	5380	20117	4417	4777	6740	6860
1981	-	8481	1285	1554	1717	5005	21276	3783	4640	5718	7116
1982	-	8591	1016	1642	1591	5487	22621	3564	4893	4932	7158
1983	-	8771	1066	1582	1656	6078	24333	3657	4813	4589	7901
1984	-	8126	991	1645	1511	5724	27267	3740	5118	4692	8691
1983											
AOUT	-	9584	2278	1870	1750	6713	25898	4112	4409	5783	7847
SEPTEMBRE	-	9068	906	1904	1783	6790	28023	4565	5259	5861	8896
OCTOBRE	-	9708	762	1594	1604	6365	24659	3705	4716	5737	8802
NOVEMBRE	-	9303	824	1516	1607	7098	24868	3899	5275	4636	8461
DECEMBRE	-	5317	368	1391	1228	5130	22624	3437	5158	2015	7311
1984											
JANVIER	-	8937	1430	1748	1713	7170	27327	3754	5543	4906	8371
FEVRIER	-	8521	1283	1764	1675	6689	27947	3857	5374	4084	8896
MARS	-	9186	1135	1713	1713	7465	29683	4407	5402	5939	9402
AVRIL	-	7777	1247	1570	1738	4614	25857	3584	5012	4808	8292
MAI	-	8488	916	1883	1734	5291	30914	4537	5591	4078	9863
JUIN	-	8166	1429	1750	2012	5104	30427	4354	5275	5796	8778
JUILLET	-	5541	514	482	748	2035	16963	3012	3510	1306	6649
AOUT	-	8368	644	2066	1211	6565	31147	2664	4942	4784	8720
SEPTEMBRE	-	8491	665	1713	1536	7067	27142	4032	5203	5954	9074
OCTOBRE	-	9500	1352	1877	1367	6638	30102	3877	5950	7332	10167
NOVEMBRE	-	8429	883	1688	1564	5577	28256	3779	5133	4437	8521
DECEMBRE	-	6103	388	1324	1119	4468	21435	3021	4484	2883	7564
1985											
JANVIER	-	8699	883	1713	1160	6721	29872	3805	5034	2018	9307
FEVRIER	-	9098	636	1686	1080	6746	27783	3854	4948	3200	9224
MARS	-	9701	1053	1805	1141	7121	30402	3859	5403	6086	9756
AVRIL	-	7385*	1179*	1781*	903*	5848*	29118*	3550*	5599*	5476*	8425*
MAI	-	7395*	395*	1559*	1463*	4848*	28946*	3392*	5361*	4999*	8071*
JUIN	-	8058*	118*	1645*	1330*	5714*	33138*	4534*	5248*	6298*	9179*
JUILLET	-	3721*	95*	834*	557*	2844*	15060*	2410*	3290*	2194*	5736*
AOUT	-	9260*	688*	1396*	1211*	5133*	25999*	3221*	4375*	7878*	7778*
SEPTEMBRE	-	9455*	1045*	1904*	1527*	6609*	29395*	4567*	5403*	7379*	9908*
OCTOBRE	-	9773*	1091*	2013*	1230*	6661*	34632*	3347*	5907*	7652*	8913*

(1) Y.C. PAPIERS DITS "AUTOCOPIANTS" OU "PAPIERS POUR REPORT AUTOGRAPIQUE"

(2) Y.C. LES PAPIERS ET CARTONS POUR CARTONS ONDULES

(3) NON COMPRIS LES CARTONS KRAFT

(4) LARGEUR DE BASE DE 40 CM MINIMUM

INDUSTRIE DU PAPIER (SUITE) - INDUSTRIE DU CUIR

	TRANSFORMATION DU PAPIER ET DU CARTON (T) (SUITE)			PRODUCTION DU CUIR			
	ARTICLES EN PAPIER ET EN CARTON POUR L'INDUSTRIE	AUTRES ARTI- CLES EN PA- PIER ET EN CARTON	TOTAL	CUIRS LOURDS DE BOVINS (T)	CUIRS LEGRS (1 000 PIEDS CARRES)		
					BOVINS, VEAUX ET DE CHEVAUX	PEAUX D'OVINS (1)	PEAUX DE CAPRINS
1979	2048	1408	64321	130.3	1853.0	33.9	-
1980	2542	1474	64185	136.9	1466.1	8.1	-
1981	2234	1460	64269	136.7	1593.8	5.6	-
1982	2513	1621	65630	124.3	2082.4	-	-
1983	2964	1653	69065	114.5	2110.1	-	-
1984	3309	1795	72609	132.1	2143.9	-	-
1983							
AOUT	2361	1802	74407	76.7	2481.5	-	-
SEPTEMBRE	3215	2093	78363	110.6	2304.1	-	-
OCTOBRE	3246	2005	72902	122.6	2256.4	-	-
NOVEMBRE	3018	1709	72214	120.3	2212.1	-	-
DECEMBRE	2871	1530	58379	123.1	1923.6	-	-
1984							
JANVIER	3209	1522	75629	141.1	2195.4	-	-
FEVRIER	3241	1628	74959	137.4	2276.4	-	-
MARS	3344	1704	81261	143.7	2213.0	-	-
AVRIL	3173	1764	69435	130.4	2104.9	-	-
MAI	4290	2079	79666	149.2	2447.8	-	-
JUIN	3427	1902	78421	139.3	2700.1	-	-
JUILLET	2291	1023	44075	10.0	1131.2	-	-
AOUT	2983	2097	76191	124.4	1770.1	-	-
SEPTEMBRE	3445	2014	76335	140.2	2338.7	-	-
OCTOBRE	3854	2300	84317	160.9	2447.4	-	-
NOVEMBRE	3571	1900	73740	145.1	2230.0	-	-
DECEMBRE	2881	1606	57275	163.7	1871.8	-	-
1985							
JANVIER	3843	1386	74441	140.2	2298.0	-	-
FEVRIER	3343	1755	73365	149.8	2101.2	-	-
MARS	3788	2290	82405	170.4	2310.5	-	-
AVRIL	3505*	1936*	74705*	145.0	2297.4	-	-
MAI	3373*	1832*	71634*	131.0	2105.9	-	-
JUIN	3262*	2118*	80641*	175.2	2481.7	-	-
JUILLET	2107*	934*	39782*	20.0	1035.0	-	-
AOUT	2780*	2128*	71847*	73.6	1709.8	-	-
SEPTEMBRE	3574*	2341*	83106*	160.1*	2812.7*	-	-
OCTOBRE	3910*	3049*	88178*	140.9*	2777.3*	-	-

INDUSTRIES DU CAOUTCHOUC ET DU SAVON

	PRODUCTION DE CAOUTCHOUC					PRODUCTION DU SAVON ET DES DETERGENTS DE SYNTHESE				
	COLLES, SOLUTIONS ET DISPER- SIONS	TUBES ET TUYAUX	COURROIES DE TRAN- SMISSION ET DE TRANSPORT	CHAMBRES A AIR, EN- VELOPPES, BANDAGES PLEINS OU CREUX	AUTRES ARTICLES EN CAOUT- CHOUC	SAVON DE TOILETTE	SAVON DE MENAGE ET SAVON MOU	AUTRES SAVONS	POUDRES POUR LESSIVER	AUTRES PRODUITS DE LAVAGE
1979	254	404	284	4074	6038	358	399	1687	9548	10993
1980	225	430	296	4400	6513	325	384	1780	11403	11226
1981	187	309	229	3855	6586	379	359	1805	11847	12084
1982	169	383	217	3616	5917	318	386	1907	12867	12852
1983	160	373	212	3513	6349	349	369	1972	12575	13026
1984	174	393	264	3642	8154	320	359	1906	11898	13589
1983										
AOUT	172	375	206	3711	5256	380	312	1498	11866	12637
SEPTEMBRE	163	398	208	4366	6994	423	403	2107	13533	14142
OCTOBRE	182	439	228	3707	7103	385	416	2405	12846	13313
NOVEMBRE	184	322	181	3585	6581	467	388	1990	11994	13409
DECEMBRE	138	413	247	3819	5430	341	312	1822	10438	12876
1984										
JANVIER	184	475	224	4067	7134	367	381	1872	10392	13341
FEVRIER	202	455	256	4112	7308	581	378	1811	10934	14522
MARS	158	401	289	4189	8290	319	374	2139	13855	14474
AVRIL	149	395	270	3076	7610	189	352	1881	11469	11809
MAI	163	393	293	4024	9158	450	398	2215	12830	14943
JUIN	194	420	317	3881	8386	347	409	1859	14073	16047
JUILLET	91	194	94	737	5782	247	287	1574	10626	9330
AOUT	189	381	272	3786	7260	327	316	1694	12003	13543
SEPTEMBRE	195	442	299	3839	9339	311	355	1890	12897	14081
OCTOBRE	213	451	342	4472	11146	318	381	2378	13564	15316
NOVEMBRE	191	381	280	4042	9209	259	354	1917	10964	13739
DECEMBRE	155	322	230	3472	7222	121	322	1646	9164	11927
1985										
JANVIER	170	410	273	4379	9752	251	322	1894	11165	14168
FEVRIER	164	445	276	4250	8113	377	339	1854	11757	14473
MARS	185	428	184	4454	10032	348	403	2269	14178	14412
AVRIL	181	493	324	4224	9646	252	387	2145	11845	13785
MAI	196	383	303	3874	8532	254	472	1973	10473	14333
JUIN	190	474	353	4131	9010	164	403	1776	12266	14172
JUILLET	93	271	160	1785	4961	33	273	1653	7564	11593
AOUT	169	384	243	3059	6673	-	-	-	-	-
SEPTEMBRE	207	537	303	4493	9281	-	-	-	-	-
OCTOBRE	193	596	345	5068	10742	-	-	-	-	-

(1) A PARTIR DE 1975, Y COMPRIS LES PEAUX DE CAPRINS

(2) NON COMPRIS LA PRODUCTION DE CHAUSSURES

(3) A PARTIR DE 1976, EXCLUSIVEMENT SAVON MOU; LE SAVON DE MENAGE EST COMPRIS DANS LES "AUTRES SAVONS"

(4) NON COMPRIS LA PRODUCTION DE SHAMPOINGS

INDUSTRIE CHIMIQUE

	ACIDE NITRIQUE (T)	ACIDE SULFURIQUE ET OLEUM (T) (1)	OXYGENE (1000 M3)	ACETYLENE (T)	PRODUITS DE LA DISTILLATION DE LA HOUILLE				
					BENZENE (T)	BENZOL BRUT (T)	GOUDRON BRUT (T)	GOUDRON ACIERIES, GOUDRON CARTON, GOUDRON ROUTES(T)	NAPHTALINE BRUTE (T)
1979	87951	191554	89762	204	3827	3886	16946	-	-
1980	97233	179219	80168	195	3257	2844	15696	-	-
1981	109616	164538	76108	194	3890	2503	16539	-	-
1982	108054	143168	65072	174	3416	1985	14500	-	-
1983	120447	158146	81401	183	3400	2084	14208	-	-
1984	124698	187215	94411	175	2826	2558	16238	-	-
1983									
AOUT	106503	161373	76492	121	4064	1860	11574	-	-
SEPTEMBRE	121028	150498	76655	163	2202	1875	12618	-	-
OCTOBRE	127349	172629	86437	186	3557	2214	15382	-	-
NOVEMBRE	128301	165000	87819	195	3085	2640	15465	-	-
DECEMBRE	130090	176728	88935	178	4467	2697	15235	-	-
1984									
JANVIER	132738	170182	95497	179	3463	2661	15239	-	-
FEVRIER	126826	175683	99371	202	3711	2681	15443	-	-
MARS	127450	200237	88168	186	2277	3038	17958	-	-
AVRIL	127365	199721	89876	192	2703	2730	16956	-	-
MAI	107039	179080	104957	166	3006	2651	17323	-	-
JUIN	110613	188389	100489	165	2139	2594	14960	-	-
JUILLET	116231	173469	86124	148	451	2542	17216	-	-
AOUT	129548	192129	86887	133	2430	2420	14438	-	-
SEPTEMBRE	126005	184751	90735	163	3282	1561	15991	-	-
OCTOBRE	126382	183556	102126	191	3267	2619	17088	-	-
NOVEMBRE	127524	188837	98322	199	3544	2509	16040	-	-
DECEMBRE	138669	210559	90383	172	3633	2690	16207	-	-
1985									
JANVIER	128895	193947	98257	167	-	2456	16314	-	-
FEVRIER	123842	179714	96541	190	-	2368	15308	-	-
MARS	135837	193442	112682	183	-	2713	18005	-	-
AVRIL	131494	197299	96418	195	-	2626	17411	-	-
MAI	126009	194753	90044	174	-	2678	17505	-	-
JUIN	127116	158228	97128	170	-	2574	16499	-	-
JUILLET	110011	183864	95121	153	-	2641	16461	-	-
AOUT	132930	173641	98090	130	-	2555	16901	-	-

	COLLES A	COLLES	PEINTURES, EMAUX, VERNIS ET COULEURS POUR ARTISTES	PRODUITS	PRODUCTION D'AMMONIAQUE DE SYNTHESE ET DERIVES		
	FROID (T) (2)	SYNTHETIQUES (T)	(T) (3)	D'ENTRETIEN (T)	N PRIMAIRE (T-N)	N ENGRAIS (T-N)	N PRODUITS TECHNIQUES (T-N)
1979	1685	666	9654	4649	44218	32362	4960
1980	1486	-	8855	5050	45137	31952	3810
1981	1459	-	9511	5437	49046	36068	5329
1982	1556	-	9397	5878	42766	35952	4354
1983	1716	-	9448	6084	37433	45733	4058
1984	2152	-	10284	5980	37699	45370	5098
1983							
AOUT	1858	-	8801	6534	31819	48311	3004
SEPTEMBRE	2102	-	9240	6928	37726	45757	3398
OCTOBRE	1928	-	8936	6555	39020	46588	4218
NOVEMBRE	1985	-	10684	5950	38068	49895	4652
DECEMBRE	1704	-	8513	5701	40238	46928	4929
1984							
JANVIER	2134	-	11437	5609	40962	50464	4317
FEVRIER	2207	-	10330	4758	38025	48609	4364
MARS	2390	-	11147	5752	41847	51202	3814
AVRIL	1907	-	11445	5363	37816	41508	5048
MAI	2352	-	12034	7129	25980	34837	8984
JUIN	2657	-	11960	6807	36765	40041	9146
JUILLET	614	-	9764	5112	39614	51664	2639
AOUT	2831	-	10550	6002	39106	50845	4731
SEPTEMBRE	2462	-	10039	6572	37901	40575	4760
OCTOBRE	2474	-	10737	7161	32755	38728	5601
NOVEMBRE	2049	-	8940	6399	40217	47410	4341
DECEMBRE	1748	-	5023	5041	41394	48557	3430
1985							
JANVIER	2257	-	9068	6026	41598	44301	4590
FEVRIER	2369	-	9590	5894	23465	34341	4454
MARS	2709	-	10672	6663	41630	44924	5473
AVRIL	2603	-	11138	6080	36372	42324	4976
MAI	2500	-	10728	7083	40986	39686	5553
JUIN	2836	-	11837	7184	19151	40217	4531
JUILLET	1232	-	8630	5920	10646	34646	2219
AOUT	2228	-	9388	-	16634	36839	3055

(1) RAMENES A 100 P.C. MONOHYDRATES
(2) A PARTIR DE JANVIER 1977 : COLLES A FROID, GELATINES ET OSSEINE
(3) Y COMPRIS LES DILUANTS ET SOLVANTS D'ACCOMPAGNEMENT

INDUSTRIE CHIMIQUE (SUITE)

	PRODUCTION D'AZOTE SOUS FORME DE SULFATE D'AMMONIUM DE RECUPERATION (T N)	SUPER PHOSPHATE ORDINAIRE (T)	AUTRES ENGRAIS PHOSPHATES (T) (1)	SCORIES THOMAS MOULUES (T)	ENGRAIS COMPOSES (2) (MELANGES ET COMPLEXES)				MELANGES D'ENGRAIS (3)		
					PRODUCTION EN T/MARCHANDISES	TENEUR EN			SCORIES POTASSIQUES (T)	ENGRAIS N.P.K. (T)	AUTRES MELANGES D'ENGRAIS (T)
						AZOTE (T)	POTASSE (T)	ACIDE PHOSPHORIQUE (T)			
1979	12292	13608	38620	87703	137206	18369	14975	24588	21402	882	2762
1980	10100	14324	43716	74440	141240	19314	17227	24881	25467	3313	2357
1981	9425	13880	45021	41332	132112	18375	16549	22358	24306	2738	1416
1982	8711	15456	43149	32670	128881	17492	15075	22632	20698	2330	2347
1983	9179	15641	49386	22259	137240	20886	18222	24991	22547	2994	1402
1984	12243	16793	47758	21175	146559	21790	20039	25319	22735	1800	1243
1983											
AOUT	10621	16360	45910	27719	62940	5529	9190	13773	40723	1983	1656
SEPTEMBRE	11468	16476	45122	31076	129394	17886	20231	25507	41058	850	2414
OCTOBRE	11951	18205	48307	24541	152986	23481	23746	24485	22256	206	842
NOVEMBRE	12029	11241	44562	24834	140176	23903	17791	24115	23752	177	1005
DECEMBRE	11428	14821	46574	19102	146743	25008	18817	26638	16372	428	1193
1984											
JANVIER	11290	20368	47710	24583	166640	25651	23213	29479	21709	169	858
FEBVRIER	10107	16668	45610	26671	150701	25409	18036	26619	20349	369	1572
MARS	12249	23459	28262	33043	173611	27360	24988	27187	20662	873	2120
AVRIL	11924	17650	44760	21200	167083	26351	19635	29247	15419	5308	758
MAI	13305	18774	53683	26756	162071	21434	20039	28705	19051	1299	720
JUIN	12698	18868	51275	19478	134026	16784	21312	22398	15866	526	857
JUILLET	11099	7232	60828	15570	57082	5977	10348	12419	19905	134	315
AOUT	13975	18834	50255	24233	144666	18037	19205	27162	37206	885	1690
SEPTEMBRE	13045	15834	46167	28546	153089	21485	22481	24319	46024	1302	1839
OCTOBRE	9646	19890	49639	12682	157257	24313	22398	24806	15805	1644	691
NOVEMBRE	13363	13518	57684	10063	142671	20684	19757	23743	21471	3061	1663
DECEMBRE	14220	10417	37226	11273	149806	28000	19055	27743	19358	6032	1830
1985											
JANVIER	13477	13775	40170	-	147189	23822	18197	22787	11151	6283	293
FEBVRIER	12930	16474	41133	-	140813	22402	18802	21369	15928	8849	2428
MARS	14502	25008	50206	-	178420	26918	22744	30930	15996	11338	2928
AVRIL	11783	20704	52231	-	167032	24203	22797	26294	13020	14325	2538
MAI	14300	19686	67945	-	157163	20591	20495	22961	7903	3466	1967
JUIN	12815	21752	51777	-	135544	19250	20604	19501	20593	2992	5120
JUILLET	13646	11017	51534	-	91978	10381	15054	19878	16044	1040	9081
AOUT	12116	17401	52191	-	129472	17565	19764	21920	20858	1375	11764

INDUSTRIE DES DERIVES DU PETROLE

	MISE EN OEUVRE DES PETROLES BRUTS (T.M.)	PRODUCTION (EN T.M.)									
		ESSENCES AUTO	ESSENCES AVIATION ET CARBUREACTEUR (TYPE ESSENCE)	PETROLE ET CARBUREACTEUR (TYPE PETROLE)	GAS-OIL	FUEL OIL LEGER	FUEL OIL RESIDUEL	GAZ DE PETROLE	BRAI DE PETROLE RESIDUEL	BITUMES ASPHALTIQUES	ESSENCES SPECIALES ET WHITE SPIRIT
1979	2751692	420122	28385	109900	886950	94896	781530	45239	75008	56051	22506
1980	2662620	458865	28068	116101	820623	84688	766683	43895	78998	62489	19271
1981	2316074	397751	30442	120926	667630	63701	696293	39540	53778	55503	18142
1982	1966091	306303	23695	116850	610686	51477	591485	34047	51549	45769	21129
1983	1651797	328571	18189	99865	599026	29564	383077	31587	64193	58675	19512
1984	1559865	309087	22229	79663	634977	34023	440536	31262	52444	43897	22504
1983											
AOUT	1800219	330132	12953	100274	640036	22560	538359	32062	36990	48801	24581
SEPTEMBRE	1684579	270024	25325	101876	577029	15241	583924	30580	47997	68905	16234
OCTOBRE	1853234	360726	24277	129162	542781	30763	605825	35195	68023	77044	19986
NOVEMBRE	1698320	399909	19242	86510	606642	24160	363584	30513	74181	49793	16976
DECEMBRE	1513770	333230	14789	113449	549385	34828	360162	28227	97746	23999	17261
1984											
JANVIER	1685704	345108	14859	108383	610213	56458	568580	32900	55783	20031	20974
FEBVRIER	1694233	339770	16030	94924	592864	48139	478287	35087	78101	20161	26096
MARS	1839131	363002	25171	95266	663955	47682	431909	36267	66796	31844	21645
AVRIL	1752152	363302	17512	80198	695526	32631	480229	35779	48218	36619	20765
MAI	1649960	304107	29611	66935	707264	9584	532751	30914	51685	54496	21609
JUIN	1530289	310968	19608	83766	678092	26590	377105	37615	43150	55859	25087
JUILLET	1408627	272147	19359	67559	628649	26921	510928	37426	9809	47164	23611
AOUT	1443235	276393	30326	56724	629816	40542	476051	33050	30707	72344	21131
SEPTEMBRE	1531438	276205	20912	79681	701233	41433	379446	29153	72058	64978	19678
OCTOBRE	1263296	295503	22615	58624	496100	35774	272540	21772	67479	70243	22562
NOVEMBRE	1311198	294746	23397	70125	585708	20498	459113	19535	43462	34043	22833
DECEMBRE	1609116	267798	27348	93173	630298	22020	319489	25650	62085	18989	24067
1985											
JANVIER	1643658	288801	2642	93376	762972	8940	299210	31931	73261	14263	21828
FEBVRIER	1554205	302209	11931	118240	580760	1761	244231	39829	68172	10229	13475
MARS	1105754	193010	25415	59824	472420	-6084	273684	30668	27938	9251	12393
AVRIL	629048	116005	10903	68793	294289	5692	227255	12036	-6667	13128	4486
MAI	1020012	261752	15878	70773	428684	7887	147459	30817	12085	75613	22520
JUIN	1296619	439163	6731	79406	601902	21633	182341	32693	49247	41961	30377
JUILLET	1401421	407819	20983	101161	633397	29336	286239	46586	-2934	55351	21506
AOUT	1478276	382658	21167	77857	715589	27220	319789	48163	46746	70238	31283
SEPTEMBRE	1520694	371263	29478	85246	670255	33444	418884	37516	23342	60469	23679

- (1) LES CHIFFRES COUVRENT LA PRODUCTION DE PHOSPHATE BICALCIQUE MINERAL ET D'OS ET DE SUPERPHOSPHATE CONCENTRE
(2) DANS CES CHIFFRES NE SONT PAS COMPRISES LES QUANTITES PRODUITES PAR LES ETABLISSEMENTS NE FABRIQUANT QUE DES MELANGES D'ENGRAIS ET NE PRODUISANT PAS D'ELEMENTS FERTILISANTS
(3) PRODUCTION DES ETABLISSEMENTS NE FABRIQUANT QUE DES MELANGES D'ENGRAIS

FABRIQUES D'AGGLOMERES DE HOUILLE ET COKERIES

	FABRIQUES D'AGGLOMERES DE HOUILLE (1.000 T)			COKERIES				
	PRODUCTION	VENTES ET CESSIIONS	STOCKS (1)	FOURS		MAT. PREM. (1.000 T)		PRODUCTION DE COKE (1.000 T)
				NOMBRE DE BATTERIES	NOMBRE DE FOURS	CHARBONS ENFOURNES	STOCK DE CHARBON (1)	
1979	10.5	2.8	1.8	35	1351	619	695	538
1980	6.8	6.6	0.3	34	1104	656	606	504
1981	4.5	4.5	0.1	33	1074	652	418	500
1982	4.2	4.1	-	34	1096	575	780	435
1983	3.8	3.7	0.2	33	1065	552	501	426
1984	-	-	-	32	1005	652	427	494
1983								
AOUT	2.1	1.8	0.3	34	1096	536	580	407
SEPTEMBRE	4.2	4.2	0.2	31	1058	406	616	387
OCTOBRE	4.0	3.9	0.2	35	1133	556	590	442
NOVEMBRE	5.1	5.2	-	35	1133	603	588	454
DECEMBRE	6.3	6.1	0.2	33	1065	626	501	469
1984								
JANVIER	5.1	5.0	0.2	33	1065	622	484	455
FEVRIER	5.1	5.1	0.1	33	1065	610	423	459
MARS	4.1	4.0	0.2	33	1065	669	485	500
AVRIL	5.3	4.9	0.5	33	1065	646	553	484
MAI	2.1	2.2	0.3	33	1065	684	522	519
JUIN	2.4	2.5	0.1	31	1005	656	588	499
JUILLET	-	-	-	31	1005	657	629	503
AOUT	-	-	-	31	1005	636	648	481
SEPTEMBRE	-	-	-	31	1005	650	563	493
OCTOBRE	-	-	-	31	1005	673	586	517
NOVEMBRE	-	-	-	32	1085	650	573	495
DECEMBRE	-	-	-	32	1005	671	427	522
1985								
JANVIER	-	-	-	32	1005	649	463	494
FEVRIER	-	-	-	32	1005	602	367	458
MARS	-	-	-	32	1005	676	505	508
AVRIL	-	-	-	32	1005	701	562	489
MAI	-	-	-	32	1005	674	508	513
JUIN	-	-	-	30	1005	640	557	491
JUILLET	-	-	-	32	1005	647	552	502
AOUT	-	-	-	32	1005	-	-	-

COKERIES (SUITE)

	LIVRAISONS DE COKE (1.000T)				STOCK DE COKE (1) (1.000T)	AMMONIAQUE (EXPRI-MEE EN SULFATE) (1.000T)	GAZ A O ,760MM HG ET 4250KCAL/M3 (1000000M3)				
	SIDERUR-GIE	EXPORTA-TIONS	AUTRES UTILISA-TIONS	TOTAL			PRODUC-TION TOTALE	GAZ RECUS DE H.F.	CONSOM. PROPRE		FOURNI-TURES TOTALES
									CHAUFFA-GE DES FOURS	AUTRES USAGES	
1979	456	70	9.3	536	108	3.1	225	17	109	13	120
1980	430	64	10.2	504	107	3.0	211	12	103	9	111
1981	420	68	9.5	498	138	3.0	212	13	102	8	113
1982	382	39	10.5	432	174	2.4	184	11	89	8	98
1983	372	50	8.1	431	114	2.4	185	11	86	8	102
1984	416	72	9.4	498	71	2.8	215	16	103	10	118
1983											
AOUT	342	20	7.4	369	154	1.8	177	10	83	7	96
SEPTEMBRE	326	35	10.3	372	168	2.1	166	10	78	6	92
OCTOBRE	403	80	10.6	493	118	2.4	192	15	90	7	110
NOVEMBRE	389	73	12.5	475	97	2.6	201	12	95	8	111
DECEMBRE	361	80	11.6	452	114	2.7	207	9	98	9	109
1984											
JANVIER	376	81	8.4	465	104	2.6	203	14	97	10	110
FEVRIER	413	58	8.2	479	84	3.3	201	16	97	8	111
MARS	432	76	9.2	517	67	3.0	218	16	104	8	121
AVRIL	391	65	5.8	462	89	2.9	214	13	101	8	118
MAI	471	70	6.6	547	61	2.9	222	17	105	7	127
JUIN	467	60	7.0	535	32	2.2	220	17	101	7	130
JUILLET	391	76	5.8	473	61	2.7	221	13	101	8	124
AOUT	366	93	9.0	467	75	2.2	211	13	99	10	115
SEPTEMBRE	405	78	10.6	493	75	2.7	214	17	101	21	109
OCTOBRE	434	76	16.5	527	65	3.1	223	17	106	17	116
NOVEMBRE	432	68	13.9	514	46	2.8	211	15	101	8	117
DECEMBRE	416	68	12.2	497	71	3.2	219	31	122	10	118
1985											
JANVIER	404	60	18.9	484	82	2.7	209	12	102	11	108
FEVRIER	381	48	14.8	444	96	2.6	194	14	92	9	106
MARS	434	85	13.9	533	72	3.5	218	17	102	9	124
AVRIL	433	61	11.4	505	55	3.7	210	15	98	7	120
MAI	438	74	9.2	521	48	3.1	217	18	104	8	123
JUIN	411	67	9.8	487	51	3.5	209	16	98	7	120
JUILLET	377	101	10.0	488	65	2.9	210	12	99	7	116
AOUT	-	-	-	-	-	2.7	208	13	99	9	113

PRODUCTION NETTE, IMPORTATIONS ET EXPORTATIONS DE GAZ (1)

	USINES A GAZ (1.000M3)	COKERIES (1.000 M3)		CHARBON- NAGES (1.000M3)	PRODUCTION TOTALE (1.000M3)	IMPORTA- TIONS (1.000M3)	EXPORTA- TIONS (1.000M3)	TOTAL DU GAZ DISPONIBLE (1.000M3)
		DISTRIBU- TION PUBLIQUE	FOURNITURES INDUSTRIEL- LES DIREC- TES					
1979	130	-	60719	-	60849	1077203	44748	1093303
1980	125	-	56086	-	56210	1026827	46604	1036562
1981	112	-	57398	-	57510	938518	30987	965040
1982	103	-	49422	-	49525	794234	25854	817904
1983	93	-	51796	-	51889	815721	24339	843271
1984	84	-	59705	-	59789	836085	26032	869842
1983								
AOUT	47	-	48358	-	48405	466470	13036	501839
SEPTEMBRE	47	-	46436	-	46483	622335	18169	650649
OCTOBRE	78	-	55822	-	55900	808400	24130	840170
NOVEMBRE	117	-	56058	-	56175	943671	30212	969634
DECEMBRE	140	-	55258	-	55398	1115155	34098	1136455
1984								
JANVIER	143	-	55503	-	55646	1138870	35685	1158831
FEVRIER	133	-	56244	-	56377	1201083	34375	1223085
MARS	124	-	61049	-	61173	1092922	32886	1121209
AVRIL	84	-	59756	-	59840	851945	25541	886244
MAI	68	-	64195	-	64263	754526	23472	795317
JUIN	50	-	65752	-	65802	539662	18597	586867
JUILLET	43	-	62953	-	62996	509913	17946	554963
AOUT	45	-	58196	-	58241	461528	14508	505261
SEPTEMBRE	54	-	55078	-	55132	584360	20985	618507
OCTOBRE	70	-	58853	-	58923	891623	25478	925068
NOVEMBRE	80	-	59182	-	59262	849895	29093	880064
DECEMBRE	111	-	59704	-	59815	1156675	33822	1182668
1985								
JANVIER	178	-	54464	-	54642	1417489	47361	1424770
FEVRIER	138	-	53438	-	53576	1193351	37565	1209362
MARS	117	-	62646	-	62763	1142708	35881	1169590
AVRIL	75	-	60624	-	60699	818686	26669	852716
MAI	56	-	62353	-	62409	705952	22552	745809
JUIN	45	-	60573	-	60618	625148	20118	665648
JUILLET	37	-	58577	-	58614	486453	18015	527052
AOUT	36	-	56989	-	57025	410957	15091	452891

INDUSTRIE DES MINERAUX NON METALLIQUES

	I. PRODUCTION DE L'INDUSTRIE DE LA TERRE CUITE								
	BRIQUES POUR MACONNERIE ORDINAIRE (M3)			BRIQUES DE PAREMENT (M3)			BRIQUES CREUSES POUR HOURDIS (M2)	TUYAUX DE DRAINAGE ET PROTEGE CABLES (T)	AUTRES PRODUITS EN TERRE CUITE (2) (T)
	BRIQUES PLEINES	BRIQUES PERFOREES ET CREUSES	TOTAL	MOULEES A LA MACHINE	MOULEES A LA MAIN	TOTAL			
1979	37846	127855	165701	34653	19298	53951	94390	32	893
1980	35736	118898	154634	32205	19740	51945	91887	816	-
1981	23824	73329	97153	22483	13646	36129	50575	-	-
1982	18383	64667	83049	14628	12195	26822	-	-	-
1983	15975	61144	77119	16094	13819	29913	-	-	-
1984	15419	63629	79048	17177	18532	35709	-	-	-
1983									
AOUT	18506	65263	83769	14709	18388	33097	-	-	-
SEPTEMBRE	17875	85451	103326	22316	19782	42098	-	-	-
OCTOBRE	19581	75720	95301	26284	18728	45012	-	-	-
NOVEMBRE	16676	77843	94519	18482	18063	36545	-	-	-
DECEMBRE	11635	60191	71826	8575	13810	22385	-	-	-
1984									
JANVIER	9005	36726	45731	9369	7890	17259	-	-	-
FEVRIER	4200	41850	46050	11057	11968	23025	-	-	-
MARS	12633	61073	73706	14663	18126	32789	-	-	-
AVRIL	17658	70544	88202	21601	23749	45350	-	-	-
MAI	18981	81248	100229	22285	18942	41227	-	-	-
JUIN	20806	70416	91222	23104	21916	45020	-	-	-
JUILLET	14485	63947	78432	11748	13813	25561	-	-	-
AOUT	14158	71043	85201	17097	19437	36534	-	-	-
SEPTEMBRE	19340	74224	93564	20174	22013	42187	-	-	-
OCTOBRE	19892	73994	93886	21031	25290	46321	-	-	-
NOVEMBRE	20242	68356	88598	20711	20738	41449	-	-	-
DECEMBRE	13622	50131	63753	13283	18506	31789	-	-	-
1985									
JANVIER	7649	13397	21046	8610	12162	20772	-	-	-
FEVRIER	7002	17370	24372	13140	18035	31175	-	-	-
MARS	15198	54027	69225	12803	19282	32085	-	-	-
AVRIL	19797	75498	95295	20820	22412	43232	-	-	-
MAI	17731	78131	95862	18742	22185	40927	-	-	-
JUIN	18907	82157	101064	18339	22359	40698	-	-	-
JUILLET	14721	77990	92711	11264	18057	29321	-	-	-
AOUT	14580	71554	86134	19614	24299	43913	-	-	-

(1) SOURCE : ADMINISTRATION DE L'ENERGIE

(2) AUTRES QUE TUILLES, CERAMIQUE ARCHITECTURALE, POTERIE A FLEURS, POTERIE COLOMBOPHILE

INDUSTRIE DES MINERAUX NON METALLIQUES (SUITE)

	II. PRODUCTION DE L'INDUSTRIE CERAMIQUE								
	VAISSELLES DE FAIENCE ET DE PORCEL., PORCEL. ELEC. TROTECH., GRES ART. DIV. (T)	CARREAUX DE REVET. EN FAIENCE ET EN GRES, CARR. DE PAV. EN DEMI-GRES (1000M2)	PRODUITS SILICO-ALUMINEUX, PRODUITS SILICEUX ET AUTRES (T)	TUILES ET ACCESSOIRES (T)	MEULES ABRASIVES (T)	DALLES D'USINES (T)	ARGILES, SILEX, QUARTZ, ETC... (1000 T)	CERAMIQUE ARCHITECTURALE (T)	POTERIE (T)
1979	745	47	11176	8647	43	312	40	1508	2010
1980	730	54	10414	8783	-	307	33	1551	2207
1981	698	42	8798	5977	-	253	27	1382	1672
1982	672	18	9022	7113	-	233	29	656	1722
1983	665	11	7333	6502	-	219	57	1196	1671
1984	572	6	8358	6998	-	171	54	1395	1737
1983									
AOUT	672	7	6461	5028	-	246	122	777	757
SEPTEMBRE	715	10	7032	6126	-	318	136	1317	1959
OCTOBRE	698	6	8401	6824	-	198	72	1791	1808
NOVEMBRE	758	4	6412	7434	-	242	62	1394	1677
DECEMBRE	697	3	5607	7393	-	160	9	1561	593
1984									
JANVIER	509	6	8048	7597	-	157	6	1413	1818
FEBVIER	666	19	8851	7395	-	154	11	1339	1814
MARS	651	12	8447	7676	-	143	37	1565	2446
AVRIL	615	3	7018	7183	-	167	60	1706	2179
MAI	460	13	8710	7437	-	249	94	1629	2566
JUIN	446	3	9047	6749	-	317	112	1461	2346
JUILLET	177	1	8522	5078	-	144	19	1430	2141
AOUT	458	1	8495	5601	-	220	112	801	785
SEPTEMBRE	768	-	7415	7109	-	144	66	1319	1685
OCTOBRE	818	7	9523	8302	-	99	74	1838	1377
NOVEMBRE	721	1	9185	7254	-	126	40	1908	1085
DECEMBRE	668	9	7060	6593	-	130	23	727	600
1985									
JANVIER	514	11	7869	7288	-	23	1	1005	1579
FEBVIER	466	15	7764	7055	-	159	25	816	1563
MARS	540	2	9149	7423	-	145	68	1687	1365
AVRIL	604	3	9086	7775	-	92	50	1771	1999
MAI	612	4	9211	7322	-	138	83	1454	2189
JUIN	631	4	10325	6769	-	107	83	1418	2108
JUILLET	393	1	9823	5738	-	463	39	1651	2546
AOUT	1621	-	8517	8365	-	84	-	1343	237
SEPTEMBRE	445*	9*	7842*	7719*	-	191*	-	1856*	1272*

	III. PRODUCTION DE CHAUX, CALCAIRES ET DERIVES							IV. PRODUCTION DE L'INDUSTRIE DU CIMENT			
	CHAUX (1000 T)	CALCAIRES (1000 T)	DOLOMIES		PLATRES (T)	AGGLOMERES DE PLATRE (1000M2)	CARBONATES NATURELS (T)	CIMENT PORTLAND (T)	CIMENT METALLURGIQUE (T) (1)	KLINKER DE CIMENT PORTLAND EXPORTE	TOTAL
			CRUE (T)	FRITEE (T)							
1979	207	2289	279523	13644	16078	1557	33354	376391	196953	68551	641895
1980	194	2472	268629	13721	14507	1701	27244	361310	202901	59323	623534
1981	167	2299	224756	12314	12869	1342	22750	303121	184882	69591	557593
1982	114	2055	215068	13247	-	1410	27304	272261	192756	61674	526691
1983	133	1837	226114	14510	-	1528	21647	230451	186235	59874	478560
1984	165	1710	248516	15804	-	1572	34112	231027	184947	59711	475685
1983											
AOUT	133	2125	232984	13996	-	1993	23550	286458	216993	63153	566604
SEPTEMBRE	139	2254	255404	16839	-	1622	24087	287234	274504	46781	608519
OCTOBRE	173	2175	227546	16399	-	1358	22713	274527	252193	53213	579933
NOVEMBRE	151	1969	236544	18402	-	1581	20844	208584	182431	80429	471444
DECEMBRE	154	1612	233904	15523	-	1248	21168	138585	125778	61006	325369
1984											
JANVIER	161	1164	243136	18068	-	1373	26260	165584	96155	70854	332593
FEBVIER	167	1359	239793	19078	-	2501	24816	169021	103210	64716	336947
MARS	163	1877	314334	15982	-	2353	32446	255554	174264	50496	480314
AVRIL	162	1602	239768	15119	-	1260	32377	268925	212337	42638	523900
MAI	179	1998	253946	15523	-	1540	42377	276800	237070	71371	585241
JUIN	174	1896	199134	15410	-	1545	39465	259920	231687	60264	551871
JUILLET	144	1381	210045	13865	-	110	18802	204497	136710	50727	391934
AOUT	154	1832	254684	13376	-	2365	35176	266954	221021	55917	543892
SEPTEMBRE	171	1805	272101	15294	-	1741	36747	286354	239202	63497	589053
OCTOBRE	179	2159	266163	18692	-	1970	34570	247775	220895	56509	525179
NOVEMBRE	169	1795	263223	17156	-	1338	51335	209248	189853	55961	455062
DECEMBRE	152	1648	225866	12087	-	764	34971	161696	156955	73578	392229
1985											
JANVIER	142	722	230142	-	-	1225	39880	70358	34391	12675	117424
FEBVIER	141	993	238049	-	-	1091	31657	115987	72352	31074	219413
MARS	164	1724	287194	-	-	1639	35790	232970	201503	64272	498745
AVRIL	150	1987	270302	-	-	1529	42429	247006	208001	116974	571981
MAI	158	1907	251088	-	-	1476	44169	251966	215938	56448	524352
JUIN	151	2053	269143	-	-	1477	39644	269853	255745	67391	592989
JUILLET	136	1500	252698	-	-	1996	40602	201697	147593	46341	395631
AOUT	134	1964	267129	-	-	2046	38546	264144	237385	83142	584671
SEPTEMBRE	161	2054	273945	-	-	1501	33632	260381	253914	105110	619405
OCTOBRE	-	-	-	-	-	-	-	272430	261444	55597	589471

SIDERURGIE

	HAUTS FOUR-NEAUX EN ACTIVITE	PRODUCTION DE LAITIER DE HAUTS FOUR-NEAUX (1.000T)	PRODUCTION DE FER ET D'ACIER (EN 1.000 T)								B. DEMI-PRODUITS (1)	
			FONTE	ACIER					TOTAL (2)	POUR RELAMIS-NEURS	AUTRES DEMI-PRODUITS	
				THOMAS	MARTIN	AU FOUR ELECT. (Y. C. DUPLEX)	ACIER A L'OXYGENE PUR	ACIER LIQUIDE POUR MOULAGE				
1979	25	898	898	-	-	46.4	1071	9.8	1128.2	92	99	
1980	14	300	820	-	-	51.4	972	10.5	1035.4	109	97	
1981	16	-	816	-	-	62.8	959	9.4	1031.6	60	109	
1982	1.1	-	653	-	-	59.6	764	9.5	826.3	42	99	
1983	12	-	669	-	-	56.8	780	9.6	846.4	55	132	
1984	13	-	747	-	-	65.0	867	9.7	941.9	55	128	
1983												
AOUT	12	-	598	-	-	45.3	706	6.7	759.0	28	114	
SEPTEMBRE	12	-	590	-	-	67.2	673	11.2	751.8	53	99	
OCTOBRE	12	-	768	-	-	74.7	890	9.5	974.2	67	168	
NOVEMBRE	11	-	695	-	-	54.8	815	9.9	880.5	63	163	
DECEMBRE	11	-	671	-	-	46.8	787	8.4	842.4	72	139	
1984												
JANVIER	11	-	726	-	-	63.8	841	11.7	917.5	73	113	
FEBVRIER	14	-	733	-	-	74.3	856	11.0	941.3	66	139	
MARS	14	-	786	-	-	64.5	920	11.4	996.5	52	160	
AVRIL	14	-	723	-	-	70.6	844	9.6	924.2	38	138	
MAI	14	-	842	-	-	61.2	983	11.3	1055.9	47	159	
JUIN	14	-	827	-	-	75.1	961	10.6	1047.2	48	168	
JUILLET	12	-	663	-	-	29.0	772	6.4	807.1	23	168	
AOUT	12	-	655	-	-	58.5	765	7.3	830.9	47	66	
SEPTEMBRE	13	-	712	-	-	80.1	820	10.8	911.2	57	109	
OCTOBRE	14	-	780	-	-	83.3	899	10.8	994.0	79	106	
NOVEMBRE	12	-	800	-	-	70.1	917	9.1	997.2	67	118	
DECEMBRE	11	-	721	-	-	49.9	824	5.8	880.5	68	90	
1985												
JANVIER	12	-	710	-	-	56.2	802	9.0	867.5	54	96	
FEBVRIER	12	-	653	-	-	74.5	729	8.9	813.2	67	76	
MARS	12	-	789	-	-	83.6	901	8.7	993.7	43	154	
AVRIL	13	-	751	-	-	63.4	857	8.6	929.7	55	118	
MAI	13	-	778	-	-	78.3	887	8.2	973.9	50	97	
JUIN	13	-	732	-	-	80.6	825	10.1	916.6	75	99	
JUILLET	-	-	641	-	-	36.3	720	-	766.0*	30	83	
AOUT	-	-	711	-	-	52.2	797	-	859.0*	46	82	
SEPTEMBRE	-	-	738	-	-	65.8	825	-	901.0*	79	138	

	PRODUCTION DE FER ET D'ACIER (EN 1.000 T) (SUITE)													
	C. PRODUITS FINIS										D. PRODUITS FINIS			
	ACIERS MAR-CHANDS	PROFILS ET ZORES	RAILS ET ACCES- SOIRES	FILS MACHI- NE	TOLES FORTES (4, 76 MM ET PLUS)	TOLES MOYEN- NES(3A 4,76MM)	LARGES PLATS (PLUS DE 150 MM)	TOLES FINES- NOIRES (3)	FEUIL- LARDS ET BAN- DES A TUBES	RONDS ET CARRES POUR TUBES	DIVERSI- ESSE- UX ET BAN- DAGES ET N.D.A.	TOTAL	TUBES D'A- CIER (4)	TOLES GALVA- PLOMB. ETAM. (4)
1979	94	94.2	-	66.6	144	83.7	-	370	3	5.3	1.4	863	24.6	103.6
1980	78	78.6	-	65.6	149	64.3	-	347	2	6.5	1.5	796	18.8	105.4
1981	57	66.4	-	66.3	163	63.7	-	309	6	10.2	0.7	741	19.9	101.7
1982	47	36.5	-	61.1	127	52.6	-	270	5	14.0	0.4	614	21.5	90.5
1983	39	44.0	-	57.1	103	50.0	-	274	5	16.4	0.2	588	21.9	102.5
1984	39	33.7	-	59.4	124	64.3	0.1	329	8	21.2	0.2	678	28.2	125.1
1983														
AOUT	41	35.7	-	43.1	95	43.4	-	217	4	14.7	0.1	494	13.8	52.1
SEPTEMBRE	58	35.1	-	72.6	102	38.5	-	277	5	16.0	0.1	605	25.1	121.5
OCTOBRE	38	49.9	-	78.9	103	56.0	-	325	5	13.0	-	668	22.2	115.0
NOVEMBRE	59	44.1	-	38.9	117	73.5	-	316	5	15.6	-	669	24.2	129.0
DECEMBRE	26	52.9	-	53.6	93	51.8	-	265	4	20.9	-	566	22.3	117.0
1984														
JANVIER	40	39.6	-	46.3	108	64.7	-	313	7	24.8	-	643	24.4	114.7
FEBVRIER	52	51.3	-	64.6	116	53.0	-	329	6	20.9	0.2	692	30.8	138.7
MARS	32	46.7	-	72.0	131	79.8	0.9	319	6	22.4	0.1	710	29.8	122.4
AVRIL	34	37.7	-	61.5	109	64.0	0.1	311	6	15.9	-	640	25.1	119.1
MAI	48	46.1	-	68.9	135	46.5	-	398	9	21.1	0.1	773	32.5	134.9
JUIN	44	39.3	-	80.3	146	85.4	0.1	339	7	21.4	-	762	35.3	140.9
JUILLET	10	25.5	-	38.5	85	63.3	-	227	7	12.8	-	469	19.7	71.6
AOUT	49	21.4	-	58.6	109	48.8	0.2	329	6	24.0	-	645	19.7	141.8
SEPTEMBRE	41	32.9	-	51.9	131	78.2	-	336	9	23.9	0.2	704	29.4	138.6
OCTOBRE	58	24.2	-	52.9	148	80.5	0.1	379	10	25.9	2.1	781	32.8	163.3
NOVEMBRE	32	22.8	-	70.1	146	58.8	-	339	10	23.5	-	702	31.5	119.3
DECEMBRE	24	17.0	-	46.7	125	48.9	-	329	9	18.2	-	617	27.4	95.7
1985														
JANVIER	36	19.4	-	39.1	131	68.3	-	320	10	23.2	0.1	647	27.7	107.3
FEBVRIER	36	31.8	-	38.7	121	66.0	-	308	5	25.3	-	632	28.5	130.5
MARS	27	39.2	-	45.2	164	61.0	-	359	5	25.9	-	727	31.5	129.7
AVRIL	37	25.0	-	45.4	144	81.2	-	357	7	24.5	-	721	25.0	117.4
MAI	32	25.8	-	53.2	154	65.9	-	374	7	25.7	-	737	31.9	154.0
JUIN	42	32.0	-	38.6	159	62.1	-	392	8	27.7	-	761	38.3	125.6
JUILLET	17	2.0	-	31.4	76	46.3	-	321	3	-	-	497	-	96.1
AOUT	32	39.2	-	28.1	124	58.2	-	285	8	35.2	-	610	-	86.8
SEPTEMBRE	44	29.3	-	41.3	156	89.2	-	370	12	20.4	-	761	-	151.2

(1) LES CHIFFRES SE RAPPORTENT AUX EXPEDITIONS

(2) A PARTIR DE JUILLET 1976, Y COMPRIS L'ACIER E.S.R.

(3) Y COMPRIS LES TOLES DESTINEES A ETRE ETAMEES, GALVANISEES OU PLOMBEES

(4) Y COMPRIS, LES QUANTITES PRODUITES PAR LA SIDERURGIE, CELLES PRODUITES PAR LES INDUSTRIES TRANSFORMATRICES

SIDERURGIE (SUITE)

	CONSOMMATION DE MATIERES PREMIERES (EN 1.000T) (1)												
	HAUTS FOURNEAUX								ACIERIES (2)				
	MINERAI DE FER						MINERAI DE MAN-GANESE	FER-RAILLE	COKE		FONTE	FER-RAILLE	SPIEGEL ET FER-RO-MAN-GANESE CARBURE
	ETAT BRUT DS HAUTS FOURN.	DS LES INSTAL. D'AGGL.	TOTAL (3)	DONT					HAUTS FOURNEAUX	DANS LES INSTAL. D'AGGL.			
INDIGENE				PAYS C.E.C.A	PAYS TIERS								
1979	973	3321	4294	-	388	3906	13.9	5.9	-	-	2685	1012	19.6
1980	830	3082	3912	-	292	3620	13.7	2.2	-	-	2458	909	17.2
1981	679	3020	3699	-	133	3566	20.9	2.3	-	-	2442	931	16.1
1982	508	2523	3031	-	100	2931	13.0	1.0	-	-	1948	783	10.7
1983	442	2643	3085	-	289	2796	14.2	4.5	-	-	1999	767	10.2
1984	563	2929	3492	-	83	3409	16.9	0.3	-	-	2234	859	9.3
1981													
4. TRIM. 1982	661	3349	4010	-	99	3911	23.2	1.8	-	-	2617	962	15.1
1. TRIM. 1982	536	2505	3041	-	79	2962	13.8	1.6	-	-	1962	817	11.3
2. TRIM. 1982	661	3121	3782	-	102	3680	17.5	1.1	-	-	2431	960	12.7
3. TRIM. 1982	448	2251	2699	-	106	2593	10.4	1.2	-	-	1703	690	-
4. TRIM. 1982	388	2214	2602	-	111	2490	10.4	-	-	-	1694	666	-
1983													
1. TRIM. 1983	415	2712	3127	-	491	2637	14.4	3.9	-	-	2011	790	10.4
2. TRIM. 1983	510	2856	3366	-	481	2885	17.7	3.6	-	-	2112	772	10.8
3. TRIM. 1983	368	2266	2634	-	85	2549	11.3	-	-	-	1750	676	8.7
4. TRIM. 1983	475	2738	3213	-	99	3114	13.3	10.4	-	-	2124	830	10.8
1984													
1. TRIM. 1984	622	2875	3498	-	86	3412	13.3	1.4	-	-	2236	883	10.4
2. TRIM. 1984	637	3066	3703	-	103	3600	16.9	-	-	-	2384	929	12.0
3. TRIM. 1984	475	2742	3217	-	108	3109	12.9	-	-	-	2028	754	8.4
4. TRIM. 1984	519	3032	3551	-	34	3517	24.4	-	-	-	2287	869	6.5
1985													
1. TRIM. 1985	533	2774	3307	-	33	3274	2.0	-	-	-	2128	797	5.2
2. TRIM. 1985	596	2874	3470	-	22	3449	1.8	-	-	-	2249	829	5.8
3. TRIM. 1985	501	2654	3155	-	22	3133	2.3	-	-	-	2072	664	4.5

INDUSTRIE DES METAUX NON FERREUX ET DE LEURS ALLIAGES (4)

	PRODUITS BRUTS (1ERE ET 2EME FUSIONS) (T)							
	CUIVRE	ZINC	POUSSIERES DE ZINC	PLOMB	ETAIN	CADMIUM	ALUMINIUM ET DIVERS	TOTAL
1979	43329	21810	2282	9451	395	120	383	77769
1980	43854	20768	2510	10659	421	127	338	78677
1981	36382	20867	2184	9161	209	98	284	69185
1982	41803	20071	1961	8310	184	83	349	72761
1983	35939	22987	2092	11179	185	105	482	72969
1984	35642	23777	2471	10643	201	123	476	73331
1983								
AOUT	28684	22883	2138	8537	97	97	241	62677
SEPTEMBRE	38009	19649	2704	12134	241	117	242	73096
OCTOBRE	41207	24419	2138	11547	206	116	271	79904
NOVEMBRE	34299	23049	1927	12991	178	104	222	72770
DECEMBRE	34356	22925	2235	12995	150	216	244	73121
1984								
JANVIER	36110	26722	2292	11293	189	117	343	77066
FEVRIER	36392	23144	2494	13464	251	111	535	76391
MARS	42081	25799	2701	14163	214	119	472	85549
AVRIL	40209	23418	1837	12348	209	113	441	78575
MAI	36676	24079	2656	13607	288	130	557	77993
JUIN	33309	25387	2496	5442	223	123	480	67460
JUILLET	23895	21100	1300	5790	69	127	331	52612
AOUT	29609	20657	2181	10656	187	114	415	63819
SEPTEMBRE	31630	22047	2077	8237	150	124	536	64801
OCTOBRE	42671	24958	2801	9480	259	138	415	80722
NOVEMBRE	43059	24579	2318	11245	199	131	664	82195
DECEMBRE	32066	23429	4499	11986	170	125	517	72792
1985								
JANVIER	36195	24819	2985	12077	178	197	312	76763
FEVRIER	39129	20507	2586	9685	165	96	582	72750
MARS	38389	23990	2657	10960	212	77	311	76596
AVRIL	38972	25519	2550	10068	236	142	205	77692
MAI	37305	29189	2597	9191	222	39	279	78822
JUIN	39791	20100	2985	10096	239	84	269	73564
JUILLET	28653	23130	1344	639	82	113	207	54168
AOUT	37749	20791	2963	8107	199	88	204	70101

(1) SOURCE : GROUPEMENT DES HAUTS FOURNEAUX ET ACIERIES BELGES

(2) NON COMPRIS LES FONDERIES INDEPENDANTES

(3) Y COMPRIS LA CONSOMMATION DES INSTALLATIONS DE BEDDING

(4) JUSQU'EN DECEMBRE 1977, LES RENSEIGNEMENTS MENSUELS POUR LES PRODUITS BRUTS CORRESPONDENT A DES MOYENNES CALCULEES SUR LES TROIS DERNIERS MOIS.

INDUSTRIE DES METAUX NON FERREUX ET DE LEURS ALLIAGES (SUITE)

	DEMI-PRODUITS (T)							METAUX PRE-CIEUX (OR, PLATINE, ETC.) (KG)		FONDERIES DE METAUX NON FERREUX				
	CUI-VRE NON ALLIE	CUI-VRE ALLIE	ZINC	PLOMB	ALUMINIUM	ETAIN ET DIVERS	TOTAL	PRO-DUITS BRUTS	DEMI-PRO-DUITS	COM-MANDES	EXPEDITIONS		EXPORTATIONS	
										MIL-LIONS F	MIL-LIONS F	(T)	MIL-LIONS F	(T)
1979	24818	3514	2702	1461	22921	29	55446	79391	1507	138.9	121.9	619	62.9	355
1980	25179	3253	2787	1359	20628	27	53234	135100	1796	164.0	144.0	653	82.2	421
1981	21658	2967	2383	1334	20930	27	49300	97363	1761	154.7	154.8	689	98.3	484
1982	23061	1620	2499	1496	22174	29	50878	86150	1073	194.0	175.0	750	124.5	567
1983	21722	689	2352	2248	24401	27	51438	96296	1209	200.6	193.0	754	141.0	579
1984	24782	721	2147	2354	23902	20	53747	105790	1620	264.9	241.2	839	162.6	584
1983														
AOUT	17486	471	2857	2202	18606	35	41657	70222	1193	224.6	169.1	680	123.8	503
SEPTEMBRE	24022	581	2680	2937	27168	43	57431	90515	1128	191.5	219.3	780	160.3	561
OCTOBRE	24996	840	2937	2629	23538	14	54954	97151	934	230.7	215.5	805	146.7	583
NOVEMBRE	23192	528	2602	2357	22847	19	51545	102816	1874	188.6	214.5	816	149.4	590
DECEMBRE	22911	626	2576	2399	25856	14	54382	101722	2084	246.9	184.6	659	126.6	482
1984														
JANVIER	26139	747	2707	3020	27335	14	59962	87342	1142	231.5	219.6	796	149.8	568
FEBVRIER	24780	861	2544	2093	25438	10	55726	99300	1532	231.6	220.7	767	145.9	515
MARS	28507	795	2864	2288	26421	29	60904	136944	2113	210.3	252.2	984	150.7	655
AVRIL	22593	494	1998	2212	22379	22	49698	122736	1580	224.3	223.7	769	132.4	476
MAI	25962	986	1495	2650	26166	17	57276	128584	1558	282.9	271.8	972	180.1	662
JUIN	24228	951	2735	2526	24548	9	54997	100495	1881	283.9	270.5	924	200.6	698
JUILLET	14918	404	-	1064	17229	7	33622	90552	778	261.9	189.3	633	147.0	505
AOUT	19857	378	1928	2421	21238	13	45835	89494	1223	213.8	184.2	630	119.5	429
SEPTEMBRE	26635	624	1847	2538	23163	19	54826	113485	1379	218.4	272.5	948	174.6	611
OCTOBRE	29636	854	1975	3104	27064	44	62677	91326	2023	381.7	324.2	1063	228.0	755
NOVEMBRE	27818	745	1606	2449	24356	42	57016	101272	1889	476.3	276.4	939	197.3	694
DECEMBRE	26312	818	1914	1881	21486	13	52424	107944	2337	162.4	189.5	641	124.6	441
1985														
JANVIER	28795	714	2749	1868	27697	47	61870	131626	2084	238.5	289.7	952	214.0	707
FEBVRIER	28221	606	2600	1843	24830	12	58112	89782	1974	387.5	266.9	874	175.5	605
MARS	27562	715	2507	1771	26956	26	59537	117691	2544	238.5	296.6	982	199.1	680
AVRIL	27259	787	2957	2656	26864	31	60554	97194	1494	416.4	343.7	1010	198.4	701
MAI	25832	900	1958	2080	25036	59	55865	87205	1013	312.2	266.7	849	177.6	583
JUIN	29041	741	2755	2024	27151	12	61724	111765	1275	214.0	277.3	887	173.1	568
JUILLET	14649	527	797	1211	22111	31	39326	120928	734	143.7*	184.0*	643*	136.7*	499*
AOUT	22924	376	2490	2415	18762	33	47000	79821	1014	223.4*	190.2*	544*	123.8*	358*

FABRICATIONS METALLIQUES (1)

	ACIERIES DE MOULAGE					FONDERIES DE FER				
	COMMANDES	EXPEDITIONS		EXPORTATIONS		COMMANDES	EXPEDITIONS		EXPORTATIONS	
		1000000 F	1000000 F	(T)	1000000 F		(T)	1000000 F	1000000 F	(T)
1979	348	330	5646	238.5	4460	447	314	9831	104.0	3059
1980	397	395	6714	280.0	5340	476	360	10109	126.4	3360
1981	406	389	5711	282.4	4725	479	331	8976	108.4	2916
1982	410	420	6245	317.7	5342	470	343	9134	116.5	2988
1983	439	423	6421	333.1	5568	449	325	8241	128.3	2991
1984	478	462	6707	354.3	5853	475	348	8132	146.9	3242
1983										
AOUT	557	507	8475	429.3	7893	433	261	7265	95.6	2233
SEPTEMBRE	576	495	7521	407.1	6829	447	380	10082	155.8	3619
OCTOBRE	475	482	6640	384.4	5887	476	366	9107	151.9	3473
NOVEMBRE	426	448	6535	355.2	5666	457	336	8833	124.4	3062
DECEMBRE	604	383	4663	308.2	3996	424	318	7006	129.4	2821
1984										
JANVIER	507	470	7810	368.4	6988	495	349	7790	150.4	3112
FEBVRIER	431	481	7362	369.1	6410	489	339	7513	148.0	3323
MARS	496	484	7565	365.5	6714	564	367	9410	159.1	4105
AVRIL	303	533	6475	440.3	5619	424	345	8527	139.9	3101
MAI	477	466	7695	347.5	6774	441	390	9503	166.1	3523
JUIN	388	519	8282	393.9	7240	453	378	8329	169.1	3395
JUILLET	120	140	998	80.8	585	358	181	4312	87.2	1945
AOUT	463	554	7901	415.1	6796	499	327	7863	130.6	2908
SEPTEMBRE	463	496	6978	389.3	6128	473	387	8886	147.0	3203
OCTOBRE	574	544	7292	423.2	6446	546	452	10608	191.8	4217
NOVEMBRE	607	450	6243	353.4	5414	469	349	8173	129.2	3088
DECEMBRE	912	406	5887	305.5	5116	485	309	6674	144.6	2987
1985										
JANVIER	410	392	5991	319.3	5340	743	347	7085	147.2	3077
FEBVRIER	410	426	5958	345.1	5325	550	366	7633	150.5	3257
MARS	584	490	6855	393.0	6027	522	386	8565	163.7	3734
AVRIL	354	472	5944	362.4	5175	554	433	9427	164.8	3744
MAI	533	347	4877	243.4	4211	597	422	9574	153.4	3239
JUIN	471	489	6804	379.3	5973	598	444	9767	168.0	3518
JUILLET	132*	128*	1145*	85.1*	800*	449*	277*	6109*	117.0*	2473*
AOUT	479	584*	7577*	472.9*	6856*	479*	363*	8112*	131.7*	2821*

(1) SOURCE : FEDERATION DES ENTREPRISES DE L'INDUSTRIE DES FABRICATIONS METALLIQUES ET INSTITUT NATIONAL DE STATISTIQUE. ETABLISSEMENTS OCCUPANT 5 OUVRIERS OU PLUS.

FABRICATIONS METALLIQUES (SUITE)

	TREFILERIE, ETIRAGE, LAMINAGE A FROID ET LEURS DERIVES					FORGE, ESTAMPAGE, GROS EMBOUTISSAGE ET INDUSTRIES CONNEXES						
	COMMANDES		EXPEDITIONS		EXPORTATIONS		COMMANDES		EXPEDITIONS		EXPORTATIONS	
	1000000 F	1000000 F	(T)	1000000 F	(T)	1000000 F	1000000 F	(T)	1000000 F	(T)		
1979	2392	2392	91667	1945.1	72922	979	940	40871	455.7	21260		
1980	2443	2444	86097	1986.4	67963	1093	1022	40570	511.4	22011		
1981	2461	2409	83221	2006.3	67414	1008	1025	36067	541.2	20625		
1982	2793	2718	78794	2280.4	64988	1135	1206	35555	642.7	19759		
1983	3029	2955	82131	2506.3	68195	1164	1199	31977	657.4	17564		
1984	3668	3417	85269	2917.3	71079	1303	1303	32988	734.0	18635		
1983												
AOUT	2074	2131	65221	1746.8	51685	1291	1195	29020	655.4	15546		
SEPTEMBRE	3423	3530	95671	2963.3	79028	1209	1344	34444	746.6	18024		
OCTOBRE	3243	3349	92064	2902.4	77769	1420	1368	35799	746.6	19361		
NOVEMBRE	3121	2967	80678	2539.5	67070	1174	1276	33434	662.4	17316		
DECEMBRE	4684	3230	83891	2776.3	70563	1143	1136	28669	605.5	15907		
1984												
JANVIER	5524	3811	96495	3307.7	82159	1211	1170	31631	644.2	16827		
FEVRIER	3780	3581	90821	3072.5	76429	1636	1401	35298	768.8	19214		
MARS	3715	3811	100299	3228.4	83517	1481	1411	37486	808.9	21810		
AVRIL	3280	3424	85444	2937.7	71704	1155	1123	28347	619.2	15970		
MAI	3342	3950	99379	3361.1	83045	1504	1443	37806	827.8	22615		
JUIN	3586	3564	88859	3066.0	74532	1442	1462	35132	811.9	19746		
JUILLET	2919	2428	56176	2169.7	49816	479	619	18801	320.3	10367		
AOUT	2250	2559	68089	2022.4	51760	1300	1448	33420	838.3	18989		
SEPTEMBRE	3087	3494	87551	2945.3	71428	1270	1417	35639	812.2	20282		
OCTOBRE	3327	3969	98129	3395.7	82057	1635	1555	38833	889.0	22048		
NOVEMBRE	3476	3532	80874	2993.0	66338	1263	1384	34789	776.5	19443		
DECEMBRE	5731	2882	71117	2507.5	60165	1258	1207	28438	691.5	16304		
1985												
JANVIER	3768	3946	85221	3451.6	73303	1406	1445	36377	839.9	20768		
FEVRIER	3611	3645	83323	3213.6	72177	1235	1549	41009	922.7	24504		
MARS	4133	3954	93672	3408.2	78099	1661	1690	45762	1046.3	29462		
AVRIL	3541	3737	86470	3216.0	71745	1538	1583	41202	912.9	23728		
MAI	3613	4069	90416	3484.5	75544	1692	1514	39781	911.3	24554		
JUIN	3619	3947	91389	3365.5	75826	1431	1832	47235	1105.4	29016		
JUILLET	2980*	3159*	63672*	2769.7*	54846*	1128*	1193*	31265*	759.4*	19663*		
AOUT	2723*	2732*	66497*	2273.6*	52265*	1501*	1504*	40804*	893.6*	25800*		

	TRAVAIL DE LA TOLE ET FABRICATIONS METALLIQUES DIVERSES					ACCESSOIRES METALLIQUES DU BATIMENT						
	COMMANDES		EXPEDITIONS		EXPORTATIONS		COMMANDES		EXPEDITIONS		EXPORTATIONS	
	1000000 F	1000000 F	(T)	1000000 F	(T)	1000000 F	1000000 F	(T)	1000000 F	(T)		
1979	3115	3094	111229	1542.5	70932	2381	2405	32289	783.3	13100		
1980	3223	3338	116052	1706.7	72178	2489	2587	33798	864.4	13989		
1981	3353	3467	115239	1878.1	74131	2333	2424	30218	842.2	12638		
1982	3767	3949	109076	2162.0	68919	2456	2530	28897	982.1	13148		
1983	4420	4474	117588	2469.3	75852	2634	2614	28377	1095.2	13650		
1984	4771	5005	116582	2804.8	74949	2804	2807	28457	1205.3	14306		
1983												
AOUT	4052	4290	106190	2159.3	62888	2576	2500	27091	999.0	12853		
SEPTEMBRE	4364	4983	129056	2745.4	82506	2917	3181	34366	1268.2	16029		
OCTOBRE	4402	4491	113001	2428.9	72599	2838	3039	32507	1312.9	16485		
NOVEMBRE	4936	4742	126296	2701.3	81876	2580	2937	31465	1269.0	15579		
DECEMBRE	5832	4925	131507	2950.7	89622	2368	2704	25449	1015.2	10758		
1984												
JANVIER	4597	4410	105449	2393.8	64471	2618	2440	25728	1044.9	12533		
FEVRIER	4915	5191	125076	2785.1	78164	2626	2550	25889	1090.7	12649		
MARS	4580	5743	134676	3425.3	93422	3340	2953	30607	1377.3	16408		
AVRIL	5247	4660	109361	2505.1	66294	2715	2491	25276	980.3	11556		
MAI	5612	5750	135825	3271.5	88033	2804	2894	30369	1308.8	16237		
JUIN	5270	5798	138384	3514.2	95385	3087	2984	30610	1362.0	16464		
JUILLET	3799	3817	93626	2363.4	63220	1589	1574	16342	758.7	9452		
AOUT	4414	4748	103555	2303.8	55480	2919	2709	28486	1158.6	14673		
SEPTEMBRE	4799	5347	128426	3131.9	88685	2870	3209	32629	1305.5	15793		
OCTOBRE	5237	5366	124381	2922.6	77794	3472	3790	38535	1581.6	19461		
NOVEMBRE	3642	4382	80346	2218.2	49436	3044	3132	30707	1344.4	15036		
DECEMBRE	5159	4847	119874	2822.8	79004	2566	2959	26309	1150.9	11507		
1985												
JANVIER	5305	5044	115852	2904.6	75390	2536	2587	27310	1125.1	13163		
FEVRIER	5227	4907	110916	2685.0	69719	2537	2620	26652	1125.9	12954		
MARS	5706	6107	149262	3432.6	91801	2745	2899	28604	1192.5	12853		
AVRIL	4784	5400	118875	2949.0	72733	2647	3017	29897	1262.9	13790		
MAI	5846	5453	122681	3148.0	80293	2855	2966	29355	1152.3	13158		
JUIN	4756	5753	128858	3116.5	79701	3076	3455	33065	1477.5	15599		
JUILLET	4750*	4672*	110115*	2755.0*	73628*	2005*	2181*	21518*	969.3*	10732*		
AOUT	4403*	4801*	108312*	2457.7*	64771*	3014*	2874*	28920*	1193.5*	13398*		

FABRICATIONS METALLIQUES (SUITE)

	PONTS, CHARPENTES, CHAUDRONNERIE ET CHAUDIERES					CONSTRUCTION NAVALE				
	COMMANDES	EXPEDITIONS		EXPORTATIONS		COMMANDES	EXPEDITIONS		EXPORTATIONS	
		1000000 F	1000000 F	(T)	1000000 F		(T)	1000000 F	1000000 F	(T)
1979	2838	1823	27088	500.8	7628	1993	1142	7622	261.7	634
1980	2177	2014	26625	387.5	4588	983	1143	5726	539.3	2755
1981	1872	2079	24338	461.9	5865	922	992	4905	213.4	304
1982	2318	2413	26991	736.5	7785	1078	913	7545	161.2	39
1983	1948	2273	20596	620.4	5181	1064	1410	17690	156.3	8
1984	2426	2229	19579	594.9	4834	1110	1019	7438	124.1	-
1983										
AOUT	1810	2612	21754	1007.4	5358	482	2745	70003	330.2	3
SEPTEMBRE	2295	2291	22716	562.8	4907	508	537	-	186.9	-
OCTOBRE	2155	2105	20083	585.3	5594	340	463	-	70.1	-
NOVEMBRE	1687	2044	20185	519.9	4956	417	610	3	62.2	3
DECEMBRE	2069	3122	20748	580.8	3595	772	3723	44173	262.9	-
1984										
JANVIER	2521	1904	15687	670.3	4513	536	299	248	59.4	-
FEVRIER	2343	2196	17288	484.0	4516	429	1054	69	92.7	-
MARS	3396	1855	19156	456.9	4149	367	515	275	125.6	-
AVRIL	1887	1868	17394	422.5	2954	386	434	-	176.2	-
MAI	2224	2315	20771	687.5	4974	433	2742	32000	166.3	-
JUIN	2169	2546	25090	646.2	7046	3064	2266	23600	121.7	-
JUILLET	1575	1659	12769	551.5	3506	2141	825	790	177.6	-
AOUT	2545	2300	19342	607.1	4492	183	193	-	16.3	-
SEPTEMBRE	2496	2510	22369	782.5	7270	4464	251	270	13.4	-
OCTOBRE	2861	2466	23145	606.5	6051	375	2757	32000	124.8	-
NOVEMBRE	2343	2213	20640	609.6	4383	436	428	-	261.6	-
DECEMBRE	2766	2912	21302	615.0	4157	506	467	-	153.1	-
1985										
JANVIER	1841	1724	16901	462.7	4564	257	272	250	53.0	-
FEVRIER	2217	2149	17528	551.8	4306	265	272	-	107.6	-
MARS	2239	2125	19342	526.3	3874	1404	412	-	129.7	-
AVRIL	3808	2264	22483	568.6	5654	1474	299	-	95.8	-
MAI	2754	2825	24436	635.0	5723	341	2102	23600	96.1	-
JUIN	2250	2508	19636	529.1	3427	1032	4019	47200	262.3	-
JUILLET	1783*	2493*	17150*	689.9*	4490*	263*	244*	10*	78.9*	-
AOUT	2297*	2481*	17671*	658.1*	4711*	311*	362*	-	57.0*	-

	MATERIEL DE CHEMIN DE FER ET TRAMWAYS					AUTOMOBILE, CYCLE ET INDUSTRIES CONNEXES				
	COMMANDES	EXPEDITIONS		EXPORTATIONS		COMMANDES	EXPEDITIONS		EXPORTATIONS	
		1000000 F	1000000 F	(T)	1000000 F		(T)	1000000 F	1000000 F	(T)
1979	585	315.0	1877	93.7	597	15768	15795	118702	13995.5	6188
1980	774	524.0	3290	52.4	398	14964	15083	103925	13387.9	92833
1981	688	614.0	4354	55.7	247	16526	16491	101076	14871.0	91727
1982	464	724.0	5250	96.2	501	21156	21198	111757	19122.4	101402
1983	589	786.2	5507	152.7	694	24196	24383	115354	22216.2	105586
1984	741	656.8	4546	181.2	1174	24324	24372	110092	21883.7	100167
1983										
AOUT	425	1189.9	8181	321.4	1087	18875	18623	83104	17039.3	76191
SEPTEMBRE	565	1068.6	7747	291.0	1036	27259	27177	129413	25118.2	119815
OCTOBRE	278	814.1	7462	158.3	594	23748	24032	115888	22027.5	106925
NOVEMBRE	293	765.3	5988	196.9	678	24382	23872	111723	21809.4	102373
DECEMBRE	2890	949.9	7431	326.4	1820	25205	25183	133443	22811.8	123602
1984										
JANVIER	250	557.2	3946	241.3	1330	25984	25784	118711	22954.4	107426
FEVRIER	272	930.0	6008	292.2	1280	26386	26662	120305	23837.4	109169
MARS	495	739.8	4564	214.7	1113	28641	29000	134092	26068.0	121783
AVRIL	757	483.9	3050	81.5	607	25609	25700	117050	23382.5	107235
MAI	241	738.8	5253	152.7	1267	27955	28214	127363	25323.1	114947
JUIN	478	662.7	4672	184.3	1521	11487	11295	63061	9738.6	56020
JUILLET	44	57.3	442	12.4	82	14226	14442	66194	12641.9	58621
AOUT	302	797.5	6004	369.1	3049	19138	18871	86694	16943.8	78504
SEPTEMBRE	1035	707.8	5010	177.6	1468	26915	26795	123336	24710.7	114698
OCTOBRE	357	777.2	5863	202.3	1711	29169	29029	129635	26010.5	119051
NOVEMBRE	773	700.8	3904	185.7	374	28948	29221	124112	26688.9	115366
DECEMBRE	3888	729.0	5836	60.3	289	27426	27453	110556	24304.4	99185
1985										
JANVIER	257	562.0	3403	46.4	286	31848	31127	133265	27577.8	122004
FEVRIER	265	579.7	3864	89.9	257	29286	29730	124149	26119.1	111814
MARS	576	764.6	5824	70.1	632	30034	30579	129021	26305.6	115975
AVRIL	352	675.0	5248	80.3	658	29122	29438	121251	25905.4	109613
MAI	450	464.4	3419	119.8	1035	29617	29727	120715	26578.7	110800
JUIN	599	724.0	5369	133.6	960	28914	29213	123973	26509.4	113917
JUILLET	2236*	384.2*	2262*	39.7*	129*	19327*	21019*	88489*	18903.1*	80892*
AOUT	1523*	578.2*	4522*	120.7*	1166*	17713*	17570*	75754*	15476.6*	68822*

FABRICATIONS METALLIQUES (SUITE)

	INDUSTRIE AERONAUTIQUE					MACHINES MOTRICES, PNEUMATIQUES ET HYDRAULIQUES				
	COMMANDES	EXPEDITIONS		EXPORTATIONS		COMMANDES	EXPEDITIONS		EXPORTATIONS	
		1000000 F	1000000 F	(T)	1000000 F		(T)	1000000 F	1000000 F	(T)
1979	1321	683	872	508.6	718	2319	2185.0	11449	1408.3	6608
1980	1475	957	663	800.1	630	2423	2520.0	11765	1735.4	7438
1981	925	1333	736	1191.8	705	2309	2374.0	10668	1622.0	6767
1982	930	1270	661	1144.0	625	2584	2513.0	10252	1735.1	6671
1983	876	1110	549	1028.3	522	2739	2552.7	10116	1771.3	6551
1984	1501	910	496	743.4	475	3796	3006.5	11699	2184.6	7700
1983										
AOUT	1448	1492	418	1316.6	360	2891	2236.1	8641	1412.6	5170
SEPTEMBRE	1048	1320	734	1301.5	715	2471	2549.9	10206	1671.7	6366
OCTOBRE	841	953	552	849.9	508	2937	2534.6	9884	1756.6	6414
NOVEMBRE	1224	1343	567	1260.3	555	3130	2698.1	9446	1869.5	6239
DECEMBRE	1488	1516	628	1324.3	602	2741	3194.9	13862	2154.7	8511
1984										
JANVIER	445	842	399	659.4	384	2895	2821.3	10489	2204.3	7130
FEVRIER	128	767	443	612.7	422	3736	3111.5	11509	2342.6	7847
MARS	563	1057	434	989.3	426	6124	3316.2	12394	2586.0	8728
AVRIL	1575	530	194	474.5	185	5449	2728.7	10889	2023.1	6949
MAI	152	1033	668	921.4	641	3498	3360.8	13225	2423.1	8257
JUIN	786	1133	1024	1036.5	999	4351	3348.6	13236	2538.3	9525
JUILLET	50	81	-	42.3	-	3080	2169.6	8552	1514.4	5417
AOUT	2007	942	574	767.2	561	3464	2553.5	9945	1633.9	5800
SEPTEMBRE	3007	667	521	572.5	514	3539	2887.4	10686	2106.0	7466
OCTOBRE	119	912	600	771.7	570	3278	3391.1	13252	2284.0	8355
NOVEMBRE	4554	1165	531	891.7	504	2845	3214.9	13079	2332.9	8807
DECEMBRE	4649	1791	563	1182.1	499	3298	3174.1	13134	2226.1	8122
1985										
JANVIER	2196	650	290	610.7	278	3323	2919.2	10150	2274.2	7456
FEVRIER	987	1440	1191	1375.4	1179	2484	3413.3	12418	2722.3	9202
MARS	934	1642	1143	1520.9	1114	3650	3423.9	14201	2580.2	9025
AVRIL	694	1260	617	1116.3	585	3292	3423.8	13836	2641.5	9414
MAI	2191	1208	647	1092.7	606	4026	3203.7	12468	2289.8	7501
JUIN	1979	2106	780	1890.2	719	3283	3739.4	13195	2658.9	7925
JUILLET	118*	198*	1*	153.0*	1*	2569*	2381.8*	9724*	1657.4*	6263*
AOUT	612*	1406*	911*	136.2*	879*	3362*	2459.8*	11051*	1502.1*	5337*

	MACHINES-OUTILS ET INDUSTRIES CONNEXES					MACHINES TEXTILES ET ACCESSOIRES				
	COMMANDES	EXPEDITIONS		EXPORTATIONS		COMMANDES	EXPEDITIONS		EXPORTATIONS	
		1000000 F	1000000 F	(T)	1000000 F		(T)	1000000 F	1000000 F	(T)
1979	869	865	3282	619.8	2205	875	644	3345	533.3	2787
1980	910	928	2958	674.2	2164	701	645	3019	533.0	2495
1981	992	931	2919	700.2	2175	688	657	2766	581.3	2329
1982	986	1056	2796	793.9	2036	658	739	2734	628.8	2202
1983	1197	1096	2746	828.0	2020	816	699	2541	554.4	1856
1984	1355	1251	2941	958.5	2198	1031	917	3102	731.6	2304
1983										
AOUT	1240	1066	2076	837.0	1519	874	505	1682	369.6	1150
SEPTEMBRE	1444	1467	2905	1144.5	2129	834	750	2486	584.9	1640
OCTOBRE	1049	1099	2561	816.7	1832	673	825	2680	602.2	1755
NOVEMBRE	1751	1194	2470	940.1	1829	699	722	2831	509.9	1865
DECEMBRE	1955	1337	4135	955.0	2987	995	1044	3218	893.7	2720
1984										
JANVIER	1196	1106	2633	843.1	1992	895	667	2352	479.3	1516
FEVRIER	1377	1154	2897	885.4	2198	932	749	2200	598.3	1608
MARS	1440	1277	3117	961.4	2330	931	1064	3242	811.6	2110
AVRIL	1273	1092	2688	827.4	2086	914	845	2967	667.2	2175
MAI	1565	1259	2709	917.9	1879	1448	1014	3623	834.1	2940
JUIN	1386	1434	3339	1120.6	2480	983	1021	3691	838.1	2922
JUILLET	714	731	2425	588.7	2127	856	648	2317	539.8	1825
AOUT	1463	1220	2274	950.6	1528	622	549	1922	409.2	1375
SEPTEMBRE	1524	1270	2798	978.2	2083	1380	873	2614	710.4	1801
OCTOBRE	1567	1654	3806	1305.9	2868	1119	1239	4013	1084.3	3388
NOVEMBRE	1502	1388	3117	1101.1	2419	1317	1159	3770	930.4	2723
DECEMBRE	1258	1430	3492	1021.3	2380	977	1179	4507	876.3	3262
1985										
JANVIER	1422	1198	2922	883.1	2087	1184	895	2974	753.5	2397
FEVRIER	1455	1289	3133	951.9	2283	1624	931	3012	762.0	2314
MARS	1532	1419	3514	1020.5	2572	1142	1370	4782	1156.3	4082
AVRIL	1459	1572	4310	1208.5	3190	1404	1113	3342	937.8	2554
MAI	1945	1354	3373	1007.3	2388	817	1048	3467	819.9	2422
JUIN	1970	1559	3673	1164.7	2578	1215	1076	4396	838.0	3395
JUILLET	929*	976*	2882*	768.0*	2354*	943*	982*	3142*	830.1*	2666*
AOUT	1767*	1546*	3220*	1030.1*	1915*	1854*	625*	1626*	506.8*	1206*

FABRICATIONS METALLIQUES (SUITE)

	CONSTRUCTIONS MECANIKES DIVERSES					APPAREILS DE LEVAGE, MANUTENTION ET DE PESAGE				
	COMMANDES	EXPEDITIONS		EXPORTATIONS		COMMANDES	EXPEDITIONS		EXPORTATIONS	
		1000000 F	1000000 F	(T)	1000000 F		(T)	1000000 F	1000000 F	(T)
1979	1228	1183	6600	509.8	2848	2147	2101	15353	1459.3	11576
1980	1285	1281	6622	497.3	2769	2468	2351	15806	1542.0	10995
1981	1582	1516	6576	597.1	2982	2521	2482	15074	1649.4	10246
1982	1613	1702	6751	669.5	3017	2503	2637	14775	1779.5	9906
1983	1670	1699	6942	673.1	3145	2372	2277	12358	1497.4	8676
1984	1861	1848	7700	789.8	3512	2744	2740	14335	1898.8	10677
1983										
AOUT	1693	1564	6670	571.1	2632	2246	2287	12524	1357.5	7576
SEPTEMBRE	1793	1820	7422	762.0	3629	3642	2903	16936	2074.7	12193
OCTOBRE	1510	1591	7401	743.6	3729	2002	1957	9371	1326.3	6560
NOVEMBRE	2501	2120	6945	706.2	3306	2534	2568	13748	1960.0	10976
DECEMBRE	1859	2075	7749	859.9	3124	3019	3157	16346	2178.9	12151
1984										
JANVIER	1774	1738	8126	762.0	3254	2579	2549	11161	1516.6	8776
FEVRIER	1578	1776	7664	755.5	3652	2687	2496	13366	1815.1	9986
MARS	1971	1951	7950	842.1	3972	2829	2624	14564	1904.9	11086
AVRIL	1977	1727	7309	731.6	3389	2592	2557	13723	1905.1	10679
MAI	1746	1922	8007	826.1	3672	2803	2754	15609	2018.4	11903
JUIN	1882	2062	8033	941.9	3742	3072	3142	16195	2313.4	12664
JUILLET	1429	1201	4972	520.1	2268	2621	2527	13828	1809.7	10290
AOUT	1639	1652	7253	677.5	3215	2381	2482	13717	1690.6	9955
SEPTEMBRE	1741	1971	8193	838.8	3920	2604	2690	14142	1791.2	10284
OCTOBRE	2134	2213	9063	950.6	3983	2933	2993	15825	2034.0	11576
NOVEMBRE	2332	1894	7758	886.8	3929	2964	2922	14972	2108.0	11336
DECEMBRE	2126	2071	8071	744.5	3152	2857	3140	14915	1878.8	9583
1985										
JANVIER	2030	1992	7877	932.2	3941	2397	2561	10737	1423.1	7882
FEVRIER	1894	1921	8766	936.3	3991	2843	2763	14409	1932.5	10907
MARS	2338	2186	9535	958.6	4128	2837	2767	15067	1788.7	10194
AVRIL	1786	2060	8485	964.2	3874	3360	3299	16353	2472.8	12921
MAI	2905	2387	8548	1121.3	3716	3367	3486	16751	2631.9	12624
JUIN	2139	2351	9064	1047.7	3832	3433	3533	18166	2578.8	14260
JUILLET	1963*	1891*	5367*	823.2*	2777*	2989*	3074*	15777*	2220.8*	11931*
AOUT	1990*	2223*	8702*	838.6*	3368*	3102*	3188*	15508*	2453.6*	12190*

	APPAREILS ET INSTALLATIONS POUR DIVERSES INDUSTRIES					CONSTRUCTION ELECTRIQUE				
	COMMANDES	EXPEDITIONS		EXPORTATIONS		COMMANDES	EXPEDITIONS		EXPORTATIONS	
		1000000 F	1000000 F	(T)	1000000 F		(T)	1000000 F	1000000 F	(T)
1979	3610	3154	23151	2438.8	18455	10858	9427	46617	5707.4	22933
1980	2912	2907	20001	2198.8	15090	10392	10357	41201	6086.0	20952
1981	2926	2772	18034	2148.9	13612	11434	10479	37401	5858.1	19355
1982	2933	2939	16286	2201.2	11339	11226	11513	38225	6820.7	21921
1983	3149	3253	17167	2443.7	12301	11761	11985	41270	7364.8	25472
1984	3697	3630	18703	2728.8	13968	13375	12748	34643	7861.0	20151
1983										
AOUT	2704	3223	19332	2337.0	13956	11763	12213	36224	7626.3	20642
SEPTEMBRE	2965	3233	18289	2311.3	12180	10880	13410	36624	8622.2	20916
OCTOBRE	4022	3225	18866	2465.3	13655	12178	12938	44888	7957.7	27786
NOVEMBRE	3200	3261	17468	2644.5	13234	11830	13079	69583	8351.1	48899
DECEMBRE	4123	3942	19053	2829.8	14099	15849	15058	39689	8830.8	24558
1984										
JANVIER	4342	3274	17710	2394.6	12680	14758	11006	30744	6834.5	18174
FEVRIER	3312	3402	18645	2582.8	14388	12991	12722	38442	8150.0	23726
MARS	3945	4197	23552	3238.6	18502	14020	14401	39079	9151.8	24161
AVRIL	3452	3537	18366	2709.4	13786	11080	11382	32065	7039.3	17737
MAI	3918	4233	21190	3097.5	15726	11720	12727	38304	7722.2	22573
JUIN	3413	4216	21756	3231.8	16683	12806	14343	37917	9014.9	21033
JUILLET	2321	3344	15401	2629.6	12193	7024	6285	18732	3841.3	11077
AOUT	3006	3172	16619	2271.6	11555	14891	12689	33883	7741.3	20320
SEPTEMBRE	3511	3284	17256	2339.4	12105	13070	13602	36946	8382.4	20872
OCTOBRE	5006	3520	18322	2549.3	13106	13130	14358	40848	8413.8	23297
NOVEMBRE	3765	3424	18054	2700.1	14091	16524	14735	37431	9246.7	21238
DECEMBRE	4378	3956	17568	3001.2	12806	18488	14722	31328	8794.0	17603
1985										
JANVIER	4202	3351	17314	2595.0	13416	14042	10856	31363	6761.3	17324
FEVRIER	3787	3916	19848	3104.2	14953	15278	13348	35525	8161.9	21098
MARS	3994	4105	19002	3041.4	13515	15324	15555	38752	9935.2	23063
AVRIL	3868	4611	21313	3581.0	17022	12595	13432	35721	7784.9	19583
MAI	3937	3934	19297	3054.0	14812	14479	14090	36643	8993.6	19943
JUIN	4256	4939	25341	3826.8	19223	14681	15240	41978	9624.0	23201
JUILLET	2566*	3383*	15268*	2412.3*	11094*	7874*	7733*	24548*	4349.0*	12579*
AOUT	3096*	3097*	15354*	2111.2*	11115*	14406*	13009*	30940*	8334.6*	18679*

FABRICATIONS METALLIQUES (SUITE)

	APPAREILS DE MESURE, DE LABORATOIRE ET ANALOGUES					ARMES ET MUNITIONS				
	COMMANDES	EXPEDITIONS		EXPORTATIONS		COMMANDES	EXPEDITIONS		EXPORTATIONS	
		1000000 F	1000000 F	(T)	1000000 F		(T)	1000000 F	1000000 F	(T)
1979	219	209	691	125.9	485	1232	1053	2424	959.6	2188
1980	485	438	826	328.6	624	997	1030	2528	913.3	2226
1981	577	446	846	318.9	622	1614	1185	2269	973.8	1647
1982	579	511	875	356.6	858	1108	1207	2451	961.1	1932
1983	661	604	1025	344.9	739	1147	1542	4402	1305.8	3883
1984	787	659	966	352.3	738	1072	1473	4943	1208.8	4361
1983										
AOUT	468	723	1140	355.2	730	1416	1951	7051	1660.1	6276
SEPTEMBRE	486	498	983	287.4	719	1679	2351	6211	1989.2	5682
OCTOBRE	736	717	978	384.7	748	1437	2587	8108	2169.8	7282
NOVEMBRE	1133	822	942	474.5	692	2085	1968	6305	1694.8	5753
DECEMBRE	607	501	841	310.6	631	946	2055	7900	1859.3	7507
1984										
JANVIER	787	573	946	225.3	741	400	796	1262	483.6	606
FEVRIER	755	730	960	463.4	692	1187	1328	3153	1101.6	2632
MARS	400	537	1057	332.8	790	597	1057	4383	756.9	3553
AVRIL	896	762	1026	295.6	827	216	1532	8132	1330.3	7584
MAI	979	691	1005	510.7	777	2000	1457	4514	1104.4	3813
JUIN	807	538	1020	271.7	796	497	2305	6762	1914.2	5823
JUILLET	765	471	666	240.7	531	60	99	160	75.3	38
AOUT	1073	677	965	316.2	759	1987	1907	7874	1562.1	7583
SEPTEMBRE	977	991	1113	447.6	821	2113	1922	8335	1658.7	7879
OCTOBRE	757	683	1107	430.8	885	1445	1730	7422	1441.2	6655
NOVEMBRE	613	688	1018	390.3	757	682	1050	1772	808.5	1210
DECEMBRE	656	561	705	302.9	478	1680	2489	5547	2269.0	4957
1985										
JANVIER	1041	829	1024	556.0	786	889	939	3567	734.0	2984
FEVRIER	1581	743	967	495.7	730	503	1508	2976	1335.1	2404
MARS	801	691	1013	413.4	799	1153	1765	1901	1659.8	1671
AVRIL	899	600	1137	353.2	892	789	1369	1652	1250.8	1231
MAI	877	954	1188	651.2	899	1289	841	2150	666.9	1626
JUIN	1053	715	1115	428.0	821	1677	2044	1788	1960.0	1677
JUILLET	921*	638*	651*	259.5*	532*	75*	66*	218*	42.0*	166*
AOUT	995*	639*	946*	411.2*	734*	1529*	1510*	4859*	1450.5*	4610*

	TOTAL				
	COMMANDES	EXPEDITIONS		EXPORTATIONS	
		1000000 F	1000000 F	(T)	1000000 F
1979	54824	50004	555406	34191.5	371581
1980	53066	52324	538294	35151.0	350759
1981	55614	54396	511395	36880.3	409238
1982	61166	62502	515046	43708.2	345178
1983	66319	67660	532997	48146.7	360453
1984	73319	70801	519299	50404.2	360322
1983					
AOUT	59318	63315	522062	42626.6	298748
SEPTEMBRE	70805	75288	573812	55194.6	397962
OCTOBRE	66758	68936	537840	49841.0	378956
NOVEMBRE	69540	69775	555445	50651.0	391927
DECEMBRE	79571	79554	600401	53962.1	399574
1984					
JANVIER	74296	66565	499317	48237.2	354612
FEVRIER	71991	72620	534908	52247.9	378305
MARS	79872	78359	587902	57805.0	428679
AVRIL	71186	67756	498283	49688.8	350437
MAI	74861	79353	614818	55988.2	413496
JUIN	61406	65019	538992	43229.4	358016
JUILLET	46167	43298	337503	30965.5	243360
AOUT	66546	62350	456380	42825.2	299302
SEPTEMBRE	81336	74770	553698	54240.6	396700
OCTOBRE	79041	83399	622679	57613.7	413519
NOVEMBRE	82077	74432	491290	56957.2	345892
DECEMBRE	91064	78685	495823	55051.7	341556
1985					
JANVIER	81098	73636	519873	54450.7	376446
FEVRIER	79038	77516	523277	57088.6	373374
MARS	83312	84331	595817	60743.0	412640
AVRIL	78121	80055	547570	57829.0	378106
MAI	84132	82393	573386	58850.8	385094
JUIN	82430	89685	632792	63063.6	405568
JUILLET	53968*	57071*	419313*	40682.4*	298016*
AOUT	67156*	63553*	451286*	43736.4*	300643*

INDUSTRIE DE LA TRANSFORMATION DES MATIERES PLASTIQUES (1)

	CONSUMATION DE MATIERES PRE-MIERES	LIVRAISONS									
		DEMI-PRODUITS									
		TUBES POUR CANALISATIONS ELECTRIQUES		TUBES ET TUYAUX		PROFILES (EXTRUDES)		PROFILES ALVEOLAIRES (MOUSSE)		FEUILLES ET FILMS	
		(T)	(T)	(MLN. F)	(T)	(MLN. F)	(T)	(MLN. F)	(T)	(MLN. F)	(T)
1979	41875	215	10.0	4209	295.5	732	64.8	3328	249.6	7413	443.4
1980	40782	231	10.9	4971	369.6	690	59.7	3210	280.2	8009	513.2
1981	42749	239	11.3	3223	183.0	700	77.1	3652	316.6	8947	608.0
1982	45272	172	8.1	2599	156.1	559	69.2	3657	359.4	10634	806.5
1983	49441	140	7.3	2417	162.7	739	85.9	3689	406.8	12966	1041.5
1984	50256	159	9.9	2776	228.1	818	100.5	3318	431.9	13085	1285.1
1983											
AOÛT	46232	185	9.8	2613	161.0	576	67.6	3755	367.3	10949	874.9
SEPTEMBRE	55448	170	9.2	2444	181.5	1195	106.0	4206	478.0	13995	1180.7
OCTOBRE	52039	146	8.3	2623	182.7	1932	170.0	3519	414.5	13002	1093.5
NOVEMBRE	55332	124	7.5	2308	164.7	607	86.2	3698	435.9	13959	1199.1
DECEMBRE	42162	125	6.9	1719	135.6	495	69.8	2885	370.1	11039	993.8
1984											
JANVIER	48163	97	5.5	2101	166.7	761	103.1	3551	455.5	11255	1130.5
FEBVRIER	49224	121	7.7	1925	178.5	1129	110.6	4203	526.3	13258	1199.1
MARS	54116	136	8.0	2790	220.0	855	102.7	3654	478.2	13618	1344.0
AVRIL	50021	143	8.9	2813	229.9	768	95.5	3065	393.4	12643	1187.1
MAI	54921	247	15.7	3526	277.0	942	111.8	3729	469.7	14333	1334.8
JUIN	54219	162	10.0	3108	264.7	870	107.9	3431	408.8	15631	1479.2
JUILLET	32400	116	7.2	1712	158.4	562	71.0	1955	293.3	10259	1012.5
AOÛT	45383	186	12.4	2997	231.1	773	91.8	2815	390.7	10684	1222.7
SEPTEMBRE	55400	191	11.9	3302	270.7	861	108.3	3544	467.4	14022	1390.4
OCTOBRE	59644	210	12.4	3915	317.8	910	116.1	4003	515.5	15648	1551.9
NOVEMBRE	55917	207	12.9	3038	254.7	771	101.4	3210	429.0	14794	1449.2
DECEMBRE	43663	88	6.8	2085	167.2	612	86.1	2651	355.1	10872	1120.3
1985											
JANVIER	56254	125	8.1	2332	253.7	759	108.3	3183	462.9	13583	1296.1
FEBVRIER	55037	153	10.0	2638	240.1	774	110.1	2984	404.4	13512	1274.0
MARS	58342*	151*	9.5*	3338*	265.8*	836*	111.5*	3272*	442.4*	12543*	1333.6*
AVRIL	57251*	243*	15.4*	3515*	305.9*	950*	117.0*	3218*	428.9*	15086*	1430.7*
MAI	57054*	158*	9.2*	3191*	267.9*	845*	113.2*	3178*	440.9*	14545*	1422.1*
JUIN	58530*	199*	13.0*	3818*	325.5*	1038*	124.9*	3513*	509.3*	14451*	1470.9*
JUILLET	37481*	108*	6.9*	3554*	156.6*	741*	87.9*	2291*	313.2*	11312*	1179.3*
AOÛT	53357*	253*	13.7*	3051*	258.9*	739*	88.1*	2801*	405.4*	11113*	1115.9*

INDUSTRIE DE LA TRANSFORMATION DES MATIERES PLASTIQUES (1) (SUITE)

	LIVRAISONS											
	DEMI-PRODUITS (SUITE)						PRODUITS FINIS					
	PLAQUES ONDULEES ET PLANES		AUTRES DEMI-PRODUITS		RESERVOIRS, FUTS, GROS RECIPIENTS, CONTAINERS ETC.		ARTICLES D'EMBALLAGE					
							SACS		BOUTEILLES ET FLACONS		AUTRES	
	(T)	(MLN F)	(T)	(MLN F)	(T)	(MLN F)	(T)	(MLN F)	(T)	(MLN F)	(T)	(MLN F)
1979	638	58.5	3945	169.0	381	36.8	5061	237.4	1666	127.4	3186	314.7
1980	597	69.4	3055	156.6	321	33.3	5012	278.5	1456	142.7	3099	342.7
1981	613	64.2	3943	220.3	291	33.5	4918	265.6	1272	138.1	3143	360.5
1982	455	60.1	3258	209.7	287	33.7	5060	292.6	1192	144.3	3516	422.6
1983	360	66.0	2927	224.1	311	38.3	5188	330.2	1248	160.4	3778	448.6
1984	553	109.8	1472	236.2	373	47.2	5389	399.4	1258	165.0	3878	448.0
1983												
AOÛT	242	37.1	2374	172.9	278	37.5	4964	298.7	1345	168.8	4209	473.3
SEPTEMBRE	310	52.2	3418	250.4	227	40.4	5587	360.3	1207	174.7	4066	471.8
OCTOBRE	370	73.1	3222	271.3	355	37.3	5330	370.3	1217	168.8	4130	483.3
NOVEMBRE	393	78.9	2814	264.1	319	41.6	5563	388.7	1321	179.2	3948	468.5
DECEMBRE	409	112.9	2577	205.7	318	40.7	4682	359.6	1099	137.9	3705	451.3
1984												
JANVIER	654	116.4	1504	200.9	324	42.9	5716	417.8	1453	190.9	3822	454.6
FEBVRIER	552	102.2	1397	239.8	560	58.3	5465	406.7	1345	182.7	3817	456.7
MARS	613	111.1	1729	363.4	395	51.4	5870	437.3	1268	167.3	4041	484.8
AVRIL	479	89.1	1829	267.9	382	49.0	5212	392.6	1249	157.7	3723	434.0
MAI	575	117.7	1448	203.9	457	51.9	6210	479.5	1329	177.1	3972	423.6
JUIN	531	94.4	1375	207.5	384	49.4	5952	440.0	1198	174.2	4067	498.5
JUILLET	462	84.4	1230	169.1	236	34.0	3568	267.5	808	112.9	3132	405.4
AOÛT	559	120.5	1092	169.6	355	47.5	4328	332.2	1231	165.3	4260	568.6
SEPTEMBRE	544	120.1	1334	228.7	403	52.1	5612	405.1	1506	180.7	4230	489.7
OCTOBRE	683	140.2	1734	327.7	394	51.5	6354	464.8	1634	200.8	4515	511.7
NOVEMBRE	549	124.3	1934	249.5	313	41.3	5798	417.7	1247	147.5	3681	359.4
DECEMBRE	431	97.6	1062	206.7	269	37.7	4580	331.2	825	123.1	3280	308.4
1985												
JANVIER	534	127.1	2487	319.5	335	44.5	6583	629.3	1285	186.7	3688	369.9
FEBVRIER	515	131.4	1606	259.3	316	41.0	5446	384.6	1321	167.3	3512	386.3
MARS	603*	145.7*	1965*	287.7*	286*	37.2*	5686*	384.2*	1507*	163.4*	3513*	393.9*
AVRIL	632*	128.0*	2271*	322.3*	359*	48.7*	6213*	417.3*	1313*	169.0*	3771*	419.7*
MAI	536*	109.4*	2289*	327.9*	362*	75.1*	5536*	385.7*	1421*	169.5*	3903*	450.0*
JUIN	567*	124.9*	2284*	350.5*	451*	75.6*	5659*	415.7*	1511*	185.3*	4073*	490.3*
JUILLET	304*	35.1*	1789*	299.6*	318*	53.8*	3529*	273.7*	893*	115.1*	3071*	377.4*
AOÛT	485*	99.2*	1714*	276.2*	396*	65.0*	5041*	385.2*	1204*	157.3*	3336*	373.4*

(1) A PARTIR DE JANVIER 1973, LA SERIE N'EST PLUS STRICTEMENT COMPARABLE AUX CHIFFRES ANTERIEURS

INDUSTRIE DE LA TRANSFORMATION DES MATIERES PLASTIQUES (1) (SUITE)

	LIVRAISONS									
	PRODUITS FINIS									
	ARTICLES DE MENAGE, TOILETTE, HYGIENE, CAMPING, ETC...		ACCESSOIRES POUR LE BATIMENT OU LA DE- CORATION, MEUBLES ET PARTIES DE MEUBLES		ARTICLES DE SPORT, JEUX, JOUETS ET DISQUES		PIECES ET EQUIPE- MENT DE L'INDUSTRIE ,PIECES POUR LE MA- TERIEL DE TRANSPORT		PRODUITS DIVERS NON DENOMMES AILLEURS	
	(T)	(MLN. F)	(T)	(MLN. F)	(T)	(MLN. F)	(T)	(MLN. F)	(T)	(MLN. F)
1979	2019	331.6	2053	163.8	106	8.2	2086	341.3	281.1	162.9
1980	2078	376.9	1886	159.6	102	8.3	1978	359.3	311.3	212.4
1981	2295	421.0	1755	151.6	135	13.1	1947	357.5	2498.3	447.1
1982	2587	460.5	2198	217.4	104	10.4	2416	370.9	3209.4	577.0
1983	3159	565.7	2279	224.9	131	16.5	2336	452.4	3867.8	700.7
1984	3159	694.8	2779	316.5	200	19.1	2841	565.2	1001.9	830.6
1983										
AOUT	3002	485.6	2398	215.9	197	24.9	2798	466.2	3962.8	652.1
SEPTEMBRE	3713	681.7	2959	300.5	70	7.1	2505	490.7	3615.9	692.0
OCTOBRE	3794	756.6	2515	291.8	74	8.9	2679	501.4	4032.6	1007.7
NOVEMBRE	3460	582.0	2638	282.5	160	19.7	2384	498.1	3933.4	636.2
DECEMBRE	2979	518.9	1982	209.8	96	12.0	1966	403.7	3580.0	585.8
1984										
JANVIER	3473	619.6	2239	230.1	184	23.2	3986	583.1	1175.0	846.0
FEVRIER	3042	621.4	2124	210.4	198	23.9	2189	572.3	938.8	735.1
MARS	3272	682.0	2355	241.7	274	32.7	3214	668.9	1050.9	814.3
AVRIL	3326	673.0	2485	234.1	492	24.9	3556	510.6	1045.7	859.2
MAI	3138	694.8	3146	376.5	667	31.5	2825	558.9	1044.8	842.0
JUIN	3441	818.5	3102	303.4	86	29.4	2987	599.6	1125.4	838.5
JUILLET	2500	631.9	1890	198.6	107	12.7	1638	358.0	569.6	589.0
AOUT	2987	618.8	3234	410.1	149	18.8	2300	530.5	903.8	801.5
SEPTEMBRE	3242	749.6	2973	325.3	82	10.3	2607	591.5	1113.4	992.2
OCTOBRE	3913	957.1	3457	363.7	88	9.4	3345	699.9	1142.2	920.5
NOVEMBRE	2941	661.8	2916	386.2	44	6.1	3202	642.2	1034.2	873.3
DECEMBRE	2628	599.5	3433	517.6	45	6.2	2246	466.4	879.1	855.6
1985										
JANVIER	3579	706.0	3452	517.1	22	4.8	2848	750.7	1288.3	842.6
FEVRIER	3302	653.7	3334	421.6	24	3.7	2896	761.1	1269.3	874.6
MARS	3405*	807.0*	3867*	527.2*	15*	2.6*	1867*	775.8*	1185.2*	1046.3*
AVRIL	3462*	788.4*	4018*	537.3*	33*	4.6*	3056*	686.9*	1624.3*	1161.1*
MAI	3616*	828.3*	3836*	479.0*	31*	4.2*	2949*	732.5*	1627.2*	1147.7*
JUIN	4003*	940.0*	5010*	583.2*	26*	4.1*	3470*	910.4*	1612.3*	992.0*
JUILLET	3108*	527.5*	3486*	478.9*	10*	2.2*	1683*	488.3*	910.8*	623.8*
AOUT	3090*	658.1*	3703*	529.9*	20*	4.2*	2702*	729.0*	1240.4*	809.0*

(1) A PARTIR DE JANVIER 1973, LA SERIE N'EST PLUS STRICTEMENT COMPARABLE AUX CHIFFRES ANTERIEURS

EXPEDITIONS DES FONDERIES DE METAUX NON FERREUX

	UNITE	ANNEE 1984	DEUXIEME TRIMESTRE 1984	TROISIEME TRIMESTRE 1984	QUATRIEME TRIMESTRE 1984	PREMIER TRIMESTRE 1985	DEUXIEME TRIMESTRE 1985
EXPEDITIONS DES FONDERIES DE METAUX NON FERREUX							
PIECES MOULEES EN ALLIAGE D'ALUMINIUM	1000 F TONNE	2455447 8887	642877 2301	551138 1981	661259 2314	717788 2488	703037 2430
PIECES MOULEES EN CUIVRE ET ALLIAGES CUIVREUX	1000 F TONNE	248107 606	71102 196	55160 121	78996 191	70616 154	112750 247
PIECES MOULEES EN AUTRES METAUX OU ALLI- AGES NON FERREUX (1)	1000 F TONNE	195317 592	51928 168	39683 109	49737 138	64837 166	170192 214
	1000 F TONNE	2898871 10085	765907 2665	645981 2211	789992 2643	853241 2808	985979 2891

(1) Y COMPRIS REPARATIONS ET AUTRES TRAVAUX A FACON

EXPEDITIONS DE L'INDUSTRIE DES FABRICATIONS METALLIQUES
 ETABLISSEMENTS OCCUPANT 5 OUVRIERS OU PLUS

	UNITE	ANNEE 1984	DEUXIEME TRIMESTRE 1984	TROISIEME TRIMESTRE 1984	QUATRIEME TRIMESTRE 1984	PREMIER TRIMESTRE 1985	DEUXIEME TRIMESTRE 1985
ACIERIES DE MOULAGE ET FONDERIES DE FER							
PIECES EN FONTE D'ACIER (ACIER MOULE)	1000 F TONNE	5484005 81260	1519264 22452	1189484 15877	1400504 19422	1308731 18710	1470152 19254
FONTE D'HYDRAULIQUE	1000 F TONNE	73122 1016	17314 250	15699 218	20258 301	19940 282	18952 258
FONTES SUR ALBUM	1000 F TONNE	60384 950	16354 268	13974 226	16408 240	9242 140	20445 331
LINGOTIERES ET CYLINDRES DE LAMINOIRS	1000 F TONNE	708537 8969	206933 2764	147996 1808	183588 2277	209582 2347	214840 2487
AUTRES FONTES SUR MODELE	1000 F TONNE	3291923 86523	860647 23037	711778 18788	878198 22608	846278 20491	1100721 27656
RACCORDS ET AUTRES PIECES EN FONTE MAL- LEABLE	1000 F TONNE	11447 104	4662 40	1964 21	3298 29	3071 23	7038 56
REPARATIONS ET AUTRES TRAVAUX A FACON	1000 F	0	6425	3324	8709	10708	10771
	1000 F TONNE	9653285 178822	2631599 48811	2084219 36938	2510963 44877	2407552 41993	2842919 50042
TREFILERIE, ETIRAGE, LAMINAGE A FROID ET PRODUITS DERIVES							
FILS TREFILES ET RONCES ARTIFICIELLES	1000 F TONNE	18753665 550426	5019760 148253	3818579 110497	4794144 137467	5329557 138834	5279298 136794
CLOUTERIE	1000 F TONNE	721617 15541	197533 4267	158900 3392	170916 3622	170035 3250	239667 5029
VISSERIE, PITONNERIE ET RIVETS	1000 F TONNE	275573 1970	71892 518	54004 368	88445 634	71316 479	80196 543
CABLES, CORDAGES, ETC... NON ELECTRIQUES	1000 F TONNE	9827252 105603	2499477 26900	2011990 21890	2750868 29170	2934288 29584	2840531 30076
TOILES METALLIQUES	1000 F TONNE	2489283 41417	669285 11249	525694 8555	542207 8285	807880 13548	820140 14863
GRILLAGES, TREILLIS, CLOTURES EN METAUX COMMUNS	1000 F TONNE	3642210 137871	1068887 37658	764562 29905	761365 30880	933537 36293	1278673 49596
ACIERS ETIRES ET TOURNES, PETITS PLATS A FROID, ETC...	1000 F TONNE	721034 34945	188625 9195	170267 8087	151890 7070	196642 8980	173566 7839
FEUILLARDS LAMINES A FROID	1000 F TONNE	4279380 136526	1138385 35642	901670 29122	1056585 32992	1047844 31248	1161915 34142
REPARATIONS ET AUTRES TRAVAUX A FACON	1000 F	287728	84990	75877	66583	53649	94488
	1000 F TONNE	40997742 1024299	10938834 273682	8481543 211816	10383003 250120	11544748 262216	11968474 278882

EXPEDITIONS DE L'INDUSTRIE DES FABRICATIONS METALLIQUES
 ETABLISSEMENTS OCCUPANT 5 OUVRIERS OU PLUS (SUITE)

	UNITE	ANNEE 1984	DEUXIEME TRIMESTRE 1984	TROISIEME TRIMESTRE 1984	QUATRIEME TRIMESTRE 1984	PREMIER TRIMESTRE 1985	DEUXIEME TRIMESTRE 1985
PROFILES, ESTAMPAGE, FORGE, RESSORTS							
BOULONNERIE	1000 F TONNE	1071576 24051	303387 6668	205664 4546	301487 6681	281461 6435	386191 8423
RESSORTS ET LAMES POUR VEHICULES AUTO- MOBILES	1000 F TONNE	561727 8278	152036 2285	118436 1754	153337 2236	172980 2605	165179 2353
AUTRES RESSORTS ET LAMES	1000 F TONNE	446979 3034	123966 879	89025 551	136041 910	119405 821	125578 822
TRAVAUX D'EMBOUTISSAGE	1000 F TONNE	121201 1103	22299 221	21555 179	40947 263	28504 123	47022 444
TUBES HORS FEUILLARD, BANDES D'ACIER OU TOLES	1000 F TONNE	2859188 123587	735064 32521	681304 28175	777794 31862	706732 28937	754741 31184
PROFILES A FROID	1000 F TONNE	5221054 113843	1266175 27987	1215284 26113	1319385 29413	1771242 49111	2128150 61293
TOLES PERFOREES, METAL DEPLOYE ET AUTRES PRODUITS SEMI-OUVRES	1000 F TONNE	2314103 85391	564380 19346	523484 19304	607312 21291	637129 22231	926715 34730
PIECES FORGEES, Y COMPRIS LES CHAINES	1000 F TONNE	1220495 16979	326275 5094	258550 3301	335885 4183	454493 7039	428670 5367
PIECES ESTAMPEES EN ACIER	1000 F TONNE	1193933 19310	339901 5664	226182 3480	303778 4766	333957 4959	377935 5778
PIECES ESTAMPEES EN METAUX NON FERREUX	1000 F TONNE	466535 2244	129272 603	98680 457	104806 454	120706 537	121765 363
REPARATIONS ET AUTRES TRAVAUX A FACON	1000 F	230939	65577	45338	64421	57931	86704
	1000 F TONNE	15707730 397820	4028332 101268	3483502 87860	4145193 102059	4884540 122798	5548650 150757
TRAVAIL DE LA TOLE ET FABRICATIONS METALLIQUES DIVERSES							
EMBALLAGES METALLIQUES LOURDS	1000 F TONNE	3201514 59297	892809 16818	717494 12864	735362 13888	747980 14412	999653 17501
EMBALLAGES METALLIQUES LEGERS	1000 F TONNE	14641643 244433	3988388 64750	3911670 66283	3233373 55725	3745064 60886	4271619 70121
TRAVAUX D'EMAILLAGE	1000 F	48007	8390	8904	14249	7792	14244
TRAVAUX DE GALVANISATION	1000 F	975543	235887	218045	287878	238551	358318
AUTRES TRAVAUX DE PROTECTION ET DE DECO- RATION	1000 F	1471197	368932	310577	368670	419979	497422
ARTICLES DE MENAGE, D'HYGIENE ET D'ECO- NOMIE DOMESTIQUE:							
-EN TOLE D'ACIER	1000 F TONNE	1040534 4334	249337 1029	223788 926	281056 1161	270868 1135	280681 1154
-EN ALUMINIUM	1000 F TONNE	23686 91	6703 23	4843 15	6149 25	2572 2	4482 1
-EN FIL	1000 F TONNE	139477 1240	37980 371	30628 281	32591 270	38770 377	47881 437
-AUTRES	1000 F TONNE	77418 270	30626 90	15794 47	20340 74	11749 11	18324 20

EXPEDITIONS DE L'INDUSTRIE DES FABRICATIONS METALLIQUES
ETABLISSEMENTS OCCUPANT 5 OUVRIERS OU PLUS (SUITE)

	UNITE	ANNEE 1984	DEUXIEME TRIMESTRE 1984	TROISIEME TRIMESTRE 1984	QUATRIEME TRIMESTRE 1984	PREMIER TRIMESTRE 1985	DEUXIEME TRIMESTRE 1985
PLAQUES INDICATRICES, PUBLICITAIRES ET SIMILAIRES	1000 F TONNE	610619 2247	167377 626	124838 447	160036 662	170937 561	215832 867
AUTRES ARTICLES A DESTINATION NON INDUSTRIELLE (MALLES, COFFRETS, JOUETS, ETC...)	1000 F TONNE	947816 4737	250770 1461	197217 1016	237794 1076	140225 1016	208470 1305
PETITE CONSTRUCTION METALLIQUE ET PETITE CHARPENTE	1000 F TONNE	3280933 75923	816508 18508	698122 16139	870414 21164	737356 17367	967358 26540
PETITE CHAUDRONNERIE	1000 F TONNE	669862 8574	172793 2251	146704 1838	180323 2194	214261 2371	265186 3032
PIECES DIVERSES, FABRIQUEES EN SERIE, A DESTINATION AUTRE QUE MENAGERE	1000 F TONNE	2093845 29083	525523 7303	479442 6785	567725 7412	545513 7275	684324 10765
PETIT OUTILLAGE A MAIN	1000 F TONNE	390334 3868	95460 756	78961 903	104971 1152	122932 946	136070 976
COUTELLERIE ET COUVERTS	1000 F TONNE	80394 143	22142 42	17005 32	19165 31	19226 38	29122 60
PETITS ARTICLES POUR LE VETEMENT, LE BUREAU, L'INDUSTRIE, ETC...	1000 F TONNE	1397558 5537	395999 1582	284328 1103	342685 1409	378508 1383	479588 1676
REPARATIONS ET AUTRES TRAVAUX A FACON	1000 F	1455496	375358	341404	403669	429904	518815
	1000 F TONNE	32545876 439777	8640982 115610	7809764 108879	7866450 106243	8242187 107780	9997389 134455
TOLES REVETUES							
FER BLANC	1000 F TONNE	11296260 326301	3242202 93541	2280978 65072	2678585 78115	2755414 78617	3263044 92075
TOLES ZINGUEES ONDULEES	1000 F TONNE	110359 5108	23460 1091	20035 870	17999 690	45867 1961	46517 1936
AUTRES TOLES ZINGUEES, TOLES AUTREMENT REVETUES, TRAVAUX A FACON	1000 F TONNE	15686404 598410	4300954 173287	3801360 149735	4032359 137466	4999303 185774	5297303 193502
	1000 F TONNE	27083023 929819	7566616 267919	6102373 215877	6728943 216271	7800584 266352	8806864 287513
ACCESSOIRES METALLIQUES DU BATIMENT							
LITS ET SOMMIERS METALLIQUES	1000 F TONNE	1199105 23506	288445 5792	265211 5239	336040 6383	336897 6199	452120 8540
SIEGES METALLIQUES	1000 F TONNE	1014879 6072	252104 1611	215465 1279	298747 1789	297841 1689	433156 2502
MEUBLES DE BUREAU	1000 F TONNE	1227826 13576	298652 2971	244221 2451	349729 3504	343870 3341	397412 3810
COFFRES-FORTS	1000 F TONNE	348783 6727	88493 1684	72817 1375	89243 1817	92186 1744	102336 1910
MEUBLES POUR HOPITAUX; MOBILIER MEDICO-CHIRURGICAL	1000 F TONNE	377435 1317	90734 319	76573 249	142559 515	95609 301	129471 409
MOBILIER SCOLAIRE	1000 F TONNE	112128 1083	20928 200	32330 317	35156 336	19090 185	28294 258
MOBILIER DE CUISINE	1000 F TONNE	227486 4781	47973 1028	52205 1084	57930 1233	63850 1373	88004 1885
AUTRES MEUBLES METALLIQUES, RAYONNAGES, ETC...	1000 F TONNE	2515082 42745	657531 11302	583068 10153	691169 11083	651223 7800	771352 8680

EXPEDITIONS DE L'INDUSTRIE DES FABRICATIONS METALLIQUES
ETABLISSEMENTS OCCUPANT 5 OUVRIERS OU PLUS (SUITE)

	UNITE	ANNEE	DEUXIEME	TROISIEME	QUATRIEME	PREMIER	DEUXIEME
		1984	TRIMESTRE 1984	TRIMESTRE 1984	TRIMESTRE 1984	TRIMESTRE 1985	TRIMESTRE 1985
PALETTES, CAISSES PALETTES, PLATES-FORMES, PETITS CONTAINERS, BACS DE STOCKAGE ET DE MANUTENTION (2)	1000 F TONNE	261800 4853	70388 1248	68504 1218	73785 1457	75373 1391	58090 1078
RESSORTS D'AMEUBLEMENT, CARCASSES, ACCESSOIRES	1000 F TONNE	210854 4238	38234 761	28976 513	43051 711	179008 4122	197601 4430
MENUISERIE METALLIQUE AUTRE QU'EN ALUMINIUM	1000 F TONNE	2649300 40277	661338 10382	608404 9175	759963 11486	690860 10046	903779 13466
MENUISERIE METALLIQUE EN ALUMINIUM	1000 F TONNE	4876495 20780	1270700 5405	1035152 4606	1533056 6371	890409 3854	1440026 6071
FACADES, MURS-RIDEAUX, CHAMBRANLES ET CLOISONS METALLIQUES (3)	1000 F TONNE	2348448 12158	570910 3041	445832 2357	781587 3850	547922 2995	916631 5066
VOLETS METALLIQUES, GRILLES RETRACTILES, PERSIENNES	1000 F TONNE	1098680 6420	291051 1642	205657 1282	325198 1883	225033 1373	335633 1791
FERRONNERIE ET DIVERS POUR LE BATIMENT (4)	1000 F TONNE	720142 2682	183256 739	161328 612	210003 773	152910 741	241700 1214
CHAUDIERES DE CHAUFFAGE CENTRAL	1000 F TONNE	1821941 14688	504163 4585	438106 3633	486101 3642	379512 2908	478077 3052
RADIATEURS DE CHAUFFAGE CENTRAL	1000 F TONNE	5045040 84811	1292540 21880	1169807 19456	1321854 22111	1120916 18705	1499300 24952
BRULEURS POUR CHAUFFAGE CENTRAL	1000 F TONNE	100703 259	34192 84	23343 59	26096 68	24037 60	56418 146
BOILERS ET VASES D'EXPANSION POUR CHAUFFAGE CENTRAL	1000 F TONNE	335383 2761	95131 754	61924 568	88879 755	80886 685	96362 751
APPAR. DE CHAUF. ET DE CUISINE DOMEST.:							
-A COMBUSTIBLES SOLIDES (CHAUFFAGE ET CUISINE)	1000 F TONNE	1460486 14003	247385 2436	388586 3525	563101 5353	358341 3503	454548 4578
-A COMBUSTIBLES LIQUIDES (CHAUFFAGE ET CUISINE)	1000 F TONNE	161627 993	35398 222	39668 233	47293 280	35823 224	55278 352
-A COMBUSTIBLES GAZEUX (CHAUFFAGE)	1000 F TONNE	486126 5897	111671 1293	115849 1507	142584 1710	119217 1490	113795 1314
-A COMBUSTIBLES GAZEUX (CUISINE)	1000 F TONNE	24436 165	4876 31	3216 23	4035 30	18323 208	0 0
-PIECES VENDUES SEPAREMENT Y.C. CHAUFFE EAU ET CHAUFFE-BAINS NON ELECT. (1)	1000 F TONNE	985037 7320	176598 1284	243527 1858	359937 2595	263482 1964	301075 2318
ARTICLES DE SERRURERIE	1000 F TONNE	431053 1465	107263 403	95010 322	117378 381	121475 384	137528 405
ARTICLES DE QUINCAILLERIE	1000 F TONNE	2146657 19587	544400 4879	471966 4153	570251 5036	566101 5065	715728 6036
ARTICLES SANITAIRES POUR LE BATIMENT (1)	1000 F TONNE	284330 969	77237 278	64326 206	61924 192	59460 181	79438 235

(1) EN 1974 ET 1975, LES CHAUFFE-EAU ET LES CHAUFFE-BAINS NON ELECTRIQUES SONT COMPRIS DANS LA RUBRIQUE "ARTICLES SANITAIRES POUR LE BATIMENT"

(2) AVANT 1976, COMPRIS DANS LA RUBRIQUE "PETITE CONSTRUCTION METALLIQUE ET CHARPENTE"

(3) AVANT 1976, COMPRIS DANS LES RUBRIQUES "MENUISERIE METALLIQUE AUTRE QU'EN ALUMINIUM" ET "MENUISERIE METALLIQUE EN ALUMINIUM"

(4) AVANT 1976, COMPRIS DANS LA RUBRIQUE "MENUISERIE METALLIQUE AUTRE QU'EN ALUMINIUM"

EXPEDITIONS DE L'INDUSTRIE DES FABRICATIONS METALLIQUES
 ETABLISSEMENTS OCCUPANT 5 OUVRIERS OU PLUS (SUITE)

	UNITE	ANNEE 1984	DEUXIEME TRIMESTRE 1984	TROISIEME TRIMESTRE 1984	QUATRIEME TRIMESTRE 1984	PREMIER TRIMESTRE 1985	DEUXIEME TRIMESTRE 1985
REPARATIONS ET AUTRES TRAVAUX A FACON	1000 F	1228119	307001	281381	364439	287670	440834
	1000 F TONNE	33699381 344133	8388592 86254	7492452 77453	9881088 95344	8097324 82531	10923986 105249
PONTS, CHARPENTES, CHAUDRONNERIE ET CHAUDIERES							
PONTS ET ELEMENTS, CHARPENTES, PYLONES, HANGARS, PORTES D'ECLUSES, ETC...	1000 F TONNE	9331384 151437	2522581 42890	2175140 34413	2612409 38929	2266283 36133	3206373 50998
CHAUDRONNERIE NON SOUMISE A PRESSION	1000 F TONNE	1743537 24446	476723 6890	360806 5209	507073 6526	410088 5404	599812 7668
CADRES ET ETANCONS DE MINES	1000 F TONNE	588796 2468	165869 632	146244 695	147908 678	176019 577	221984 935
TUYAUTERIE NON SOUMISE A PRESSION, EN ACIER SOUDE, HORS TOLE	1000 F TONNE	89345 677	24709 186	27428 221	17691 138	34247 278	48981 226
RECIPIENTS SOUDES, SOUMIS A PRESSION	1000 F TONNE	221739 2012	44490 469	58916 433	69618 720	45831 366	86479 891
GENERATEURS DE VAPEUR:							
-CHAUDIERES A TUBES D'EAU ("MONOBLOC" EXCLUS)	1000 F TONNE	1009256 1295	118706 192	235533 224	371064 544	267876 430	237104 343
-CHAUDIERES " MONOBLOC " A TUBES D'EAU ET A TUBES DE FUMEE	1000 F TONNE	403778 1914	120527 738	87875 329	106870 627	34444 168	73330 218
-AUTRES TYPES DE CHAUDIERES, Y COMPRIS CELLES DE RECUPERATION DE CHALEUR	1000 F TONNE	1772745 7072	336947 1591	532334 1166	488536 2585	506949 1663	575198 2116
APPAREILS AUXILIAIRES POUR GENERATEURS DE VAPEUR	1000 F TONNE	463873 1605	113673 348	131931 367	110465 255	117304 295	156687 241
TUYAUTERIE: TUBES OUVRES, CONDUITES FORCEES	1000 F TONNE	1582588 10425	262119 2299	284449 2116	892770 4083	162354 2239	261597 2466
CHAUDRONNERIE SPECIALISEE POUR L'INDUSTRIE PETROLIERE ET LA PETROCHIMIE:							
-RESERVOIRS DE STOCKAGE	1000 F TONNE	1176919 19990	252947 4853	370858 6869	517911 7457	288230 4852	310119 4474
-DIVERS	1000 F TONNE	772146 6264	208062 1575	208880 1438	243974 1392	219693 981	318563 2531
REPARATIONS ET AUTRES TRAVAUX A FACON	1000 F	7330116	2080945	1848207	1504658	1469702	2132017
	1000 F TONNE	26486222 229605	6728298 62663	6468601 53480	7590947 63934	5999020 53386	8228244 73107
CONSTRUCTION NAVALE							
CONSTRUCTIONS MARITIMES	1000 F	8037006	4280596	529013	2397638	81223	5278259
CONSTRUCTIONS FLUVIALES	1000 F	168947	45479	3403	18684	6699	11536
REPARATIONS MARITIMES	1000 F	299063	57535	117075	52440	95187	102061
REPARATIONS FLUVIALES	1000 F	870118	222403	183849	240354	165387	280573
AUTRES REPARATIONS ET TRAVAUX A FACON	1000 F	2856920	836441	435338	941564	607813	830811
	1000 F	12232054	5442454	1268678	3650680	956309	6503240

EXPEDITIONS DE L'INDUSTRIE DES FABRICATIONS METALLIQUES
 ETABLISSEMENTS OCCUPANT 5 OUVRIERS OU PLUS (SUITE)

	UNITE	ANNEE 1984	DEUXIEME TRIMESTRE 1984	TROISIEME TRIMESTRE 1984	QUATRIEME TRIMESTRE 1984	PREMIER TRIMESTRE 1985	DEUXIEME TRIMESTRE 1985
MATERIEL DE CHEMIN DE FER ET DE TRAMWAYS							
MATERIEL DE TRACTION, MATERIEL TRACTE	1000 F TONNE	5688776 37688	1377411 8903	1161982 8090	1552985 11344	1454474 9771	1397938 10491
PARTIES, PIECES ET ACCESSOIRES DE MATE- RIEL ROULANT	1000 F TONNE	1790664 15236	413719 3718	357715 3069	535848 4252	382511 3167	438203 3563
MATERIEL FIXE ET ELEMENTS DE VOIES FER- REES	1000 F TONNE	34331 734	7724 236	9460 169	548 162	5747 128	9135 206
REPARATIONS ET AUTRES TRAVAUX A FACON	1000 F	255957	86547	33506	117598	63499	46653
	1000 F TONNE	7789728 53658	1885401 12857	1562663 11328	2206979 15596	1908231 13066	1891929 14260
AUTOMOBILE, CYCLE ET INDUSTRIES CONNEXES							
VEHICULES POUR LE TRANSPORT EN COMMUN DE PERSONNES	1000 F TONNE PIECE	2810527 7371 2962	809548 2093 819	498146 1446 664	676677 1754 755	1134232 2332 738	980357 1975 707
VOITURES PARTICULIERES :							
-JUSQUE 1000 CC	1000 F TONNE PIECE	2155864 9413 11563	0 0 0	0 0 0	0 0 0	217740 866 1247	215451 874 1298
-DE 1001 A 1500 CC	1000 F TONNE PIECE	50512895 214174 258488	9807770 42489 50947	10958754 46745 56350	15694470 65089 79484	16691605 67412 83413	20093684 79961 99255
-DE PLUS DE 1500 CC	1000 F TONNE PIECE	164355500 619520 616497	35473948 137127 134279	33527889 126823 129154	47622054 169625 169336	49949879 182564 182075	45379298 159322 158338
TRACTEURS ROUTIERS	1000 F TONNE PIECE	327671 840 140	55243 144 24	61016 162 27	134567 330 55	85142 216 36	82839 210 35
VEHICULES AUTOMOBILES POUR LE TRANSPORT DE MARCHANDISES :							
-DE PLUS DE 2 TONNES	1000 F TONNE PIECE	21450246 99477 38811	5497810 25570 10386	4347661 20442 8200	6111061 27840 10358	6037927 27042 10426	5461190 23878 9121
VEHICULES AUTOMOBILES A USAGES SPECIAUX	1000 F TONNE	521983 2890	122589 674	128775 701	181121 1007	124073 803	182552 1030
CHASSIS AVEC MOTEUR, ORGANES, PIECES DE- TACHEES ET ACCESSOIRES D'AUTOMOBILES	1000 F TONNE	30286918 261871	8029234 70878	6405731 56211	7857076 66889	9036625 73126	8443692 66861
CARROSSERIES DE VEHICULES AUTOMOBILES	1000 F TONNE	6303728 28348	1768652 7255	1159378 5379	2035737 8103	2037704 8153	1948906 7858
BENNES FIXES ET BASCULANTES	1000 F TONNE	629627 6857	150503 1757	129180 1214	159611 1457	129687 1153	216021 2054
ROULOTTES ET CARAVANES	1000 F TONNE	805176 4363	247647 1243	109081 584	223212 1312	194727 1034	269771 1294

EXPEDITIONS DE L'INDUSTRIE DES FABRICATIONS METALLIQUES
ETABLISSEMENTS OCCUPANT 5 OUVRIERS OU PLUS (SUITE)

	UNITE	ANNEE	DEUXIEME	TROISIEME	QUATRIEME	PREMIER	DEUXIEME
		1984	TRIMESTRE 1984	TRIMESTRE 1984	TRIMESTRE 1984	TRIMESTRE 1985	TRIMESTRE 1985
REMORQUES	1000 F TONNE	228834 1512	78460 536	31550 227	62209 357	56424 324	77628 423
SEMI-REMORQUES ET CONTAINERS	1000 F TONNE	5101406 54033	1273211 12127	1127184 11965	1528644 15928	1454908 16534	1842745 17805
CYCLOMOTEURS ET MOTOCYCLETES (SIDE-CARS COMPRIS), VELOCIPEDES, TRIPORTEURS ET ANALOGUES	1000 F TONNE PIECE	1661706 9807 231433	504467 2998 84284	409616 2434 54372	373002 2332 44333	413662 2425 44971	754655 4475 90562
CADRES DE VELOCIPEDES	1000 F TONNE	92532 420	29198 154	18271 77	19948 88	22641 70	43331 219
PARTIES ET PIECES DETACHEES DE CYCLES ET MOTOCYCLES	1000 F TONNE	956628 7354	275135 1963	188043 1496	215358 1804	286471 2079	284498 2392
VOITURES D'ENFANTS; LEURS PARTIES ET PIECES DETACHEES	1000 F TONNE	97312 547	28579 160	22318 130	19607 119	22213 133	36282 216
AUTRES VEHICULES ET VOITURETTES (POUR INVALIDES, MALADES, ETC...)	1000 F TONNE	262624 973	71389 306	63169 188	81797 269	70955 329	94846 382
REPARATIONS ET AUTRES TRAVAUX A FACON	1000 F	4913831	986505	922621	2707149	3473795	3048130
	1000 F TONNE	291319144 1320357	65209888 307474	60108383 276224	85703300 364303	91440410 386595	89455678 371229
MACHINES MOTRICES, MATERIEL PNEUMATIQUE, HYDRAULIQUE, FRIGORIFIQUE ET AERAILIQUE							
MOTEURS DIESEL ET A EXPLOSION (AUTRES QUE POUR VEHICULES ET CYCLES)	1000 F TONNE	8463413 22548	2363369 6245	1592701 3707	1936743 6110	2699378 6604	3013241 6997
AUTRES MOTEURS, TURBINES ET MACHINES MO- TRICES	1000 F TONNE	508329 1179	81427 170	123257 380	217311 336	35153 83	115608 165
OUTILLAGE PNEUMATIQUE, Y COMPRIS LES POMPES A AIR ET A VIDE ET LES COMPRES- SEURS DE TOUT GENRE	1000 F TONNE	11966913 32206	3208771 8516	2417690 7124	3197265 8385	3353074 8604	3497315 8139
POMPES A LIQUIDES :							
-MANUELLES	1000 F TONNE	10668 18	679 4	1501 7	778 4	9827 49	8908 47
-VOLUMETRIQUES	1000 F TONNE	186087 1138	35880 244	38739 265	60204 303	43311 288	50476 278
-CENTRIFUGES	1000 F TONNE	1084031 5090	241820 1052	263345 1326	404620 1911	241800 1108	287467 1090
-AUTRES	1000 F TONNE	221059 1146	54031 273	50438 261	59651 294	62358 329	74391 351
-PARTIES ET PIECES DETACHEES	1000 F TONNE	1016158 4591	223035 1026	214518 959	305386 1384	247330 1289	253182 1055
TRANSMISSIONS OLEO-HYDRAULIQUES ET PNEU- MATIQUES	1000 F TONNE	396674 273	80380 59	92077 58	121867 82	82654 59	149726 95
MATERIEL FRIGORIFIQUE INDUSTRIEL	1000 F TONNE	2661416 14489	768232 4220	651796 3544	722315 3882	629613 3156	1288172 8546
MATERIEL FRIGORIFIQUE COMMERCIAL ET RE- FROIDISSEURS DE LAIT	1000 F TONNE	2149569 16102	582322 4376	457644 3452	510219 4036	559567 4688	678899 5247

EXPEDITIONS DE L'INDUSTRIE DES FABRICATIONS METALLIQUES
 ETABLISSEMENTS OCCUPANT 5 OUVRIERS OU PLUS (SUITE)

	UNITE	ANNEE 1984	DEUXIEME TRIMESTRE 1984	TROISIEME TRIMESTRE 1984	QUATRIEME TRIMESTRE 1984	PREMIER TRIMESTRE 1985	DEUXIEME TRIMESTRE 1985
GROUPES MONOBLOCS ET INSTALLATIONS DE CONDITIONNEMENT D'AIR	1000 F TONNE	2865537 23034	673520 6279	658201 4301	829793 6897	737812 7754	886142 8853
VENTILATEURS ET INSTALLATIONS DE VENTI- LATION INDUSTRIELLE	1000 F TONNE	1061747 7095	277192 1825	204991 1454	326657 2109	294011 1942	373752 2761
GENERATEURS D'AIR CHAUD	1000 F TONNE	582077 3833	113232 762	100840 714	221401 1405	104691 711	146810 943
AEROTHERMES ET AUTRE MATERIEL AERAIQUE DE CHAUFFAGE A AIR CHAUD	1000 F TONNE	386257 4435	108266 1211	57777 636	81753 1150	57788 788	89978 930
APPAREILS ET INSTALLATIONS POUR LA FIL- TRATION, L'EPURATION, LE DEPOUSSIERAGE; INSTALLATIONS DE SECHAGE	1000 F TONNE	683954 4016	175530 1063	178390 995	195570 1177	173389 934	211600 824
REPARATIONS ET AUTRES TRAVAUX A FACON	1000 F	1925570	450381	506510	588620	428094	743372
	1000 F TONNE	38169459 141193	9438087 37325	7810415 29183	9780153 39485	9759850 38386	11869039 46321
MACHINES-OUTILS ET INDUSTRIES CONNEXES							
MACHINES-OUTILS POUR LE TRAVAIL DES METAUX :							
-PAR ENLEVEMENT DE COPEAUX OU PAR ABRA- SION (Y COMPRIS MACHINES-OUTILS A MAIN)	1000 F TONNE	1717493 3494	445393 701	360241 522	467741 671	481714 745	601082 885
-PAR DEFORMATION ET MACHINES-OUTILS SPE- CIALES	1000 F TONNE	3533273 14196	816682 3647	725227 3127	1360260 4952	767798 3592	1179685 5715
MACHINES-OUTILS POUR LE TRAVAIL DU BOIS, DE L'EBONITE, DU LIEGE, DES OS	1000 F TONNE	945909 1052	269026 375	189146 209	262808 220	279730 291	469876 1314
OUTILS ET ACCESSOIRES DE MACHINES- OUTILS, OUTILLAGE DIAMANTE	1000 F TONNE	7939798 16291	2035092 4013	1760025 3639	2157216 4569	2168546 4950	2359717 5118
REPARATIONS ET AUTRES TRAVAUX A FACON	1000 F	821929	218384	185963	223985	209758	319223
	1000 F TONNE	14958402 35033	3784577 8736	3220602 7497	4472010 10412	3907546 9578	4929583 13032
MATERIEL TEXTILE							
MACHINES ET APPAREILS POUR LA PREPARA- TION, LE CARDAGE, LA FILATURE, LE RE- TORDAGE, LE BOBINAGE, ETC...	1000 F TONNE	2148262 9029	638960 2595	263456 1051	827830 3679	575792 2483	625500 2734
MACHINES ET APPAREILS POUR LE TISSAGE, LA BONNETERIE, LA BRODERIE, LA COUTURE, ETC...	1000 F TONNE	3989006 15391	1059842 4370	738810 2984	1341043 5191	1133012 3993	1254364 4803
MACHINES ET APPAREILS POUR LE BLANCHI- MENT, LA TEINTURE, L'APPRET ET LE FI- NISSAGE	1000 F TONNE	33693 57	14693 31	3893 4	13857 18	13873 15	25104 33
PARTIES, PIECES DETACHEES ET ACCESSOIRES DE MACHINES TEXTILES	1000 F TONNE	3121144 6015	751403 1721	680797 1264	903196 1445	886189 2041	860076 1859
GARNITURES DE CARDES	1000 F TONNE	416219 1909	98582 446	88218 430	106310 484	125183 550	116455 523
MACHINES DE BLANCHISSERIE INDUSTRIELLE ET DE NETTOYAGE A SEC	1000 F TONNE	940919 4887	233642 1118	213974 1120	260727 1473	306380 1685	313519 1731
REPARATIONS ET AUTRES TRAVAUX A FACON	1000 F	364662	83263	80861	124700	155867	146810
	1000 F TONNE	11013905 37288	2880385 10281	2070009 6853	3577663 12290	3198296 10767	3341828 11683

EXPEDITIONS DE L'INDUSTRIE DES FABRICATIONS METALLIQUES
 ETABLISSEMENTS OCCUPANT 5 OUVRIERS OU PLUS (SUITE)

	UNITE	ANNEE 1984	DEUXIEME TRIMESTRE 1984	TROISIEME TRIMESTRE 1984	QUATRIEME TRIMESTRE 1984	PREMIER TRIMESTRE 1985	DEUXIEME TRIMESTRE 1985
CONSTRUCTIONS MECANIQUES DIVERSES							
REDUCTEURS, MULTIPLICATEURS ET VARIATEURS DE VITESSE	1000 F TONNE	5025576 16291	1306171 4311	1099378 3569	1447612 4587	1589989 4875	1535388 4787
AUTRES ENGRENAGES ET ORGANES DE TRANSMISSION	1000 F TONNE	1968540 14187	475909 3469	478425 3030	582968 4249	464233 3614	619368 4762
ROBINETTERIE INDUSTRIELLE ET SPECIALE :							
-EN ACIER	1000 F TONNE	572828 1643	151316 376	126320 335	176809 558	183176 472	206821 481
-EN FONTE	1000 F TONNE	50737 308	14490 93	7493 36	18427 116	23790 153	14548 93
-EN METAUX NON FERREUX	1000 F TONNE	51002 200	12170 50	10195 41	13443 51	14458 56	14833 62
ROBINETTERIE DE BATIMENT	1000 F TONNE	700361 2246	188899 632	154599 498	176661 530	197758 641	244325 806
RACCORDS ET ANALOGUES	1000 F TONNE	844592 5345	219088 1215	187357 989	211476 1439	197746 1206	277432 1540
MECANIQUE GENERALE ET DECOLLETAGE	1000 F TONNE	8007458 46228	2066427 11294	1846172 10279	2145236 11093	2149692 12802	2850894 15943
MATERIEL DE LUTTE CONTRE L'INCENDIE	1000 F TONNE	847722 7721	203261 1847	176179 1639	248806 2250	215210 2042	216259 2054
REPARATIONS ET AUTRES TRAVAUX A FACON	1000 F	4090395	1072972	738412	1156584	1003119	1506592
	1000 F TONNE	22158211 94169	5710703 23287	4824530 20416	6178022 24873	6039171 25861	7486480 30528
MATERIEL DE LEVAGE, DE MANUTENTION, DE PESAGE ET DE GENIE CIVIL							
TREUILS, CABESTANS, PALANS, CRICS ET VERINS	1000 F TONNE	572838 2283	146415 627	123469 496	167065 629	157413 642	239874 1581
GRUES FIXES, PONTS ROULANTS, PONTS PORTIQUES ET SIMILAIRES	1000 F TONNE	941154 7728	196221 1399	238247 2399	289462 2651	210561 2254	326088 2939
GRUES MOBILES	1000 F TONNE	80785 1183	20053 259	21503 300	22480 363	23884 399	196062 1026
ASCENSEURS, ESCALIERS ROULANTS ET SIMILAIRES (SAUF MATERIEL DE CHANTIER)	1000 F TONNE	2318324 13692	493216 3198	484616 2689	959608 4614	568258 2770	736550 3531
ENGINS DE MANUTENTION	1000 F TONNE	2471385 16414	611028 4164	556945 3887	744034 4541	579157 4214	885824 5464
BALANCES, PONTS ET AUTRES APPAREILS ET INSTRUMENTS DE PESAGE	1000 F TONNE	379820 2227	88989 406	90494 645	105949 663	98378 468	102939 624
MATERIEL DE GENIE CIVIL	1000 F TONNE	22607573 125695	6172310 34869	5481440 30687	5811483 31296	5165177 28263	7075152 37196
REPARATIONS ET AUTRES TRAVAUX A FACON	1000 F	3465411	725047	702583	955646	1253576	1023671
	1000 F TONNE	32837290 169222	8453279 44922	7699297 41103	9055727 44757	8057404 39010	10586160 52361
EQUIPEMENTS SPECIFIQUES ET INSTALLATIONS INDUSTRIELLES COMPLETES							
- POUR INDUSTRIES EXTRACTIVES ET CONNEXES	1000 F TONNE	1401314 10861	519414 3192	215460 1457	197984 1813	372574 3162	359796 3546

EXPEDITIONS DE L'INDUSTRIE DES FABRICATIONS METALLIQUES
 ETABLISSEMENTS OCCUPANT 5 OUVRIERS OU PLUS (SUITE)

	UNITE	ANNEE 1984	DEUXIEME TRIMESTRE 1984	TROISIEME TRIMESTRE 1984	QUATRIEME TRIMESTRE 1984	PREMIER TRIMESTRE 1985	DEUXIEME TRIMESTRE 1985
- POUR INDUSTRIES ALIMENTAIRES	1000 F TONNE	1756146 15605	488800 3990	392347 3672	486723 4267	429761 3704	540592 4126
- POUR BOULANGERIE, PATISSERIE, CHARCUTE- RIE, BOUCHERIE, DEBITS DE BOISSONS ET GRANDES CUISINES	1000 F TONNE	1370741 5096	383940 1483	287560 1022	341631 1272	339476 1131	573908 1944
- POUR INDUSTRIES CHIMIQUES	1000 F TONNE	2015922 9652	424338 1966	577106 2741	529513 2403	516427 2301	727297 2715
- POUR LE TRAITEMENT DES EAUX, DES BOUES ET DES IMMONDICES	1000 F TONNE	745781 3118	163667 766	185108 783	212658 818	178949 801	197548 823
- POUR LE CONDITIONNEMENT ET L'EMBALLAGE ET LA DISTRIBUTION AUTOMATIQUE	1000 F TONNE	2332956 4512	636963 1329	619128 1305	532997 1059	583445 864	776050 1145
- POUR LA FABRICATION ET LE TRAVAIL DU VERRE ET DES OUVRAGES EN VERRE	1000 F TONNE	599031 1837	174249 584	81585 330	135255 597	148983 479	106811 512
- POUR L'INDUSTRIE DU PAPIER, DU CARTON, DE L'IMPRIMERIE ET DES ARTS GRAPHIQUES	1000 F TONNE	1040497 1672	245624 402	246800 396	302796 453	292837 427	382300 552
- POUR L'INDUSTRIE DU CAOUTCHOUC ET DES MATIERES PLASTIQUES	1000 F TONNE	509218 599	152700 209	112839 120	127324 101	138656 167	172195 255
- POUR L'INDUSTRIE SIDERURGIQUE ET LA FONDERIE	1000 F TONNE	1463208 3908	403393 978	345184 1032	310403 1117	257025 869	200601 999
- POUR LES INDUSTRIES DES MINERAUX NON METALLIQUES (1)	1000 F TONNE	1797665 7294	204880 2038	238014 1330	458995 2167	276276 2383	421032 3961
- POUR LES INDUSTRIES NON DENOMMEES AILLEURS (2)	1000 F TONNE	2635715 15655	852228 7074	375541 2694	927589 4475	624489 4931	825852 5208
REPARATIONS ET AUTRES TRAVAUX A FACON	1000 F	2316502	591933	627999	573090	593198	1219552
	1000 F TONNE	19984696 79809	5242129 24011	4304671 16882	5136958 20542	4752096 21219	6503534 25786
TRACTEURS ET MACHINES AGRICOLES							
TRACTEURS, MATERIEL DE TRAVAIL DU SOL ET POUR SEMIS, PLANTATION, DISTRIBUTION D'ENGRAIS ET PROTECTION DES CULTURES	1000 F TONNE	11297151 62060	3151148 16967	2540396 14163	2691310 14532	2898398 15162	3358863 18216
MATERIEL DE RECOLTE ET DE BATTAGE, DE SELECTION ET DE CONDITIONNEMENT APRES RECOLTE ET DIVERS	1000 F TONNE	12633719 78312	3506331 20322	2863352 18186	2952406 18857	3664176 19426	4641581 26941
REPARATIONS ET AUTRES TRAVAUX A FACON	1000 F	385146	85944	90805	119597	84750	125608
	1000 F TONNE	24316016 140372	6743423 37289	5494553 32349	5763313 33389	6647324 34588	8126052 45157
APPAREILS DE MESURE NON ELECTRIQUES, DE LABORATOIRE ET ANALOGUES							
COMPTEURS DE GAZ, COMPTEURS D'EAU ET AUTRES APPAREILS DE MESURE	1000 F TONNE	2151757 9456	564918 2550	490924 2146	562683 2307	662506 2643	928407 3662
MACHINES A ECRIRE, DE BUREAU, STATISTI- QUES, COMPTABLES, ETC... - AUTRES APPA- REILS DE FINE MECANIQUE, ET DIVERS	1000 F TONNE	5436948 2319	1364345 501	1589521 598	1295075 523	1548111 361	1494341 529
REPARATIONS ET AUTRES TRAVAUX A FACON	1000 F	248719	62508	57858	74895	52606	73810
	1000 F TONNE	7837424 11775	1991771 3051	2138303 2744	1932653 2830	2263223 3004	2496558 4191

 (1) BRIQUETTERIES, INDUSTRIES CERAMIQUES, TRAVAIL DE LA PIERRE ET DU MARBRE, CIMENTERIES, FABRICATION DE LA CHAUX ET DU PLATRE
 (2) Y COMPRIS LES FOURS INDUSTRIELS A COMBUSTIBLES ET LEURS BRULEURS

EXPEDITIONS DE L'INDUSTRIE DES FABRICATIONS METALLIQUES
 ETABLISSEMENTS OCCUPANT 5 OUVRIERS OU PLUS (SUITE)

	UNITE	ANNEE 1984	DEUXIEME TRIMESTRE 1984	TROISIEME TRIMESTRE 1984	QUATRIEME TRIMESTRE 1984	PREMIER TRIMESTRE 1985	DEUXIEME TRIMESTRE 1985
ARMES ET MUNITIONS							
ARMES DE CHASSE, DE TIR, A ALARME, DE GUERRE, DE DEFENSE ET SIMILAIRES, Y C. LES TRAVAUX A FACON ET LES REPARATIONS	1000 F TONNE	17692092 56945	5294169 19408	3927856 16369	5269577 14741	4212182 8437	4256014 5577
	1000 F TONNE	17692092 56945	5294169 19408	3927856 16369	5269577 14741	4212182 8437	4256014 5577
INDUSTRIE AERONAUTIQUE							
AVIONS ET AUTRES ENGINs VOLANTS, Y COM- PRIS LES TRAVAUX A FACON ET LES REPARA- TIONS	1000 F	10857787	2696019	1689624	3868018	3731265	4580503
	1000 F	10857787	2696019	1689624	3868018	3731265	4580503
MATERIEL ELECTRIQUE D'EQUIPEMENT							
MACHINES ELECTRIQUES ROTATIVES	1000 F TONNE	3079666 6069	866316 1926	679466 1199	977475 1530	964789 1635	793451 1420
	1000 F TONNE	3615121 28485	761046 5897	915490 5941	1037360 7037	746465 5737	1186903 10463
TRANSFORMATEURS INDUSTRIELS	1000 F TONNE	3615121 28485	761046 5897	915490 5941	1037360 7037	746465 5737	1186903 10463
CONVERTISSEURS STATIQUES - CONDENSATEURS INDUSTRIELS - ELECTRO-AIMANTS	1000 F TONNE	1752992 3794	429083 937	405274 886	522727 1090	472299 965	388279 831
APPAREILLAGE ELECTRIQUE INDUSTRIEL :							
-HAUTE TENSION	1000 F TONNE	1475923 6000	257414 402	209557 296	263205 335	300906 411	340759 408
	1000 F TONNE	4047366 20192	978738 5037	840342 4169	1223612 5282	1209975 5715	1177060 5352
-BASSE TENSION (Y COMPRIS LES RELAIS)	1000 F TONNE	4047366 20192	978738 5037	840342 4169	1223612 5282	1209975 5715	1177060 5352
ENSEMBLES PREFABRIQUES HAUTE ET BASSE TENSION	1000 F TONNE	1813231 4438	458822 1169	439136 976	511520 1225	376588 811	383384 635
APPAREILS DE COMMANDE , POTENTIOMETRES ET RHEOSTATS	1000 F TONNE	1139202 1068	304388 336	227081 210	337497 235	401083 326	416940 494
FOURS INDUSTRIELS ET DE LABORATOIRE	1000 F TONNE	2489438 21561	623585 5782	522734 4357	703647 5703	592164 5030	650418 5486
MACHINES ET APPAREILS DE SOUDAGE ET DE DECOUPAGE	1000 F TONNE	174910 237	56120 67	32964 51	43535 67	37103 54	58445 86
	1000 F TONNE	960477 7845	237505 2092	222242 1797	264348 2116	307018 2433	294209 2137
ELECTRODES ET AUTRES PRODUITS D'APPORT	1000 F TONNE	960477 7845	237505 2092	222242 1797	264348 2116	307018 2433	294209 2137
ISOLANTS POUR L'ELECTRICITE	1000 F TONNE	789962 1609	202513 379	158835 347	210164 427	229083 494	250477 450
FILS ET CABLES ELECTRIQUES - TUBES POUR CANALISATIONS	1000 F TONNE	13888776 118849	3837853 33472	3063683 26357	3571094 28562	3508048 28451	4115921 32565
	1000 F TONNE	2898234 15517	692188 3700	660991 3441	813908 4210	720035 3524	907837 4006
MATERIEL D'ECLAIRAGE INDUSTRIEL ET PU- BLIC	1000 F TONNE	2898234 15517	692188 3700	660991 3441	813908 4210	720035 3524	907837 4006
AUTRE MATERIEL ELECTRIQUE D'EQUIPEMENT	1000 F TONNE	2149386 6985	628093 2137	513315 1630	603552 1803	661064 1925	652219 1702
REPARATIONS ET AUTRES TRAVAUX A FACON	1000 F	6749244	1658336	1508904	1966844	1509435	1853782
	1000 F TONNE	47023928 242649	11992000 63333	10400014 51657	13050488 59822	12036055 57511	13470084 66035

EXPEDITIONS DE L'INDUSTRIE DES FABRICATIONS METALLIQUES
 ETABLISSEMENTS OCCUPANT 5 OUVRIERS OU PLUS (SUITE)

	UNITE	ANNEE 1984	DEUXIEME TRIMESTRE 1984	TROISIEME TRIMESTRE 1984	QUATRIEME TRIMESTRE 1984	PREMIER TRIMESTRE 1985	DEUXIEME TRIMESTRE 1985
TELECOMMUNICATIONS, ELECTRONIQUE PROFESSIONNELLE, AUTOMATION							
APPAREILS ET INSTALLATIONS DE TELECOMMUNICATIONS POUR LA TELEPHONIE ET LA TELEGRAPHIE	1000 F TONNE	26869651 8060	6580240 2003	5729917 1928	8302625 2216	6399259 1450	8219084 2721
APPAREILS ET INSTALLATIONS D'EMISSION ET DE TRANSMISSION POUR TELECOMMUNICATIONS	1000 F TONNE	2827241 429	831361 77	444016 109	788071 101	677129 275	843630 245
APPAREILS ELECTRIQUES DE SIGNALISATION ACOUSTIQUE ET VISUELLE	1000 F TONNE	2990653 3721	702796 331	451159 276	690947 380	533494 301	638435 128
INFORMATIQUE ET CONTROLE INDUSTRIEL	1000 F TONNE	9337257 2245	2211535 713	2266383 427	2809983 356	2530286 336	2790047 836
APPAREILS D'ELECTRICITE MEDICALE ET TOUS AUTRES APPAREILS A RADIATIONS	1000 F TONNE	1638636 709	396275 167	344407 151	406417 256	446547 234	425408 213
COMPOSANTS ACTIFS ET PASSIFS	1000 F TONNE	6673011 5	1632434 0	1520028 2	1772084 0	1875581 3	1994176 14
ELECTRONIQUE PROFESSIONNELLE	1000 F TONNE	2489989 590	655608 200	479043 77	815816 139	791966 197	643982 264
REPARATIONS ET AUTRES TRAVAUX A FACON	1000 F	6343871	1600009	1204998	1779982	1385452	1619453
	1000 F TONNE	59170309 15759	14610258 3491	12439951 2970	17365925 3448	14639714 2798	17174215 4421
MATERIEL ELECTRIQUE DE CONSOMMATION ELECTRONIQUE POUR LE GRAND PUBLIC							
PETIT MATERIEL D'INSTALLATION	1000 F TONNE	4158517 40426	745435 8965	554000 6691	752818 9479	810979 9923	865191 10218
APPAREILS ELECTRODOMESTIQUES - APPAREILS TOURNANTS	1000 F TONNE	272351 999	71062 243	55803 205	71086 315	64070 253	100564 416
MACHINES A LAVER, A USAGE DOMESTIQUE	1000 F TONNE PIECE	527908 1683 158299	121554 401 34648	122024 393 36991	182468 571 57653	79185 263 21409	84286 259 23101
APPAREILS ELECTROTHERMIQUES DOMESTIQUES	1000 F TONNE	2560718 11787	649439 2940	542621 2504	834301 3882	536089 2295	683788 3604
RECEPTEURS DE TELEVISION (PORTATIFS, DOMESTIQUES "NOIR ET BLANC" ET "COULEUR")	1000 F TONNE PIECE	11285127 25915 798543	2926506 5487 197910	2104435 4359 157290	2595069 5329 191871	3561371 6717 246712	2899871 5264 193450
RECEPTEURS DE RADIO DE TOUS GENRES, ELECTROPHONES, ENREGISTREURS, PICK-UP ET TOURNE DISQUES(1)	1000 F TONNE PIECE	12336279 13876 975560	2774366 3145 170326	2662798 3317 236274	3705962 3590 331053	2972029 4333 238121	3358488 3394 213205
ARTICLES DE LUSTRIERIE, LEURS PARTIES ET PIECES	1000 F TONNE	2336117 9791	543215 2351	500451 2041	646509 2686	605401 2392	817454 3550
AUTRES ARTICLES D'ECLAIRAGE INTERIEUR	1000 F TONNE	6230186 5214	1657882 1564	1196054 1477	1788688 1445	1720938 1502	1747463 1365
PILES ET ACCUMULATEURS	1000 F TONNE	8501917 64808	2020691 15505	1800582 13793	2540169 19147	2506958 18601	2320969 16153
AUTRE MATERIEL N.D.A.	1000 F TONNE	813991 178	249900 48	122821 24	185500 88	201735 32	203842 132
REPARATIONS ET AUTRES TRAVAUX A FACON	1000 F	358480	89968	74768	96055	86209	101302
	1000 F TONNE	49381591 174677	11850018 40649	9738357 34804	13398625 46532	13144964 46311	13183218 44355
TOTAL GENERAL :	1000 F TONNE	850908295 6117181	212127794 1592321	180418360 1342282	239516678 1571648	235465995 1634185	263970619 1814941

(1) LES ELECTROPHONES, ENREGISTREURS, PICK-UP ET TOURNE-DISQUES NE SONT PAS REPRIS DANS LE NOMBRE DE PIECES

PRODUCTION NETTE D'ELECTRICITE (EN MILLIONS DE KWH) (1)

	PAR CATEGORIE DE PRODUCTEURS			D'APRES LA NATURE DE COMBUSTIBLES					TOTALS			
	EN VUE DE LA DISTRIBUTION PUBLIQUE		AUTO-PRODUCTEURS INDUSTRIELS	CENTRALES THERMIQUES			CENTRALES HYDRAULIQUES	CENTRALES NUCLEAIRES	PRODUCTION	IMPORTATIONS	EXPORTATIONS	TOTAL ABSORBE PAR LES RESEAUX PLUS LES PERTES
				COMBUSTIBLES SOLIDES	COMBUSTIBLES LIQUIDES	GAZ						
	ENTREPRISES PUBL.	ENTREPRISES PRIV.										
1979	145	3680	312	993	1251	857.4	48	901.2	4137	561.4	663.7	4035
1980	146	3811	1018	1018	1432	717.2	74	984.6	4251	523.7	743.3	4032
1981	116	3628	271	1140	1101	647.6	89	1018.3	4015	475.3	438.7	4052
1982	96	3660	240	1305	972	384.2	86	1229.3	3996	402.2	360.6	4036
1983	107	3838	214	1147	529	487.8	97	1901.4	4159	340.3	363.3	4136
1984	96	3996	229	1237	342	432.9	109	2196.6	4321	371.1	345.3	4347
1983												
AOUT	75	3605	187	920	184	285.2	94	2367.3	3867	224.8	407.6	3884
SEPTEMBRE	82	3702	184	1130	309	358.2	87	2068.2	3967	215.2	268.5	3914
OCTOBRE	94	4205	228	1374	559	450.9	91	2037.1	4528	198.6	374.2	4352
NOVEMBRE	89	4280	261	1345	730	572.6	79	1879.5	4630	354.8	481.7	4503
DECEMBRE	91	4174	256	1350	546	568.4	104	1932.6	4521	497.3	354.0	4665
1984												
JANVIER	110	4487	227	1309	367	436.3	129	2559.1	4823	426.4	414.2	4835
FEVRIER	108	4177	232	1298	451	451.0	109	2182.9	4517	449.0	332.3	4633
MARS	124	4015	243	1475	472	489.5	106	1815.0	4381	550.6	218.8	4713
AVRIL	97	3869	221	1081	266	424.7	113	2279.0	4188	355.8	365.0	4178
MAI	72	3895	231	1303	433	464.9	91	1882.0	4197	358.1	271.7	4284
JUIN	87	3735	220	841	205	435.5	108	2434.9	4041	275.1	343.3	3973
JUILLET	72	3435	173	751	118	356.5	111	2331.1	3680	304.0	424.1	3560
AOUT	63	3649	185	1280	302	403.6	85	1835.9	3897	292.1	374.0	3822
SEPTEMBRE	79	3859	206	1536	440	433.2	93	1813.1	4144	377.3	332.8	4188
OCTOBRE	117	4294	263	1372	411	402.5	129	2338.2	4673	301.4	333.3	4641
NOVEMBRE	117	4277	280	1290	356	447.0	107	2454.5	4674	328.2	411.2	4591
DECEMBRE	106	4260	269	1322	282	449.8	125	2433.3	4635	428.7	322.5	4741
1985												
JANVIER	126	4854	244	1543	706	512.7	95	2343.9	5224	432.7	397.4	5259
FEVRIER	110	3986	225	1371	652	574.3	77	1625.4	4322	490.6	153.8	4659
MARS	103	4203	239	1533	347	631.4	91	1918.6	4545	508.1	182.9	4870
AVRIL	105	3729	216	1228	236	402.2	122	2036.7	4050	512.1	163.3	4399
MAI	102	3982	228	964	208	372.9	132	2612.8	4313	415.9	426.3	4302
JUIN	104	3946	210	906	244	358.0	121	2613.4	4260	212.3	356.6	4116
JUILLET	78	3596	171	882	158	314.5	112	2365.5	3844	408.0	555.8	3696
AOUT	106	3822	187	547	129	291.2	108	3019.3	4115	455.5	605.7	3965
SEPTEMBRE	118	4033	206	586	158	343.2	106	3130.3	4357	443.5	589.6	4211
OCTOBRE	129	4577	267	526	241	337.1	117	3717.0	4972	481.6	705.8	4748

DISTRIBUTION D'EAU

	VOLUME D'EAU CAPTE (1.000 M3)	VOLUME D'EAU CEDE PAR DES TIERS (1.000 M3)	TOTAL (1.000 M3)	VOLUME D'EAU CEDE A D'AUTRES SOCIETES ET PERTES (1.000 M3)	VOLUME DISPONIBLE POUR LA DISTRIBUTION (1.000 M3)
1979	50969	10908	61876	15450	46426
1980	52053	10862	62915	15719	47196
1981	52192	10713	62904	15926	47228
1982	53850	10908	64758	16356	48402
1983	54148	11032	65180	16759	48421
1984	54835	10952	65787	16751	49036
1983					
AOUT	56559	11804	68363	17767	50596
SEPTEMBRE	55229	11734	66963	17385	49578
OCTOBRE	55991	10795	66785	17124	49662
NOVEMBRE	52373	10939	63312	16352	46961
DECEMBRE	54850	11848	66699	18261	48437
1984					
JANVIER	55089	11144	66233	16899	49334
FEVRIER	51966	10652	62619	15791	46827
MARS	57041	11239	68281	17702	50579
AVRIL	54525	10971	65495	16518	48977
MAI	54444	11101	65545	16466	49080
JUIN	54822	11059	65881	16613	49268
JUILLET	55275	11312	66587	17039	49548
AOUT	56669	11683	68352	17587	50764
SEPTEMBRE	53998	10718	64717	16180	48537
OCTOBRE	56564	10576	67141	17203	49938
NOVEMBRE	55585	10458	66043	16604	49439
DECEMBRE	52040	10511	62551	16409	46142
1985					
JANVIER	58800	12018	70818	18036	52782
FEVRIER	55305	11352	66657	17011	49645
MARS	59555	11162	70717	18473	52244
AVRIL	55740	11719	67458	17457	50001
MAI	58683	11792	70475	18005	52471
JUIN	56169	11396	67566	17018	50547
JUILLET	58351	11368	69719	18221	51498
AOUT	55963	12262	68225	17777	50447

III. EMPLOI

A. PERSONNEL RECENSE DANS LES ETABLISSEMENTS ASSUJETTIS A UNE STATISTIQUE MENSUELLE D'ACTIVITE INDUSTRIELLE (1)

	UNITE	ANNEE	AVRIL	MAI	JUIN	JUILLET	AOUT
		1984	1985	1985	1985	1985	1985
INDUSTRIE EXTRACTIVES							
MINES DE HOUILLE : PRESENTS (2)	EMPL.	701	-	-	-	-	-
	OUVR.	14606	-	-	-	-	-
	100 H.	2657	-	-	-	-	-
MINES DE HOUILLE : INSCRITS (3)							
-A) BELGES	EMPL.	-	-	-	-	-	-
	OUVR.	11348	-	-	-	-	-
	100 H.	-	-	-	-	-	-
-B) ETRANGERS	EMPL.	-	-	-	-	-	-
	OUVR.	6325	-	-	-	-	-
	100 H.	-	-	-	-	-	-
CARRIERES	EMPL.	534	494	490	491	491	497*
	OUVR.	2418	2134	2191	2159	2147	2198*
	100 H.	2801	2861	2691	2773	1298	2669*
CHAUX, CALCAIRE ET DERIVES	EMPL.	652	657	649	656	658	658
	OUVR.	2549	2570	2544	2559	2540	2557
	100 H.	3232	3491	3792	3367	2880	3115
INDUSTRIES ALIMENTAIRES							
CONFITURE	EMPL.	148	153	131	128	-	-
	OUVR.	481	470	374	378	-	-
	100 H.	607	607	399	415	-	-
MARGARINE	EMPL.	615	577	572	572	580	-
	OUVR.	512	502	497	496	489	-
	100 H.	681	671	585	613	537	-
HUILES VEGETALES ET ANIMALES	EMPL.	496	521	515	517	545	539
	OUVR.	778	775	771	773	802	772
	100 H.	995	1037	951	1004	816	1023
ALIMENTS COMPOSES POUR ANIMAUX	EMPL.	1366	1320	1335	1241	-	-
	OUVR.	2928	2794	2770	2751	-	-
	100 H.	4244	3986	3859	4507	-	-
AUTRES INDUSTRIES ALIMENTAIRES (4)	EMPL.	5363	5480	5434	5493	5478	-
	OUVR.	18966	18409	18318	18686	19238	-
	100 H.	24782	24149	22595	23525	18211	-
INDUSTRIE DU TABAC	EMPL.	1479	1474	1487	1485	1488	1470
	OUVR.	4284	4285	4286	4287	4289	4316
	100 H.	5223	5484	5378	5430	3639	4984

(1) LES UNITES PORTENT RESPECTIVEMENT SUR LE NOMBRE D'EMPLOYES ET D'OUVRIERS INSCRITS SUR L'ETAT DE PAIEMENT COMPRENANT LE 15 DU MOIS AINSI QUE SUR LE NOMBRE D'HEURES-OUVRIERS (X100)

(2) IL S'AGIT DU NOMBRE DE PRESENCES PAR JOUR OUVRE ET DU NOMBRE DE POSTES EFFECTUES

(3) OUVRIERS INSCRITS A LA FIN DE L'ANNEE OU DU MOIS

(4) A L'EXCLUSION, EN PARTICULIER, DE L'ABATTAGE DU BETAIL, DES LAITERIES, BEURRERIES, FROMAGERIES, DE LA MEUNERIE, DES BOULANGERIES ET PATISSERIES, DES FABRIQUES DE SUCRE. LE PERSONNEL OCCUPE DANS CES ACTIVITES EST REPRIS AU TABLEAU B CI-APRES

III. EMPLOI

A. PERSONNEL RECENSE DANS LES ETABLISSEMENTS ASSUJETTIS A UNE STATISTIQUE MENSUELLE D'ACTIVITE INDUSTRIELLE (1) (SUITE)

	UNITE	ANNEE		AVRIL	MAI	JUIN	JUILLET	AOUT
		1984	1985	1985	1985	1985	1985	1985
INDUSTRIE TEXTILE								
1. FILATURE :								
- COTON: COTON FIN (3)	EMPL.	345	346	345	344	338	338	338
	OUVR.	3133	3112	3111	3089	3087	3087	3087
	100 H.	1381	1509	1375	1419*	1063	1063	1063
- CARDES FILEUSES (3)	EMPL.	-	-	-	-	-	-	-
	OUVR.	-	-	-	-	-	-	-
	100 H.	-	-	-	-	-	-	-
- COCONS (3)	EMPL.	-	-	-	-	-	-	-
	OUVR.	32	31	32	32	33	-	-
	100 H.	1	1	1	-	-	-	-
- LAINE CARDEE	EMPL.	256	260	263	262	255	257	257
	OUVR.	2448	2550	2527	2532	2456	2468	2468
	100 H.	3112	3218	3034	3193	1250	2760	2760
- LAINE PEIGNEE	EMPL.	542	558	560	558	554	558	558
	OUVR.	4246	4295	4259	4256	4222	4227	4227
	100 H.	4841	5460	4805	5013	2853	4303	4303
- LIN ET CHANVRE (3)	EMPL.	64	67	67	67	67	66	66
	OUVR.	1209	1241	1238	1230	1212	1206	1206
	100 H.	69	63	56	59	42	36	36
- JUTE	EMPL.	69	72	72	72	72	72	72
	OUVR.	587	573	553	556	553	541	541
	100 H.	687	677	580	585	402	413	413
- FILATURE ET CORDERIE DE FIBRES DURES	EMPL.	59	58	57	60	57	59	59
	OUVR.	483	485	480	481	495	476	476
	100 H.	599	711	615	430	498	411	411
2. TISSAGE	EMPL.	3863	3876	3876*	3876*	3865*	-	-
	OUVR.	20666	20747	20679*	20658*	20262*	-	-
	100 H.	25024	26189	24384*	25483*	17357*	-	-
3. BONNETERIE	EMPL.	739	709	703	702	709	698*	698*
	OUVR.	7422	7146	7169	7178	7133	7181*	7181*
	100 H.	8096	8422	8073	8778	3770	7356*	7356*
4. AUTRES INDUSTRIES :								
- LAVAGE ET CARBONISAGE DE LA LAINE	EMPL.	32	35	36	36	35	34	34
	OUVR.	299	295	297	296	293	301	301
	100 H.	374	421	378	432	92	383	383
- PEIGNAGE DE LA LAINE	EMPL.	64	64	63	63	63	62	62
	OUVR.	510	550	549	544	547	542	542
	100 H.	615	749	695	729	373	624	624
- FILETERIES (2)	EMPL.	88	86	86	86	86	86	86
	OUVR.	348	354	351	352	351	351	351
	100 H.	419	519	476	510	295	295	295
- QUATE	EMPL.	56	39	38	38	39	39	39
	OUVR.	239	197	197	197	198	198	198
	100 H.	334	309	291	304	260	132	132
- FEUTRE	EMPL.	70	69	68	69	68	68	68
	OUVR.	262	276	277	276	277	275	275
	100 H.	326	372	383	391	173	378	378
- RUBANERIE	EMPL.	203	208	207	188	189	191	191
	OUVR.	1014	964	962	834	840	846	846
	100 H.	1198	1171	1040	1048	538	790	790

(1) LES UNITES PORTENT RESPECTIVEMENT SUR LE NOMBRE D'EMPLOYES ET D'OUVRIERS INSCRITS SUR L'ETAT DE PAIEMENT COMPRENANT LE 15 DU MOIS AINSI QUE SUR LE NOMBRE D'HEURES-OUVRIERS (X100)

(2) LES CHIFFRES DU MOIS D'AOUT COUVRENT EGALEMENT LE MOIS DE JUILLET

(3) IL S'AGIT POUR CES BRANCHES DE CERTAINES DE MILLIERS DE BROCHES-HEURES. POUR LES FILATURES DE COTON FIN ET LES CARDES FILEUSES, LES CHIFFRES DU MOIS D'AOUT COUVRENT EGALEMENT LE MOIS DE JUILLET

III. EMPLOI

A. PERSONNEL RECENSE DANS LES ETABLISSEMENTS ASSUJETTIS A UNE STATISTIQUE MENSUELLE D'ACTIVITE INDUSTRIELLE (1) (SUITE)

	UNITE	ANNEE	AVRIL	MAI	JUIN	JUILLET	AOUT
		1984	1985	1985	1985	1985	1985
CHAUSSURES, VETEMENT ET CONFECTION							
CHAUSSURES	EMPL.	143	134	140	140	140	142
	OUVR.	1686	1562	1550	1550	1546	1550
	100 H.	1900	1763	1667	1899	868	1704
PANTOUFLES	EMPL.	28	25	24	23	23	23
	OUVR.	282	267	265	265	262	266
	100 H.	365	320	310	336	161	332
GANTERIES MAROQUINERIES ET ARTICLES EN CUIR N.D.A.	EMPL.	161	156	154	153	-	-
	OUVR.	772	754	757	756	-	-
	100 H.	905	979	878	914	-	-
VETEMENT ET CONFECTION (2)	EMPL.	3349	3160	3109	3092	3069*	3083*
	OUVR.	28298	27297	26951	26947	26669*	27356*
	100 H.	31677	32329	28701	32769	17510*	29484*
BOIS, PAPIER							
SCIAGE, ETC...	EMPL.	331	309	308	306	305*	306*
	OUVR.	2021	1943	1940	1926	1920*	1929*
	100 H.	2653	2862	2585	2857	1403*	2386*
BOIS ET INDUSTRIES CONNEXES (2)	EMPL.	3540	3480	3383	3358	3332	3354*
	OUVR.	23034	22238	22050	21996	21813	21939*
	100 H.	28520	29839	27444	29394	14577	23569*
MEUBLES	EMPL.	1675	1631	1540	1535	1529	1542*
	OUVR.	11530	10939	10755	10724	10738	10768*
	100 H.	14353	14854	13264	14474	6420	11954*
SIEGES	EMPL.	592	578	578	579	570	571*
	OUVR.	3859	3749	3748	3717	3645	3653*
	100 H.	4522	4733	4626	4680	2024	3447*
MENUISERIE	EMPL.	490	500	506	504	494	499*
	OUVR.	3034	3013	3042	3044	3030	3059*
	100 H.	3686	4041	3881	4214	2245	3473*
BOISSELLERIE	EMPL.	151	144	141	127	131	129*
	OUVR.	873	862	842	855	854	803*
	100 H.	1106	1113	942	1034	609	793*
- LAVAGE ET CARBONISAGE DE LA LAINE	EMPL.	32	35	36	36	35	34
	OUVR.	299	295	297	296	293	301
	100 H.	374	421	378	432	92	383
- PEIGNAGE DE LA LAINE	EMPL.	64	64	63	63	63	62
	OUVR.	510	550	549	544	547	542
	100 H.	615	749	695	729	373	624
- FILETERIES (2)	EMPL.	88	86	86	86	86	86
	OUVR.	348	354	351	352	351	351
	100 H.	419	519	476	510	295	295
- QUATE	EMPL.	56	39	38	38	39	39
	OUVR.	239	197	197	197	198	198
	100 H.	334	309	291	304	260	132
- FEUTRE	EMPL.	70	69	68	69	68	68
	OUVR.	262	276	277	276	277	275
	100 H.	326	372	383	391	173	378
- RUBANERIE	EMPL.	203	208	207	188	189	191
	OUVR.	1014	964	962	834	840	846
	100 H.	1198	1171	1040	1048	538	790

(1) LES UNITES PORTENT RESPECTIVEMENT SUR LE NOMBRE D'EMPLOYES ET D'OUVRIERS INSCRITS SUR L'ETAT DE PAIEMENT COMPRENANT LE 15 DU MOIS AINSI QUE SUR LE NOMBRE D'HEURES-OUVRIERS (X100)

(2) LES CHIFFRES DU MOIS D'AOUT COUVRENT EGALEMENT LE MOIS DE JUILLET

(3) IL S'AGIT POUR CES BRANCHES DE CENTAINES DE MILLIERS DE BROCHES-HEURES. POUR LES FILATURES DE COTON FIN ET LES CARDES FILEUSES, LES CHIFFRES DU MOIS D'AOUT COUVRENT EGALEMENT LE MOIS DE JUILLET

III. EMPLOI

A. PERSONNEL REENSE DANS LES ETABLISSEMENTS ASSUJETTIS A UNE STATISTIQUE MENSUELLE D'ACTIVITE INDUSTRIELLE (1) (SUITE)

	UNITE	ANNEE	AVRIL	MAI	JUIN	JUILLET	AOUT
		1984	1985	1985	1985	1985	1985
TANNERIE	EMPL.	111	124	114	114	113	123
	OUVR.	749	763	769	767	765	759
	100 H.	988	1166	964	1074	484	874
CAOUTCHOUC	EMPL.	1374	1361	1353	1354	1349	1347
	OUVR.	3901	3894	3865	3881	3860	3858
	100 H.	5101	5587	5083	5438	2802	4176
INDUSTRIES CHIMIQUES							
SAVON	EMPL.	2330	2098	2080	2090	2043	-
	OUVR.	2394	2217	2232	2265	2330	-
	100 H.	3055	3058	2918	3088	2304	-
AUTRES INDUSTRIES CHIMIQUES (2) (3)	EMPL.	16379	16536	16516	16494	16620	16550
	OUVR.	23271	23092	23118	23023	23010	23033
	100 H.	30391	31011	30217	30666	25205	25496
INDUSTRIE DES DERIVES DU PETROLE ET DU CHARBON							
RAFFINERIES DE PETROLE	EMPL.	1052	969	968	965	965	951
	OUVR.	1084	904	900	900	902	915
	100 H.	1405	1587	1215	1058	1014	987
AGGLOMERES DE HOUILLE	EMPL.	2	1	-	-	-	-
	OUVR.	9	8	-	-	-	-
	100 H.	14	2149	-	-	-	-
COKERIES	EMPL.	276	266	262	263	-	-
	OUVR.	2358	2332	2334	2364	-	-
	100 H.	3229	3078	3165	3069	-	-
INDUSTRIE METALLURGIQUE							
SIDERURGIE EXCEPTE LES USINES PRODUISANT UNIQUEMENT DES ACIERS DE MOULAGE	EMPL.	7676	7404	7310	7333	7263	-
	OUVR.	30057	28151	27628	27671	27538	-
	100 H.	39380	39218	37602	37825	31149	-
SIDERURGIE USINES PRODUISANT UNIQUEMENT DES ACIERS DE MOULAGE	EMPL.	171	111	110	109	108	-
	OUVR.	770	560	562	575	566	-
	100 H.	870	656	653	691	349	-
METAUX NON FERREUX ET LEURS ALLIAGES	EMPL.	3537	3572	3598	3561	3590	3587
	OUVR.	9772	9804	9809	9766	9922	9800
	100 H.	12637	13401	12641	12457	9937	10871
FONDERIES DE METAUX NON FERREUX	EMPL.	208	194	194	193	190*	192*
	OUVR.	1006	1058	1040	1038	1032*	1032*
	100 H.	1269	1380	1241	1303	771*	987*
FABRICATIONS METALLIQUES (2)	EMPL.	65549	64518	64421	64380	64361*	64203*
	OUVR.	185888	183915	183782	183927	184166*	183769*
	100 H.	229521	248480*	239122	242567	141269*	195891*
ACIERIES DE MOULAGE	EMPL.	812	701	709	701	667*	669*
	OUVR.	1936	1584	1554	1523	1557*	1558*
	100 H.	2548	1939	1928	1954	804*	1981*
FONDERIES DE FER	EMPL.	358	360	346	352	344*	333*
	OUVR.	1890	1955	1913	1911	1860*	1823*
	100 H.	2265	2629	2407	2533	1197*	2113*
TREFILERIE, ETIRAGE, LAMINAGE A FROID, ETC...	EMPL.	2120	2133	2159	2164	2167*	2170*
	OUVR.	8940	8472	8486	8494	8506*	8505*
	100 H.	11932	11542	13307	11933	3750*	9830*
FORGE, ESTAMPE, GROS EMBOUTISSAGE ET INDUSTRIES CONNEXES	EMPL.	948	969	961	960	966*	948*
	OUVR.	3148	3087	3060	3048	3033*	2958*
	100 H.	3882	4192	3874	4080	1728*	3241*

(1) LES UNITES PORTENT RESPECTIVEMENT SUR LE NOMBRE D'EMPLOYES ET D'OUVRIERS INSCRITS SUR L'ETAT DE PAIEMENT
COMPRENANT LE 15 DU MOIS AINSI QUE SUR LE NOMBRE D'HEURES-OUVRIERS (X100)

(2) PERSONNEL DES ETABLISSEMENTS OCCUPANT 5 OUVRIERS OU PLUS

(3) Y COMPRIS L'INDUSTRIE DE L'AZOTE

III. EMPLOI

A. PERSONNEL RECENSE DANS LES ETABLISSEMENTS ASSUJETTIS A UNE STATISTIQUE MENSUELLE D'ACTIVITE INDUSTRIELLE (1) (SUITE)

	UNITE	ANNEE	AVRIL	MAI	JUIN	JUILLET	AOUT
		1984	1985	1985	1985	1985	1985
TRAVAIL DE LA TOLE ET FABRICATION METALLIQUES DIVERSES	EMPL.	2005	1957	1978	1960	1963*	1983*
	OUVR.	10247	10178	10190	10081	10061*	10213*
	100 H.	13312	13964	13368	13649	9567*	12880*
ACCESSOIRES METALLIQUES DU BATIMENT	EMPL.	3077	2926	2908	2892	2888*	2891*
	OUVR.	11097	11043	11080	11024	10991*	11110*
	100 H.	13938	15230	14225	15141	7808*	12567*
PONTS, CHARPENTES, CHAUDRONNERIES ET CHAUDIERES	EMPL.	2617	2534	2532	2536	2548*	2567*
	OUVR.	8770	8882	8869	8947	9101*	9038*
	100 H.	10614	12176	12217	12398	7809*	9398*
CONSTRUCTION NAVALE	EMPL.	1456	1394	1382	1382	1402*	1412*
	OUVR.	5073	4979	5149	5054	4985*	5213*
	100 H.	6111	6461	6689	6264	3553*	5770*
MATERIEL DE CHEMIN DE FER ET TRAMWAYS	EMPL.	641	579	572	575	572*	594*
	OUVR.	1833	1652	1681	1658	1707*	1579*
	100 H.	2117	2292	2010	2105	885*	2057*
AUTOMOBILE, CYCLE ET INDUSTRIES CONNEXES	EMPL.	8043	7859	7843	7844	7855*	7907*
	OUVR.	44140	44650	44496	44557	44502*	44555*
	100 H.	53603	59271	56605	58521	39682*	41204*
MACHINES MOTRICES, PNEUMATIQUES ET HYDRAULIQUES	EMPL.	3529	3546	3536	3528	3568*	3544*
	OUVR.	6312	6521	6533	6530	6547*	6477*
	100 H.	8161	9438	8743	9030	4502*	7453*
MACHINES-OUTILS ET INDUSTRIES CONNEXES	EMPL.	1762	1754	1760	1755	1782*	1792*
	OUVR.	4390	4446	4465	4460	4497*	4528*
	100 H.	5716	6506	6067	6405	3029*	5265*
MACHINES TEXTILES ET ACCESSOIRES	EMPL.	949	955	965	959	971*	980*
	OUVR.	3073	3101	3090	3066	3093*	3149*
	100 H.	4052	4428	4295	4126	1829*	3688*
CONSTRUCTIONS MECANIQUES DIVERSES	EMPL.	2401	2408	2403	2418	2394*	2406*
	OUVR.	7425	7806	7702	7840	7802*	8110*
	100 H.	9610	11159	10231	10771	6668*	9305*
APPAREILS DE LEVAGE, MANUTENTION ET PESAGE	EMPL.	2980	2831	2833	2825	2831*	2815*
	OUVR.	7015	7086	7096	7129	7128*	7118*
	100 H.	8843	9583	9246	9503	7946*	8172*
APPAREILS ET INSTALLATIONS POUR DIVERSES INDUSTRIES	EMPL.	4034	3949	3975	3965	3987*	3783*
	OUVR.	10246	10102	10188	10223	10231*	9876*
	100 H.	13351	15684	13389	13828	8614*	9382*
CONSTRUCTION ELECTRIQUE	EMPL.	22816	22658	22566	22591	22499*	22448*
	OUVR.	39662	38548	38476	38591	38798*	38232*
	100 H.	48338	50251	49696	49031	26919*	41415*
APPAREILS DE MESURE, DE LABORATOIRE, ETC ...	EMPL.	706	658	657	657	645*	650*
	OUVR.	1298	1265	1238	1280	1243*	1264*
	100 H.	1539	1735	1637	1659	787*	1537*
ARMES ET MUNITIONS	EMPL.	2238	2265	2256	2245	2244*	2244*
	OUVR.	5906	5194	5157	5115	5141*	5081*
	100 H.	6132	6008	5432	5715	2570*	5062*
INDUSTRIE AERONAUTIQUE	EMPL.	2057	2082	2080	2071	2068*	2067*
	OUVR.	3488	3364	3359	3396	3383*	3382*
	100 H.	3458	3995	3754	3923	1622*	3573*

(1) LES UNITES PORTENT RESPECTIVEMENT SUR LE NOMBRE D'EMPLOYES ET D'OUVRIERS INSCRITS SUR L'ETAT DE PAIEMENT COMPRENANT LE 15 DU MOIS AINSI QUE SUR LE NOMBRE D'HEURES-OUVRIERS (X100)

III. EMPLOI

A. PERSONNEL RECENSE DANS LES ETABLISSEMENTS ASSUJETTIS A UNE STATISTIQUE MENSUELLE D'ACTIVITE INDUSTRIELLE (1) (SUITE)

	UNITE	ANNEE	AVRIL	MAI	JUIN	JUILLET	AOUT
		1984	1985	1985	1985	1985	1985
INDUSTRIES DES PRODUITS MINERAUX NON METALLIQUES							
TERRE CUITE	EMPL.	207	205	203	202	203	204
	OUVR.	1702	1685	1669	1683	1687	1671
	100 H.	2028	2368	2235	2281	1710	2023
VERRE	EMPL.	3314	2992	3011	3014	3026	3021*
	OUVR.	11382	9902	10075	10163	10196	10093*
	100 H.	15091	13923	13372	14185	10572	11532*
CIMENT	EMPL.	742	723	724	719	720	722
	OUVR.	1918	1846	1843	1853	1670	1732
	100 H.	2296	2390	2244	2228	1690	1958
CERAMIQUE	EMPL.	642	604	585	586	590	583
	OUVR.	3230	2933	2950	2981	2940	2985
	100 H.	4225	4277	4058	4120	3731	2972
TRANSFORMATION DES MATIERES PLASTIQUES (2)	EMPL.	4235	4440*	4420*	4479*	4488*	4528*
	OUVR.	13301	13890*	13853*	14165*	14107*	14198*
	100 H.	17280	18211*	18332*	19836*	11625*	17338*
CONSTRUCTION (3)							
-TRAVAUX PUBLICS :							
- GROS-OEUVRE	EMPL.	-	-	-	-	-	-
	OUVR.	-	-	-	-	-	-
	100 H.	-	-	-	-	-	-
- PARACHEVEMENT	EMPL.	-	-	-	-	-	-
	OUVR.	-	-	-	-	-	-
	100 H.	-	-	-	-	-	-
-TRAVAUX PRIVES :							
- GROS-OEUVRE	EMPL.	-	-	-	-	-	-
	OUVR.	-	-	-	-	-	-
	100 H.	-	-	-	-	-	-
- PARACHEVEMENT	EMPL.	-	-	-	-	-	-
	OUVR.	-	-	-	-	-	-
	100 H.	-	-	-	-	-	-
-TOTAL:	EMPL.	12741	12151	12016	11984	-	-
	OUVR.	73366	69779	69777	69898	-	-
	100 H.	77805	88064	85359	91314	-	-
ELECTRICITE (4)	EMPL.	16137	15566	15553	15589	15619	-
	OUVR.	1797	1751	1752	1751	1834	-
	100 H.	2338	2201	2134	2140	2239	-
DISTRIBUTION DE GAZ (5)	EMPL.	5005	4865	4859	4866	4855	4845
	OUVR.	-	-	-	-	-	-
	100 H.	-	-	-	-	-	-
DISTRIBUTION DE L'EAU	EMPL.	2962	2959	2955	2939	2963	2971
	OUVR.	4524	4440	4460	4442	4455	4432
	100 H.	6516	6506	6373	6392	6161	6038

(1) LES UNITES PORTENT RESPECTIVEMENT SUR LE NOMBRE D'EMPLOYES ET D'OUVRIERS INSCRITS SUR L'ETAT DE PAIEMENT COMPRENANT LE 15 DU MOIS AINSI QUE SUR LE NOMBRE D'HEURES-OUVRIERS (X100)

(2) PERSONNEL DES ETABLISSEMENTS OCCUPANT 5 OUVRIERS OU PLUS

(3) ENTREPRISES OCCUPANT 20 OUVRIERS OU PLUS EN CE QUI CONCERNE LEGR OS-OEUVRE (GENIE CIVIL, TRAVAUX ROUTIERS ET TRAVAUX DE BATIMENTS) ET 10 OUVRIERS OU PLUS POUR LE PARACHEVEMENT.

(4) NON COMPRIS LE PERSONNEL DES AUTOPRODUCTEURS INDUSTRIELS

(5) Y COMPRIS LE PERSONNEL DES USINES A GAZ ET DES CENTRALES GAZIERES

III. EMPLOI

B. PERSONNEL RECENSE DANS LES ETABLISSEMENTS INDUSTRIELS OCCUPANT 10 OUVRIERS OU PLUS

	UNITE	ANNEE	MARS	AVRIL	MAI	JUIN	JUILLET
		1984	1985	1985	1985	1985	1985
INDUSTRIES MANUFACTURIERES							
1. INDUSTRIES ALIMENTAIRES (2)	EMPL.	5702	5846	5855	5870	5874	5824
	OUVR.	16309	15360	15706	15833	16108	15940
	100 H.	21903	21122	21504	20696	21693	18127
2. FABRICATION DES BOISSONS	EMPL.	4454	4408	4420	4475	4349	4385
	OUVR.	9829	9289	9359	9344	9142	9533
	100 H.	12989	12243	13944	12161	12559	12575
3. FABRICATION DE FILS ET FIBRES ARTIF. ET SYNTH., PREPARATION DE MAT. TEXTILES (AUTRES QUE LA LAINE) ET DIVERS	EMPL.	1290	1291	1294	1289	1295	1279
	OUVR.	6884	6893	6841	6848	6876	6703
	100 H.	8514	9275	9054	8532	8709	5300
4. CONFECT. (FABRICATION DE SACS, DE MATELAS, REPARATIONS, ETC...)	EMPL.	214	237	237	234	229	227
	OUVR.	629	705	698	703	705	716
	100 H.	768	954	935	878	918	581
5. PREPARATION DU BOIS	EMPL.	14	13	13	12	12	10
	OUVR.	107	103	105	104	104	103
	100 H.	127	137	146	142	146	70
6. IMPRIMERIE, RELIURE PHOTOGRAPHIE ET INDUSTRIES CONNEXES	EMPL.	6774	7032	7029	7051	7033	7033
	OUVR.	14677	14541	14539	14475	14512	14501
	100 H.	19621	20187	20167	19232	18777	13958
7. INDUSTRIES DES CUIRS ET PEaux (A L'EXCLUSION DU TANNAGE), PREPARATION DES PELLETERIES ET DE L'INDUS. DE FOURRURES	EMPL.	61	55	51	53	53	52
	OUVR.	448	477	470	460	461	433
	100 H.	596	688	685	669	638	406
8. INDUSTRIES CHIMIQUES (3)	EMPL.	8467	8597	8609	8606	8635	8651
	OUVR.	6712	6636	6718	6899	6735	6670
	100 H.	8768	9524	9286	9534	9368	6040
9. INDUSTRIES DES MINERAUX NON METAL. A L'EXCLUS. DES BRIQUETERIES, TUILERIES, VERRERIES ET DE L'INDUS. DE LA CERAMI.	EMPL.	1883	1683	1681	1667	1712	1642
	OUVR.	9133	8238	8275	8219	8177	8382
	100 H.	10829	11177	11096	10296	11502	6152
10. INDUSTRIES DE L'HORLOGERIE, DE LA BIJOUTERIE, DES INSTRUMENTS SCIENTIFIQUES	EMPL.	139	126	126	125	124	124
	OUVR.	348	328	327	325	325	324
	100 H.	381	422	378	367	343	241
11. INDUSTRIES DU DIAMANT	EMPL.	275	311	265	219	239	254
	OUVR.	3889	3201	3105	3366	3260	3134
	100 H.	3382	3064	2179	2892	2988	2585
12. IND. MANUF. DIVERSES (Y.C. LES IND. DE LA DEMOLITION (SAUF DE BATIMENTS) ET DU TRIAGE DE MATIERES DE RECUPERATION	EMPL.	2442	2406	2403	2364	2344	2362
	OUVR.	6846	6667	6776	6487	6760	6955
	100 H.	8866	8954	9366	8858	9165	7338

(1) LES UNITES PORTENT RESPECTIVEMENT SUR LE NOMBRE D'EMPLOYES ET D'OUVRIERS INSCRITS SUR L'ETAT DE PAIEMENT COMPRENANT LE 15 DU MOIS AINSI QUE SUR LE NOMBRE D'HEURES-OUVRIERS (X100)
LE PRESENT TABLEAU NE CONCERNE QUE LES ETABLISSEMENTS INDUSTRIELS POUR LESQUELS IL N'EXISTE PAS DE STATISTIQUE MENSUELLE D'ACTIVITE. PAR SUITE D'UNE MODIFICATION DU NOMBRE DE DECLARANTS, LES RESULTATS NE SONT PAS COMPARABLES D'UNE ANNEE A L'AUTRE

(2) LES CHIFFRES CONCERNENT PRINCIPALEMENT L'ABATTAGE DU BETAIL, LES LAITERIES, BEURRERIES, FROMAGERIES, LES MEUNERIES, LES BOULANGERIES ET PATISSERIES ET LES FABRIQUES DE SUCRE

(3) LES CHIFFRES CONCERNENT PRINCIPALEMENT L'INDUSTRIE PHARMACEUTIQUE

STATISTIQUES ANNUELLES

CONFITURERIES, SIROPERIES, FABRIQUES DE CONSERVES DE FRUITS ET INDUSTRIES CONNEXES

ETABLISSEMENTS OCCUPANT 5 OUVRIERS OU PLUS

ANNEE 1982

REPARTITION DES ETABLISSEMENTS PAR CLASSE D'IMPORTANCE D'APRES LE NOMBRE DE PERSONNES OCCUPEES AU 30 SEPTEMBRE

Spécification	5 à 19	20 à 49	50 ou plus	Total
Nombre d'établissements	3	5	3	11
Nombre d'ouvriers	24	116	341	481
Nombre d'employés	5	37	113	155

Nombre de personnes non assujetties à la sécurité sociale (propriétaires et aides familiaux) occupées dans les établissements au 30 septembre 1982 : 8

PERSONNEL APPOINTE OU SALARIE OCCUPE DANS LES ETABLISSEMENTS AUX 31 MARS, 30 JUIN, 30 SEPTEMBRE ET 31 DECEMBRE 1982

Personnel assujetti à la sécurité sociale pour employés (y compris les chefs d'établissement liés par un contrat d'emploi et les apprentis-employés)				Personnel assujetti à la sécurité sociale pour ouvriers (y compris les apprentis-ouvriers)			
Date	Hommes	Femmes	Total	Date	Hommes	Femmes	Total
31. 3.1982	109	55	164	31. 3.1982	247	269	516
30. 6.1982	108	52	160	30. 6.1982	232	269	501
30. 9.1982	104	51	155	30. 9.1982	249	232	481
31.12.1982	102	49	151	31.12.1982	216	204	420

Nombre d'heures de travail réellement effectuées en 1982 par les ouvriers et les apprentis-ouvriers : 783 223

REPARTITION PAR PROVINCE DU PERSONNEL OCCUPE AU 30 SEPTEMBRE

Provinces et régions	Nombre d'établissements	Employés			Ouvriers		
		Hommes	Femmes	Total	Hommes	Femmes	Total
Anvers et Limbourg	3	18	10	28	69	71	140
Liège	5	21	7	28	60	34	94
Autres provinces	3	65	34	99	120	127	247
Le Royaume	11	104	51	155	249	232	481

DEPENSES DE PERSONNEL

Spécification	Valeur (en 1'000 F)
Appointements bruts payés au personnel assujetti à la sécurité sociale pour employés	121 349
Salaires bruts payés au personnel assujetti à la sécurité sociale pour ouvriers	187 674
Cotisations à la sécurité sociale à charge des employeurs pour :	
- le personnel assujetti à la sécurité sociale pour employés	28 216
- le personnel assujetti à la sécurité sociale pour ouvriers	67 006
Primes d'assurance contre les accidents de travail	7 194
Autres dépenses de personnel	34 190
Total	445 629

MATIERES ET PRODUITS CONSOMMES

Spécification	Unité	Quantité	Valeur (en 1 000 F - T.V.A. déductible exclue)
A. Combustibles et électricité :			
- essence	hl	674	1675
- huiles combustibles	hl	35 030	39 261
- électricité achetée ou reçue par cession	1 000 kwh	5 532	18 163
- Autres	-	-	-
Total	-	-	65 700
B. Matières premières :			
- fruits frais	t	49 716	526 044
- fruits secs	t	998	19 778
- autres fruits	-	-	235 435
- pulpes en S02	t	3 727	99 951
- sucre blanc	t	14 692	349 445
- autres matières sucrantes	t	5 689	94 161
- acide citrique	t	74	4 379
- pectine	-	-	29 995
- autres matières premières	-	-	22 159
Total	-	-	1 381 347
C. Autres matières :			
- eau	hl	1 648 010	3 670
- emballages, récipients etc.	-	-	501 794
- lubrifiants	kg	4 936	270
- matières utilisées pour l'entretien et la réparation	-	-	2 787
- petits outils à main, pneumatiques et autres fournitures non dénommées ailleurs	-	-	1 789
Total	-	-	510 260
Total général	-	-	1 957 307

Valeur totale d'achat (en 1 000 F - T.V.A. exclue) des marchandises achetées pour être revendues ou cédées telles qu'elles ont été achetées : 74 864.

IMPOTS, TAXES ET DEPENSES DIVERSES

Spécification	Valeur (en 1 000 F)
Montant (non compris la T.V.A. déductible) facturé par des tiers pour l'entretien et la réparation de bâtiments, machines et moyens de transport et pour le travail à façon effectué pour le compte des établissements	41 541
Montant de la T.V.A. perçue sur les marchandises et services fournis par les établissements recensés	117 512
Montant de la T.V.A. déductible sur les achats	187 428
Montant des timbres appliqués sur les licences d'exportation, de la taxe de circulation sur les véhicules à moteur, des impôts communaux et provinciaux	1 992
Montant du précompte immobilier (y compris les additionnels provinciaux et communaux)	3 090
Frais (non compris la T.V.A. déductible) payés pour le transport effectué par des tiers et facturés indépendamment des factures d'achat	42 962
Primes d'assurance contre l'incendie, contre le vol d'autos et contre les dommages résultant d'accidents d'automobiles	8 052
Loyers payés pour la location de bâtiments utilisés à des fins professionnelles et pour la location de biens d'équipement (non compris la T.V.A. déductible)	30 001
Frais bancaires (non compris la T.V.A. déductible) à l'exclusion des intérêts sur capitaux empruntés	6 481
charges diverses (non compris la T.V.A. déductible) (1)	84 608

(1) Ce poste ne se rapporte pas aux amortissements, aux intérêts et aux impôts.

PRODUCTION, LIVRAISONS ET STOCKS

Produits	Unité	Produits fabriqués dans les établissements pour compte propre et pour compte de tiers (travail à façon) (Quantité)	Produits livrés en Belgique et à l'étranger		Quantité en stock au 31 décembre 1982
			Quantité	Valeur (en 1 000 F - T.V.A. exclue)	
Conserves de fruits au naturel et au sirop de sucre	t	10 149	9 339	448 632	4 415
Confitures, marmelades et gelées	t	20 831	19 789	1 153 716	3 811
Corins de prunes, compotes de pommes et produits similaires	t	24 340	23 575	891 149	11 085
Sirops à tartiner	t	5 154	5 123	275 886	226
Divers et déchets	-	-	-	12 548	-
Total	-	-	-	2 781 931	-

Valeur total des livraisons (en 1 000 F - T.V.A. exclue) : en Belgique : 12 151 665.
: à l'étranger : 12 281 021.

Montant reçu par les établissements recensés : pour les services industriels et non industriels rendus (en 1 000 F - T.V.A. exclue) 6 334.

Autres recettes (en 1 000 F - T.V.A. exclue) : 6 797

VALEUR DES STOCKS ET DES PRODUITS EN COURS DE FABRICATION

Spécification	Valeur (en 1 000 F)	
	au 1er janvier	au 31 décembre
Combustibles, matières premières et autres produits à mettre en oeuvre (T.V.A. déductible exclue)	239 603	283 072
Produits finis	467 343	601 906
Marchandises destinées à être revendues telles qu'elles ont été achetées (T.V.A. déductible exclue) et produits en cours de fabrication	47 563	43 825

INVESTISSEMENTS
ETABLISSEMENTS AYANT 20 PERSONNES OU PLUS

(en 1000 F)

I. Augmentation (T.V.A. déductible exclue)						II. Réduction (T.V.A. exclue)	
Machines, installations et véhicules, neufs et usagés		Construction et achat de bâtiments et autres ouvrages existants et de terrains bâtis et non bâtis		Total	Investissements sociaux	Total général	Vente de terrains et cession de capitaux fixes usagés
Total	dont véhicules pour les transports à l'extérieur	Total	dont terrains non bâtis				
64 087	9 359	10 947(1)	-	75 034	..	75 034	13 465

III. Amortissements pour l'ensemble du capital investi		IV. Financement des investissements	
Amortissements du matériel et de l'outillage	71 641	Financement par les ressources propres des entreprises et financement par des ressources autres que celles des entreprises	75 034
Amortissements des bâtiments et autres constructions	28 649		

INDUSTRIE DES ABATTOIRS DE VOLAILLE ET D'AUTRES ANIMAUX DE BASSE-COUR

ETABLISSEMENTS OCCUPANT 5 OUVRIERS OU PLUS

ANNEE 1983

REPARTITION DES ETABLISSEMENTS PAR CLASSE D'IMPORTANCE D'APRES LE NOMBRE DE PERSONNES OCCUPEES
AU 30 SEPTEMBRE

Spécification	5 à 9	10 à 19	20 à 49	50 ou plus	Total
Nombre d'établissements	9	10	10	8	37
Nombre d'ouvriers	61	130	300	591	1 082
Nombre d'employés	3		21	83	107

Nombre de personnes non assujetties à la sécurité sociale au 30 septembre 1983 (propriétaires et aides familiaux) : 38

PERSONNEL APPOINTE OU SALARIE OCCUPE DANS LES ETABLISSEMENTS AUX 31 MARS, 30 JUIN, 30 SEPTEMBRE
ET 31 DECEMBRE 1983

Personnel assujetti à la sécurité sociale pour employés (y compris les chefs d'établissement liés par un contrat d'emploi et les apprentis-employés)				Personnel assujetti à la sécurité sociale pour ouvriers (y compris les apprentis-ouvriers)			
Date	Hommes	Femmes	Total	Date	Hommes	Femmes	Total
31. 3.1983	69	39	108	31. 3.1983	615	451	1 066
30. 6.1983	70	39	109	30. 6.1983	638	458	1 096
30. 9.1983	69	38	107	30. 9.1983	643	439	1 082
31.12.1983	69	39	108	31.12.1983	646	439	1 085

Nombre d'heures de travail réellement effectuées en 1983 par les ouvriers et les apprentis-ouvriers) :
1 525 027

REPARTITION PAR PROVINCE DU PERSONNEL OCCUPE AU 30 SEPTEMBRE 1983

Provinces	Nombre d'établissements	Employés			Ouvriers		
		Hommes	Femmes	Total	Hommes	Femmes	Total
Anvers	5	8	6	14	141	66	207
Limbourg	5	19	5	24	92	123	215
Flandre orientale	12	10	11	21	163	68	231
Flandre occidentale	12	29	12	41	203	147	350
Autres provinces	3	3	4	7	44	35	79
Le Royaume	37	69	38	107	643	439	1 082

DEPENSES DE PERSONNEL

Spécification	Valeur (en 1 000 F)
Appointements bruts payés au personnel assujetti à la sécurité sociale pour employés	71 934
Salaires bruts payés au personnel assujetti à la sécurité sociale pour ouvriers	382 083
Cotisations à la sécurité sociale à charge des employeurs pour :	
- le personnel assujetti à la sécurité sociale pour employés	17 135
- le personnel assujetti à la sécurité sociale pour ouvriers	147 150
Primes d'assurance contre les accidents de travail	12 457
Autres dépenses de personnel	20 473
Total	657 232

ANIMAUX A ABATTRE ET MATIERES PREMIERES CONSOMMEES

Spécification	Unité	Quantité	Valeur (en 1 000 F - T.V.A. déductible exclue)
A. Combustibles et électricité:			
- essence	hl	1 062	2 647
- huiles combustibles	hl	35 487	44 968
- gaz de pétrole liquéfié	t	203	4 460
- gaz de houille, gaz naturel	1 000 m3	480	5 845
- électricité	1 000 kWh	19 937	61 117
- autres	-	-	2 394
Total	-	-	121 431
B. Animaux à abattre			
- poules à bouillir	t	24 700	419 040
- poulets et poussins à rôtir	t	64 314	2 542 945
- dindes	t	5 540	324 078
- pigeons	t	13	2 456
- lapins	t	587	44 629
- autres animaux	-	-	127 622
Total	-	-	3 460 770
C. Divers	-	-	259 560
D. Autres matières			
- eau	hl	603 356	1 319
- emballages, récipients, etc.	-	-	135 088
- lubrifiants	t	15	1 038
- matières utilisées pour l'entretien et la réparation petits outils à main, pneumatiques et autres fournitures non dénommées ailleurs	-	-	8 205
Total	-	-	150 379
Total général	-	-	3 992 140

Valeur totale d'achat (en 1 000 F - T.V.A. déductible exclue) des marchandises achetées en 1983 pour être revendues ou cédées telles qu'elles ont été achetées: 1 082 668

Spécification	Valeur (en 1 000 F)
Montant (non compris la T.V.A. déductible) facturé par des tiers pour l'entretien et la réparation de bâtiments, machines et moyens de transport	67 228
Montant (non compris la T.V.A. déductible) facturé par des tiers pour le travail à façon effectué pour le compte des établissements	15 968
Montant de la T.V.A. perçue sur les marchandises et services fournis par les établissements recensés	349 514
Montant de la T.V.A. déductible sur les achats	374 865
Montant des timbres appliqués sur les licences d'exportation, de la taxe de circulation sur les véhicules à moteur, des impôts communaux et provinciaux	4 092
Montant du précompte immobilier (y compris les additionnels provinciaux et communaux)	2 613
Frais (non compris la T.V.A. déductible) payés pour le transport effectué par des tiers et facturés indépendamment des factures d'achat	75 435
Primes d'assurance contre l'incendie, contre le vol d'autos et contre les dommages résultant d'accidents d'automobiles	12 583
Loyers payés pour la location de bâtiments utilisés à des fins professionnelles et pour la location de biens d'équipement (non compris la T.V.A. déductible)	12 639
Frais bancaires (non compris la T.V.A. déductible) à l'exclusion des intérêts sur capitaux empruntés	6 119
Charges diverses (non compris la T.V.A. déductible) (1)	135 362

ANIMAUX ABATTUS ET LIVRAISONS

Produits	Unité	Produits fabriqués ou achevés dans les établissements pour compte propre Quantité	Livraisons en Belgique et à l'étranger	
			Quantité	Valeur (en 1 000 F - T.V.A. exclue)
Animaux abattus :				
- poules à bouillir	t	16 671	17 798	582 746
- poulets et poussins à rôtir	t	53 582	36 150	2 695 446
- dindes	t	4 006	954	93 577
- pigeons	t	9	8	2 667
- lapins	t	373	373	50 745
- autres animaux	-	-	-	207 465
Autres produits	-	-	-	1 169 508
Total	-	-	-	4 802 154

Valeur totale des ventes de marchandises, sorties des établissements sans y avoir subi de transformation (en 1 000 F - T.V.A. exclue): 1 197 362

Autres recettes (en 1 000 F): 331 236

VALEUR DES STOCKS ET DES PRODUITS EN COURS DE FABRICATION

Spécification	Valeur (en 1 000 F)	
	au 1er janvier	au 31 décembre
Combustibles, matières premières et autres produits à mettre en oeuvre (T.V.A. déductible exclue)	66 421	77 778
Produits finis, marchandises destinées à être revendues telles qu'elles ont été achetées (T.V.A. déductible exclue) et produits en cours de fabrication	141 486	114 933

(1) Ce poste ne se rapporte pas aux amortissements, aux intérêts et aux impôts.

INVESTISSEMENTS

ETABLISSEMENTS AYANT OCCUPE 20 PERSONNES OU PLUS

(en 1 000 F)

I. Augmentation (T.V.A. déductible exclue)							II. Réduction (T.V.A. exclue)	
Machines, installations et véhicules, neufs et usagés		Construction de bâtiments et d'autres ouvrages	Achats de bâtiments et d'autres constructions existants et de terrains bâtis et non bâtis		Total	Investissements sociaux	Total général	Vente de terrains cession de capitaux fixes usagés
Total	dont véhicules pour les transports à l'extérieur		Total	dont terrains non bâtis				
97 788	8 967	23 168	4 149	.	125 105	-	125 105	4 176

III. Amortissements pour l'ensemble du capital investi		IV. Financement des investissements	
Amortissements du matériel et de l'outillage	85 000	Financement par les ressources propres des entreprises et financement par des ressources autres que celles des entreprises	125 105
Amortissements des bâtiments et autres constructions	15 291		

(1) Y compris les investissements sociaux
 . . . Chiffre confidentiel

FABRICATION DE BOISSONS DIVERSES
ETABLISSEMENTS OCCUPANT 5 OUVRIERS OU PLUS
ANNEE 1983

REPARTITION DES ETABLISSEMENTS PAR CLASSE D'IMPORTANCE D'APRES LE NOMBRE DE PERSONNES OCCUPEES AU 30 SEPTEMBRE

Spécification	5 à 9	10 à 19	20 à 49	50 à 99	100 à 199	200 et plus	Total
Nombre d'établissements	5	9	16	12	8	4	54
Nombre d'ouvriers	30	105	331	546	447	1 271	2 760
Nombre d'employés	9	26	178	308	525	293	1 339

Nombre de personnes non assujetties à la sécurité sociale au 30 septembre 1983 (propriétaires et aides familiaux) : 43

PERSONNEL APPOINTE OU SALARIE OCCUPE DANS LES ETABLISSEMENTS AUX 31 MARS, 30 JUIN, 30 SEPTEMBRE ET 31 DECEMBRE 1983

Personnel assujetti à la sécurité sociale pour employés (y compris les chefs d'établissement liés par un contrat d'emploi et les apprentis-employés)				Personnel assujetti à la sécurité sociale pour ouvriers (y compris les apprentis-ouvriers)			
Date	Hommes	Femmes	Total	Date	Hommes	Femmes	Total
31.03.1983	1 001	311	1 312	31.03.1983	2 196	415	2 611
30.06.1983	1 008	328	1 336	30.06.1983	2 287	431	2 718
30.09.1983	1 013	326	1 339	30.09.1983	2 340	420	2 760
31.12.1983	964	297	1 261	31.12.1983	2 227	411	2 638

Nombre d'heures de travail réellement effectuées en 1983 par les ouvriers et les apprentis-ouvriers : 4 192 969

REPARTITION PAR PROVINCE DU PERSONNEL OCCUPE AU 30 SEPTEMBRE

Provinces et régions	Nombre d'établissements	Employés			Ouvriers		
		Hommes	Femmes	Total	Hommes	Femmes	Total
Anvers	6	170	44	214	200	25	225
Brabant	12	385	133	518	409	106	515
Hainaut et Namur	3	18	6	24	82	28	110
Liège	9	140	65	205	1 010	182	1 192
Limbourg	7	82	20	102	250	19	269
Flandre orientale	13	133	45	178	306	39	345
Flandre occidentale	4	85	13	98	83	21	104
Le Royaume	54	1 013	326	1 339	2 340	420	2 760
Région flamande	34	501	131	632	907	112	1 019
Région wallonne	15	206	85	291	1 205	280	1 485
Région bruxelloise	5	306	110	416	228	28	256
Le Royaume	54	1 013	326	1 339	2 340	420	2 760

Spécification	Valeur (en 1 000 F)
Appointements bruts payés au personnel assujéti à la sécurité sociale pour employés	1 076 455
Salaires bruts payés au personnel assujéti à la sécurité sociale pour ouvriers	1 293 467
Cotisations à la sécurité sociale à charge des employeurs pour :	
- le personnel assujéti à la sécurité sociale pour employés	255 752
- le personnel assujéti à la sécurité sociale pour ouvriers	512 739
Primes d'assurance contre les accidents de travail	44 077
Autres dépenses de personnel	229 118
Total	3 411 608

ANIMAUX A ABATTRE ET MATIERES PREMIERES CONSOMMEES

Spécification	Unité	Quantité	Valeur (en 1 000 F - T.V.A. déductible exclue)
Combustibles et électricité:			
- essence	hl	9 798	24 857
- huiles combustibles	hl	133 855	152 517
- gaz de pétrole liquéfié	t	488	10 836
- gaz de houille, gaz naturel	1 000 m3	5 462	51 946
- électricité	1 000 kWh	47 355	157 315
- autres	-	-	2 157
Total	-	-	399 628
Matières premières:			
- sucre blanc	t	71 314	1 907 729
- autres matières sucrantes	t	19 817	390 802
- essences, extraits, arômes et concentrés	-	-	2 329 050
- fruits frais	t	7 180	39 649
- jus de fruits	hl	53 981	336 726
- vins de fruits	hl	209 247	950 146
- alcool	hl	33 156	99 583
- eaux de vie de vin et de grains	hl	7 335	65 208
- rhum et eaux de vie diverses	-	-	1 659
- acide carbonique	t	10 712	52 542
- colorants	-	-	2 654
- autres produits chimiques	-	-	44 423
- autres matières premières	-	-	21 157
Total	-	-	6 241 328
Autres matières:			
- eau	-	-	26 361
- bouteilles achetées pendant l'année	-	-	1 565 808
- matières de conditionnement	-	-	1 076 812
- emballages, récipients n.d.a. (à l'exclusion de fûts, casiers et bouteilles)	-	-	1 277 116
- soude caustique, détergents et autres produits chimiques	-	-	44 445
- lubrifiants	-	-	5 446
- matières utilisées pour l'entretien et la réparation	-	-	114 644
- petits outils à main, pneumatiques et autres fournitures n.d.a.	-	-	16 001
Total	-	-	4 126 633
Total général	-	-	10 767 589

Valeur totale d'achat (en 1 000 F - T.V.A. déductible exclue) des marchandises achetées en 1983 pour être revendues ou cédées telles qu'elles ont été achetées: 4 106 662

Spécification	Valeur (en 1 000 F)
Montant (non compris la T.V.A. déductible) facturé par des tiers pour l'entretien et la réparation de bâtiments, machines et moyens de transport	290 709
Montant (non compris la T.V.A. déductible) facturé par des tiers pour le travail à façon effectué pour le compte des établissements	398 087
Montant de la T.V.A. perçue sur les marchandises et services fournis par les établissements recensés	4 630 639
Montant de la T.V.A. déductible sur les achats	3 213 136
Montant des droits d'accise: - payés sur capsules et bandelettes	1 911 762
- perçus par un autre procédé	2 100 009
Montant des timbres appliqués sur les licences d'exportation, de la taxe de circulation sur les véhicules à moteur, des impôts communaux et provinciaux	36 220
Montant du précompte immobilier (y compris les additionnels provinciaux et communaux)	23 623
Frais (non compris la T.V.A. déductible) payés pour le transport effectué par des tiers et facturés indépendamment des factures d'achat	530 411
Primes d'assurance contre l'incendie, contre le vol d'autos et contre les dommages résultant d'accidents d'automobiles	43 372
Loyers payés pour la location de bâtiments utilisés à des fins professionnelles et pour la location de biens d'équipement (non compris la T.V.A. déductible)	146 817
Frais bancaires (non compris la T.V.A. déductible) à l'exclusion des intérêts sur capitaux empruntés	25 377
Charges diverses (non compris la T.V.A. déductible) (1)	2 293 782

PRODUITS FABRIQUES OU ACHEVES, LIVRAISONS ET STOCKS (2)

Produits	Unité	Produits fabriqués ou achevés pour compte propre et pour des tiers (travail à façon) Quantité	Produits livrés destinés à la Belgique et à l'étranger		Quantité en stock au 31.12.1983
			Quantité	Valeur (en 1 000 F - T.V.A. exclue)	
Eaux de boisson :					
- gazeuses	hl	2 552 771	2 579 973	1 918 379	35 410
- non gazeuses	hl	1 953 179	1 991 113	1 471 322	21 142
Limonades	hl	6 232 369	7 581 847	11 118 439	170 294
Vins de fruits mousseux	hl	6 101	5 856	23 239	535
Cidre de pommes, mousseux	hl	84 847	(*) 81 541	306 747	13 705
Jus de fruits (y compris jus importés retravaillés)	hl	988 800	1 138 473	2 171 822	36 102
Jus de raisins indigènes	hl	28 767	29 697	326 913	4 290
Apéritifs à base de vins de fruits et de vins de raisins	hl	233 222	211 967	1 435 414	.
Eaux de vie :					
- de fruits et de vin	hl	13 850	13 940	211 159	1 342
- de grains	hl	90 278	89 106	2 014 444	4 323
- autres	hl	153	462	8 681	.
Liqueurs	hl	12 987	13 058	526 320	2 018
Autres produits et déchets	-	-	-	1 199 661	-
Total	-	-	-	22 532 540	-

Valeur globale des livraisons (en 1 000 F - T.V.A. exclue) : en Belgique : 17 076 293
à l'étranger : 5 456 247

Valeur totale (en 1 000 F - T.V.A. exclue) des ventes d'eaux de boisson, limonades, orangeades, bières, liqueurs, vins etc., achetés pour être revendus tels quels : 5 240 117

Montant reçu par les établissements recensés pour les services industriels et non industriels rendus (en 1 000 F - T.V.A. exclue) : 125 055

Indemnités reçues des compagnies d'assurance pour dommages subis par suite d'incendie, vol d'autos et accidents d'automobiles (en 1 000 F) : 2 015

Montant net des cautionnements reçus pour les bouteilles (en 1 000 F) : 122 841

Autres recettes (en 1 000 F) : 22 282

(1) Ce poste ne se rapporte pas aux amortissements, aux intérêts et aux impôts.

(2) Non compris les boissons produites par les brasseries (cfr.: statistique annuelle de la production des brasseries, brasseries-maltries et maltries).

... Chiffres confidentiels.

(*) Chiffre rectifié pour l'année 1982 : 76 384 au lieu de 7 638

VALEUR DES STOCKS ET DES PRODUITS EN COURS DE FABRICATION

Spécification	Valeur (en 1 000 F)	
	au 1er janvier 1983	au 1er décembre 1983
Combustibles, matières premières et autres produits à mettre en oeuvre (T.V.A. déductible exclue)	1 020 980	1 071 980
Produits finis et déchets	611 513	723 301
Boissons de tout genre achetées pour être revendues telles quelles (T.V.A. déductible exclue)	416 214	399 015
Produits en cours de fabrication	89 330	82 920

**INVESTISSEMENTS
ETABLISSEMENTS AYANT OCCUPE 20 PERSONNES OU PLUS**

(en 1 000 F)

I. Augmentation (T.V.A. déductible exclue)							II. Réduction (T.V.A. exclue)	
Machines, installations et véhicules, neufs et usagés	Construction de bâtiments et d'autres ouvrages	Achat de bâtiments et autres constructions existants et de terrains bâtis et non bâtis		Total	Investissements sociaux	Total général	Vente de terrains et cession de capitaux fixes usagés	
		Total	dont terrains non bâtis					
1 106 591	55 894	227 447	47 247	..	1 381 285	1 255	1 382 540	210 726

III. Amortissements pour l'ensemble du capital investi		IV. Financement des investissements	
Amortissements du matériel et de l'outillage	1 001 564	Financement par les ressources propres des entreprises	1 074 552
Amortissements des bâtiments et autres constructions	185 217	Financement par des ressources autres que celles des entreprises	307 988

INDUSTRIE DU PEIGNAGE DE LA LAINE
ETABLISSEMENTS OCCUPANT 5 OUVRIERS OU PLUS

ANNEE 1983

Nombre d'établissements : 6 (1)

PERSONNEL APPOINTE OU SALARIE OCCUPE DANS LES ETABLISSEMENTS AUX 31 MARS, 30 JUIN, 30 SEPTEMBRE ET 31 DECEMBRE 1983

Personnel assujetti à la sécurité sociale pour employés (y compris les chefs d'établissement liés par un contrat d'emploi et les apprentis-employés)				Personnel assujetti à la sécurité sociale pour ouvriers (y compris les apprentis-ouvriers)			
Date	Hommes	Femmes	Total	Date	Hommes	Femmes	Total
31.03.1983	61	14	75	31.03.1983	417	163	580
30.06.1983	54	14	68	30.06.1983	381	147	528
30.09.1983	53	15	68	30.09.1983	377	144	521
31.12.1983	52	15	67	31.12.1983	387	147	534

Nombre d'heures de travail réellement effectuées en 1983 par les ouvriers et les apprentis-ouvriers : 777 845

DEPENSES DU PERSONNEL

Spécification	Valeur (en 1 000 F)
Appointements bruts payés au personnel assujetti à la sécurité sociale pour employés	57 596
Salaires bruts payés au personnel assujetti à la sécurité sociale pour ouvriers	201 986
Cotisations à la sécurité sociale à charge des employeurs pour :	
- le personnel assujetti à la sécurité sociale pour employés	13 814
- le personnel assujetti à la sécurité sociale pour ouvriers	77 974
Primes d'assurance contre les accidents de travail	6 985
Autres dépenses de personnel	34 043
Total	392 398

(1) Concerne les provinces de Flandre orientale, Flandre occidentale, de Liège et de Hainaut.

Spécification	Unité	Quantité	Valeur (en 1 000 F - T.V.A. déductible exclue)
A. Combustibles et énergie électrique :			
- essence	hl	247	676
- huiles combustibles	hl	33 120	27 588
- électricité	1 000 kWh	18 450	53 586
- gaz de pétrole liquéfiés	t	87	1 444
- autres	-	-	16 242
Total	-	-	99 536
B. Matières premières :			
- laine	t	3 377	753 377
- autres produits textiles	t	7 277	513 110
- produits divers (1)	-	-	1 803 265
Total	-	-	3 069 752
C. Autres matières :			
- emballages, récipients, etc...	-	-	21 784
- lubrifiants et matières utilisées pour l'entretien et la réparation	t	-	77 908
- petits outils à main, pneumatiques et autres fournitures non dénommées ailleurs	-	-	19 180
Total	-	-	118 872
Total général	-	-	3 288 160

IMPOTS, TAXES ET DEPENSES DIVERSES

Spécification	Valeur (en 1 000 F)
Montant (non compris la T.V.A. déductible) facturé par des tiers pour l'entretien et la réparation de bâtiments, machines et moyens de transport	12 769
Montant (non compris la T.V.A. déductible) facturé par des tiers pour le travail à façon effectué pour le compte des établissements	20 595
Montant de la T.V.A. perçue sur les marchandises et services fournis par les établissements recensés	13 273
Montant de la T.V.A. déductible sur les achats	43 674
Montant des timbres appliqués sur les licences d'exportation, de la taxe de circula- tion sur les véhicules à moteur, des impôts communaux et provinciaux	2 728
Montant du précompte immobilier (y compris les additionnels provinciaux et communaux)	5 069
Frais (non compris la T.V.A. déductible) payés pour le transport effectué par des tiers et facturés indépendamment des factures d'achat	8 832
Primes d'assurance contre l'incendie, contre le vol d'autos et contre les dommages résultant d'accidents d'automobiles	7 728
Loyers payés pour la location de bâtiments utilisés à des fins professionnelles et pour la location de biens d'équipement (non compris la T.V.A. déductible)	5 317
Frais bancaires (non compris la T.V.A. déductible) à l'exclusion des intérêts sur capitaux empruntés	14 424
Charges diverses (non compris la T.V.A. déductible) (2)	40 062

(1) Y compris la valeur totale d'achat (T.V.A. déductible exclue) des marchandises achetées pour être
revendues ou cédées telles qu'elles ont été achetées.

(2) Ce poste ne se rapporte pas aux amortissements, aux intérêts et aux impôts.

PRODUCTION, LIVRAISONS ET STOCKS

Spécification	Unité	Production pour compte propre et à façon pour compte de tiers Quantité	Livraisons en Belgique et à l'étranger		Quantité en stock au 31 décembre 1983
			Quantité	Valeur (en 1 000 F - T.V.A. exclue)	
Rubans de peigné	t	26 819	7 383	1 281 969	815
Autres produits et déchets	-	-	-	39 780	-
Total	-	-	-	1 321 749	-

Spécification	Valeur (en 1 000 F)
Montant reçu par les établissements recensés pour les services industriels et non industriels rendus (T.V.A. exclue)	470 574
Valeur des cessions	346 296
Autres recettes (T.V.A. exclue)	1 787 189

VALEUR DES STOCKS ET DES PRODUITS EN COURS DE FABRICATION

Spécification	Valeur (en 1 000 F)	
	au 1er janvier 1983	au 31 décembre 1983
Combustibles, matières premières et autres produits à mettre en oeuvre (T.V.A. déductible exclue), produits finis, déchets et produits en cours de fabrication	767 988	873 655

STATISTIQUE ANNUELLE DES INVESTISSEMENTS DANS LES INDUSTRIES DU LAVAGE,
DU CARBONISAGE ET DU PEIGNAGE DE LA LAINE
ETABLISSEMENTS AYANT OCCUPE 20 PERSONNES OU PLUS

(en 1 000 F)

I. Augmentation (T.V.A. déductible exclue)						II. Réduction (T.V.A. exclue)		
Machines, installations et véhicules, neufs et usagés		Construction et achat de bâtiments et autres constructions existants et de terrains bâtis et non bâtis		Total	Investissements sociaux	Total général	Vente de terrains et cession de capitaux fixes usagés	
Total	dont véhicules pour les transports à l'extérieur	Total	dont terrains non bâtis				Total	dont terrains non bâtis
78 643	..	10 377	..	89 020	-	89 020	3 869	-

III. Amortissements pour l'ensemble du capital investi		IV. Financement des investissements	
Amortissements du matériel et de l'outillage	55 248	Financement par les ressources propres des entreprises et financement par des ressources autres que celles des entreprises	89 020
Amortissements des bâtiments et autres constructions	16 101		

.. Chiffre confidentiel.

INDUSTRIE DE L'ACHEVEMENT (1)

(Blanchiment et préparation, apprêt, teinture, impression, traitement mécanique des filés)

ETABLISSEMENTS OCCUPANT 5 OUVRIERS OU PLUS

ANNEE 1983

REPARTITION DES ETABLISSEMENTS PAR CLASSE D'IMPORTANCE D'APRES LE NOMBRE DE PERSONNES OCCUPEES
AU 30 SEPTEMBRE

Spécification	5 à 19	20 à 49	50 à 99	100 à 199	200 et plus	Total
Nombre d'établissements	13	26	14	8	4	65
Nombre d'ouvriers	133	703	966	1 057	982	3 841
Nombre d'employés	27	119	150	184	151	631

Nombre de personnes non assujetties à la sécurité sociale au 30 septembre 1983 (propriétaires et aides familiaux) : 35

PERSONNEL APPOINTE OU SALARIE OCCUPE DANS LES ETABLISSEMENTS AUX 31 MARS, 30 JUIN, 30 SEPTEMBRE
ET 31 DECEMBRE 1983

Personnel assujetti à la sécurité sociale pour employés (y compris les chefs d'établissement liés par un contrat d'emploi et les apprentis-employés)				Personnel assujetti à la sécurité sociale pour ouvriers (y compris les apprentis-ouvriers)			
Date	Hommes	Femmes	Total	Date	Hommes	Femmes	Total
31.03.1983	443	184	627	31.03.1983	2 866	865	3 731
30.06.1983	440	181	621	30.06.1983	2 927	874	3 801
30.09.1983	448	183	631	30.09.1983	2 964	877	3 841
31.12.1983	443	186	629	31.12.1983(2)	3 002	900	3 902

Nombre d'heures de travail réellement effectuées en 1983 par les ouvriers et les apprentis-ouvriers: 5 678 719

REPARTITION PAR PROVINCE DU PERSONNEL OCCUPE AU 30 SEPTEMBRE 1983

Provinces	Nombre d'établissements	Employés			Ouvriers		
		Hommes	Femmes	Total	Hommes	Femmes	Total
Flandre occidentale (3)	26	202	78	280	1 383	420	1 803
arr. d'Audenarde	8	34	18	52	278	77	355
arr. de Saint-Nicolas	9	46	16	62	293	156	449
autres arrondissements	6	79	28	107	501	105	606
Flandre orientale	23	159	62	221	1 072	338	1 410
Hainaut	7	45	23	68	298	87	385
Autres provinces	9	42	20	62	211	52	263
Le Royaume	65	448	183	631	2 964	877	3 841

(1) Cette statistique ne concerne pas les établissements d'achèvement intégrés.

(2) Y compris les ouvriers à domicile au 31.12.1983.

(3) Concerne principalement l'arrondissement de Courtrai.

DEPENSES DE PERSONNEL

Spécification	Valeur (en 1 000 F)
Appointements bruts payés au personnel assujetti à la sécurité sociale pour employés	504 929
Salaires bruts payés au personnel assujetti à la sécurité sociale pour ouvriers	1 431 910
Cotisations à la sécurité sociale à charge des employeurs pour :	
- le personnel assujetti à la sécurité sociale pour employés	116 963
- le personnel assujetti à la sécurité sociale pour ouvriers	555 842
Primes d'assurance contre les accidents de travail	37 146
Autres dépenses de personnel	216 043
Total	2 862 833

MATIERES ACHETEES

Spécification	Unité	Quantité	Valeur (en 1000 F - T.V.A. déductible exclue)
A. Combustibles et électricité :			
- essence	hl	12 630	28 947
- huiles combustibles, (fuel-oil, etc...)	hl	379 913	380 408
- gaz de pétrole liquéfiés	t	648	10 010
- gaz de houille, gaz naturel	1000 m3	55 608	300 033
- électricité achetée ou reçue par cession	1000 kWh	99 023	296 766
- autres (agglomérés de lignite, bois, eau, vapeur, etc...)	-	-	29 906
B. Matières premières :			
1. Matières grasses et féculents :			
- savon, huile, alcool, etc...	t	539	24 688
- fécule, amidon	t	1 241	49 628
- colle et gélatine	t	1 403	81 454
2. Matières colorantes	t	2 025	780 866
3. Autres produits chimiques	t	22 923	505 768
C. Autres matières premières	-	-	359 888
D. Autres matières :			
- emballages, récipients, etc...	-	-	95 482
- lubrifiants	t	75	4 796
- matières utilisées pour l'entretien et la réparation	-	-	57 877
- petits outils à main, pneumatiques et autres fournitures non dénommées ailleurs	-	-	12 701
E. Filés, tissus et articles de bonneterie achetés par les établissements pour y être achevés	-	-	3 838 462
Total	-	-	6 857 680

Valeur totale d'achat (en 1 000 F - T.V.A. déductible exclue) des marchandises achetées en 1983 pour être revendues ou cédées telles qu'elles ont été achetées : 327 112.

Spécification	Valeur (en 1 000 F)	
	au 1er janvier	au 31 décembre
A. Stocks :		
-combustibles, matières premières et autres produits à mettre en oeuvre (T.V.A. déductible exclue)	649 856	769 386
-marchandises destinées à être revendues après achèvement (filés, tissus et articles de bonneterie)	582 776	662 245
-marchandises destinées à être revendues telles qu'elles ont été achetées (T.V.A. déductible exclue)	2 632	9 077
B. Produits en cours de fabrication et constructions en cours d'exécution	125 847	159 320

MOYENS ET CAPACITE DE PRODUCTION AU 31 DECEMBRE
Appareils existants : en activité, en non activité ou en réserve

Espèces d'appareils utilisés	Nombre
	1983
A. Blanchiment et préparation :	
Machines à flamber et griller	15
Machines à dégraisser et à désencoller et foulons	33
Appareils à lessiver et blanchir les tissus	146
Appareils à lessiver et blanchir les fils	19
Merceriseuses	14
Machines diverses non dénommées ailleurs	24
B. Apprêt et finissage :	
Rames à apprêter, sécher et égaliser	67
Machines à rétrécir les tissus	7
Machines à apprêter	41
Calandres-mangles	65
Similiseuses-gaufreuses	6
Laineuses-ratineuses	71
Tondeuses	81
Presses	8
Machines à plier, à enrouler, à mesurer	103
Machines diverses non dénommées ailleurs	112
C. Teinture :	
Machines à teindre au large et à la continue	140
Machines à teindre en boyaux	50
Machines à teindre les fils	404
Machines diverses non dénommées ailleurs	219
D. Impression :	
Machines à imprimer pour tissus (au rouleau et au film)	18
Tables d'impression au cadre pour tissus	9
Appareils de séchage	37
Appareils de fixation	13
Machines à laver	13
Cuisines de préparation des colorants	28
Machines diverses non dénommées ailleurs	17
E. Machines communes aux sections A à D :	
Appareils à sécher, à exprimer, à essorer	174
Séchoirs et tambours	321
Autres	43
F. Traitements mécaniques :	Nombre total de broches
Métiers à retordre	16 630
Métiers à bobiner	8 493
Métiers à dévider	381

Spécification	Valeur (en 1 000 F)
Montant (non compris la T.V.A. déductible) facturé par des tiers pour l'entretien et la réparation de bâtiments, machines et moyens de transport	224 700
Montant (non compris la T.V.A. déductible) facturé par des tiers pour le travail à façon effectué pour le compte des établissements	407 786
Montant de la T.V.A. perçue sur les marchandises et services fournis par les établissements recensés	647 223
Montant de la T.V.A. déductible sur les achats	827 545
Montant des timbres appliqués sur les licences d'exportation, de la taxe de circulation sur les véhicules à moteur, des impôts communaux et provinciaux	12 409
Montant du précompte immobilier (y compris les additionnels provinciaux et communaux)	24 910
Frais (non compris la T.V.A. déductible) payés pour le transport effectué par des tiers et facturés indépendamment des factures d'achat	97 331
Primes d'assurance contre l'incendie, contre le vol d'autos et contre les dommages résultant d'accidents d'automobiles	38 990
Loyers payés pour la location de bâtiments utilisés à des fins professionnelles et pour la location de biens d'équipement (non compris la T.V.A. déductible)	48 043
Frais bancaires (non compris la T.V.A. déductible) à l'exclusion des intérêts sur capitaux empruntés	61 902
Charges diverses (non compris la T.V.A. déductible) (1)	317 766

MATIERES TRAITÉES (2)

Produits	Matières premières Quantité (t)
1. Matières non filées :	
- blanchies	2 673
- teintées	10 810
2. Filés :	
- encollés seulement	2 004
- blanchis seulement	3 534
- teints seulement	44 261
- blanchis et teints	2 468
- retordus et ayant subi d'autres opérations mécaniques	13 894
3. Tissus :	
- apprêtés seulement a) tapis et tissus d'ameublement	12 866
b) autres tissus	12 395
- blanchis et apprêtés	2 913
- teints et apprêtés	6 526 (3)
- blanchis, teints et apprêtés	5 791
- imprimés et apprêtés seulement, teints, imprimés et apprêtés	9 429
- laminés	945
4. Bonneterie :	
- blanchie et apprêtée, apprêtée seulement	1 499
- blanchie teintée et apprêtée, imprimée et apprêtée	4 637
5. Déchets :	15
Total	136 660 (3)

- Montant facturé à des tiers pour l'achèvement effectué pour leur compte (y compris les montants facturés à d'autres établissements des entreprises) (en 1 000 F - T.V.A. exclue) : 5 982 564 (4)
- Montant des indemnités reçues des compagnies d'assurance pour dommages subis par suite d'incendie, vol d'autos et accidents d'automobiles (en 1 000 F) : 4 554
- Montant des ventes de filés, de tissus et d'articles de bonneterie (vente de produits achetés par les établissements pour être achevés pour leur propre compte) et valeur globale des ventes de marchandises sorties des établissements sans y avoir subi de transformation (en 1 000 F - T.V.A. exclue) : 5 954 090 (5)
- Autres recettes (en 1 000 F - T.V.A. exclue) : 35 335

(1) Ce poste ne se rapporte pas aux amortissements, aux intérêts et aux impôts
(2) Matières arrivées au stade final, c'est-à-dire ne devant plus subir d'opérations ultérieures.
(3) Chiffres rectifiés pour 1982 : respectivement 7 690 et 134 048.
(4) Chiffre rectifié pour 1982 : 6 005 666.
(5) Chiffre rectifié pour 1982 : 4 917 393.

INVESTISSEMENTS
ETABLISSEMENTS AYANT OCCUPE 20 PERSONNES OU PLUS

(en 1 000 F)

I. Augmentation (T.V.A. déductible exclue)						II. Réduction du capital investi (T.V.A. exclue)
Machines, installations et véhicules neufs et usagés		Construction et achat de bâtiments et autres ouvrages existants et de terrains bâtis et non bâtis	Total	Investissements sociaux	Total général	
Total	dont véhicules pour les transports à l'extérieur					
504 536	41 841	54 719	559 255	644	559 899	31 238

III. Amortissements pour l'ensemble du capital investi		IV. Financement des investissements	
Amortissements du matériel et de l'outillage	315 971	Financement par les ressources propres des entreprises	415 709
Amortissements des bâtiments et autres constructions	47 622	Financement par des ressources autres que celles des entreprises	144 190

INDUSTRIE DE L'EAU

ANNEE 1983

ETABLISSEMENTS OCCUPANT 5 OUVRIERS OU PLUS

REPARTITION DES ETABLISSEMENTS PAR CLASSE D'IMPORTANCE D'APRES LE NOMBRE DE PERSONNES OCCUPEES AU 30 SEPTEMBRE

Spécification	5 à 19	20 à 49	50 à 499	500 et plus	Total
Nombre d'établissements	19	11	4	4	38
Nombre d'ouvriers	153	265	668	3 196	4 282
Nombre d'employés	57	91	396	2 325	2 869

PERSONNEL APPOINTE OU SALARIE OCCUPE DANS LES ETABLISSEMENTS AUX 31 MARS, 30 JUIN, 30 SEPTEMBRE ET 31 DECEMBRE 1983

Personnel assujetti à la sécurité sociale ou caisses communales de pension pour employés (y compris les chefs d'établissement liés par un contrat d'emploi et les apprentis-employés)				Personnel assujetti à la sécurité sociale ou aux caisses communales de pension pour ouvriers (y compris les apprentis-ouvriers)			
Date	Hommes	Femmes	Total	Date	Hommes	Femmes	Total
31.03.1983	2 230	629	2 859	31.03.1983	4 136	147	4 283
30.06.1983	2 215	642	2 857	30.06.1983	4 112	148	4 260
30.09.1983	2 199	670	2 869	30.09.1983	4 130	152	4 282
31.12.1983	2 201	652	2 853	31.12.1983	4 107	151	4 258

Nombre d'heures de travail réellement effectuées en 1983 par les ouvriers et les apprentis-ouvriers :
7 176 625

DEPENSES DE PERSONNEL

Spécification	Valeur (en 1 000 F)
Appointements bruts payés au personnel assujetti à la sécurité sociale pour employés ou aux caisses communales de pension	2 505 613
Salaires bruts payés au personnel assujetti à la sécurité sociale pour ouvriers ou aux caisses communales de pension	2 699 131
Cotisations à la sécurité sociale ou versements aux caisses communales de pension à charge des employeurs pour :	
- le personnel employé	220 503
- le personnel ouvrier	289 595
Primes d'assurance contre les accidents de travail	92 568
Autres dépenses de personnel	995 005
Total	6 802 415

MATIERES CONSOMMEES

Spécification	Unité	Quantité	Valeur (en 1 000 F - T.V.A. déductible exclue)
A. Combustibles et électricité :			
- houille, agglomérés de houille et coke	t	104	1 018
- essence	hl	22 076	55 019
- huiles combustibles	hl	60 169	75 121
- gaz de houille, gaz naturel	1 000 m3	798	8 578
- courant électrique acheté ou reçu par cession	1 000 kWh	241 621	743 204
- autres	-	-	528
Total	-	-	883 468
B. Matières premières :			
- tuyaux :			
- en asbeste-ciment et béton	-	-	23 409
- en fonte	-	-	15 769
- en autres matières	-	-	95 561
- compteurs	-	-	127 105
- matériaux de construction	-	-	63 987
- autre matériel	-	-	390 756
- produits chimiques	t	5 634	25 712
- divers	-	-	31 280
- eaux achetées	1 000 m3	128 063	1 347 528
Total	-	-	2 121 107
C. Autres matières :			
- lubrifiants	t	59	3 175
- matières utilisées pour l'entretien et la réparation	-	-	65 393
- petits outils à main, pneumatiques et autres fournitures non dénommées ailleurs	-	-	50 309
Total	-	-	118 877
Total général	-	-	3 123 452

Valeur totale d'achat (en 1 000 F - T.V.A. déductible exclue) des marchandises achetées pour être revendues ou cédées telles qu'elles ont été achetées : 23 468

IMPOTS, TAXES ET DEPENSES DIVERSES

Spécification	Valeur (en 1 000 F)
Montant (non compris la T.V.A. déductible) facturé par des tiers pour l'entretien et la réparation de bâtiments, machines et moyens de transport	354 322
Montant (non compris la T.V.A. déductible) facturé par des tiers pour le travail à façon effectué pour le compte des établissements recensés	2 026 081
Montant de la T.V.A. perçue sur les marchandises et services fournis par les établissements recensés	893 377
Montant de la T.V.A. déductible sur les achats	961 123
Montant du précompte immobilier (y compris les additionnels provinciaux et communaux)	1 976
Primes d'assurance contre l'incendie, contre le vol d'autos et contre les dommages résultant d'accidents d'automobiles	45 397
Loyers payés pour la location de bâtiments utilisés à des fins professionnelles et pour la location de biens d'équipement (non compris la T.V.A. déductible)	69 271
Frais bancaires (non compris la T.V.A. déductible) à l'exclusion des intérêts sur les capitaux empruntés	2 235
Charges diverses (non compris la T.V.A. déductible) (1)	639 161
Frais (non compris la T.V.A. déductible) payés pour le transport effectué par des tiers et facturé indépendamment des facteurs d'achat	1 119

(1) Ce poste ne se rapporte pas aux amortissements, aux intérêts et aux impôts

PRODUCTION ET VENTES

Spécification	Quantité (en 1 000 m3)
1. Volume d'eau capté	442 750
2. Volume d'eau de surface traité en vue de la distribution	180 294
3. Volume cédé par d'autres sociétés	125 706
4. Volume cédé à d'autres sociétés	106 798
5. Pertes	94 547
Total disponible pour la distribution	547 405

Spécification	Valeur (en 1 000 F)
Montant des ventes	12 646 507
Valeur globale des constructions et de l'équipement lourd achevé pour l'usage propre des établissements et au moyen de leur propre main-d'oeuvre	555 488
Montant reçu par les établissements recensés pour les services industriels et non industriels rendus (T.V.A. exclue)	2 040 244
Indemnités reçues des compagnies d'assurance pour les dommages subis par suite d'incendie, vol d'autos et accidents d'automobiles	6 955
Autres recettes	957 807

VALEUR DES STOCKS

Spécification	Valeur (en 1 000 F)	
	au 1.1.1983	au 31.12.1983
Combustibles, matières premières et autres produits à mettre en oeuvre, équipement lourd et constructions en cours d'exécution	1 944 297	1 922 151

INVESTISSEMENTS

ETABLISSEMENTS AYANT OCCUPE 20 PERSONNES OU PLUS

(en 1 000 F)

I. Augmentation (T.V.A. déductible exclue)					II. Réduction (T.V.A. exclue)		
Machines, installations et véhicules neufs et usagés		Construction de bâtiments et d'autres ouvrages	Achat de bâtiments et autres constructions existants et de terrains bâtis et non bâtis		Total général	Vente de terrains et cession de capitaux fixes usagés	
Total	dont véhicules pour les transports à l'extérieur		Total	dont terrains non bâtis		Total	dont terrains non bâtis
365 908	96 136	2 699 813	104 068	..	3 169 789	71 541	..

III. Amortissements pour l'ensemble du capital investi		IV. Financement des investissements	
Amortissements du matériel et de l'outillage	326 313	Financement par les ressources propres des entreprises	740 891
Amortissements des bâtiments et autres constructions	1 009 524	Financement par des ressources autres que celles des entreprises	2 428 898

**STATISTIQUES DES AUTORISATIONS DE BATIR
ET DES BATIMENTS COMMENCES**

PERMIS DE BATIR ACCORDES POUR DES BATIMENTS RESIDENTIELS NOUVEAUX
REPARTITION PAR PROVINCE

	ANVERS	BRABANT	HAINAUT	LIEGE	LIMBOURG	LUXEM- BOURG	NAMUR	FLANDRE ORIENTALE	FLANDRE OCCI- DENTALE	LE ROYAUME
1975	7 576	9 939	4 687	4 312	5 056	1 706	2 511	8 091	5 803	49 681
1976	9 101	11 200	4 713	5 074	6 534	1 856	2 937	9 202	7 881	58 498
1977	8 020	8 687	4 321	5 077	4 340	1 845	3 442	8 279	6 238	50 249
1978	7 886	7 834	4 773	5 398	5 400	1 658	2 709	7 603	6 957	50 218
1979	7 730	7 269	4 257	4 759	4 356	1 341	2 354	6 761	5 290	44 117
1980	6 704	5 320	3 622	3 474	4 091	1 021	2 044	5 576	5 057	36 909
1981	4 631	4 305	3 037	2 440	2 736	703	1 168	4 110	3 837	26 967
1982	3 841	3 533	2 056	1 776	2 926	709	821	3 570	2 945	22 177
1983	3 675	3 182	1 300	1 639	2 160	654	871	3 386	2 626	19 493
1984	4 458	4 135	1 251	1 716	2 996	512	597	3 880	3 485	23 030
1983										
FEVRIER	231	251	106	154	160	38	72	334	207	1 553
MARS	328	311	132	180	247	59	70	286	220	1 833
AVRIL	339	297	104	187	240	35	140	343	251	1 936
MAI	336	328	98	184	190	60	152	293	217	1 858
JUIN	268	252	109	178	170	58	112	308	258	1 713
JUILLET	363	307	78	83	167	84	35	220	192	1 509
AOUT	308	277	70	171	180	33	59	242	153	1 493
SEPTEMBRE	208	255	86	82	134	16	33	224	233	1 271
OCTOBRE	337	201	170	132	150	104	39	363	215	1 711
NOVEMBRE	310	207	68	83	194	95	50	239	225	1 471
DECEMBRE	316	268	108	112	188	59	36	266	252	1 605
1984										
JANVIER	368	368	85	171	219	26	53	287	288	1 865
FEVRIER	294	484	140	133	237	33	54	344	291	2 010
MARS	356	335	96	133	335	44	44	351	300	1 994
AVRIL	362	404	131	149	242	41	74	360	266	2 029
MAI	350	315	157	167	347	93	55	323	303	2 110
JUIN	410	383	91	187	206	43	62	362	283	2 027
JUILLET	479	287	104	171	292	53	48	589	293	2 316
AOUT	303	241	114	158	218	53	48	227	262	1 624
SEPTEMBRE	417	367	83	102	263	40	38	240	234	1 784
OCTOBRE	424	254	94	145	167	40	45	334	374	1 877
NOVEMBRE	265	385	70	84	141	23	38	208	218	1 432
DECEMBRE	430	312	86	116	329	23	38	255	373	1 962
1985										
JANVIER	366	248	70	126	239	26	56	381	271	1 783
FEVRIER	362	295	95	131	240	45	63	451	337	2 019
MARS	468	535	96	146	294	68	62	443	309	2 421
AVRIL	491	550	132	168	339	56	56	434	479	2 705
MAI	478	527	132	195	311	53	100	330	316	2 442
JUIN	457	488	108	233	312	38	76	452	415	2 579
JUILLET	370	289	167	185	288	81	82	331	391	2 184
AOUT	311	403	119	162	242	40	48	409	211	1 945

PERMIS DE BATIR ACCORDES POUR DES BATIMENTS NON RESIDENTIELS NOUVEAUX
REPARTITION PAR PROVINCE

	ANVERS	BRABANT	HAINAUT	LIEGE	LIMBOURG	LUXEM- BOURG	NAMUR	FLANDRE ORIENTALE	FLANDRE OCCI- DENTALE	LE ROYAUME
1975	832	670	701	653	311	215	297	949	957	5 585
1976	886	753	750	704	402	246	353	1 232	1 256	6 582
1977	871	669	712	695	301	345	388	1 113	1 117	6 211
1978	1 033	697	923	823	420	400	431	1 219	1 278	7 224
1979	1 254	814	800	781	391	383	466	1 190	1 165	7 244
1980	969	705	768	743	362	342	440	1 149	1 125	6 603
1981	736	707	614	572	305	257	321	918	928	5 358
1982	777	577	629	675	406	260	442	1 073	1 164	6 003
1983	808	698	749	599	441	265	378	1 162	1 275	6 375
1984	959	695	710	676	382	277	356	1 091	1 216	6 362
1983										
FEVRIER	44	30	46	42	31	11	26	76	121	427
MARS	67	67	44	49	34	20	38	99	105	523
AVRIL	83	54	56	47	38	22	37	125	103	565
MAI	78	73	69	67	43	22	37	105	105	599
JUIN	44	40	90	70	38	48	34	129	119	612
JUILLET	84	81	66	26	59	19	40	90	157	622
AOUT	94	72	62	69	36	25	38	114	98	608
SEPTEMBRE	42	53	55	30	43	11	19	101	98	452
OCTOBRE	97	55	69	65	37	24	32	96	121	596
NOVEMBRE	69	51	62	51	37	15	28	62	62	437
DECEMBRE	69	59	68	53	30	33	29	80	94	515
1984										
JANVIER	104	43	71	65	32	18	22	77	74	506
FEVRIER	67	70	64	47	22	12	23	97	123	525
MARS	65	50	30	49	46	20	20	95	86	461
AVRIL	85	58	55	66	35	16	28	116	94	553
MAI	58	72	91	53	34	53	30	113	119	623
JUIN	89	71	70	83	31	26	42	94	110	616
JUILLET	93	65	66	48	53	32	40	125	170	692
AOUT	89	50	65	63	30	24	34	103	116	574
SEPTEMBRE	87	62	62	67	39	16	34	66	72	505
OCTOBRE	86	45	50	39	19	21	37	90	97	484
NOVEMBRE	37	64	38	52	22	21	29	67	76	406
DECEMBRE	99	45	48	44	19	18	17	48	79	417
1985										
JANVIER	62	31	52	46	41	18	25	87	82	444
FEVRIER	62	35	36	40	24	17	16	79	93	402
MARS	77	45	36	46	34	15	20	90	86	449
AVRIL	90	49	39	44	36	27	20	103	80	488
MAI	89	70	59	61	42	27	37	96	105	586
JUIN	94	76	79	62	42	37	35	132	121	678
JUILLET	99	42	74	94	40	32	34	107	166	688
AOUT	98	78	76	56	54	24	29	82	116	613

NOUVELLES CONSTRUCTIONS RESIDENTIELLES

(2)	AUTORISEES						COMMENCEES					
	NOMBRE TOTAL DE		VOLUME (EN M3)	SURFACE (EN M2)		NOMBRE DE BATIMENTS A UN LOGEMENT (1)	NOMBRE TOTAL DE		VOLUME (EN M3)	SURFACE (EN M2)		NOMBRE DE BATIMENTS A UN LOGEMENT (1)
	BATI-MENTS	LOGE-MENTS		HABI-TABLE	TOTALE		BATI-MENTS	LOGE-MENTS		HABI-TABLE	TOTALE	
1975	4 140	6 290	3 335 779	614 510	981 471	3 919	4 407	6 494	3 443 547	630 208	1 008 987	4 161
1976	4 875	7 893	4 021 008	726 173	1 188 984	4 620	4 134	6 349	3 334 420	605 611	983 675	3 913
1977	4 187	6 402	3 362 201	622 943	1 013 923	3 983	3 949	6 032	3 163 362	575 358	941 678	3 746
1978	4 185	6 240	3 357 051	619 772	1 018 119	3 966	3 864	5 493	3 014 656	554 189	910 731	3 699
1979	3 676	5 173	2 920 069	544 917	892 036	3 496	4 029	5 701	3 111 487	572 143	942 047	3 848
1980	3 076	4 223	2 357 597	438 962	722 025	2 948	2 847	3 903	2 191 068	407 936	669 240	2 715
1981	2 247	2 885	1 672 042	319 357	513 090	2 175	2 180	2 729	1 608 343	301 212	488 776	2 101
1982	1 848	2 256	1 341 348	258 460	415 517	1 791	1 986	2 379	1 398 408	266 730	431 736	1 930
1983	1 624	1 918	1 182 120	223 816	360 802	1 564	1 839	2 336	1 393 385	262 170	426 627	1 788
1984	1 919	2 300	1 422 254	266 341	432 379	1 860	1 698	2 033	1 247 696	237 236	382 551	1 647
1983												
FEVRIER	1 553	1 801	1 147 681	220 563	351 202	1 499	1 354	1 863	1 040 406	197 703	326 554	1 313
MARS	1 833	2 003	1 310 712	251 417	404 141	1 792	1 852	2 066	1 311 339	247 498	400 165	1 812
AVRIL	1 936	2 469	1 389 169	261 573	418 449	1 862	1 839	3 001	1 784 383	339 149	550 783	1 790
MAI	1 858	2 243	1 365 844	257 655	417 377	1 699	1 992	2 320	1 538 233	295 644	475 104	1 949
JUIN	1 713	1 892	1 142 397	216 137	351 115	1 660	2 339	2 981	1 791 683	336 291	543 496	2 270
JUILLET	1 509	1 894	1 203 094	229 576	365 761	1 466	1 864	2 214	1 297 208	238 994	397 447	1 827
AOUT	1 493	1 713	1 085 594	199 038	330 150	1 451	1 716	1 844	1 198 850	219 979	367 541	1 676
SEPTEMBRE	1 271	1 491	951 178	180 211	286 016	1 231	1 849	2 325	1 355 948	253 637	406 500	1 804
OCTOBRE	1 711	1 992	1 290 831	239 563	393 416	1 641	2 219	3 038	1 667 918	312 560	515 760	2 135
NOVEMBRE	1 471	1 790	1 023 813	193 090	313 980	1 416	1 879	2 481	1 437 034	276 597	433 715	1 825
DECEMBRE	1 605	1 844	1 181 153	222 329	355 627	1 557	1 634	1 851	1 120 995	208 277	340 442	1 595
1984												
JANVIER	1 865	2 257	1 361 982	255 644	413 134	1 809	1 150	1 439	778 123	162 544	248 340	1 097
FEVRIER	2 010	2 250	1 449 443	269 039	436 177	1 964	1 424	1 692	1 071 735	203 256	319 542	1 366
MARS	1 994	2 403	1 458 638	270 227	444 736	1 936	2 301	2 506	1 599 935	305 563	489 549	2 263
AVRIL	2 029	2 477	1 583 353	295 284	481 808	1 963	2 041	2 405	1 565 711	292 988	479 434	1 988
MAI	2 110	2 389	1 484 055	270 778	448 241	2 049	2 225	2 687	1 609 648	300 030	491 941	2 171
JUIN	2 027	2 540	1 609 357	295 951	485 483	1 959	1 814	2 189	1 270 262	233 437	385 278	1 766
JUILLET	2 316	2 749	1 725 308	327 020	530 873	2 240	1 230	1 394	914 719	165 157	276 783	1 202
AOUT	1 624	1 990	1 230 744	228 334	375 756	1 556	1 951	2 141	1 428 309	271 783	445 580	1 900
SEPTEMBRE	1 784	2 212	1 403 022	261 986	422 082	1 732	1 983	2 443	1 483 785	282 546	455 325	1 932
OCTOBRE	1 877	2 245	1 344 812	258 025	414 959	1 833	1 303	1 552	1 012 095	189 306	309 191	1 246
NOVEMBRE	1 432	1 705	1 058 015	200 223	319 713	1 385	1 261	1 690	972 944	190 490	298 737	1 221
DECEMBRE	1 962	2 388	1 378 314	263 575	417 582	1 896	1 696	2 282	1 265 105	249 737	390 908	1 612
1985												
JANVIER	1 783	2 159	1 440 455	268 904	437 523	1 735	1 086	1 313	782 391	143 901	238 338	1 057
FEVRIER	2 019	2 413	1 488 984	278 493	449 329	1 947	966	1 201	712 577	135 136	215 896	936
MARS	2 421	3 034	1 787 232	332 180	531 067	2 355	2 536	2 801	1 831 834	347 229	558 759	2 468
AVRIL	2 705	2 981	1 963 373	371 623	597 566	2 642	2 925	3 444	2 037 433	391 772	621 634	2 857
MAI	2 442	2 748	1 832 881	338 646	550 845	2 378	2 859	3 324	2 084 610	385 886	636 779	2 789
JUIN	2 579	2 906	1 884 657	349 880	568 148	2 511	2 106	2 371	1 498 292	277 980	451 775	2 065
JUILLET	2 184	2 597	1 598 378	301 045	488 334	2 115	1 477	1 648	1 083 933	199 629	327 860	1 450
AOUT	1 945	2 448	1 500 100	284 745	457 053	1 883	0	0	0	0	0	0

(1) LES RENSEIGNEMENTS CONCERNANT CE TYPE DE BATIMENT SONT COMPRIS DANS LES COLONNES PRECEDENTES
 (2) LES DONNEES ANNUELLES CORRESPONDENT A DES MOYENNES MEN SUELLES

NOUVELLES CONSTRUCTIONS NON RESIDENTIELLES

	AUTORISEES			COMMENCEES		
	NOMBRE DE BATIMENTS	VOLUME (EN M3)	SURFACE TOTALE (EN M2)	NOMBRE DE BATIMENTS	VOLUME (EN M3)	SURFACE TOTALE (EN M2)
1975	5 585	28 343 197	5 017 878	6 728	29 859 362	5 774 471
1976	6 582	25 008 103	5 042 466	5 478	25 019 920	4 738 870
1977	6 211	25 225 622	4 660 730	5 578	21 899 057	4 119 775
1978	7 224	27 147 770	5 408 861	5 978	23 297 580	4 409 553
1979	7 244	28 449 685	5 786 579	6 766	24 062 016	5 032 640
1980	6 603	22 398 239	4 690 415	5 514	19 846 835	3 949 553
1981	5 358	21 594 319	4 187 839	4 781	17 323 276	3 470 609
1982	6 003	22 984 655	4 259 034	5 297	17 137 312	3 384 985
1983	6 375	20 979 198	4 212 500	6 072	22 170 365	4 257 285
1984	6 362	22 067 221	4 244 610	5 352	18 161 551	3 531 269
1983						
FEVRIER	427	1 321 984	296 594	400	1 081 608	225 195
MARS	523	1 993 249	389 294	455	1 816 306	350 743
AVRIL	565	2 328 374	415 194	454	1 742 443	314 143
MAI	599	1 769 785	359 962	442	2 170 656	427 761
JUIN	612	1 574 873	308 002	681	2 895 080	481 085
JUILLET	622	1 926 136	417 403	431	1 003 764	209 232
AOUT	608	1 924 252	366 424	481	1 944 973	367 650
SEPTEMBRE	452	1 564 645	329 029	482	1 465 915	326 609
OCTOBRE	596	1 641 162	359 173	708	3 355 725	556 426
NOVEMBRE	437	1 306 253	253 796	554	1 823 601	374 181
DECEMBRE	515	1 892 729	362 621	544	1 466 380	324 207
1984						
JANVIER	506	1 760 230	374 409	381	1 446 952	301 519
FEVRIER	525	1 397 742	304 388	400	1 206 546	265 073
MARS	461	1 448 452	314 656	488	1 717 605	334 342
AVRIL	553	2 321 107	411 234	440	1 092 602	242 836
MAI	623	2 817 320	376 162	585	2 104 552	381 524
JUIN	616	2 333 529	443 496	431	2 512 109	300 504
JUILLET	692	2 162 949	429 160	393	947 986	214 379
AOUT	574	1 781 313	360 979	494	1 474 420	313 599
SEPTEMBRE	505	1 644 162	335 949	508	1 558 744	328 015
OCTOBRE	484	1 319 602	273 555	382	973 758	201 932
NOVEMBRE	406	1 302 034	245 488	304	1 897 952	182 939
DECEMBRE	417	1 778 781	375 134	566	2 230 325	464 607
1985						
JANVIER	444	1 539 555	290 044	445	1 468 112	296 070
FEVRIER	402	1 213 752	256 901	308	1 284 283	230 911
MARS	449	2 210 412	373 637	512	3 193 840	450 918
AVRIL	488	2 370 752	436 534	473	1 410 375	315 072
MAI	586	1 596 919	353 242	625	2 082 954	381 400
JUIN	678	3 070 205	530 403	420	1 553 923	325 437
JUILLET	688	2 507 523	460 695	334	1 426 914	240 822
AOUT	613	2 101 268	439 120	0	0	0

NOUVELLES CONSTRUCTIONS NON RESIDENTIELLES

	AUTORISEES								
	MOINS DE 3 000 M3			3 000 A 9 999 M3			10 000 A 19 999 M3		
	NOMBRE DE BATIMENTS	VOLUME (EN M3)	SURFACE TOTALE (EN M2)	NOMBRE DE BATIMENTS	VOLUME (EN M3)	SURFACE TOTALE (EN M2)	NOMBRE DE BATIMENTS	VOLUME (EN M3)	SURFACE TOTALE (EN M2)
1975	4 198	3 844 831	1 035 252	888	4 840 677	1 125 267	264	3 642 855	722 519
1976	5 080	4 651 394	1 263 957	1 019	5 451 201	1 248 643	272	3 793 126	767 214
1977	4 767	4 396 390	1 176 882	1 006	5 271 999	1 184 337	256	3 552 793	759 995
1978	5 582	5 275 058	1 398 294	1 149	6 146 078	1 370 901	286	3 921 572	791 567
1979	5 412	5 180 485	1 367 432	1 287	6 656 095	1 475 037	301	4 155 230	822 308
1980	5 030	4 783 893	1 257 446	1 137	5 801 393	1 261 567	272	3 706 992	719 527
1981	4 024	3 760 555	985 716	926	4 710 783	1 015 417	235	3 341 470	664 437
1982	4 703	4 414 091	1 201 597	946	4 886 544	1 067 589	189	2 646 257	502 578
1983	4 981	4 836 231	1 286 396	1 027	5 272 811	1 127 104	212	2 901 330	559 750
1984	4 799	4 796 390	1 216 446	1 148	5 923 784	1 250 696	252	3 514 780	686 919
1983									
FEVRIER	345	347 251	94 322	53	273 208	59 321	17	218 841	42 666
MARS	392	370 302	98 721	90	471 740	99 804	25	334 028	70 915
AVRIL	434	436 407	115 897	95	476 070	105 809	17	232 636	45 889
MAI	472	463 425	126 229	102	512 451	111 708	15	220 658	39 302
JUIN	493	474 396	123 803	97	488 090	102 273	15	202 671	36 267
JUILLET	496	504 050	134 971	96	481 463	99 521	18	261 172	49 988
AOUT	485	472 983	125 184	93	484 381	102 067	19	273 905	45 671
SEPTEMBRE	347	313 287	84 094	72	388 924	81 915	17	222 650	48 645
OCTOBRE	462	453 303	119 199	102	498 260	111 354	19	254 371	54 310
NOVEMBRE	333	325 953	86 701	80	425 509	88 677	14	178 538	30 248
DECEMBRE	403	385 729	98 907	75	393 740	86 886	19	276 198	50 588
1984									
JANVIER	368	359 408	94 390	99	514 078	105 780	27	369 664	74 936
FEVRIER	409	410 219	107 105	87	443 955	97 273	19	252 923	49 081
MARS	335	377 084	95 190	96	494 852	107 766	22	290 744	58 134
AVRIL	417	412 459	104 011	96	451 047	93 926	25	367 709	75 357
MAI	475	517 951	129 145	116	591 620	126 766	18	240 102	47 707
JUIN	459	455 633	111 562	116	616 736	129 394	23	341 289	69 959
JUILLET	527	509 590	128 786	126	658 644	132 606	24	355 109	61 361
AOUT	437	431 598	109 195	105	553 585	121 095	19	261 460	54 973
SEPTEMBRE	380	380 207	95 892	92	477 830	103 147	17	218 434	38 890
OCTOBRE	382	344 566	87 749	76	388 323	77 898	16	228 453	43 194
NOVEMBRE	307	313 649	80 431	72	361 157	72 442	16	203 134	33 897
DECEMBRE	303	283 926	72 990	67	371 957	82 603	26	385 759	79 430
1985									
JANVIER	325	325 979	83 118	91	469 885	96 124	22	305 726	52 421
FEVRIER	294	283 906	74 925	87	470 049	102 369	12	176 005	33 375
MARS	310	324 436	83 401	102	553 060	120 865	23	315 491	68 296
AVRIL	351	328 804	83 644	91	481 260	104 923	25	322 630	66 301
MAI	453	478 004	120 499	102	482 021	108 344	22	298 673	66 278
JUIN	515	519 250	127 964	117	597 950	124 753	27	372 508	65 683
JUILLET	538	551 571	137 630	106	512 322	112 590	24	331 921	69 441
AOUT	457	450 786	112 798	119	599 719	130 356	23	324 298	67 295

	AUTORISEES					
	20 000 A 49 999 M3			50 000 M3 ET PLUS		
	NOMBRE DE BATIMENTS	VOLUME (EN M3)	SUPERFICIE TOTALE (EN M2)	NOMBRE DE BATIMENTS	VOLUME (EN M3)	SUPERFICIE TOTALE (EN M2)
1975	163	4 945 172	887 165	74	11 069 662	1 247 675
1976	147	4 381 660	790 293	64	6 730 722	972 359
1977	128	3 849 814	688 585	54	8 154 626	850 931
1978	154	4 543 750	844 536	53	7 261 312	1 003 563
1979	182	5 338 015	956 190	63	7 128 056	1 156 788
1980	122	3 605 695	633 268	42	4 500 266	818 607
1981	128	3 808 490	704 360	45	5 973 021	817 909
1982	108	3 182 607	531 340	52	7 790 864	932 800
1983	116	3 405 064	649 775	39	4 563 762	589 475
1984	122	3 591 968	648 505	41	4 240 299	442 044
1983						
FEVRIER	9	261 976	60 615	3	220 708	39 670
MARS	12	358 134	75 678	4	459 045	44 176
AVRIL	15	494 775	89 958	4	688 486	57 641
MAI	7	231 068	38 390	3	342 183	44 333
JUIN	5	125 616	18 359	2	284 100	27 300
JUILLET	6	161 567	27 660	6	517 884	105 263
AOUT	6	183 156	33 657	5	509 827	59 845
SEPTEMBRE	13	411 042	78 738	3	228 742	35 637
OCTOBRE	12	313 868	54 430	1	121 360	19 880
NOVEMBRE	8	226 737	38 931	2	149 516	9 239
DECEMBRE	15	414 998	80 571	3	422 064	45 669
1984						
JANVIER	9	280 643	56 380	3	236 437	42 923
FEVRIER	9	239 070	45 461	1	51 575	5 468
MARS	6	171 850	21 528	2	113 922	32 038
AVRIL	9	298 024	46 816	6	791 868	91 124
MAI	10	285 350	41 745	4	1 182 297	30 799
JUIN	12	356 356	59 944	6	563 515	72 637
JUILLET	11	309 158	61 021	4	330 448	45 386
AOUT	9	283 790	52 346	4	250 880	23 370
SEPTEMBRE	14	420 440	79 743	2	147 151	18 277
OCTOBRE	8	239 931	47 315	2	118 329	17 399
NOVEMBRE	9	273 652	43 766	2	150 442	14 952
DECEMBRE	16	433 704	92 440	5	303 435	47 671
1985						
JANVIER	2	54 880	12 919	4	383 085	45 462
FEVRIER	8	212 609	32 502	1	71 183	13 730
MARS	10	293 671	56 271	4	723 754	44 804
AVRIL	14	421 016	64 196	7	819 042	117 470
MAI	7	196 826	37 285	2	141 395	20 836
JUIN	13	430 527	65 634	6	1 149 970	146 369
JUILLET	14	386 503	70 234	6	725 206	70 840
AOUT	11	329 650	79 388	3	396 815	49 283

NOUVELLES CONSTRUCTIONS NON RESIDENTIELLES

	COMMENCEES								
	MOINS DE 3 000 M3			3 000 A 9 999 M3			10 000 A 19 999 M3		
	NOMBRE DE BATIMENTS	VOLUME (EN M3)	SURFACE TOTALE (EN M2)	NOMBRE DE BATIMENTS	VOLUME (EN M3)	SURFACE TOTALE (EN M2)	NOMBRE DE BATIMENTS	VOLUME (EN M3)	SURFACE TOTALE (EN M2)
1975	5 154	4 756 767	1 305 334	988	5 404 723	1 211 118	288	3 978 665	760 462
1976	4 187	3 844 334	1 049 932	829	4 391 473	1 014 001	238	3 288 770	688 960
1977	4 303	3 961 922	1 066 938	903	4 773 518	1 089 482	219	3 089 736	646 015
1978	4 665	4 295 696	1 146 114	912	4 802 286	1 060 868	244	3 317 778	680 187
1979	5 156	4 947 572	1 307 166	1 149	5 991 098	1 345 465	256	3 534 878	715 878
1980	4 212	3 958 698	1 041 509	946	4 902 541	1 066 328	202	2 798 697	533 674
1981	3 586	3 473 808	905 151	840	4 268 358	922 419	203	2 879 783	565 338
1982	4 081	3 791 988	1 015 685	866	4 399 246	954 406	170	2 269 480	448 225
1983	4 729	4 598 813	1 224 077	983	5 021 437	1 070 136	210	2 917 603	544 857
1984	4 075	4 019 901	1 048 212	962	4 986 403	1 066 420	194	2 729 016	536 188
1983									
FEVRIER	321	327 035	88 159	59	275 418	66 928	13	166 007	32 548
MARS	345	331 124	87 894	76	414 522	87 186	21	258 147	47 368
AVRIL	345	333 296	88 709	80	417 874	86 272	13	170 330	32 733
MAI	331	330 920	90 699	73	358 705	76 873	19	289 807	53 222
JUIN	521	506 108	130 751	99	494 343	100 625	23	341 381	59 570
JUILLET	364	362 204	97 526	54	260 500	54 732	10	143 134	26 444
AOUT	369	363 134	98 539	74	381 714	79 952	9	130 414	24 299
SEPTEMBRE	364	358 485	96 605	90	472 764	100 492	17	229 041	42 367
OCTOBRE	531	491 413	130 785	130	655 760	141 192	30	434 772	83 642
NOVEMBRE	430	425 596	110 815	87	442 833	95 861	19	298 925	51 460
DECEMBRE	425	409 398	107 994	94	467 859	99 315	16	222 370	38 355
1984									
JANVIER	292	311 839	83 951	62	321 761	65 994	15	231 037	43 788
FEVRIER	288	276 424	71 063	90	473 964	107 788	13	180 067	35 869
MARS	364	379 521	99 022	90	466 246	96 315	23	303 032	57 193
AVRIL	343	337 416	88 974	77	395 915	87 075	16	225 369	47 999
MAI	429	417 446	107 230	104	515 948	113 264	20	291 782	53 338
JUIN	324	357 312	88 778	80	427 259	89 328	15	209 044	39 366
JUILLET	317	290 622	75 482	62	324 407	68 038	11	156 187	35 819
AOUT	384	349 985	89 581	82	431 687	88 721	18	255 828	55 808
SEPTEMBRE	385	375 366	96 017	90	462 005	105 232	19	251 247	52 606
OCTOBRE	293	276 265	71 400	72	391 037	85 050	13	180 420	27 498
NOVEMBRE	228	234 187	61 137	60	280 512	56 259	8	115 369	18 517
DECEMBRE	428	413 528	115 577	93	497 682	103 358	23	327 634	70 587
1985									
JANVIER	357	329 353	89 962	59	305 580	63 750	16	235 357	48 869
FEVRIER	238	221 527	56 311	49	279 787	59 742	10	138 585	31 160
MARS	364	345 619	92 571	104	545 974	117 839	29	403 204	84 498
AVRIL	368	370 463	97 330	78	394 135	88 605	17	225 104	48 797
MAI	472	448 793	116 179	117	595 921	114 413	25	359 824	65 769
JUIN	306	297 594	76 041	89	460 305	99 757	16	224 371	47 569
JUILLET	247	245 791	64 059	68	335 283	72 951	11	144 679	26 296

	COMMENCEES					
	30 000 A 49 999 M3			50 000 M3 ET PLUS		
	NOMBRE DE BATIMENTS	VOLUME (EN M3)	SUPERFICIE TOTALE (EN M2)	NOMBRE DE BATIMENTS	VOLUME (EN M3)	SUPERFICIE TOTALE (EN M2)
1975	172	5 146 800	970 939	82	10 383 212	1 467 340
1976	142	4 361 776	800 618	82	9 133 567	1 185 359
1977	107	3 165 027	563 938	46	6 908 854	753 402
1978	106	3 100 155	541 563	51	7 781 665	980 821
1979	155	4 589 986	863 874	50	4 998 572	800 357
1980	119	3 493 368	620 855	35	4 693 531	687 187
1981	100	3 040 187	551 552	32	3 661 140	526 149
1982	104	2 975 370	490 766	36	3 701 228	475 903
1983	103	3 068 047	554 886	47	6 564 465	863 326
1984	92	2 808 077	512 795	29	3 616 154	367 654
1983						
FEVRIER	5	148 070	22 515	2	165 078	15 047
MARS	9	257 313	50 285	4	555 200	78 010
AVRIL	11	314 214	52 731	5	506 729	53 698
MAI	11	315 920	62 056	8	675 304	144 911
JUIN	12	345 700	58 798	6	1 207 548	131 343
JUILLET	2	59 496	15 250	1	178 430	15 280
AOUT	4	115 380	18 723	5	954 331	146 137
SEPTEMBRE	10	305 376	58 050	1	100 249	29 095
OCTOBRE	10	306 206	53 220	7	1 467 574	147 584
NOVEMBRE	15	434 249	75 618	3	261 998	40 427
DECEMBRE	7	261 814	55 974	2	104 939	22 569
1984						
JANVIER	8	262 735	38 260	4	319 580	69 526
FEVRIER	9	276 091	50 553	0	0	0
MARS	7	194 800	36 930	4	372 006	44 882
AVRIL	3	69 252	10 038	1	64 650	8 750
MAI	8	250 748	50 089	4	628 628	57 603
JUIN	8	277 174	51 273	4	1 241 320	31 759
JUILLET	1	23 506	6 016	2	153 264	29 024
AOUT	7	197 465	39 313	3	239 485	40 176
SEPTEMBRE	12	356 638	63 321	2	111 468	10 839
OCTOBRE	4	126 036	17 984	0	0	0
NOVEMBRE	7	190 441	34 106	1	77 443	14 920
DECEMBRE	18	583 191	114 912	4	408 310	60 175
1985						
JANVIER	9	275 826	46 871	4	321 996	46 618
FEVRIER	6	155 262	29 778	5	489 122	53 920
MARS	9	278 954	49 194	6	1 620 089	106 616
AVRIL	10	274 024	57 878	2	146 649	22 662
MAI	5	141 154	23 130	6	537 262	61 909
JUIN	5	150 015	25 993	4	421 638	76 077
JUILLET	6	198 104	27 230	2	503 057	50 286

PERMIS DE BATIR ACCORDES POUR LA TRANSFORMATION DE BATIMENTS RESIDENTIELS
REPARTITION PAR PROVINCE

	ANVERS	BRABANT	HAINAUT	LIEGE	LIMBOURG	LUXEM- BOURG	NAMUR	FLANDRE ORIENTALE	FLANDRE OCCI- DENTALE	LE ROYAUME
1975	1 607	2 641	3 318	3 136	952	439	959	2 723	2 953	18 728
1976	1 702	3 081	3 319	3 127	985	462	991	3 211	3 466	20 344
1977	1 711	3 075	3 028	2 993	984	546	1 085	3 184	3 227	19 833
1978	1 911	3 139	3 358	2 813	1 275	509	1 112	3 211	3 278	20 606
1979	2 246	3 103	2 936	2 581	1 204	495	948	3 198	3 292	20 003
1980	1 892	2 827	2 806	2 734	1 011	449	950	3 305	2 854	18 828
1981	1 500	2 504	2 227	2 231	772	355	778	2 981	2 932	16 280
1982	1 409	2 260	2 101	2 195	674	336	733	3 143	2 560	15 371
1983	1 475	2 316	2 005	2 009	639	339	767	2 704	2 569	14 823
1984	1 617	2 486	2 123	2 235	917	379	795	2 704	2 552	15 808
1983										
FEVRIER	63	138	129	201	50	15	57	191	179	1 023
MARS	122	279	133	143	52	27	59	203	269	1 287
AVRIL	180	158	140	137	62	24	60	267	246	1 274
MAI	164	233	175	184	66	22	87	249	240	1 400
JUIN	76	159	201	209	51	51	104	314	241	1 406
JUILLET	170	276	180	131	74	48	70	202	280	1 431
AOUT	120	222	224	246	52	31	65	307	167	1 434
SEPTEMBRE	66	200	159	153	46	18	50	222	193	1 107
OCTOBRE	202	165	181	178	38	34	68	204	206	1 276
NOVEMBRE	107	128	177	151	64	17	65	146	161	1 016
DECEMBRE	148	178	171	189	48	27	61	215	222	1 259
1984										
JANVIER	129	183	178	156	55	17	60	211	193	1 182
FEVRIER	79	205	144	159	79	19	47	227	275	1 234
MARS	107	187	124	137	171	26	41	228	220	1 241
AVRIL	146	241	148	180	60	35	70	290	240	1 410
MAI	111	172	219	186	92	60	79	271	193	1 383
JUIN	155	255	211	264	65	34	84	280	254	1 602
JUILLET	247	305	223	214	77	49	106	267	283	1 771
AOUT	133	165	160	258	79	39	87	233	234	1 388
SEPTEMBRE	135	281	227	157	51	30	65	202	138	1 286
OCTOBRE	123	163	190	190	66	30	69	231	193	1 255
NOVEMBRE	69	185	141	163	41	19	46	124	176	964
DECEMBRE	183	144	158	171	81	21	41	140	153	1 092
1985										
JANVIER	79	159	114	101	52	15	50	200	166	936
FEVRIER	108	128	133	169	42	15	47	205	171	1 018
MARS	133	167	146	142	51	29	43	212	253	1 176
AVRIL	134	219	151	167	72	39	65	250	238	1 335
MAI	133	264	170	206	84	38	91	217	205	1 408
JUIN	149	252	228	294	70	37	82	312	259	1 683
JUILLET	99	168	206	284	95	48	83	230	272	1 485
AOUT	169	210	227	215	75	24	72	290	224	1 506

BATIMENTS RESIDENTIELS DONT LA TRANSFORMATION A COMMENCE
REPARTITION PAR PROVINCE

	ANVERS	BRABANT	HAINAUT	LIEGE	LIMBOURG	LUXEM- BOURG	NAMUR	FLANDRE ORIENTALE	FLANDRE OCCI- DENTALE	LE ROYAUME
1975	1 731	2 783	3 641	3 340	868	442	1 020	2 832	3 427	20 084
1976	1 477	2 506	3 073	2 679	1 001	352	757	2 774	2 984	17 603
1977	1 568	2 577	2 328	2 319	757	374	664	2 613	2 904	16 104
1978	1 569	2 687	3 181	2 805	1 064	447	1 172	3 177	3 100	19 202
1979	1 816	2 761	2 959	2 359	1 040	434	894	2 893	2 895	18 051
1980	1 644	2 408	2 220	2 171	997	364	828	2 715	2 805	16 152
1981	1 430	2 201	1 856	1 797	810	315	477	2 815	2 507	14 208
1982	1 275	2 068	1 956	2 069	639	326	786	2 430	2 406	13 955
1983	1 390	2 369	1 726	2 050	751	349	612	3 221	2 666	15 134
1984	1 459	2 109	1 817	1 850	700	249	623	2 590	2 421	13 818
1983										
FEVRIER	73	135	103	136	72	9	11	238	133	910
MARS	109	153	172	201	27	14	74	227	255	1 232
AVRIL	220	284	208	108	52	36	69	342	192	1 511
MAI	163	220	117	73	50	15	35	268	264	1 205
JUIN	207	208	128	106	158	37	49	456	321	1 670
JUILLET	101	131	130	151	67	34	50	245	174	1 083
AOUT	105	136	157	195	44	23	43	264	247	1 214
SEPTEMBRE	85	249	218	174	50	14	63	182	131	1 166
OCTOBRE	92	217	167	206	41	28	67	188	369	1 375
NOVEMBRE	90	207	124	164	57	30	59	208	244	1 183
DECEMBRE	90	174	139	221	101	61	79	339	132	1 336
1984										
JANVIER	177	156	145	122	31	7	49	137	127	951
FEVRIER	91	239	182	123	25	13	52	133	126	984
MARS	125	157	84	123	79	7	44	276	277	1 172
AVRIL	123	187	167	149	54	23	40	304	310	1 357
MAI	211	200	139	234	55	72	35	252	188	1 386
JUIN	142	142	205	195	33	47	66	191	183	1 204
JUILLET	89	102	124	187	57	22	62	180	202	1 025
AOUT	124	200	241	191	175	14	66	241	222	1 474
SEPTEMBRE	103	181	190	137	53	16	115	181	243	1 219
OCTOBRE	86	113	132	179	43	18	51	184	173	979
NOVEMBRE	64	238	94	107	36	9	26	134	165	873
DECEMBRE	124	194	114	103	59	1	17	377	205	1 194
1985										
JANVIER	98	158	145	136	35	19	28	198	150	967
FEVRIER	69	73	63	168	35	25	33	167	98	731
MARS	112	208	125	182	39	51	95	151	181	1 144
AVRIL	167	198	194	164	71	27	33	208	225	1 287
MAI	142	191	154	197	78	54	91	480	262	1 649
JUIN	118	188	118	178	46	16	45	225	202	1 136
JUILLET	83	135	137	211	63	25	39	166	209	1 068

PERMIS DE BATIR ACCORDES POUR LA TRANSFORMATION DE BATIMENTS NON RESIDENTIELS
REPARTITION PAR PROVINCE

	ANVERS	BRABANT	HAINAUT	LIEGE	LIMBOURG	LUXEM- BOURG	NAMUR	FLANDRE ORIENTALE	FLANDRE OCCI- DENTALE	LE ROYAUME
1975	572	595	404	411	241	118	159	784	903	4 187
1976	590	613	429	387	271	92	167	894	1 072	4 515
1977	552	574	385	434	209	115	209	624	988	4 290
1978	631	640	603	412	287	117	270	949	989	4 898
1979	745	632	521	409	294	137	229	913	957	4 837
1980	652	603	570	434	256	108	207	876	866	4 572
1981	544	653	404	361	187	88	186	756	762	3 941
1982	528	526	377	341	234	82	167	720	816	3 791
1983	522	552	390	355	229	96	181	875	1 006	4 206
1984	515	641	445	363	231	91	202	860	1 031	4 379
1983										
FEVRIER	33	40	31	30	9	4	9	46	89	291
MARS	39	47	34	34	16	9	12	86	81	358
AVRIL	55	45	31	34	17	7	15	71	77	352
MAI	49	58	36	43	24	6	15	64	94	389
JUIN	30	36	34	33	25	10	19	86	89	362
JUILLET	45	81	39	23	25	9	20	70	127	439
AOUT	68	49	35	42	20	10	23	91	60	398
SEPTEMBRE	16	30	32	19	25	3	9	58	69	261
OCTOBRE	67	42	25	23	23	16	15	86	92	389
NOVEMBRE	38	26	32	24	21	5	14	69	68	297
DECEMBRE	59	43	24	29	9	7	21	75	107	374
1984										
JANVIER	51	42	36	42	21	1	24	62	79	358
FEVRIER	19	69	35	21	11	11	15	78	95	354
MARS	32	51	24	23	20	7	17	68	100	342
AVRIL	30	71	30	32	17	3	15	89	87	374
MAI	26	50	45	28	27	11	15	88	98	388
JUIN	50	58	40	47	18	9	16	82	83	403
JUILLET	79	49	48	26	24	8	23	82	104	443
AOUT	62	42	30	32	25	8	17	68	104	388
SEPTEMBRE	47	53	50	29	23	10	13	67	66	358
OCTOBRE	35	52	44	28	17	5	16	76	86	359
NOVEMBRE	20	56	32	25	11	9	15	55	76	299
DECEMBRE	64	48	31	30	17	9	16	45	53	313
1985										
JANVIER	41	39	28	34	22	5	17	49	65	300
FEVRIER	51	35	25	21	12	4	12	68	80	308
MARS	46	59	21	36	19	8	6	61	77	333
AVRIL	43	52	19	26	15	10	6	91	71	333
MAI	38	64	48	39	29	8	28	70	82	406
JUIN	63	58	39	50	26	17	22	102	76	453
JUILLET	46	24	47	48	34	14	17	74	101	405
AOUT	60	76	40	36	46	5	17	83	76	439

BATIMENTS NON RESIDENTIELS DONT LA TRANSFORMATION A COMMENCE
REPARTITION PAR PROVINCE

	ANVERS	BRABANT	HAINAUT	LIEGE	LIMBOURG	LUXEM- BOURG	NAMUR	FLANDRE ORIENTALE	FLANDRE OCCI- DENTALE	LE ROYAUME
1975	617	626	403	450	251	106	187	812	1 128	4 580
1976	541	499	363	318	220	81	132	781	889	3 824
1977	451	428	322	288	189	86	110	659	878	3 411
1978	475	477	446	381	209	95	199	824	861	3 967
1979	564	538	503	340	211	94	216	812	862	4 140
1980	514	466	375	305	222	88	178	716	804	3 668
1981	448	521	354	250	169	91	80	656	608	3 177
1982	365	442	342	309	177	72	177	621	632	3 137
1983	507	580	336	365	234	96	139	823	932	4 012
1984	476	507	356	255	154	63	125	742	922	3 600
1983										
FEVRIER	34	41	22	38	28	2	4	71	58	298
MARS	30	28	36	35	4	4	13	69	53	272
AVRIL	98	71	32	23	13	6	16	49	56	364
MAI	63	63	20	18	13	7	5	63	102	354
JUIN	57	46	18	25	33	9	6	112	112	418
JUILLET	22	35	26	27	21	15	3	54	34	237
AOUT	31	35	24	24	13	6	5	61	80	279
SEPTEMBRE	25	50	36	24	16	6	22	51	54	284
OCTOBRE	52	61	45	28	15	8	17	51	145	422
NOVEMBRE	37	44	25	32	16	10	30	75	76	345
DECEMBRE	38	37	34	45	33	10	15	98	67	377
1984										
JANVIER	64	49	33	24	11	2	11	42	80	316
FEVRIER	39	69	38	20	8	3	9	47	61	294
MARS	54	49	16	18	32	7	5	87	115	383
AVRIL	39	35	22	17	12	5	16	114	100	360
MAI	52	38	28	35	12	18	9	77	65	334
JUIN	45	32	28	19	13	11	10	64	53	275
JUILLET	29	12	16	23	7	3	6	41	56	193
AOUT	28	39	68	25	9	5	17	39	74	304
SEPTEMBRE	31	35	35	17	11	2	25	56	80	292
OCTOBRE	28	26	25	22	7	1	9	53	83	254
NOVEMBRE	21	59	18	17	8	5	3	43	50	224
DECEMBRE	46	64	29	18	24	1	5	79	105	371
1985										
JANVIER	29	31	30	22	15	12	6	66	47	258
FEVRIER	26	23	22	33	7	8	8	62	39	228
MARS	35	73	26	34	18	10	24	54	78	352
AVRIL	57	41	31	38	21	4	11	74	72	349
MAI	46	39	28	52	19	20	23	125	94	446
JUIN	26	26	14	21	12	7	8	64	76	254
JUILLET	23	24	17	18	11	7	5	33	49	187

PERMIS DE BATIR ACCORDES POUR DES BATIMENTS RESIDENTIELS NOUVEAUX
REPARTITION PAR REGION

	REGION FLAMANDE	REGION WALLONNE	REGION BRUXELLOISE	LE ROYAUME
1975	33 702	15 486	493	49 681
1976	40 213	17 677	608	58 498
1977	32 545	17 237	467	50 249
1978	32 860	17 004	354	50 218
1979	29 027	14 745	345	44 117
1980	25 115	11 516	278	36 909
1981	18 443	8 329	195	26 967
1982	16 109	5 965	103	22 177
1983	14 130	5 223	140	19 493
1984	17 891	4 915	224	23 030
1983				
FEVRIER	1 119	425	9	1 553
MARS	1 290	522	21	1 833
AVRIL	1 314	612	10	1 936
MAI	1 289	559	10	1 858
JUIN	1 200	506	7	1 713
JUILLET	1 164	325	20	1 509
AOUT	1 104	381	8	1 493
SEPTEMBRE	964	290	17	1 271
OCTOBRE	1 216	488	7	1 711
NOVEMBRE	1 133	328	10	1 471
DECEMBRE	1 225	372	8	1 605
1984				
JANVIER	1 457	387	21	1 865
FEVRIER	1 530	464	16	2 010
MARS	1 592	388	14	1 994
AVRIL	1 528	475	26	2 029
MAI	1 549	539	22	2 110
JUIN	1 537	469	21	2 027
JUILLET	1 840	456	20	2 316
AOUT	1 192	401	31	1 624
SEPTEMBRE	1 445	330	9	1 784
OCTOBRE	1 480	369	28	1 877
NOVEMBRE	1 108	320	4	1 432
DECEMBRE	1 633	317	12	1 962
1985				
JANVIER	1 440	326	17	1 783
FEVRIER	1 575	421	23	2 019
MARS	1 956	439	26	2 421
AVRIL	2 127	540	38	2 705
MAI	1 860	550	32	2 442
JUIN	2 033	505	41	2 579
JUILLET	1 594	570	20	2 184
AOUT	1 482	408	55	1 945

PERMIS DE BATIR ACCORDES POUR DES BATIMENTS NON RESIDENTIELS NOUVEAUX
REPARTITION PAR REGION

	REGION FLAMANDE	REGION WALLONNE	REGION BRUXELLOISE	LE ROYAUME
1975	3 422	2 021	142	5 585
1976	4 273	2 226	83	6 582
1977	3 822	2 301	88	6 211
1978	4 398	2 732	94	7 224
1979	4 510	2 613	121	7 244
1980	4 049	2 469	85	6 603
1981	3 347	1 914	97	5 358
1982	3 779	0	90	6 003
1983	4 154	2 150	71	6 375
1984	4 109	2 179	74	6 362
1983				
FEVRIER	290	132	5	427
MARS	332	176	15	523
AVRIL	383	179	3	565
MAI	388	205	6	599
JUIN	358	252	2	612
JUILLET	448	165	9	622
AOUT	394	212	2	608
SEPTEMBRE	319	126	7	452
OCTOBRE	392	201	3	596
NOVEMBRE	264	166	7	437
DECEMBRE	318	195	2	515
1984				
JANVIER	316	182	8	506
FEVRIER	353	166	6	525
MARS	329	128	4	461
AVRIL	361	179	13	553
MAI	371	246	6	623
JUIN	375	236	5	616
JUILLET	480	209	3	692
AOUT	364	200	10	574
SEPTEMBRE	307	195	3	505
OCTOBRE	328	150	6	484
NOVEMBRE	251	149	6	406
DECEMBRE	274	139	4	417
1985				
JANVIER	289	150	5	444
FEVRIER	279	118	5	402
MARS	316	130	3	449
AVRIL	337	141	10	488
MAI	376	199	11	586
JUIN	436	228	14	678
JUILLET	442	242	4	688
AOUT	388	190	35	613

STATISTIQUE DES NOUVELLES CONSTRUCTIONS AUTORISEES

1985 : ADUT

	RESIDENTIELLES						NON RESIDENTIELLES				
	NOMBRE TOTAL DE		VOLUME (EN M3)	SURFACE (EN M2)		NBRE DE BATI- MENTS A 1 LOGE- MENT (1)	NOMBRE TOTAL DE		VOLUME (EN M3)	SURFACE (EN M2)	
	BATI MENTS	LOGE- MENTS		HABI- TABLE	TOTALE		BATI MENTS	LOGE- MENTS		HABI- TABLE	TOTALE
ANVERS	101	115	81371	15383	24845	95	38	5	88816	475	22157
MALINES	84	90	85674	16638	25813	82	22	4	106735	371	31953
TURNHOUT	126	139	90377	15898	26830	123	38	2	121145	170	26548
ANVERS	311	344	257422	47919	77488	300	98	11	316696	1016	80658
BRUXELLES-CAPITALE	55	373	160483	31380	47971	35	35	7	548078	542	100865
HAL-VILVORDE	128	132	87079	17244	25377	125	18	2	52706	185	10053
LOUVAIN	181	217	128721	24714	37597	179	20	5	91118	400	20283
NIVELLES	39	39	27511	5239	7876	39	5	1	14668	78	2609
BRABANT	403	761	403794	78577	118821	378	78	15	706570	1205	133810
ATH	11	11	6393	1050	1987	11	6	0	18385	0	3368
CHARLEROI	39	40	26005	4986	8907	38	21	1	29749	93	6122
MONS	14	14	9333	1876	3131	14	6	1	3156	91	816
MOUSCRON	3	3	2582	362	798	3	2	0	8947	0	2265
SOIGNIES	16	16	10263	1830	3319	16	18	1	19284	114	4087
THUIN	19	19	12469	2563	4051	19	9	2	14821	139	3130
TOURNAI	17	17	10299	1801	3181	17	14	0	29092	0	5816
HAINAUT	119	120	77344	14468	25374	118	76	5	123434	437	25604
HUY	12	12	7481	1337	2452	12	5	8	33235	627	8124
LIEGE	81	89	60837	10686	18629	78	33	2	56907	159	12834
VERVIERS	61	64	45559	6744	13555	58	14	0	15183	0	3260
WAREMME	8	8	4768	735	1533	8	4	2	5884	122	1375
LIEGE	162	173	118645	19502	36169	156	56	12	111209	908	25593
HASSELT	106	111	74460	12809	22784	103	24	3	91633	475	20469
MAASEIK	78	88	68989	10624	20674	76	18	1	34726	95	9724
TONGRES	58	59	44189	7832	13646	57	12	5	61240	546	12474
LIMBOURG	242	258	187638	31265	57104	236	54	9	187599	1116	42667
ARLON	11	11	8095	1103	2359	11	2	0	1586	0	312
BASTOGNE	5	5	3390	473	995	5	10	1	28702	90	5683
MARCHE-EN-FAMENNE	8	8	5010	785	1612	8	4	0	1963	0	523
NEUFCHATEAU	10	10	6402	1067	2035	10	4	0	4308	0	1028
VIRTON	6	6	5214	752	1555	6	4	0	4808	0	1245
LUXEMBOURG	40	40	28111	4180	8556	40	24	1	41367	90	8791
DINANT	9	9	8529	2309	3390	9	7	1	14665	100	2631
NAMUR	32	32	20921	4015	7178	32	21	1	39112	95	7531
PHILIPPEVILLE	7	7	3755	814	1185	7	1	0	580	0	111
NAMUR	48	48	33205	7138	11753	48	29	2	54357	195	10273
Alost	73	73	53367	9692	15946	73	15	0	40002	0	8523
TERMONDE	38	38	26055	5526	8375	38	11	2	32114	197	5606
Eeklo	10	10	8464	1570	2613	10	4	0	5360	0	1458
GAND	172	176	95719	20038	29605	170	31	2	71135	199	15000
AUDENARDE	34	34	19165	4740	6387	34	8	0	4531	0	1257
SAINT-NICOLAS	82	83	48746	9391	14139	81	13	0	21059	0	5548
FLANDRE ORIENTALE	409	414	251516	50957	77065	406	82	4	174201	396	37392
BRUGES	58	99	52797	10978	16582	51	21	4	32326	360	7133
DIXMUDE	6	6	3965	752	1109	6	1	0	11800	0	2270
YPRES	22	22	12459	2918	3863	22	31	0	66074	0	14556
COURTRAI	37	37	24356	5030	7414	37	20	2	159618	188	24477
OSTENDE	26	61	20224	4546	6200	25	9	0	41068	0	6939
ROULERS	15	15	9871	2237	3229	15	10	0	25408	0	7443
TIELT	39	39	13223	3257	4718	39	19	5	40193	462	9358
FURNES	8	11	5530	1021	1608	6	5	0	9348	0	2156
FLANDRE OCCIDENTALE	211	290	142425	30739	44723	201	116	11	385835	1010	74332
LE ROYAUME	1945	2448	1500100	284745	457053	1883	613	70	2101268	6373	439120
REGION FLAMANDE	1482	1655	1054801	202838	319354	1447	388	42	1208155	4123	265385
REGION WALLONNE	408	420	284816	50527	89728	401	190	21	345035	1708	72870
REGION BRUXELLOISE	55	373	160483	31380	47971	35	35	7	548078	542	100865

(1) LES RENSEIGNEMENTS CONCERNANT CE TYPE DE BATIMENT SONT COMPRIS DANS LES COLONNES PRECEDENTES

STATISTIQUE DES NOUVELLES CONSTRUCTIONS COMMENCEES

1985 : JUILLET

	RESIDENTIELLES					NON RESIDENTIELLES					
	NOMBRE TOTAL DE		VOLUME (EN M3)	SURFACE (EN M2)		NBRE DE BATIMENTS A 1 LOGEMENT (1)	NOMBRE TOTAL DE		VOLUME (EN M3)	SURFACE (EN M2)	
	BATI-MENTS	LOGEMENTS		HABI-TABLE	TOTALE		BATI-MENTS	LOGEMENTS		HABI-TABLE	TOTALE
ANVERS	132	136	82848	16269	25578	130	10	1	15235	97	3532
MALINES	71	74	52707	9030	16629	69	9	1	20554	97	6207
TURNHOUT	103	105	70174	12434	21302	102	26	2	101435	195	21088
ANVERS	306	315	205729	37733	63509	301	45	4	137224	389	30827
BRUXELLES-CAPITALE	12	18	12908	2417	3657	9	3	0	170322	0	37863
HAL-VILVORDE	76	81	53749	10322	15323	74	10	0	15332	0	3630
LOUVAIN	108	108	83754	15689	24343	108	6	2	15945	190	3786
NIVELLES	31	31	17328	3671	4994	31	11	0	57336	0	11660
BRABANT	227	238	167739	32099	48317	222	30	2	258935	190	56939
ATH	2	2	1042	145	327	2	3	0	7123	0	1419
CHARLEROI	6	20	10615	1567	3867	5	8	0	11682	0	2345
MONS	8	11	7288	1437	2583	7	4	0	3906	0	899
MOUSCRON	1	1	835	144	182	1	1	0	176	0	59
SOIGNIES	17	17	10544	1887	3477	17	4	0	11824	0	2071
THUIN	14	14	9077	1724	2985	14	3	0	4533	0	1047
TOURNAI	9	9	5424	818	1620	9	2	0	2652	0	559
HAINAUT	57	74	44625	7722	15041	55	25	0	41896	0	8399
HUY	8	8	4698	710	1419	8	8	0	10892	0	2554
LIEGE	63	64	38181	6176	12005	62	20	1	372164	51	23199
VERVIERS	27	37	25019	3405	7657	26	6	1	41237	100	6055
WAREMME	5	5	3977	554	1188	5	3	0	3642	0	959
LIEGE	103	114	71875	10845	22269	101	37	2	427935	151	32767
HASSELT	94	94	67529	12101	20417	94	11	0	15109	0	3739
MAASEIK	106	106	78047	13608	24025	106	9	1	14596	95	3928
TONGRES	41	41	31350	5005	9118	41	5	0	10555	0	1749
LIMBOURG	241	241	176926	30714	53560	241	25	1	40260	95	9416
ARLON	5	5	4168	543	1219	5	5	0	3361	0	800
BASTOGNE	3	3	3620	432	937	3	3	1	8446	91	1726
NEUFCHATEAU	3	3	2419	290	646	3	3	0	1783	0	375
VIRTON	4	4	3205	473	1015	4	1	0	3840	0	592
LUXEMBOURG	15	15	13412	1738	3817	15	12	1	17430	91	3493
DINANT	5	5	2919	518	942	5	2	0	3563	0	564
NAMUR	18	18	12101	2317	4339	18	8	0	7855	0	1894
PHILIPPEVILLE	5	5	2453	433	875	5	4	0	1091	0	330
NAMUR	28	28	17473	3268	6156	28	14	0	12509	0	2788
ÅLOST	35	35	25446	4923	7928	35	4	0	25490	0	4351
TERMONDE	28	28	20212	3937	6009	28	7	1	30664	69	5300
EKLO	10	10	6902	1253	2188	10	10	2	27185	194	6154
GAND	85	97	59055	11191	17621	83	22	0	50630	0	11874
ÅUDENARDE	19	19	14079	2686	4178	19	4	0	7559	0	1344
SAINT-NICOLAS	31	45	26026	4913	7625	29	13	0	25718	0	6941
FLANDRE ORIENTALE	208	234	151720	28903	45549	204	60	3	167246	263	35964
BRUGES	63	150	75700	13595	21979	57	13	1	94148	98	15056
DIXMUDE	19	19	12066	2568	3687	19	13	2	28918	191	5623
YPRES	23	23	14298	2982	4195	23	12	1	22350	95	4733
COURTRAI	79	80	53078	10722	15667	78	14	1	64685	100	13408
OSTENDE	19	21	12667	2437	3831	18	5	0	6352	0	1901
ROULERS	44	51	33468	6980	10074	43	9	2	25537	157	5887
TIELT	36	36	24025	5128	7336	36	14	0	36403	0	7145
FURNES	9	9	9132	2195	2873	9	6	1	45086	100	6476
FLANDRE OCCIDENTALE	292	389	234434	46607	69642	283	86	8	323479	741	60229
LE ROYAUME	1477	1648	1083933	199629	327860	1450	334	21	1426914	1920	240822
REGION FLAMANDE	1231	1368	906312	169968	271926	1211	232	18	699486	1678	143852
REGION WALLONNE	234	262	164713	27244	52277	230	99	3	557106	242	59107
REGION BRUXELLOISE	12	18	12908	2417	3657	9	3	0	170322	0	37863

(1) LES RENSEIGNEMENTS CONCERNANT CE TYPE DE BATIMENT SONT COMPRIS DANS LES COLONNES PRECEDENTES

