

STATISTIQUES INDUSTRIELLES

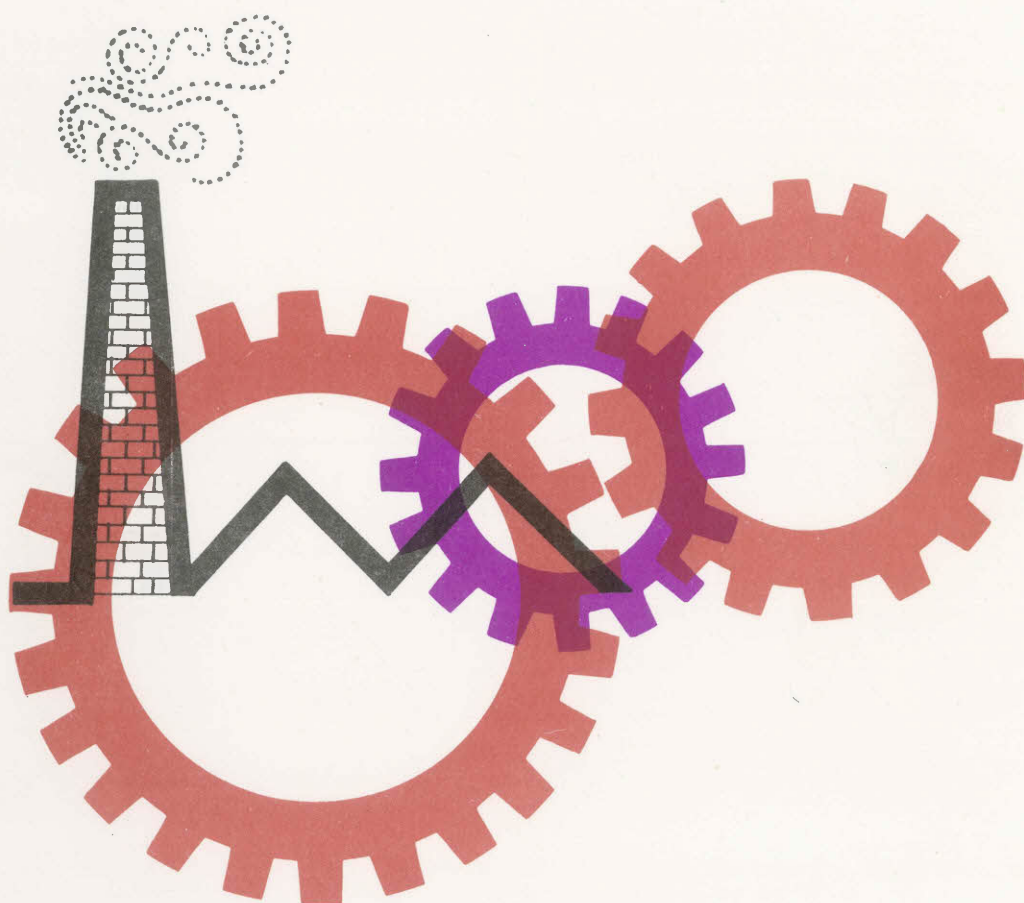

1982

PUBLICATION MENSUELLE

AOUT, N° 8

INSTITUT NATIONAL DE STATISTIQUE

ROYAUME DE BELGIQUE

MINISTRE DES AFFAIRES ECONOMIQUES

STATISTIQUES INDUSTRIELLES

1982

PUBLICATION MENSUELLE

AOÛT, N° 8

Abonnement : Belgique : 565 F l'an
Etranger : 815 F l'an

15^e ANNEE

Ce numéro : Belgique : 70 F
Etranger : 95 F

On peut se procurer le présent bulletin mensuel au siège de l'INSTITUT NATIONAL DE STATISTIQUE
Rue de Louvain, 44 - 1000 Bruxelles
Compte n° 000-2005886-23

TABLE DES MATIERES

STATISTIQUES MENSUELLES

I. <u>Indices de la production industrielle</u>	5
A. Moyennes mobiles des indices des douze derniers mois	5
B. Indices bruts	8
II. <u>Production industrielle en chiffres absolus</u>	
Mines de houille et de fer, captage du grisou	18
Livraisons de charbon belge sur le marché intérieur. Importations et exportations de charbon	18
Extraction de la pierre à bâtir et d'autres minéraux non métalliques	19
Industries alimentaires	20
Industrie du tabac	24
Filatures et activités diverses de l'industrie textile	24
Tissage	26
Industrie de la bonneterie	30
Industries du vêtement et de la confection	32
Industries de la chaussure et de la pantoufle	34
Industries du bois et des produits connexes	35
Industrie du papier	36
Industries du cuir et du caoutchouc	37
Industrie du savon	37
Industrie chimique	38
Industrie des dérivés du pétrole	39
Fabriques d'agglomérés de houille et cokeries	40
Production nette, importations et exportations de gaz	41
Industrie des produits minéraux non métalliques	41
Sidérurgie	43
Industrie des métaux non ferreux	44
Industrie des fabrications métalliques	45
Industrie de la transformation des matières plastiques	51
Expéditions de l'industrie des fabrications métalliques (données trimestrielles)	53
Electricité	66
Distribution d'eau	66
III. <u>Emploi</u>	67

STATISTIQUES ANNUELLES DE LA PRODUCTION

<u>Année 1978</u>	
- Industrie des métaux non ferreux (production)	77
- Industrie des métaux non ferreux (transformation primaire)	81
<u>Année 1979</u>	
- Industrie laitière	85
- Industrie des biscuits, biscottes et pains d'épice	89
- Industrie des fabrications métalliques	93
<u>Année 1980</u>	
- Industries céramiques	108
- Industrie des agglomérés de ciment	112
- Industrie du béton préparé	118

STATISTIQUE DES AUTORISATIONS DE BATIR ET DES BATIMENTS COMMENCEES

- Nouveaux bâtiments résidentiels, par province, pour lesquels un permis de bâtir a été accordé	123
- Nouveaux bâtiments non résidentiels, par province, pour lesquels un permis de bâtir a été accordé	123
- Nouvelles constructions résidentielles	124
- Nouvelles constructions non résidentielles, par catégorie de volume	125
- Nouvelles constructions autorisées : janvier, février et mars 1982	126
- Nouvelles constructions commencées : janvier, février et mars 1982	129
- Bâtiments résidentiels dont la transformation a été autorisée	132
- Bâtiments résidentiels dont la transformation a commencé	132
- Bâtiments non résidentiels dont la transformation a été autorisée	133
- Bâtiments non résidentiels dont la transformation a commencé	133

Remarques concernant les statistiques mensuelles ou trimestrielles

- Les chiffres de production ou des livraisons pour les diverses années sont des moyennes mensuelles ou trimestrielles.
- Les totaux peuvent parfois être légèrement différents de la somme des résultats partiels du fait que ceux-ci ont été arrondis.

Signes conventionnels

. . = les renseignements ne sont pas disponibles.
 - = 0 ou inférieur à la moitié de l'unité utilisée.
 (*) = chiffres provisoires.
 La virgule (,) est employée pour séparer les unités des décimales.

Droits d'auteur réservés

La reproduction du contenu de cette publication, qu'elle soit intégrale ou partielle, dans la forme originale ou remaniée, est interdite, sauf autorisation écrite de l'Institut national de Statistique.

L'utilisation du contenu de cette publication, à titre explicatif ou justificatif, dans un article, un compte rendu ou un livre, est autorisée, moyennant indication claire et précise de la source.

**STATISTIQUES
MENSUELLES**

I. INDICES DE LA PRODUCTION INDUSTRIELLE (1970=100)

A. INDICE GENERAL ET INDICES PAR GENRE D'AFFECTATION DE LA PRODUCTION(1)

	INDICES PAR GENRE D'AFFECTATION DE LA PRODUCTION							
	INDICE GENERAL DE LA PRODUCTION INDUSTRIELLE SANS LA CONSTRUCTION	BIENS D'INVESTISSEMENT	BIENS DE CONSTRUCTION	BIENS DE CONSTRUCTION	SANS LA CONSTRUCTION	Y COMPRIS LA CONSTRUCTION	CONSTRUCTION	CONSTRUCTION
1978	120.7	118.8	121.5	118.3	129.5	98.3	86.6	
1979	126.2	125.4	125.5	122.0	133.1	86.6	70.1	
1980	124.9	124.0	125.4	121.5	129.2	88.4	73.7	
1981								
MARS	122.2	120.5	125.1	118.4	125.4	84.7	69.8	
AVR.	121.7	119.7	124.9	118.0	125.0	83.9	68.9	
MAI	121.3	119.2	124.6	117.9	124.7	83.0	67.9	
JUIN	121.2	118.8	124.8	118.1	126.6	82.0	66.7	
JUIL	120.8	118.4	124.9	117.8	124.1	81.4	66.2	
AOUT	120.2	117.8	125.0	117.2	123.0	79.9	64.6	
SEPT	120.5	118.2	125.0	117.3	123.4	78.9	63.3	
OCT.	121.0	118.7	125.3	117.7	124.2	77.8	61.8	
NOV.	121.0	118.7	125.5	117.7	124.0	77.3	61.3	
DEC.	121.4	119.0	126.5	117.8	124.3	76.9	60.7	
1982								
JANV	122.3	120.0	127.0	118.7	126.0	76.5	59.7	
FEVR	122.3	119.9	126.9	119.2	125.9	77.5	60.9	
MARS	121.8	119.1	127.2	119.4	125.4	76.7	60.0	
AVR.	122.1	119.3	128.2	120.0	125.2	76.1	59.4	

INDICES PAR INDUSTRIE

	INDICES PAR INDUSTRIE											
	INDUSTRIE DES ALIMENTAIRES ET CHARBONNIERE	INDUSTRIE DES TEXTILES	INDUSTRIE DES CHAUSSURES ET DIVERS	INDUSTRIE DU PAPIER ET DU CARTON	INDUSTRIE DU BOIS	INDUSTRIE CHIMIQUE ET MINERAIRES	INDUSTRIE DES METAUX	INDUSTRIE DES METAUX	INDUSTRIE DES METAUX	INDUSTRIE DES METAUX	INDUSTRIE DES METAUX	INDUSTRIE DES METAUX
1978	44.8	126.9	81.1	95.9	115.4	168.5	150.4	110.0	105.5	127.9	167.8	
1979	39.8	130.2	87.7	96.1	123.5	166.2	162.5	111.0	113.8	133.6	171.8	
1980	40.8	132.6	90.4	92.9	122.7	177.9	153.8	107.7	108.4	131.5	176.6	
1981												
1981												
MARS	39.9	133.7	89.3	91.2	120.5	176.0	153.2	105.8	103.1	126.2	174.6	
AVR.	39.8	133.9	89.0	90.9	119.9	176.1	153.0	104.9	101.6	125.8	172.9	
MAI	39.9	134.0	89.4	90.4	120.6	176.3	151.9	103.5	100.4	125.4	172.9	
JUIN	40.2	134.5	89.6	91.2	120.3	176.7	152.2	101.9	99.4	125.5	171.8	
JUIL	39.9	135.2	88.7	91.0	120.2	176.1	152.2	101.3	98.9	125.0	171.0	
AOUT	39.9	135.3	88.4	90.1	120.8	175.1	152.6	99.7	98.3	124.1	169.5	
SEPT	39.8	135.3	88.2	89.8	121.7	175.0	153.2	99.5	99.6	124.4	169.4	
OCT.	39.3	135.8	88.0	90.0	122.9	174.7	154.1	98.8	100.5	125.3	169.4	
NOV.	38.5	136.3	87.9	89.9	123.4	174.0	154.6	98.3	101.5	125.2	168.9	
DEC.	38.5	137.4	87.9	90.1	124.1	174.3	155.3	97.7	102.7	125.5	169.2	
1982												
JANV	38.5	138.2	86.9	90.2	124.8	173.6	156.2	96.2	104.2	127.3	169.6	
FEVR	38.3	138.1	88.7	91.3	125.9	173.4	156.2	96.6	104.3	127.3	167.8	
MARS	38.2	138.3	88.3	92.0	124.7	173.9	156.9	95.9	102.0	127.1	166.7	
AVR.	38.2	138.9	88.7	93.0	124.9	173.7	158.5	95.4	101.7	127.0	167.6	

(1) MOYENNE MOBILE NON CENTREE CALCULEE SUR DOUZE MOIS.

INDICES DE LA PRODUCTION INDUSTRIELLE

MOYENNE DES 12 DERNIERS MOIS
1970=100

INDICE GENERAL (SANS LA CONSTRUCTION)

MATIERES PREMIERES ET BIENS INTERMEDIAIRES

BIENS D'INVESTISSEMENT (SANS LA CONSTRUCTION)

CONSTRUCTION

BIENS D'INVESTISSEMENT (Y COMPRIS LA CONSTRUCTION)

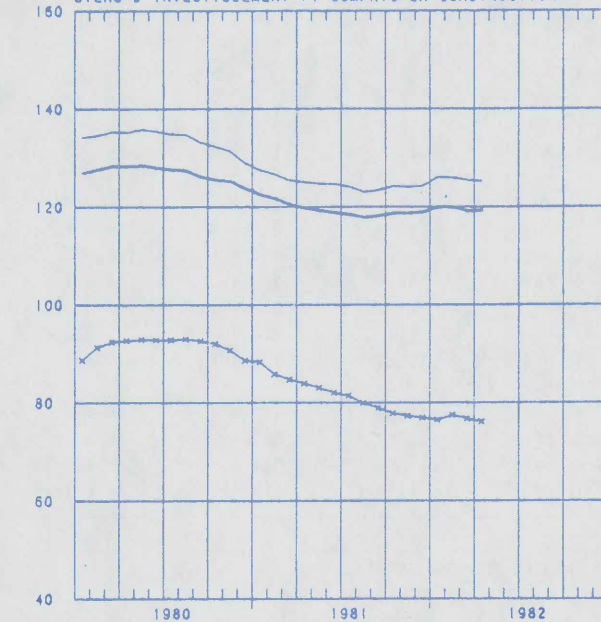
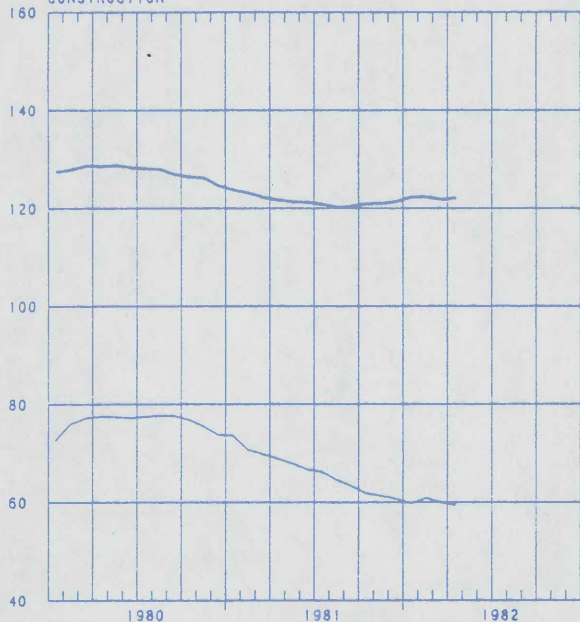

BIENS DE CONSOMMATION DURABLES

BIENS DE CONSOMMATION NON DURABLES

ELECTRICITE

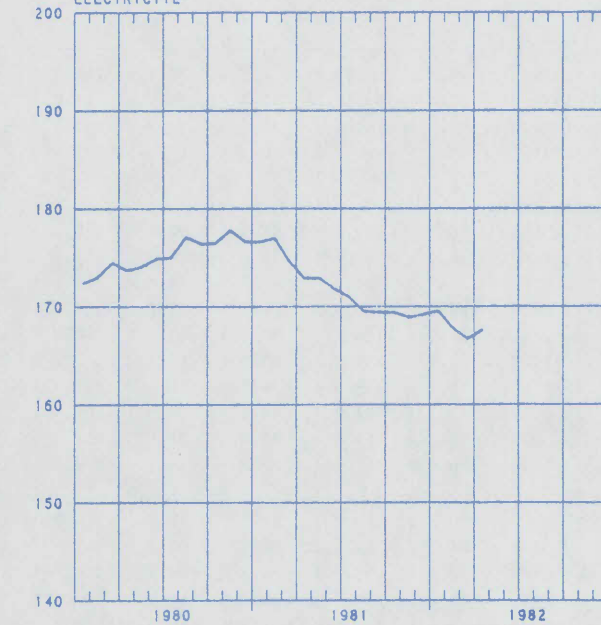
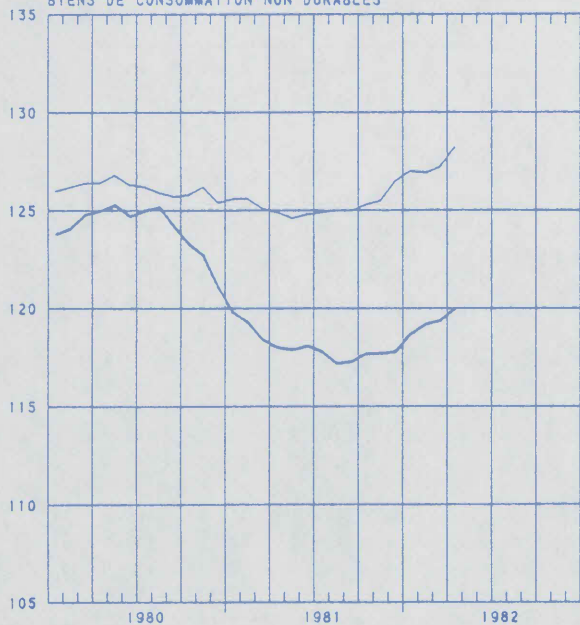

INDICES DE LA PRODUCTION INDUSTRIELLE

MOYENNE DES 12 DERNIERS MOIS

1970=100

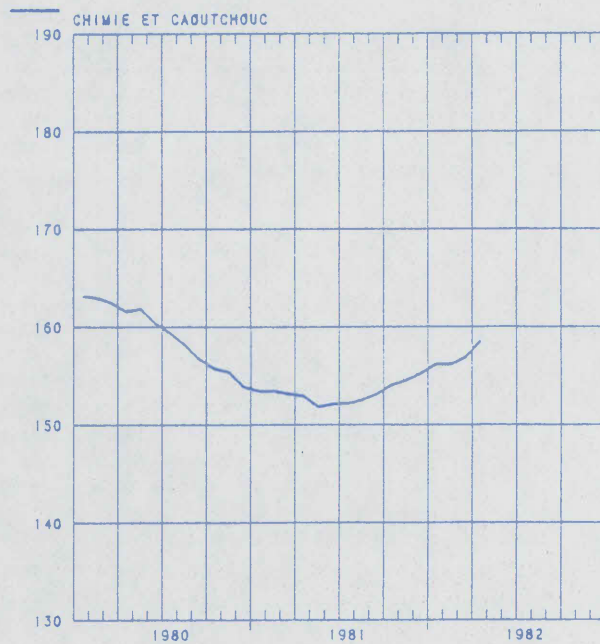
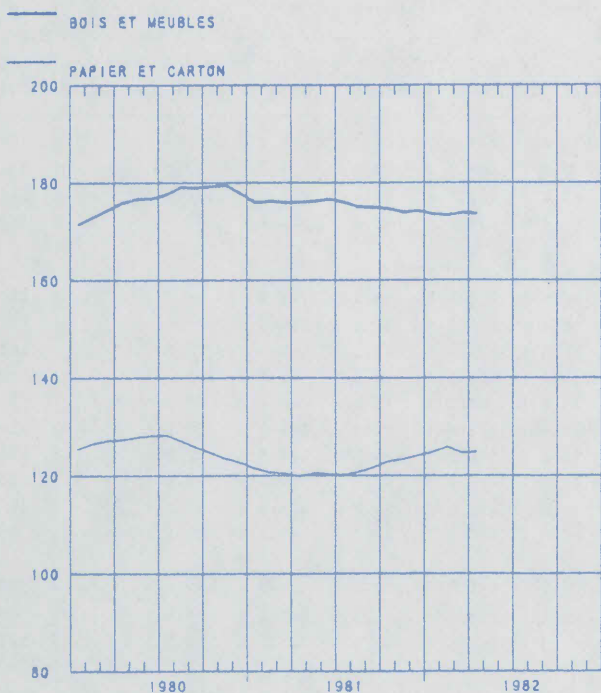
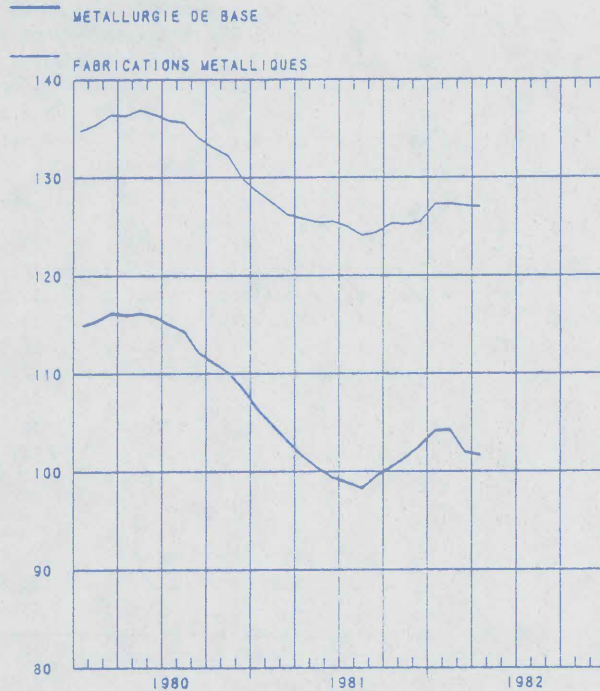
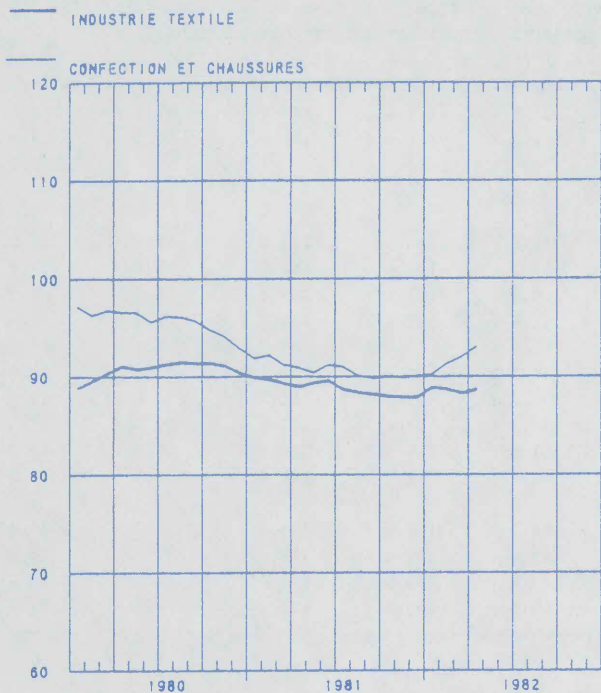

INDICES BRUTS (1)
 INDICE GENERAL ET INDICES PAR GENRE D'AFFECTATION DE LA PRODUCTION

	INDICE GENERAL DE LA PRODUCTION INDUSTRIELLE		INDICES PAR GENRE D'AFFECTATION DE LA PRODUCTION						
	SANS LA CONSTRUCTION	Y COMPRIS LA CONSTRUCTION	MATIERES PREMIERES ET BIENS INTERMEDIAIRES	BIENS DE CONSOMMATION NON DURABLES	BIENS DE CONSOMMATION DURABLES	BIENS D'INVESTISSEMENT		CONSTRUCTION	
						SANS LA CONSTRUCTION	Y COMPRIS LA CONSTRUCTION		
1978	120.3	113.5	118.5	121.1	118.0	129.0	98.3	86.8	
1979	126.0	113.7	125.1	125.5	121.6	132.8	86.3	69.9	
1980	124.4	113.7						73.3	
1981									
MARS	130.0	118.9	127.9	130.2	133.4	131.7	91.9	77.0	
AVR.	126.4	117.3	123.4	128.2	126.6	130.4	93.9	79.8	
MAI	116.2	106.4	115.7	120.1	109.2	118.1	82.6	69.2	
JUIN	124.9	115.4	123.5	132.6	122.5	126.7	91.3	77.4	
JUIL	91.2	74.1	88.7	108.4	79.1	87.2	40.0	25.9	
AOUT	111.0	103	107.7	120.3	110.4	116.6	82.2	69.0	
SEPT	134	123	129.6	132.5	137.2	141.2	96.4	79.9	
OCT.	135	121	131.6	140.6	132.4	143.0	90.2	72.0	
NOV.	125	109	123.8	131.6	114.3	126.7	76.8	60.0	
DEC.	120	97	120.7	125.5	111.0	122.2	54.5	34.3	
1982									
JANV	124	100	123.1	126.5	118.8	134.9	34.9	30.8	
FEVR	129	104	116.1	119.9	127.8	126.0	70.4	52.1	
MARS	131	117	123.3	139.7	143.1	131.6	84.9	68.5	
AVR.	130	111	125.6	139.3	133.0	128.0	87.0	71.9	

INDUSTRIE EXTRACTIVE

	INDICE GENERAL DES INDUSTRIES EXTRACTIVES		AUTRES INDUSTRIES EXTRACTIVES								
	INDICE GENERAL	INDICE DES INDUSTRIES EXTRACTIVES	CARRIERES								
			INDICE GENERAL	INDICE GENERAL	PETIT PORPHYRE	GRANIT	MARBRE	GRES	SABLE	ARDOISES NATURELLES	
1978	57.6	44.6	110.4	110.6	71.8	153.2	62.2	128.1	105.9	...	110.3
1979	53.2	39.7	111.2	111.3	62.2	165.3	58.0	139.3	107.8	...	111.4
1980	55.0	40.3	122.0	123.8	75.6	220.7	57.1	126.9	102.1	...	118.6
1981	51.5	38.4	107.7	107.0	68.2	189.6	42.7	112.4	87.6	...	109.6
1981											
MARS	58.4	44.2	115.8	118.5	48.8	288.5	40.3	98.5	96.7	...	110.5
AVR.	57.9	42.6	126.1	125.9	58.1	224.2	36.1	154.2	108.7	...	127.3
MAI	48.8	35.5	112.1	112.0	71.1	175.4	39.1	160.0	98.2	...	112.6
JUIN	56.5	40.7	131.5	132.8	86.8	208.6	45.3	171.1	114.3	...	129.2
JUIL	35.5	28.0	58.1	51.4	33.9	60.3	10.1	48.0	60.2	...	75.7
AOUT	47.5	32.0	132.0	139.4	87.8	277.6	49.0	148.0	98.3	...	116.9
SEPT	56.1	40.3	132.4	133.2	93.6	192.5	84.1	169.9	105.5	...	131.2
OCT.	55.8	39.9	132.9	132.6	93.4	228.2	40.9	164.5	99.4	...	133.7
NOV.	51.8	38.6	108.2	103.7	71.8	157.6	53.2	116.0	83.3	...	117.9
DEC.	46.6	36.4	81.4	79.4	60.6	148.8	39.9	44.0	57.1	...	85.7
1982											
JANV	47	40.2	61.8	61.0	32.5	135.9	28.5	24.8	55.5	...	63.8
FEVR	53	39.4	105.1	116.5	49.4	273.0	61.3	61.8	69.5	...	85.4
MARS	59	44.5	115.9	118.6	81.8	155.9	43.0	125.2	100.8	...	111.9
AVR.	58	42.7	125								120.7

(1) LES INDICES NE COMPORTANT PAS DE CHIFFRES DECIMAUX SONT PROVISOIRES

INDUSTRIES MANUFACTURIERES

INDUSTRIES ALIMENTAIRES ET FABRICATION DES BOISSONS												
INDICE GENERAL	INDUSTRIES ALIMENTAIRES								FABRIC. DES BOISSONS			
	DES IN- DUSTRI- ES MANU- FACTU- RIERES	INDICE GENERAL	CONFITURES ET PRODUITS CONNE- XES	MEUNE- RIES	SUCRE	VEGETA- LES ET ANIMA- LES	MARCA- RINE	INDICE GENERAL	BRASSE- RIES	ALCOOL	TABAC	
1978	124.2	126.3	134.8	128.2	103.4	126.8	218.7	106.6	108.3	106.4	126.3	117.2
1979	130.5	130.2	139.7	115.5	104.8	146.3	225.5	110.1	110.2	109.1	106.6	122.3
1980	128.5	132.4	142.0	123.2	116.3	135.6	205.0	116.5	112.2	112.5	80.9	120.9
1981		137.8	149.7	134.2	132.6	156.2	289.5	110.3	112.5	113.5	70.7	123.9
1981												
MARS	134.2	136.9	143.7	122.5	144.4	48.7	328.2	133.6	122.0	123.5	68.9	123.0
AVR.	130.4	137.8	143.6	115.4	137.2	44.9	329.4	120.3	124.9	125.9	80.2	135.6
MAI	120.3	127.1	133.6	71.1	124.4	40.7	300.9	98.6	113.0	114.2	67.9	125.6
JUIN	128.9	143.0	148.2	162.7	143.3	30.1	261.0	107.3	130.7	132.2	76.9	148.1
JUIL	94.6	127.8	134.3	211.9	105.5	12.7	226.5	84.6	113.3	115.7	52.6	61.1
AOUT	115	134.5	145.7	102.9	134.6	22.8	210.3	96.5	111.2	112.8	60.5	128.2
SEPT	138	142.2	158.3	153.4	112.6	81.5	238.4	106.5	109.6	110.6	69.8	143.1
OCT.	140	162.5	184.9	172.6	143.9	497.5	280.9	117.8	117.6	118.2	80.6	137.0
NOV.	129	147.6	174.7	127.8	138.2	537.2	332.3	113.7	94.1	93.8	75.5	124.2
DEC.	125	142.1	163.9	97.7	136.9	508.0	352.0	114.1	98.7	99.1	70.4	115.5
1982												
JANV	129	127	143.3	98.9	143.2	153.4	349.1	115.4	94.1	95.0	57.8	135.4
FEVR	124	122		105.1	130.9	28.4	349.4	99.7	102.4	103.4	63.6	121.7
MARS	135	145			132.7	48.4	358.4	126.8	129.2	130.9	74.2	153.4
AVR.	134					40.0	381.0	125.0	131.3	133.6	69.6	136

INDUSTRIE TEXTILE												
FILATURE ET TISSAGE												
INDICE GENERAL	FILATURE											
	PREPARA- TION DES GENERAL TEXTILES	INDICE GENERAL	INDICE GENERAL	COTON FIN (1)	CARDES FILEUSES (1)	COCONS	LAINES CARDEE	LAINES PEIGNEE	LIN ET CHANVRE	JUTE		
1978	80.9	85.0	86.7	65.8	56.3	...	23.0	134.3	73.0	75.2	30.0	
1979	87.6	381.3	86.1	67.1	62.1	...	24.2	146.1	72.1	79.9	21.9	
1980	90.3	97.5	87.1	68.0	61.6	...	21.8	155.6	75.8	78.4	18.5	
1981	87.9	95.4	69.5	62.8	53.7	...	16.7	161.6	69.3	68.4	18.2	
1981												
MARS	101.2	108.9	77.1	71.7	55.6	...	21.3	187.1	84.1	71.8	21.5	
AVR.	93.6	101.0	71.6	66.1	54.8	...	21.0	176.5	74.1	63.9	21.1	
MAI	84.1	90.0	63.6	59.2	48.8	...	15.2	150.7	67.2	61.1	17.6	
JUIN	98.6	105.4	71.4	72.0	67.3	...	16.1	186.6	75.7	69.5	20.7	
JUIL	52.3	59.2	28.6	32.5	36.8	...	3.2	65.3	24.4	56.2	12.6	
AOUT	70.8	74.0	67.7	51.3	36.8	...	18.1	135.9	66.5	50.2	11.9	
SEPT	97.6	107.1	83.7	69.5	52.4	...	19.2	183.5	78.8	86.3	20.7	
OCT.	96.9	105.8	79.1	70.6	56.5	...	18.0	187.3	79.1	84.0	20.6	
NOV.	87.3	95.9	66.7	62.6	51.7	...	13.1	181.7	68.3	72.8	16.0	
DEC.	87.4	97.2	62.8	64.1	73.7	...	14.5	147.6	59.0	68.3	16.4	
1982												
JANV	87.7	95.9	66.0	63.0	55.7	...	15.8	176.8	62.9	74.9	19.1	
FEVR	88.1	95.1	62.8	64.1	58.9	...	18.1	172.4	64.0	85.0	16.2	
MARS	102		70.9	71.0	67.5	...	21.1	174.4	72.1	93.9	18.0	
AVR.	98				60.5	...				79.8	18.5	

(1) JUILLET ET AOUT : MOYENNE DES DEUX MOIS (VOIR PAGE 24, NOTE 5)

INDUSTRIES MANUFACTURIERES (SUITE)

INDUSTRIES TEXTILES (SUITE)									
FILATURE ET TISSAGE (SUITE)					FILATURES	FABRICA-	TION D'AR-		
TISSAGE					BONNETERIE	RIES DE	TICLES NONI		
	INDICE	TISSUS DE	TISSUS DE	TISSUS DE	TISSUS DE	FIBRES	DURES	AILLEURS	
	GENERAL	COTON	LIN	LAINES	FIBRES DE	JUTE			
				RAYONNE					
1978	104.3	64.5	71.6	70.6	292.5	13.1	66.4	48.2	101.2
1979	120.5	73.5	62.5	78.5	331.4	17.5	67.3	51.3	110.7
1980	127.9	72.3	53.3	91.4	353.3	17.3	69.7	48.4	76.1
1981	131.7	67.6	49.9	91.0	389.7	14.7	63.2	48.4	82.9
1981									
MARS	151.3	74.7	52.7	104.4	462.8	14.7	75.9	58.0	87.6
AVR.	139.7	69.6	54.3	96.0	416.5	14.5	68.4	56.7	94.4
MAI	123.7	61.1	50.0	83.4	372.0	13.3	63.0	52.0	86.4
JUIN	143.1	77.0	54.6	96.2	422.5	16.0	76.6	53.9	93.0
JUIL	89.9	40.7	26.8	67.6	273.8	10.5	27.8	38.2	64.7
AOUT	99.0	52.6	46.3	56.4	303.1	11.5	61.4	39.6	49.6
SEPT	148.5	74.3	55.5	100.9	454.7	19.4	67.2	42.8	90.2
OCT.	144.7	74.7	53.1	102.0	425.0	20.2	67.8	49.6	99.8
NOV.	134.4	68.5	52.2	98.9	379.1	17.7	58.8	43.2	89.6
DEC.	134.9	86.0	45.9	91.5	359.7	12.9	55.6	46.7	77.1
1982									
JANV	132.5	74.2	50.8	96.2	369.4	14.1	61.8	37.2	82.9
FEVR	128.8	68.7	50.5	87.6	355.4	17.8	64.3	43.8	92.7
MARS	147	87	262.0	99	396	19	74.7	52.5	

FABRICATION D'ARTICLES D'HABILLEMENT; CONFEC-								
TION D'OUVRAGES DIVERS EN TISSU; FABRICATION					INDUSTRIE	INDUSTRIE DU PAPIER ET DU CARTON		
DE CHAUSSURES					DU BOIS			
					ET			
	INDICE	ARTICLES	AUTRES	CHAUSSURES	INDUSTRIES	INDICE	PRODUCTION	TRANSFOR-
	GENERAL	D'HABIL-	OUVRAGES	ET	CONNEXES	GENERAL		MATION
		LEMENT	EN TISSU	PANTOUFLES				
1978	99.8	122.1	31.3	27.0	167.4	115.2	104.2	124.4
1979	95.8	115.4	51.1	27.7	165.7	123.3	115.3	129.1
1980	93.1	112.2	49.1	27.1	177.6	122.3	116.5	126.3
1981	90.1	109.4	42.3	24.2	173.9	123.9	121.0	125.4
1981								
MARS	110.5	134.4	48.1	28.9	199.8	141.4	140.1	141.3
AVR.	97.9	118.5	48.8	27.1	194.8	125.5	116.3	132.2
MAI	74.2	89.8	38.2	20.7	166.9	123.9	123.0	123.8
JUIN	88.4	107.4	44.8	22.8	200.5	133.5	120.8	143.1
JUIL	62.8	78.0	25.6	11.2	97.1	89.0	111.3	69.8
AOUT	87.8	105.8	38.4	27.1	151.7	118.4	101.0	132.0
SEPT	116.6	142.8	47.2	27.4	194.7	139.8	130.0	147.0
OCT.	101.2	122.5	47.3	28.2	192.2	139.8	131.9	145.5
NOV.	78.4	95.0	41.5	20.8	166.9	121.4	123.3	119.1
DEC.	73.5	88.6	39.6	20.6	179.9	116.7	125.4	108.6
1982								
JANV	86.1	102.0	45.4	32.2	150.2	123.0	123.8	119.5
FEVR	105.5	127.0	45.3	33.6	168.3	132	115.3	122.4
MARS	122.1	147.7	50.3	36.1	215	130	131.8	133
AVR.	110			29	193	128	115	138

INDUSTRIES MANUFACTURIERES (SUITE)

	INDUSTRIE DU CUIR			INDUSTRIE CHIMIQUE ET INDUSTRIE DU CAOUTCHOUC						
	INDICE GENERAL	CUIRS LOURDS	CUIRS LEGRS	INDICE	INDUSTRIE CHIMIQUE				INDUS-	
				GENERAL	INDICE	CHIMIE	TRANSF.	SAVON	AZOTE	CAOUT- CHOUC
					GENERAL	DE BASE	DES MAT. PLAST.			
1978	52.9	80.3	50.6	150.0	148.6	135.5	237.0	167.6	102.3	159.7
1979	43.0	80.0	40.2	161.8	160.5	148.7	258.5	166.1	100.0	168.3
1980	34.5	84.1	30.9	153.5	151.1	134.3	252.0	180.1	98.7	181.9
1981	37.6	83.9	34.1			134.4		191.1	111.3	163.9
1981										
MARS	34.9	100.6	30.5	168.4	165.8	143.8	290.2	191.1	115.0	201.0
AVR.	43.1	89.7	39.3	161.0	158.7	138.9	263.9	195.4	117.7	187.4
MAI	36.6	84.4	33.0	148.7	146.6	130.3	241.4	185.7	101.5	172.6
JUIN	45.1	101.2	40.8	162.2	159.9	131.6	195.8	234.3	110.9	187.4
JUIL	19.3	7.7	19.3	119.9	121.8	107.6	177.7	156.2	116.6	61.8
AOUT	36.8	88.1	33.1	139.4	138.6	122.8	225.0	187.8	106.8	135.3
SEPT	41.2	87.5	37.5	165.9	163.9	140.9	305.9	192.7	112.9	182.1
OCT.	44.5	97.7	39.9	170.1	168.0	144.8	298.1	214.6	121.5	187.5
NOV.	44.7	83.4	41.3	161.8	160.6	141.4	289.2	183.0	109.1	163.2
DEC.	43.0	80.6	39.6	151.5	150.9	136.4	245.7	175.6	112.1	140.4
1982										
JANV	46.7	89.2	43.4	162	157.5	138.0	262.1	209.3	115.8	148.2
FEVR	43.3	84.7	40.1	156	149	130.5	263		58.3	140.1
MARS	55.3	94.2	52.2	183						
AVR.	45.8	84.7	42.8	180						

	INDUSTRIE DES DERIVES DU PETROLE ET DU CHARBON				INDUSTRIE DES PRODUITS MINERAUX NON METALLIQUES							
	INDICE GENERAL	RAFFI- NERIES DE PETROLE	AGGLO- MERES DE HOUILLE	COKE- RIES INDE- PEND.	INDICE	VERRE			CIMENT	PRO- DUITS CERA- MIQUES	CHAUX, COLOMIE PLATRE, AGGLOM. PLATRE, ETC...	
					GENERAL	TERRE CUITE	INDICE GENERAL	VERRE PLAT				VERRE CREUX
1978	71.3	109.5	16.8	...	111.2	103.1	121.1	118.1	117.5	112.8	79.4	119.8
1979	72.2	110.8	20.6	...	111.5	88.0	126.9	124.2	122.3	114.7	72.2	125.9
1980	70.0	107.3	11.0	...	111.5	83.1	134.1	128.8	131.6	111.4	68.4	122.8
1981	61.0	93.4	7.3	...	97.5	53.6	121.9	110.8	125.9	99.6	60.7	103.4
1981												
MARS	59.1	89.1	7.7	...	96.8	42.1	116.9	92.6	134.2	103.5	62.9	113.6
AVR.	47.3	70.3	5.4	...	111.1	61.6	128.3	106.4	142.5	121.9	68.5	120.6
MAI	53.1	80.1	4.2	...	110.2	69.9	129.9	119.5	132.8	120.5	61.7	100.6
JUIN	63.3	97.3	8.4	...	109.8	78.4	121.6	109.6	126.6	122.1	63.0	113.2
JUIL	66.5	105.0		...	80.6	52.0	114.9	104.2	118.8	68.3	52.2	79.7
AOUT	66.6	104.2	6.4	...	99.6	52.4	121.0	119.1	115.8	111.6	47.5	109.2
SEPT	62.8	97.5	8.6	...	119.1	71.0	125.5	102	121.6	142.0	69.8	113.6
OCT.	55.3	85.1	7.0	...	110.8	72.7	130.6	123.6	130.0	117.1	67.6	110.9
NOV.	61.6	92.7	9.1	...	99.8	56.3	119.8	119.1	113.6	105.6	63.3	99.8
DEC.	63.7	94.7	10.4	...	75.4	33.9	124.4	118.4	123.2	51.0	55.1	83.5
1982												
JANV	57.5	86.6	10.0	...	59.4	7.8	117.4	102.5	125.6	31.3	58.9	97.2
FEVR	47.9	71.6	8.8	...	81.6	11.6	116.0	113.7	111.2	83.9	63.1	96.5
MARS	47		8.2	...	96.1	35.7	121.5	118.4	117.1	104.2	64.8	95.7
AVR.	61		11.7		105					119.8	66.5	107.5

INDUSTRIES MANUFACTURIERES (SUITE)

INDUSTRIE METALLURGIQUE DE BASE									
INDICE GENERAL	SIDERURGIE					ACIERIES DE MOULAGE, FONDERIES, TREFILERIES, ETIRAGE ET LAMINAGE			
	INDICE GENERAL	FONTES	ACIER BRUT	PRODUITS FINIS	INDICE GENERAL	ACIERIES DE MOULAGES	FONDERIES DE FER	TREFIL DE ETIRAGE, LAMINAGE	
1978	105.2	100.4	93.6	100.5	105.8	87.6	73.6	67.2	95.4
1979	113.6	109.1	99.6	107.2	118.1	88.8	77.6	64.0	98.0
1980	108.1	101.6	91.0	98.2	112.7	87.0	82.6	65.8	92.2
1981	103.6	909.1	90.5	104.0	102.7	83.7	79.8	58.2	
1981									
MARS	110.6	103.4	93.3	102.5	112.5	87.0	78.6	60.0	96.2
AVR.	106.5	98.6	87.6	96.1	109.8	89.9	77.6	61.9	100.5
MAI	104.9	102.8	98.6	108.3	101.3	80.5	73.1	58.1	87.6
JUIN	106.5	103.7	94.6	103.5	111.2	82.4	83.3	56.6	88.5
JUIL	79.3	75.5	80.1	85.1	65.7	57.0	62.0	40.3	59.3
AOUT	86.8	81.8	79.8	85.7	79.6	74.2	79.9	55.6	76.1
SEPT	113.6	107.5	96.2	106.6	117.8	91.8	84.7	64.5	100.2
OCT.	110.5	103.9	95.9	99.6	119.7	92.1	80.8	65.9	101.5
NOV.	107.8	105.8	98.6	106.9	110.7	85.8	84.1	57.5	93.5
DEC.	107.5	103.3	96.8	104.6	107.3	87.4	83.9	54.6	97.7
1982									
JANV	110	100.2	94.8	102.5	102.7	91	90	58.1	100
FEVR	100	84.5	77.7	85.1	89.0	84	80	55	93
MARS	84	50.4	47.1	54.7	50.6	91	88	62	99
AVR.	105	98.7	90.1	97.9	105.3	88	83	60	96

INDUSTRIE METALLURGIQUE DE BASE (SUITE)									
INDICE GENERAL	INDUSTRIE DES METAUX NON FERREUX						COKERIES DEPENDANT DE L'INDU- STRIE METAL- LURGIQUE		
	INDICE GENERAL	CUIVRE	ZINC	PLOMB	ETAIN	DEMI- PRODUITS	METAL- LURGIQUE		
1978	141.2	135.4	146.0	100.1	116.9	91.7	152.7	100.7	
1979	156.5	155.8	150.4	108.3	106.0	83.6	158.0	113.4	
1980	154.3	156.9	152.2	103.7	119.6	80.1	152.2	105.9	
1981	137.9	135.4	126.3	104.2	102.7	44.2	141.2	105.3	
1981									
MARS	165.1	171.3	166.5	121.8	118.6	49.5	159.0	108.1	
AVR.	148.1	150.6	140.9	114.7	111.9	56.0	146.1	108.0	
MAI	137.6	129.6	128.6	100.5	30.1	37.9	147.0	105.6	
JUIN	142.4	133.8	117.3	115.1	114.3	35.7	152.5	104.8	
JUIL	109.4	113.3	95.7	105.3	76.7	48.3	105.8	104.3	
AOUT	106.6	107.3	87.1	100.3	91.3	61.6	106.4	104.0	
SEPT	160.0	152.3	150.2	103.3	112.5	45.5	169.1	104.9	
OCT.	149.5	147.2	142.0	105.4	109.7	42.9	152.8	108.9	
NOV.	134.7	132.4	135.2	78.7	115.4	32.6	137.9	108.0	
DEC.	138.3	132.3	128.8	90.0	114.2	37.2	145.4	111.6	
1982									
JANV	142.7	138.6	136.5	92.6	74.9	51.4	147.8	107.7	
FEVR	156.7	153.9	158.8	84.6	110.3	31.7	160.3	97.2	
MARS	174.6	178.1	181.5	117.6	127.3	23.7	171.7	81.3	
AVR.	162.4	162.3	161.0	101.2	127.2	38.9	166.3		

INDUSTRIES MANUFACTURIERES (SUITE)

INDUSTRIE DES FABRICATIONS METALLIQUES														
FABRICATION D'OUVRAGES EN METAUX A L'EXCLUSION DES MACHINES ELECTRIQUES							CONSTRUCTION DE MACHINES, A L'EXCLUSION DES MACHINES ELECTRIQUES							
INDICE GENE-RAL							INDICE GENE-RAL							
INDICE GENE-RAL							INDICE GENE-RAL							
INDICE GENE-RAL							INDICE GENE-RAL							
1978	127.4	117.4	113.4	113.5	103.5	99.7	175.4	121.2	140.0	105.8	125.0	138.3	112.2	90.1
1979	133.6	125.3	113.5	124.2	107.7	105.6	198.6	131.2	146.8	118.5	133.9	150.7	121.2	100.4
1980	129.4	125.7	112.7	125.8	109.1	109.3	182.7	124.0	149.6	112.7	137.2	147.7	104.2	92.5
1981			106.3								143.8			
1981														
MARS	133.2	124.8	110.1	129.2	104.0	104.6	200.2	132.1	154.1	112.2	159.2	150.2	112.8	96.9
AVR.	132.0	119.5	111.7	129.2	96.9	103.3	174.1	126.6	141.1	111.8	153.3	148.7	106.7	93.9
MAI	117.9	115.4	114.1	125.3	89.6	99.8	176.3	115.6	137.2	105.6	137.2	141.2	92.7	82.0
JUIN	123.8	122.2	108.5	125.5	99.6	104.9	199.7	122.1	145.0	116.9	141.2	146.8	98.5	95.0
JUIL	90.8	88.9	61.3	104.8	72.2	77.6	129.2	92.1	104.1	80.5	102.8	121.4	74.8	69.0
AOUT	118	120.5	112.4	121.1	96.3	101.4	211.2	109	139.9	109.5	138.4	142	86.2	65.8
SEPT	141	130.7	121.6	132.0	110.5	107.9	209.6	135	157	119.0	152.0	167	99.9	73.4
OCT.	144	130.0	124.2	129.4	105.8	111.4	213.2	136	151	115.6	150.5	166	98.9	106.7
NOV.	129	126	115.5	120.5	98.8	104	210.8	121	131	110	140.8	146	91.5	99
DEC.	124	120	108.5	125	105	101	166	117	133	106	141.9	154	85	101
1982														
JANV	137	130	113.4	126	101	99	226	127	155	117	140.9	152	98	99
*FEVR	127	113	102	112	98	97	165	115	147	100	122	143	90	91
*MARS	136	128	119	128	106	100	204	126	166	125	140	152	90	102
*AVR.	131	122	122	116	99	111	192	122	155	114	143	153	90	93

INDUSTRIE DES FABRICATIONS METALLIQUES (SUITE)														
CONSTRUCTION ELECTRIQUE							CONSTRUCTION DE MATERIEL DE TRANSPORT APPAR.							
INDICE GENE-RAL							INDICE GENE-RAL							
INDICE GENE-RAL							INDICE GENE-RAL							
INDICE GENE-RAL							INDICE GENE-RAL							
1978	130.5	99.2	62.3	148.8	165.3	156.0	144.7	75.3	680.3	101.9	167.0	131.9		
1979	129.3	96.0	66.5	147.2	178.9	116.5	161.0	80.7	1223.9	108.1	171.5	133.5		
1980	126.7	90.9	75.0	143.5	168.2	111.4	142.2	107.0	1696.3	140.7	176.3	135.8		
1981							147.6				166.4	135.4		
1981														
MARS	125.3	78.6	72.1	143.4	181.5	90.0	159.0	121.7	2055.9	154.3	172.6	140.1		
AVR.	124.8	85.3	71.3	142.1	187.0	104.8	158.7	126.3	2049.1	146.5	153.0	134.7		
MAI	113.5	91.4	69.4	127.3	149.7	85.8	137.6	121.1	1543.6	142.2	157.8	143.0		
JUIN	112.9	98.1	69.8	125.7	166.3	94.5	141.8	141.8	1692.9	156.7	153.2	134.0		
JUIL	85.5	90.1	63.4	117.4	118.4	67.7	103.9	86.2	885.5	126.8	135.0	127.5		
AOUT	117.8	104.2	71.6	131.2	151	62	139.8	134	2252	143.5	138.6	133.2		
SEPT	131.6	93.4	83.1	148.8	194	105	170.4	149	2210	152.4	159.0	141.7		
OCT.	128.7	95.3	89.9	144.2	201	104	171.2	166	2166	149.7	173.7	139.1		
NOV.	124				176	97	156.8	131	2131	117	187.4	132.8		
DEC.	119				167	101	155.3	128	1920	126	194.8	136.3		
1982														
JANV	120				205	133	172	152	2168	150	192.7	144.5		
*FEVR	122				190	107	163	148	1893	139	160.1	131.2		
*MARS	121				202	72	182	173	2190	156	168.9	146.6		
*AVR.	121				191	68	171	168	2204	149	164.9			

INDICES BRUTS DE LA PRODUCTION INDUSTRIELLE

1970-100 ← 1980 — 1981 — 1982

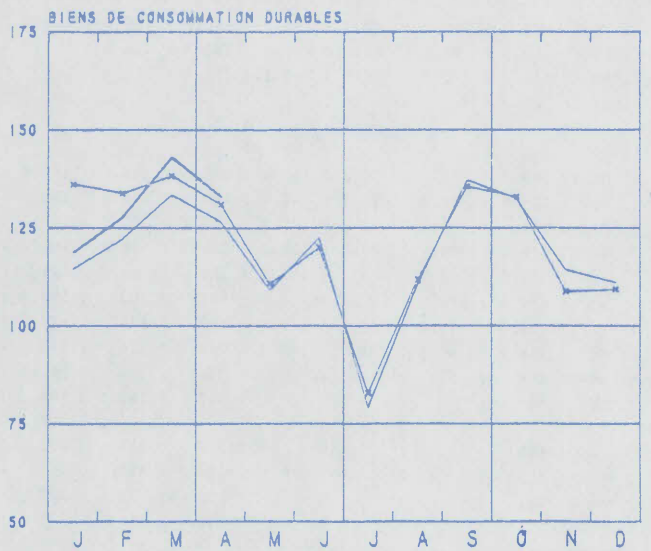
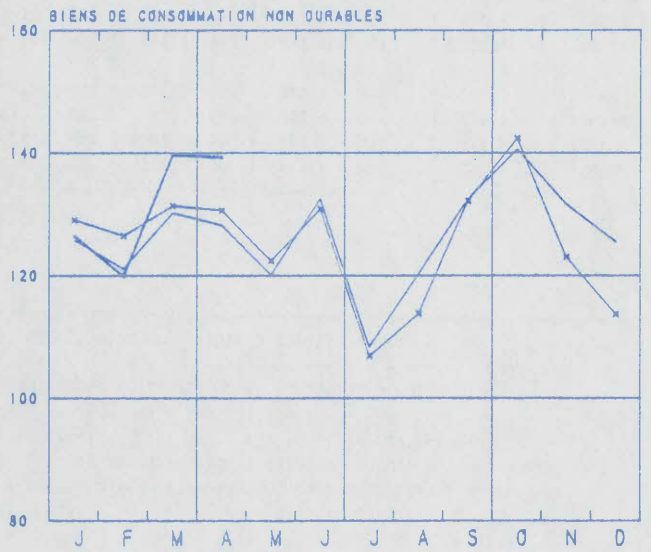
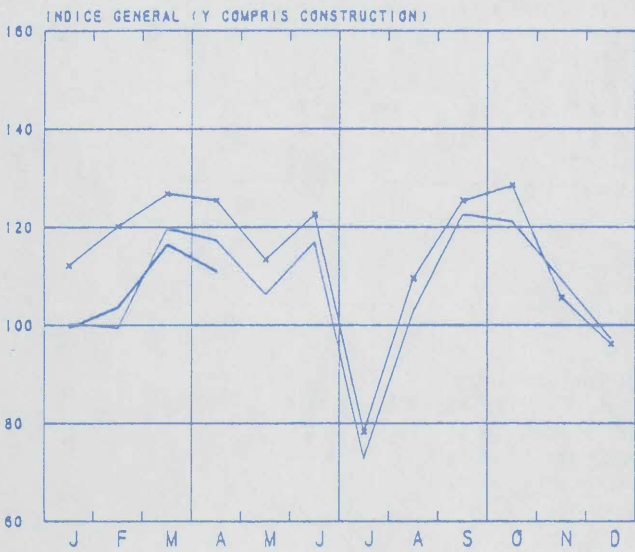
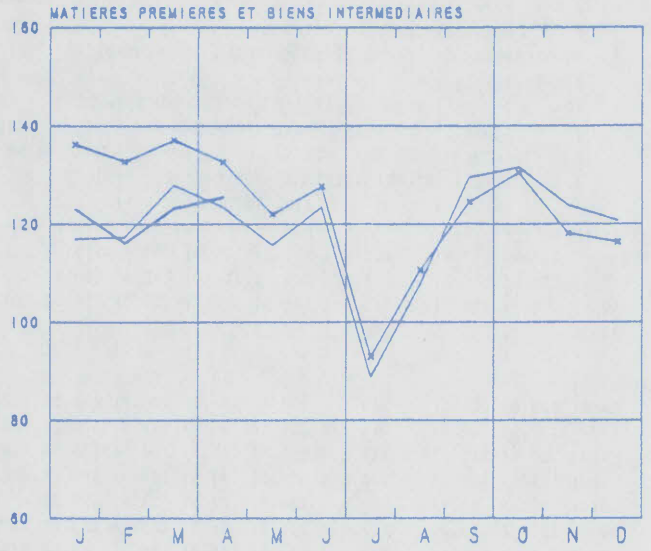
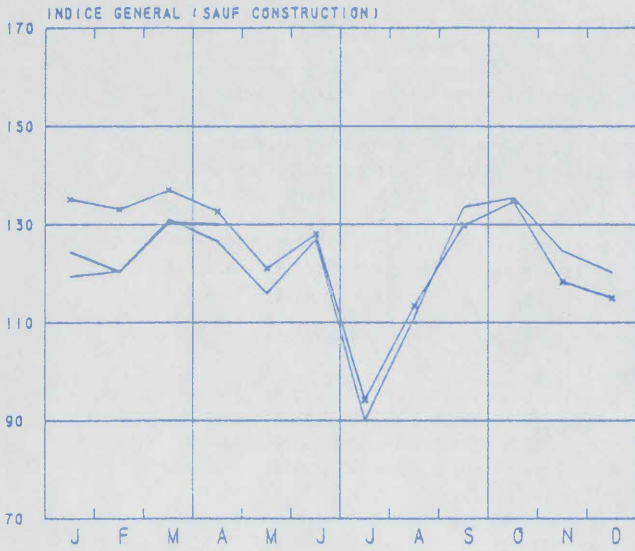

INDICES BRUTS DE LA PRODUCTION INDUSTRIELLE

1970-100 \times 1980 — 1981 — 1982

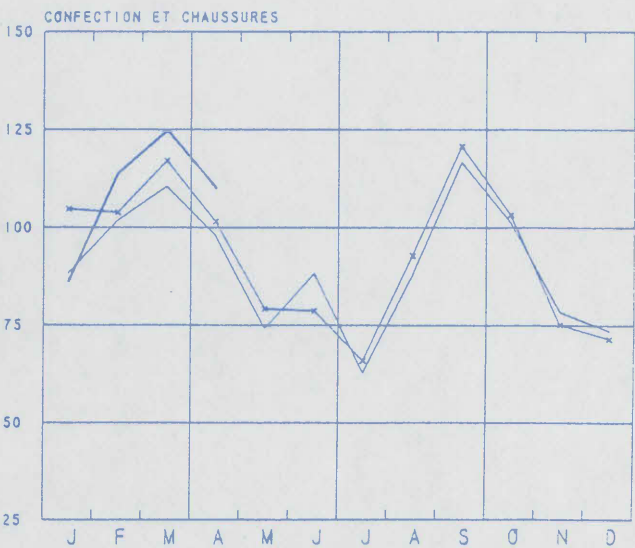
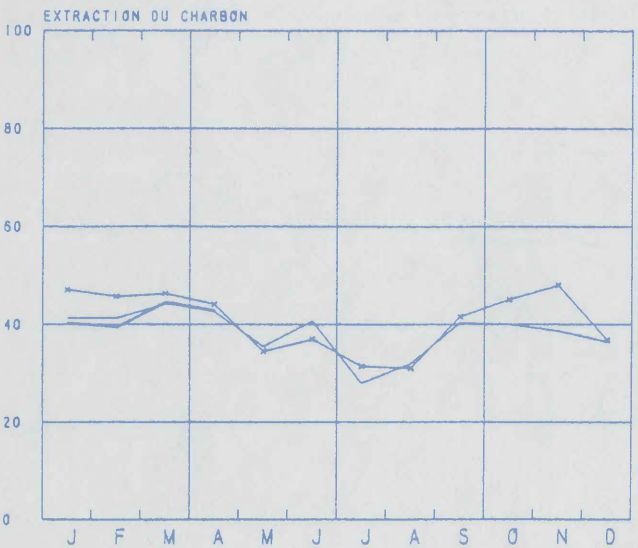
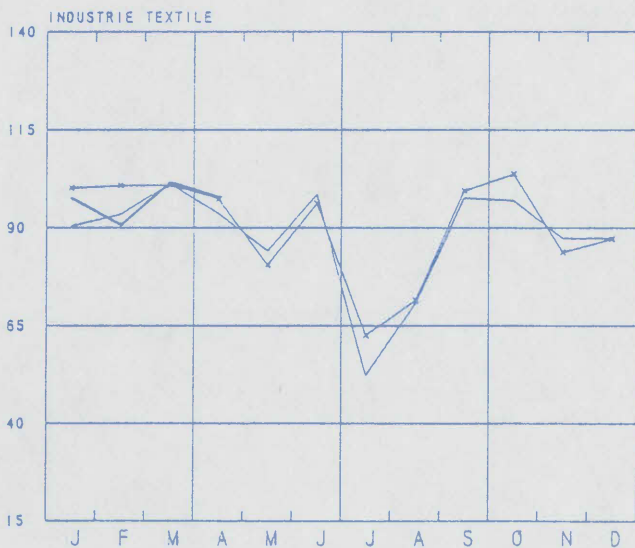
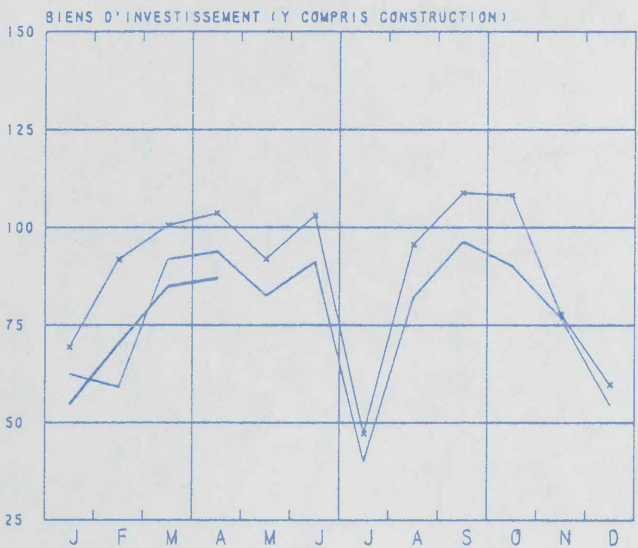
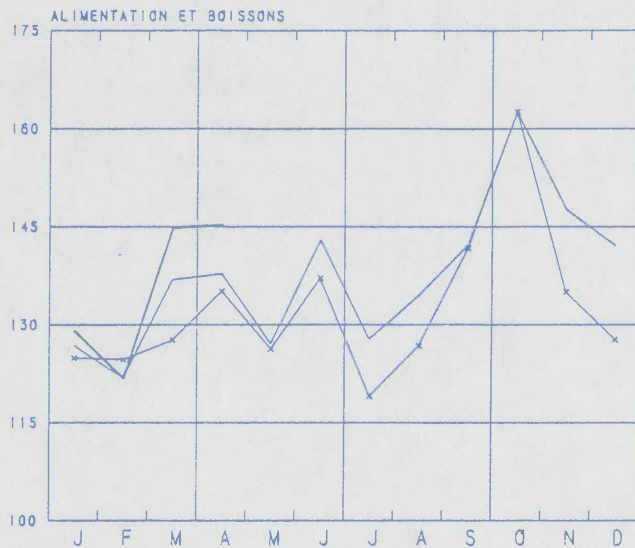
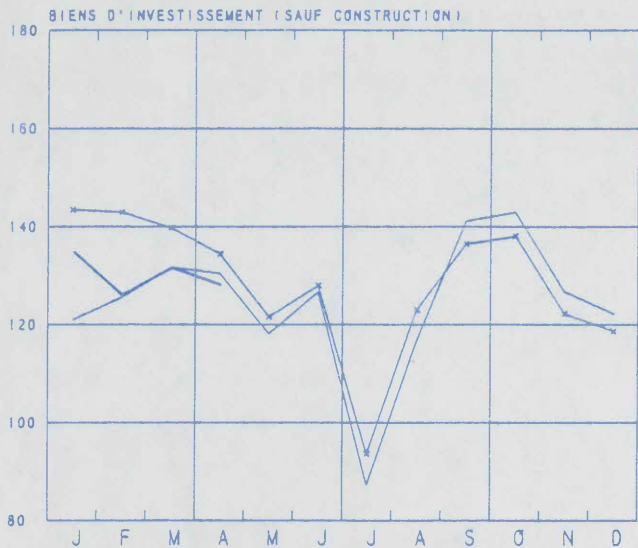

INDICES BRUTS DE LA PRODUCTION INDUSTRIELLE

1970-100 ✕ 1980 — 1981 — 1982

FABRICATION D'OUVRAGES EN METAUX

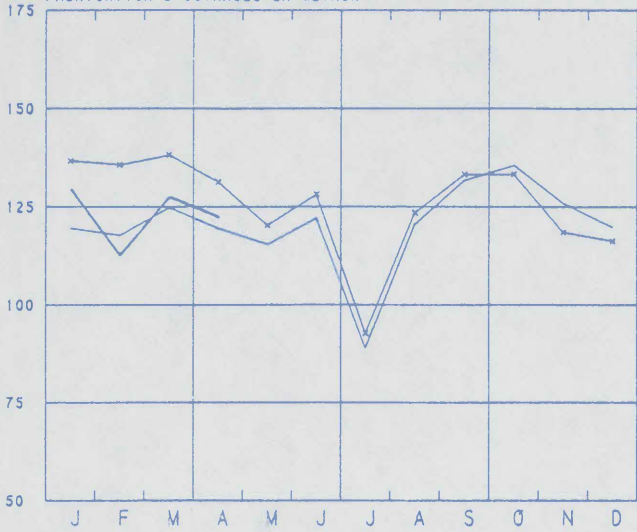

FABRICATIONS METALLIQUES

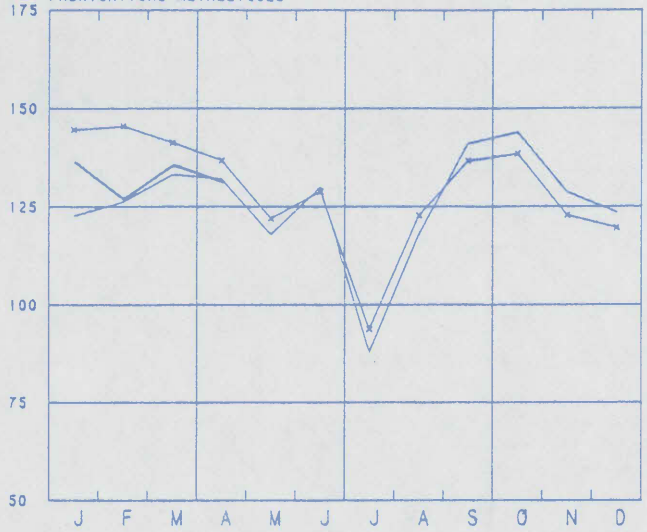

MINERAUX NON METALLIQUES

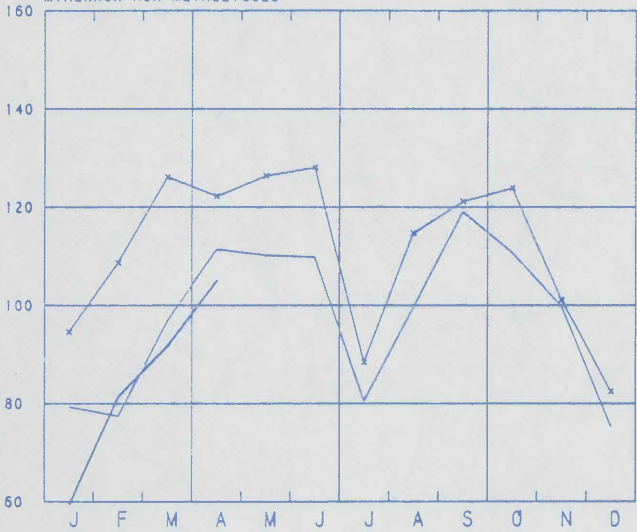

CONSTR. DE MACH. NON ELECTR.; FINE CONSTR. MECANIQUE

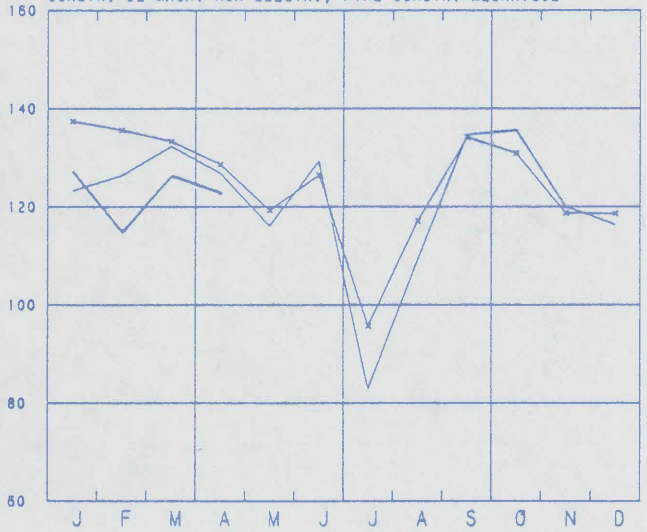

METALLURGIE DE BASE

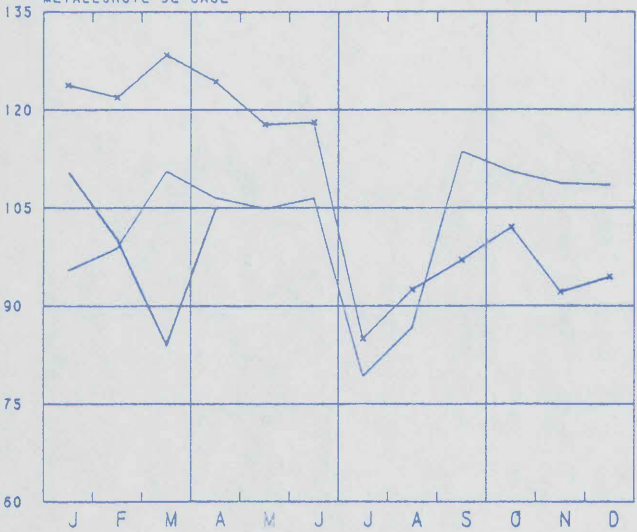

CONSTR. DE MACHINES ELECTRIQUES

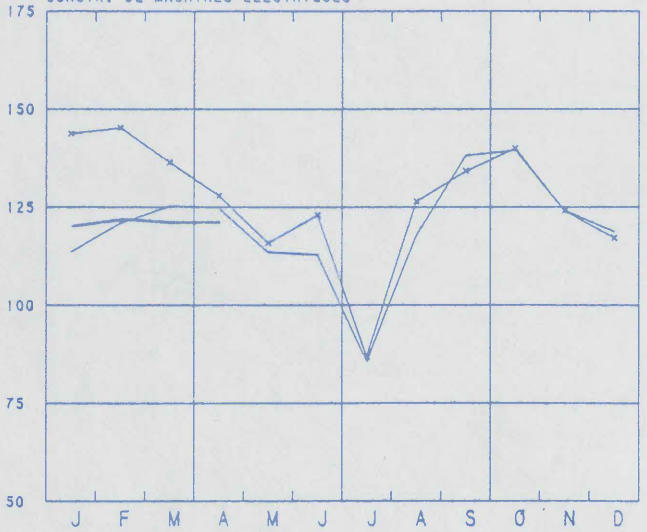

INDICES BRUTS DE LA PRODUCTION INDUSTRIELLE

1970-100 1980 1981 1982

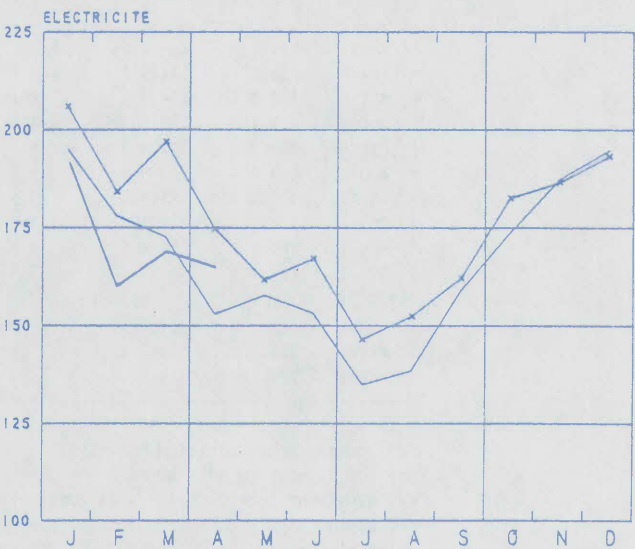
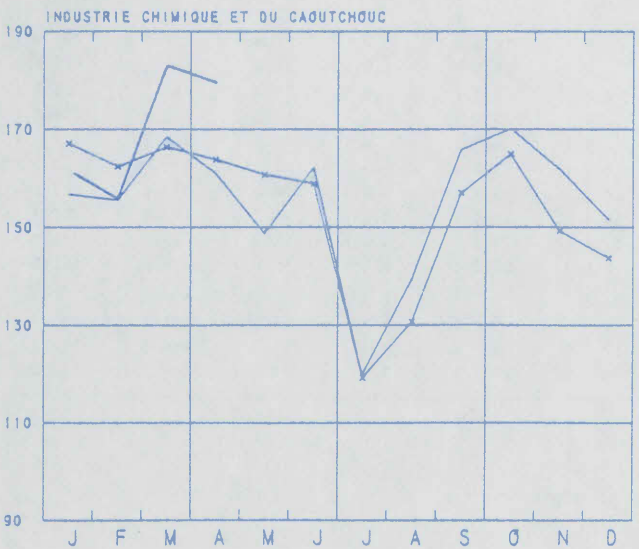
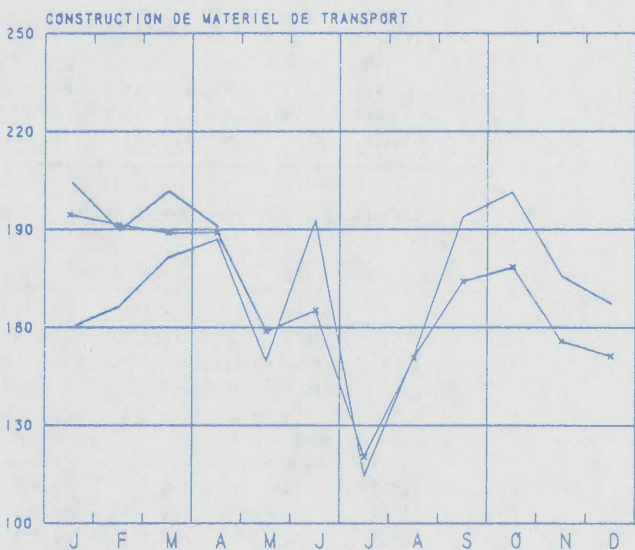
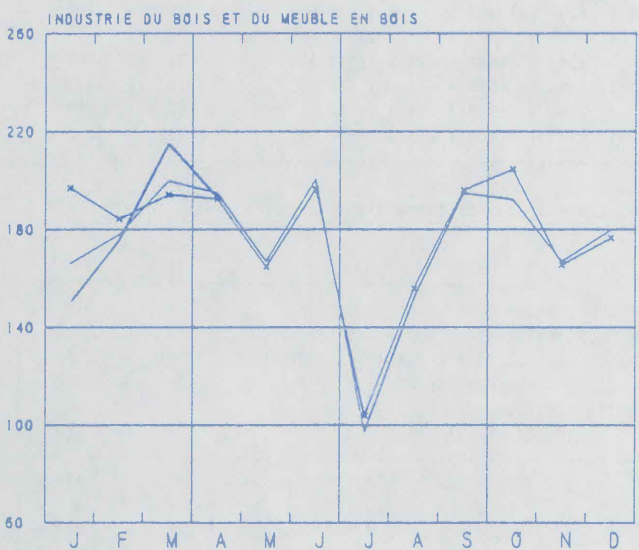
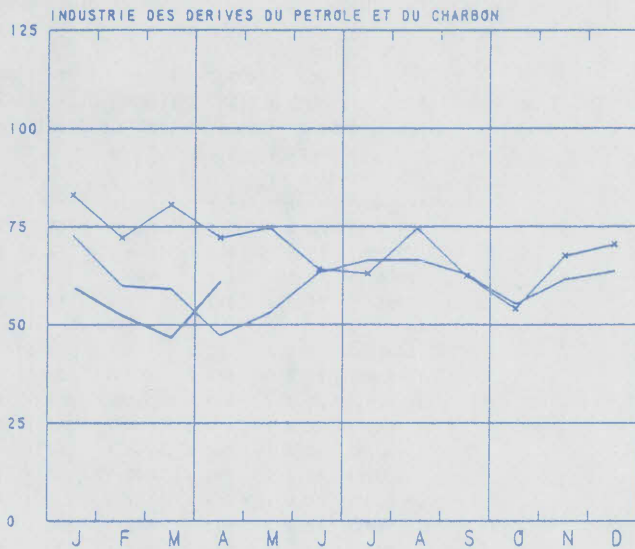
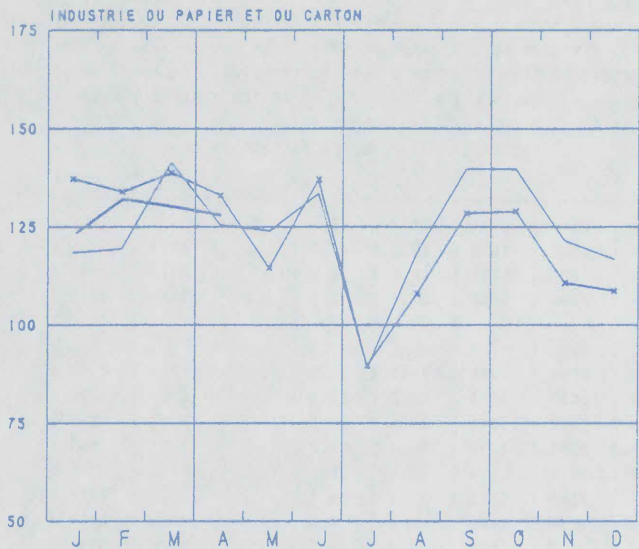

II. PRODUCTION INDUSTRIELLE EN CHIFFRES ABSOLUS

MINES DE HOUILLE ET DE FER - CAPTAGE DE GRISOU

	MINES DE HOUILLE (1)										GRISOU (1)	
	NOMBRE	DE PRODUCTION	ECOULEMENT	STOCK (2)	PROD. PAR JOURNEE D'OUVRIER (KG) (3)	ABSENTEISME EN % (4)	EXTRAC- TION DU MINERAI DE FER				(1.000 M3) (5)	VALORISE
	JOURS	(1000T)	(1000T)	(1000T)	TAILLE	FOND	FOND ET SURFACE	FOND	FOND ET SURFACE	(1000T)		
1978	20.2	549	616	265	9061	2304	1704	19.2	17.1	3.5	3657	3197
1979	19.7	510	544	150	9026	2265	1678	19.3	17.3		3278	2926
1980	20.2	527	540	164	9154	2297	1738	16.1	14.4		3913	3547
1981	20.8	511	527	192	9424	2196	1681	15.0	13.5		3599	2972
1981												
MARS	22.0	583	549	185	9598	2240	1718	14.6	13.2		3760	2927
AVR.	21.0	567	542	208	9759	2281	1752	14.8	13.3		3458	2716
MAI	18.0	474	570	141	9755	2236	1708	14.6	13.0		3406	2241
JUINI	21.0	542	548	143	9884	2301	1756	16.6	14.7		3799	2553
JUILI	20.0	377	407	142	9923	2222	1644	16.6	14.6		4032	3194
AOUT	20.9	426	459	139	9207	2146	1611	15.9	14.1		3888	2636
SEPT	22.0	530	562	153	8865	2114	1625	16.1	14.5		3688	3555
OCT.	22.0	534	545	174	9069	2097	1608	15.9	14.3		3684	3351
NOV.	19.9	523	497	214	8927	2049	1591	15.2	13.7		1891	1647
DEC.	19.1	491	526	192	9655	2167	1695	12.6	11.9		3957	3847
1982												
JANVI	20.0	543	523	230	9394	2191	1688	11.5	10.6		3621	3585
FEVR	18.9	532	551	231	9622	2256	1735	13.0	11.9		3539	3435
MARS	20.9	608	562	286	9833	2289	1753	13.3	12.1		4182	4025
AVR.	21	582	585	301	10027	2339	1800	13	12		4013	3808

LIVRAISONS DE CHARBON SUR LE MARCHE INTERIEUR; IMPORTATIONS ET EXPORTATIONS (1000T)

	COKERIES, USINES A GAZ ET FABRIQUES D'AGGLOMERES		CENTRALES ELECTRIQUES		METALLURGIE		MATERIAUX DE CONSTRUCTION, CIMENTERIES		FOYERS DOMESTIQUES, ARTISANAT ET ADMINISTRATIONS PUBLIQUES		AUTRES UTILISATEURS		EXPORTATION		TOTAL		IMPORTATION	
1978	327.4	199.7	3.7	.4	12.4	3.1	15.1	561.9	579.6									
1979	323.2	132.7	2.3	.4	14.6	2.0	24.3	429.6	803.1									
1980	329.5	119.9	1.2	.5	13.0	2.7	36.7	503.4	839.4									
1981	291.7	118.4	.9	5.0	10.0	3.5	58.3	487.7	831.2									
1981																		
MARS	294.7	124.8	1.0	.8	12.6	2.4	71.4	507.7	793.9									
AVR.	306.1	131.6	1.4	.9	10.6	3.5	55.1	509.2	872.4									
MAI	327.3	134.0	1.0	1.3	7.2	4.5	59.3	534.6	722.9									
JUINI	313.4	109.4	1.1	1.0	9.1	2.9	68.3	505.2	630.5									
JUILI	238.3	100.8	.8	2.5	6.7	.6	29.0	378.7	1010.0									
AOUT	264.7	99.4	.4	10.9	9.0	4.0	41.1	429.5	803.1									
SEPT	294.2	141.0	.9	10.7	13.6	5.4	50.2	516.0	853.5									
OCT.	288.3	114.1	.3	14.4	10.4	3.3	62.2	493.0	752.7									
NOV.	279.1	90.6	.1	10.6	9.7	3.2	61.8	455.1	900.7									
DEC.	277.0	127.2	.3	4.5	10.2	4.2	54.8	478.2	1173.1									
1982																		
JANVI	280	127		6	9	4	46.1	425.9	939.9									
FEVR	286.3	139		10	8	4	66.1	444.3	955.2									
MARS	275	156		9	10	3	73	456	1255.0									

(1) SOURCE: ADMINISTRATION DES MINES

(2) FIN DU MOIS OU DE L'ANNEE

(3) RENDEMENT CORRESPONDANT A LA DUREE REELLE DU "POSTE"

(4) ABSENTEISME POUR MOTIFS INDIVIDUELS

(5) RAMENE A 8500 CAL., 0 CENT. ET 750 MM HG

EXTRACTION DE PIERRE A BATIR ET D'AUTRES MINERAUX NON METALLIQUES

PRODUCTION DES CARRIERES										
PORPHYRE			PETIT GRANIT				MARBRE			
MOELLONS	CONCASSES	EXTRAIT	SCIE	FACONNE	SOUS-PRODUITS	BLOCS	TRANCHES	MOELLONS	ET	
(T)	(1000 T)	(M3)	(M3)	(M3)	(M3)	(M3)	(1000 M2)	CONCASSES	(T)	
1978		447.8	57752	5944	988	46180	301	17.6	459	
1979	11	376.8	57333	5412	727	56112	364	16.3	38	
1980	16	454.7	73197	6015	811	79611	371	15.6	63	
1981	14	410.7	66981	5286	737	67256	498	10.3	26	
1981										
MARS	10	290.1	108694	5593	861	93424	258	12.1	12	
AVR.	10	351.9	81105	5461	850	74642	142	10.7	13	
MAI	1	442.4	63452	4374	727	58396	250	10.9	13	
JUIN	14	526.5	72318	6022	899	71704	353	12.2	13	
JUIL	8	203.5	20940	1617	348	20645	19	2.8	61	
AOUT	21	527.0	79263	6522	813	114161	875	9.8	4	
SEPT	22	560.9	85905	6559	700	83756	1883	14.1	11	
OCT.	22	560.0	78930	6896	825	78480	51	12.0	139	
NOV.	14	433.2	53134	5148	754	54958	1013	10.2	10	
DEC.	14	363.5	54419	3028	851	49350	812	7.2	12	
1982										
JANV	11	191.0	65372	2070	392	32736	925	4.8	9	
FEVR	13	295.0	120470	5267	574	75736	1457	10.5	1170	
MARS	16	494.0	38004	5739	777	70793	286	11.4	13	

PRODUCTION DES CARRIERES (SUITE)										
GRES			SABLIERES				DRAGUEURS			
MOELLONS	CONCASSES	DIVERS	SABLE ME-	SABLE	SABLE	SABLES	GRAVIERS	SABLES		
(T)	(1000 T)	(T)	TALLURGI-QUE	VERRE-RIE	CONSTRUC-TION	DIVERS	(1000 T)	(1000 T)	(1000 T)	
1978	6403	185.5	1606	86.9	133.5	665.1	159.6	463.8	76.9	
1979	6729	201.9	1891	76.6	152.1	690.5	144.7	414.7	87.5	
1980	4638	185.3	1830	64.6	166.5	632.9	143.4	371.1	181.9	
1981	3832	164.9	1272	55.6	154.5	542.6	111.1	356.6	74.1	
1981										
MARS	2644	144.6	1547	58.2	170.5	587.9	137.0	281.8	67.8	
AVR.	4716	225.9	2384	56.3	174.8	708.6	133.5	463.3	108.1	
MAI	6856	232.8	2219	53.8	136.0	662.0	111.5	382.7	83.4	
JUIN	6871	249.8	1888	62.5	170.0	771.1	124.8	486.9	87.6	
JUIL	1763	70.3	521	50.3	136.8	325.2	82.0	211.9	40.6	
AOUT	6558	215.0	2034	47.2	129.6	672.0	121.8	435.5	95.1	
SEPT	7321	247.7	1772	60.2	162.3	672.6	145.9	538.8	107.3	
OCT.	4984	242.2	1300	59.4	154.5	637.5	128.0	511.8	94.8	
NOV.	3257	171.1	832	55.8	149.0	503.5	113.7	404.5	111.6	
DEC.	229	66.1	266	50.9	153.7	290.1	68.3	213.4	27.9	
1982										
JANV	115	37.4	117	54.2	135.1	286.3	70.9	64.8	23.7	
FEVR	847	92.2	491	45.6	141.9	416.0	81.2	302.1	88.1	
MARS	2542	185.8	789	63.7	155.0	642.4	133.4	487.1	142.4	

INDUSTRIES ALIMENTAIRES

	CONSERVES DE FRUITS ET DE LEGUMES						PRODUCTION DE FARINE (MEUNERIE INDUSTRIELLE) (1000T)	BISCUITS, BISCOTTES, PAINS D'EPICE, PRODUCTION (T)		
	CONSERVES DE VIANDE (1)	CONFITURES (T)	FRUITS CONFITS, CORINS DE PRUNES, CONSERVES DE FRUITS AU NATUREL (T)	CONSERVES DE LEGUMES	VENTES	PRODUCTION (T)		BISCUITS	BISCOTTES	PAINS D'EPICE
	PRODUCTION (T)	PRODUCTION (T)	VENTES	PRODUCTION (T)	VENTES	PRODUCTION (T)				
1978	1791.5	1633	1603	2926	2936	12964.7	62.9	9538.6	277.8	607.1
1979	1736.4	1492	1584	2616	2833	12745.2	63.8	9445.0	284.5	602.0
1980	1597.5	1596	1614	2786	3011	10466.8	70.9	9943.6	252.1	572.6
1981	1702.2	1627	1661	3143	3148	14413.1	80.5	10407.7	203.8	634.2
1981										
MARS	1709.8	1474	1810	2882	3241	4967.9	88.0	10847.0	164.3	707.3
AVR.	1677.1	2122	1771	1984	2690	2436.4	82.1	10503.8	162.6	642.0
MAI	1701.6	988	1684	1541	2657	2546.6	75.8	8983.9	196.6	572.8
JUIN	1749.7	2637	2309	3150	2993	3557.2	87.3	11057.9	206.0	663.1
JUIL	1361.3	1946	1924	5587	2986	45382.0	64.3	6899.2	107.4	339.7
AOUT	1523.9	1498	2032	2162	3394	30942.1	82.0	10348.4	262.7	743.5
SEPT	1735.7	1835	1565	3618	4171	26487.7	68.6	12684.5	215.6	818.8
OCT.	2027.1	2136	1460	4003	3571	20197.4	87.6	12711.3	209.2	702.2
NOV.	1499.1	636	1345	3910	3988	15968.0	84.2	11393.0	254.7	620.6
DEC.	1206.6	1068	978	2498	2501	8598.4	83.4	9221.1	173.1	664.5
1982										
JANV	1924.4	1144	1404	2371	3009	5053.0	87.2	10518.2	195.9	516.6
FEVR	1598.2	1513	2703	2221	2396	6780.1	79.7	10097.2	210.9	671.8
MARS	1595.3					8684.9	80.8	11153.0	122.4	751.0
AVR.	1617.0					3749.4		10682.3	177.5	666.1

	SUCRE (T)									
	PRODUCTION DANS LES FABRIQUES					PRODUCTION APRES TRANSFORMATION DANS LES RAFFINERIES			STOCKS (3)	
	SUCRES BRUTS	SUCRE CRISTAL-LISE	TOTAL	SUCRE CRISTAL-LISE	SUCRES RAFFINES	TOTAL	SUCRES BRUTS	SUCRE CRISTAL-LISE	SUCRES RAFFINES	TOTAL
1978	3435	51390	65688	8874	10337	19211	128379	524321	21944	674645
1979	20256	55434	75690	10409	9913	20322	157340	583141	27200	767681
1980	15625	52678	68303	10817	9843	20660	107890	529753	29178	666822
1981	14006	66710	80716	11285	10451	21736	106612	562534	25759	694905
1981										
MARS		13619	13619	6152	12158	18311	54242	377973	22836	455052
AVR.		10902	10902	8592	9963	18555	42710	343904	22411	409025
MAI	40	9662	9702	7362	9585	16947	35834	291502	21388	348724
JUIN		564	564	9850	9328	19178	29524	213394	15113	258031
JUIL				4092	4245	8337	31524	165002	13740	210266
AOUT				7052	7933	14985	26138	102354	15410	143902
SEPT	11644	20244	31888	9570	11965	21535	18691	60104	17095	95890
OCT.	54577	234495	289072	22626	14747	37372	47685	183809	20934	252428
NOV.	52703	262147	314850	25635	11987	37622	78936	378178	24402	481516
DEC.	49105	245927	295032	25286	12976	38263	106612	562534	25759	694905
1982										
JANV	11362	65029	76392	13024	11179	24202	103103	628394	27292	758789
FEVR		315	315	9815	8549	18364	84965	574544	26414	685924
MARS		9414	9414	13318	9073	22391	52283	508855	21429	582567
AVR.		10475	10475	6822	8980	15802	36688	428219	23009	487915

(1) ETABLISSEMENTS OCCUPANT 5 OUVRIERS OU PLUS

(2) Y COMPRIS LES PRODUITS NON SUCRES

(3) FIN DU MOIS OU DE L'ANNEE

INDUSTRIES ALIMENTAIRES (SUITE)

	SUCRE (T)(SUITE)				CHOCO-		AUTRES PROD.DE		PATES		CHICOREE		CAFE VINAI-			
	SUCRE LAT A PROD. A LA CON- ALIMEN-				INVERTI CROQUER BASE DE FISERIE		TAIRES		TAIRES		FIE		TORRE- GRE			
	DECLARES EN CONSOMMATION				OU A LA		CHOCO-		SANS		PRODUCTION		A 8			
					CREME		LAT		CMOCO-				(2) DEGRES			
					(1)		LAT(1)									
	SUCRES SUCRE SUCRES				PRODUC-		PRODUC-		PRODUC-		PRODUC-		PRODUC-		CHIC. CHIC.	
	BRUTS CRIS- RAFFI- TOTAL				TION		TION		TION		TION		TION		GRAINS FINE	
	TALLISE NES				(T)		(T)		(T)		(T)		(T)		(T) (1000L)	
1978	8.6	16149	7112	23266	4872	5684.0	2122	2939	...	635	116	4319	1031			
1979	6.3	16252	7278	23536	4830	6217.8	2562	2910	...	538	130	4577	1054			
1980	68.0	16479	7404	23951	5623	7364.1	2806	3117	...	556	129	14715	1168			
1981	49.3	16271	6899	23219	5034	7553.4	3031	3297	...	467	126	4999	1270			
1981																
MARS	60.2	16949	6913	23922	3183	7719.7	3258	3997	...	465	109	5336	1436			
AVR.	22.2	16925	6918	23865	6987	6789.7	2358	3783	...	547	159	5427	946			
MAI		14706	6541	21247	5644	6316.0	2266	3307	...	379	107	4084	1209			
JUIN	70.7	29741	11558	41369	7831	7375.0	2644	3863	...	654	81	5428	1362			
JUIL	33.3	10243	4292	14568	4343	4447.7	1488	2070	...	195	81	5205	1250			
AOUT	24.0	15093	4918	20035	5180	7311.6	2789	2681	...	442	178	5997	1394			
SEPT	95.7	17786	6890	24771	5547	9460.5	4109	3207	...	526	102	5008	1818			
OCT.	77.5	14974	7334	22385	4469	9012.7	4227	4006	...	319	139	4533	1827			
NOV.	82.6	13924	6580	20586	3710	8311.0	3666	3706	...	480	58	4166	1066			
DEC.	71.6	14302	7774	22148	4340	7650.5	3140	2861	...	569	191	4512	881			
1982																
JANV	60.9	14831	7062	21953	4072	6936.9	3179	3519	...	417	81	7465	834			
FEVR	81.2	15536	6522	22139	4257	8150.7	3438	3611	...	468	105	4594	878			
MARS	111.6	22610	9520	32242	5282	9462.0	3238	4424	...	696	106	6026	1258			
AVR.	94.7	16275	6329	22698	5067	7201.5	3027	3967	...	515	93	6200	1681			

	PRODUCTION D'HUILES VEGETALES ET ANIMALES										FABRICATION DES BOISSONS									
	MARGARINE (T)				HUILES AUTRES QUE DE LIN (T)						HUILE DE LIN ALCOOL MALT									
					BIERES															
	PROD.				HUILE		ACID		TOUR-		HUILE TOUR-		PRO-		PRO-		NOMBRE HECTO-			
	(POUR VENTES STOCKS)				BRUTE		RAFFI-		OILS		TEAUX		BRUTE TEAUX		DUC-		DUC-		DE LITRES	
	LA CON-				(3)		NEE OU		ET		ET		TION		TION		BRAS-		-	
	SOMMA-				GENEE		HYDRO-		SCHRO-		SCHRO-		(1000		SERIES DEGRE		EN AC- DECLA-		TIVITE RES	
	TION)																			
1978	12068	12203	3412	15524	26519	1030	70990	291	566	4270.0	46462	151	5186							
1979	12472	12503	3034	16157	28859	1238	70967	354	670	3603.0	40304	147	5316							
1980	13190	13061	4581	14753	31003	1281	59042	347	655	1368.0	35173	143	5475							
1981	12494	12539	4009	24954	30962	1234	93836	295	543	1195.8	38115	134	5464							
1981																				
MARS	15133	15290	5248	29043	32906	1249	108540	221	416	1165.9	38600	132	6012							
AVR.	13620	13481	5387	27498	33267	1280	110461	127	274	1355.4	38515	129	6130							
MAI	11153	11399	5141	26254	31395	1325	98284	195	362	1147.7	40301	126	5556							
JUIN	12154	11958	5336	20552	32263	1337	81824	306	558	1299.3	39066	127	6431							
JUIL	9574	10316	4559	18565	25052	894	73414	172	311	889.7	41615	123	5628							
AOUT	10916	10356	5118	18181	27783	1224	62243	305	557	1023.5	35838	121	5494							
SEPT	12060	12741	4438	20275	30711	1298	71331	477	869	1180.0	38673	123	5381							
OCT.	13330	12982	4786	23726	34796	1502	85819	450	829	1363.0	40542	125	5753							
NOV.	12879	12648	5016	29947	32325	1201	110384	191	518	1276.7	41297	126	3824							
DEC.	12912	13919	4009	31066	28178	1064	123855	345	429	1189.6	39755	124	4823							
1982																				
JANV	13074	11897	5185	29665	38676	1358	117426	394	725	978.0	39300	118	4572							
FEVR	11289	11300	5174	28949	33024	1023	119941	194	344	1076.0	36902	120	4976							
MARS	14367	14989	4552	28473	37724	1150	119868	313	563	1254.0	40581	123	6299							
AVR.	14156	13316	5392	30553	40463	1456	126777	237	424	1176.0	40449	123	6432							

(1) ETABLISSEMENTS OCCUPANT 5 OUVRIERS OU PLUS

(2) LES CHIFFRES NE COMPRENNENT PAS LES QUANTITES DE CAFE TORREFIE POUR USAGE PROPRE (EX: PAR LES PERSONNES PRIVEES, L'ARMEE, LES HOPITAUX, ETC.) NON PLUS QUE LA PRODUCTION DES ATELIERS N'OCCUPANT PAS DE PERSONNEL ASSUJETTI A LA SECURITE SOCIALE

(3) FIN DU MOIS OU DE L'ANNEE

(4) A PARTIR DE JUIN 1980 ALCOOL A 100 P.C. VOL. TEMP. 20 C

INDUSTRIES ALIMENTAIRES (SUITE)

PRODUCTION D'ALIMENTS COMPOSES POUR ANIMAUX (EN TONNES)													
	ALIM. POUR ANIMAUX DE BASSE-COUR				ALIMENTS POUR		ALIMENTS POUR BOVIDES					ALI- MENTS POUR LE CHEVAUX	
	VOLAILLE		AUTRES		PORCS	LAITS ARTIFICIELS		VEAUX		ALIM. POUR AUTR. BOVIDES	POUR LE BETAIL (LAITIER)		
	ELE- VAGE (1)	PONTE (2)	ENGRAIS SEMENT	AUTRES	PORCE- LETS	AUTRES	LAITS ARTI- FICIELS	ENGRAIS SEMENT	ELE- VAGE	ELE- VAGE	ENGRAIS SEMENT	POUR LE BETAIL (LAITIER)	
1978	10633	43905	21027	9779	63876	166072	4885	489	5543	15129	23315	42069	3007
1979	9892	40439	19683	10294	60597	161654	4898	576	5962	12582	26773	52756	3254
1981	8143	40559	20985	10141	56657	149157	4339	1002	5728	14696	24782	51290	2797
1981													
MARS	8114	43018	25930	9960	54140	149194	4336	956	5969	15662	24285	63524	3321
AVR.	9958	44548	23495	12261	59107	150976	4928	957	6350	12751	21420	55587	3170
MAI	9466	39130	23642	9451	53365	133661	4726	903	6318	10803	17652	35779	2170
JUIN	9971	39770	23796	11210	57410	147603	4901	1005	6500	11985	21136	40523	2255
JUIL	9526	40733	20302	11571	58265	155868	4278	1091	6191	12666	23358	44250	2181
AOUT	8113	36924	17975	10553	53548	143242	3441	1054	5722	12824	21928	40950	2203
SEPT	7777	41211	17560	10778	58080	148705	5638	1094	5626	13978	26173	45450	2416
OCT.	7244	41449	17637	10262	61099	157099	3861	1133	5580	14477	27914	49497	2679
NOV.	6769	38579	17712	9459	57060	147793	4127	1099	5183	15188	29376	49428	2889
DEC.	7460	43122	21059	9253	62532	163697	4278	1088	5473	17675	33526	62137	3277
1982													
JANV	6945	38627	21378	8998	52626	140444	5187	1248	5309	14423	30681	63500	3256
FEVR	8025	38911	23032	8616	51024	136816	5280	950	5708	14322		58697	3146
MARS											28994		

	PREPARATION DE LAIT ET DE CREME POUR LA CONSOMMATION						FABRICATION			
	LAIT (X 1.000 L)			CREME (X 1.000 L)			A. BEURRE (X 1.000 KG)			
	LAIT DE LAITERIE (3)	LAIT PAR- TIELLE- MENT ECREME	LAIT ECREME	LAIT BATTU	LAIT FOUETTER	CREME A CREME	CREME DILUEE	BEURRE CATEGORIE DE LAITERIE M.C.	BEURRE DE MARCHAND	AUTRES
1978	41513	6572	6129	2141	743	239	...	6356	1053.0	97.0
1979	41940	7723	5963	2192	692	319	...	6285	1135.0	97.0
1980	42703	8937	5991	2214	688	443	...	5583	1231.0	195.7
1981	43898	10101	5904	2242	677	582	...	5419	1340.3	341.8
1981										
MARS	46893	10818	6117	2330	623	465	...	4544	1372.3	598.8
AVR.	45378	11766	6539	2497	800	587	...	5585	1323.4	706.8
MAI	40736	9275	5737	2315	748	733	...	6435	1263.2	668.9
JUIN	43281	10454	6063	2764	713	695	...	7545	1339.9	387.6
JUIL	38546	8813	5570	2312	651	592	...	7485	1224.0	198.8
AOUT	42482	8247	5066	2404	626	605	...	7238	1757.5	171.1
SEPT	46476	10208	5923	2211	642	595	...	6127	1371.7	196.6
OCT.	43803	10220	6307	2114	607	483	...	5526	1360.3	291.3
NOV.	43756	9438	5305	1921	600	608	...	3823	1410.7	296.0
DEC.	44883	11626	6608	2020	956	864	...	3652	1637.3	138.0
1982										
JANV	41720	9442	5023	1852	522	428	...	3575	1233.1	78.9
FEVR	42226	10026	5679	2099	556	484	...	4027	1268.2	204.4
MARS	50371	12317	6295	2397	704	684	...	5909	1479.2	179.7
AVR.	45619	10490	6109	2415	749	789	...	6930	1341.8	182.9

(1) DU PREMIER JOUR JUSQU'A LA PONTE

(2) DINDONS, PIGEONS, LAPINS, ETC.

(3) LAIT DE CONSOMMATION CONTENANT 32 GR DE GRAISSE BUTYRIQUE AU LITRE

INDUSTRIES ALIMENTAIRES (SUITE)

FABRICATION (SUITE)										
B. FROMAGES (X 1.000 KG)										
	FRAIS			PATE DURE	PATE	BRIE	HERVE	DE BRUXELLES	DIVERS	
	GRAS	DEMI-GRAS	MAIGRE	GENRE HOLLANDAIS (1)	DEMI-DURE ST-PAULIN (2)	ET CAMEMBERT				
1978	466	264	1123	390	306	22	84	25	871	
1979	321	250	987	365	349	23	82	25	1048	
1980	343	238	1111	436	366	21	93	25	1080	
1981	370	219	1068	438	460	20	84	24	1318	
1981										
MARS	411	224	1143	472	503	23	102	28	1312	
AVR.	465	267	1220	473	486	22	89	22	1243	
MAI	379	255	1122	399	408	18	78	26	1193	
JUIN	396	263	1204	526	419	19	82	21	1366	
JUIL	391	209	1038	414	454	18	74	7	1022	
AOUT	371	217	1053	401	489	17	80	34	1466	
SEPT	339	212	1091	496	609	21	88	28	1692	
OCT.	353	197	970	499	520	21	92	28	1769	
NOV.	320	182	940	373	452	20	88	22	1287	
DEC.	327	174	897	433	457	21	82	16	1186	
1982										
JANV	309	200	961	372	431	17	79	28	1353	
FEVR	287	229	961	443	426	19	88	28	1458	
MARS	364	272	1219	492	603	22	97	28	1943	
AVR.	354	236	1114	483	461	20	95	22	1857	

FABRICATION (SUITE)										
	C. POUDRES DE LAIT (1.000 KG)				D. LAIT	E.	F. CREME GLACEE (1.000 L) (3)	G. ALI-		
	LAIT ENTIER	LAIT PARTIEL-LEMENT	LAIT ECREME	LAIT BATTU	CONCENTRE (1.000 KG)	YOGHOURT (LAIT EN-TIER ET ECREME	GLACEE	AUTRES SORTES DE GLACES DE CONSOM.		
1978	879	1033	10897	83	695	2919	2760	...	2858	
1979	1048	1697	10747	94	643	3202	4234	...	2705	
1980	2831	1567	9202	89	652	3401	4343		3016	
1981	2152	1436	9389	74	675	3543	4476		3189	
1981										
MARS	1053	2722	7977	62	757	3821	3836		3314	
AVR.	2112	3817	10547	77	896	4024	8152		3281	
MAI	4515	1461	15348	107	620	3851	6413		3118	
JUIN	4759	1992	14447	139	605	3868	7823		4034	
JUIL	4843	2038	14778	104	462	3367	5579		2804	
AOUT	2871	1372	12141	86	593	3455	5324		3611	
SEPT	2565	710	9122	59	810	3805	4665		3488	
OCT.	1216	199	7524	68	765	3399	2551		3072	
NOV.	460	417	5468	51	652	3185	2540		2706	
DEC.	504	382	5041	52	585	2870	2398		2358	
1982										
JANV	1486	337	4468	72	675	2607	2569		2737	
FEVR	1014	327	6185	52	614	2784	2436		2569	
MARS	1093	662	9463	132	864	3700	5286		2918	
AVR.	929	670	12418	170	633	3415	4832		3215	

(1) EXCLUSIVEMENT GOUDA

(2) A PARTIR DE JANVIER 1973, Y COMPRIS LES AUTRES FROMAGES A PATE DEMI-DURE

(3) PRODUITS FINIS : A PARTIR DE JANVIER 1978 : CREME GLACEE ET AUTRES SORTES DE GLACES DE CONSOMMATION

INDUSTRIE DU TABAC

	QUANTITE DE TABAC (EN T) MISE EN OEUVRE POUR LA FABRICATION DE :					
	CIGARES	CIGARILLOS	CIGARETTES	TABAC A FUMER	TABAC A MACHER ET A PRISER	TOTAL
1978	321	402	1952	457	1.3	3134
1979	363	386	2057	465	.5	3271
1980	260	469	2048	456	.2	3233
1981	212	440	2220	430	10.0	3312
1981						
MARS	242	515	2150	370	11.2	3288
AVR.	220	482	2488	424	13.3	3627
MAI	215	477	2293	361	13.5	3360
JUIN	213	469	2752	513	13.0	3959
JUIL	85	161	1166	210	13.0	1634
AOUT	185	454	2360	416	13.5	3428
SEPT	247	466	2342	760	12.4	3828
OCT.	237	489	2444	485	9.1	3664
NOV.	245	407	2244	415	9.3	3320
DEC.	215	367	2096	400	8.8	3086
1982						
JANV	197	466	2475	463	19.3	3621
FEVR	200	412	2459	475	8.8	3555
MARS	214	487	2829	562	8.8	4100

FILATURES ET ACTIVITES DIVERSES DE L'INDUSTRIE TEXTILE

	A. LAVAGE ET CAR-		B. PEIGNAGE DE LAINE PRODUCTION (T)		C. FILATURE					PRODUCTION (T)			
	BONISAGE		DE LA LAINE		RUBANS PEIGNES ET CARDES		COTON		LAINES			LIN	
1978	792	1402	1513	84	3289	934	...	114	2699	3466	750		
1979	806	1512	1354	102	3867	791	...	109	2936	3420	801		
1980	825	1623	1261	96	3854	769	...	99	3123	3615	781		
1981	670	1263	1018	88	3305	727		75	3246	3303	679		
1981													
MARS	535	1582	1325	112	3516	660	...	96	3758	4011	715		
AVR.	528	1531	1109	100	3356	753	...	95	3546	3527	635		
MAI	514	1309	959	83	2973	687	...	68	3030	3208	612		
JUIN	740	1295	953	105	4165	888	...	73	3750	3611	688		
JUIL	326	698	148	45	2264	498	...	14	1312	1162	537		
AOUT	670	989	1199	60	2264	498	...	82	2730	3173	511		
SEPT	822	1527	1193	91	3190	740	...	87	3686	3759	850		
OCT.	822	1344	1143	105	3437	803	...	81	3761	3769	837		
NOV.	745	1022	982	80	3107	723		59	3652	3255	723		
DEC.	646	1154	835	77	4528	1002		65	2966	2814	688		
1982													
JANV	638	1296	869	84	3440	808		71	3552	2998	747		
FEVR	556	1370	780	75	3666	824			3464	3054	856		
MARS	615	1493	959	82	4195	950			3502	3435	926		
AVR.		1526	952	85	3821	789					799		

(1) SOURCE: "ASSOCIATION BELGE DES FILATURES DE COTON ET DE FIBRES CONNEXES"

(2) SOURCE: "ASSOCIATION DES CARDES FILEUSES" A PARTIR DE JANVIER 1978, LES CHIFFRES DES CARDES FILEUSES SONT COMPRIS DANS CEUX DES FILATURES DE COTON FIN

(3) SOURCE: "UNION PATRONALE DES FABRICANTS DE COUVERTURES ET TORCHONS"

(4) SOURCE: "OFFICE CENTRAL DES FILATURES DE LIN, CHANVRE ET JUTE DE BELGIQUE"

(5) JUILLET ET AOUT: MOYENNE DES DEUX MOIS

A PARTIR DE JANVIER 1978: FILATURE DE COTON FIN ET CARDES FILEUSES

FILATURES ET ACTIVITES DIVERSES DE L'INDUSTRIE TEXTILE (SUITE)

	C. FILATURE (SUITE)			D. PRODUCTION DE FILS			E. FILTERIES	F. OUATE	G. FEUTRES
	PRODUCTION (T)			ET FIBRES ARTIFICIELS (T) (1)					
	FIBRES DURES (FILATURE ET CORDERIE)			FILS	FIBRES				
	JUTE			VISCOSE			PRODUCTION	PRODUCTION	PRODUCTION
	FILS	CORDAGES					(T)	(T)	(T)
	SIMPLES								
1978	1928	1832	476	327	2048	98.0	640	61.6	
1979	1406	1889	564	340	2236	111.0	726	50.0	
1980	1197	1592	722	375	1836	115.3	515	...	
1981	1170	1577	708	351	1215	103.6	554	...	
1981									
MARS	1380	2016	758	336	1415	103.8	575	...	
AVR.	1355	1934	779	335	1588	118.4	627	...	
MAI	1130	1761	725	317	1645	91.2	552	...	
JUIN	1328	1870	709	389	1478	117.3	661	...	
JUIL	811	1159	665	243	749	72.9	480	...	
AOUT	702	1279	616	255	772	72.9	362	...	
SEPT	1328	1373	673	426	738	134.9	622	...	
OCT.	1322	1178	856	389	980	117.0	585	...	
NOV.	1029	1389	675	376	1223	101.4	544	...	
DEC.	1056	1455	776	410	1409	109.6	502	...	
1982									
JANV	1225	1159	621	370	1131	93.6	525	...	
FEVR	1042	1445	647	383	1223	100.9	607	...	
MARS	1159	1768	738	413	1490	128.4		...	
AVR.	1187			406	1307	96.3		...	

1. STOCKS DE FILS (T) (3)													
	ET	JUTE	COTON	ARTIF	ARTIFICIELLES	ET	NE	RAYON	LAINES	LAINES	COCO,	TOTAL	
	TOUPE			CIEL-	LES	DE	DE	D'	PEI-	CAR-	SISAL,	AUTRES	
					LES	DE	DE	D'	GNEE	DEE	MANIL-	LE	
					LAINES	COTON	AUTRES						
1978	1137	3816	11206	9525	141	206	77	1303	4063	1085	423	120154	153136
1979	1118	3413	12443	8878	114	138	10	1513	3913	1097	415	125653	159607
1980	1187	4055	12040	7243	141	140	24	1897	3753	1286	490	124900	157156
1981	980	3189	10871	6603	105	200	31	1450	3444	1306	279	124515	152973
1981													
MARS	1168	4106	11186	6997	131	168	27	1628	3886	1426	448	126040	157211
AVR.	1136	4181	11203	6687	136	169	28	1464	3835	1421	373	126422	157055
MAI	1126	4009	11061	6653	134	170	32	1313	3746	1402	337	126661	156645
JUIN	1140	3866	11079	6490	136	189	25	1471	3764	1357	306	126727	156750
JUIL	1155	3821	11206	6741	159	202	28	1363	3735	1335	290	126581	156616
AOUT	1138	3727	11023	6807	146	227	28	1356	3638	1300	289	126027	155705
SEPT	1109	3575	10834	6915	145	210	27	1274	3516	1339	286	125071	145282
OCT.	1106	3387	10602	6699	120	220	25	1305	3449	1370	246	124378	152752
NOV.	934	3297	10502	6472	122	222	24	1240	3443	1424	243	123766	151600
DEC.	980	3209	10871	6603	105	200	31	1450	3444	1306	279	124515	152973
1982													
JANV	834	3055	10560	6790	98	188	80	1351	3543	1274	288	124140	152201
FEVR	991	3035	10611	6706	107	158	75	1401	3622	1297	275	125729	154007
MARS	995	2909	10865	6758	82	215	94	1462	3773	1391	333	127669	156546

(1) PRODUCTION DE FILS SYNTHETIQUES : DE 1974 A 1979 LES MOYENNES MENSUELLES POUR CES PRODUCTIONS ONT ETE RESPECTIVEMENT DE 447,140,315,459,944 ET 1168 TONNES

(2) SOURCE: "ASSOCIATION NATIONALE DES FABRICANTS DE FILS A COUDRE"
JUILLET ET AOUT : MOYENNE DES DEUX MOIS

(3) FIN DU MOIS OU DE L'ANNEE

TISSAGE

II. TISSUS (1)												LIVRAISONS DE TISSUS ACHEVE ET DE TISSUS A L'ETAT ECRU (T)			
PRODUCTION DE TISSUS TOMBES DES METIERS (T)															
	COTON	LIN	LAINE	RAYONNE	ET	JUTE	SYNTHETIQUES	TAPIS	TOTAL	COTON	LIN	LAINE	RAYONNE	ET	TOTAL
				FIBRES	FIBRES	DE	DE	FIBRES					FIBRES	DE	
				DE	DE	DE	DE	DE					DE	DE	
				RAYONNE									RAYONNE		
1978	3778	466	2301	2768	374	13745	263	23694	3831	467	2336	2804			
1979	4305	406	2558	2831	499	15873	260	26732	4270	410	2488	2873			
1980	4231	346	2976	2806	494	27841	164	28153	4164	357	2933	2784			
1981	3957	324	2965	2967	419	19023	185	29840	4087	322	2996	2996			
1981															
MARS	4370	342	3399	3192	419	22928	203	34853	4264	359	3395	3256			
AVR.	4073	353	3125	3047	415	20466	214	31693	4320	333	3022	3155			
MAI	3574	325	2714	2821	379	18186	214	28211	3745	326	2706	2687			
JUIN	4527	355	3135	2987	456	20803	175	32355	4830	333	3140	3263			
JUIL	2382	174	2201	2271	300	13166	106	20599	3360	202	2539	2533			
AOUT	3078	301	1831	1831	329	22602	86	22716	3063	271	1668	1750			
SEPT	4343	361	3286	3167	554	32120	185	34393	4048	349	3189	2833			
OCT.	4370	345	3321	3506	576	20480	287	32885	4322	380	3694	3884			
NOV.	4006	339	3221	3479	505	17921	244	29715	4433	331	3280	3411			
DEC.	5035	292	2979	3195	368	17100	182	29159	5186	306	2948	3092			
1982															
JANV	4345	330	3134	3080	341	17761	207	29196	5218	314	2792	3316			
FEVR	4024	328	2857	3133	431	16920	176	27869	4266	316	2704	3119			
MARS	5065	405	3225	3358	536	19008	208	31806	4734	392	3295	3246			
AVR.							229								

II. TISSUS (SUITE) (1)												LIVR. DE TISSUS ACHEVES ET DE STOCKS			
TISSUS A L'ETAT ECRU (SUITE)(T)												(T) (2)			
	JUTE	SYNTHETIQUES	FIBRES	TAPIS	DE	TOTAL	COTON	LIN	LAINE	RAYONNE	FIBRES	TAPIS	TOTAL		
										ET	FIBRES	DE			
										DE	DE	DE			
									RAYONNE						
1978	393	13806	264	23900	14007	835	5440	4315	384	20277	811	46071			
1979	489	15939	263	26731	14192	791	6293	3916	582	19654	1155	46584			
1980	487	16930	187	27841	14716	639	6991	3890	546	22121	744	49646			
1981	412	18876	194	29884	13214	668	6623	3615	463	23812	638	49032			
1981															
MARS	444	22534	244	34496	15186	649	7095	3875	412	22604	706	50527			
AVR.	411	20203	224	31667	14968	668	7265	3824	416	23350	695	51189			
MAI	384	17322	208	27378	14794	667	7194	3956	411	23914	701	51637			
JUIN	377	20803	196	32852	14444	689	7185	3611	490	23900	680	50642			
JUIL	345	13395	189	22562	13482	661	6802	3484	445	23712	597	49183			
AOUT	256	15516	78	22592	13180	690	6952	3505	519	23439	606	48891			
SEPT	522	20984	195	32157	13768	702	7036	3835	551	24918	597	51406			
OCT.	530	21093	220	33229	13794	667	6757	3444	597	24365	665	50288			
NOV.	521	18714	227	30917	13365	675	6591	3515	581	23561	682	48970			
DEC.	486	16849	226	29990	13214	668	6623	3615	463	23812	638	49032			
1982															
JANV	250	17914	190	29994	12414	683	7012	3420	553	23799	655	48538			
FEVR	399	16334	191	27328	12163	696	7123	3443	585	24381	663	49056			
MARS	623	19457	234	31980	12433	709	7074	3556	498	23926	637	48833			
AVR.			228								637				

(1) Y COMPRIS LES TAPIS DE COTON, DE LAINE, DE JUTE ET DE FIBRES ARTIFICIELLES ET SYNTHETIQUES

(2) FIN DE MOIS OU DE L'ANNEE

TISSAGE - PRODUCTION : RENSEIGNEMENTS COMPLEMENTAIRES SELON LA NATURE DES TISSUS (T) (SUITE)

	NOVEMBRE	DECEMBRE	MOYENNE	JANVIER	FEVRIER	MARS
	1981	1981	MENSUELLE	1982	1982	1982
	1981	1981	1981	1982	1982	1982
TISSUS DE COTON (A L'EXCLUSION DES TISSUS D'AMEUBLEMENT)						
FLANELLE	57	92	130	84	294	165
COUTIL A MATELAS (Y.C. JACQUARD)	96	105	82	77	93	81
VOILE ET ETAMINE	14	13	15	12	17	221
GAZE HYDROPHILE ET TISSUS CAMBRIC	54	50	48	53	53	58
MOUCHOIRS	10	10	11	9	10	12
ESSUIE-MAINS GAUFFRES, ESSUIES DE CUISINE, NAPPES ET SERVIETTES	80	82	72	68	80	87
TISSUS LOURDS INDUSTRIELS ET BACHES	31	18	52	17	23	53
AUTRES TISSUS (EVENTUELLEMENT A BLANCHIR A TEINDRE OU A IMPRIMER)						
-DE LARGEUR INFERIEURE A 1,60M	501	440	376	450	550	418
-DE 1,60M ET PLUS DE LARGEUR	366	557	379	445	516	440
TISSUS EN FILS BLANCHIS OU EN FILS TEINTS	607	1334	796	813	418	979
TISSUS EN EPONGE A LA PIECE OU EN CONFECTIION SIMPLE (Y.C. JACQUARD)	796	726	749	789	810	948
AUTRES TISSUS JACQUARD N.D.A.	35	35	33	29	31	32
COUVERTURES, TORCHONS, LAVETTES ET CHAMOISSETTES	210	204	208	215	221	290
VELOURS ET PELUCHES AUTRES QUE POUR L'AMEUBLEMENT ET TISSUS POUR PANTOUFLES	342	673	309	539	133	665
TISSUS DE LIN (A L'EXCLUSION DES TISSUS D'AMEUBLEMENT)						
TISSUS DE LIN PUR:						
TOILE A VOILE	28	13	19	40	42	34
TISSUS DE LIN PUR:						
AUTRES	130	103	116	115	107	140
TISSUS MIXTES:						
-COUTIL A MATELAS	1	1	1	1		5
-AUTRES TISSUS (LIN - COTON)	115	113	114	98	116	132
-LIN - JUTE ET AUTRES	48	46	56	60	50	70
TISSUS DE LAINE (A L'EXCLUSION DES TISSUS D'AMEUBLEMENT)						
TISSUS DE LAINE PEIGNEE	63	52	83	66	60	76
TISSUS DE LAINE CARDEE	10	11	19	8	7	14
TOUS AUTRES TISSUS DE LAINE MELANGEE AVEC DU COTON, DES EFFILOCHES, FIBRES DE RAYONNE, ETC...	47	38	40	33	35	45

TISSAGE - PRODUCTION : RENSEIGNEMENTS COMPLEMENTAIRES SELON LA NATURE DES TISSUS (T) (SUITE)

	NOVEMBRE	DECEMBRE	MOYENNE	JANVIER	FEVRIER	MARS
	1981	1981	MENSUELLE	1982	1982	1982
TISSUS DE RAYONNE (A L'EXCLUSION DES TISSUS D'AMEUBLEMENT)						
TISSUS POUR HABILLEMENT	4	2	4	3	3	4
DOUBLURES EN RAYONNE PURE	213	234	209	244	248	259
DOUBLURES EN RAYONNE MELANGEE						
AUTRES	59	78	65	82	73	110
TISSUS DE JUTE						
TISSUS DE JUTE	233	151	215	192	248	274
TISSUS EN FIBRES DE RAYONNE (A L'EXCLUSION DES TISSUS D'AMEUBLEMENT)						
TISSUS POUR ROBES ET BLOUSES	111	94	84	95	98	94
AUTRES TISSUS POUR HABILLEMENT	45	41	35	33	28	43
AUTRES	801	772	652	669	683	661
TISSUS EN FIBRES SYNTHETIQUES CONTINUES						
TISSUS POUR HABILLEMENT	437	443	405	416	396	156
DOUBLURES	205	291	232	298	293	306
TISSUS CLAIRS POUR RIDEAUX	12	10	12	13	14	15
AUTRES	626	781	638	593	868	950
TISSUS EN FIBRES SYNTHETIQUES DISCONTINUES (A L'EXCLUSION DES TISSUS D'AMEUBLEMENT)						
TISSUS POUR VETEMENTS DE DESSUS:						
-PURS	303	330	244	343	309	367
-MELANGES: FIBRES SYNTHETIQUES DISCONTINUES/LAINE	13	10	15	13	18	14
-MELANGES: FIBRES SYNTHETIQUES DISCONTINUES/AUTRES	95	204	101	78	174	80
AUTRES TISSUS POUR HABILLEMENT	259	205	124	158	217	44
AUTRES	153	180	150	130	61	124
TISSUS D'AMEUBLEMENT						
COTON:						
-VELOURS ET PELUCHES	155	123	133	133	132	178
-TISSUS EPINGLES	369	347	320	366	365	367
-AUTRES	158	122	124	135	174	145
LIN:						
-PURS	1	2	2	3	1	1
-MELANGES	16	21	16	14	13	23
LAINES:						
-VELOURS ET PELUCHES	161	152	140	136	168	172
-TISSUS EPINGLES ET AUTRES	60	67	69	63	70	86

TESSAGE - PRODUCTION : RENSEIGNEMENTS COMPLEMENTAIRES SELON LA NATURE DES TISSUS (T) (SUITE)

	NOVEMBRE	DECEMBRE	MOYENNE	JANVIER	FEVRIER	MARS
	1981	1981	MENSUELLE	1982	1982	1982
	1981	1981	1981	1982	1982	1982
TESSUS D'AMEUBLEMENT						
RAYONNE:						
-VELOURS ET PELUCHES	1	2	1	1	1	3
-TESSUS EPINGLES ET AUTRES	84	65	84	75	75	93
FIBRE DE RAYONNE (FIBRANNE):						
-VELOURS ET PELUCHES	403	345	343	309	314	322
-TESSUS EPINGLES	964	907	820	800	810	882
-AUTRES	207	162	171	164	169	191
FIBRES SYNTHETIQUES DISCONTINUES:						
-VELOURS ET PELUCHES	1087	916	917	907	902	967
-AUTRES	173	136	185	215	205	218
TOTAL: TISSUS EPINGLES (TOUTES FIBRES)	1454	1359	1263	1279	1294	1392
TOTAL: VELOURS ET PELUCHES (TOUTES FIBRES)	1806	1537	1534	1486	1518	1643
TOTAL: AUTRES (TOUTES FIBRES)	561	448	511	540	574	589
TAPIS						
COTON	126	105	120	111	103	125
LAINES	2831	2633	2578	2798	2486	2813
JUTE	272	217	203	148	183	262
FIBRES ARTIFICIELLES ET SYNTHETIQUES	15014	13988	16379	15099	13993	15865
FIBRES DURES	244	182	185	207	176	208
TOTAL TAPIS	18487	17125	19466	18363	16941	19274
DONT: TAPIS TUFTED	13667	12708	15036	13774	12249	13733
COUVERTURES (TOUTES FIBRES)						
COUVERTURES (TOUTES FIBRES)	268	210	243	210	214	237

INDUSTRIE DE LA BONNETERIE

I. TISSUS A MAILLES (T)												
	PRODUCTION				VENTES				STOCKS			
	SOUS- VETE- MENTS	VETE- MENTS DE DESSUS	AUTRES	TOTAL	SOUS- VETE- MENTS	VETE- MENTS DE DESSUS	AUTRES	TOTAL	SOUS- VETE- MENTS	VETE- MENTS DE DESSUS	AUTRES	TOTAL
	1978	284	292	127	703	18	168	122	307	960	376	190
1979	295	323	152	770	29	203	145	377	560	427	261	1280
1980	317	347	122	785	29	240	129	398	491	355	163	1010
1981	267	341	120	728	26	243	119	388	380	370	157	907
1981												
MARS	318	374	155	846	24	269	144	437	466	366	183	1015
AVR.	298	329	128	755	30	223	138	392	462	370	173	1005
MAI	246	349	104	699	23	278	55	355	417	391	175	983
JUIN	330	400	148	878	40	307	120	467	405	388	203	986
JUIL	113	170	54	337	15	158	55	227	416	347	203	966
AOUT	242	297	105	644	17	221	111	349	416	358	196	969
SEPT	284	379	143	805	26	268	152	446	361	351	166	877
OCT.	289	376	146	811	24	251	157	433	374	63	155	891
NOV.	229	367	125	721	27	261	118	405	356	366	162	884
DEC.	244	381	90	714	27	279	94	400	380	370	157	907
1982												
JANV	253	400	115	768	31	302	111	444	391	355	162	907
FEVR	263	355	111	728	32	270	125	427	388	332	148	867
MARS	296	412	125	834	33	300	132	465	371	326	100	797

II. ARTICLES FINIS : PRODUCTION							
	ARTICLES DE	BAS POUR	BAS CULOTTES	CHAUSSETTES BAS 3/4, SOQUET-	ARTICLES DE	T. SHIRTS ET	
	SOUS-VETE- MENTS	DAMES EN FILS (SYNTHETIQUES)	(PANTIES)	TES (1.000 DZ. DE PAIRES)	VETEMENTS DE	CHEMISES POLO)	
	(1.000 DOUZ.)	(1.000 DOUZ. DE PAIRES)	(1.000 DOUZ. DE PIECES)	FILS SYNTHETIQUES	AUTRES	(1.000 PIECES)	(1.000 PIECES)
1978	170.2	16.0	81.0	60.5	85.6	1106.8	123.6
1979	169.6	15.1	76.9	60.0	90.0	1027.7	182.7
1980	176.0	14.2	77.9	48.7	92.1	1061.6	194.5
1981	144.4	10.8	61.4	45.1	90.7	985.8	183.1
1981							
MARS	176.9	13.6	77.1	44.0	92.2	1171.9	271.8
AVR.	152.5	11.4	88.5	43.0	93.0	996.5	305.2
MAI	144.0	10.2	72.7	46.3	93.9	891.5	280.8
JUIN	168.4	13.7	84.8	99.9	142.9	1076.6	246.6
JUIL	54.6	6.1	30.0	22.3	37.4	435.8	90.3
AOUT	155.5	14.2	74.8	44.3	82.7	1022.8	108.0
SEPT	139.0	10.4	61.1	40.2	97.2	1156.8	114.5
OCT.	155.9	10.9	48.6	45.2	99.6	1125.3	112.6
NOV.	129.5	7.3	38.1	39.5	90.0	951.9	118.7
DEC.	118.4	8.8	42.1	37.3	88.7	863.0	140.6
1982							
JANV	133.9	15.7	68.4	36.5	94.4	974.0	161.2
FEVR	141.5	13.9	66.0	38.3	88.3	1078.5	219.3
MARS	156.4	13.7	87.5	46.2	105.4	1269.6	273.5

(1) FIN DU MOIS OU DE L'ANNEE

(2) A PARTIR DE MAI 1976 Y COMPRIS LES SOUS-VETEMENTS EN INDEMAILLABLE

INDUSTRIE DE LA BONNETERIE(SUITE)

II. ARTICLES FINIS : VENTES							
	ARTICLES DE SOUS-VETE- MENTS (1.000 DOUZ.)	BAS POUR DAMES EN FILS SYNTHETIQUES (1.000 DOUZ. DE PAIRES)	BAS CULOTTES (PANTIES) (1.000 DOUZ. DE PIECES)	CHAUSSETTES, BAS 3/4, SOQUET- TES (1.000 DZ. DE PAIRES) FILS SYNTHETIQUES	AUTRES (1.000 PIECES)	T. SHIRTS ET VETEMENTS DE CHEMISES POLO DESSUS (1.000 PIECES)	
1978	173.6	17.5	77.8	65.1	80.5	1109.0	122.8
1979	163.6	15.9	77.9	59.9	88.8	1034.0	184.2
1980	175.4	14.8	80.2	49.5	92.3	1055.9	193.4
1981	147.3	11.2	66.0	44.6	93.7	996.1	191.6
1981							
MARS	163.4	13.4	91.3	49.8	98.5	1232.4	292.2
AVR.	160.7	14.9	76.9	45.6	96.1	955.8	328.8
MAI	135.5	13.2	76.2	43.8	87.6	797.0	292.6
JUIN	171.4	11.9	75.6	92.3	130.8	1042.9	276.7
JUIL	97.8	5.8	45.9	26.8	68.3	565.7	138.2
AOUT	136.8	10.1	42.2	49.2	99.0	1116.9	112.7
SEPT	167.4	12.1	70.6	48.5	122.5	1226.7	128.6
OCT.	164.6	11.3	81.2	42.0	114.5	1099.2	98.0
NOV.	133.5	14.9	71.5	30.5	84.0	806.8	103.4
DEC.	130.8	10.3	65.8	32.1	102.5	809.0	131.9
1982							
JANV	119.6	6.7	57.0	35.6	89.9	956.9	127.2
FEVR	139.1	12.4	70.5	36.2	88.1	1164.9	211.9
MARS	148.4	17.5	105.9	53.2	121.4	1174.5	270.8

II. ARTICLES FINIS : STOCKS (1)							
	ARTICLES DE SOUS-VETE- MENTS (1.000 DOUZ.)	BAS POUR DAMES EN FILS SYNTHETIQUES (1.000 DOUZ. DE PAIRES)	BAS CULOTTES (PANTIES) (1.000 DOUZ. DE PIECES)	CHAUSSETTES, BAS 3/4, SOQUET- TES (1.000 DZ. DE PAIRES) FILS SYNTHETIQUES	AUTRES (1.000 PIECES)	T. SHIRTS ET VETEMENTS DE CHEMISES POLO DESSUS (1.000 PIECES)	
1978	238.0	55.3	425.0	131.7	294.1	915.3	120.6
1979	190.8	55.2	383.9	105.8	335.3	838.1	113.0
1980	203.7	58.4	358.7	87.6	320.7	891.8	197.9
1981	167.6	49.9	299.3	98.6	282.8	801.3	97.0
1981							
MARS	248.8	61.5	364.3	87.7	337.6	670.6	190.1
AVR.	240.5	58.0	376.0	85.0	334.7	725.7	166.5
MAI	249.0	55.0	372.5	87.5	341.0	820.2	154.7
JUIN	246.1	56.8	381.6	95.1	353.1	877.1	124.6
JUIL	202.9	57.1	365.8	92.2	323.1	751.9	76.6
AOUT	221.6	61.1	398.3	87.4	306.7	666.5	71.9
SEPT	193.2	59.4	388.8	81.4	279.1	581.2	57.9
OCT.	184.5	59.0	356.3	81.1	257.5	604.3	72.5
NOV.	180.0	51.4	322.9	92.2	265.3	747.5	88.3
1982							
JANV	181.9	58.8	310.4	99.8	288.2	821.5	131.0
FEVR	184.2	60.3	305.9	95.8	288.4	739.0	138.5
MARS	192.2	56.6	287.5	87.4	271.7	741.6	141.2

(1) FIN DU MOIS OU DE L'ANNEE

INDUSTRIE DU VETEMENT ET DE LA CONFECTION (1) - PRODUCTION (EN 1000 PIECES)

	NOVEMBRE	DECEMBRE	MOYENNE	JANVIER	FEVRIER	MARS
	1981	1981	MENSUELLE	1982	1982	1982
I. VETEMENTS						
VETEMENTS DE PLUIE	209	190	232	234	277	301
VETEMENTS EN DAIM, EN CUIR OU EN MATIERES SIMILAIRES	5	14	10	4	7	8
VETEMENTS POUR LA PRATIQUE DES SPORTS :						
-A) MAILLOTS DE BAIN ET ARTICLES SIMILAIRES	135	148	129	177	180	171
-B) AUTRES	87	70	118	62	90	142
SOUTIENS-GORGE ET ARTICLES SIMILAIRES	200	121	214	111	163	232
CORSETS, GAINES ET ARTICLES SIMILAIRES	117	89	97	85	105	120
VETEMENTS DE TRAVAIL (2)						
-A) COMBINAISONS DE TRAVAIL, SALOPETTES, COTTES A BRETelles ET COSTUMES 2 PCES	117	171	135	106	152	141
-B) AUTRES VETEMENTS DE TRAVAIL (3)						
-POUR HOMMES	261	236	134	74	88	128
-B) AUTRES VETEMENTS DE TRAVAIL (3)						
-POUR FEMMES	161	209	339	388	430	435
PANTALONS POUR HOMMES ET GARÇONNETS :						
-A) PANTALONS DE TRAVAIL	75	80	101	71	79	83
PANTALONS POUR HOMMES ET GARÇONNETS :						
B) AUTRES (Y.C. JEANS ET SIMILAIRES)	2065	1772	1884	2000	2227	2653
PARDESSUS ET MANTEAUX POUR HOMMES ET GARÇONNETS	14	27	21	15	21	10
COSTUMES POUR HOMMES ET GARÇONNETS	19	18	29	21	21	43
VESTONS POUR HOMMES ET GARÇONNETS (4)	60	56	68	66	89	85
AUTRES VETEMENTS DE DESSUS POUR HOMMES ET GARÇONNETS	33	37	38	22	47	49
LAYETTES ET ARTICLES POUR ENFANTS DE MOINS DE 3 ANS	80	68	92	115	117	153
MANTEAUX ET VESTES POUR FEMMES ET FILLETES	64	45	79	59	83	101
COSTUMES, TAILLEURS ET ENSEMBLES POUR FEMMES ET FILLETES	7	8	11	14	17	20
ROBES	388	413	580	577	670	835
JUPES	360	301	461	489	497	501
BLOUSES ET CHEMISIERS	357	382	422	469	506	667
PANTALONS POUR FEMMES ET FILLETES	128	84	117	115	131	182
AUTRES VETEMENTS DE DESSUS POUR FEMMES ET FILLETES	140	76	124	94	100	216

(1) ETABLISSEMENTS AYANT OCCUPE EN ATELIER OU A DOMICILE RESPECTIVEMENT 5 OUVRIERS OU PLUS EN CE QUI CONCERNE LE GROUPE "ACCESSOIRES DU VETEMENT" ET 10 OUVRIERS OU PLUS POUR LES AUTRES GROUPEs

(2) A L'EXCLUSION DES PANTALONS ET DES CHEMISES DE TRAVAIL

(3) P. EX. CACHE-POUSSIÈRE ET CHEMISES DE TRAVAIL

(4) Y COMPRIS LES BLAZERS

INDUSTRIE DU VETEMENT ET DE LA CONFECTION (1) - PRODUCTION (EN 1000 PIECES)

(SUITE)

	NOVEMBRE	DECEMBRE	MOYENNE	JANVIER	FEVRIER	MARS
	1981	1981	MENSUELLE	1982	1982	1982
	1981	1981	1981	1982	1982	1982
I. VETEMENTS						
T-SHIRTS ET CHEMISES POLO	5	6	24	27	36	36
AUTRES CHEMISES POUR HOMMES ET GACONNETS	198	245	266	218	243	319
VETEMENTS DE DESSOUS POUR HOMMES ET GAR- CONNETS (Y.C. LES PYJAMAS)	347	346	376	358	312	420
PYJAMAS ET CHEMISES DE NUIT POUR FEMMES ET FILLETES	132	153	141	132	171	215
COMBINAISONS ET JUPONS	43	52	51	34	63	55
AUTRES VETEMENTS DE DESSOUS POUR FEMMES ET FILLETES	145	98	135	68	83	139
II. ACCESSOIRES DU VETEMENT						
CRAVATES ET ARTICLES SIMILAIRES	120	119	114	101	128	128
PARAPLUIES ET OMBRELLES	18	28	20	11	15	13
III. CHAPELLERIE						
CHAPEAUX POUR DAMES				1	1	1
CASQUETTES ET KEPIS	29	42	39	19	32	59
AUTRES COIFFURES	3	10	7	16	8	6
IV. BRODERIES MECANIKES (EN 1.000.000 F)						
BRODERIES MECANIKES	9	3	8	12	9	13
V. ARTICLES DE CONFECTION AUTRES QU'A USAGE VESTIMENTAIRE						
LINGE DE LIT, DE TABLE, DE TOILETTE, D'OFFICE ET DE CUISINE (EN 1.000.000 F)	80	178	91	99	91	83
MOUCHOIRS	431	405	330	260	324	438
COUVRE-LITS ET EDREDONS	32	29	25	30	17	15
SACS DE COUCHAGE	2	5	6	3	12	12
BACHES ET TENTES (EN 1000 M2)	15	20	24	20	25	27
STORES, RIDEAUX ET TENTURES (EN 1000 M2)	401	418	330	393	373	532
MATELAS	8	10	11	8	13	19
TISSUS MATELASSES (EN 1000 M2)	14	13		1	1	1

(1) ETABLISSEMENTS AYANT OCCUPE EN ATELIER OU A DOMICILE RESPECTIVEMENT 5 OUVRIERS OU PLUS EN CE QUI CONCERNE LE GROUPE "ACCESSOIRES DU VETEMENT" ET 10 OUVRIERS OU PLUS POUR LES AUTRES GROUPE

INDUSTRIE DU VETEMENT ET DE LA CONFECTION - VENTES (SUITE) - TRAVAIL A FACON (EN 1000.F)

	TOTAL DES	MONTANT FACTURE POUR LE TRAVAIL			MONTANT PAYE POUR LE TRAVAIL A FACON		
	VENTES	A FACON EXECUTE POUR LE COMPTE DE :			EFFECTUE POUR VOTRE COMPTE PAR DES :		
		TIERS BELGES	TIERS ETRANGERS	TIERS BELGES	TIERS ETRANGERS		
	(1.000 F)	(1.000 F)	(1.000 F)	(1.000 F)	(1.000 F)	(1.000 F)	(1.000 F)
1978	2570561	355328	208460	214058	20215		
1979	2631358	338213	223628	172905	86334		
1980	2645994	361730	198376	157787	113135		
1981	2782251	330401	197217	158794	112034		
1981							
MARS	3365598	410930	231715	193549	163441		
AVR.	2988618	348735	204797	155819	133773		
MAI	2257262	272800	174374	118863	125302		
JUIN	2704920	341716	200132	164714	158592		
JUIL	2079145	186528	107404	86879	81072		
AOUT	2736332	339507	184073	155810	51888		
SEPT	3661089	424775	261060	188381	143248		
OCT.	3115863	401275	233188	193712	134218		
NOV.	2460032	280723	182925	131150	145752		
DEC.	2294959	279265	180015	135834	141253		
1982							
JANV	2655161	316821	216609	147620	128473		
FEVR	3402709	381544	208932	185590	153545		
MARS	3952951	441282	265529	201434	187794		

INDUSTRIE DE LA CHAUSSURE ET DE LA PANTOUFLE (1)

	PRODUCTION DE CHAUSSURES (1.000 PAIRES)							
	POUR HOMMES	POUR DAMES	POUR GARCONS (28-39)	POUR FILLES (28-39)	POUR ENFANTS (22-27)	POUR BEBES (-22)	BRODEQUINS ET BOTTES DE TRAVAIL	
1978	111.7	96.4	17.4	25.1	5.9	4.3	22.8	
1979	109.6	111.8	14.2	24.0	6.6	5.5	17.1	
1980	124.8	104.2	14.5	22.8	7.6	4.5	7.8	
1981	92.6	101.4	14.6	20.0	5.2	3.8	6.3	
1981								
MARS	129.1	131.0	19.3	25.5	5.9	4.0	3.7	
AVR.	69.1	100.5	20.5	19.6	6.8	4.8	16.7	
MAI	80.6	60.2	10.3	15.2	4.1	3.8	11.7	
JUIN	85.2	101.1	11.9	20.3	3.5	3.4	3.5	
JUIL	39.5	44.9	9.2	4.0	1.7	4.1	1.2	
AOUT	118.3	132.5	11.3	25.4	4.2	3.3	2.4	
SEPT	90.8	142.3	16.1	30.8	5.7	3.0	1.7	
OCT.	106.7	136.4	19.0	26.3	5.5	2.5	1.3	
NOV.	104.3	93.3	6.9	9.9	2.4	3.5	1.2	
DEC.	106.3	93.1	9.7	17.9	7.0	3.2	1.3	
1982								
JANV	109.4	89.7	13.3	33.2	12.6	5.6	19.0	
FEVR	82.4	139.5	19.8	46.0	7.5	5.1	15.4	
MARS	101.0	153.9	20.7	43.2	7.9	6.5	15.3	
*AVR.	94	109	15	40	7	6	10	

(1) NON COMPRIS LES CHAUSSURES ET PANTOUFLES FABRIQUEES PAR LES USINES RELEVANT DE L'INDUSTRIE DU CAOUTCHOUC

INDUSTRIE DE LA CHAUSSURE ET DE LA PANTOUFLE (1) (SUITE)

	PRODUCTION DE CHAUSSURES (1.000 PAIRES) (SUITE)		PRODUCTION DE PANTOUFLES (1 000 PAIRES)			
	AUTRES CHAUSSURES	TOTAL	EN CUIR	EN POILS DE CHAMEAU	EN AUTRES MA- TIERES TEXTILES	TOTAL
1978	17.4	300.9	13.4	10.1	192.4	215.9
1979	14.7	301.4	11.4	25.9	167.0	204.2
1980	15.9	302.1	11.1	30.3	183.8	225.2
1981	16.4	260.2	10.3	35.9	191.7	237.9
1981						
MARS	15.5	334.0	9.6	31.1	211.7	292.4
AVR.	19.3	257.4	8.5	31.7	196.0	236.2
MAI	17.4	203.4	8.9	26.9	162.4	198.3
JUIN	20.0	248.8	11.4	29.0	206.7	247.0
JUIL	5.7	110.2	5.9	28.0	152.7	186.6
AOUT	15.7	313.1	12.5	26.5	204.3	243.3
SEPT	16.4	306.8	14.1	32.0	237.5	283.6
OCT.	16.9	314.8	11.8	78.4	227.0	318.2
NOV.	15.3	236.4	11.6	50.4	175.5	237.5
DEC.	8.9	247.4	12.8	32.9	121.3	167.0
1982						
JANV	16.3	299.2	10.1	31.7	130.9	172.7
FEVR	18.3	334.0	7.5	56.6	177.2	241.3
MARS	19.3	367.8	8.2	49.3	197.6	255.0
*AVR.	15	299	7	44	188	240

INDUSTRIE DU BOIS ET DES PRODUITS CONNEXES (1)

	VALEUR DES VENTES FACTUREES (1000000 F)													
	MEU- BLE	SIEGE	MENUI- SERIE	BOI- SEL-	MOULU- RABO-	IVANNE- ROTIN	BROS- SERIE	SERIE ET TON-	PAR- QUET	CONTR- PLA-	INEAUX BLOCS	PAN- INEAUX COM-	AUTRES	TOTAL
1978	2032.9	691.9	468.9	130.7	78.4	20.0	44.1	134.1	11.3	56.4	34.0	661.0	4.7	4368.6
1979	2003.0	717.8	597.2	131.0	82.3	19.8	45.8	146.9	11.9	58.9	48.2	737.3	4.9	4664.9
1980	2291.1	793.4	687.3	141.9	92.2	23.9	47.6	144.3	11.6	58.3	68.1	885.4	4.5	5229.5
1981	2343.5	765.7	635.4	141.6	95.9	21.7	55.2	141.4	8.9	61.5	65.6	884.5	2.3	5223.1
1981														
MARS	2653.7	896.0	637.4	204.1	110.7	28.3	59.9	148.9	11.4	65.8	62.8	1029.1	2.1	5910.2
AVR.	2576.6	818.5	682.6	197.4	103.4	24.8	58.3	174.1	10.7	59.7	62.9	1015.8	1.9	5786.6
MAI	2228.1	701.7	636.7	141.5	93.6	21.6	54.0	148.6	6.8	53.0	62.4	828.1	2.7	4978.9
JUIN	2751.8	818.0	874.1	89.9	100.5	23.9	65.3	173.8	14.6	65.2	65.1	1029.6	2.7	6074.5
JUIL	1172.6	464.4	418.1	74.1	55.6	13.3	36.5	115.5	3.4	31.1	41.4	626.5	1.5	3054.0
AOUT	2232.7	535.8	541.5	94.3	70.2	19.4	58.9	122.2	8.9	59.3	61.9	705.1	2.0	4512.2
SEPT	2638.9	923.9	733.2	121.1	116.5	22.4	69.7	141.5	11.8	82.4	91.3	980.4	2.2	5935.5
OCT.	2572.2	870.7	738.2	141.5	110.0	22.8	61.6	155.8	10.3	89.8	82.0	1018.6	2.6	5876.0
NOV.	2259.5	773.0	588.4	139.1	100.2	18.9	49.0	126.3	6.5	64.9	79.5	893.7	2.4	5101.4
DEC.	2490.6	874.4	689.2	137.0	100.7	22.3	44.4	131.8	6.9	57.1	70.2	674.7	2.5	5301.7
1982														
JANV	2067.7	677.2	471.1	209.4	78.9	13.0	53.1	107.8	5.7	65.1	78.0	906.1	2.2	4735.4
FEVR	2243.4	822.7	489.5	217.9	102.7	20.9	59.8	134.1	3.9	67.3	75.3	982.9	2.4	5222.8

(1) VENTE DES ETABLISSEMENTS OCCUPANT 5 OUVRIERS OU PLUS, CLASSES D'APRES LEUR ACTIVITE PRINCIPALE

INDUSTRIE DU PAPIER

PRODUCTION DE PAPIER ET DE CARTON (T)												
	PATES A PAPIER			PAPIERS ET CARTONS A USAGES GRAPHIQUES			PAPIERS		CARTONS		AUTRES	TOTAL
	PATES MECANIQUES	PATES CHIMIQUES	TOTAL	PAPIER JOURNAL	POUR (1) IMPRESSION ET ECRITURE	AUTRES	D'EMBALLAGE	CARTON GRIS PR EMBALL.	AUTRES CARTON	PAPIERS		
1978	11076	16384	27460	6980	18914	20584	10475	2308.8	2533.6	5854	67648	
1979	10394	20081	30474	8232	21042	20003	12653	2186.3	2548.7	7280	73944	
1980	10863	21580	32443	8479	21019	20616	12456	2417.0	2209.0	7668	74863	
1981	10685	21035	31720	8474	21660	19117	15167	2569.0	2641.0	7865	77492	
1981												
MARS	12759	22219	34978	9622	25858	22816	16800	3082.0	2998.0	8373	89519	
AVR.	8676	14029	22705	8474	22970	16613	15544	2473.0	2991.0	7925	77010	
MAI	10532	23514	34046	8893	22600	19211	15900	2218.0	2273.0	8000	79095	
JUIN	9203	22903	32106	6706	21368	19631	16640	2763.0	2713.0	6578	76399	
JUIL	11066	24052	35118	9619	20513	18039	13929	1675.0	929.0	7142	71846	
AOUT	10064	10910	20974	7262	16825	17457	10118	2339.0	2764.0	8524	65289	
SEPT	10465	24661	35126	9303	23045	19335	16858	2850.0	3320.0	8610	83562	
OCT.	11097	23374	34469	7994	23100	20258	17100	3030.0	3111.0	9397	84172	
NOV.	11184	23943	35127	8220	22458	19932	15143	2742.0	2415.0	6651	78797	
DEC.	10742	19586	30328	8594	25662	18248	15078	2822.0	2641.0	7290	80335	
1982												
JANV	9873	20371	30244	4393	24363	19794	15292	1713.0	3007.0	9282	77844	
FEVR	10200	19590	29790	8539	22555	16674	9716	2922.0	3034.0	7671	71111	
MARS	10794	24326	35120	9255	26675	19050	11087	3219.0	3544.0	7502	80332	
*AVR.	9711	14309	24020	7890	22373	17877	10405	2851	3223	8003	72622	

INDUSTRIE DU PAPIER (SUITE)

TRANSFORMATION DU PAPIER ET DU CARTON (T)											
	ARTICLES SCOLAIRES, DE BUREAU ET DE CORRESPONDANCE				EMBALLAGES				PAPIERS ET CARTONS ENNOBLIS, IMPRIMES, PREGNES, REVETUS ET ENDUITS		
	ARTICLES A USAGE DOMESTIQUE ET D'HYGIENE	ARTICLES SCOLAIRES ET NE	REAU ET ENVELOPPES	CAISSES A PAGES	BOITES, CAISSES EN TOUS GENRES	SACS A GRANDE CONTENANCE	AUTRES EMBALLAGES	PAPIERS	CARTONS	AUTRES	
1978	575	5838	1272	1432	1960	4833	18712	4638	4552	7305	7408
1979	...	7008	1160	1547	1987	5133	18399	4884	5305	7349	7842
1980	...	7787	818	1575	1697	5380	20117	4417	4777	6740	6860
1981	...	8481	1285	1554	1717	5005	21276	3783	4640	5718	7116
1981											
MARS	...	9293	2598	1766	2112	5080	25287	4145	4959	5832	7723
AVR.	...	9268	1969	1759	2145	6674	20414	3260	4715	5766	7157
MAI	...	7864	1710	1496	1743	5882	19444	3855	4306	6066	7166
JUIN	...	8741	1194	1751	1957	5557	26036	4872	5336	6557	8177
JUIL	...	5470	633	444	885	2686	11250	2385	2776	2355	5108
AOUT	...	8853	1009	1785	1728	4878	22675	4042	3989	8237	6709
SEPT	...	9467	814	1781	1770	5105	25212	4847	5218	8687	7748
OCT.	...	10490	717	1699	1489	5922	23493	4383	5515	8184	7843
NOV.	...	9147	457	1421	1135	3449	21906	3489	4772	4359	7514
DEC.	...	6464	1354	1460	1916	4883	19796	3125	4904	2846	6454
1982											
JANV	...	8725	1400	1601	1551	5270	23808	3484	5030	3433	6484
FEVR	...	9014	1135	1672	1418	5410	21557	3339	4929	4442	6493
MARS	...	8061	760	1902	1493	6112	26560	3436	5654	3932	7812
*AVR.	...	7827	1535	1828	1838	5386	23622	4959	4302	4596	7067

(1) Y.C. PAPIERS DITS "AUTOCOPIANTS" OU "PAPIERS POUR REPORT AUTOGRAPHIQUE"

(2) Y COMPRIS LES PAPIERS ET CARTONS POUR CARTONS ONDULES

(3) NON COMPRIS LES CARTONS KRAFT

(4) LARGEUR DE BASE DE 40 CM MINIMUM

INDUSTRIE DU PAPIER (SUITE) - INDUSTRIE DU CUIR

	TRANSFORMATION DU PAPIER ET DU CARTON (T)				PRODUCTION DU CUIR			
	(SUITE)							
	ARTICLES EN PAPIER ET EN L'INDUSTRIE	AUTRES ARTICLES EN CARTON	TOTAL	(T)	CUIRS LOURDS DE BOVINS	CUIRS LEGERS (1 000 PIEDS CARRES) BOVINS, VEAUX ET PEaux D'OVINS DE CHEVAUX	PEaux DE CAPRINS	(1)
1976	1914	1336	61772	130.8	2111.1	266.2	...	
1979	2048	1408	64321	130.3	1853.0	33.9	...	
1980	2542	1474	64185	136.9	1466.1	8.1	...	
1981	2234	1460	64575	136.7	1593.8	5.6	...	
1981								
MARS	2504	1473	72781	163.7	1423.9	5.2	...	
AVR.	2595	1496	67217	146.1	1837.2	6.7	...	
MAI	1835	1456	62824	137.5	1546.7	.4	...	
JUIN	2591	1669	74437	164.7	1910.0	5.4	...	
JUIL	1478	852	36415	12.4	902.7	.5	...	
AOUT	1741	1513	67158	143.4	1549.3	2.5	...	
SEPT	2435	1764	74847	142.4	1756.4	2.8	...	
OCT.	2377	1888	73999	159.0	1887.1	8.9	...	
NOV.	2265	1541	61454	135.8	1925.6	11.5	...	
DEC.	2082	1170	56452	131.2	1850.0	4.9	...	
1982								
JANV	2192	1034	64012	148.3	2038.3	6	...	
FEVR	2320	1476	63204	137.9	1880.1	11	...	
MARS	2751	1654	70127	153.5	2448.2		...	
*AVR.	2706	1876	67542	137.9	2005.2		...	

INDUSTRIE DU CAOUTCHOUC ET DU SAVON

	PRODUCTION DE CAOUTCHOUC					PRODUCTION DU SAVON ET DES DETERGENTS DE SYNTHESE					
	COLLES, SOLUTIONS ET DISPERSIONS	TUBES ET TUYAUX	CORROIES TRANSMISSION ET DE TRANSPORT	CHAMBRES ENVELOPPES, BANDAGES	AUTRES EN CAOUTCHOUC CREUX	SAVON DE TOILETTE	SAVON DE MENAGE ET SAVON MOU	AUTRES SAVONS	POUDRES POUR LESSIVER	AUTRES PRODUITS DE LAVAGE	
	(T)	(T)	(T)	(T)	(T) (2)	(T)	(T) (3)	(T) (4)	(T)	(T)	
1978	238	427	315	3793	5535	241	431	1824	10790	10642	
1979	254	404	284	4074	6038	358	399	1687	9548	10993	
1980	225	430	296	4400	6513	325	384	1780	11403	11226	
1981	187	309	229	3855	6586	379	359	1805	11847	12064	
1981											
MARS	202	328	236	4400	8718	403	353	1956	11147	12906	
AVR.	213	334	369	4653	6735	554	365	1918	11646	12578	
MAI	168	345	357	4089	6524	348	350	1721	12783	11277	
JUIN	225	342	275	4575	7044	369	393	1817	15209	14965	
JUIL	60	172	135	332	3161	206	346	1776	10670	8461	
AOUT	205	293	85	3720	4870	231	333	1396	12794	10681	
SEPT	218	363	194	4352	7418	438	390	1735	8843	13577	
OCT.	213	393	240	4298	7859	456	381	2061	13016	13187	
NOV.	213	320	3750	210	7003	447	362	2048	12397	10659	
DEC.	170	313	156	3101	5859	318	300	1757	10478	11107	
1982											
JANV	166	328	202	3590	6137	280	341	1697	14390	13490	
FEVR	192	358	232	2940	6136	261	320	1845	13231	13361	
MARS	204	384	224	4185	7229						

- (1) A PARTIR DE 1975 Y COMPRIS LES PEaux DE CAPRINS
(2) NON COMPRIS LA PRODUCTION DE CHAUSSURES
(3) A PARTIR DE JANVIER 1976 EXCLUSIVEMENT SAVON MOU. LE SAVON DE MENAGE EST COMPRIS DANS LE GROUPE "AUTRES SAVONS"
(4) NON COMPRIS LA PRODUCTION DE SHAMPOINGS

INDUSTRIE CHIMIQUE

	PRODUITS DE LA DISTILLATION DE LA HOUILLE								
	ACIDE NITRIQUE (T)	ACIDE SULFURIQUE ET OLEUM (T) (1)	OXYGENE (1000 M3)	ACETYLENE (T)	BENZENE (T)	BENZOL BRUT (T)	GOUDRON BRUT (T)	GOUDRON ACIERIES, GOUDRON CARTON, GOUDRON ROUTES(T)	INAPHTALINE BRUTE (T)
1978	87329	176019	83971	230	3216	3391	13697
1979	87951	191554	89762	204	3827	3686	16946
1980	97233	179219	80168	195	3257	2844	15696
1981	109616	164538	76108	194	3890	2503	16539
1981									
MARS	114551	193066	95232	222	3469	2106	16842
AVR.	113584	176990	73222	226	3902	2877	16836
MAI	101645	156920	83139	142	3476	2551	16283
JUIN	112086	159135	86179	189	4266	2681	16301
JUIL	99586	145710	44460	176	4318	2682	16430
AOUT	107772	160811	67593	148	7484	2547	16404
SEPT	112229	147176	75873	179	3805	2498	15998
OCT.	122653	158337	85413	217	6198	2726	18111
NOV.	88669	150754	80068	219	4397	2648	16840
DEC.	121621	144645	81156	192	4610	2497	17114
1982									
JANV	118974	146133	82676	192	3079	2402	16188
FEVR	91801	116206	71022	218	2223	1985	13135
MARS							13290		

	COLLES A FROID (T) (2)		COLLES SYNTHETIQUES (T)		PEINTURES, VERNIS ET COULEURS POUR ARTISTES (T) (3)		PRODUITS D'ENTRETIEN (T)		PRODUCTION D'AMMONIAQUE DE SYNTHESE ET DERIVES N PRIMAIRE (T-N)		DONT N ENGRAIS (T-N)		N PRODUITS TECHNIQUES (T-N)	
	1978	1770	1518	9743	4594	44976	32750	5644						
1979	1685	666	9654	4649	44218	32362	4960							
1980	1486	...	8855	5050	45137	31952	3810							
1981	1459	...	9511	5437	49046	36068	5329							
1981														
MARS	1648	...	9472	4742	50629	35581	6438							
AVR.	1625	...	9787	4863	49981	39736	5753							
MAI	1436	...	9127	5154	42822	32377	6142							
JUIN	1477	...	11042	6916	46451	38720	5080							
JUIL	703	...	10608	4878	50552	38503	5607							
AOUT	1514	...	11348	5906	50988	30877	4993							
SEPT	1854	...	11745	6916	48183	35864	6624							
OCT.	1747	...	9790	6594	52203	50529	5857							
NOV.	1551	...	8262	5244	46635	39342	3805							
DEC.	1221	...	8088	4852	53273	34487	4251							
1982														
JANV	965	...	8416	4492	51086	38170	4936							
FEVR	1586	...	8655	4145	26472	18251	2733							

(1) RAMENES A 100 P.C. MONOHYDRATES

(2) A PARTIR DE JANVIER 1977 : COLLES A FROID, GELATINES ET OSSEINE

(3) Y COMPRIS LES DILUANTS ET SOLVANTS D'ACCOMPAGNEMENT

INDUSTRIE CHIMIQUE (SUITE)

	PRODUCTIONS D'AZOTE		SUPERPHOSPHATE		AUTRES ENGRAIS		SCORIES THOMAS		ENGRAIS COMPOSES (2) (MELANGES ET COMPLEXES)			MELANGES D'ENGRAIS (3)			
	SOUS FORME DE SULFATE D'AMMONIUM	SOUS FORME NITRIQUE	SOUS FORME TRIPLE	SOUS FORME TRIPLE	SOUS FORME TRIPLE	SOUS FORME TRIPLE	SOUS FORME TRIPLE	SOUS FORME TRIPLE	SOUS FORME TRIPLE	SOUS FORME TRIPLE	SOUS FORME TRIPLE	SOUS FORME TRIPLE	SOUS FORME TRIPLE	SOUS FORME TRIPLE	SOUS FORME TRIPLE
1978	10828	12969	36920	77298	129443	16918	16380	23096	23809	688	3267				
1979	12292	13608	38620	87703	137206	18369	14975	24588	21402	882	2762				
1980	10100	14324	43716	74440	141240	19314	17227	24881	25467	3313	2357				
1981	9425	13880	45021	41332	132112	18375	16619	22358	24306	2738	1416				
1981															
MARS	10817	15645	30116	59743	147838	22496	15602	22876	22044	8629	2359				
AVR.	6574	11226	45971	62335	149668	20756	17631	23355	14888	6620	1882				
MAI	10877	16352	50047	43402	126302	16560	17775	21343	17777	2371	247				
JUIN	11171	13761	46301	44035	116356	15576	16535	18618	27252	1014	1527				
JUIL	3815	8169	61826	24434	59547	7345	7406	13619	24036	325	1214				
AOUT	8694	10338	51844	28004	119379	14785	22222	15087	33693	304	598				
SEPT	9728	15024	38356	36612	146560	19806	19730	24165	58888	1522	3047				
OCT.	9816	18444	45928	35701	145100	19296	20858	27291	20743	748	788				
NOV.	9768	14969	32751	29865	153196	22004	20276	23629	18866	2489	363				
DEC.	9798	14950	44404	29018	144998	21517	16175	24355	15342	4748	2012				
1982															
JANV	9424	9526	34822	32632	130135	17859	13540	18674	12381	6303	1280				
FEVRI	9033	9631	33175	32341	110187	17449	13470	16400	23064	6114	2791				

INDUSTRIE DES DERIVES DU PETROLE

	MISE EN OEUVRE		PRODUCTION (EN T.M.)												
	DES PETROLES BRUTS (T.M.)	AUTOS	ESSENCES	PETROLES AVIATION	CARBURANTS	BUREAUX	GAS	FUEL OIL	FUEL LÉGER	OIL RESIDU	GAZ DE PETROLE	BITUMES	ASPHALTIQUES	ESSENCES SPECIALES	WHITE SPIRIT
1978	12718045	397196	39450	92753	766476	115117	883308	40742	35405	55461	20153				
1979	12751692	420122	28385	109900	886950	94896	781530	45239	75008	56051	22506				
1980	12662620	458865	28068	116101	820623	84688	766683	43895	78998	62489	19271				
1981	12316074	397751	30442	120926	667630	63701	696293	39540	53778	55503	18142				
1981															
MARS	12210707	316646	30937	84951	608396	82812	544558	41306	61114	50496	32484				
AVR.	11744285	322100	43682	89259	543607	67740	549513	25157	20183	38907	8436				
MAI	11986841	420262	51264	91419	629129	57444	613904	29712	73189	86529	8265				
JUIN	12416060	427012	33750	131393	737714	56176	673861	46255	55601	85859	17283				
JUIL	12607211	484005	30473	143534	701684	43980	828078	65968	33796	55064	24113				
AOUT	12585221	453922	12019	136500	738992	41772	752323	54592	37229	84269	18506				
SEPT	12421405	393065	34394	150486	633095	44894	823528	40878	45539	80498	31192				
OCT.	12111808	362308	25358	141691	659715	22573	723498	35609	49051	64810	16889				
NOV.	12301744	344137	24216	149536	616654	74109	772248	27881	56209	70926	13130				
DEC.	12350087	445583	34513	110189	700307	94959	547400	27295	72931	10062	3248				
1982															
JANV	12146532	245921	18949	141355	701617	81774	737655	34890	53090	10171	31440				
FEVRI	1175620	260911	13307	186920	495280	86619	629980	30578	67375	3367	18872				

- (1) LES CHIFFRES COUVRENT LA PRODUCTION DE PHOSPHATE BICALCIQUE MINERAL ET D'OS ET DE SUPERPHOSPHATE CONCENTRE
- (2) DANS CES CHIFFRES NE SONT PAS COMPRISES LES QUANTITES PRODUITES PAR LES ETABLISSEMENTS NE FABRIQUANT QUE DES MELANGES D'ENGRAIS ET NE PRODUISANT PAS D'ELEMENTS FERTILISANTS
- (3) PRODUCTION DES ETABLISSEMENTS NE FABRIQUANT QUE DES MELANGES D'ENGRAIS.

FABRIQUES D'AGGLOMERES DE HOUILLE ET DE COKERIES

	FABRIQUES D'AGGLOMERES DE HOUILLE (1.000 T)			COKERIES					
	PRODUCTION	VENTES ET CESSIONS	STOCKS (1)	FOURS		MAT. PREM. (1.000 T)	CHARBONS ENFOURNES	STOCK DE CHARBON (1)	PRODUCTION DE COKE (1.000 T)
				NOMBRE DE BATTERIES	NOMBRE DE FOURS				
1978	10.4	4.2	.8	37	1184	625	513	479	
1979	10.5	2.8	1.8	42	1351	619	695	464	
1980	6.8	6.6	.3	34	1104	656	606	504	
1981	4.5	4.5	.1	33	1074	652	418	500	
1981									
MARS	4.8	4.7	.4	34	1104	666	570	515	
AVR.	3.4	3.2	.5	34	1130	668	583	514	
MAI	2.6	2.5	.5	34	1130	643	569	503	
JUIN	5.2	5.0	.6	34	1130	655	505	499	
JUIL			.6	33	1074	644	492	496	
AOUT	4.0	4.0	.7	33	1074	647	437	492	
SEPT	5.3	6.0		33	1074	646	410	497	
OCT.	4.3	4.2	.2	33	1074	675	548	516	
NOV.	5.6	5.5	.2	33	1074	669	469	515	
DEC.	6.4	6.4	.1	33	1074	680	418	535	
1982									
JANV	6.1	6.0	.1	33	1074	705	454	513	
FEVR	5.5	5.3	.2	33	1074	607	493	462	
MARS	5.0	5.1	.1	33	1074	514	552	393	
*AVR.	7	7		33	1074	657	616	500	

COKERIES (SUITE)

	LIVRAISONS DE COKE (1.000T)				STOCK DE COKE (1)	GAZ A 0,760MM HG ET 4250KCAL/M3 (1000000M3)						
	SIDERUR- GIE	EXPORTA- TIONS	AUTRES UTILISA- TIONS	TOTAL		AMMONIA- QUE (EXPRI- MEE EN (1.000T) (1.000T)	PRODUC- TION TOTALE	GAZ RECUS DE H.F.	CONSOM. PROPRE CHAUFFA- GE DES FOURS			FOURNI- TURES TOTALES
1978	453	19	9.3	482	88	3.2	202	17	94	10	114	
1979	456	70	9.3	536	108	3.1	225	17	109	13	120	
1980	430	64	10.2	504	107	3.0	211	12	103	9	111	
1981	420	68	9.5	498	138	3.0	212	13	102	8	113	
1981												
MARS	436	98	10.8	545	84	3.1	216	12	107	8	113	
AVR.	421	90	8.3	520	77	3.0	220	12	104	8	121	
MAI	421	61	9.3	491	90	2.9	212	13	102	8	115	
JUIN	407	94	7.1	508	81	2.9	212	13	103	7	115	
JUIL	401	82	4.9	488	89	3.6	211	9	100	7	113	
AOUT	402	44	9.9	456	125	3.0	210	10	100	8	112	
SEPT	420	79	8.8	508	113	3.0	210	14	100	8	116	
OCT.	433	65	8.5	507	123	3.1	217	15	114	9	119	
NOV.	438	48	9.7	496	143	3.0	216	15	103	9	119	
DEC.	488	35	17.0	540	138	2.9	221	16	108	11	117	
1982												
JANV	471	34	10.2	516	135	2.3	215	15	104	10	115	
FEVR	415	51	8.7	476	122	3.1	197	12	95	8	106	
MARS	297	63	15.4	376	139	2.2	159	7	80	9	78	
*AVR.	444	61	11.7	517	122	3.0	213	13	102	8	115	

(1) FIN DU MOIS OU DE L'ANNEE

PRODUCTION NETTE, IMPORTATIONS ET EXPORTATIONS DE GAZ (1)

	USINES A GAZ (1.000M3)		COKERIES (1.000 M3)		CHARBON- FOURNITURES INDUSTRIEL- LES DIREC- TES (1.000M3)	PRODUCTION TOTALE (1.000M3)	IMPORTA- TIONS (1.000M3)	EXPORTA- TIONS (1.000M3)	TOTAL DU GAZ DISPONIBLE (1.000M3)
			DISTRIBU- TION PUBLIQUE						
1978	132			58509		58641	980767	42741	996667
1979	130			60719		60849	1077203	44748	1093303
1980	125			56086		56210	1026827	46604	1036562
1981	112			57398		57510	938518	30987	965040
1981									
MARS	126			57168		57294	1191024	36222	1212096
AVR.	104			61009		61113	1010817	31134	1040796
MAI	78			58143		58221	811532	24348	840405
JUIN	58			58417		58475	696875	26420	728930
JUIL	58			56906		56964	525605	22996	559573
AOUT	55			56658		56713	522825	19975	559563
SEPT	63			58717		58780	649835	25341	683274
OCT.	107			59879		59986	881514	30892	910608
NOV.	132			60033		60165	964089	29792	994462
DEC.	177			59384		59561	1215934	35968	1239527
1982									
JANV	195			58386		58581	1256221	39481	1275321
FEVR	150			53561		53711	997677	33665	1017723
MARS	150			39266		39416	1010612	35077	1014981

INDUSTRIE DES MINERAUX NON METALLIQUES

I. PRODUCTION DE L'INDUSTRIE DE LA TERRE CUITE										
	BRIQUES POUR MACONNERIE ORDINAIRE (M3)			BRIQUES DE PAREMENT (M3)			BRIQUES CREUSES POUR HOURDIS (M2)	TUYAUX DE DRAINAGE ET PROTEGE CABLES (T)	AUTRES PRODUITS EN TERRE CUITE (2)	
	BRIQUES PLEINES ET CREUSES	BRIQUES PERFOREES	TOTAL	MOULEES LA MACHINE	AIMOULEES A LA MAIN	TOTAL				
1978	42251	126293.0	168544	38477	19115	57592	128796	195	1454	
1979	37846	127855.0	165701	34653	19298	53951	94390	32	893	
1980	35736	118898.0	154634	32205	19740	51945	91887	816	...	
1981	23824	73329.0	97153	22483	13646	36129	50575	
1981										
MARS	22000	43283.0	65283	24464	10269	24733	33242	520	...	
AVR.	24436	87509.0	111945	24594	14954	39548	79772	
MAI	28572	95928.0	124500	29588	16992	46580	
JUIN	31964	106199.0	138163	32853	20915	53768	
JUIL	22461	88997.0	111458	17093	10286	27379	
AOUT	26431	85617.0	112048	11971	14703	26674	
SEPT	30081	95368.0	125449	30010	18252	48262	
OCT.	26788	95556.0	122344	33177	19898	53075	
NOV.	24500	79195.0	103693	17258	18138	35396	75238	350	...	
DEC.	14991	48794.0	63785	15350	8112	23462	12887	
1982										
JANV	7419	63.8	13727	4164	1302	5466	
FEVR	9544	15012.0	24556	4313	2132	6445	
MARS	19249	60675.0	79924	6766	9898	16664	

(1) SOURCE : ADMINISTRATION DE L'ENERGIE

(2) AUTRES QUE TUILES, CERAMIQUE ARCHITECTURALE, POTERIE A FLEURS, POTERIE COLOMBOPHILE, MENAGERE ET ARTISTIQUE

INDUSTRIE DES MINERAUX NON METALLIQUES (SUITE)

II. PRODUCTION DE L'INDUSTRIE CERAMIQUE									
	VAISSELLES	CARREAUX	PRODUITS	TUILES ET	MEULES	DALLES	ARGILES,	CERAMIQUE	POTERIE
	DE FAIENCE	DE REVEL.	SILICO-	TUILES ET	MEULES	DALLES	ARGILES,	CERAMIQUE	POTERIE
	ET DE POR-	EN FAIENCE	ALUMINEUX,	ACCESSOI-	ABRASIVES	D'USINES	SILEX,	ARCHITEC-	
	CEL., POR-	ET EN GRES	PRODUITS	RES			QUARTZ,	TURALE	
	CEL. ELEC-	, CARR. DE	SILICEUX				ETC.,		
	TROTECH.,	PAV. EN	ET AUTRES						
	GRES ART.	DEMI-GRES							
	DIV. (T)	(1000M2)	(T)	(T)	(T)	(T)	(1000 T)	(T)	(T)
1978	797	146	12225	6676	46	407	39	2026	2347
1979	745	47	11176	8647	43	312	40	1508	2010
1980	730	54	10414	8783	33	1551	2207
1981	698	42	8796	5977	21	1382	1672
1981									
MARS	693	69	8921	4835	26	1344	2277
AVR.	714	65	9442	5061	45	1636	2440
MAI	719	57	7634	6005	19	1639	2409
JUIN	1206	25	8884	5001	48	1482	1921
JUIL	568	6	9313	4876	14	1356	2282
AOUT	378	28	8641	5222	42	1432	579
SEPT	713	43	10310	7405	44	1645	1642
OCT.	830	12	9812	7561	34	1554	960
NOV.	811	40	9083	6526	23	1115	1073
DEC.	755	19	8243	7892	12	1542	679
1982									
JANV	641	15	8376	8410	9	687	1170
FEVR	743	24	9760	6773	23	16	1680
MARS	792	14	9262	8027	18	21	1784
AVR.	717	23	10891	7084		238	2233

III. PRODUCTION DE CHAUX, CALCAIRES ET DERIVES						IV. PRODUCTION DE L'INDUSTRIE DU CIMENT					
DOLOMIES						AGGLOME-CARBONA-					
RES DE TES						CIMENT					
CIMENT						KLINKER					
CHAUX	CALCAI-			PLATRES	PLATRE	NATURELS	PORTLAND	METAL-	DE		
	RES	CRUE	FRITTEE					LURGI-	CIMENT	TOTAL	
								QUE	PORTLAND		
									EXPORTE		
	(1000 T)	(1000 T)	(T)	(T)	(T)	(1000M2)	(T)	(T)	(T) (1)		
1978	192	2254	290774	13881	15291	1563	35620	378877	184543	67880	631299
1979	207	2289	279523	13644	16078	1557	33354	376391	196953	68551	641895
1980	194	2472	268629	13721	14507	1701	27244	361310	202900	59323	623534
1981	167	2299	224756	12314	12869	1342	22750	303121	185382	69539	558042
1981											
MARS	180	2369	273211	12465	15032	1342	13223	338644	175005	65456	579105
AVR.	206	2645	264778	12933	16107	1294	29855	383930	240172	57948	682050
MAI	175	2388	218366	12655	15648	940	18964	384018	240440	50072	674530
JUIN	177	2744	212428	10055	17413	1640	20268	363451	254176	65457	683084
JUIL	147	1571	232541	11466	5632	553	18667	217177	118385	46972	382534
AOUT	149	2437	212762	11912	15571	1966	26641	367041	180041	76572	623654
SEPT	177	2767	240770	14801	14655	1574	23721	405160	255963	134020	795143
OCT.	177	2808	226627	13924	13540	1560	26565	345506	230111	80026	655543
NOV.	157	2472	211504	11540	10970	1475	24180	433604	204433	87193	591050
DEC.	148	1754	224129	12196	5888	800	26027	126680	95589	63107	285376
1982											
JANV	153	1253	217882	13155	...	1509	27860	113142	37509	24683	175334
FEVR	149	1747	203234	13973	...	1449	25333	250316	164931	54224	469471
MARS	113	2277	237228	15507	...	1501	35439	298351	208144	76705	583200
AVR.	120	2494	265804	15373	...	1821	31404	332973	234296	103297	670566

(1) CIMENTS DE HAUTS FOURNEAUX, DE FER, PERMETALLURGIQUE, SURSULFATE

SIDERURGIE

	PRODUCTION DE FER ET D'ACIER (EN 1.000 T)											
	HAUTS FOURNEAUX			PRODUCTIONS DE FONTE			ACIER					S. DEMI-PRODUITS (1)
	ACTIVITE	HAUTS FOURNEAUX (1.000T)	HAUTS FOURNEAUX (1.000T)	THOMAS	MARTIN	EAU FOUR ELECT. (Y. C. DUPLIX)	ACIER A L'OXYGENE PUR (MOULAGE)	ACIER	TOTAL	POUR RELAMEURS (2)	AUTRES	DEMI-PRODUITS
1978	21	306	844			44.0	100.4	2.2	1050.4	65	68.8	
1979	25	898	898			46.4	1071.7	2.0	1129.4	92	99.9	
1980	14	300	78			51.4	972.8	2.1	1027.0	109	97.4	
1981	16		816			62.8	958.9	1.5	1023.2	60	108.8	
1981												
MARS	19		841			68.6	1000.9	1.6	1071.6	66	96.1	
AVR.	17		790			64.8	937.9	1.6	1004.9	58	97.5	
MAI	17		888			72.5	1057.7	1.4	1132.0	52	98.2	
JUIN	17		853			68.0	1011.8	1.8	1082.3	73	105.4	
JUIL	17		722			39.9	848.3	.4	888.6	30	75.0	
AOUT	19		719			50.0	843.0	1.6	896.0	48	66.6	
SEPT	17		867			77.6	1035.1	1.6	1115.0	64	102.5	
OCT.	17		865			75.6	962.7	1.7	1040.6	68	98.4	
NOV.	16		888			74.8	1039.6	1.6	1116.6	52	130.1	
DEC.	16		873			60.1	1031.2	1.5	1093.4	62	146.8	
1982												
JANV	16		855			64.1	1006.4	1.7	1072.5	68	136.9	
FEVR	16		700			62.6	824.7	1.7	889.3	46	115.4	
MARS	12		424			64.6	505.9	1.9	572.7	5	95.9	
AVR.	17		812			73.1	948.6			64	98.5	

	PRODUCTION DE FER ET D'ACIER (EN 1.000 T) (SUITE)												
	C. PRODUITS FINIS										D. PRODUITS FINIS		
	ACIERS	PROFILS	RAILS	FILS	TOLES	TOLES LARGES	TOILES	FEUILLES	RONDS	DIVERS	TOTAL	D'AUTRES	
	MAR-	LES ET	ET	MACHI-	FORTES	MOYEN-	PLATS	FINES	LARDS	ET	RESSI-	TUBES	TOLES
1978	76.0	104.5	58.2	133.0	75.1	.2	352.7	7.2		1.4	808.0	23.6	94.1
1979	94.4	94.2	66.6	144.0	83.7		370.8	3.1	5.3	1.4	863.7	24.6	103.6
1980	78.0	78.6	65.6	149.0	64.3		247.4	2.2	6.5	1.5	796.1	18.8	105.4
1981	57.1	66.4	65.1	163.1	63.7		309.0	5.5	10.2	.7	740.7	19.3	101.1
1981													
MARS	68.2	84.4	75.6	185.0	51.8		356.7	5.9	10.7	1.4	839.4	18.9	121.6
AVR.	56.8	85.3	42.0	186.0	57.4		348.2	6.0	13.6	.4	796.4	23.9	117.2
MAI	53.2	67.1	54.4	167.0	66.2		337.4	3.9	14.5	.4	764.2	20.5	98.9
JUIN	58.7	60.8	64.0	184.2	78.3		344.3	5.1	13.8	.5	809.7	24.4	116.3
JUIL	7.1	40.8	41.6	118.8	69.7		223.9	3.9	7.4	.1	513.2	8.8	55.0
AOUT	49.8	43.1	76.1	127.5	47.7		278.8	3.4	12.8	.7	639.9	17.5	68.4
SEPT	72.6	73.3	74.3	187.3	86.9		346.1	6.7	12.2	.6	860.0	19.7	109.1
OCT.	74.3	58.4	80.8	180.2	82.6		317.0	7.9	7.5	.9	809.8	25.6	116.2
NOV.	65.5	68.7	73.5	178.4	64.2		308.7	7.2	11.1	.2	777.5	24.6	109.1
DEC.	53.1	65.3	74.3	145.3	65.2		286.4	6.9	7.8	.7	704.9	14.4	110.9
1982													
JANV	67.9	51.5	63.5	162.9	64.3		267.5	6.0	14.6	.6	699.0	23.5	102.1
FEVR	48.1	34.9	59.9	143.0	58.8		257.0	4.6	7.5	.2	613.9	26.8	92.9
MARS	20.9	8.8	22.7	128.7	45.1		167.7	4.2	9.5	.4	408.1	19.9	18.8
AVR.	55.3	62.6	77.1	149.1	110.9		301.4	6.0	13.4	.5	776.4	28.0	117.4

(1) LES CHIFFRES SE RAPPORTENT AUX EXPEDITIONS

(2) A PARTIR DE JUILLET 1974, Y COMPRIS L'ACIER E.S.R.

(3) Y COMPRIS LES TOLES DESTINEES A ETRE ETAMEES, GALVANISEES OU PLOMBEES

(4) Y COMPRIS, OUTRE LES QUANTITES PRODUITES PAR LA SIDERURGIE, CELLES QUI SONT PRODUITES PAR LES INDUSTRIES TRANSFORMATRICES

SIDERURGIE (SUITE)

CONSUMMATION DE MATIERES PREMIERES (EN 1.000T) (1)													
HAUTS FOURNEAUX										ACIERIES (2)			
MINERAI DE FER					MINERAI			COKE		FONTE		SPIEGEL	
ETAT	DS LES	DONT			DE	FER-	HAUTS	DANS	RAILLE	FER-	ET FER-		
BRUT DS	INSTAL.	TOTAL				MAN-	RAILLE	HAUTS	DANS	RAILLE	RO-MAN-		
HAUTS	D'AGGL.		INDIGE-	PAYS	PAYS	GANESE	FOUR-	LES IN-		GANESE			
FOURN.		(3)	NE	C.E.C.A	TIERS		NEAUX	STAL.D'		CARBURE			
1977	930	2553	3741	7	567	3167	8.6	3.0	1175	166	2240	828	17.2
1978	918	3158	4077	10	535	3531	15.4	12.9	2517	893	18.1
1979	973	3321	4294	...	388	3906	13.9	5.9	2685	1012	19.6
1980	830	3082	3912	...	292	3620	13.7	2.2	2458	909	17.2
1981	679	3020	3699	...	133	3566	20.9	2.3	2442	931	16.1
1980													
3EME TRIM.	660	2689	3349	...	232	3117	6.6	2.7	2024	768	14.1
4EME TRIM.	623	2493	3166	...	184	2932	17.5	1.5	1990	751	14.0
1981													
1ER TRIM.	734	2736	3469	...	172	3297	22.9	3.2	2316	882	16.1
2EME TRIM.	734	3148	3882	...	158	3725	20.6	2.5	2513	1013	17.7
3EME TRIM.	588	2846	3434	...	104	3330	15.4	1.5	2335	868	15.5
4EME TRIM.	661	3349	4010	...	99	3911	23.2	1.8	2617	962	15.1
1982													
1ER TRIM.	536	2505	3041	...	79	2962	13.8	1.6	1962	817	11.3

INDUSTRIE DES METAUX NON FERREUX ET DE LEURS ALLIAGES (4)

PRODUITS BRUTS (1ERE ET 2EME FUSIONS) (T)								
	CUIVRE	ZINC	POUSSIERES DE ZINC	PLOMB	ETAIN	CADMIUM	ALUMINIUM ET DIVERS	TOTAL
1978	42072	20043	2742	10420	433	97	298	76105
1979	43329	21810	2282	9451	395	120	383	77769
1980	43854	20768	2510	10659	421	127	338	78677
1981	36382	20867	2184	9161	209	98	284	69185
1981								
MARS	47960	24400	2405	10571	234	114	386	86070
AVR.	40623	22977	2467	9982	265	85	200	76599
MAI	37074	20133	1765	2689	179	83	205	62128
JUIN	33818	23045	2599	10191	169	108	353	70283
JUIL	27568	21075	1306	6830	228	63	317	57387
AOUT	25093	20075	1947	8128	291	105	139	55778
SEPT	43293	20682	2597	10025	215	122	230	77164
OCT.	40898	21101	2121	9772	203	98	307	74500
NOV.	38933	15753	2446	10287	154	95	189	67857
DEC.	37094	18029	2225	10178	176	107	176	67985
1982								
JANV	39316	18566	1397	6676	243	83	370	66651
FEVR	45718	16935	1582	9835	150	60	430	74710
MARS	52288	23565	2267	11360	112	31	579	90202
AVR.	46394	20270	2351	11351	184	82	484	81116

(1) SOURCE : "GROUPEMENT DES HAUTS FOURNEAUX ET ACIERIES BELGES"

(2) NON COMPRIS LES FONDERIES INDEPENDANTES

(3) Y COMPRIS LA CONSUMMATION DES INSTALLATIONS DE BEDDING

(4) JUSQU'EN DECEMBRE 1977 LES RENSEIGNEMENTS MENSUELS POUR LES PRODUITS BRUTS CORRESPONDENT A DES MOYENNES CALCULEES SUR LES 3 DERNIERS MOIS

INDUSTRIE DES METAUX NON FERREUX ET DE LEURS ALLIAGES (SUITE)

	DEMI-PRODUITS (T)							METAUX PRE- CIEUX (OR, PLATINE, ETC.) (KG)	FONDERIES DE METAUX NON FERREUX					
	CUI- VRE NON ALLIE	CUI- VRE ALLIE	ZINC	PLOMB	ALUMI- NIUM	ETAIN ET DIVERS	TOTAL		MANDES	EXPEDITIONS	EXPORTATIONS	(T)	(T)	
1978	23795	3507	2693	1597	22009	30	53631	77065	1616	108.2	106.5	581	53.0	318
1979	24818	3514	2702	1461	22921	29	55446	79391	1507	138.9	121.9	619	62.9	355
1980	25179	3253	2787	1359	20628	27	53234	135100	1796	164.0	144.0	653	82.2	421
1981	21658	2967	2383	1334	20930	27	49300	97363	1761	155.0	155.0	689	98.3	484
1981														
MARS	25783	3899	2905	1572	21467	29	55655	108994	2032	176.0	187.0	815	125.5	573
AVR.	19991	3452	2719	1547	23309	19	51038	100215	2101	181.0	174.0	766	108.0	483
MAI	22695	2880	2461	1285	21960	16	51306	92618	1215	146.0	157.0	658	141.4	469
JUIN	21724	3391	283	1519	23831	24	59320	95906	3111	175.0	168.0	733	104.3	478
JUIL	17325	1013	1585	796	16003	23	36745	108588	798	89.0	94.0	440	60.2	304
AOUT	12453	2462	2342	1259	18627	19	37162	66358	982	131.0	119.0	521	72.1	372
SEPT	28752	3490	1991	1562	23282	22	59099	86106	896	194.0	161.0	692	106.3	501
OCT.	25141	3209	2356	1451	21202	28	53387	112353	500	151.0	167.0	738	102.3	523
NOV.	21167	2600	2015	1044	21046	32	47904	98805	14278	165.0	146.0	645	94.3	467
DEC.	23104	3020	2774	1004	20698	35	50635	99490	2612	134.0	150.0	693	95.4	503
1982														
JANV	23970	2999	2640	918	20942	42	51511	97243	1279	180.0	150	644	99	468
FEVR	24523	2926	2805	987	24472	29	55742	82618	949	146	163	793	115	592
MARS	27965	3593	2841	1548	24072	15	60034	100556	1049					
AVR.	26823	3177	2758	1818	22756	28	57160	96632	2120					

FABRICATIONS METALLIQUES (1)

	ACIERIES DE MOULAGE					FONDERIES DE FER				
	EXPEDITIONS		EXPORTATIONS			EXPEDITIONS		EXPORTATIONS		
	COMMANDES					COMMANDES				
	1000000 F	1000000 F	(T)	1000000 F	(T)	1000000 F	1000000 F	(T)	1000000 F	(T)
1978	323	327	5661	236.3	4505	490	319	11343	90.1	2548
1979	348	330	5646	238.5	4460	447	314	9831	104.0	3059
1980	397	395	6714	280.0	5340	476	360	10109	126.4	3360
1981	406	389	5711	282.4	4725	479	331	8976	108.4	2916
1981										
MARS	358	429	6561	328.7	5632	498	361	9580	112.9	3053
AVR.	356	425	6136	302.1	5071	511	356	9821	113.1	3081
MAI	377	358	5376	252.0	4360	505	325	8985	105.2	2730
JUIN	576	375	4900	254.0	3773	461	386	10518	126.4	3269
JUIL	99	145	1003	79.4	499	449	183	4811	79.4	2058
AOUT	538	465	7757	376.2	6979	523	285	7830	86.6	2134
SEPT	507	426	5273	320.8	6261	430	356	9885	108.7	3026
OCT.	413	384	5318	236.9	3400	445	417	11223	144.9	3893
NOV.	388	471	7003	377.2	6140	507	354	9515	104.9	2848
DEC.	427	333	4109	227.3	3184	516	312	7877	109.3	2864
1982										
JANV	518	567	9003	437	7800	511	322	8125	116	2963
FEVR	457	455	7736	365	6309	558	342	9537	108	3193

(1) SOURCE : FEDERATION DES ENTREPRISES DE L'INDUSTRIE DES FABRICATIONS METALLIQUES
ET INSTITUT NATIONAL DE STATISTIQUE, ETABLISSEMENTS OCCUPANT 5 OUVRIERS OU PLUS

FABRICATIONS METALLIQUES (SUITE)

	TREFILERIE, ETIRAGE, LAMINAGE A FROID ET LEURS DERIVES					FORGE, ESTAMPAGE, GROS EMBOUTISSAGE ET INDUSTRIES CONNEXES				
	EXPEDITIONS		EXPORTATIONS			EXPEDITIONS		EXPORTATIONS		
COMMANDES										
	1000000 F	1000000 F	(T)	1000000 F	(T)	1000000 F	1000000 F	(T)	1000000 F	(T)
1978	2336	2222	87844	1836.8	71015	1022	951	42581	473.1	22369
1979	2392	2392	91667	1945.1	72922	979	940	40671	455.7	21260
1980	2443	2444	86097	1986.4	67963	1093	1022	40570	511.4	22011
1981	2461	2409	83221	2006.3	67414	1008	1025	36067	541.2	20625
1981										
MARS	2438	2681	91172	2244.7	73935	1004	1064	38286	578.2	21997
AVR.	2834	2707	92070	2223.2	72886	1040	1121	41554	653.0	26334
MAI	2455	2408	84711	2021.9	69089	939	1011	34626	558.9	20804
JUIN	2470	2656	97673	2218.7	79187	1057	1223	44072	652.8	26185
JUIL	1662	1752	53294	1539.3	45659	606	472	21648	279.2	15074
AOUT	2072	1728	66952	1404.2	52863	1042	1043	33232	514.2	16486
SEPT	2448	2798	95833	2289.2	77099	1033	1117	39006	550.2	20215
OCT.	2436	2773	94735	2327.7	77992	1196	1205	42596	603.7	22999
NOV.	2092	2394	82086	1996.5	66029	1233	1116	37335	560.9	20139
DEC.	3472	2440	83669	2023.1	67656	1061	1066	33646	558.6	18259
1982										
JANV	2592	2397	74207	2036.8	62114	1110	1085	35159	578	19887
FEVR	3328	2676	81763	2205	66813	1148	1261	42080	692	24066

	TRAVAIL DE LA TOLE ET FABRICATIONS METALLIQUES DIVERSES					ACCESSOIRES METALLIQUES DU BATIMENT				
	EXPEDITIONS		EXPORTATIONS			EXPEDITIONS		EXPORTATIONS		
COMMANDES										
	1000000 F	1000000 F	(T)	1000000 F	(T)	1000000 F	1000000 F	(T)	1000000 F	(T)
1978	2813	2764	101440	1347.5	63969	2206	2319	31014	721.2	11575
1979	3115	3094	111229	1542.5	70932	2381	2405	32289	783.3	13100
1980	3223	3338	116052	1706.7	72178	2489	2587	33798	864.4	13989
1981	3353	3467	115239	1878.1	74131	2333	2424	30218	842.2	12638
1981										
MARS	3350	3595	128380	1987.2	86790	2413	2580	32844	927.1	13746
AVR.	3313	3779	127080	2025.3	81010	2374	2520	31736	894.2	13493
MAI	3430	3242	110852	1645.9	67083	2264	2163	27844	775.1	11777
JUIN	3526	4185	149139	2222.5	93758	2561	2786	34670	948.8	14090
JUIL	2839	2872	101564	1852.5	75581	1138	1194	16614	488.6	7686
AOUT	3297	3165	93178	1597.1	55773	2108	2152	27108	701.1	10738
SEPT	3561	4007	131333	2227.1	85773	2746	2965	36876	963.6	14867
OCT.	3217	3789	119216	2014.2	75166	2859	3035	36357	1123.9	15911
NOV.	2854	3425	110262	1823.2	68723	2535	2589	31709	952.7	13801
DEC.	4441	3556	110342	2090.0	76179	2659	2602	30371	823.4	12480
1982										
*JANV	3962	3402	107700	1924	71353	2175	2105	24625	779	10830
*FEVR	3887	3446	108009	1861	67835	2306	2231	35760	802	10353

FABRICATIONS METALLIQUES (SUITE)

	PONTS, CHARPENTES, CHAUDRONNERIE ET CHAUDIERES					CONSTRUCTION NAVALE				
	EXPEDITIONS		EXPORTATIONS		EXPEDITIONS		EXPORTATIONS			
	COMMANDES				COMMANDES					
	1000000 F	1000000 F	(T)	1000000 F	(T)	1000000 F	1000000 F	(T)	1000000 F	(T)
1978	1892	1814	29186	528.9	7939	767	1837	9557	279.5	1103
1979	2838	1823	27088	500.8	7628	1993	1142	7622	261.7	634
1980	2177	2014	26625	387.5	4588	983	1143	5726	539.3	2755
1981	1872	2079	24338	461.9	5865	922	992	4905	213.4	304
1981										
MARS	1558	2062	26230	488.5	5932	520	540	1261	237.3	983
AVR.	2057	2271	24946	550.3	5999	679	2111	9338	273.0	9
MAI	1581	1820	23100	390.9	5161	448	528	238	229.9	
JUIN	2624	2644	29027	455.3	5386	489	1576	8722	327.1	35
JUIL	1059	1373	13081	303.0	3070	2498	319	12	132.5	12
AOUT	1916	1909	20952	481.1	4310	1767	474		206.8	
SEPT	2150	2200	31303	546.9	10447	1667	469	724	156.3	613
OCT.	2146	2344	28747	573.7	8076	692	1093	3032	276.6	45
NOV.	1622	2099	24641	438.9	6639	595	3137	33139	277.6	139
DEC.	2218	2413	24813	590.7	5985	638	871		169.7	
1982										
*JANV	3385	1733	24401	364	4768	575	601	354	285	354
*FEVR	2792	1856	23867	418	5041	462	541		173	

	MATERIEL DE CHEMIN DE FER ET TRAMWAYS					AUTOMOBILE, CYCLE ET INDUSTRIES CONNEXES				
	EXPEDITIONS		EXPORTATIONS		EXPEDITIONS		EXPORTATIONS			
	COMMANDES				COMMANDES					
	1000000 F	1000000 F	(T)	1000000 F	(T)	1000000 F	1000000 F	(T)	1000000 F	(T)
1978	816	360	3238	112.7	678	13553	13559	109370	11818.6	96466
1979	585	315	1877	93.7	597	15768	15795	118702	13995.5	6188
1980	774	524	3290	52.4	398	14964	15083	103925	13387.9	92833
1981	688	614	4354	55.7	247	16526	16491	101076	14871.0	91727
1981										
MARS	188	678	4450	32.5	167	17935	18255	115249	16474.8	104128
AVR.	448	653	3769	62.3	191	18676	18450	116476	16442.1	104625
MAI	1670	530	3325	50.4	236	16449	16615	103419	14952.1	93534
JUIN	358	686	4795	66.5	284	189018	18679	109151	16701.3	99258
JUIL	46	71	678	7.2	54	10856	10737	68667	9352.2	61497
AOUT	2941	554	3895	84.5	321	10995	10758	69525	9596.4	62585
SEPT	583	770	5088	76.5	316	18923	18911	112420	17011.5	102238
OCT.	405	780	6391	91.8	401	20977	21219	123256	19268.3	112655
NOV.	186	829	6936	80.3	335	18337	18107	104447	16572.3	96640
DEC.	1023	881	6666	84.9	398	18697	18510	105093	16883.3	97083
1982										
*JANV	172	595	5407	70	321	18995	18835	110107	16808	97483
*FEVR	171	652	5617	77	262	20160	20160	119053	18397.7	108970

FABRICATIONS METALLIQUES (SUITE)

	INDUSTRIE AERONAUTIQUE					MACHINES MOTRICES, PNEUMATIQUES ET HYDRAULIQUES				
	EXPEDITIONS			EXPORTATIONS		EXPEDITIONS			EXPORTATIONS	
	COMMANDES		(T)		(T)	COMMANDES		(T)		(T)
	1000000 F	1000000 F		1000000 F		1000000 F	1000000 F		1000000 F	
1978	605	391	174	250.9	153	2164	2239	10413	1455.0	6298
1979	1321	683	872	508.6	718	2319	2185	11449	1408.3	6608
1980	1475	957	663	800.1	630	2423	2520	11765	1735.4	7438
1981	925	1333	736	1191.8	705	2309	2374	10668	1622.0	6767
1981										
MARS	494	1434	826	1271.6	727	2518	2519	11324	1876.6	7473
AVR.	526	1798	977	1669.8	938	2257	2639	11968	1902.6	8057
MAI	237	1472	699	1344.5	691	2244	2388	10550	1614.9	6420
JUIN	6906	1505	946	1237.5	857	2792	2706	12492	1929.7	8058
JUIL	3	187	9	173.4	9	1812	2042	7775	1445.8	5408
AOUT	220	1770	1410	1721.9	1410	2245	1870	9142	1268.1	6410
SEPT	309	1762	886	1572.0	867	978	2440	10370	1633.4	6547
OCT.	101	1632	782	1446.4	763	2453	2267	9958	1618.3	6817
NOV.	115	1431	390	1305.8	376	2220	2549	10671	1635.4	6548
DEC.	280	1114	519	992.8	508	2383	2895	13903	1541.9	6857
1982										
*JANV	1244	1269	595	1180	565	2459	2290	9537	1759	6882
*FEVR	13	1095	599	1057	564	2609	2763	9439	1861	7148

	MACHINES-OUTILS ET INDUSTRIES CONNEXES					MACHINES TEXTILES ET ACCESSOIRES				
	EXPEDITIONS			EXPORTATIONS		EXPEDITIONS			EXPORTATIONS	
	COMMANDES		(T)		(T)	COMMANDES		(T)		(T)
	1000000 F	1000000 F		1000000 F		1000000 F	1000000 F		1000000 F	
1978	829	797	2847	569.8	1993	766	541	3500	454.5	2979
1979	869	865	3282	619.8	2205	875	644	3345	533.3	2787
1980	910	928	2958	674.2	2164	701	645	3019	533.0	2495
1981	992	931	2919	700.2	2175	688	657	2766	561.3	2329
1981										
MARS	1262	905	2822	645.2	1921	826	722	2768	605.4	2271
AVR.	974	930	3315	712.4	2528	773	707	3181	625.0	2792
MAI	612	819	2598	602.0	1820	526	544	2636	467.6	2282
JUIN	997	994	3259	726.6	2221	895	724	2969	614.1	2395
JUIL	649	652	3387	533.8	2992	428	549	2495	470.2	2013
AOUT	1022	860	2302	663.8	1667	703	439	1719	376.3	1464
SEPT	1173	1216	3354	921.9	2500	2500	734	3088	614.7	2541
OCT.	1297	1111	3151	840.8	2410	560	823	3077	709.4	2589
NOV.	841	977	2715	713.4	1894	474	859	3823	743.2	3299
DEC.	1070	1116	3244	832.3	2415	505	820	3218	711.6	2733
1982										
*JANV	693	758	2734	542	2030	616	703	2921	577	2321
*FEVR	727	766	2838	558	2099	727	766	2838	558	2099

FABRICATIONS METALLIQUES (SUITE)

	CONSTRUCTIONS MECANIKES DIVERSES					APPAREILS DE LEVAGE, MANUTENTION ET DE PESAGE				
	EXPEDITIONS		EXPORTATIONS		EXPEDITIONS		EXPORTATIONS			
	COMMANDES				COMMANDES					
	1000000 F	1000000 F	(T)	1000000 F	(T)	1000000 F	1000000 F	(T)	1000000 F	(T)
1978	1027	1079	6352	460.5	2676	2031	1980	15069	1365.4	11155
1979	1228	1183	6600	509.8	2848	2147	2101	15353	1459.3	11576
1980	1285	1281	6622	497.3	2769	2468	2351	15806	1542.0	10995
1981	1582	1516	6576	597.1	2982	2521	2482	15074	1649.4	10246
1981										
MARS	3345	1582	8526	664.7	3655	2447	2461	15864	1693.2	10736
AVR.	1606	1590	6701	602.9	3014	2584	2599	16611	1784.8	11180
MAI	1320	1409	6291	592.7	2906	2223	2380	14993	1665.3	10542
JUINI	1680	1655	7186	633.4	3373	2545	2755	17031	1822.2	11434
JUIL	1007	1366	3832	417.9	1791	2747	2488	14986	1701.6	10153
AOUT	1286	1486	5295	534.3	2679	2082	1807	10623	1155.1	6955
SEPT	1701	1522	6748	707.3	3537	3190	2852	16088	1989.9	10952
OCT.	1488	1585	6743	651.3	3294	2496	2600	15350	1630.5	9960
NOV.	1248	1380	5763	608.5	3025	2428	2504	15326	1610.1	9775
DEC.	1143	1760	6775	689.7	2923	2761	2574	15155	1573.8	9686
1982										
*JANV	1528	1507	6122	770	2988	2597	2809	15077	1857	11308
*FEVR	1496	1608	6457	642	2587	2115	2123	12636	1441	8859

	APPAREILS ET INSTALLATIONS POUR DIVERSES INDUSTRIES					CONSTRUCTION ELECTRIQUE				
	EXPEDITIONS		EXPORTATIONS		EXPEDITIONS		EXPORTATIONS			
	COMMANDES				COMMANDES					
	1000000 F	1000000 F	(T)	1000000 F	(T)	1000000 F	1000000 F	(T)	1000000 F	(T)
1978	2804	2867	21903	2214.2	17212	9899	9355	40996	5592.7	28772
1979	3610	3154	23151	2438.8	18455	10858	9427	46617	5707.4	22933
1980	2912	2907	20001	2198.8	15090	10392	10357	41201	6086.0	20952
1981	2926	2772	18034	2148.9	13612	11434	10479	37401	58581.0	19355
1981										
MARS	3575	3317	26227	2582.5	21199	13811	11600	42029	6605.5	20732
AVR.	3014	3020	19202	2416.6	14850	11228	10162	37694	5653.0	17617
MAI	2497	2740	17815	2161.8	13744	11565	10483	36314	6138.9	17992
JUINI	3452	3461	22520	2632.4	16394	10248	11305	42124	6168.1	20444
JUIL	1685	1963	12919	1500.4	9501	6286	5749	22544	3287.2	12079
AOUT	2505	2171	10950	1599.4	7040	14720	10902	35787	6170.9	21239
SEPT	3291	2963	17361	2252.3	12426	11799	11643	40139	6590.8	20418
OCT.	2592	2720	19692	2035.4	13903	9593	11271	39440	6325.0	22183
NOV.	3041	2639	19168	2055.0	15246	10062	10940	39243	6312.5	21387
DEC.	2909	3131	16172	2484.3	12221	15713	13793	41892	6939.5	23404
1982										
*JANV	2597	2611	16500	2083	13460	11907	9120	30173	5173	15314
*FEVR	2813	2715	14687	2166	9557	10952	11031	39328	6592	23854

FABRICATIONS METALLIQUES (SUITE)

	APPAREILS DE MESURE, DE LABORATOIRE ET ANALOGUES						ARMES ET MUNITIONS					
	EXPEDITIONS			EXPORTATIONS			EXPEDITIONS			EXPORTATIONS		
	COMMANDES			COMMANDES			COMMANDES			COMMANDES		
	1000000 F	1000000 F	(T)	1000000 F	(T)	1000000 F	1000000 F	(T)	1000000 F	(T)		
1978	220	207	633	122.8	419	909	1017	1975	941.9	1759		
1979	219	209	691	125.9	485	1232	1053	2424	959.6	2188		
1980	485	438	826	328.6	624	997	1030	2528	913.3	2226		
1981	577	446	846	316.9	622	1614	1185	2269	973.8	1647		
1981												
MARS	534	440	963	289.0	729	977	1046	2075	779.2	1169		
AVR.	412	318	824	231.1	631	1214	1039	1896	827.5	1247		
MAI	313	419	867	285.9	615	153	1196	1990	1060.7	1730		
JUIN	1049	816	941	667.9	693	1631	1245	3448	950.6	2429		
JUIL	259	309	554	179.6	422	79	194	128	130.1	78		
AOUT	555	349	823	251.1	614	1730	1985	3453	1720.9	2517		
SEPT	774	381	956	225.6	698	2306	1451	3196	1162.5	2595		
OCT.	836	687	740	507.9	547	1343	866	2129	691.5	1352		
NOV.	334	470	783	318.6	584	5699	1343	2669	1125.3	1844		
DEC.	922	302	795	177.9	567	2006	1789	2694	1483.8	2184		
1982												
*JANV	922	434	686	278	657	750	1596	1677	1461	1221		
*FEVR	383	423	839	286	579	652	1147	2175	978	1849		

	TOTAL								
	COMMANDES			EXPEDITIONS			EXPORTATIONS		
	COMMANDES			EXPEDITIONS			EXPORTATIONS		
	1000000 F	1000000 F	(T)	1000000 F	(T)	1000000 F	(T)		
1978	47413	42942	535105	30872.3	348583				
1979	54824	50004	555406	34191.5	371581				
1980	53066	52324	538294	35151.0	350759				
1981	55614	54396	511395	36880.3	409238				
1981									
MARS	60053	58272	567437	40424.6	386975				
AVR.	56876	59195	565295	39963.4	375553				
MAI	51809	52849	497229	36916.6	333516				
JUIN	65218	62454	605583	41355.8	393523				
JUIL	362080	34618	350001	23951.2	255636				
AOUT	54232	46174	411933	30510.8	264126				
SEPT	61780	60983	571760	41905.7	383936				
OCT.	57587	62600	571933	43118.1	384356				
NOV.	56812	59612	547624	39612.2	345411				
DEC.	64845	62280	510903	40987.8	347586				
1982									
*JANV	59308	54740	485290	39088	334619				
*FEVR	57861	58031	525476	41293	352957				

INDUSTRIE DE LA TRANSFORMATION DES MATIERES PLASTIQUES (1)

	CONSUMATION DE MATIERES			LIVRAISONS DE DEMI-PRODUITS							
	(T)	(T)	(MLN. F)	(T)	(MLN. F)	(T)	(MLN. F)	(T)	(MLN. F)	(T)	(MLN. F)
1978	37305	251.6	10.0	3592.5	223.4	828.3	57.0	3027.2	200.8	6584.8	354.8
1979	41875	215.0	10.0	4209.5	295.5	732.9	64.8	3328.1	249.6	7413.7	443.4
1980	40782	231.6	10.9	4971.7	369.6	690.4	5967.6	3210.2	280.2	8009.6	513.2
1981	42749	239.2	11.3	3223.4	183.0	699.9	77.1	3652.4	316.6	8947.7	608.0
1981											
MARS	48952	233.5	11.3	3221.0	186.3	728.3	78.5	4435.9	299.5	10693.3	710.3
AVR.	42672	194.0	9.3	3042.4	177.0	718.2	71.6	2365.1	323.5	9621.7	654.5
MAI	39456	169.9	8.4	3164.8	177.7	691.3	72.5	3906.6	315.2	8339.5	559.4
JUIN	48858	195.6	9.8	3943.0	214.9	1005.8	96.8	5183.3	349.4	9567.1	669.5
JUIL	25577	92.7	5.0	1555.6	119.6	573.4	60.2	2269.1	214.2	5880.5	415.5
AOUT	38323	205.7	9.4	2792.4	165.7	731.3	82.8	3396.8	272.4	6233.4	392.8
SEPT	50729	203.2	10.2	3522.5	229.7	997.2	103.5	4515.0	378.8	11360.7	765.2
OCT.	50742	498.5	23.2	4868.2	267.5	756.0	93.4	4239.2	367.3	10218.3	710.5
NOV.	45850	572.5	25.5	5700.9	251.1	625.6	78.6	3555.7	331.4	10171.8	726.8
DEC.	40686	150.7	5.7	1636.2	100.0	448.4	62.8	3087.0	332.4	8217.0	601.9
1982											
*JANV	43395	142.7	6.3	1577.0	121.2	440.4	63.1	3544.5	320.7	9713.3	660.8
*FEVR	44561	190	7	1672	94	517	67	3734	343.0	10285	758

INDUSTRIE DE LA TRANSFORMATION DES MATIERES PLASTIQUES (1) (SUITE)

	LIVRAISONS											
	DEMI-PRODUITS (SUITE)					PRODUITS FINIS						
	PLAQUES ONDULEES ET PLANES	AUTRES DEMI-PRODUITS	RESERVOIRS, FUTS, GROS RECIPIENTS, CONTAINERS ETC.	ARTICLES D'EMBALLAGE	SACS	BOUTEILLES ET FLACONS	AUTRES	(T)	(MLN F)	(T)	(MLN F)	
	(T)	(MLN F)	(T)	(MLN F)	(T)	(MLN F)	(T)	(MLN F)	(T)	(MLN F)	(T)	(MLN F)
1978	602.8	58.7	2771.5	108.0	321.6	30.1	4688.6	179.1	1334.6	105.7	2816.6	271.1
1979	638.7	58.5	3945.3	169.0	381.3	36.8	5061.3	237.4	1666.4	127.4	3186.0	314.7
1980	597.7	6943.4	3055.3	156.6	321.1	33.3	5012.5	278.5	1456.3	142.7	3099.3	342.7
1981	613.4	64.2	3943.2	220.3	290.9	33.5	4918.3	265.6	1272.1	138.1	3142.8	360.5
1981												
MARS	558.6	65.3	4687.0	236.4	316.0	32.1	5399.1	281.1	1352.7	154.0	3471.7	412.1
AVR.	734.9	78.5	3540.5	185.3	207.8	27.2	4870.8	261.1	1331.8	152.8	3229.8	386.1
MAI	675.9	70.7	4090.0	196.7	260.5	31.2	4283.4	251.2	1015.9	116.8	2634.8	339.4
JUIN	871.4	89.8	4191.2	213.9	316.7	31.6	5220.4	286.0	1430.1	158.1	3617.7	438.2
JUIL	450.2	31.5	2754.9	146.3	225.6	28.0	3520.5	193.8	766.4	83.3	2341.0	272.7
AOUT	588.5	64.6	1144.0	187.5	337.9	37.5	4517.9	242.0	1335.8	138.8	2959.8	310.8
SEPT	706.1	74.5	5316.9	304.6	403.6	53.9	5636.0	300.5	1450.9	182.0	3421.8	377.9
OCT.	764.5	80.3	4812.0	285.9	326.1	37.7	5466.5	297.7	1282.7	121.6	3034.2	352.9
NOV.	609.8	63.6	5396.7	272.9	277.9	33.7	5248.1	281.9	1253.6	124.9	3443.3	378.4
DEC.	534.5	61.9	4116.7	224.0	236.9	26.6	4961.6	277.9	1109.5	128.4	3022.8	352.5
1982												
*JANV	305.5	43.7	3789.1	179.2	247.9	26.5	5244.0	276.0	1208.9	139.7	3029.2	338.0
*FEVR	384	51	5308	234	272	32	5033	276	1183	146	2961	347

(1) A PARTIR DE JANVIER 1973, LA SERIE N'EST PLUS STRICTEMENT COMPARABLE AUX CHIFFRES ANTERIEURS

INDUSTRIE DE LA TRANSFORMATION DES MATIERES PLASTIQUES (1) (SUITE)

LIVRAISONS											
PRODUITS FINIS											
	ARTICLES DE MENAGE, TOILETTE, HYGIENE, CAMPING, ETC...		ACCESSOIRES POUR LE BATIMENT OU LA DECORATION, MEUBLES ET PARTIES DE MEUBLES		ARTICLES DE SPORT, JEUX, JOUETS ET DISQUES		PIECES ET EQUIPEMENT DE L'INDUSTRIE, PIECES POUR LE MATERIEL DE TRANSPORT		PRODUITS DIVERS NON DENOMMES AILLEURS		
	(T)	(MLN. F)	(T)	(MLN. F)	(T)	(MLN. F)	(T)	(MLN. F)	(T)	(MLN. F)	
1978	1916.1	295.2	1840.5	147.8	105.7	10.4	2307.6	357.6	308.2	172.0	
1979	2019.3	331.6	2053.9	163.8	106.5	8.2	2086.7	341.3	281.1	162.9	
1980	2078.2	376.9	1886.4	159.6	102.5	8.3	1978.5	359.3	311.3	212.4	
1981	2294.8	421.0	1754.6	151.5	134.9	13.1	1947.2	357.5	2498.3	447.0	
1981											
MARS	2501.7	455.2	1866.4	170.1	238.2	21.6	2078.5	346.6	4911.5	447.0	
AVR.	2399.3	428.9	1870.1	149.1	334.2	23.6	2066.4	460.4	2569.5	223.9	
MAI	2174.6	378.2	1771.9	167.3	85.4	7.5	1924.4	338.5	2398.1	498.4	
JUIN	2665.0	496.7	1980.0	174.0	120.5	25.3	2341.8	423.3	2890.0	454.6	
JUIL	1702.6	363.1	1095.8	91.9	78.5	6.0	1118.6	248.6	2100.1	432.2	
AOUT	1877.2	296.0	1831.6	138.5	23.1	9.8	1550.3	269.8	2443.4	504.2	
SEPT	2547.1	481.8	1887.9	192.0	110.3	11.2	2409.9	390.0	3176.6	515.2	
OCT.	2956.8	549.1	2046.5	155.2	122.5	10.1	2297.6	422.8	2695.6	462.7	
NOV.	2165.6	428.9	1979.1	151.7	77.1	7.7	2032.9	394.2	3021.8	401.1	
DEC.	2342.4	441.8	1686.2	178.7	87.8	6.9	1807.8	318.2	2659.8	448.1	
1982											
*JANV	2657.3	450.3	2107.4	135.5	250.9	20.4	2032.2	330.6	2590.9	563.2	
*FEVR	2518	422	1675	143	184	14	2108	329	2619	457	

(1) A PARTIR DE JANVIER 1973, LA SERIE N'EST PLUS STRICTEMENT COMPARABLE AUX CHIFFRES ANTERIEURS

EXPEDITIONS DES FONDERIES DE METAUX NON FERREUX

	UNITE	ANNEE 1980	PREMIER TRIMESTRE 1981	DEUXIEME TRIMESTRE 1981	TROISIEME TRIMESTRE 1981	QUATRIEME TRIMESTRE 1981	ANNEE 1981
EXPEDITIONS DES FONDERIES DE METAUX NON FERREUX							
PIECES MOULUES EN ALLIAGE D'ALUMINIUM	1000 F TONNE	1278256 6198	367016 1870	355406 1640	280055 1278	339729 1715	1362206 6503
PIECES MOULEES EN CUIVRE ET ALLIAGES CUIVREUX	1000 F TONNE	277039 792	73714 244	73719 232	45405 101	68427 170	261265 747
PIECES MOULEES EN AUTRES METAUX OU ALLIAGES NON FERREUX (1)	1000 F TONNE	193760 953	60430 264	69975 285	49405 274	54478 191	234288 1014
	1000 F TONNE	1749055 7943	521160 2378	499100 2157	374865 1653	462634 2076	1857759 8264

EXPEDITIONS DE L'INDUSTRIE DES FABRICATIONS METALLIQUES
 ETABLISSEMENTS OCCUPANT 5 OUVRIERS OU PLUS

	UNITE	ANNEE 1980	PREMIER TRIMESTRE 1981	DEUXIEME TRIMESTRE 1981	TROISIEME TRIMESTRE 1981	QUATRIEME TRIMESTRE 1981	ANNEE 1981
ACIERIES DE MOULAGE ET FONDERIES DE FER							
PIECES EN FONTE D'ACIER (ACIER MOULE)	1000 F TONNE	4688494 80366	1285462 19818	1157834 16412	1036927 15866	1187414 16430	4667637 68526
FONTE D'HYDRAULIQUE	1000 F TONNE	213657 4194	43521 724	40602 538	33749 455	52434 866	170306 2583
FONTES SUR ALBUM	1000 F TONNE	104510 2376	29767 621	24033 453	18456 355	24381 438	96637 1867
LINGOTIERES ET CYLINDRES DE LAMINOIRS	1000 F TONNE	758494 13896	71878 967	137745 2054	100097 1579	133109 1808	442829 6408
AUTRES FONTES SUR MODELE	1000 F TONNE	3143057 99029	780892 23454	861408 26274	668454 20089	870528 25479	3181282 95296
RACCORDS ET AUTRES PIECES EN FONTE MAL- LEABLE	1000 F TONNE	11329 90	5008 38	3775 37	2219 16	2693 24	13695 115
REPARATIONS ET AUTRES TRAVAUX A FACON	1000 F	5106	1186	336	104	801	2427
	1000 F TONNE	8924647 199951	2217714 45622	2225733 45768	1860006 38360	2271360 45045	8574813 174795
TREFILERIE, ETIRAGE, LAMINAGE A FROID ET PRODUITS DERIVES							
FILS TREFILES ET RONCES ARTIFICIELLES	1000 F TONNE	12797361 521184	3223290 126828	3502942 140803	2716503 107012	3498416 134331	12941151 508974
CLOUTERIE	1000 F TONNE	969454 26785	207309 5842	206397 5551	193228 4867	216289 5459	823223 21719
VISSERIE, PITONNERIE ET RIVETS	1000 F TONNE	541127 4633	139180 1122	119282 985	99582 789	128898 1030	486942 3926
CABLES, CORDAGES, ETC... NON ELECTRIQUES	1000 F TONNE	5759686 92408	1594453 23316	1610150 24508	1408834 19898	1550809 24084	6164246 91806
TOILES METALLIQUES	1000 F TONNE	1554788 31741	427895 9389	510410 11534	368367 8218	434494 9308	1741166 38449
GRILLAGES, TREILLIS, CLOTURES EN METAUX COMMUNS	1000 F TONNE	3075674 156808	688941 33486	920859 46656	670659 33869	804062 40043	3084521 154054
ACIERS ETIRES ET TOURNES, PETITS PLATS A FROID, ETC...	1000 F TONNE	581828 38049	81636 5305	100764 6759	91939 6435	109211 6728	383550 25227
FEUILLARDS LAMINES A FROID	1000 F TONNE	2839173 143404	747278 36083	792622 37658	703147 33721	820431 37510	3063478 144972
REPARATIONS ET AUTRES TRAVAUX A FACON	1000 F	286325	7196	7242	25924	55765	96127
	1000 F TONNE	28405416 1015012	7117178 241371	7770668 274454	6278183 214809	7618375 258493	28784404 989127

(1) Y COMPRIS REPARATIONS ET AUTRES TRAVAUX A FACON

EXPEDITIONS DE L'INDUSTRIE DES FABRICATIONS METALLIQUES
 ETABLISSEMENTS OCCUPANT 5 OUVRIERS OU PLUS(SUITE)

	UNITE	ANNEE	PREMIER	DEUXIEME	TROISIEME	QUATRIEME	ANNEE
		1980	TRIMESTRE 1981	TRIMESTRE 1981	TRIMESTRE 1981	TRIMESTRE 1981	1981
PROFILES, ESTAMPAGE, FORGE, RESSORTS							
BOULONNERIE	1000 F TONNE	1402239 36828	348120 8833	362619 8947	260726 6915	330702 8376	1302167 33071
RESSORTS ET LAMES POUR VEHICULES AUTO- MOBILES	1000 F TONNE	527834 11802	129458 2695	110999 2413	98846 2082	120582 2420	459885 9610
AUTRES RESSORTS ET LAMES	1000 F TONNE	446856 4546	98857 749	120975 1066	90689 783	91178 864	401699 3462
TRAVAUX D'EMBOUTISSAGE	1000 F TONNE	141042 1799	37386 399	35100 322	31799 419	46549 505	150834 1645
TUBES HORS FEUILLARD, BANDES D'ACIER OU TOLES	1000 F TONNE	2529586 165161	419532 26946	578022 37026	435097 25842	640595 34892	2073246 124706
PROFILES A FROID	1000 F TONNE	2754595 104457	663302 23300	815554 29815	723045 25059	833037 27270	3034938 105444
TOLES PERFOREES, METAL DEPLOYE ET AUTRES PRODUITS SEMI-OUVRES	1000 F TONNE	1908530 126131	504613 32035	532203 30811	412242 25010	545755 28191	1994813 116047
PIECES FORGEES, Y COMPRIS LES CHAINES	1000 F TONNE	1038044 21279	280833 4459	284836 4207	227501 3794	335818 5575	1128988 18035
PIECES ESTAMPEES EN ACIER	1000 F TONNE	983410 18789	308469 5073	382557 5089	260012 3704	340229 5240	1291267 19106
PIECES ESTAMPEES EN METAUX NON FERREUX	1000 F TONNE	324848 1996	75363 449	75524 442	49091 271	56216 301	256194 1463
REPARATIONS ET AUTRES TRAVAUX A FACON	1000 F	190880	42726	57113	42838	51997	194674
	1000 F TONNE	12247864 492788	2908659 104938	3355502 120138	2631886 93879	3392658 113634	12288705 432589
TRAVAIL DE LA TOLE ET FABRICATIONS METALLIQUES DIVERSES							
EMBALLAGES METALLIQUES LOURDS	1000 F TONNE	2134319 52287	641021 16150	646793 16671	471050 12407	511338 13345	2270202 58573
EMBALLAGES METALLIQUES LEGERS	1000 F TONNE	7856905 197161	2068947 51295	2420947 61095	2634408 68106	2279898 56326	9404200 236822
TRAVAUX D'EMAILLAGE	1000 F	64896	16669	14167	9463	9330	49629
TRAVAUX DE GALVANISATION	1000 F	554735	131921	159162	126925	173837	591845
AUTRES TRAVAUX DE PROTECTION ET DE DECO- RATION	1000 F	1387194	344955	346250	290508	332258	1313971
ARTICLES DE MENAGE, D'HYGIENE ET D'ECONOMIE DOMESTIQUE:							
-EN TOLE D'ACIER	1000 F TONNE	717295 3697	195544 985	208833 1098	183510 1037	221187 1057	809074 4177
-EN ALUMINIUM	1000 F TONNE	57919 347	16535 127	19093 119	14015 95	17678 108	67321 449
-EN FIL	1000 F TONNE	148507 1857	34287 337	51566 341	31271 292	37947 285	155071 1255
-AUTRES	1000 F TONNE	99469 144	19994 45	16570 25	14975 23	26366 36	77905 129

EXPEDITIONS DE L'INDUSTRIE DES FABRICATIONS METALLIQUES
 ETABLISSEMENTS OCCUPANT 5 OUVRIERS OU PLUS(SUITE)

	UNITE	ANNEE	PREMIER	DEUXIEME	TROISIEME	QUATRIEME	ANNEE
		1980	TRIMESTRE 1981	TRIMESTRE 1981	TRIMESTRE 1981	TRIMESTRE 1981	1981
PLAQUES INDICATRICES, PUBLICITAIRES ET SIMILAIRES	1000 F TONNE	607450 3464	144371 1008	146386 859	114597 649	138334 557	543688 3073
AUTRES ARTICLES A DESTINATION NON INDUS- TRIELLE (MALLES, COFFRETS, JOUETS, ETC.. ..)	1000 F TONNE	689623 4462	165761 1064	165480 1148	137801 760	203207 974	672249 3946
PETITE CONSTRUCTION METALLIQUE ET PETITE CHARPENTE	1000 F TONNE	2786545 77786	528312 15809	666254 16767	549826 13718	717267 17926	2461659 64220
PETITE CHAUDRONNERIE	1000 F TONNE	404892 7345	112967 1604	109924 1740	114138 1477	107993 1430	445022 6251
PIECES DIVERSES, FABRIQUEES EN SERIE, A DESTINATION AUTRE QUE MENAGERE	1000 F TONNE	1435294 28024	330573 6257	354916 7206	300033 6282	409433 8172	1394955 27917
PETIT OUTILLAGE A MAIN	1000 F TONNE	275296 2708	88220 816	67203 615	64125 670	97209 1153	316757 3254
COUPELLERIE ET COUVERTS	1000 F TONNE	114834 252	43547 89	60581 109	48334 75	63466 114	215928 387
PETITS ARTICLES POUR LE VETEMENT, LE BUREAU, L'INDUSTRIE, ETC...	1000 F TONNE	1193926 3961	308090 791	336357 869	268447 637	251273 761	1164167 3058
REPARATIONS ET AUTRES TRAVAUX A FACON	1000 F TONNE	1107030 21636129	279606 5471320	254323 6044805	210688 5584114	262291 5860312	1006908 22960551
TOLES REVETUES	1000 F TONNE	383495 7573125	96377 1598788	108662 2213216	106228 1960602	102244 2091144	413511 7863750
FER BLANC	1000 F TONNE	337310 530676	66921 96353	91803 79483	73412 74784	81858 82557	313994 333177
TOLES ZINGUEES ONDULEES	1000 F TONNE	38957 10139297	7160 2441920	5865 2867775	5139 2417749	5746 2736546	23910 10463990
AUTRES TOLES ZINGUEES, TOLES AUTREMENT REJETUES, TRAVAUX A FACON	1000 F TONNE	619747 18243098	154522 4137061	180060 5160474	140227 4453135	149939 4910247	624748 18660917
ACCESSOIRES METALLIQUES DU BATIMENT	1000 F TONNE	996014 862289	228603 207670	277728 236673	218778 199901	237543 248896	962652 893140
LITS ET SOMMIERS METALLIQUES	1000 F TONNE	17834 1279570	4632 249289	5285 247828	4295 204755	5266 227756	19478 929628
SIEGES METALLIQUES	1000 F TONNE	13226 1304225	2810 305580	2728 271826	2324 250019	2446 281840	10308 1109265
MEUBLES DE BUREAU	1000 F TONNE	23066 478185	5391 134552	4706 142457	4389 98217	4784 136155	19270 511381
COFFRES-FORTS	1000 F TONNE	6907 296198	1934 81104	1988 81111	1546 56573	2027 44546	7495 263334
MEUBLES POUR HOPITAUX; MOBILIER MEDICO- CHIRURGICAL	1000 F TONNE	829 121042	253 32065	267 21890	167 25209	149 37824	836 116988
MOBILIER SCOLAIRE	1000 F TONNE	1081 404156	266 102844	187 122970	209 106887	349 104278	1011 436979
MOBILIER DE CUISINE	1000 F TONNE	8620 2109860	2175 468057	2575 491463	2220 412546	2162 488621	9132 1860687
AUTRES MEUBLES METALLIQUES, RAYONNAGES, ETC...	1000 F TONNE	42060 1107030	10104 279606	10161 254323	8357 210688	10355 262291	38977 1006908

EXPEDITIONS DE L'INDUSTRIE DES FABRICATIONS METALLIQUES
 ETABLISSEMENTS OCCUPANT 5 OUVRIERS OU PLUS(SUITE)

	UNITE	ANNEE	PREMIER	DEUXIEME	TROISIEME	QUATRIEME	ANNEE
		1980	TRIMESTRE	TRIMESTRE	TRIMESTRE	TRIMESTRE	1981
		1980	1981	1981	1981	1981	1981
PALETTES, CAISSES PALETTES, PLATES-FORMES, PETITS CONTAINERS, BACS DE STOCKAGE ET DE MANUTENTION (2)	1000 F TONNE	332262 9415	67818 1801	68934 1819	66566 1759	52449 1251	255767 6630
RESSORTS D'AMEUBLEMENT, CARCASSES, ACCESSOIRES	1000 F TONNE	312913 7511	55761 1405	74475 1552	42820 922	56207 1261	229263 5140
MENUISERIE METALLIQUE AUTRE QU'EN ALUMINIUM	1000 F TONNE	2937593 51593	643682 11460	755336 12763	575660 9558	692127 10929	2666805 44710
MENUISERIE METALLIQUE EN ALUMINIUM	1000 F TONNE	4547137 20817	1115598 5056	1152582 5383	867662 3873	1119258 4876	4255100 19188
FACADES, MURS-RIDEAUX, CHAMBRANLES ET CLOISONS METALLIQUES (3)	1000 F TONNE	2541609 18161	653868 3780	642453 4347	634964 3669	903024 5543	2834309 17339
VOLETS METALLIQUES, GRILLES RETRACTILES, PERSIENNES	1000 F TONNE	969442 5978	215271 1247	248820 1196	221775 1020	277620 1510	963486 4973
FERRONNERIE ET DIVERS POUR LE BATIMENT (4)	1000 F TONNE	641692 3750	134609 741	134308 776	112747 688	145254 756	526918 2961
CHAUDIERES DE CHAUFFAGE CENTRAL	1000 F TONNE	1359992 15379	250694 2878	263345 3085	240482 2726	328659 3738	1083180 12427
RADIATEURS DE CHAUFFAGE CENTRAL	1000 F TONNE	4032668 103083	865900 20504	966700 22134	807746 19330	989748 22535	3630094 84503
BRULEURS POUR CHAUFFAGE CENTRAL	1000 F TONNE	161582 394	25841 68	32915 86	30016 74	30014 77	118786 305
BOILERS ET VASES D'EXPANSION POUR CHAUFFAGE CENTRAL	1000 F TONNE	217068 2627	59461 633	61689 580	55191 487	73490 624	249831 2324
APPAR. DE CHAUF. ET DE CUISINE DOMEST.:							
-A COMBUSTIBLES SOLIDES (CHAUFFAGE ET CUISINE)	1000 F TONNE	1506259 19210	285306 3292	339396 3672	297416 3174	434924 4382	1357042 14520
-A COMBUSTIBLES LIQUIDES (CHAUFFAGE ET CUISINE)	1000 F TONNE	162384 1318	29778 212	27528 186	25762 190	45060 312	128128 900
APPAR. DE CHAUF ET DE CUISINE DOMEST.:							
-A COMBUSTIBLES GAZEUX (CHAUFFAGE)	1000 F TONNE	907092 10038	170545 1672	138305 1640	147071 2513	239376 3380	695297 9205
-A COMBUSTIBLES GAZEUX (CUISINE)	1000 F TONNE	47797 345	11366 73	8653 57	7862 52	7640 42	35521 224
-PIECES VENDUES SEPAREMENT Y.C. CHAUFFE EAU ET CHAUFFE-BAINS NON ELECT. (1)	1000 F TONNE	725427 7191	160565 1425	174110 1242	168845 1905	320204 3478	823724 8050
ARTICLES DE SERRURERIE	1000 F TONNE	266553 1628	71577 353	72075 313	62697 253	79847 389	286196 1308
ARTICLES DE QUINCAILLERIE	1000 F TONNE	1632738 19225	378762 4365	399446 4588	394210 4354	578076 5734	1750494 19041
ARTICLES SANITAIRES POUR LE BATIMENT (1)	1000 F TONNE	372120 2459	100319 737	105607 705	75294 472	88000 484	369220 2398

(1) EN 1974 ET 1975, LES CHAUFFE-EAU ET CHAUFFE-BAINS NON ELECTRIQUES SONT COMPRIS DANS LA RUBRIQUE "ARTICLES SANITAIRES POUR LE BATIMENT"

(2) AVANT 1976, COMPRIS DANS LA RUBRIQUE "PETITE CONSTRUCTION METALLIQUE ET CHARPENTE"

(3) AVANT 1976, COMPRIS DANS LES RUBRIQUES "MENUISERIE METALLIQUE AUTRE QU'EN ALUMINIUM" ET "MENUISERIE METALLIQUE EN ALUMINIUM"

(4) AVANT 1976, COMPRIS DANS LA RUBRIQUE "MENUISERIE METALLIQUE AUTRE QU'EN ALUMINIUM"

EXPEDITIONS DE L'INDUSTRIE DES FABRICATIONS METALLIQUES
 ETABLISSEMENTS OCCUPANT 5 OUVRIERS OU PLUS(SUITE)

	UNITE	ANNEE					ANNEE
		1980	PREMIER TRIMESTRE 1981	DEUXIEME TRIMESTRE 1981	TROISIEME TRIMESTRE 1981	QUATRIEME TRIMESTRE 1981	
REPARATIONS ET AUTRES TRAVAUX A FACON	1000 F	689123	154098	185044	125458	230698	695298
	TONNE	413745	89267	94021	80526	98839	362653
PONTS, CHARPENTES, CHAUDRONNERIE ET CHAUDIERES							
PONTS ET ELEMENTS, CHARPENTES, PYLONES, HANGARS, PORTES D'ECLUSES, ETC...	1000 F	8493951	2106630	2580878	2050479	2634782	9372769
	TONNE	191141	47183	55093	41161	53475	196912
CHAUDRONNERIE NON SOUMISE A PRESSION	1000 F	1169722	321236	422216	290337	460584	1494373
	TONNE	21047	5320	6299	4956	6614	23189
CADRES ET ETANCONS DE MINES	1000 F	338320	81973	112571	61503	63833	319880
	TONNE	14023	1304	1249	367	413	3333
TUYAUTERIE NON SOUMISE A PRESSION, EN ACIER SOUDE, HORS TOLE	1000 F	104997	23638	44490	26226	17989	112343
	TONNE	1196	339	354	199	204	1096
RECIPIENTS SOUDES, SOUMIS A PRESSION	1000 F	232855	85151	47118	39508	62560	234337
	TONNE	2560	815	404	465	544	2228
GENERATEURS DE VAPEUR:							
-CHAUDIERES A TUBES D'EAU ("MONOBLOC" EXCLUS)	1000 F	1249498	512572	344107	198330	461502	1516511
	TONNE	5646	1169	861	909	699	3638
-CHAUDIERES " MONOBLOC " A TUBES D'EAU ET A TUBES DE FUMEE	1000 F	278111	74883	89060	76364	73816	314123
	TONNE	2096	277	552	436	443	1708
-AUTRES TYPES DE CHAUDIERES, Y COMPRIS CELLES DE RECUPERATION DE CHALEUR	1000 F	2517507	457354	711490	406606	627700	2203150
	TONNE	14522	2876	1982	1679	2225	8762
APPAREILS AUXILIAIRES POUR GENERATEURS DE VAPEUR	1000 F	513648	104528	125532	162968	112591	505619
	TONNE	2679	518	621	1275	803	3217
TUYAUTERIE: TUBES OUVRES, CONDUITES FORCEES	1000 F	1366062	164675	273946	215131	294500	948252
	TONNE	19357	3427	3938	4061	4360	15786
CHAUDRONNERIE SPECIALISEE POUR L'INDUSTRIE PETROLIERE ET LA PETROCHIMIE:							
-RESERVOIRS DE STOCKAGE	1000 F	848989	145534	145987	234508	231842	757871
	TONNE	21836	3683	3660	5937	4899	18179
-DIVERS	1000 F	1357100	345206	219233	270994	273941	1109374
	TONNE	16936	4010	3212	3488	3125	13835
REPARATIONS ET AUTRES TRAVAUX A FACON	1000 F	5691379	1481672	1682178	1449396	1539127	6152373
	TONNE	313039	70921	78225	64933	77804	291883
CONSTRUCTION NAVALE							
CONSTRUCTIONS MARITIMES	1000 F	7779076	99388	2477218	25429	3043264	5645299
	TONNE	240565	43344	78173	23786	91101	236404
CONSTRUCTIONS FLUVIALES	1000 F	240565	43344	78173	23786	91101	236404
	TONNE	1960796	308774	248109	142856	187102	886841
REPARATIONS MARITIMES	1000 F	1960796	308774	248109	142856	187102	886841
	TONNE	1230787	188853	224720	227679	297752	939004
REPARATIONS FLUVIALES	1000 F	1230787	188853	224720	227679	297752	939004
	TONNE	2303928	687026	1187218	842622	1482205	4199071
AUTRES REPARATIONS ET TRAVAUX A FACON	1000 F	2303928	687026	1187218	842622	1482205	4199071
	TONNE	13535152	1327385	4215438	1262372	5101424	11906619

EXPEDITIONS DE L'INDUSTRIE DES FABRICATIONS METALLIQUES
 ETABLISSEMENTS OCCUPANT 5 OUVRIERS OU PLUS(SUITE)

	UNITE	ANNEE	PREMIER	DEUXIEME	TROISIEME	QUATRIEME	ANNEE
		1980	TRIMESTRE	TRIMESTRE	TRIMESTRE	TRIMESTRE	1981
MATERIEL DE CHEMIN DE FER ET DE TRAMWAYS							
MATERIEL DE TRACTION, MATERIEL TRACTE	1000 F	3404018	809596	1016128	740901	1425820	3992445
	TONNE	13936	2851	3524	2746	8553	17674
PARTIES, PIECES ET ACCESSOIRES DE MATE- RIEL ROULANT	1000 F	2505536	704438	767429	589941	980191	3041999
	TONNE	24594	7422	8020	6716	11185	33343
MATERIEL FIXE ET ELEMENTS DE VOIES FER- REES	1000 F	110855	49694	32042	18015	22352	122103
	TONNE	966	369	306	152	201	1028
REPARATIONS ET AUTRES TRAVAUX A FACON	1000 F	183932	51282	53713	46334	61425	212754
	TONNE	6204341	1615010	1869312	1395191	2489788	7369301
	TONNE	39496	10642	11850	9614	19939	52045
AUTOMOBILE, CYCLE ET INDUSTRIES CONNEXES							
VEHICULES POUR LE TRANSPORT EN COMMUN DE PERSONNES	1000 F	2190072	843594	523337	495981	768068	2630980
	TONNE	12221	3596	2506	2259	3124	11485
	PIECE	6155	1414	1180	1155	1210	4959
VOITURES PARTICULIERES :							
-JUSQUE 1000 CC	1000 F	6282464	357108	777162	1401669	198195	2734134
	TONNE	45451	2315	4906	8616	1323	17160
	PIECE	66954	3563	7179	12850	1862	25454
-DE 1001 A 1500 CC	1000 F	69114128	14335429	14305185	10546994	15257397	54445005
	TONNE	432011	87028	87390	63201	89197	326816
	PIECE	518873	107050	106796	76921	107428	398195
-DE PLUS DE 1500 CC	1000 F	48786861	16670754	24203404	15939922	25699165	82513245
	TONNE	314212	97351	126681	83789	125952	433773
	PIECE	298554	94143	131225	82663	127709	435740
TRACTEURS ROUTIERS	1000 F	208946	110149	41514	13729	35259	200651
	TONNE	746	364	149	45	130	688
	PIECE	147	12	25	9	22	68
VEHICULES AUTOMOBILES POUR LE TRANSPORT DE MARCHANDISES :							
-JUSQUE 2 TONNES	1000 F	286279					
	TONNE	1870					
	PIECE	2931					
-DE PLUS DE 2 TONNES	1000 F	15539590	3636495	3622151	3101783	4719666	15080095
	TONNE	97982	20897	21016	18429	26690	87032
	PIECE	39657	8525	8795	8366	10206	35892
VEHICULES AUTOMOBILES A USAGES SPECIAUX	1000 F	715325	142879	130994	150451	126702	551026
	TONNE	4866	954	871	1064	924	3813
CHASSIS AVEC MOTEUR, ORGANES, PIECES DE- TACHEES ET ACCESSOIRES D'AUTOMOBILES	1000 F	22722296	6068386	5848678	5268046	6136793	23321903
	TONNE	235724	59640	58103	52807	56175	226725
CARROSSERIES DE VEHICULES AUTOMOBILES	1000 F	4496254	1280588	1166384	1111910	1863140	5422022
	TONNE	23991	5244	6417	5057	6190	22908
BENNES FIXES ET BASCULANTES	1000 F	729982	237803	211554	152079	179738	781174
	TONNE	9813	2107	2094	1518	1643	7362
ROULOTTES ET CARAVANES	1000 F	1248484	331742	400503	159191	277416	1168852
	TONNE	9630	2603	2331	1246	1997	8177

EXPEDITIONS DE L'INDUSTRIE DES FABRICATIONS METALLIQUES
 ETABLISSEMENTS OCCUPANT 5 OUVRIERS OU PLUS(SUITE)

	UNITE	ANNEE	PREMIER	DEUXIEME	TROISIEME	QUATRIEME	ANNEE
		1980	TRIMESTRE 1981	TRIMESTRE 1981	TRIMESTRE 1981	TRIMESTRE 1981	1981
REMORQUES	1000 F TONNE	250237 1922	69163 494	96509 703	26857 233	96524 670	289053 2100
SEMI-REMORQUES ET CONTAINERS	1000 F TONNE	3361430 36004	684670 7508	775478 8368	568698 6290	1007104 13628	3035950 35794
CYCLOMOTEURS ET MOTOCYCLETTES (SIDE-CARS COMPRIS), VELOCIPEDES, TRIPORTEURS ET ANALOGUES	1000 F TONNE PIECE	1903397 15615 326597	487752 4181 66884	628771 5038 107196	449864 3835 68806	319124 2740 42024	1885511 15794 284910
CADRES DE VELOCIPEDES	1000 F TONNE	49696 314	16074 83	26108 163	18204 106	11382 48	71768 400
PARTIES ET PIECES DETACHEES DE CYCLES ET MOTOCYCLES	1000 F TONNE	747789 8577	205906 2000	198114 1957	127266 1291	180884 2040	712170 7288
VOITURES D'ENFANTS: LEURS PARTIES ET PIECES DETACHEES	1000 F TONNE	92844 656	24001 155	26423 161	19348 118	17873 113	87645 547
AUTRES VEHICULES ET VOITURETTES (POUR INVALIDES, MALADES, ETC...)	1000 F TONNE	133450 589	33999 159	38654 162	41294 167	45580 195	159527 683
REPARATIONS ET AUTRES TRAVAUX A FACON	1000 F	2765896	661302	813497	759355	898517	3132671
	1000 F TONNE	181625420 1252194	46197794 296679	53834420 329016	40352641 250071	57838527 332779	198223382 1208545
MACHINES MOTRICES, MATERIEL PNEUMATIQUE, HYDRAULIQUE, FRIGORIFIQUE ET AEREAULIQUE							
MOTEURS DIESEL ET A EXPLOSION (AUTRES QUE POUR VEHICULES ET CYCLES)	1000 F TONNE	8142050 32935	1247878 5389	1899723 7543	1210414 4373	1724819 6743	6082834 24048
AUTRES MOTEURS, TURBINES ET MACHINES MO- TRICES	1000 F TONNE	1262057 8422	187582 1053	129870 640	159799 707	219646 869	696897 3269
OUTILLAGE PNEUMATIQUE, Y COMPRIS LES POMPES A AIR ET A VIDE ET LES COMPRES- SEURS DE TOUT GENRE	1000 F TONNE	9356918 33471	2583639 8656	2480743 8392	2369125 8048	2163592 8058	9597099 33154
POMPES A LIQUIDES :							
-MANUELLES	1000 F TONNE	26140 144	5735 24	6001 24	6282 39	6160 29	24178 116
-VOLUMETRIQUES	1000 F TONNE	298386 1915	71511 616	84926 609	50200 439	42917 288	249554 1952
-CENTRIFUGES	1000 F TONNE	1683261 8146	191271 1124	377831 1581	267290 1042	513525 2520	1349917 6267
-AUTRES	1000 F TONNE	140045 610	27338 119	29272 113	27083 100	42881 223	126574 555
-PARTIES ET PIECES DETACHEES	1000 F TONNE	1073051 5831	213535 1230	158269 881	199421 1049	252172 1368	823397 4528
TRANSMISSIONS OLEO-HYDRAULIQUES ET PNEU- MATIQUES	1000 F TONNE	119516 524	49948 153	43167 120	31968 96	38441 113	163524 482
MATERIEL FRIGORIFIQUE INDUSTRIEL	1000 F TONNE	1855746 11065	403216 2486	496117 3267	390893 2525	428870 2570	1719096 10848
MATERIEL FRIGORIFIQUE COMMERCIAL ET RE- FROIDISSEURS DE LAIT	1000 F TONNE	1447273 10252	329810 2680	471968 3740	343359 2517	424121 2966	1569258 11903
	1000 F TONNE	25404443 113315	5311463 23530	6177887 26910	5055834 20935	5857144 25747	22402328 97122

EXPEDITIONS DE L'INDUSTRIE DES FABRICATIONS METALLIQUES
 ETABLISSEMENTS OCCUPANT 5 OUVRIERS OU PLUS(SUITE)

	UNITE	ANNEE	PREMIER	DEUXIEME	TROISIEME	QUATRIEME	ANNEE
		1980	TRIMESTRE	TRIMESTRE	TRIMESTRE	TRIMESTRE	1981
		1980	1981	1981	1981	1981	1981
GROUPES MONOBLOCS ET INSTALLATIONS DE CONDITIONNEMENT D'AIR	1000 F TONNE	1861551 12688	462770 3440	540564 4071	430055 3231	551217 4221	1984606 14963
VENTILATEURS ET INSTALLATIONS DE VENTI- LATION INDUSTRIELLE	1000 F TONNE	921693 7661	209117 1450	228433 1622	189012 1215	237706 1678	864268 5965
GENERATEURS D'AIR CHAUD	1000 F TONNE	600469 4996	124953 1065	73460 663	82296 699	151817 1087	432526 3514
AEROTHERMES ET AUTRE MATERIEL AERAILIQUE DE CHAUFFAGE A AIR CHAUD	1000 F TONNE	208959 2145	43463 487	44818 455	41687 455	82643 786	212611 2183
APPAREILS ET INSTALLATIONS POUR LA FIL- TRATION, L'EPURATION, LE DEPOUSSIERAGE, INSTALLATIONS DE SECHAGE	1000 F TONNE	576446 3052	116164 658	171991 1146	109920 738	158204 996	556279 3538
REPARATIONS ET AUTRES TRAVAUX A FACON	1000 F TONNE	1587945 30542	399296 7100	486517 7957	439527 6338	671672 8768	1997012 30163
MACHINES-OUTILS ET INDUSTRIES CONNEXES							
MACH.-OUTILS POUR TRAVAIL DES METAUX :							
-PAR ENLEVEMENT DE COPEAUX OU PAR ABRA- SION (Y COMPRIS MACHINES-OUTILS A MAIN)	1000 F TONNE	2347166 5928	419645 1144	473145 1138	614337 1518	486533 1055	1993660 4855
-PAR DEFORMATION ET MACHINES-OUTILS SPE- CIALES	1000 F TONNE	2554274 17253	484469 3133	604450 4342	667046 4500	849256 4504	2605221 16479
MACHINES-OUTILS POUR LE TRAVAIL DU BOIS, DE L'EBONITE, OU LIEGE, DES OS	1000 F TONNE	702737 1583	160844 329	151528 299	103362 144	141398 203	557132 975
OUTILS ET ACCESSOIRES DE MACHINES- OUTILS, OUTILLAGE DIAMANTE	1000 F TONNE	5065752 11806	1273542 3055	1377461 3368	1177021 2838	1547167 3340	5375191 12601
REPARATIONS ET AUTRES TRAVAUX A FACON	1000 F TONNE	522055 36170	146939 7661	137784 9147	162359 9000	179815 9102	626897 34910
MATERIEL TEXTILE							
MACHINES ET APPAREILS POUR LA PREPARA- TION, LE CARDAGE, LA FILATURE, LE RE- TORDAGE, LE BOBINAGE, ETC...	1000 F TONNE	1230416 5466	141715 605	412524 1919	343821 1619	403659 1750	1301719 5893
MACHINES ET APPAREILS POUR LE TISSAGE, LA BONNETERIE, LA BRODERIE, LA COUTURE, ETC...	1000 F TONNE	3312461 17376	673137 3468	685550 3773	641394 3226	1110369 5323	3110450 15790
MACHINES ET APPAREILS POUR LE BLANCHI- MENT, LA TEINTURE, L'APPRET ET LE FI- NISSAGE	1000 F TONNE	149158 692	21302 79	42051 130	25258 93	30479 122	119090 424
PARTIES, PIECES DETACHEES ET ACCESSOIRES DE MACHINES TEXTILES	1000 F TONNE	2353628 6701	549070 1365	524922 1239	471299 1171	645822 1161	2191113 4936
GARNITURES DE CARDES	1000 F TONNE	276443 1515	71040 403	72556 461	63095 321	77403 373	284094 1558
MACHINES DE BLANCHISSERIE INDUSTRIELLE ET DE NETTOYAGE A SEC	1000 F TONNE	640506 4700	160014 1084	172381 1264	122765 850	201186 1389	656346 4587
REPARATIONS ET AUTRES TRAVAUX A FACON	1000 F TONNE	227683 36450	67061 7004	65331 8786	51560 7280	34002 10118	217954 33188

EXPEDITIONS DE L'INDUSTRIE DES FABRICATIONS METALLIQUES
 ETABLISSEMENTS OCCUPANT 5 OUVRIERS OU PLUS(SUITE)

	UNITE	ANNEE	PREMIER	DEUXIEME	TROISIEME	QUATRIEME	ANNEE
		1980	TRIMESTRE	TRIMESTRE	TRIMESTRE	TRIMESTRE	1981
		1980	1981	1981	1981	1981	1981
CONSTRUCTIONS MECANIQUEES DIVERSES							
REDUCTEURS, MULTIPLICATEURS ET VARIATEURS DE VITESSE	1000 F TONNE	2464081 10413	721961 2974	884443 3243	806086 2845	983020 3472	3395510 12534
AUTRES ENGRENAGES ET ORGANES DE TRANSMISSION	1000 F TONNE	1102456 9163	310850 2379	311259 2491	244049 1968	291484 2314	1157642 9152
ROBINETTERIE INDUSTRIELLE ET SPECIALE :							
- EN ACIER	1000 F TONNE	561569 1593	91069 325	132341 351	131567 307	151952 331	506929 1314
- EN FONTE	1000 F TONNE	127600 1521	22047 277	11886 105	7823 65	14776 93	56532 540
- EN METAUX NON FERREUX	1000 F TONNE	288650 710	70894 192	55781 108	30331 66	50378 97	207384 463
ROBINETTERIE DE BATIMENT	1000 F TONNE	723540 2339	208159 654	170389 577	128878 470	165591 575	673017 2276
RACCORDS ET ANALOGUES	1000 F TONNE	627549 4928	138685 1173	132030 1267	114584 983	126094 940	511393 4363
MECANIQUE GENERALE ET DECOLLETAGE	1000 F TONNE	6874376 38438	1590597 9999	1800103 9717	1522807 7355	1788399 9131	6701906 36202
MATERIEL DE LUTTE CONTRE L'INCENDIE	1000 F TONNE	1090161 8764	229146 1781	288416 2172	200315 1602	290341 2256	1008218 7811
REPARATIONS ET AUTRES TRAVAUX A FACON	1000 F	1462642	900252	867141	1188163	861614	3817170
	1000 F TONNE	15322624 77869	4283660 19754	4653789 20031	4374603 15661	4723649 19209	18035701 74655
MATERIEL DE LEVAGE, DE MANUTENTION, DE PESAGE ET DE GENIE CIVIL							
TREUILS, CABESTANS, PALANS, CRICS ET VERINS	1000 F TONNE	476253 3048	136662 807	177991 978	140318 690	121924 536	576895 3011
GRUES FIXES, PONTS ROULANTS, PONTS PORTIQUES ET SIMILAIRES	1000 F TONNE	1291064 12546	219653 2173	437803 4526	394489 3641	629377 5723	1681322 16063
GRUES MOBILES	1000 F TONNE	197479 2621	17367 294	50204 673	46016 788	21617 158	135204 1913
ASCENSEURS, ESCALIERS ROULANTS ET SIMILAIRES (SAUF MATERIEL DE CHANTIER)	1000 F TONNE	1871203 13972	426346 2279	500507 2920	456810 2918	641458 4054	2025121 12171
ENGINS DE MANUTENTION	1000 F TONNE	3049559 28418	621119 6453	720267 7372	595085 5550	670303 5783	2606774 25158
BALANCES, PONTS ET AUTRES APPAREILS ET INSTRUMENTS DE PESAGE	1000 F TONNE	525496 1455	103995 367	95535 408	92241 278	101429 325	393200 1378
MATERIEL DE GENIE CIVIL	1000 F TONNE	18048292 127868	4753634 31217	5028659 30663	4791633 27142	4714605 28285	19288531 117307
REPARATIONS ET AUTRES TRAVAUX A FACON	1000 F	2610030	853274	681347	633912	763541	2932074
	1000 F TONNE	28069376 189928	7132050 43590	7692313 47540	7150504 41007	7664254 44864	29639121 177001
EQUIPEMENTS SPECIFIQUES ET INSTALLATIONS INDUSTRIELLES COMPLETES							
- POUR INDUSTRIES EXTRACTIVES ET CONNEXES	1000 F TONNE	528234 8468	143367 2296	141887 2272	180276 2869	219201 2637	684731 10074

EXPÉDITIONS DE L'INDUSTRIE DES FABRICATIONS MÉTALLIQUES
 ÉTABLISSEMENTS OCCUPANT 5 OUVRIERS OU PLUS(SUITE)

	UNITE	ANNEE	PREMIER	DEUXIEME	TROISIEME	QUATRIEME	ANNEE
		1980	TRIMESTRE 1981	TRIMESTRE 1981	TRIMESTRE 1981	TRIMESTRE 1981	1981
- POUR INDUSTRIES ALIMENTAIRES	1000 F TONNE	1910244 16469	415712 3077	333202 3317	348028 2066	440645 3986	1587587 12446
- POUR BOULANGERIE, PATISSERIE, CHARCUTE- RIE, BOUCHERIE, DEBITS DE BOISSONS ET GRANDES CUISINES	1000 F TONNE	1337175 5185	300331 1114	313645 1204	244111 974	225867 808	1083954 4100
- POUR INDUSTRIES CHIMIQUES	1000 F TONNE	1767912 12525	421056 2624	418957 2826	448934 1957	491763 2229	1780710 9636
MATERIEL ET INSTALLATIONS POUR LE TRAITEMENT DES EAUX, DES BOUES ET DES IMMONDICES	1000 F TONNE	464388 3432	133646 1061	153529 1226	121655 798	122440 920	531270 4005
- POUR LE CONDITIONNEMENT ET L'EMBALLAGE ET LA DISTRIBUTION AUTOMATIQUE	1000 F TONNE	1786259 5080	459978 1305	573554 1498	442776 1717	472791 3008	1949099 7528
- POUR LA FABRICATION ET LE TRAVAIL DU VERRE ET DES OUVRAGES EN VERRE	1000 F TONNE	573404 1831	113880 351	96215 358	104442 134	118171 343	432708 1186
- POUR L'INDUSTRIE DU PAPIER, DU CARTON, DE L'IMPRIMERIE ET DES ARTS GRAPHIQUES	1000 F TONNE	715714 1445	240754 565	219629 562	200032 397	222227 468	882642 1992
- POUR L'INDUSTRIE DU CAOUTCHOUC ET DES MATIERES PLASTIQUES	1000 F TONNE	265161 327	79063 94	81237 107	40409 55	91330 102	292039 358
- POUR L'INDUSTRIE SIDERURGIQUE ET LA FONDERIE	1000 F TONNE	1190983 5860	257100 2007	247251 1013	422628 1276	904924 2481	1831903 6777
- POUR LES INDUSTRIES DES MINERAUX NON METALLIQUES (1)	1000 F TONNE	1457127 13616	218336 1850	364285 3403	224780 1571	303208 3642	1110609 10466
- POUR LES INDUSTRIES NON DENOMMEES AILLEURS (2)	1000 F TONNE	2048139 12149	348602 2379	440120 2900	383541 2418	429062 2863	1601325 10560
REPARATIONS ET AUTRES TRAVAUX A FACON	1000 F	1831590	401390	450310	308342	353078	1513120
	1000 F TONNE	15876330 86387	3533215 18723	3883821 20686	3469954 16232	4394707 23487	15281697 79128
TRACTEURS ET MACHINES AGRICOLES							
TRACTEURS, MATERIEL DE TRAVAIL DU SOL ET POUR SEMIS, PLANTATION, DISTRIBUTION D'ENGRAIS ET PROTECTION DES CULTURES	1000 F TONNE	10219374 86833	2506673 19745	2546645 19720	1575882 11441	1714129 13345	8343329 64251
MATERIEL DE RECOLTE ET DE BATTAGE, DE SELECTION ET DE CONDITIONNEMENT APRES RECOLTE ET DIVERS	1000 F TONNE	8560875 65379	2352321 20159	2719413 19288	1965217 13441	2303489 18137	9340440 71075
REPARATIONS ET AUTRES TRAVAUX A FACON	1000 F	343065	93448	85068	73440	88784	340740
	1000 F TONNE	19123314 152212	4952442 39904	5351126 39008	3614539 24882	4106402 31532	18024509 135326
APPAREILS DE MESURE NON ELECTRIQUES, DE LABORATOIRE ET ANALOGUES							
COMPTEURS DE GAZ, COMPTEURS D'EAU ET AUTRES APPAREILS DE MESURE	1000 F TONNE	1206015 7192	339216 1986	347049 1951	294339 1797	326637 1838	1307241 7572
MACHINES A ECRIRE, DE BUREAU, STATISTI- QUES, COMPTABLES, ETC...- AUTRES APPA- REILS DE FINE MECANIQUE, ET DIVERS	1000 F TONNE	2441298 2443	845551 724	1096899 630	663456 536	1028423 480	3634329 2370
REPARATIONS ET AUTRES TRAVAUX A FACON	1000 F	386290	82751	95498	81242	104198	363689
	1000 F TONNE	4033603 9635	1267518 2710	1539446 2581	1039037 2333	1459258 2318	5305259 9942

(1) BRIQUETERIES, INDUSTRIES CERAMIQUES, TRAVAIL DE LA PIERRE ET DU MARBRE,
CIMENTERIES, FABRICATION DE LA CHAUX ET DU PLATRE

(2) Y COMPRIS LES FOURS INDUSTRIELS A COMBUSTIBLES ET LEURS BRULEURS

EXPEDITIONS DE L'INDUSTRIE DES FABRICATIONS METALLIQUES
 ETABLISSEMENTS OCCUPANT 5 OUVRIERS OU PLUS(SUITE)

	UNITE	ANNEE	PREMIER	DEUXIEME	TROISIEME	QUATRIEME	ANNEE
		1980	TRIMESTRE 1981	TRIMESTRE 1981	TRIMESTRE 1981	TRIMESTRE 1981	1981
ARMES ET MUNITIONS							
ARMES DE CHASSE, DE TIR, A ALARME, DE GUERRE, DE DEFENSE ET SIMILAIRES, Y C. LES TRAVAUX A FACON ET LES REPARATIONS	1000 F TONNE	12641871 30342	3109918 5629	3480553 7334	3629938 6777	3997729 7492	14218138 27232
INDUSTRIE AERONAUTIQUE							
AVIONS ET AUTRES ENGINS VOLANTS, Y COM- PRIS LES TRAVAUX A FACON ET LES REPARA- TIONS	1000 F TONNE	11563889 11563889	3328726 3328726	4774631 4774631	3720178 3720178	4176701 4176701	16000236 16000236
MATERIEL ELECTRIQUE D'EQUIPEMENT							
MACHINES ELECTRIQUES ROTATIVES	1000 F TONNE	3724273 10163	801564 1523	826387 2101	876828 2553	1148179 1781	3652958 7958
TRANSFORMATEURS INDUSTRIELS	1000 F TONNE	4456091 42100	760273 11652	928574 9271	1050758 11951	1273757 14225	4013362 47099
CONVERTISSEURS STATIQUES - CONDENSATEURS INDUSTRIELS - ELECTRO-AIMANTS	1000 F TONNE	896712 2324	278923 707	289668 722	306313 733	438737 1076	1313641 3238
APPAREILLAGE ELECTRIQUE INDUSTRIEL :							
-HAUTE TENSION	1000 F TONNE	1012767 2658	267205 597	293815 606	256374 523	236188 469	1053582 2195
-BASSE TENSION (Y COMPRIS LES RELAIS)	1000 F TONNE	3737040 19205	688021 3375	889609 4164	850849 4158	1041063 4711	3469542 16408
EMSEMBLES PREFABRIQUES HAUTE ET BASSE TENSION	1000 F TONNE	1839269 6178	466162 1408	445916 1324	434195 1271	491142 1374	1837415 5377
APPAREILS DE COMMANDE , POTENTIOMETRES ET RHEOSTATS	1000 F TONNE	788463 1295	217595 318	209279 273	178753 209	196244 273	801871 1073
FOURS INDUSTRIELS ET DE LABORATOIRE	1000 F TONNE	1886787 21250	613295 5790	473670 5206	498853 4367	594886 5520	2180704 20883
MACHINES ET APPAREILS DE SOUDAGE ET DE DECOUPAGE	1000 F TONNE	310488 468	51538 89	45481 84	63965 75	90769 85	251753 333
ELECTRODES ET AUTRES PRODUITS D'APPORT	1000 F TONNE	909056 12780	179795 2109	161803 2015	151428 1593	171428 1665	664454 7382
ISOLANTS POUR L'ELECTRICITE	1000 F TONNE	436959 1202	127117 303	128269 304	122911 314	127107 317	505404 1238
FILS ET CABLES ELECTRIQUES - TUBES POUR CANALISATIONS	1000 F TONNE	13535213 158148	3110027 33676	3328617 36936	2657622 26618	3348761 33577	12445027 130807
MATERIEL D'ECLAIRAGE INDUSTRIEL ET PU- BLIC	1000 F TONNE	2304630 15006	590345 4162	660568 4587	493104 3172	590374 2783	2334391 14704
AUTRE MATERIEL ELECTRIQUE D'EQUIPEMENT	1000 F TONNE	1399345 5627	398942 1496	405578 1590	334634 1181	440854 1579	1580008 5846
REPARATIONS ET AUTRES TRAVAUX A FACON	1000 F TONNE	7209336 298404	1695933 67205	1871111 69183	1536557 58718	1809494 69435	6913095 264541

EXPEDITIONS DE L'INDUSTRIE DES FABRICATIONS METALLIQUES
 ETABLISSEMENTS OCCUPANT 5 OUVRIERS OU PLUS(SUITE)

	UNITE	ANNEE					ANNEE
		1980	PREMIER TRIMESTRE 1981	DEUXIEME TRIMESTRE 1981	TROISIEME TRIMESTRE 1981	QUATRIEME TRIMESTRE 1981	
TELECOMMUNICATIONS, ELECTRONIQUE PROFESSIONNELLE, AUTOMATION							
APPAREILS ET INSTALLATIONS DE TELECOMMUNICATIONS POUR LA TELEPHONIE ET LA TELEGRAPHIE	1000 F / TONNE	23933333 / 9418	5377800 / 1914	6254191 / 2537	5284606 / 1783	6766223 / 2977	23682820 / 9211
APPAREILS ET INSTALLATIONS D'EMISSION ET DE TRANSMISSION POUR TELECOMMUNICATIONS	1000 F / TONNE	1842993 / 299	361027 / 59	470741 / 65	416103 / 69	628067 / 80	1875938 / 273
APPAREILS ELECTRIQUES DE SIGNALISATION ACOUSTIQUE ET VISUELLE	1000 F / TONNE	1273829 / 3046	387665 / 1522	394858 / 3538	323198 / 1681	445130 / 2710	1550851 / 9451
INFORMATIQUE ET CONTROLE INDUSTRIEL	1000 F / TONNE	3485660 / 962	957981 / 201	1158835 / 496	1044359 / 573	1543557 / 1411	4704732 / 2681
APPAREILS D'ELECTRICITE MEDICALE ET AUTRES APPAREILS A RADIATIONS	1000 F / TONNE	2920488 / 2018	742597 / 465	670007 / 348	634987 / 355	667135 / 284	2714726 / 1452
COMPOSANTS ACTIFS ET PASSIFS	1000 F / TONNE	5032333 / 11	986936 / 3	972686	802195	976328	3738145 / 3
ELECTRONIQUE PROFESSIONNELLE	1000 F / TONNE	2403373 / 542	532431 / 94	769159 / 175	524103 / 265	1148055 / 153	2973748 / 687
REPARATIONS ET AUTRES TRAVAUX A FACON	1000 F / TONNE	4412109 / 16296	963699 / 4258	1427019 / 7159	1334523 / 4726	1259346 / 7615	4984587 / 23758
MATERIEL ELECTRIQUE DE CONSUMMATION ELECTRONIQUE POUR LE GRAND PUBLIC							
PETIT MATERIEL D'INSTALLATION	1000 F / TONNE	2468773 / 29758	636897 / 7574	615406 / 7104	493531 / 5757	551366 / 7030	2297200 / 27465
APPAREILS ELECTRODOMESTIQUES - APPAREILS TOURNANTS	1000 F / TONNE	400994 / 1410	94327 / 296	85767 / 216	69243 / 198	91951 / 261	341288 / 971
MACHINES A LAVER, A USAGE DOMESTIQUE	1000 F / TONNE	587771 / 2033	128780 / 539	127147 / 537	126490 / 480	232407 / 684	614824 / 2240
APPAREILS ELECTROTHERMIQUES DOMESTIQUES	1000 F / TONNE	179043 / 1945168	48649 / 417564	46845 / 487277	57142 / 414413	112949 / 705231	265585 / 2024485
RECEPTEURS DE TELEVISION (PORTATIFS, DOMESTIQUES "NOIR ET BLANC" ET "COULEUR")	1000 F / TONNE	10004872 / 25673	2633789 / 5517	2019660 / 4429	2076803 / 4641	2385122 / 5294	9115374 / 19881
RECEPTEURS DE RADIO DE TOUS GENRES, ELECTROPHONES, ENREGISTREURS, PICK-UP ET TOURNE DISQUES(1)	1000 F / TONNE	745902 / 2245684	208849 / 342679	167008 / 364584	172020 / 292264	199069 / 357166	746946 / 1356693
ARTICLES DE LUSTRIERIE, LEURS PARTIES ET PIECES	1000 F / TONNE	2109774 / 10843	572716 / 2597	474001 / 2078	431022 / 1689	500753 / 2102	1978472 / 8466
AUTRES ARTICLES D'ECLAIRAGE INTERIEUR	1000 F / TONNE	4353615 / 7603	950041 / 1416	996301 / 1483	851536 / 1222	1156020 / 1783	3953898 / 5904
PILES ET ACCUMULATEURS	1000 F / TONNE	5177589 / 49279	1300652 / 11537	1532143 / 13790	1232513 / 10997	1603289 / 15872	5668597 / 52196
AUTRE MATERIEL N.D.A.	1000 F / TONNE	824555 / 398	328619 / 89	217828 / 488	138456 / 31	160937 / 77	845840 / 685
REPARATIONS ET AUTRES TRAVAUX A FACON	1000 F / TONNE	598019 / 167573	154250 / 37458	152263 / 37264	114388 / 31301	148370 / 42293	569271 / 148316
TOTAL GENERAL	1000 F / TONNE	36978736 / 6350857	9349820 / 1468946	8910818 / 1643448	8045536 / 1322388	10189297 / 1588300	36495491 / 6023082

(1) LES ELECTROPHONES, ENREGISTREURS, PICK-UP ET TOURNE-DISQUES NE SONT PAS REPRIS DANS LE NOMBRE DE PIECES

PRODUCTION NETTE D'ELECTRICITE (MILLIONS DE KWH) (1)

	PAR CATEGORIE DE PRODUCTEURS		D'APRES LA NATURE DE COMBUSTIBLES						TOTALS			
	EN VUE DE LA DISTRIBUTION PUBLIQUE	AUTO-PRODUCEURS	CENTRALES THERMIQUES	COMBUSTIBLES	COMBUSTIBLES LIQUIDES	GAZ	HYDRAULIQUES	CENTRALES NUCLEAIRES	IMPORTATIONS	EXPORTATIONS	PAR LES RESEAUX PLUS LES PERTES	
	PUBL.	PRIV.										
1978	124	3595	311	860	1361	785.3	41	989.3	4030	440.2	671.7	3738.0
1979	145	3680	312	993	1251	857.4	48	901.2	4137	561.4	663.7	4035.0
1980	146	3811	294	1018	1432	717.2	74	964.6	4251	523.7	743.3	4032.0
1981	116	3628	271	1140	1101	647.6	89	1018.3	4015	475.3	438.7	4051.6
1981												
MARS	174	3684	302	1223	1238	1069.9	92	529.1	4160	583.9	419.1	4325.0
AVR.	118	3314	260	1230	968	759.5	72	646.8	3692	603.2	353.1	3942.0
MAI	95	3447	264	1077	877	634.6	83	1116.5	3805	512.6	521.6	3796.4
JUIN	94	3355	243	970	875	557.0	92	1180.5	3693	493.7	379.6	3807.2
JUIL	50	2974	231	1008	521	399.0	97	1213.1	3255	312.4	296.9	3270.7
AOUT	40	3081	219	1000	702	382.0	80	1161.0	3340	484.3	292.4	3531.5
SEPT	89	3509	238	1116	1216	518.6	64	901.1	3836	427.4	378.5	3884.8
OCT.	114	3777	297	1135	1487	494.4	89	965.6	4188	579.0	390.5	4376.1
NOV.	129	4074	315	1165	1560	480.8	100	1193.9	4517	375.5	549.7	4394.0
DEC.	136	4254	309	1337	1513	484.3	106	1243.1	4699	470.1	483.5	4686.5
1982												
*JANV	143	4248	258	1362	1458	470.7	95	1244.5	4649	489.5	468.1	4670.5
*FEVR	127	3501	233	1378	1189	462.5	76	737.4	3861	546.3	309.1	4098.1
MARS	145	3697	233	1563	1543	396.6	91	468.5	4075	663.5	438.8	4299.8
AVR.	110	3630	239	1463	1062	416.4	75	947.8	3979	348.6	278.3	4049.2

DISTRIBUTION D'EAU

	VOLUME D'EAU CAPTE	VOLUME D'EAU CEDE PAR DES TIERS	TOTAL	VOLUME D'EAU CEDE A D'AUTRES SOCIETES ET PERTES	VOLUME DISPONIBLE POUR LA DISTRIBUTION
	(1.000 M3)	(1.000 M3)	(1.000 M3)	(1.000 M3)	(1.000 M3)
1978	47400	10244	57644	14494	43151
1979	48230	10581	58810	15121	43689
1980	49228	10544	59772	15356	44417
1981	49361	10427	59788	15497	44291
1981					
MARS	51432	10454	61885	16035	45850
AVR.	48691	10532	59223	15174	44048
MAI	52282	10704	62985	16217	46768
JUIN	48632	10245	58877	15029	43847
JUIL	46499	9805	56304	14595	41709
AOUT	48200	10536	58736	15173	43564
SEPT	51607	10865	62472	16128	46344
OCT.	50874	10163	61037	15529	45507
NOV.	48293	10156	58449	14996	43453
DEC.	51383	11195	62579	17969	44610
1982					
*JANV	52214	11236	63450	16174	47276
*FEVR	47725	9337	57062	14126	42936
MARS	53436	10955	64391	16416	47975

(1) SOURCE: ADMINISTRATION DE L'ENERGIE, FEDERATION PROFESSIONNELLE DES PRODUCTEURS ET DISTRIBUTEURS D'ELECTRICITE DE BELGIQUE

III. EMPLOI

A. PERSONNEL RECENSE DANS LES ETABLISSEMENTS ASSUJETTIS A UNE STATISTIQUE
MENSUELLE D'ACTIVITE INDUSTRIELLE

	UNITE	NOVEMBRE	DECEMBRE	MOYENNE	JANVIER	FEVRIER	MARS
		(1)	1981	1981	1981	1982	1982
INDUSTRIES EXTRACTIVES							
	EMPL.	722	719	713	719	716	714
MINES DE HOUILLE : PRESENTS (2)	OUVR.	16176	15251	15004	16242	16204	16480
	100 H.	3285	2893	3042	3218	3067	3470
MINES DE HOUILLE : INSCRITS (3)							
	EMPL.						
-A) BELGES	OUVR.	11975	11989		11904	11942	12006
	100 H.						
	EMPL.						
-B) ETRANGERS	OUVR.	8246	8194		8154	8112	8087
	100 H.						
CARRIERES	EMPL.	596	606	614	603	600	611
	OUVR.	2911	2963	2977	2915	2912	2951
	100 H.	3571	2937	3632	2425	3194	4140
CHAUX, CALCAIRE ET DERIVES	EMPL.	724	723	737	781	711	712
	OUVR.	2818	2825	2861	2629	2704	2749
	100 H.	3659	3428	3794	3339	3519	3980
INDUSTRIES ALIMENTAIRES							
	EMPL.	140	143	146	150	136	
CONFITURE	OUVR.	452	467	455	468	343	
	100 H.	627	492	627	596	480	
	EMPL.	701	694	705	691	691	691
MARGARINE	OUVR.	533	529	564	520	524	515
	100 H.	871	725	782	713	705	805
	EMPL.	496	495	499	509	509	509
HUILES VEGETALES ET ANIMALES	OUVR.	793	792	804	836	839	832
	100 H.	1092	1007	1063	1145	1113	1342
	EMPL.	1412	1444	1434	1394	1400	
ALIMENTS COMPOSES POUR ANIMAUX	OUVR.	3113	3104	3189	3110	3100	
	100 H.	4325	4857	4629	4611	4490	
	EMPL.	5217	5207	5353	5108	5220	5261
AUTRES INDUSTRIES ALIMENTAIRES (4)	OUVR.	18058	17668	17723	16839	17159	17100
	100 H.	23732	22651	23391	23387	22519	25376
	EMPL.	1507	1462	1499	1490	1493	1486
INDUSTRIE DU TABAC	OUVR.	4777	4481	4791	4679	4660	4653
	100 H.	5663	4957	5706	5689	5439	6149

(1) LES UNITES PORTENT RESPECTIVEMENT SUR LE NOMBRE D'EMPLOYES ET D'OUVRIERS INSCRITS SUR L'ETAT DE PAIEMENT COMPRENANT LE 15 DU MOIS AINSI QUE SUR LE NOMBRE D'HEURES-OUVRIERS (X100)

(2) IL S'AGIT DU NOMBRE DE PRESENCES PAR JOUR OUVRE ET DU NOMBRE DE POSTES EFFECTUES

(3) OUVRIERS INSCRITS A LA FIN DE L'ANNEE OU DU MOIS

(4) A L'EXCLUSION, EN PARTICULIER, DE L'ABATTAGE DU BETAIL, DES LAITERIES, BEURRERIES, FROMAGERIES, DE LA MEUNERIE, DES BOULANGERIES ET PATISSERIES, DES FABRIQUES DE SUCRE. LE PERSONNEL OCCUPE DANS CES ACTIVITES EST REPRIS AU TABLEAU B CI-APRES

III. EMPLOI

A. PERSONNEL RECENSE DANS LES ETABLISSEMENTS ASSUJETTIS A UNE STATISTIQUE
MENSUELLE D'ACTIVITE INDUSTRIELLE

	UNITE (1)	NOVEMBRE	DECEMBRE	MOYENNE	JANVIER	FEVRIER	MARS
		1981	1981	1981	1982	1982	1982
		MENSUELLE					
INDUSTRIE TEXTILE							
1. FILATURE:							
- COTON: COTON FIN (5)	EMPL.	363	356	340	354	357	351
	OUVR.	2986	2985	2951	2934	2906	2948
	100 H.	1234	1712	1323	1349	1360	1617
- CARDES FILEUSES (5)	EMPL.						
	OUVR.						
	100 H.						
- COCONS (5)	EMPL.						
	OUVR.	18	29	32	29		
	100 H.	2	1	2	2		
INDUSTRIE TEXTILE							
1. FILATURE:							
- LAINE CARDEE	EMPL.	257	260	256	263	263	258
	OUVR.	2079	2057	2048	2074	2074	2072
	100 H.	4264	2441	2826	2848	2688	3058
- LAINE PEIGNEE	EMPL.	643	648	681	646	646	648
	OUVR.	4439	4327	4522	4217	4320	4320
	100 H.	4812	4123	4978	6387	4780	5175
- LIN ET CHANVRE (2)	EMPL.	69	68	70	72	72	70
	OUVR.	974	991	969	1040	1048	1066
	100 H.	53	50	46656	59	63	68
- JUTE	EMPL.	73	74	73	74	74	73
	OUVR.	673	656	717	648	636	628
	100 H.	787	715	897	774	851	880
- FILATURE ET CORDERIE DE FIBRES DURES	EMPL.	59	60	62	60	60	62
	OUVR.	464	474	520	461	463	473
	100 H.	561	603	631	546	566	684
2. TISSAGE	EMPL.	4078	4050	4118	3962	3962	3955
	OUVR.	20298	20068	20807	19991	20030	19915
	100 H.	26202	25928	25475	25828	25898	28797
3. BONNETERIE	EMPL.	837	829	4118	822	821	815
	OUVR.	7672	7677	20807	7551	7534	7537
	100 H.	8574	7574	25475	8847	8840	10330
4. AUTRES INDUSTRIES:							
- LAVAGE ET CARBONISAGE DE LA LAINE	EMPL.	33	34	36	32	34	34
	OUVR.	281	279	306	264	273	271
	100 H.	348	335	358	361	346	341
- PEIGNAGE DE LA LAINE	EMPL.	93	92	84	90	91	89
	OUVR.	516	526	523	521	521	521
	100 H.	652	621	658	688	642	733
- FILETERIES (4)	EMPL.	131	130	128	119	119	119
	OUVR.	396	397	367	392	388	388
	100 H.	563	488	507	565	527	599

(1) CF NOTE (1) PAGE PRECEDENTE

(2) CF NOTE (5) PAGE PRECEDENTE

(4) LES CHIFFRES DU MOIS D'AOUT COUVRENT EGALEMENT LE MOIS DE JUILLET

(5) IL S'AGIT POUR CES BRANCHES DE CENTAINES DE MILLIERS DE BROCHES-HEURES POUR LES FILATURES DE COTON FIN ET LES CARDES FILEUSES.

LES CHIFFRES DU MOIS D'AOUT COUVRENT EGALEMENT LE MOIS DE JUILLET.

III. EMPLOI

A. PERSONNEL RECENSE DANS LES ETABLISSEMENTS ASSUJETTIS A UNE STATISTIQUE
MENSUELLE D'ACTIVITE INDUSTRIELLE (SUITE)

	UNITE (1)	NOVEMBRE	DECEMBRE	MOYENNE	JANVIER	FEVRIER	MARS
		1981	1981	1981	1982	1982	1982
		MENSUELLE					
4. AUTRES INDUSTRIES:							
- QUATE	EMPL.	56	55	54	54	54	
	OUVR.	236	236	236	217	234	
	100 H.	317	276	327	325	324	
- FEUTRE	EMPL.	76	76	77	76	75	73
	OUVR.	285	286	287	276	277	275
	100 H.	344	323	343	332	323	384
- RUBANERIE	EMPL.	178	178	181	181	179	181
	OUVR.	959	934	958	951	959	979
	100 H.	1176	1032	1124	1217	1225	1422
CHAUSSURES, VETEMENT ET CONFECTION							
CHAUSSURES	EMPL.	191	190	196	186	187	165
	OUVR.	1763	1755	1798	1743	1721	1706
	100 H.	1769	1782	1893	2003	2137	2376
PANTOUFLES	EMPL.	28	28	29	27	27	27
	OUVR.	308	295	312	299	300	300
	100 H.	330	330	375	329	317	384
GANTERIES MAROQUINERIES ET ARTICLES EN CUIR N.D.A.	EMPL.	188	188	188	174	172	172
	OUVR.	938	915	930	893	896	909
	100 H.	1076	1038	1052	974	1087	1275
VETEMENT ET CONFECTION (3)	EMPL.	3850	3747	3982	3707	3705	3709
	OUVR.	30760	30079	31551	29952	30016	30185
	100 H.	33482	30380	35806	35502	36962	42768
BOIS, PAPIER							
SCIAGE, ETC...	EMPL.	404	397	412	397	400	399
	OUVR.	2183	2164	2261	2096	2101	2081
	100 H.	2719	2086	2720	1934	2413	2987
BOIS ET INDUSTRIES CONNEXES (2)	EMPL.	3871	3839	3920	3788	3797	
	OUVR.	25315	25147	25652	24859	24764	
	100 H.	31965	29562	32468	31363	31962	
MEUBLES	EMPL.	1882	1864	1899	1849	1850	
	OUVR.	12744	12650	12895	12606	12558	
	100 H.	16183	14990	16491	16432	16441	
SIEGES	EMPL.	637	627	632	620	625	
	OUVR.	4380	4333	4373	4271	4306	
	100 H.	5368	5160	5293	5342	5402	
MENUISERIE	EMPL.	509	505	528	498	495	
	OUVR.	3333	3319	3468	3262	3189	
	100 H.	3998	3560	4194	3257	3619	
BOISSELLERIE	EMPL.	180	181	179	179	178	
	OUVR.	1013	1013	1024	998	972	
	100 H.	1239	1098	1257	1241	1241	
CAISSERIE ET TONNELLERIE	EMPL.	120	122	129	119	120	
	OUVR.	680	664	684	601	614	
	100 H.	905	775	836	698	741	
CONTREPLAQUES, PANNEAUX BLOCS OU PAN- NEAUX LAMELLES, PANNEAUX COMPRIMES	EMPL.	357	353	366	345	348	
	OUVR.	2210	2199	2229	2190	2195	
	100 H.	3089	2764	3089	3117	3193	

(1) CF NOTE (1) PAGE PRECEDENTE

(3) PERSONNEL DES ETABLISSEMENTS OCCUPANT 5 OUVRIERS OU PLUS
VOIR EGALEMENT TABLEAU B.

III. EMPLOI

A. PERSONNEL RECENSE DANS LES ETABLISSEMENTS ASSUJETTIS A UNE STATISTIQUE
MENSUELLE D'ACTIVITE INDUSTRIELLE (SUITE)

	UNITE (1)	NOVEMBRE	DECEMBRE	MOYENNE	JANVIER	FEVRIER	MARS
		MENSUELLE					
		1981	1981	1981	1982	1982	1982
AUTRES ACTIVITES	EMPL.	186	187	185	178	181	
	OUVR.	955	969	981	931	930	
	100 H.	1284	1216	1309	1276	1319	
PAPIER (PRODUCTION)	EMPL.	1646	1644	1662	1646	1648	1602
	OUVR.	5416	5398	5509	5360	5366	5282
	100 H.	7662	7483	7816	8013	7520	8375
PAPIER (TRANSFORMATION)	EMPL.	2404	2402	2446	2401	2391	2342
	OUVR.	8213	8136	8354	8074	8053	7957
	100 H.	10393	9923	10720	10619	10401	11500
TANNERIE	EMPL.	109	108	111	108	108	107
	OUVR.	727	724	732	724	715	732
	100 H.	1025	1032	976	997	942	1176
CAOUTCHOUC	EMPL.	1700	1700	1693	1672	1656	1649
	OUVR.	4350	4330	4413	4219	4236	4204
	100 H.	5732	4984	5746	5821	5108	6256
INDUSTRIES CHIMIQUES	EMPL.						
	OUVR.						
	100 H.						
SAVON	EMPL.	2543	2537	2498	2539	2544	
	OUVR.	2709	2703	2668	2705	2717	
	100 H.	3686	3552	3684	3657	3695	
AUTRES INDUSTRIES CHIMIQUES (3)	EMPL.	16345	16278	16400	16688	16325	
	OUVR.	25037	24794	25234	24472	23652	
	100 H.	32670	32113	33554	34396	31117	
INDUSTRIES DES DERIVES DU PETROLE ET DU CHARBON	EMPL.						
	OUVR.						
	100 H.						
RAFFINERIES DE PETROLE	EMPL.	1308	1306	1297	1301	1305	1294
	OUVR.	1540	1527	1556	1516	1508	1503
	100 H.	2041	2001	2093	2231	1966	2215
AGGLOMERES DE HOUILLE	EMPL.	3	3	3	3	3	3
	OUVR.	13	13	13	11	10	11
	100 H.	21	25	20	21	19	18
COKERIES	EMPL.	291	316	293	325	314	317
	OUVR.	2525	2679	2543	2677	2682	2678
	100 H.	3403	3711	3440	3837	3454	3509
INDUSTRIE METALLURGIQUE	EMPL.						
	OUVR.						
	100 H.						
SIDERURGIE EXCEPTE LES USINES PRODUISANT UNIQUEMENT DES ACIERS DE MOULAGE	EMPL.	8189	8215	8130	8337	8351	8332
	OUVR.	34070	33866	34449	34054	33932	33995
	100 H.	45524	40986	45228	46467	38902	26211
SIDERURGIE USINES PRODUISANT UNIQUEMENT DES ACIERS DE MOULAGE	EMPL.	273	273	279	264	265	264
	OUVR.	1062	1049	1091	1038	1039	1047
	100 H.	1311	1340	1379	1285	1347	1514
METAUX NON FERREUX ET LEURS ALLIAGES	EMPL.	3730	3762	3760	3645	3632	3629
	OUVR.	10828	10836	11125	10417	10346	10357
	100 H.	12634	13388	13779	13804	13306	14968
FONDERIES DE METAUX NON FERREUX	EMPL.	231	232	240	215	213	
	OUVR.	1036	1027	1100	1015	1017	
	100 H.	1275	1145	1318	1285	1338	
FABRICATIONS METALLIQUES (2)	EMPL.	69684	69367	70803	69354	60303	
	OUVR.	204265	203421	208788	201314	201162	
	100 H.	258005	245522	258360	266111	261882	

(1) CF NOTE (1) PAGE PRECEDENTE

(2) PERSONNEL DES ETABLISSEMENTS OCCUPANT 5 OUVRIERS OU PLUS.

(3) CF NOTE 3 PAGE PRECEDENTE; Y COMPRIS L'INDUSTRIE DE L'AZOTE

III. EMPLOI

A. PERSONNEL RECENSE DANS LES ETABLISSEMENTS ASSUJETTIS A UNE STATISTIQUE
MENSUELLE D'ACTIVITE INDUSTRIELLE (SUITE)

	UNITE (1)	NOVEMBRE	DECEMBRE	MOYENNE	JANVIER	FEVRIER	MARS
		1981	1981	1981	1982	1982	1982
INDUSTRIE METALLURGIQUE							
	EMPL.	715	723	712	762	763	
ACIERIES DE MOULAGE	OUVR.	2111	2085	2126	2055	2081	
	100 H.	2776	2780	2906	2844	2735	
	EMPL.	439	437	442	416	421	
FONDERIES DE FER	OUVR.	2395	2374	2400	2324	2333	
	100 H.	3136	2887	3015	3039	2849	
	EMPL.	2138	2148	2183	2139	2132	
TREFILERIE, ETIRAGE, LAMINAGE A FROID, ETC...	OUVR.	9759	9794	9931	9691	9655	
	100 H.	11777	12588	12403	12157	11835	
	EMPL.	1003	969	962	1005	1019	
FORGE, ESTAMPE, GROS EMBOUTISSAGE ET INDUSTRIES CONNEXES	OUVR.	3794	3700	3802	3696	3726	
	100 H.	4480	4201	4390	4533	4354	
	EMPL.	2107	2121	2284	2146	2130	
TRAVAIL DE LA TOLE ET FABRICATION METAL- LIQUES DIVERSES	OUVR.	10815	10628	11350	10685	10724	
	100 H.	13438	13041	14442	13798	13690	
	EMPL.	3759	3657	3767	3635	3605	
ACCESSOIRES METALLIQUES DU BATIMENT	OUVR.	13038	12738	13510	12520	12467	
	100 H.	16100	15864	16287	15716	15120	
	EMPL.	3185	3180	3157	3240	3257	
PONTS, CHARPENTES, CHAUDRONNERIES ET CHAUDIERES	OUVR.	10099	10155	10129	10029	10208	
	100 H.	12695	12070	12910	12480	12701	
	EMPL.	1974	1952	2025	2032	2032	
CONSTRUCTION NAVALE	OUVR.	7652	8021	7901	7724	7565	
	100 H.	9066	8425	8431	10308	9913	
	EMPL.	706	705	709	726	721	
MATERIEL DE CHEMIN DE FER ET TRAMWAYS	OUVR.	2478	2382	2365	2495	2475	
	100 H.	3383	3232	3127	3556	3321	
	EMPL.	8096	8061	8284	8078	8079	
AUTOMOBILE, CYCLE ET INDUSTRIES CONNEXES	OUVR.	44767	44672	45581	44641	44565	
	100 H.	57621	53943	56460	64616	62815	
	EMPL.	3714	3710	3681	3707	3760	
MACHINES MOTRICES, PNEUMATIQUES ET HY- DRAULIQUES	OUVR.	6696	6706	6630	6664	6909	
	100 H.	8867	8608	8674	8935	8924	
	EMPL.	1793	1781	1824	1783	1780	
MACHINES-OUTILS ET INDUSTRIES CONNEXES	OUVR.	4599	4566	4637	4540	4474	
	100 H.	5861	5438	5943	6079	5224	
	EMPL.	1026	1018	1048	1006	997	
MACHINES TEXTILES ET ACCESSOIRES	OUVR.	3288	3284	3358	3185	3160	
	100 H.	4463	4277	4214	4403	4066	
	EMPL.	2706	2736	2759	2636	2603	
CONSTRUCTIONS MECANIQUES DIVERSES	OUVR.	8077	7912	8325	7867	7823	
	100 H.	10125	10038	10756	10466	9941	
	EMPL.	3348	3323	3433	3319	3365	
APPAREILS DE LEVAGE, MANUTENTION ET PES- AGE	OUVR.	8004	7924	8139	7988	8174	
	100 H.	10592	10408	10628	10874	10085	
	EMPL.	4260	4277	4389	4244	4207	
APPAREILS ET INSTALLATIONS POUR DIVERSES INDUSTRIES	OUVR.	10675	10766	11099	10621	10541	
	100 H.	13605	12740	14211	13882	13734	
	EMPL.	23544	23393	23868	23283	23261	
CONSTRUCTION ELECTRIQUE	OUVR.	44298	43982	45408	42942	42812	
	100 H.	55913	51885	55272	53923	57575	
	EMPL.	738	738	782	739	713	
APPAREILS DE MESURE, DE LABORATOIRE, ETC	OUVR.	1487	1499	1614	1490	1370	
...	100 H.	1826	1673	1970	1996	1810	

(1) CF NOTE (1) PAGE PRECEDENTE

III. EMPLOI

A. PERSONNEL RECENSE DANS LES ETABLISSEMENTS ASSUJETTIS A UNE STATISTIQUE
MENSUELLE D'ACTIVITE INDUSTRIELLE (SUITE)

	UNITE (1)	NOVEMBRE	DECEMBRE	MOYENNE	JANVIER	FEVRIER	MARS
		1981	1981	1981	1982	1982	1982
		MENSUELLE					
INDUSTRIE METALLURGIQUE							
	EMPL.	2156	2154	2223	2135	2131	
ARMES ET MUNITIONS	OUVR.	5935	5940	6112	5897	5853	
	100 H.	6940	6364	6927	6984	6064	
	EMPL.	2277	2283	2273	2323	2327	
INDUSTRIE AERONAUTIQUE	OUVR.	4298	4295	4372	4260	4247	
	100 H.	5342	5142	5392	5521	5124	
INDUSTRIES DES PRODUITS MINERAUX NON METALLIQUES							
	EMPL.	307	303	314	266	243	245
TERRE CUITE	OUVR.	2377	2136	2477	1900	1839	1967
	100 H.	2460	1440	2476	752	1040	1963
	EMPL.	3584	3557	3627	3481	3467	3444
VERRE	OUVR.	12002	11972	12329	11977	11945	11619
	100 H.	15700	14993	15913	15474	14921	16749
	EMPL.	827	824	841	820	788	813
CIMENT 417 844	OUVR.	2217	2223	2234	2208	2173	2168
	100 H.	2785	2546	2794	2717	2614	2951
	EMPL.	732	701	773	720	718	669
CERAMIQUE	OUVR.	3449	3445	3560	3354	3358	3138
	100 H.	4403	3805	5356	4247	4302	4248
TRANSFORMATION DES MATIERES PLASTIQUES (2)	EMPL.	4131	4127	4174	4089	4080	
	OUVR.	12793	12825	12985	12638	12783	
	100 H.	16414	16011	16884	16834	16866	
CONSTRUCTION (3)							
-TRAVAUX PUBLICS:							
	EMPL.						
- GROS-OEUVRE	OUVR.						
	100 H.						
	EMPL.						
- PARACHEVEMENT	OUVR.						
	100 H.						
-TRAVAUX PRIVES:							
	EMPL.						
- GROS-OEUVRE	OUVR.						
	100 H.						
	EMPL.						
- PARACHEVEMENT	OUVR.						
	100 H.						
	EMPL.	14894	14650	15404	14616		
-TOTAL:	OUVR.	99327	97536	105591	94671		
	100 H.	111872	67152	116677	54710		
	EMPL.	15984	15962	16077	15912	15905	15911
ELECTRICITE (4)	OUVR.	2076	2061	2139	2084	2085	2080
	100 H.	2875	2674	2897	2716	2699	2811
	EMPL.	5280	5254	5277	5268		
DISTRIBUTION DE GAZ (5)	OUVR.						
	100 H.						
	EMPL.	2928	2913	2928	2909	2912	2912
DISTRIBUTION DE L'EAU	OUVR.	4402	4412	4463	4399	4398	4375
	100 H.	6384	6380	6611	6495	6551	6848

(1) CF NOTE (1) PAGE PRECEDENTE

(2) PERSONNEL DES ETABLISSEMENTS OCCUPANT 5 OUVRIERS OU PLUS

(3) ENTREPRISES OCCUPANT 20 OUVRIERS OU PLUS EN CE QUI CONCERNE LE GROS-OEUVRE (GENIE CIVIL, TRAVAUX ROUTIERS ET TRAVAUX DE BATIMENT) ET 10 OUVRIERS OU PLUS POUR LE PARACHEVEMENT

(4) NON COMPRIS LE PERSONNEL DES AUTOPRODUCTEURS INDUSTRIELS

(5) Y COMPRIS LE PERSONNEL DES USINES A GAZ ET DES CENTRALES GAZIERES

B. PERSONNEL RECENSE DANS LES ETABLISSEMENTS INDUSTRIELS OCCUPANT 10 OUVRIERS OU PLUS (1)

	UNITE (1)	NOVEMBRE 1981	DECEMBRE 1981	MOYENNE MENSUELLE 1981	JANVIER 1982	FEVRIER 1982	MARS 1982
INDUSTRIES MANUFACTURIERES							
1. INDUSTRIES ALIMENTAIRES (2)	EMPL. OUVR. 100 H.	5933 17840 25282	6050 17911 26630	6044 17562 24924	6252 17407 23976	5985 17245 22897	6045 17273 26023
2. FABRICATION DES BOISSONS	EMPL. OUVR. 100 H.	4548 10227 12867	4521 10138 13968	4638 10642 14555	4823 10132 13254	4475 9876 12720	4484 10027 14509
3. FABRICATION DE FILS ET FIBRES ARTIF. ET SYNTH., PREPARATION DE MAT. TEXTILES (AUTRES QUE LA LAINE) ET DIVERS	EMPL. OUVR. 100 H.	1040 6050 7515	1041 6057 7341	1435 7533 9270	1370 7317 9727	1369 7201 10185	1343 7187 10528
4. CONFECT. (FABRICATION DE SACS, DE MATELAS, REPARATIONS, ETC...)	EMPL. OUVR. 100 H.	198 737 822	207 767 785	218 770 866	229 774 900	221 743 882	227 739 997
5. PREPARATION DU BOIS	EMPL. OUVR. 100 H.	12 150 208	12 151 190	12 162 207	12 145 151	12 139 151	12 134 204
6. IMPRIMERIE, RELIURE PHOTOGRAPHIE ET INDUSTRIES CONNEXES	EMPL. OUVR. 100 H.	6837 15224 20752	105 498 634	6899 15418 20720	6773 14831 20656	6793 14974 19856	6780 15355 22642
7. INDUSTRIES DES CUIRS ET PEAUX (A L' EXCLUSION DU TANNAGE), PREPARATION DES PELLETERIES ET CONFECT. DE FOURRURES	EMPL. OUVR. 100 H.	110 501 635	105 498 634	106 511 654	82 472 574	81 473 588	80 469 655
8. INDUSTRIES CHIMIQUES (3)	EMPL. OUVR. 100 H.	7601 6328 8356	7605 6300 8199	7345 6468 8606	7549 6322 8825	7725 6323 8624	7610 6417 9647
9. INDUSTRIES DES MINERAUX NON METAL. A L'EXCLUS. DES BRIQUETERIES, TUILERIES, VERRERIES ET DE L'INDUS. DE LA CERAMI.	EMPL. OUVR. 100 H.	2283 10946 12475	2271 10780 9171	2389 11554 12982	2219 10527 8287	2213 10498 10720	2199 10505 13152
10. INDUSTRIES DE L'HORLOGERIE, DE LA BIJOUTERIE, DES INSTRUMENTS SCIENTIFI- QUES	EMPL. OUVR. 100 H.	163 411 485	162 411 492	161 418 483	161 404 427	158 404 422	158 402 523
11. INDUSTRIES DU DIAMANT	EMPL. OUVR. 100 H.	330 4896 4408	331 4750 3692	342 4686 4268	328 4732 4156	325 4672 4423	330 4642 4498
12. IND. MANUF. DIVERSES (Y.C. LES IND. DE LA DEMOLITION (SAUF DE BATIMENTS) ET DU TRIAGE DE MATIERES DE RECUPERATION	EMPL. OUVR. 100 H.	2642 7755 11428	2640 7660 9327	2694 7899 10296	2603 7424 9218	2568 7458 9220	2644 7487 10208

(1) CF NOTE (1) PAGE PRECEDENTE

LE PRESENT TABLEAU NE CONCERNE QUE LES ETABLISSEMENTS INDUSTRIELS POUR LESQUELS IL N'EXISTE PAS DE STATISTIQUE MENSUELLE D'ACTIVITE. PAR SUITE D'UNE MODIFICATION DU NOMBRE DE DECLARANTS, LES RESULTATS NE SONT PAS COMPARABLES D'UNE ANNEE A L'AUTRE

(2) LES CHIFFRES CONCERNENT PRINCIPALEMENT L'ABATTAGE DU BETAIL; LES LAITERIES, BEURRERIES, FROMAGERIES, LES MEUNERIES, LES BOULANGERIES ET PATISSERIES ET LES FABRIQUES DE SUCRE

(3) LES CHIFFRES CONCERNENT PRINCIPALEMENT L'INDUSTRIE PHARMACEUTIQUE

**STATISTIQUES ANNUELLES
DE LA
PRODUCTION**

INDUSTRIE DES METAUX NON FERREUX
PRODUCTEURS
ANNEE 1978
ETABLISSEMENTS OCCUPANT 20 OUVRIERS OU PLUS

REPARTITION DES ETABLISSEMENTS PAR CLASSE D'IMPORTANCE D'APRES LE NOMBRE DE PERSONNES OCCUPEES AU 30 SEPTEMBRE

Spécification	20 à 99	100 à 499	500 à 999	1 000 et plus	Total
Nombre d'établissements	4	4	-	4	12
Nombre d'ouvriers	212	820	-	4 816	5 848
Nombre d'employés	69	269	-	1 637	1 975

PERSONNEL APPOINTE OU SALARIE OCCUPE DANS LES ETABLISSEMENTS AUX 31 MARS, 30 JUIN, 30 SEPTEMBRE ET 31 DECEMBRE 1978

Personnel assujetti à la sécurité sociale pour employés (y compris les chefs d'établissement liés par un contrat d'emploi et les apprentis-employés)				Personnel assujetti à la sécurité sociale pour ouvriers (y compris les apprentis-ouvriers)			
Date	Hommes	Femmes	Total	Date	Hommes	Femmes	Total
31. 3.1978	1 805	184	1 989	31. 3.1978	5 902	107	6 009
30. 6.1978	1 795	190	1 985	30. 6.1978	5 942	108	6 050
30. 9.1978	1 790	185	1 975	30. 9.1978	5 745	103	5 848
31.12.1978	1 795	188	1 983	31.12.1978	5 792	104	5 896

Nombre d'heures de travail réellement effectuées en 1978 par les ouvriers et les apprentis-ouvriers : 9.075.429

REPARTITION PAR PROVINCE DU PERSONNEL OCCUPE AU 30 SEPTEMBRE

Provinces	Nombre d'éta- blissements	Employés			Ouvriers		
		Hommes	Femmes	Total	Hommes	Femmes	Total
Anvers	5	1 253	93	1 346	4 246	56	4 302
Liège	3	150	44	194	639	27	666
Autres provinces	4	387	48	435	860	20	880
<i>Le Royaume</i>	<i>12</i>	<i>1 790</i>	<i>185</i>	<i>1 975</i>	<i>5 745</i>	<i>103</i>	<i>5 848</i>

Spécification	Valeur (en 1 000 F)
Appointements bruts payés au personnel assujetti à la sécurité sociale pour employés	1 743 369
Salaires bruts payés au personnel assujetti à la sécurité sociale pour ouvriers	2 827 898
Cotisations à la sécurité sociale à charge des employeurs pour :	
- le personnel assujetti à la sécurité sociale pour employés	340 261
- le personnel assujetti à la sécurité sociale pour ouvriers	1 168 889
Primes d'assurance contre les accidents de travail	94 567
Autres dépenses de personnel	324 166
<i>Total</i>	<i>6 499 150</i>

MATIERES CONSOMMEES

Spécification	Unité	Quantité	Valeur (en 1 000 F) T.V.A. déductible exclue)
A. Combustibles et électricité			
Houille, coke et semi-coke de houille	t	57 302	196 344
Gaz de pétrole liquéfié	t	621	4 123
Gaz de houille, gaz naturel	1 000 m3	231 478	552 113
Courant électrique (acheté ou produit dans les établissements)	1 000 kWh	1 260 985 (1)	809 019
Autres	-	-	420 420
<i>Total</i>	-	-	<i>1 982 019</i>
B. Matières premières			
Minerais et concentrés, mattes, lingots, mitrailles :			
a) Zinc	t	450 861	2 637 767
b) Cuivre	t	193 404	7 887 423
c) Autres	t	188 265	3 642 801
Crasses, cendres, scories, déchets métalliques et autres sous-produits	t	62 916	1 119 436
Produits chimiques et produits divers	-	-	1 019 473
<i>Total</i>	-	-	<i>16 306 900</i>
C. Autres matières			
Emballages, récipients, etc.	-	-	30 804
Lubrifiants	Kg	661 329	19 147
Matières utilisées pour l'entretien et la réparation	-	-	601 174
Petits outils à main, pneumatiques et autres fournitures non dénommées ailleurs	-	-	7 684
<i>Total</i>	-	-	<i>658 809</i>
<i>Total général</i>	-	-	<i>18 947 728</i>

Valeur totale d'achat (T.V.A. déductible exclue) des marchandises achetées pour être revendues ou cédées telles qu'elles ont été achetées (en 1 000 F) : 1 358 254

(1) Y compris les quantités produites par les établissements.

IMPÔTS, TAXES ET DÉPENSES DIVERSES

Spécification	Valeur (en 1 000 F)
- Montant (non compris la T.V.A. déductible) facturé par des tiers pour l'entretien et la réparation de bâtiments, machines et moyens de transport	442 128
- Montant (non compris la T.V.A. déductible) facturé par des tiers pour le travail à façon effectué pour le compte des établissements	396 577
- Montant de la T.V.A. perçue sur les marchandises et services fournis par les établissements recensés	1 221 459
- Montant de la T.V.A. déductible sur les achats	1 274 781
- Montant des timbres appliqués sur les licences d'exportation, de la taxe de circulation sur les véhicules à moteur, des impôts communaux et provinciaux	39 710
- Montant du précompte immobilier (y compris les additionnels provinciaux et communaux)	48 862
- Frais (non compris la T.V.A. déductible) payés pour le transport effectué par des tiers et facturés indépendamment des factures d'achat	188 771
- Primes d'assurance contre l'incendie, contre le vol d'autos et contre les dommages résultant d'accidents d'automobiles	26 605
- Loyers payés pour la location de bâtiments utilisés à des fins professionnelles et pour la location de biens d'équipement (non compris la T.V.A. déductible)	30 342
- Frais bancaires (non compris la T.V.A. déductible) à l'exclusion des intérêts sur capitaux empruntés	44 493
- Charges diverses (non compris la T.V.A. déductible) (1)	419 539

PRODUCTION ET LIVRAISONS

Spécification	Unité	Produits fabriqués dans les établissements pour compte propre et pour des tiers (travail à façon) Quantité	Livraisons en Belgique et à l'étranger Valeur (en 1 000 F) (T.V.A. exclue)
Zinc et alliages	t	274 541	4 039 510
Plomb et alliages	t	126 938	2 379 649
Cuivre et alliages	t	500 698	3 417 429
Métaux précieux	t	929	3 070 524
Autres métaux et alliages	t	6 670	708 296
Produits chimiques, mattes, speiss, cendres, scories, déchets	-	-	1 226 694
<i>Total</i>	-	-	<i>14 842 102</i>

(1) Ce poste ne se rapporte pas aux amortissements, aux intérêts et aux impôts.

Spécification	Valeur (en 1 000 F)
Valeur globale des constructions et de l'équipement lourd achevés pour l'usage propre des établissements, au moyen de leur propre main-d'oeuvre et en dehors de leur activité courante (T.V.A. exclue)	461 953
Montant reçu par les établissements recensés pour les services industriels et non industriels rendus (T.V.A. exclue)	4 406 976
Valeur des produits cédés à d'autres divisions des établissements ou à d'autres établissements des entreprises recensées	1 791 480
Valeur des ventes de marchandises sorties des établissements sans y avoir subi de transformation (T.V.A. exclue)	1 185 661
Recettes diverses	79 156

VALEUR DES STOCKS, DES PRODUITS EN COURS DE FABRICATION ET DES CONSTRUCTIONS EN COURS D'EXECUTION

Spécification	Valeur (en 1 000 F)	
	au 1.1.1978	au 31.12.1978
Combustibles, matières premières et autres produits à mettre en oeuvre (T.V.A. déductible exclue)	2 372 600	2 022 424
Produits finis et déchets	3 586 737	3 654 454
Produits en cours de fabrication	789 694	1 303 149

INVESTISSEMENTS

ETABLISSEMENTS AYANT OCCUPE 20 PERSONNES OU PLUS

(en 1 000 F)

I. Augmentation (T.V.A. déductible exclue)				II. Réduction (T.V.A. exclue)	
Machines, installations et véhicules neufs et usagés		Construction de bâtiments et autres ouvrages	Achat de bâtiments et autres constructions existants et de terrains bâtis et non bâtis	Total général	Vente de terrains et cession de capitaux fixes usagés
Total	dont véhicules pour les transports à l'extérieur				
1 112 492	4 165	189 205 (1)	38 664	1 340 361	592 029
III. Amortissements pour l'ensemble du capital investi			IV. Financement des investissements		
Amortissements du matériel et de l'outillage		1 012 512	Financement par les ressources propres des entreprises		936 540
Amortissements des bâtiments et autres constructions		150 423	Financement par des ressources autres que celles des entreprises		403 821

(1) Y compris les investissements sociaux

INDUSTRIE DES METAUX NON FERREUX
TRANSFORMATION PRIMAIRE
ANNEE 1978
ETABLISSEMENTS OCCUPANT 20 OUVRIERS OU PLUS

REPARTITION DES ETABLISSEMENTS PAR CLASSE D'IMPORTANCE D'APRES LE NOMBRE DE PERSONNES OCCUPEES AU 30 SEPTEMBRE

Spécification	20 à 49	50 à 99	100 à 199	200 à 499	500 ou plus	Total
Nombre d'établissements	5	6	3	3	5	22
Nombre d'ouvriers	110	342	309	793	4 062	5 616
Nombre d'employés	53	111	164	256	993	1 577

Nombre de personnes non assujetties à la sécurité sociale au 30 septembre 1978 (propriétaires et aides familiaux) : 8

PERSONNEL APPOINTE OU SALARIE OCCUPE DANS LES ETABLISSEMENTS AUX 31 MARS, 30 JUIN, 30 SEPTEMBRE ET 31 DECEMBRE 1978

Personnel assujetti à la sécurité sociale pour employés (y compris les chefs d'établissement liés par un contrat d'emploi et les apprentis-employés)				Personnel assujetti à la sécurité sociale pour ouvriers (y compris les apprentis-ouvriers)			
Date	Hommes	Femmes	Total	Date	Hommes	Femmes	Total
31. 3.1978	1 272	353	1 625	31. 3.1978	5 623	253	5 876
30. 6.1978	1 252	348	1 600	30. 6.1978	5 489	253	5 742
30. 9.1978	1 225	352	1 577	30. 9.1978	5 358	258	5 616
31.12.1978	1 231	353	1 584	31.12.1978	5 285	243	5 528

Nombre d'heures de travail réellement effectuées en 1978 par les ouvriers et les apprentis-ouvriers : 8.649.362

REPARTITION PAR PROVINCE DU PERSONNEL OCCUPE AU 30 SEPTEMBRE

Provinces	Nombre d'établis- sements	Employés			Ouvriers		
		Hommes	Femmes	Total	Hommes	Femmes	Total
Anvers	4	438	76	514	1 901	44	1 945
Brabant	5	221	106	327	820	76	896
Flandre occidentale	3	76	26	102	407	1	408
Liège	6	322	105	427	1 485	136	1 621
Autres provinces	4	168	39	207	745	1	746
<i>Le Royaume</i>	22	1 225	352	1 577	5 358	258	5 616

DEPENSES DE PERSONNEL

Spécification	Valeur (en 1 000 F)
Appointements bruts payés au personnel assujetti à la sécurité sociale pour employés	1 158 209
Salaires bruts payés au personnel assujetti à la sécurité sociale pour ouvriers	2 175 866
Cotisations à la sécurité sociale à charge des employeurs pour :	
- le personnel assujetti à la sécurité sociale pour employés	233 200
- le personnel assujetti à la sécurité sociale pour ouvriers	911 548
Primes d'assurance contre les accidents de travail	90 590
Autres dépenses de personnel	355 303
<i>Total :</i>	4 924 716

MATIERES ET PRODUITS CONSOMMES

Spécification	Unité	Quantité	Valeur (en 1 000 F) T.V.A. déductible exclue
A. Combustibles et électricité			
Essence	hl	2 918	3 927
Huiles combustibles	hl	156 462	62 435
Gaz de pétrole liquéfiés	t	735	5 161
Gaz de houille, gaz naturel	1000 m ³	64 036	200 736
Electricité (achetée ou reçue par cession)	1000 kWh	367 459	500 064
Autres	-	-	5 481
<i>Total</i>	-	-	777 804
B. Matières premières			
Zinc :			
- métal brut, mitrailles et alliages	t	41 450	784 284
Plomb et plomb antimonieux :			
- métal brut	t	13 764	355 898
- mitrailles	t	2 347	48 317
Cuivre :			
- métal brut	t	84 472	3 545 727
- mitrailles	t	3 918	152 985
- alliages	t	10 771	362 784
Aluminium :			
- métal brut	t	190 628	7 169 901
- mitrailles	t	7 959	255 160
- alliages	t	22 876	918 037
Etain (métal brut et mitrailles)	t	162	66 352
Autres métaux non ferreux	t	1 107	307 955
Demi-produits en métaux non ferreux	t	27 989	1 469 770
Divers	-	-	135 933
<i>Total</i>	-	-	15 573 103
C. Autres matières			
Emballages, récipients, etc.	-	-	244 206
Lubrifiants	kg	1 829 786	38 826
Matières utilisées pour l'entretien et la réparation	-	-	283 233
Petits outils à main, pneumatiques et autres fournitures non dénommées ailleurs	-	-	146 785
<i>Total</i>	-	-	713 050
<i>Total général</i>	-	-	17 063 957

Valeur totale d'achat (T.V.A. déductible exclue) des marchandises achetées pour être revendues telles qu'elles ont été achetées ou cédées (en 1 000 F) : 1 884 510

IMPOTS, TAXES ET DEPENSES DIVERSES

Spécification	Valeur (en 1 000 F)
- Montant (non compris la T.V.A déductible) facturé par des tiers pour l'entretien et la réparation de bâtiments, machines et moyens de transport	233 180
- Montant (non compris la T.V.A. déductible) facturé par des tiers pour le travail à façon effectué pour le compte des établissements	455 888
- Montant de la T.V.A. perçue sur les marchandises et services fournis par les établissements recensés	1 101 632
- Montant de la T.V.A. déductible sur les achats	932 101
- Montant des timbres appliqués sur les licences d'exportation, de la taxe de circulation sur les véhicules à moteur, des impôts communaux et provinciaux	37 215
- Montant du précompte immobilier (y compris les additionnels provinciaux et communaux)	50 164
- Frais (non compris la T.V.A. déductible) payés pour le transport effectué par des tiers et facturés indépendamment des factures d'achat	461 469
- Primes d'assurance contre l'incendie, contre le vol d'autos et contre les dommages résultant d'accidents d'automobiles	25 327
- Loyers payés pour la location de bâtiments utilisés à des fins professionnelles et pour la location de biens d'équipement (non compris la T.V.A déductible)	24 546
- Frais bancaires (non compris la T.V.A. déductible) à l'exclusion des intérêts sur capitaux empruntés	48 154
- Charges diverses (non compris la T.V.A. déductible) (1)	448 926

PRODUITS FABRIQUES ET LIVRAISONS

Spécification	Produits fabriqués dans les établissements pour compte propre et pour des tiers (travail à façon) quantité (en t)	Ventes (en 1000 F) T.V.A. exclue
a) par métal :		
Aluminium et alliages	285 102	13 697 562
Cuivre et alliages	336 308	11 799 926
Plomb et alliages	14 528	377 443
Zinc, étain, nickel, cadmium et métaux précieux	27 583	1 435 676
<i>Total</i>	<i>663 521</i>	<i>27 310 607</i>
b) par spécification		
1) produits obtenus par voie mécanique :		
Fils (non compris le fil machine)	33 106	1 260 979
Barres et profilés	97 867	5 336 895
Tôles et bandes	197 435	8 993 611
Tubes et tuyaux	26 030	1 780 161
Feuilles minces, feuilles sous-collées	19 888	1 149 505
Fil machine et autres produits, métaux précieux	285 112	8 549 902
2) produits obtenus par voie de coulée :		
en sable	{ 4 083	239 554
en coquille		
sous pression		
<i>Total</i>	<i>663 521</i>	<i>27 310 607</i>
c) Scories, crasses, oxydes, battitures, déchets	-	148 401

(1) Ce poste ne se rapporte pas aux amortissements, aux intérêts et aux impôts.

Valeur des constructions entreprises par les établissements, pour leur usage propre, au moyen de leur propre main-d'oeuvre et en dehors de leur activité courante (en 1 000 F) (T.V.A. exclue) : 65.351

Montant reçu par les établissements recensés pour les services industriels et non industriels rendus (T.V.A. exclue) (en 1 000 F) : 2.031.294

Indemnités reçues des compagnies d'assurance pour dommages subis par suite d'incendie des installations, vol d'autos et accidents d'automobiles (en 1 000 F) : 4.574

Valeur des produits cédés à d'autres divisions des établissements ou à d'autres établissements des entreprises (en 1 000 F) : 696.707

Valeur globale des ventes de marchandises sorties des établissements sans avoir subi de transformation (commerce) (T.V.A. exclue) (en 1 000 F) : 2.020.244

Autres recettes (en 1 000 F) : 4.001

VALEUR DES STOCKS ET DES PRODUITS EN COURS DE FABRICATION

Spécification	Valeur (en 1 000 F)	
	au 1.1.1978	au 31.12.1978
A. Stocks :		
Combustibles, matières premières et autres produits à mettre en oeuvre (T.V.A. déductible exclue)	1 969 068	1 790 103
Produits finis et déchets	1 040 669	961 285
Marchandises destinées à être revendues telles qu'elles ont été achetées (T.V.A. déductible exclue)	51 808	60 384
B. Produits en cours de fabrication et constructions en cours d'exécution	1 051 675	1 009 280

INVESTISSEMENTS

ETABLISSEMENTS AYANT OCCUPE 20 PERSONNES OU PLUS

(en 1 000 F)

I. Augmentation (T.V.A. déductible exclue)						II. Réduction (T.V.A. exclue)
Machines, installations et véhicules neufs et usagés		Construction et achat de bâtiments et autres constructions existants et de terrains bâtis et non bâtis	Total	Investissements sociaux	Total général	Vente de terrains et cession de capitaux fixes usagés
Total	dont véhicules pour les transports à l'extérieur					
406 071	9 471	46 057	452 128	963	453 091	70 698

III. Amortissements pour l'ensemble du capital investi		IV. Financement des investissements	
Amortissements du matériel et de l'outillage	468 500	Financement par les ressources propres des entreprises	308 495
Amortissements des bâtiments et autres constructions	88 232	Financement par des ressources autres que celles des entreprises	144 596

INDUSTRIE LAITIERE

ETABLISSEMENTS OCCUPANT 5 OUVRIERS OU PLUS

ANNEE 1979

REPARTITION DES ETABLISSEMENTS PAR CLASSE D'IMPORTANCE D'APRES LE NOMBRE DE PERSONNES OCCUPEES AU 30 SEPTEMBRE

Spécification	5 à 9	10 à 19	20 à 49	50 à 99	100 à 199	200 ou plus	Total
Nombre d'établissements	9	15	25	16	7	11	83
Nombre d'ouvriers	54	158	637	900	731	3 162	5 642
Nombre d'employés	11	38	176	268	205	1 125	1 823

Nombre de personnes non assujetties à la sécurité sociale au 30 septembre 1979 (propriétaires et aides familiaux) : 28

PERSONNEL APPOINTE OU SALARIE OCCUPE DANS LES ETABLISSEMENTS AUX 31 MARS, 30 JUIN, 30 SEPTEMBRE ET 31 DECEMBRE 1979

Personnel assujetti à la sécurité sociale pour employés (y compris les chefs d'établissement liés par un contrat d'emploi et les apprentis-employés)				Personnel assujetti à la sécurité sociale pour ouvriers (y compris les apprentis-ouvriers)			
Date	Hommes	Femmes	Total	Date	Hommes	Femmes	Total
31.03.1979	1 364	439	1 803	31.03.1979	4 843	834	5 677
30.06.1979	1 349	436	1 785	30.06.1979	4 889	889	5 778
30.09.1979	1 371	452	1 823	30.09.1979	4 860	782	5 642
31.12.1979	1 399	446	1 845	31.12.1979	4 868	814	5 682

Nombre d'heures de travail réellement effectuées en 1979 par les ouvriers et les apprentis-ouvriers : 9 972 436

REPARTITION PAR PROVINCE DU PERSONNEL OCCUPE AU 30 SEPTEMBRE 1979

Provinces	Nombre d'établis- sements	Employés			Ouvriers		
		Hommes	Femmes	Total	Hommes	Femmes	Total
Anvers	14	149	29	178	692	23	715
Limbourg	5	63	16	79	257	8	265
Brabant	15	267	100	367	943	164	1 107
Hainaut	3	33	17	50	81	13	94
Liège	18	211	82	293	892	135	1 027
Luxembourg et Namur	5	60	47	107	310	172	482
Flandre orientale	14	513	134	647	1 314	259	1 573
Flandre occidentale	9	75	27	102	371	8	379
<i>Le Royaume</i>	<i>83</i>	<i>1 371</i>	<i>452</i>	<i>1 823</i>	<i>4 860</i>	<i>782</i>	<i>5 642</i>

DEPENSES DE PERSONNEL

Spécification	Valeur (en 1 000 F)
Appointements bruts payés au personnel assujetti à la sécurité sociale pour employés	1 119 497
Salaires bruts payés au personnel assujetti à la sécurité sociale pour ouvriers	2 281 435
Cotisations à la sécurité sociale à charge des employeurs pour :	
- le personnel assujetti à la sécurité sociale pour employés	248 330
- le personnel assujetti à la sécurité sociale pour ouvriers	964 470
Primes d'assurance contre les accidents de travail	85 990
Autres dépenses de personnel	229 119
<i>Total</i>	<i>4 928 841</i>

MATIERES ET PRODUITS CONSOMMES

Spécification	Unité	Quantité	Valeur (en 1 000 F) (T.V.A. déductible) exclue
A. Combustibles et électricité			
Houille	t	61	206
Essence	hl	14 776	22 419
Huiles combustibles	hl	1 319 889	556 501
Gaz de pétrole liquéfié	t	316	3 222
Gaz de houille, gaz naturel	1000 KWh	4 377	15 146
Electricité achetée ou reçue par cession	-	190 911	352 169
Autres	-	-	14 788
<i>Total</i>	-	-	<i>964 451</i>
B. Matières premières			
1. Lait et crème :			
a) des producteurs (détenteurs de vaches laitières) :			
- lait	hl	26 802 068	21 508 223
- crème	t	7 338	278 391
b) d'autres fournisseurs :			
- lait	hl	7 854 327	6 881 626
- crème	t	4 910	283 810
c) des producteurs et autres fournisseurs :			
Lait écrémé - Lait battu	hl	5 257 790	2 126 166
2. Autres produits laitiers :			
a) beurre	t	111 233	11 283 679
b) fromages :			
- caillebotte	t	424	19 018
- fromages de transformation	t	12 214	1 039 856
- fromages non affinés	t	2 404	220 832
3. Matières auxiliaires :			
- sel	t	1 852	7 590
- matières sucrées	t	11 767	215 599
- produits pour la préparation de fromages	-	-	47 865
4. Autres matières premières et auxiliaires :			
- lait en poudre	t	2 832	142 467
- poudre de cacao	t	960	134 133
- autres	-	-	1 092 104
<i>Total</i>	-	-	<i>45 281 359</i>
c. autres matières			
Eau	hl	27 239 761	26 576
Bouteilles achetées pendant l'année	-	-	98 639
Emballages plastic	-	-	653 882
Emballages et récipients non dénommés ailleurs à l'exclusion de fûts, casiers et bouteilles	-	-	1 748 653
Matières de conditionnement (bouchons mécaniques, capsules, capuchons, étiquettes etc. .)	-	-	220 568
Soude caustique, détergents et autres produits chimiques	-	-	69 183
Lubrifiants	kg	290 150	11 968
Matières utilisées pour l'entretien et la réparation	-	-	143 200
Petits outils à main, pneumatiques et autres fournitures non dénommées ailleurs	-	-	41 753
<i>Total</i>	-	-	<i>3 014 422</i>
<i>Total général</i>	-	-	<i>49 260 232</i>

Valeur totale d'achat (T.V.A. déductible exclue) des marchandises achetées pour être revendues ou cédées telles qu'elles ont été achetées (en 1 000 F) : 4 883 309

IMPOTS, TAXES ET DEPENSES DIVERSES

Spécification	Valeur (en 1 000 F)
Montant (non compris la T.V.A. déductible) facturé par des tiers pour l'entretien et la réparation de bâtiments, machines et moyens de transport	503 881
Montant (non compris la T.V.A. déductible) facturé par des tiers pour le travail à façon effectué pour le compte des établissements	88 193
Montant de la T.V.A. perçue sur les marchandises et services fournis par les établissements recensés	2 362 559
Montant de la T.V.A. déductible sur les achats	3 514 457
Montant des timbres appliqués sur les licences d'exportation, de la taxe de circulation sur les véhicules à moteur, des impôts communaux et provinciaux	40 048
Montant du précompte immobilier (y compris les additionnels provinciaux et communaux)	44 991
Frais (non compris la T.V.A. déductible) payés pour le transport effectué par des tiers et facturés indépendamment des factures d'achat	879 881
Primes d'assurance contre l'incendie, contre le vol d'autos et contre les dommages résultant d'accident d'automobiles	90 254
Loyers payés pour la location de bâtiments utilisés à des fins professionnelles et pour la location de biens d'équipement (non compris la T.V.A. déductible)	380 442
Frais bancaires (non compris la T.V.A. déductible) à l'exclusion des intérêts sur capitaux empruntés	58 735
Charges diverses (non compris la T.V.A. déductible) (1)	973 305

PRODUITS FABRIQUES OU ACHEVES ET LIVRAISONS

Produits	Unité	Produits fabriqués ou achevés dans les établissements pour compte propre et pour des tiers	Produits livrés en Belgique et à l'étranger	
			Quantité	Valeur (en 1 000 F) T.V.A. exclue
Lait livré à d'autres établissements	hl	11 486 749	11 446 176	7 407 070
Crème livrée à d'autres établissements	t	3 881	4 455	209 975
Lait de consommation :				
- en vrac	hl	69 075	72 887	80 778
- pasteurisé	hl	126 193	126 333	148 473
- stérilisé : en bouteilles	hl	1 882 388	1 884 976	2 302 000
en emballage perdu	hl	1 916 670	1 919 735	2 345 729
- aseptisé (UHT)	hl	829 176	834 988	1 118 517
- Lait avec marque de contrôle (A et AA)	hl	575 182	566 215	814 924
Lait écrémé	hl	1 801 293	1 810 247	1 460 431
Lait battu	hl	285 068	285 548	269 504
Crème de consommation	hl	127 043	125 576	1 020 386
Beurre	t	82 559	79 259	9 580 534
Butteroil et concentré de beurre	t	915 661	89 811	8 311 930
Fromages :				
- Frais	t	16 802	16 481	1 213 734
- pâte dure	t	11 686	11 338	1 018 814
- pâte demi-dure	t	4 150	4 108	429 771
- pâte molle	t	1 080	1 107	123 233
- Fondu	t	17 997	17 834	2 075 434
Poudres de lait :				
-poudres de lait entier	t	26 294	26 351	1 962 328
- poudres de lait demi-écrémé	t	7 398	7 502	528 172
- poudres de lait écrémé	t	124 682	124 583	5 972 325
- poudres de lait battu	t	1 059	1 008	39 761
Lait concentré (éaporé et condensé)	t	7 703	8 067	270 638
Yoghourt :				
- yoghourt naturel	hl	183 695	183 262	588 862
- autres	hl	199 834	199 231	933 030
Lait chocolaté	hl	573 352	570 512	854 887
Aliments diététiques et spéciaux	-	-	-	820 801
Poudre de sérum	t	7 223	6 354	85 238
Sérum de fromage	hl	1 053 090	1 053 050	20 687
Lait écrémé et lait acidifié artificiellement, ristourné aux producteurs	hl	-	307 378	38 262
Autres produits	-	-	-	2 168 475
Déchets	-	-	-	8 231
<i>Total</i>	-	-	-	54 222 934

Valeur totale des livraisons (en 1 000 F) en Belgique (T.V.A. exclue) : 36 460 293
à l'étranger : 17 762 641

(1) Ce poste ne se rapporte pas aux amortissements, aux intérêts et aux impôts.

Spécification	Valeur (en 1 000 F)
Montant des constructions et de l'équipement lourd entrepris par les établissements pour leur usage propre, au moyen de leur propre main-d'oeuvre et en dehors de leur activité courante (T.V.A. exclue)	7 456
Montant reçu par les établissements recensés pour les services industriels et non industriels rendus (T.V.A. exclue)	347 944
Indemnités reçues des compagnies d'assurance pour dommages subis par suite d'incendie, vol d'autos et accidents d'automobiles	11 253
Valeur globale des ventes (T.V.A. exclue) de marchandises sorties des établissements sans y avoir subi de transformation	5 239 065
Valeur des subventions reçues	267 065
Autres recettes	5 392 340

VALEUR DES STOCKS ET DES PRODUITS EN COURS DE FABRICATION

Spécification	Valeur (en 1 000 F)	
	au 1er janvier 1979	au 31 décembre 1979
A. Stocks :		
Combustibles, matières premières et autres produits à mettre en oeuvre, T.V.A. déductible exclue	1 638 483	1 277 914
Produits finis et déchets	1 566 483	1 336 774
Marchandises destinées à être revendues telles qu'elles ont été achetées, T.V.A. déductible exclue	114 839	137 957
B. Produits en cours de fabrication et constructions en cours d'exécution	5 134	5 255

INVESTISSEMENTS

ETABLISSEMENTS AYANT OCCUPE 20 PERSONNES OU PLUS

(en 1000 F)

I. Augmentation (T.V.A. déductible exclue)							II. Réduction (T.V.A. exclue)		
Machines, installations, et véhicules, neufs et usagés		Construction de bâtiments et d'autres ouvrages	Achat de bâtiments et autres constructions existants et de terrains bâtis et non bâtis		Total	Investissements sociaux	Total général	Vente de terrains et cession de capitaux fixes usagés	
Total	dont véhicules pour les transports à l'extérieur		Total	dont terrains non bâtis				Total	dont terrains non bâtis
1 084 004	159 632	227 460	92 138	16 347	1 403 602	652	1 404 254	90 058	2 456

III. Amortissements pour l'ensemble du capital investi

IV. Financement des investissements

Amortissements du matériel et de l'équipement	999 424	Financement par les ressources propres des entreprises	1 050 739
Amortissements des bâtiments et autres constructions	171 719	Financement par des ressources autres que celles des entreprises	353 515

INDUSTRIE DES BISCUITS, BISCOTTES ET PAINS D'EPICE

ETABLISSEMENTS OCCUPANT 5 OUVRIERS OU PLUS

ANNEE 1979

REPARTITION DES ETABLISSEMENTS PAR CLASSE D'IMPORTANCE D'APRES LE NOMBRE DE PERSONNES OCCUPEES AU 30 SEPTEMBRE.

Spécification	5 à 9	10 à 19	20 à 49	50 à 99	100 à 499	500 ou plus	Total
Nombre d'établissements	9	16	20	4	5	3	57
Nombre d'ouvriers	50	184	485	230	812	1 989	3 750
Nombre d'employés	4	34	62	44	146	568	858

Nombre de personnes non assujetties à la sécurité sociale au 30 septembre 1979 (propriétaires et aides familiaux) : 60

PERSONNEL APPOINTÉ OU SALARIÉ OCCUPÉ DANS LES ETABLISSEMENTS AUX 31 MARS, 30 JUIN, 30 SEPTEMBRE ET 31 DECEMBRE 1979.

Personnel assujetti à la sécurité sociale pour employés (y compris les chefs d'établissement liés par un contrat d'emploi et les apprentis-employés)				Personnel assujetti à la sécurité sociale pour ouvriers (y compris les apprentis-ouvriers)			
Date	Hommes	Femmes	Total	Date	Hommes	Femmes	Total
31.03.1979	560	326	886	31.03.1979	1 326	2 429	3 755
30.06.1979	557	322	879	30.06.1979	1 328	2 387	3 715
30.09.1979	538	320	858	30.09.1979	1 318	2 432	3 750
31.12.1979	524	313	837	31.12.1979	1 300	2 327	3 627

Nombre d'heures de travail réellement effectuées en 1979 par les ouvriers et les apprentis-ouvriers : 5.450.410

REPARTITION PAR PROVINCE DU PERSONNEL OCCUPE AU 30 SEPTEMBRE

Provinces	Nombre d'établissements	Employés			Ouvriers		
		Hommes	Femmes	Total	Hommes	Femmes	Total
Anvers	15	211	131	342	477	833	1 310
Brabant	13	165	119	284	337	563	900
Hainaut	4	7	7	14	50	158	208
Flandre orientale	10	117	51	168	356	706	1 062
Flandre occidentale	8	3	1	4	36	51	87
Limbourg	4	10	3	13	14	8	22
Autres provinces	3	25	8	33	48	113	161
<i>Le Royaume</i>	<i>57</i>	<i>538</i>	<i>320</i>	<i>858</i>	<i>1 318</i>	<i>2 432</i>	<i>3 750</i>

DEPENSES DE PERSONNEL

Spécification	Valeur (en 1 000 F)
Appointements bruts payés au personnel assujetti à la sécurité sociale pour employés	652 245
Salaires bruts payés au personnel assujetti à la sécurité sociale pour ouvriers	1 206 166
Cotisations à la sécurité sociale à charge des employeurs pour :	
- le personnel assujetti à la sécurité sociale pour employés	137 760
- le personnel assujetti à la sécurité sociale pour ouvriers	496 843
Primes d'assurance contre les accidents de travail	27 691
Autres dépenses de personnel	189 501
<i>Total</i>	<i>2 710 206</i>

MATIERES ET PRODUITS CONSOMMES

Spécification	Unité	Quantité	Valeur (en 1 000 F) T.V.A. déductible exclue
A. Combustibles et électricité			
Houille	t	22	152
Essence	hl	5 543	9 228
Huiles combustibles	hl	65 803	34 022
Gaz de pétrole liquéfié	t	1 529	14 755
Gaz de houille, gaz naturel	1 000 m3	9 698	38 128
Electricité achetée ou reçue par cession	1 000 kWh	22 216	49 066
<i>Total</i>			145 351
B. Matières premières			
Farine pour biscottes	t	2 580	28 461
Farine pour biscuits	t	53 677	570 936
Farine de seigle	t	3 113	32 802
Autres farines	t	1 295	17 975
Amidons de froment et de maïs	t	1 393	16 683
Fécule de pommes de terre	t	57	825
Oeufs en coquille	1 000 douz.	1 679	31 771
Oeufs en poudre	t	16	2 728
Autres oeufs	t	3 565	119 247
Levure	t	230	3 996
Sel	t	529	1 821
Epices	-	-	3 684
Matières sucrées	t	32 673	647 077
Glucose	t	1 955	29 002
Miel	t	290	12 533
Poudre de lait	t	892	51 647
Lait concentré	t	77	2 030
Toutes autres sortes de lait	hl	210	257
Beurre	t	427	26 131
Autres graisses et huiles animales	t	3 586	79 997
Margarine	t	4 623	117 290
Shortenings et autres mélanges	t	3 706	97 793
Autres graisses et huiles végétales	t	6 335	207 177
Amandes	t	139	18 907
Noisettes	t	63	4 500
Noix de coco	t	384	16 697
Autres fruits secs	t	132	6 626
Autres fruits	t	2 136	50 367
Chocolat de couverture	t	6 446	538 565
Autres décors	t	437	19 501
Aromatisants, essences	-	-	5 100
Produits chimiques	-	-	1 709
Autres matières premières	-	-	287 566
<i>Total</i>			3 051 401
C. Autres matières			
Eau	-	-	2 648
Emballages, récipients, etc...	-	-	791 858
Lubrifiants	t	41	1 809
Matières utilisées pour l'entretien et la réparation	-	-	50 348
Petits outils à main, pneumatiques et autres fournitures non dénommées ailleurs	-	-	8 292
<i>Total</i>			854 955
<i>Total général</i>			4 051 707

Valeur totale d'achat (T.V.A. déductible exclue) des marchandises achetées en 1979 pour être revendues ou cédées telles qu'elles ont été achetées (en 1 000 F) : 894.993

IMPOTS, TAXES ET DEPENSES DIVERSES

Spécification	Valeur (en 1 000 F)
Montant (non compris la T.V.A. déductible) facturé par des tiers pour l'entretien et la réparation de bâtiments, machines et moyens de transport	86 936
Montant (non compris la T.V.A. déductible) facturé par des tiers pour le travail à façon effectué pour le compte des établissements	6 991
Montants de la T.V.A. perçue sur les marchandises et services fournis par les établissements recensés	415 059
Montant de la T.V.A. déductible sur les achats	544 687
Montant des timbres appliqués sur les licences d'exportation, de la taxe de circulation sur les véhicules à moteur, des impôts communaux et provinciaux	10 688
Montant du précompte immobilier (y compris les additionnels provinciaux et communaux)	13 487
Frais (non compris la T.V.A. déductible) payés pour le transport effectué par des tiers et facturés indépendamment des factures d'achat	155 657
Primes d'assurance contre l'incendie, contre le vol d'autos et contre les dommages résultant d'accidents d'automobiles	29 177
Loyers payés pour la location de bâtiments utilisés à des fins professionnelles et pour la location de biens d'équipement (non compris la T.V.A. déductible)	61 664
Frais bancaires (non compris la T.V.A. déductible) à l'exclusion des intérêts sur capitaux empruntés	9 193
Charges diverses (non compris la T.V.A. déductible) (1)	344 150

PRODUCTION, LIVRAISONS ET STOCKS

Produits	Unité	Produits fabriqués ou achevés dans les établissements pour compte propre Quantité	Produits livrés destinés à la Belgique et à l'étranger		Quantité en stock au 31 décembre 1979
			Quantité	Valeur (en 1 000 F) T.V.A. exclue	
Gaufrettes et produits non sucrés et autres	t	19 772	20 000	1 638 671	1 124
Gaufres	t	17 007	17 101	989 544	241
Biscuits sucrés	t	53 326	56 189	4 083 183	3 232
Spéculoos	t	15 142	15 170	729 856	789
Biscottes, toasts et similaires	t	3 514	3 938	180 779	482
Pains d'épice	t	7 082	7 088	237 624	253
Autres produits sucrés	t	5 582	5 583	403 811	31
Déchets	-	-	-	12 138	-
<i>Total</i>	-	-	-	<i>8 275 606</i>	-

Valeur totale des livraisons (en 1 000 F) (T.V.A. exclue) : en Belgique : 4 794 375
à l'étranger : 3 481 231

Montant reçu par les établissements recensés pour les services industriels et non industriels rendus (T.V.A. exclue) (en 1 000 F) : 27 087

Indemnités reçues des compagnies d'assurance pour dommages subis par suite d'incendie, vols d'autos et accidents d'automobiles (en 1 000 F) : 1 459

Valeur totale des ventes (T.V.A. exclue) de marchandises sorties des établissements sans y avoir subi de transformation (en 1 000 F) : 714 709

Autres recettes (en 1 000 F) : 42 997

VALEUR DES STOCKS ET DES PRODUITS EN COURS DE FABRICATION

Spécification	Valeur (en 1 000 F)	
	au 1.1.1979	au 31.12.1979
A. Stocks		
Combustibles, matières premières et autres produits à mettre en oeuvre (T.V.A. déductible exclue)	280 204	355 140
Produits finis et déchets	268 750	307 474
Marchandises destinées à être revendues telles qu'elles ont été achetées (T.V.A. déductible exclue)	36 939	44 626
B. Produits en cours de fabrication	9 038	7 983

(1) Ce poste ne se rapporte pas aux amortissements, aux intérêts et aux impôts.

INVESTISSEMENTS
ETABLISSEMENTS AYANT OCCUPE 20 PERSONNES OU PLUS

(en 1 000 F)

I. Augmentation (T.V.A. déductible exclue)							II. Réduction (T.V.A. exclue)	
Machines, installations et véhicules, neufs et usagés		Construction de bâtiments et d'autres ouvrages	Achat de bâtiments et autres constructions existants et de terrains bâtis et non bâtis		Total	Investissements sociaux	Total général	Vente de terrains et cession de capitaux fixes usagés
Total	dont véhicules pour les transports à l'extérieur		Total	dont terrains non bâtis				
267 595	21 445	22 952	2 968	-	293 515	3 618	297 133	12 381

III. Amortissements pour l'ensemble du capital investi		IV. Financement des investissements	
Amortissements du matériel et de l'outillage	216 701	Financement par les ressources propres des entreprises	258 546
Amortissements des bâtiments et autres constructions	110 096	Financement par des ressources autres que celles des entreprises	38 587

INDUSTRIE DES FABRICATIONS METALLIQUES (1)
ANNEE 1979
ETABLISSEMENTS AYANT OCCUPE 5 OUVRIERS OU PLUS

REPARTITION DES ETABLISSEMENTS PAR CLASSE D'IMPORTANCE D'APRES LE NOMBRE DE PERSONNES OCCUPEES AU 30 SEPTEMBRE

Spécification	5 à 9	10 à 19	20 à 49	50 à 99	100 à 199	200 à 499	500 à 999	1 000 ou plus	Total
Nombre d'établissements	395	699	706	295	177	133	59	45	2 509
Nombre d'ouvriers	2 258	7 342	16 758	15 445	18 369	29 970	29 840	107 875	227 857
Nombre d'employés	303	1 714	4 817	5 248	6 473	11 708	9 923	34 703	74 889

Nombre de personnes non assujetties à la sécurité sociale au 30 septembre 1979 (propriétaires et aides familiaux) : 1 660

PERSONNEL APPOINTE OU SALARIE OCCUPE DANS LES ETABLISSEMENTS AUX 31 MARS, 30 JUIN, 30 SEPTEMBRE ET 31 DECEMBRE 1979

Personnel assujetti à la sécurité sociale pour employés (y compris les chefs d'établissement liés par un contrat d'emploi et les apprentis-employés)				Personnel assujetti à la sécurité sociale pour ouvriers (y compris les apprentis-ouvriers, mais à l'exclusion des ouvriers à domicile)			
Date	Hommes	Femmes	Total	Date	Hommes	Femmes	Total
31.3.1979	59 821	14 698	74 519	31.3.1979	189 472	34 582	224 054
30.6.1979	59 819	14 787	74 606	30.6.1979	190 590	34 738	225 328
30.9.1979	60 003	14 886	74 889	30.9.1979	193 052	34 805	227 857
31.12.1979	60 092	14 887	74 979	31.12.1979	192 565	34 477	227 042
				Ouvriers à domicile au 31.12.1979	47	169	216

Nombre d'heures de travail réellement effectuées en 1979 par les ouvriers et les apprentis-ouvriers : 349 567 373

DEPENSES DE PERSONNEL

Spécification	Valeur (en 1 000 F)
Appointements bruts payés au personnel assujetti à la sécurité sociale pour employés	51 451 046
Salaires bruts payés au personnel assujetti à la sécurité sociale pour :	
- ouvriers (non compris les ouvriers à domicile)	86 778 361
- ouvriers à domicile	15 480
Cotisations à la sécurité sociale à charge des employeurs pour :	
- Le personnel assujetti à la sécurité sociale pour employés	11 143 875
- Le personnel assujetti à la sécurité sociale pour : ouvriers	36 045 569
ouvriers à domicile	8 420
Primes d'assurance contre les accidents de travail	2 765 178
Autres dépenses de personnel (2)	14 908 761
<i>Total</i>	203 116 690

(1) Ne sont pas repris notamment dans la présente statistique :

- les entreprises dont l'activité principale relève de la sidérurgie : tôles revêtues et tubes ;
- les entreprises de montage de constructions métalliques ;
- les entreprises de placement d'installations électriques et autres ;
- les ateliers autonomes de réparations ;
- les établissements ne relevant pas des industries de fabrications métalliques mais produisant pour leur usage propre, des produits identiques à ceux que fabriquent ces industries.

(2) Sont comprises sous cette rubrique les dépenses de personnel qui ne sont pas déclarées à l'O.N.S.S. par ex. : pécule supplémentaire de vacances des employés, libéralités en faveur de certains travailleurs, quote-part dans les assurances de groupe; dépenses de fonctionnement des infirmeries, dispensaires, cantines, etc... pour autant que ces dépenses ne soient pas imposées par la loi.

REPARTITION PAR PROVINCE ET PAR ARRONDISSEMENT DU PERSONNEL OCCUPE AU 30 SEPTEMBRE 1979

Arrondissements et provinces	Nombre d'établissements	Employés	Ouvriers	Total	Arrondissements et provinces	Nombre d'établissements	Employés	Ouvriers	Total
Anvers	237	13 281	39 353	52 634	Neufchâteau	7	70	371	441
Malines	81	2 363	7 999	10 362	Marche-en-Famenne, Virton, Arlon et Bastogne	12	167	562	729
Turnhout	62	2 648	7 962	10 610					
<i>Province d'Anvers</i>	<i>380</i>	<i>18 292</i>	<i>55 314</i>	<i>73 606</i>	<i>Province de Luxembourg</i>	<i>19</i>	<i>237</i>	<i>933</i>	<i>1 170</i>
Bruxelles-Capitale	309	9 971	21 241	31 212	Namur	63	807	2 581	3 388
Hal-Vilvorde	146	3 462	11 443	14 905	Dinant	10	81	401	482
Louvain	57	1 561	6 014	7 575	Philippeville	9	158	1 073	1 231
Nivelles	57	2 088	4 359	6 447					
<i>Province de Brabant</i>	<i>569</i>	<i>17 082</i>	<i>43 057</i>	<i>60 139</i>	<i>Province de Namur</i>	<i>82</i>	<i>1 046</i>	<i>4 055</i>	<i>5 101</i>
Ath	8	178	1 028	1 206	Alost	50	671	1 719	2 390
Mouscron	18	75	370	445	Termonde	63	556	2 702	3 258
Charleroi	125	6 494	17 507	24 001	Eeklo	18	103	437	540
Mons	39	768	2 649	3 417	Gand	114	2 733	9 416	12 149
Soignies	47	806	2 498	3 304	Audenarde	28	204	998	1 202
Thuin	25	382	1 794	2 176	St-Nicolas	48	1 587	5 048	6 635
Tournai	26	685	1 913	2 598					
<i>Province de Hainaut</i>	<i>288</i>	<i>9 388</i>	<i>27 759</i>	<i>37 147</i>	<i>Province de Flandre orientale</i>	<i>321</i>	<i>5 854</i>	<i>20 320</i>	<i>26 174</i>
Liège	251	7 873	18 661	26 534	Bruges	60	3 352	10 419	13 771
Verviers	74	1 663	4 560	6 223	Ostende	15	175	737	912
Waremmes	13	214	461	675	Courtrai	108	3 208	9 241	12 449
Huy	26	251	1 009	1 260	Tielt	36	209	955	1 164
<i>Province de Liège</i>	<i>364</i>	<i>10 001</i>	<i>24 691</i>	<i>34 692</i>	Roulers	83	933	4 515	5 448
Hasselt	67	3 123	17 590	20 713	Ypres	13	725	2 416	3 141
Maaseik	54	765	3 835	4 600	Furnes	9	80	273	353
Tongres	27	375	1 529	1 904	Dixmude	14	44	218	262
<i>Province de Limbourg</i>	<i>148</i>	<i>4 263</i>	<i>22 954</i>	<i>27 217</i>	<i>Province de Flandre occidentale</i>	<i>338</i>	<i>8 726</i>	<i>28 774</i>	<i>37 500</i>
					<i>Le Royaume</i>	<i>2 509</i>	<i>74 889</i>	<i>227 857</i>	<i>302 746</i>

REPARTITION PAR SEXE ET PAR PROVINCE DU PERSONNEL OCCUPE AU 30 SEPTEMBRE 1979

Provinces	Employés			Ouvriers		
	Hommes	Femmes	Total	Hommes	Femmes	Total
Anvers	14 989	3 303	18 292	47 612	7 702	55 314
Brabant	13 311	3 771	17 082	35 432	7 625	43 057
Hainaut	7 881	1 507	9 388	24 897	2 862	27 759
Liège	7 650	2 351	10 001	20 869	3 822	24 691
Limbourg	3 589	674	4 263	18 799	4 155	22 954
Luxembourg	177	60	237	584	349	933
Namur	803	243	1 046	3 821	234	4 055
Flandre orientale	4 690	1 164	5 854	17 486	2 834	20 320
Flandre occidentale	6 913	1 813	8 726	23 552	5 222	28 774
<i>Le Royaume</i>	<i>60 003</i>	<i>14 886</i>	<i>74 889</i>	<i>193 052</i>	<i>34 805</i>	<i>227 857</i>

MATIERES CONSOMMEES

(Achetées, reçues par cession ou produites dans les établissements
ou les divisions recensés)

Spécification	Unité	Quantité	Valeur (en 1 000 F) T.V.A. déductible exclue
A. Combustibles et électricité			
Houille	t	10 162	31 631
Agglomérés de houille	t	570	2 409
Coke	t	45 835	202 109
Essence	hl	453 268	716 936
Huiles combustibles (fuel-oil, etc...)	hl	3 610 020	1 888 248
Gaz de pétrole liquéfiés	t	14 719	114 723
Gaz de houille, gaz naturel	1 000 m3	419 636	1 379 747
Autres gaz (acétylène, oxygène, etc...)	t	27 102	393 253
Courant électrique acheté ou reçu par cession (1)	1 000 kWh	2 652 438	4 823 941
Autres (agglomérés de lignite, bois, vapeur, etc...)	-	-	158 437
<i>Total</i>	-	-	<i>9 711 434</i>
B. Matières premières et autres produits			
Lingots et demi-produits en acier	t	25 580	433 836
Aciers marchands	t	227 852	3 308 409
Ronds et carrés pour tubes	t	8 117	153 595
Fil machine en acier	t	914 447	10 590 247
Profilés légers en acier	t	93 031	1 605 700
Profilés lourds en acier	t	140 783	1 914 049
Feuillards laminés à chaud	t	256 218	3 027 564
Feuillards laminés à froid	t	148 625	2 232 151
Tôles d'acier, coils, larges plats	t	1 267 982	18 193 094
Tubes d'acier	t	113 878	2 761 405
Moulages d'acier (2)	t	33 512	1 433 017
Autres fers ou aciers	t	157 507	3 769 010
Mitrailles	t	179 214	676 685
Ferro-alliages divers (pour aciéries)	t	45 246	1 075 705
Fonte de moulage toutes catégories	t	68 386	419 974
Autres fontes pour fonderies	t	22 862	142 246
Pièces de fonte (y compris tubes)	t	217 579	6 492 976
Produits auxiliaires de fonderie	-	-	303 142
Aluminium et alliages	t	72 183	5 541 166
Cuivre et alliages	t	78 293	5 554 100
Etain	t	921	314 283
Nickel	t	2 158	341 477
Plomb	t	39 981	1 343 925
Zinc et alliages	t	32 575	856 021
Autres métaux non ferreux	t	6 791	693 624
Electrodes pour soudures	-	-	747 365
Appareils de mesure et de contrôle	pièce	466 957	771 174
Moteurs électriques	pièce	665 329	2 124 431
Moteurs Diesel	pièce	31 575	2 032 902
Moteurs et pièces de moteurs pour construction navale	-	-	1 209 166
Moteurs et pièces détachées pour avions	-	-	2 382 248
Moteurs, châssis, carrosseries et pièces détachées pour autos	-	-	112 186 525
Moteurs, cadres, pièces détachées et accessoires pour motos et pour vélomoteurs	-	-	341 701
Cadres, pièces détachées et accessoires pour vélos	-	-	342 417
Produits n.d.a. pour chemins de fer et tramways	-	-	1 514 308
Matériel électrique n.d.a.	-	-	30 712 912
Pièces détachées pour armes de guerre et de chasse	-	-	797 259
Autres produits des fabrications métalliques	-	-	42 959 967
Produits chimiques	-	-	1 778 042
Matières plastiques	-	-	4 272 807
Matières isolantes n.d.a.	-	-	1 278 053
Matières textiles et autres matières de garnissage	-	-	983 321
Bois et liège	-	-	1 661 888
Caoutchouc, articles en caoutchouc, amiante	-	-	2 272 178
Couleurs, émaux, vernis, minium de plomb	t	36 981	2 553 013
Diamants industriels, platine, or, argent	-	-	733 251
Ampoules, verre plat, appareils en verre	-	-	2 104 155
Produits non métalliques n.d.a.	-	-	1 058 685
Courroies et cuir	-	-	43 302
Papier, carton	-	-	61 879
Autres matières premières n.d.a.	-	-	4 089
<i>Total</i>	-	-	<i>290 105 039</i>

(1) Y compris les quantités produites dans les établissements recensés.

(2) Chiffres rectifiés pour l'année 1978 : 29 540 t au lieu de 121 540 t

1 494 535 (en 1 000 F) au lieu de 2 790 535 (en 1 000 F)

MATIERES CONSOMMEES (suite)

Spécification	Unité	Quantité	Valeur (en 1 000 F) T.V.A. déductible exclue
C. Autres matières			
Emballages	-	-	2 701 701
Lubrifiants	t	16 587	490 057
Matières utilisées pour l'entretien et la réparation	-	-	3 117 077
Petits outils à main et autres fournitures	-	-	3 064 618
<i>Total</i>	-	-	<i>9 373 453</i>
<i>Total général</i>	-	-	<i>309 189 926</i>

Valeur totale d'achat (T.V.A. déductible exclue) des marchandises achetées en 1979 pour être revendues ou cédées telles qu'elles ont été achetées (en 1 000 F) : 65 257 916

IMPOTS, TAXES ET DEPENSES DIVERSES

Spécification	Valeur (en 1 000 F)
Montant (non compris la T.V.A. déductible) facturé par des tiers pour l'entretien et la réparation de bâtiments, machines et moyens de transport	5 331 457
Montant (non compris la T.V.A. déductible) facturé par des tiers pour le travail à façon effectué pour le compte des établissements recensés	14 793 409
Montant de la T.V.A. perçue sur les marchandises et services fournis par les établissements recensés	33 419 985
Montant de la T.V.A. déductible sur les achats	38 376 395
Montant des timbres appliqués sur les licences d'exportation, de la taxe de circulation sur les véhicules à moteur, des impôts communaux et provinciaux	629 705
Montant du précompte immobilier (y compris les additionnels provinciaux et communaux)	948 977
Frais (non compris la T.V.A. déductible) payés pour le transport effectué par des tiers et facturés indépendamment des factures d'achat	4 214 971
Primes d'assurance contre l'incendie, contre le vol d'autos et contre les dommages résultant d'accidents d'automobiles	1 339 985
Loyers payés pour la location de bâtiments utilisés à des fins professionnelles (y compris éventuellement le précompte immobilier payé pour les bâtiments loués)	1 582 981
Loyers payés pour la location des biens d'équipement (non compris la T.V.A. déductible)	1 771 027
Frais bancaires (non compris la T.V.A. déductible) à l'exclusion des intérêts sur les capitaux empruntés	1 284 721
Charges diverses (non compris la T.V.A. déductible) (1)	25 859 938

(1) Ce poste ne se rapporte pas aux amortissements, aux intérêts et aux impôts.

PRODUCTION ET VENTES

Produits finis	Unité	Production pour compte propre et à façon pour compte de tiers Quantité	Produits livrés			
			destinés à la Belgique		destinés à l'étranger	
			Quantité	Valeur (en 1 000 F) T.V.A. exclue	Quantité	Valeur (en 1 000 F)
I. Aciéries de moulage, fonderies de fonte et de métaux non ferreux :						
Pièces en fonte d'acier (acier moulé)	t	79 258	14 039	1 066 299	50 268	2 920 008
Fontes d'hydraulique	t	3 312	3 102	200 883	642	33 529
Fontes s/album	t	2 986	3 024	125 789	(1)	(1)
Lingotières et cylindres de laminoirs	t	22 045	(2)	(2)	19 992	795 791
Autres fontes sur modèle et autres pièces en fonte malléable	t	85 324	58 738	1 746 322	26 472	743 433
Pièces moulées en alliages d'aluminium	t	5 564	1 479	338 548	3 930	706 598
Pièces moulées en cuivre et alliages	t	1 358	1 027	234 755	327	64 594
Pièces moulées en autres métaux ou alliages	t	673	669	110 155	(1)	(1)
<i>Total</i>	<i>t</i>	<i>200 520</i>	<i>82 078</i>	<i>3 822 751</i>	<i>101 631</i>	<i>5 263 953</i>
II. Tréfilerie, étirage, laminage à froid et leurs dérivés :						
Fils tréfilés et ronces artificielles	t	572 685	78 803	1 679 466	474 021	10 960 695
Clouterie	t	28 772	(2)	(2)	30 069	957 879
Visserie, pitonnerie, rivets	t	2 619	(2)	(2)	2 767	513 525
Câbles, cordages, etc..., non électriques	t	103 332	17 046	910 797	77 672	5 072 711
Grillages, treillis, clôtures en métaux communs, toiles métalliques	t	225 902	65 352	1 381 074	151 118	3 512 862
Aciers étirés et tournés, petits plats à froid, etc...	t	41 416	13 116	197 314	26 594	377 381
Feuillards laminés à froid	t	255 874	55 665	829 626	131 164	2 232 833
<i>Total</i>	<i>t</i>	<i>1 230 600</i>	<i>229 982</i>	<i>4 998 277</i>	<i>893 405</i>	<i>23 627 886</i>
III. Forge, estampage, gros emboutissage et activités connexes :						
Articles de boulonnerie	t	45 959	18 150	689 804	17 772	575 964
Ressorts industriels	t	39 151	(2)	(2)	13 833	796 776
Travaux d'emboutissage	t	28 090	1 259	80 044	2 974	110 090
Profilés à froid hors feuillard, bandes ou tôles et autres profilés travaillés	t	104 666	58 590	1 263 486	49 563	1 030 258
Tôles perforées pour tous usages, métal déployé et autres produits semi-ouvrés	t	180 256	63 722	1 079 320	114 122	1 689 938
Pièces forgées, y compris les chaînes à maillons et autres non articulées	t	29 305	9 931	531 976	13 620	706 353
Pièces estampées	t					
<i>Total</i>	<i>t</i>	<i>427 427</i>	<i>151 652</i>	<i>3 644 630</i>	<i>211 884</i>	<i>4 909 379</i>

(1) Les produits destinés à l'étranger ont été ajoutés aux produits destinés à la Belgique

(2) Les produits destinés à la Belgique ont été ajoutés aux produits destinés à l'étranger.

PRODUCTION ET VENTES (suite)

Produits finis	Unité	Production pour compte propre et à façon pour compte de tiers Quantité	Produits livrés			
			destinés à la Belgique		destinés à l'étranger	
			Quantité	Valeur (en 1 000 F) T.V.A. exclue	Quantité	Valeur (en 1 000 F)
IV. Travail de la tôle et fabrications métalliques diverses :						
Fûts, tambours, bidons, cruches en acier et en aluminium, bouteilles soudées pour gaz liquéfiés	t	57 076	41 274	1 180 774	15 808	909 145
Emballages métalliques légers, boîtes à conserves	t	48 595	12 736	418 782	34 420	1 222 639
Autres emballages	t	128 239	69 244	2 821 094	58 673	2 267 291
Plaques indicatrices, publicitaires et similaires en métaux communs	t	6 124	5 936	478 096	382	134 899
Articles de ménage, d'hygiène et d'économie domestique :						
- en tôle d'acier zinguée et émaillée	t	1 441	590	49 526	881	82 770
- en tôle d'acier inoxydable et en aluminium	t	2 703	1 543	366 813	1 182	268 937
- en tôle d'acier brute, peinte, vernie ; en fonte et en autres métaux communs	t	556	218	76 768	344	41 103
- en fil	t	1 057	663	90 149	391	43 236
Articles de sport et de plein air, métalliques	t	261	165	69 009	97	80 984
Autres articles à destination non industrielle (y compris mallettes, coffrets, jouets et jeux)	t	1 626	1 024	282 891	612	212 822
Petite chaudronnerie	t	8 182	7 268	348 744	910	33 178
Petite construction métallique, petite charpente	t	44 706	40 109	2 046 023	5 351	243 713
Pièces diverses à destination autre que ménagère	t	31 816	20 178	810 551	11 642	528 609
Outils agricoles, de jardinage et analogues à main, petit outillage à main, étaux, clefs de serrage, limes, tenailles, scies, etc...	t	3 189	2 467	170 767	738	119 456
Couteaux et lames, couverts	t	219	223	102 355	-	105
Petits articles métalliques divers pour le vêtement, le bureau, l'industrie, etc... y compris les aiguilles pour machines à coudre et les fermetures à glissière	t	3 215	1 540	402 567	1 855	688 251
Travaux de protection à façon, (émaillage, galvanisation, nickelage, chromage, etc...)	t	155 705	-	-	-	-
<i>Total</i>	<i>t</i>	<i>494 710</i>	<i>205 178</i>	<i>9 714 909</i>	<i>133 286</i>	<i>6 877 138</i>

PRODUCTION ET VENTES (suite)

Produits finis	Unité	Production pour compte propre et à façon pour compte de tiers Quantité	Produits livrés			
			destinés à la Belgique		destinés à l'étranger	
			Quantité	Valeur (en 1 000 F) T.V.A. exclue	Quantité	Valeur (en 1 000 F)
V. Accessoires métalliques du bâtiment :						
Sièges métalliques et parties	t	18 487	13 660	923 812	4 892	326 420
Meubles de bureau	t	23 274	19 175	1 078 710	3 954	189 651
Mobilier pour hôpitaux	t	700	732	149 120	(1)	(1)
Mobilier médico-chirurgical	t	328	299	95 540	34	9 300
Mobilier scolaire	t	1 151	1 127	114 878	37	3 930
Mobilier de cuisine	t	5 821	5 086	253 687	657	31 413
Autres meubles métalliques	t	55 448	34 257	1 958 395	22 575	1 059 680
Lits et sommiers métalliques	t	18 397	7 339	319 175	11 224	434 778
Coffres-forts	t	5 563	5 556	245 388	(1)	(1)
Menuiserie métallique en fer, fonte, acier, bronze	t	33 561	25 039	1 835 928	8 114	542 141
Menuiserie métallique en aluminium	t	15 778	14 024	3 592 965	1 720	401 507
Cloisons	t	1 419	1 413	265 721	(1)	(1)
Façades et murs - rideaux	t	12 670	12 667	1 974 269	(1)	(1)
Chambranles métalliques	t	1 147	1 149	74 912	(1)	(1)
Volets métalliques, grilles rétractiles, persiennes, volets coupe-feu, brise-soleil	t	5 807	4 022	721 799	1 763	211 291
Ferronnerie et divers	t	4 775	4 299	456 703	688	62 447
Chaudières, parties de chaudières et leurs pièces détachées (chauffage central)	t	19 599	15 809	1 146 944	3 572	352 986
Radiateurs, parties de radiateurs et leurs pièces détachées, tuyaux à ailettes	t	107 187	32 861	1 671 551	72 252	2 940 693
Brûleurs à mazout pour chauffage central (vendus isolément)	t	593	343	91 970	246	109 334
Boilers et vases d'expansion pour chauffage central	t	2 871	2 785	234 579	(1)	(1)
Poêlerie (chauffage et cuisine) :						
- à combustibles solides	t	11 443	6 733	596 777	5 951	450 131
- à combustibles liquides	t	2 483	1 692	205 635	740	79 661
- à combustibles gazeux	t	8 256	6 539	767 587	2 548	259 628
- spéciaux (feux ouverts, barbecues, poêles à bois)	t	796	1 131	145 059	56	8 740
- pièces (vendues séparément)	t	539	511	62 807	33	5 090
Articles de serrurerie; leurs parties et pièces détachées	t	1 457	1 259	158 410	282	111 462
Articles de quincaillerie	t	20 220	11 925	1 270 673	8 197	588 312
Chauffe-bains, chauffe-eau non électriques, baignoires, autres articles sanitaires et réservoirs de chasse	t	6 287	2 554	379 527	3 419	545 562
<i>Total</i>	<i>t</i>	<i>386 057</i>	<i>233 986</i>	<i>20 792 521</i>	<i>152 954</i>	<i>8 724 157</i>

(1) Les produits destinés à l'étranger ont été ajoutés aux produits destinés à la Belgique.

PRODUCTION ET VENTES (suite)

Produits finis	Unité	Production pour compte propre et à façon pour compte de tiers Quantité	Produits livrés			
			destinés à la Belgique		destinés à l'étranger	
			Quantité	Valeur (en 1 000 F) T.V.A. exclue)	Quantité	Valeur (en 1 000 F)
VI. Ponts, charpentes, chaudronnerie et chaudières :						
Cadres et étançons de mines, ponts, charpentes, pylônes, hangars, portes d'écluses, etc...	t	214 122	171 290	7 834 851	47 926	1 462 438
Tuyauterie non soumise à pression	t	1 786	1 866	106 022	(1)	(1)
Chaudronnerie non soumise à pression, containers de 1m3 et plus	t	22 142	18 960	1 002 735	3 914	253 539
Réceptacles soudés soumis à pression	t	2 228	2 208	184 199	(1)	(1)
Chaudières à tubes d'eau (" monobloc" exclus) y compris parties et pièces détachées	t	2 632	1 218	435 834	2 201	355 633
Chaudières "monobloc" à tubes d'eau et à tubes de fumée, de récupération de chaleur et autres types de chaudières	t	6 180	3 054	394 844	3 093	419 909
Appareils auxiliaires pour générateurs de vapeur, brûleurs pour foyers, foyers automatiques et parties et matériel pour centrales nucléaires	t	5 987	3 717	1 121 634	2 542	657 874
Tuyauterie : tubes ouverts en aciers ordinaires, inoxydables, alliés, etc;	t	13 564	3 692	672 238	1 027	193 221
Chaudronnerie spécialisée pour l'industrie pétrolière et de la pétrochimie :						
Réservoirs de stockage	t	24 331	(2)	(2)	24 277	1 335 025
Echangeurs de chaleur, évaporateurs	t	5 751	1 360	154 667	4 399	471 150
Tours, réservoirs à pression, chambres de réaction, fours, tuyauterie	t	11 487	1 263	146 475	10 224	789 403
<i>Total</i>	t	310 210	208 628	12 053 499	99 603	5 938 192
VII. Construction navale :						
Navires de mer	nombre	19	-	5 856 328	-	66 507
Navires et bateaux fluviaux	"	52	-	91 294	-	211 197
Réparations navales et autres	"	-	-	3 730 171	-	2 251 974
<i>Total</i>	-	-	-	9 677 793	-	2 529 678
VIII. Matériel de chemin de fer et tramways :						
Locomotives et locotracteurs Diesel et électriques, autorails, automotrices, draisines, voitures de voyageurs, wagons	t	9 987	4 462	1 293 056	5 559	914 645
Trains de roues, châssis et bogies, autres parties de véhicules pour voies ferrées	t	15 684	9 751	1 165 177	1 836	169 035
Matériel fixe de voies ferrées et éléments de voies ferrées	t	779	781	66 793	(1)	(1)
<i>Total</i>	t	26 450	14 994	2 525 026	7 395	1 083 680

(1) Les produits destinés à l'étranger ont été ajoutés aux produits destinés à la Belgique.

(2) Les produits destinés à la Belgique ont été ajoutés aux produits destinés à l'étranger.

PRODUCTION ET VENTES (suite)

Produits finis	Unité	Production pour compte propre et à façon pour compte de tiers Quantité	Produits livrés			
			destinés à la Belgique		destinés à l'étranger	
			Quantité	Valeur (en 1 000 F) T.V.A. exclue	Quantité	Valeur (en 1 000 F)
IX. Automobile, cycle et industries connexes :						
Véhicules automobiles pour le transport en commun de personnes	t	15 417	(2)	(2)	14 840	2 779 382
Voitures automobiles :						
- 1 000 c.c.	t pièce	89 151 124 881	9 963 14 186	1 367 953	79 603 111 333	10 706 799
1 000 - 1 500 c.c.	t pièce	349 140 438 978	19 732 24 864	3 097 924	332 721 417 672	52 568 703
1 500 c.c. et plus	t pièce	479 334 465 544	31 975 29 280	4 946 875	449 018 435 105	67 307 656
Véhicules automobiles pour le transport de marchandises (y compris les tracteurs routiers)	t pièce	97 553 43 403	12 585 3 296	1 790 761	86 541 39 704	12 346 819
Véhicules automobiles à usages spéciaux	t	4 318	1 102	211 624	2 632	455 825
Moteurs, parties et pièces détachées de moteurs de véhicules automobiles; parties, pièces détachées et accessoires non électriques de véhicules automobiles ; châssis avec moteur	t	242 137	20 772	1 872 254	218 758	17 055 688
Appareils et accessoires électriques de véhicules automobiles	t	19 559	1 953	325 300	16 678	3 460 487
Carrosseries de véhicules automobiles	t pièce	23 312 30 401	7 454 5 493	1 071 969	15 822 24 912	3 055 765
Roulottes et caravanes	t pièce	11 068 14 304	2 709 3 480	377 096	11 623 11 019	856 153
Remorques (sauf pour véhicules agricoles)	t pièce	2 289 2 056	1 680 1 763	159 166	592 308	67 830
Semi-remorques et containers	t pièce	39 311 12 037	16 623 3 462	1 420 410	22 999 8 541	1 839 108
Bennes fixes et basculantes	t pièce	11 766 3 133	6 719 1 969	359 372	5 015 1 168	343 359
Cyclomoteurs, vélocipèdes sans moteur	t pièce	6 063 261 772	6 417 276 059	1 169 028	(1)	(1)
Cadres de vélocipèdes sans moteur	t pièce	280 60 895	286 61 507	40 496	(1)	(1)
Parties et pièces détachées de moteurs pour cycles et motocycles, parties, pièces détachées et accessoires pour cycles et motocycles	t	5 283	1 695	177 242	3 631	354 602
Voitures d'enfants, voitures d'invalides et autres voitures (y compris leurs parties et pièces détachées)	t	1 169	1 054	175 435	114	30 434
<i>Total</i>	t	1 397 150	142 719	18 562 905	1 260 587	173 228 610

- (1) Les produits destinés à l'étranger ont été ajoutés aux produits destinés à la Belgique.
(2) Les produits destinés à la Belgique ont été ajoutés aux produits destinés à l'étranger.

PRODUCTION ET VENTES (suite)

Produits finis	Unité	Production pour compte propre et à façon pour compte de tiers Quantité	Produits livrés			
			destinés à la Belgique		destinés à l'étranger	
			Quantité	Valeur (en 1 000 F) T.V.A. exclue	Quantité	Valeur (en 1 000 F)
X. Machines motrices, pneumatiques et hydrauliques :						
Moteurs diesel, moteurs à explosion et autres machines motrices	t	39 010	12 307	2 939 068	23 524	4 835 807
Machines pneumatiques	t	33 350	4 171	675 740	29 378	7 460 069
	pièce	30 392	4 254		25 814	
Pompes à liquides, manuelles, volumétriques	t	2 148	1 347	207 870	861	125 102
	pièce	42 807	25 018		18 010	
Pompes à liquides, centrifuges	t	5 177	2 678	722 498	2 636	485 131
	pièce	53 350	40 414		9 444	
Autres types de pompes à liquides	t	379	366	74 114	158	42 501
	pièce	10 046	5 292		5 507	
Parties et pièces détachées de pompes à liquides	t	4 048	1 570	254 750	2 450	495 553
Transmissions hydrauliques	t	590	581	117 518	(1)	(1)
Matériel frigorifique industriel et commercial	t	16 918	7 216	1 182 962	9 790	1 302 292
Groupes monoblocs et installations de conditionnement d'air	t	10 794	7 199	868 426	3 723	579 148
Ventilateurs et installations de ventilation industrielle	t	6 867	2 813	443 833	4 170	451 431
Générateurs d'air chaud	t	3 701	1 811	307 411	1 824	258 288
Appareils et installations pour la filtration, l'épuration et le dépoussiérage de l'air et des gaz, séchoirs et installations de séchage	t	6 158	4 171	515 673	1 673	136 737
<i>Total</i>	<i>t</i>	<i>129 140</i>	<i>46 230</i>	<i>8 309 863</i>	<i>80 187</i>	<i>16 172 059</i>
XI. Machines-outils et industries connexes :						
Machines-outils pour le travail des métaux par enlèvement de copeaux ou par abrasion (y compris machines-outils à main)	t	2 997	364	137 001	2 653	1 202 504
Machines-outils pour le travail des métaux par déformation, machines-outils spéciales	t	15 546	4 218	606 884	11 312	1 998 524
Machines-outils pour le travail du bois, de l'ébonite, du liège, des os	t	2 915	1 351	230 505	1 554	417 035
	pièce	6 344	2 979		3 343	
Outils et accessoires de machines-outils, outillage diamanté	t	13 838	3 276	1 440 282	10 034	3 589 371
<i>Total</i>	<i>t</i>	<i>35 296</i>	<i>9 209</i>	<i>2 414 672</i>	<i>25 553</i>	<i>7 207 434</i>

(1) Les produits destinés à l'étranger ont été ajoutés aux produits destinés à la Belgique.

PRODUCTION ET VENTES (suite)

Produits finis	Unité	Production pour compte propre et à façon pour compte de tiers Quantité	Produits livrés			
			destinés à la Belgique		destinés à l'étranger	
			Quantité	Valeur (en 1 000 F) T.V.A. exclue	Quantité	Valeur (en 1 000 F)
XII. Machines textiles et accessoires :						
Machines et appareils pour la préparation, le cardage, la filature, le retordage et le bobinage des matières textiles	t	5 499	819	178 278	4 669	1 028 284
Machines à tisser, à tricoter, à broder et à coudre, de bonneterie	t	14 248	1 990	290 298	11 969	2 727 356
Machines pour le blanchiment, la teinture, l'apprêt et le finissage	t	582	237	62 851	341	94 260
Garnitures de cardes	t	1 840	527	63 204	1 322	204 533
Autres accessoires pour machines textiles	t	9 378	2 369	536 579	7 014	1 816 175
Machines de blanchisserie industrielle et de nettoyage à sec	t	2 595	453	123 921	2 135	430 124
<i>Total</i>	<i>t</i>	<i>34 142</i>	<i>6 395</i>	<i>1 255 131</i>	<i>27 450</i>	<i>6 300 732</i>
XIII. Constructions mécaniques diverses :						
Réducteurs, multiplicateurs et variateurs de vitesse	t	9 603	1 416	231 628	8 280	1 835 282
Autres engrenages et organes de transmission	t	3 401	2 196	357 235	1 038	224 435
Accessoires de machines	t	1 012	564	90 520	433	113 063
Robinetterie industrielle et spéciale en acier	t	1 097	628	261 571	521	232 159
Robinetterie industrielle et spéciale en fonte	t	1 671	1 296	100 309	322	45 774
Robinetterie industrielle et spéciale en métaux non ferreux	t	342	347	94 498	(1)	(1)
Robinetterie de bâtiment	t	3 304	1 833	509 570	1 440	382 409
Raccords et analogues	t	4 413	1 669	167 119	2 835	410 269
Mécanique générale	t	31 755	15 772	2 418 628	10 394	2 944 239
Décolletage	t	18 689	4 756	748 477	648	95 310
Matériel de lutte contre l'incendie	t	7 445	6 269	640 548	1 146	104 544
<i>Total</i>	<i>t</i>	<i>82 732</i>	<i>36 746</i>	<i>5 620 103</i>	<i>27 057</i>	<i>6 387 484</i>
XIV. Appareils de levage, de manutention et de pesage et de génie civil :						
Treuil, cabestans, palans, crics et vérins	t	3 196	2 407	237 001	856	200 882
Grues, ponts roulants, ponts portiques et similaires	t	11 309	9 847	1 171 578	1 565	307 739
Ascenseurs et similaires	t	19 062	19 387	2 682 138	(1)	(1)
Engins de manutention continue pour produits en vrac	t	8 469	5 008	367 388	3 459	244 821
Engins de manutention continue pour charges isolées et de manutention pneumatique	t	4 869	3 502	780 993	1 349	417 069
Véhicules de manutention	t	10 475	1 822	81 822	9 090	567 107
Appareils de pesage	t	2 813	(2)	(2)	2 841	693 963
Bétonnières et malaxeurs à mortier	t	1 974	993	119 754	1 249	135 530
Autre matériel de génie civil, de terrassement	t	108 198	6 323	832 749	102 654	14 469 462
<i>Total</i>	<i>t</i>	<i>170 365</i>	<i>49 289</i>	<i>6 273 423</i>	<i>123 063</i>	<i>17 036 573</i>

(1) Les produits destinés à l'étranger ont été ajoutés aux produits destinés à la Belgique.

(2) Les produits destinés à la Belgique ont été ajoutés aux produits destinés à l'étranger.

PRODUCTION ET VENTES (suite)

Produits finis	Unité	Production pour compte propre et à façon pour compte de tiers Quantité	Produits livrés			
			destinés à la Belgique		destinés à l'étranger	
			Quantité	Valeur (en 1 000 F) T.V.A. exclue	Quantité	Valeur (en 1 000 F)
XV. Appareils et installations pour diverses industries :						
Matériel spécial pour les industries extractives et connexes	t	8 007	4 757	225 899	3 132	311 518
Matériel spécial pour les industries alimentaires	t	22 860	7 153	734 904	15 547	898 021
Matériel pour boulangerie, pâtisserie, charcuterie, boucherie	t	2 927	2 180	418 147	713	188 280
Matériel pour grandes cuisines et débits de boissons	t	2 353	1 711	397 283	626	194 887
Matériel spécial pour les industries chimiques	t	10 411	6 644	835 011	5 382	1 048 016
Matériel de conditionnement et d'emballage, distribution automatique	t	5 536	1 711	323 963	3 707	1 072 576
Matériel spécial pour la fabrication et le travail du verre et des ouvrages en verre	t	1 434	777	52 243	667	429 673
Machines et installations pour :						
- l'industrie du papier, du carton et des arts graphiques (y compris l'imprimerie)	t	2 133	917	176 890	1 240	688 209
- l'industrie du caoutchouc, des matières plastiques et du cuir	t	480	314	124 840	166	165 853
- l'industrie sidérurgique et de la fonderie	t	4 971	3 086	244 083	1 873	255 347
- le travail de la pierre et du marbre; la fabrication du ciment, de la chaux et du plâtre; la briqueterie, les industries céramiques et les produits réfractaires	t	10 314	2 404	213 650	7 815	706 855
- les industries non dénommées ailleurs	t	4 163	1 707	293 395	2 439	696 417
<i>Total</i>	<i>t</i>	<i>75 589</i>	<i>33 361</i>	<i>4 040 308</i>	<i>43 307</i>	<i>6 655 652</i>
XVI. Tracteurs et machines agricoles :						
Tracteurs agricoles et leurs organes, parties et pièces détachées, matériel pour culture en ligne, de récolte, de battage, de sélection et de conditionnement après récolte	t	177 435	7 910	895 788	174 871	19 538 143
Matériel de labour et de préparation du sol	t	2 736	1 985	125 087	846	38 013
Machines pour semis, plantation et fertilisation	t	504	219	27 655	287	37 850
Machines pour la protection, irrigation et aspersion des cultures	t	1 663	698	52 311	1 097	108 084
Machines à traire et autre matériel de laiterie de ferme	t	1 454	379	121 894	1 040	272 350
Machines et véhicules agricoles	t	31 866	12 754	669 338	17 897	1 170 245
<i>Total</i>	<i>t</i>	<i>215 658</i>	<i>23 945</i>	<i>1 892 073</i>	<i>196 038</i>	<i>21 164 685</i>
XVII. Appareils de mesure non électriques, de laboratoire et analogues :						
Compteurs de gaz, compteurs d'eau et autres appareils de mesure	t	6 719	1 833	377 811	4 674	669 046
Machines à écrire, de bureau, statistiques, comptables (non électroniques), autres appareils de fine mécanique, de laboratoire, d'optique, etc...	t	2 278	736	417 048	1 587	1 083 704
<i>Total</i>	<i>t</i>	<i>8 997</i>	<i>2 569</i>	<i>794 859</i>	<i>6 261</i>	<i>1 752 750</i>

PRODUCTION ET VENTES (suite)

Produits finis	Unité	Production pour compte propre et à façon pour compte de tiers Quantité	Produits livrés			
			destinés à la Belgique		destinés à l'étranger	
			Quantité	Valeur (en 1 000 F) T.V.A. exclue	Quantité	Valeur (en 1 000 F)
XVIII. Armes et munitions <i>Total</i>	t	42 429	5 729	1 334 874	35 407	12 123 239
XIX. Matériel électrique d'équipement :						
Moteurs	t	8 785	3 375	851 075	5 189	647 854
Autres machines électriques rotatives	t	3 317	1 193	616 090	2 184	292 637
Transformateurs industriels	t	40 634	9 489	1 288 844	30 611	1 995 386
Condensateurs industriels, convertisseurs et autres machines statiques	t	2 272	1 221	480 627	1 136	370 243
Appareillage industriel (haute tension)	t	5 910	(2)	(2)	5 880	835 824
Appareillage industriel (basse tension)	t	17 979	8 805	1 080 487	9 088	1 350 625
Tableaux équipés comportant de la H.T.	t	3 274	2 199	646 577	1 075	292 380
Tableaux équipés ne comportant pas de H.T.	t	4 230	3 352	550 806	950	176 888
Relais et électro-aimants	t	2 608	(2)	(2)	2 454	1 619 323
Fours industriels et de laboratoire; machines et appareils de soudage et de découpage	t	30 398	4 987	350 549	26 279	2 279 068
Compteurs d'électricité et appareils électriques et électroniques de mesure	t	4 605	(2)	(2)	4 638	849 605
Isolants pour l'électricité	t	262	262	101 458	(1)	(1)
Fils et câbles isolés, tubes pour canalisations intérieures	t	131 314	97 527	7 716 741	39 881	2 743 464
Armatures et matériel d'éclairage industriel et public	t	17 040	11 186	1 572 207	5 433	493 330
<i>Total</i>	t	272 628	143 596	15 255 461	134 798	13 946 627
XX. Télécommunications-Electronique professionnelle-automation :						
Appareils et installations de télécommunications pour la téléphonie et la télégraphie	t	14 309	3 658	8 114 023	7 182	10 298 820
Appareils et installations d'émission et de transmission pour la radiodiffusion, la télévision, le radioguidage, la radio-télécommande; appareils électriques de signalisation acoustique et visuelle	t	2 964	1 481	1 101 375	1 362	1 232 165
Appareils d'électricité médicale et tous autres appareils de radiations	t	4 316	1 260	795 576	3 322	2 101 604
Composants actifs et passifs	t	6 511	146	229 204	4 820	2 851 266
Electronique professionnelle	t	1 624	457	1 096 281	1 129	1 307 056
Calculatrices électroniques; appareils de transmission et de centralisation des informations; matériel de contrôle industriel	t	9 441	4 812	1 288 534	5 220	2 270 149
<i>Total</i>	t	39 165	11 814	12 624 993	23 035	20 061 060

(1) Les produits destinés à l'étranger ont été ajoutés aux produits destinés à la Belgique

(2) Les produits destinés à la Belgique ont été ajoutés aux produits destinés à l'étranger.

PRODUCTION ET VENTES (suite)

Produits finis	Unité	Production pour compte propre et à façon pour compte de tiers Quantité	Produits livrés			
			destinés à la Belgique		destinés à l'étranger	
			Quantité	Valeur (en 1 000 F) T.V.A. exclue	Quantité	Valeur (en 1 000 F)
XXI. Matériel électrique de consommation ; électronique pour le grand public :						
Petit matériel d'installation	t	28 766	23 814	1 822 378	4 776	583 717
Appareils électrodomestiques	t	1 551	953	225 656	655	140 227
Lessiveuses et essoreuses ménagères, machines à laver la vaisselle	t pièce	3 212 145 417	2 340 48 742	268 139	1 095 104 680	160 532
Appareils électrothermiques domestiques	t	14 857	3 901	669 814	9 847	1 100 653
Parties et pièces détachées de tous appareils électrodomestiques	t	193	37	8 876	156	38 478
Récepteurs de télévision et de radio	t pièce	41 670 2 030 032	5 665 216 112	2 526 058	36 062 2 235 647	12 652 063
Pick-up, tourne-disques, appareils d'enregistrement et de reproduction ; parties et pièces détachées non électroniques de radio, télévision, appareils d'enregistrement et de reproduction	t	31 281	2 121	422 078	30 743	7 307 072
Eclairage domestique	t	16 188	5 383	963 789	8 539	4 253 993
Piles et accumulateurs	t	42 409	16 217	1 203 453	25 271	2 664 333
<i>Total</i>	t	180 127	80 431	8 110 241	117 144	28 901 068
XXII. Autres produits	-	-	-	2 365 442	-	5 896 545

Spécification	Valeur (en 1 000 F)
Valeur totale des livraisons (T.V.A. exclue) : en Belgique	157 602 677
à l'étranger	394 269 658
<i>Total</i>	551 872 335
Valeur globale des constructions et de l'équipement lourd achevés pour l'usage propre des établissements et en dehors de leur activité courante (T.V.A. exclue)	2 694 568
Montant reçu par les établissements recensés pour les services industriels rendus (T.V.A. exclue)	46 880 689
Montant reçu par les établissements recensés pour les services non industriels rendus	3 618 774
Indemnités reçues des compagnies d'assurance pour les dommages subis par suite d'incendie, vol d'autos et accidents d'automobiles	128 707
Valeur des cessions	3 359 559
Valeur globale des ventes de marchandises sorties des établissements sans avoir subi de transformation (T.V.A. exclue)	69 803 886
Autres recettes	460 685

VALEUR DES STOCKS, DES PRODUITS EN COURS DE FABRICATION ET DES CONSTRUCTIONS EN COURS D'EXECUTION

Spécification	Valeur (en 1 000 F)	
	au 1er janvier 1979	au 31 décembre 1979
A. Stocks :		
1. Combustibles, matières premières et autres produits à mettre en oeuvre, T.V.A. déductible exclue	38 731 001	42 438 920
2. Produits finis et déchets	26 646 834	28 100 909
3. Marchandises destinées à être revendues telles qu'elles ont été achetées, T.V.A. déductible exclue	14 531 109	14 024 226
B. Produits en cours de fabrication et constructions en cours d'exécution		
1. Produits en cours de fabrication autres que l'équipement lourd (y compris navires et bateaux)	45 706 722	52 789 064
2. Constructions en cours d'exécution et équipement lourd en cours de fabrication	10 037 054	11 259 045

INVESTISSEMENTS

ETABLISSEMENTS AYANT OCCUPE 20 PERSONNES OU PLUS

(en 1 000 F)

I. Augmentation, T.V.A. déductible exclue							II. Réduction, T.V.A. exclue		
Machines, installations et véhicules, neufs et usagés		Construction de bâtiments et d'autres ouvrages	Achat de bâtiments et autres constructions existants et de terrains bâtis et non bâtis		Total	Investissements sociaux	Total général	Vente de terrains et cession de capitaux fixes usagés	
Total	dont véhicules pour les transports à l'extérieur		Total	dont terrains non bâtis				Total	dont terrains non bâtis
17 098 641	808 714	4 542 559	901 272	83 912	22 542 472	170 021	22 712 493	5 378 297	44 312
III. Amortissements pour l'ensemble du capital investi					IV. Financement des investissements				
Amortissements du matériel et de l'outillage		13 128 890		Financement par les ressources propres des entreprises			18 373 070		
Amortissements des bâtiments et autres constructions		3 609 623		Financement par des ressources autres que celles des entreprises			4 339 423		

INDUSTRIES CERAMIQUES

ETABLISSEMENTS OCCUPANT 5 OUVRIERS OU PLUS

ANNEE 1980

REPARTITION DES ETABLISSEMENTS PAR CLASSE D'IMPORTANCE D'APRES LE NOMBRE DE PERSONNES OCCUPEES AU 30 SEPTEMBRE

Spécification	5 à 9	10 à 19	20 à 49	50 à 99	100 à 199	200 et plus	Total
Nombre d'établissements	10	14	6	6	8	7	51
Nombre d'ouvriers	46	148	169	370	922	2 161	3 816
Nombre d'employés	11	34	55	62	158	452	772

Nombre de personnes non assujetties à la sécurité sociale au 30 septembre 1980 (propriétaires et aides familiaux) : 16

PERSONNEL APPOINTE OU SALARIE OCCUPE DANS LES ETABLISSEMENTS AUX 31 MARS, 30 JUIN, 30 SEPTEMBRE ET 31 DECEMBRE 1980

Personnel assujetti à la sécurité sociale pour employés (y compris les chefs d'établissement liés par un contrat d'emploi et les apprentis-employés)				Personnel assujetti à la sécurité sociale pour ouvriers (y compris les apprentis-ouvriers)			
Date.	Hommes	Femmes	Total	Date	Hommes	Femmes	Total
31.03.1980	570	209	779	31.03.1980	3 361	642	4 003
30.06.1980	580	206	786	30.06.1980	3 244	635	3 879
30.09.1980	563	209	772	30.09.1980	3 211	605	3 816
31.12.1980	566	209	775	31.12.1980	3 166	597	3 763

Nombre d'heures de travail réellement effectuées en 1980 par les ouvriers et les apprentis-ouvriers : 6 046 922

REPARTITION PAR PROVINCE DU PERSONNEL OCCUPE AU 30 SEPTEMBRE

Provinces	Nombre d'établissements	Employés			Ouvriers		
		Hommes	Femmes	Total	Hommes	Femmes	Total
Anvers	4	21	5	26	131	41	172
Brabant	6	23	14	37	65	26	91
Hainaut	18	361	126	487	1 758	459	2 217
Liège	3	54	19	73	181	14	195
Flandre orientale	4	11	7	18	61	2	63
Flandre occidentale	7	33	12	45	562	43	605
Limbourg	3	32	16	48	221	-	221
Luxembourg et Namur	6	28	10	38	232	20	252
<i>Le Royaume</i>	<i>51</i>	<i>563</i>	<i>209</i>	<i>772</i>	<i>3 211</i>	<i>605</i>	<i>3 816</i>

DEPENSES DE PERSONNEL

Spécification	Valeur (en 1 000 F)
Appointements bruts payés au personnel assujetti à la sécurité sociale pour employés	554 024
Salaires bruts payés au personnel assujetti à la sécurité sociale pour ouvriers	1 480 592
Cotisations à la sécurité sociale à charge des employeurs pour :	
le personnel assujetti à la sécurité sociale pour employés	119 730
le personnel assujetti à la sécurité sociale pour ouvriers	621 542
Primes d'assurance contre les accidents de travail	50 090
Autres dépenses de personnel	183 558
<i>Total</i>	<i>3 009 536</i>

MATIERES CONSOMMEES

Spécification	Unité	Quantité	Valeur (en 1 000 F) (T.V.A. déductible exclue)
A. Combustibles et électricité			
Houille	t	1 225	3 910
Coke	t	507	2 109
Essence	hl	1 683	3 415
Huiles combustibles	hl	230 240	159 397
Gaz de pétrole liquéfié	t	893	6 908
Gaz de houille, gaz naturel	1 000 m3	53 425	262 703
Electricité achetée ou reçue par cession	1 000 kWh	69 706	151 044
Autres	-	-	34
<i>Total</i>	-	-	<i>589 520</i>
B. Matières premières			
Argiles :			
a) kaolin	t	8 526	25 518
b) réfractaires crues	t	177 188	56 409
c) réfractaires calcinées	t	38 462	127 883
d) autres argiles	t	185 419	107 981
Quartz et quartzite en roche et en poudre	t	8 521	13 306
Feldspath en roche, en poudre et china stone	t	11 857	31 648
Sable	t	74 901	25 448
Emeri et corindon	t	298	8 681
Carbure de silicium	t	341	9 926
Oxydes divers	t	4 647	85 395
Bauxite, sillimanite	t	25 401	169 240
Plâtre	t	2 174	7 211
Déchets réfractaires et autres	t	11 513	15 050
Emaux, frittes, ors et colorants	-	-	76 500
Produits de carrières non dénommés ailleurs	-	-	63 000
Produits chimiques non dénommés ailleurs	-	-	62 324
Eau	m3	377 247	6 286
Divers	-	-	179 756
<i>Total</i>	-	-	<i>1 071 562</i>
C. Autres matières			
Emballages, récipients, etc.	-	-	137 269
Lubrifiants	t	137	5 448
Matières utilisées pour l'entretien et la réparation	-	-	98 319
Petits outils à main, pneumatiques et autres fournitures non dénommées ailleurs	-	-	34 563
<i>Total</i>	-	-	<i>275 599</i>
<i>Total général</i>	-	-	<i>1 936 681</i>

Valeur totale d'achat (T.V.A. déductible exclue) des marchandises achetées pour être revendues ou cédées telles qu'elles ont été achetées (en 1 000 F) : 777 725

IMPOTS, TAXES ET DEPENSES DIVERSES

Spécification	Valeur (en 1 000 F)
Montant (non compris la T.V.A. déductible) facturé par des tiers pour l'entretien et la réparation de bâtiments, machines et moyens de transport	136 399
Montant (non compris la T.V.A. déductible) facturé par des tiers pour le travail à façon effectué pour le compte des établissements	57 733
Montant de la T.V.A. perçue sur les marchandises et services fournis par les établissements recensés	622 553
Montant de la T.V.A. déductible sur les achats	466 047
Montant des timbres appliqués sur les licences d'exportation, de la taxe de circulation sur les véhicules à moteur, des impôts communaux et provinciaux	15 069
Montant du précompte immobilier (y compris les additionnels provinciaux et communaux)	29 319
Frais (non compris la T.V.A. déductible) payés pour le transport effectué par des tiers et facturés indépendamment des factures d'achat	67 373
Primes d'assurance contre l'incendie, contre le vol d'autos et contre les dommages résultant d'accidents d'automobiles	20 404
Loyers payés pour la location de bâtiments utilisés à des fins professionnelles et pour la location de biens d'équipement (non compris la T.V.A. déductible)	21 464
Frais bancaires (non compris la T.V.A. déductible) à l'exclusion des intérêts sur les capitaux empruntés	13 332
Charges diverses (non compris la T.V.A. déductible) (1)	319 623

VENTES

Spécification	Produits livrés Valeur (en 1 000 F)	
	en Belgique (T.V.A. exclue)	à l'étranger (y compris le Grand-Duché de Luxembourg)
Produits finis	3 067 732	2 500 660
Déchets	4 163	3 271
<i>Total</i>	<i>3 071 895</i>	<i>2 503 931</i>

Spécification	Valeur (en 1 000 F)
Valeur globale des constructions et de l'équipement lourd entrepris par les établissements recensés pour leur usage propre, au moyen de leur propre main-d'oeuvre et en dehors de leur activité courante (T.V.A. exclue)	8 765
Valeur globale des ventes de marchandises sorties des établissements sans y avoir subi de transformation (T.V.A. exclue)	907 423
Montant reçu par les établissements recensés pour les services industriels et non industriels rendus (T.V.A. exclue)	130 050
Autres recettes	6 257

(1) Ce poste ne se rapporte pas aux amortissements, aux intérêts et aux impôts.

VALEUR DES STOCKS ET DES PRODUITS EN COURS DE FABRICATION

Spécification	Valeur (en 1 000 F)	
	au 1.1.1980	au 31.12.1980
A. Stocks		
Combustibles, matières premières et autres produits à mettre en oeuvre (T.V.A. déductible exclue)	447 482	434 479
Produits finis	790 791	908 047
Marchandises destinées à être revendues telles qu'elles ont été achetées (T.V.A. déductible exclue)	228 538	294 225
B. Produits en cours de fabrication et constructions en cours d'exécution	163 328	183 148

INVESTISSEMENTS

ETABLISSEMENTS AYANT OCCUPE 20 PERSONNES OU PLUS

I. Augmentation (T.V.A. déductible exclue)						II. Réduction (T.V.A. exclue)		
Machines, installations et véhicules, neufs et usagés		Construction de bâtiments, d'autres ouvrages	Achat de bâtiments et autres constructions existants et de terrains bâtis et non bâtis	Total	Investissements sociaux	Total général	Vente de terrains et cession de capitaux fixes usagés	
Total	dont véhicules pour les transports à l'extérieur						Total	dont terrains non bâtis
179 006	7 903	41 395	6 951	227 352	454	227 806	27 100	1 205

III. Amortissements pour l'ensemble du capital investi		IV. Financement des investissements	
Amortissements du matériel et de l'outillage	206 572	Financement par les ressources propres des entreprises	132 684
Amortissements des bâtiments et autres constructions	54 811	Financement par des ressources autres que celles des entreprises	95 122

INDUSTRIE DES AGGLOMERES DE CIMENT
ETABLISSEMENTS OCCUPANT 5 OUVRIERS OU PLUS
ANNEE 1980

REPARTITION DES ETABLISSEMENTS PAR CLASSE D'IMPORTANCE D'APRES LE NOMBRE DE PERSONNES OCCUPEES AU 30 SEPTEMBRE

Spécification	5 à 9	10 à 19	20 à 49	50 à 99	100 à 199	200 ou plus	Total
Nombre d'établissements	42	60	67	28	12	7	216
Nombre d'ouvriers	247	682	1 677	1 633	1 394	1 580	7 213
Nombre d'employés	29	109	401	272	263	394	1 468

Nombre de personnes non assujetties à la sécurité sociale au 30 septembre 1980 (propriétaires et aides familiaux) : 145

PERSONNEL APPOINTE OU SALARIE OCCUPE DANS LES ETABLISSEMENTS AUX 31 MARS, 30 JUIN, 30 SEPTEMBRE ET 31 DECEMBRE

Personnel assujetti à la sécurité sociale pour employés (y compris les chefs d'établissement liés par un contrat d'emploi et les apprentis-employés)				Personnel assujetti à la sécurité sociale pour ouvriers (y compris les apprentis-ouvriers)			
Date	Hommes	Femmes	Total	Date	Hommes	Femmes	Total
31.03.1980	1 163	305	1 468	31.03.1980	7 433	69	7 502
30.06.1980	1 165	305	1 470	30.06.1980	7 350	70	7 420
30.09.1980	1 161	307	1 468	30.09.1980	7 143	70	7 213
31.12.1980	1 137	299	1 436	31.12.1980	6 886	71	6 957

Nombre d'heures de travail réellement effectuées en 1980 par les ouvriers et les apprentis-ouvriers : 10 863 781

REPARTITION PAR PROVINCE DU PERSONNEL OCCUPE AU 30 SEPTEMBRE

Provinces	Nombre d'établis- sements	Employés			Ouvriers		
		Hommes	Femmes	Total	Hommes	Femmes	Total
Anvers	38	273	54	327	1 444	9	1 453
Brabant	29	120	36	156	644	8	652
Hainaut	15	32	16	48	382	2	384
Liège	11	24	4	28	141	1	142
Limbourg	33	216	47	263	1 112	7	1 119
Luxembourg	7	9	10	19	87	2	89
Namur	10	112	31	143	471	7	478
Flandre orientale	26	153	45	198	948	17	965
Flandre occidentale	47	222	64	286	1 914	17	1 931
<i>Le Royaume</i>	<i>216</i>	<i>1 161</i>	<i>307</i>	<i>1 468</i>	<i>7 143</i>	<i>70</i>	<i>7 213</i>

DEPENSES DE PERSONNEL

Spécification	Valeur (en 1 000 F)
Appointements bruts payés au personnel assujetti à la sécurité sociale pour employés	952 472
Salaires bruts payés au personnel assujetti à la sécurité sociale pour ouvriers	2 777 600
Cotisations à la sécurité sociale à charge des employeurs pour :	
a) le personnel assujetti à la sécurité sociale pour employés	210 646
b) le personnel assujetti à la sécurité sociale pour ouvriers	1 189 890
Primes d'assurance contre les accidents de travail	137 397
Autres dépenses de personnel	292 917
<i>Total</i>	<i>5 560 922</i>

MATIERES ET PRODUITS CONSOMMES

Spécification	Unité	Quantité	Valeur (en 1 000 F) T.V.A. déductible exclue
A. Combustibles et électricité			
Houille	t	85	306
Coke	t	40	242
Essence	hl	24 529	47 605
Huiles combustibles	hl	304 136	280 455
Gaz de pétrole liquéfié	t	209	2 489
Gaz de houille et gaz naturel	1 000 m3	1 025	5 143
Courant électrique acheté ou reçu par cession et produit dans les établissements	1 000 kWh	59 588	164 531
Autres (bois, vapeur, etc.)	-	-	1 329
<i>Total</i>	-	-	<u>502 100</u>
B. Matières premières			
Ciment	t	985 566	1 708 288
Bims	t	10 512	5 297
Cendrées	t	42 468	6 555
Laitier, quartzite, gravier, pierrailles	t	2 051 115	444 440
Silex	t	30 976	25 178
Concassés de marbre et granito	t	34 535	69 931
Porphyre	t	609 829	126 469
Pierre calcaire	t	567 634	125 924
Grès	t	61 552	11 741
Agrégats n.d.a.	t	120 512	127 364
Sable	t	2 388 774	375 358
Fer et acier	t	85 735	1 179 751
Chlorure de calcium	t	1 168	5 031
Chaux	t	1 514	29 897
Matières colorantes	t	36 416	66 259
Divers	-	-	498 635
<i>Total</i>	-	-	<u>4 806 118</u>
C. Autres matières			
Moules	-	-	46 176
Emballages, récipients, etc.	-	-	99 417
Lubrifiants	t	1 182	32 123
Matières utilisées pour l'entretien et la réparation	-	-	239 095
Petits outils à main, pneumatiques et autres fournitures non dénommées ailleurs	-	-	66 599
<i>Total</i>	-	-	<u>483 410</u>
<i>Total général</i>	-	-	<u>5 791 628</u>

Valeur totale d'achat (T.V.A. déductible exclue) des marchandises achetées en 1980 pour être revendues ou cédées telles qu'elles ont été achetées (en 1 000 F) : 2 456 451

IMPOTS, TAXES ET DEPENSES DIVERSES

Spécification	Valeur (en 1 000 F)
Montant (non compris la T.V.A. déductible) facturé par des tiers pour l'entretien et la réparation de bâtiments, machines et moyens de transport	427 130
Montant (non compris la T.V.A. déductible) facturé par des tiers pour le travail à façon effectué pour le compte des établissements	161 840
Montant de la T.V.A. perçue sur les marchandises et services fournis par les établissements recensés	2 378 145
Montant de la T.V.A. déductible sur les achats	1 500 178
Montant des timbres appliqués sur les licences d'exportation, de la taxe de circulation sur les véhicules à moteur, des impôts communaux et provinciaux	41 053
Montant du précompte immobilier (y compris les additionnels provinciaux et communaux)	44 687
Frais (non compris la T.V.A. déductible) payés pour le transport effectué par des tiers et facturés indépendamment des factures d'achat	405 876
Primes d'assurance contre l'incendie, contre le vol d'autos et contre les dommages résultant d'accidents d'automobiles	88 783
Loyers payés pour la location de bâtiments utilisés à des fins professionnelles et pour la location de biens d'équipement (non compris la T.V.A. déductible)	172 097
Frais bancaire (non compris la T.V.A. déductible) à l'exclusion des intérêts sur capitaux empruntés	18 298
Charges diverses (non compris la T.V.A. déductible) (1)	688 285

PRODUCTION, LIVRAISONS ET STOCKS

Spécification	Unité	Produits fabriqués ou achevés dans les établissements pour compte propre et pour des tiers (travail à façon) Quantité	Produits livrés destinés à la Belgique et à l'étranger		Quantité en stock au 31.12.1980
			Quantité	Valeur (en 1 000 F) (T.V.A. exclue)	
BETON DE VOIRIE					
Revêtements :					
Carreaux de béton	m2	3 595 251	3 566 918	492 150	312 951
	t	376 349	374 151		33 426
Briques de pavement	m2	1 475 556	1 404 052	275 760	305 092
	t	281 482	260 882		63 889
Bordures et caniveaux :					
Bordures	mcart	2 483 829	2 475 219	282 894	463 095
	t	276 547	271 008		44 158
Caniveaux et filets d'eau	mcart	1 127 088	1 115 921	237 860	166 685
	t	246 820	242 177		24 768
Tuyaux	mcart	2 633 161	2 618 420	1 560 578	410 449
	t	905 644	912 083		162 474
Autres :					
Couvre-câbles	mcart	1 365 289	1 410 749	34 107	144 153
	t	19 003	18 742		2 093
Eléments pour voirie de surface et signalisation (barrières de sécurité, balises, bornes, etc...)	t	10 727	10 902	25 342	1 786
Autres bétons de voirie (avaloirs, récupérateurs de graisse, etc.)	t	94 547	88 429	249 196	21 185
ELEMENTS DE CONSTRUCTION					
Constructions entièrement préfabriquées (bungalows, maisons, garages, etc.) y compris les hangars	t	14 590	14 527	83 173	3 833
Grands éléments de construction :					
Eléments de murs extérieurs et murs-rideaux	m2	628 091	433 342	346 188	74 678
	t	113 334	65 873		11 462
Autres	t	280 809	242 830	1 035 260	18 071

(1) Ce poste ne se rapporte pas aux amortissements, aux intérêts et aux impôts.

PRODUCTION, LIVRAISONS ET STOCKS (suite)

Spécification	Unité	Produits fabriqués ou achevés dans les établissements pour compte propre et pour des tiers (travail à façon) Quantité	Produits livrés destinés à la Belgique et à l'étranger		Quantité en stock au 31.12.1980
			Quantité	Valeur (en 1 000 F) (T.V.A. exclue)	
Planchers préfabriqués y compris hourdis, coffrages perdus, sous-toitures, dalles de toitures	m2 t	6 953 813 1 143 186	6 876 495 1 118 999	2 722 421	775 189 140 418
Blocs de construction :					
en béton extra-léger, très léger et léger	m3 t	501 675 397 563	471 339 375 582	549 345	102 953 82 566
en béton mi-lourd et lourd	m3 t	796 681 1 187 687	788 732 1 174 642	759 007	110 447 169 951
Eléments préfabriqués à parements décoratifs :					
Eléments de façade en pierre reconstituée et en pierre artificielle	m2 t	49 922 118 452	49 636 118 063	828 861	6 442 15 168
Pièces en granito et similaires (marches d'escaliers, etc...)	m2 t	82 119 8 163	70 996 7 350	189 586	23 221 2 019
Dalles décoratives pour jardins, terrasses	m2 t	1 757 074 205 042	1 728 112 194 932	412 553	526 481 60 706
Gaines, châssis de fenêtre et éléments de baie	t	59 318	59 256	229 874	12 992
Carrelages :					
Carreaux de ciment	m2 t	272 863 24 438	295 922 25 895	63 388	45 895 3 074
Carreaux de mosaïque de marbre	m2 t	1 849 502 104 535	1 779 844 102 243	450 421	862 160 48 817
Autres éléments de construction :					
Couvre-murs	t	7 101	7 033	18 128	996
Citernes	nombre t	31 451 55 073	31 048 53 926	118 354	4 562 7 841
Fosses septiques	nombre t	26 227 47 667	25 460 43 839	113 612	5 703 21 496
Autres	t	23 080	22 462	131 844	9 392
<u>DIVERS</u>					
Poteaux pour transport de force et pour éclairage	nombre t	22 734 24 887	21 650 25 221	146 396	4 230 5 990
Pieux, palplanches et traverses de chemin de fer	t	45 098	46 888	161 116	3 283
Pièces pour l'agriculture, à l'exclusion des hangars	t	35 520	35 965	89 516	1 301
Plaques et piquets de clôture	t	44 161	43 807	128 616	6 339
Béton décoratif pour jardins, momuments funéraires etc ...	t	13 986	13 210	83 188	1 146
Caveaux	nombre t	4 239 5 291	4 331 5 455	25 853
AUTRES PRODUITS (1)	t	251 176	253 662	855 879	40 640
<i>Total</i>	-	-	-	12 706 466	-

(1) Non compris les livraisons de béton préparé : Quantité (en m3) : 275 034
Valeur (en 1 000 F) 363 072

. . Chiffres confidentiels

Spécification	Valeur (en 1 000 F)
Valeur globale des livraisons (T.V.A. exclue) en Belgique	11 563 197
à l'étranger	1 143 269
Valeur globale des constructions et de l'équipement lourd achevés pour l'usage propre des établissements recensés, au moyen de leur propre main-d'oeuvre et en dehors de leur activité courante (T.V.A. exclue)	49 852
Montant reçu par les établissements recensés pour les services industriels et non industriels rendus (T.V.A. exclue)	589 989
Montant des indemnités reçues des compagnies d'assurance	7 437
Valeur totale des ventes de marchandises achetées pour être revendues telles qu'elles ont été achetées (T.V.A. exclue)	2 885 052
Autres recettes	317 393

VALEUR DES STOCKS ET DES PRODUITS EN COURS DE FABRICATION

Spécification	Valeur (en 1 000 F)	
	au 1er janvier	au 31 décembre
Combustibles, matières premières et autres produits à mettre en oeuvre (T.V.A. déductible exclue)	582 885	630 900
Produits finis	1 429 236	1 545 604
Marchandises destinées à être revendues telles qu'elles ont été achetées (T.V.A. déductible exclue)	327 209	394 546
Produits en cours de fabrication et constructions en cours d'exécution	48 640	61 047

INVESTISSEMENTS

ETABLISSEMENTS AYANT OCCUPE 20 PERSONNES OU PLUS

(en 1 000 F)

I. Augmentation (T.V.A. déductible exclue)							II. Réduction (T.V.A. exclue)	
Machines, installations et véhicules, neufs et usagés		Construction de bâtiments et d'autres ouvrages	Achat de bâtiments et d'autres constructions existants et de terrains bâtis et non bâtis		Total	Investissements sociaux	Total général	Vente de terrains et cession de capitaux fixes usagés
Total	dont véhicules pour les transports à l'extérieur		Total	dont terrains non bâtis				
633 853	159 729	135 811	47 049	10 758	816 713	13 472	830 185	98 353

III. Amortissements pour l'ensemble du capital investi		IV. Financement des investissements	
Amortissements du matériel et de l'outillage	539 753	Financement par les ressources propres des entreprises	499 574
Amortissements des bâtiments et autres constructions	101 876	Financement par des ressources autres que celles des entreprises	330 611
<i>Total</i>	<i>641 629</i>	<i>Total</i>	<i>830 185</i>

INDUSTRIE DU BETON PREPARE

ETABLISSEMENTS OCCUPANT 5 OUVRIERS ET PLUS

ANNEE 1980

REPARTITION DES ETABLISSEMENTS PAR CLASSE D'IMPORTANCE D'APRES LE NOMBRE DE PERSONNES OCCUPEES AU 30 SEPTEMBRE.

Spécification	5 à 9	10 à 19	20 et plus	Total
Nombre d'établissements	8	15	35	58
Nombre d'ouvriers	56	173	1 694	1 923
Nombre d'employés		44	361	405

Nombre de personnes non assujetties à la sécurité sociale au 30 septembre 1980 (propriétaires et aides familiaux) : 38

PERSONNEL APPOINTE OU SALARIE OCCUPE DANS LES ETABLISSEMENTS AUX 31 MARS, 30 JUIN, 30 SEPTEMBRE ET 31 DECEMBRE 1980

Personnel assujetti à la sécurité sociale pour employés (y compris les chefs d'établissement liés par un contrat d'emploi et les apprentis-employés)		Personnel assujetti à la sécurité sociale pour ouvriers (y compris les apprentis-ouvriers)	
Date	Total	Date	Total
31 mars 1980	418	31 mars 1980	1 965
30 juin 1980	418	30 juin 1980	1 948
30 septembre 1980	405	30 septembre 1980	1 923
31 décembre 1980	387	31 décembre 1980	1 895

Nombre d'heures de travail réellement effectuées en 1980 par les ouvriers et les apprentis-ouvriers : 3 109 398

REPARTITION PAR PROVINCE DU PERSONNEL OCCUPE AU 30 SEPTEMBRE 1980

Provinces	Nombre d'établissements	Employés	Ouvriers
Anvers et Limbourg	16	102	486
Brabant	8	128	376
Hainaut, Liège, Namur et Luxembourg	15	83	544
Flandre orientale	6	47	284
Flandre occidentale	13	45	233
<i>Le Royaume</i>	<i>58</i>	<i>405</i>	<i>1 923</i>

DEPENSES DE PERSONNEL

Spécification	Valeur (en 1 000 F)
Appointements bruts payés au personnel assujetti à la sécurité sociale pour les employés	360 168
Salaires bruts payés au personnel assujetti à la sécurité sociale pour ouvriers	882 783
Cotisations à la sécurité sociale à charge des employeurs pour :	
- le personnel assujetti à la sécurité sociale pour employés	68 854
- le personnel assujetti à la sécurité sociale pour ouvriers	436 670
Primes d'assurance contre les accidents de travail	45 349
Autres dépenses de personnel	136 525
<i>Total</i>	<i>1 930 349</i>

MATIERES ET PRODUITS CONSOMMES

Spécification	Unité	Quantité	Valeur (en 1 000 F) T.V.A. déductible exclue)
A. Combustibles et électricité			
Essence	hl	1 861	3 821
Huiles combustibles	hl	193 279	227 148
Electricité achetée ou reçue par cession	1 000 kWh	11 926	41 530
Autres	-	-	114
<i>Total</i>	-	-	<i>272 613</i>
B. Matières premières			
Ciment	t	1 642 218	2 638 661
Agrégats	t	10 789 692	1 890 525
Adjuvants	-	-	43 749
Eau achetée	m3	279 980	7 330
Divers	-	-	2 207
<i>Total</i>	-	-	<i>4 582 472</i>
C. Autres matières			
Lubrifiants	kg	609 275	22 911
Matières utilisées pour l'entretien et la réparation	-	-	78 707
Petits outils à main, pneumatiques et autres fournitures non dénommées ailleurs	-	-	36 431
<i>Total</i>	-	-	<i>138 049</i>
<i>Total général</i>	-	-	<i>4 993 134</i>

Valeur totale d'achat (non compris la T.V.A. déductible) des marchandises achetées pour être revendues ou cédées telles qu'elles ont été achetées (en 1 000 F) : 501 126

IMPOTS, TAXES ET DEPENSES DIVERSES

Spécification	Valeur (en 1 000 F)
Montant (non compris la T.V.A. déductible) facturé par des tiers pour l'entretien et la réparation de bâtiments, machines et moyens de transport	238 223
Montant (non compris la T.V.A. déductible) facturé par des tiers pour le travail à façon effectué pour le compte des établissements	63 361
Montant de la T.V.A. perçue sur les marchandises et services fournis par les établissements recensés	874 654
Montant de la T.V.A. déductible sur les achats	992 923
Montant des timbres appliqués sur les licences d'exportation, de la taxe de circulation sur les véhicules à moteur, des impôts communaux et provinciaux	43 315
Montant du précompte immobilier (y compris les additionnels provinciaux et communaux)	7 214
Frais (non compris la T.V.A. déductible) payés pour le transport effectué par des tiers et facturés indépendamment des factures d'achat	188 883
Primes d'assurance contre l'incendie, contre le vol d'autos et contre les dommages résultant d'accidents d'automobiles	27 135
Loyers payés pour la location de bâtiments utilisés à des fins professionnelles et pour les biens d'équipement (non compris la T.V.A. déductible)	63 799
Frais bancaires (non compris la T.V.A. déductible) à l'exclusion des intérêts sur capitaux empruntés	3 774
Charges diverses (non compris la T.V.A. déductible) (1)	434 301

(1) Ce poste ne se rapporte pas aux amortissements, aux intérêts et aux impôts.

PRODUCTION ET RECETTES

Production de béton préparé (en m3)	5 841 410
Livraisons : Quantité (en m3)	5 808 400
Valeur (en 1 000 F) (T.V.A. exclue)	8 161 100
Montant reçu par les établissements recensés pour les services industriels et non industriels rendus (T.V.A. exclue) - (en 1 000 F)	107 143
Indemnités reçues des compagnies d'assurance pour dommages subis par suite d'incendie, vol d'autos et accidents d'automobiles (en 1 000 F)	4 228
Valeur globale des ventes de marchandises sorties des établissements sans y avoir subi de transformation (T.V.A. exclue) (en 1 000 F)	628 454
Autres recettes (T.V.A. exclue) (en 1 000 F)	100 337

VARIATION DE LA VALEUR DES STOCKS

Spécification	Valeur (en 1 000 F)
Combustibles, matières premières et autres produits à mettre en oeuvre (T.V.A. déductible exclue)	+ 31 692
Marchandises destinées à être revendues telles qu'elles ont été achetées, produits finis et constructions en cours d'exécution (T.V.A. déductible exclue)	+ 7 029

+ = Augmentation du 1er janvier au 31 décembre

- = Diminution du 1er janvier au 31 décembre

INVESTISSEMENTS

ETABLISSEMENTS AYANT OCCUPE 20 PERSONNES OU PLUS

(en 1 000 F)

I. Augmentation (T.V.A. déductible exclue)						II. Réduction (T.V.A. exclue)		
Total	dont véhicules pour les transports à l'extérieur	Construction de bâtiments et d'autres ouvrages	Achat de bâtiments et d'autres constructions existants et de terrains bâtis et non bâtis		Total	Total général	Vente de terrains et cession de capitaux fixes usagés	
			Total	dont terrains non bâtis			Total	dont terrains non bâtis
317 483	218 052	50 357 (1)	1 665	..	369 505	369 505	62 422	..

III. Amortissements pour l'ensemble du capital investi			IV. Financement des investissements		
Amortissements du matériel et de l'outillage	327 105		Financement par les ressources propres des entreprises		356 380
Amortissements des bâtiments et autres constructions	29 844		Financement par des ressources autres que celles des entreprises		13 125
<i>Total</i>	<i>356 949</i>		<i>Total</i>		<i>369 505</i>

(1) Y compris les investissements sociaux

.. Chiffre confidentiel.

STATISTIQUES DES AUTORISATIONS DE BATIR ET DES
BATIMENTS COMMENCES

NOUVEAUX BATIMENTS RESIDENTIELS PAR PROVINCE, POUR LESQUELS UN PERMIS DE BATIR A ETE ACCORDE

Années Mois	Anvers	Brabant	Hainaut	Liège	Limbourg	Luxem- bourg	Namur	Flandre orienta- le	Flandre occiden- tale	Le Royaume
1968	6 806	7 610	2 569	3 091	3 401	680	1 441	6 080	5 999	37 677
1969	7 709	9 185	3 055	4 256	4 995	694	1 455	7 655	6 069	45 073
1970	5 976	6 569	2 570	3 074	3 635	745	1 312	5 809	5 037	34 727
1971	5 452	5 238	2 672	2 682	3 013	510	1 219	4 786	4 506	30 078
1972	9 091	9 016	4 017	5 197	6 468	910	1 900	8 420	8 379	53 398
1973	8 591	10 454	4 783	5 180	4 638	985	2 997	8 576	6 231	52 435
1974	9 176	9 874	4 947	5 315	5 882	1 670	2 862	8 775	6 207	54 708
1975	7 576	9 938	4 687	4 312	5 055	1 706	2 511	8 091	5 803	49 679
1976	9 101	11 200	4 713	5 074	6 534	1 856	2 937	9 202	7 881	58 498
1977	8 020	8 687	4 321	5 077	4 340	1 845	3 442	8 279	6 238	50 249
1978	7 886	7 834	4 773	5 398	5 400	1 658	2 709	7 603	6 957	50 218
1979	7 730	7 269	4 257	4 758	4 356	1 341	2 354	6 761	5 290	44 116
1980	6 704	5 320	3 622	3 474	4 091	1 021	2 044	5 576	5 057	36 900
1981	4 631	4 305	3 037	2 440	2 736	703	1 168	4 110	3 837	26 967
1982										
janvier	385	206	120	296	159	52	79	266	384	1 947
février	261	439	211	148	242	146	46	325	184	2 002
mars	374	305	328	167	219	69	68	278	247	2 055
avril *	273	303	94	162	203	64	44	227	186	1 556
mai *	273	199	84	103	346	91	85	194	241	1 616
juin *	321	195	221	154	251	47	38	459	207	1 893

NOUVEAUX BATIMENTS NON RESIDENTIELS PAR PROVINCE, POUR LESQUELS UN PERMIS DE BATIR A ETE ACCORDE

Années Mois	Anvers	Brabant	Hainaut	Liège	Limbourg	Luxem- bourg	Namur	Flandre orienta- le	Flandre occiden- tale	Le Royaume
1968	946	833	871	701	483	233	268	1 364	1 325	7 024
1969	1 256	1 068	1 060	819	853	316	338	2 048	2 515	10 273
1970	1 029	895	921	713	594	323	330	1 618	1 773	8 196
1971	759	704	758	563	360	178	245	949	885	5 401
1972	1 008	885	932	705	534	249	311	1 309	1 152	7 085
1973	1 133	934	993	782	549	315	385	1 463	1 823	8 377
1974	1 039	852	887	743	468	316	347	1 330	1 500	7 482
1975	832	670	701	653	311	215	297	949	957	5 585
1976	886	753	750	704	402	246	353	1 232	1 256	6 582
1977	871	669	712	695	301	345	388	1 113	1 117	6 211
1978	1 033	697	934	833	486	441	422	1 168	1 210	7 224
1979	1 255	814	800	781	391	383	466	1 190	1 165	7 245
1980	969	705	768	743	362	342	440	1 149	1 125	6 603
1981	736	707	614	572	305	257	321	918	928	5 358
1982										
janvier	54	37	39	42	13	18	19	53	54	329
février	47	38	49	55	27	16	33	60	75	400
mars	63	59	32	52	35	24	31	88	102	486
avril *	58	66	52	65	23	28	30	76	56	454
mai *	60	29	55	82	38	28	48	88	92	520
juin *	74	56	45	91	44	34	38	96	97	575

NOUVELLES CONSTRUCTIONS RESIDENTIELLES

Années	AUTORISEES						COMMENCEES					
	Nombre total de		Volume (en m3)	Surface (en m2)		Nombre de bâtiments à 1 logement (1)	Nombre total de		Volume (en m3)	Surface (en m2)		Nombre de bâtiments à 1 logement (1)
	bâti-ments	loge-ments		habi-table	Totale		bâti-ments	loge-ments		habi-table	Totale	
1968 (2)	3 140	5 300	2 595 093	452 236	755 997	2 881	2 381	3 916	1 991 315	343 815	537 287	2 179
1969 (2)	3 756	6 097	3 067 714	548 456	913 252	3 468	2 944	4 643	2 367 763	416 899	699 198	2 721
1970 (2)	2 894	5 015	2 504 552	458 834	754 988	2 677	2 345	3 658	1 914 735	339 917	571 823	2 171
1971 (2)	2 507	3 975	2 019 463	368 873	604 298	2 352	2 307	3 493	1 838 018	328 801	545 291	2 155
1972 (2)	4 450	6 056	3 173 306	571 760	937 126	4 233	3 065	4 283	2 308 957	416 994	685 985	2 910
1973 (2)	4 369	6 652	3 482 709	624 563	1 011 142	4 117	3 407	5 144	2 676 626	476 920	781 793	3 223
1974 (2)	4 559	7 350	3 843 800	709 052	1 134 651	4 655	3 603	5 541	2 889 773	552 740	846 872	3 394
1975 (2)	4 140	6 290	3 335 779	614 510	981 471	3 919	4 407	6 494	3 384 621	630 206	1 008 994	4 161
1976 (2)	4 875	7 893	4 021 008	726 173	1 188 984	4 620	4 134	6 349	3 334 420	605 611	983 675	3 913
1977 (2)	4 187	6 402	3 362 201	622 943	1 013 923	3 983	3 949	6 032	3 163 231	575 332	941 636	3 746
1978 (2)	4 185	6 240	3 357 051	619 772	1 018 127	3 966	3 864	5 493	3 014 656	554 189	910 731	3 699
1979 (2)	3 676	5 173	2 920 069	554 917	892 035	3 496	4 028	5 701	3 111 486	572 143	942 047	3 848
1980 (2)	3 076	4 223	2 357 597	438 962	722 025	2 948	2 847	3 903	2 191 068	407 936	669 240	2 715
1981 (2)	2 247	2 885	1 672 042	319 357	513 090	2 174	2 180	2 729	1 608 342	301 203	488 776	2 101
1981												
janvier	2 190	3 039	1 706 768	314 075	507 954	2 124	1 501	2 037	1 167 512	217 100	356 954	1 443
février	2 347	3 273	1 810 572	340 027	550 641	2 280	1 117	1 696	908 438	163 919	273 151	1 077
mars	2 629	3 567	2 170 531	407 733	662 083	2 535	3 555	4 075	2 203 466	417 834	675 966	3 454
avril	2 426	3 001	1 935 673	366 827	590 310	2 339	3 558	5 027	2 939 049	549 468	886 039	3 372
mai	2 382	3 003	1 689 097	320 912	514 247	2 299	2 367	2 768	1 624 781	301 018	484 412	2 300
juin	2 356	2 822	1 657 131	319 704	515 847	2 287	2 086	2 452	1 588 233	284 283	481 596	2 038
juillet	2 550	3 178	1 900 545	353 797	560 045	2 490	1 295	1 525	943 068	176 411	288 731	1 255
août	2 446	2 814	1 678 793	320 417	512 995	2 364	1 587	1 774	1 129 366	209 562	344 800	1 545
septembre	1 515	2 267	1 269 253	241 399	388 150	1 455	3 028	3 766	2 333 498	435 379	705 262	2 916
octobre	2 038	2 587	1 437 255	276 881	442 561	1 967	2 807	3 766	2 156 759	409 628	656 679	2 687
novembre	2 003	2 706	1 563 794	308 671	489 728	1 908	2 193	2 588	1 528 605	293 529	468 849	2 105
décembre	2 085	2 366	1 345 088	261 845	422 514	2 049	1 062	1 277	777 335	146 411	242 875	1 018
1982												
janvier	1 947	2 429	1 334 875	258 043	416 670	1 877	788	1 073	539 122	102 881	167 881	750
février	2 002	2 497	1 467 494	287 873	447 190	1 953	1 577	1 999	1 156 841	226 265	361 108	1 525
mars	2 055	2 631	1 555 548	299 961	479 423	1 982	2 651	3 188	1 878 361	359 075	572 744	2 579

NOUVELLES CONSTRUCTIONS NON RESIDENTIELLES

Années	AUTORISEES			COMMENCEES		
	Nombre de bâtiments	Volume (m3)	Surface totale (m2)	Nombre de bâtiments	Volume (m3)	Surface totale (m2)
1968	7 024	23 934 075	5 011 974	5 255	16 457 905	3 494 023
1969	10 273	28 827 499	6 474 554	7 689	20 653 444	4 664 198
1970	8 196	34 183 898	6 754 005	6 221	22 376 600	4 591 955
1971	5 401	27 623 359	5 597 037	5 682	26 720 949	5 154 463
1972	7 085	32 901 113	6 291 950	6 125	27 384 287	5 289 721
1973	8 377	36 375 642	7 391 978	6 050	27 378 695	5 498 147
1974	7 482	41 503 801	7 982 108	5 916	30 272 461	5 756 441
1975	5 585	28 343 197	5 017 878	6 698	29 828 904	5 766 598
1976	6 582	25 008 103	5 042 466	5 478	25 019 920	4 738 870
1977	6 211	25 225 622	4 660 730	5 578	21 899 057	4 119 775
1978	7 224	27 147 770	5 408 861	5 978	23 297 580	4 409 553
1979	7 244	28 436 221	5 786 579	6 766	24 062 016	5 032 640
1980	6 603	22 398 239	4 690 415	5 514	19 846 835	3 949 553
1981	5 358	21 594 319	4 187 839	4 761	17 323 276	3 470 609
1981						
janvier	376	1 391 049	265 737	328	1 121 125	229 240
février	408	1 563 113	293 712	233	716 809	140 461
mars	455	1 843 394	417 503	485	1 607 657	338 202
avril	532	1 595 932	350 359	545	1 942 661	391 980
mai	461	1 730 976	370 871	346	1 364 772	285 995
juin	510	2 102 353	387 830	346	1 001 861	224 593
juillet	523	2 934 456	463 182	246	514 954	115 391
août	506	2 629 113	441 461	319	1 375 183	237 825
septembre	402	1 690 769	342 910	544	2 958 878	480 391
octobre	425	1 327 584	305 551	639	2 117 056	457 947
novembre	469	2 088 803	392 122	469	1 663 422	358 937
décembre	291	696 777	156 601	261	938 898	209 647
1982						
janvier	329	1 130 919	219 655	218	877 985	147 422
février	400	1 402 859	263 839	395	1 350 134	245 863
mars	486	1 637 458	339 889	468	1 938 031	379 452

(1) Les renseignements concernant ce type de bâtiment sont compris dans les colonnes précédentes.

(2) Moyennes mensuelles.

NOUVELLES CONSTRUCTIONS NON RESIDENTIELLES PAR CATEGORIE DE VOLUME

ANNEES MOIS	AUTORISEES																		
	de moins de 3,000 m3			de 3,000 à moins de 10,000 m3			de 10,000 à moins de 20,000 m3			de 20,000 à moins de 50,000 m3			de 50,000 m3 et plus						
	Nombre de bâti- ments	Volume (m3)	Surface totale (m2)	Nombre de bâti- ments	Volume (m3)	Surface totale (m2)	Nombre de bâti- ments	Volume (m3)	Surface totale (m2)	Nombre de bâti- ments	Volume (m3)	Surface totale (m2)	Nombre de bâti- ments	Volume (m3)	Surface totale (m2)				
1968	5	735	4 936 127	1	403 754	853	4 541 642	1	056 210	244	3 356 584	680	005	131	3 967 182	784 696	61	7 132 540	1 087 309
1969	8	615	7 738 500	2	321 612	1 130	5 919 323	1	396 088	299	4 189 128	846	808	159	4 746 228	876 845	70	6 234 320	1 033 201
1970	6	612	5 804 147	1	679 484	1 048	5 518 411	1	282 624	260	3 609 895	739	825	180	5 517 964	1 028 718	96	13 733 481	2 023 354
1971	4	076	3 780 568	1	196 178	813	4 308 628	1	968 258	267	3 631 816	708	602	150	4 548 318	878 711	95	11 354 029	1 845 288
1972	5	438	4 942 010	1	368 004	1 047	5 568 076	1	277 350	317	4 375 480	915	882	190	5 938 246	1 091 940	93	12 077 301	1 638 774
1973	6	477	6 045 523	1	680 245	1 215	6 372 499	1	468 630	360	4 941 547	1 020	485	216	6 622 446	1 282 863	109	12 393 627	1 939 755
1974	5	679	5 255 912	1	464 488	1 087	5 795 983	1	315 473	327	4 528 187	898	491	241	7 205 822	1 365 543	148	18 717 897	2 938 113
1975	4	196	3 844 831	1	035 252	888	4 840 677	1	125 267	264	3 642 855	722	519	163	4 945 172	887 165	74	11 069 662	1 247 675
1976	5	080	4 651 394	1	263 957	1 019	5 451 201	1	248 643	272	3 793 126	767	214	147	4 381 660	790 293	64	6 730 722	972 359
1977	4	767	4 396 390	1	176 882	1 006	5 271 999	1	184 337	256	3 552 793	759	995	128	3 849 814	688 585	54	8 154 626	850 931
1978	5	582	5 275 058	1	398 294	1 149	6 146 078	1	370 901	286	3 921 573	791	567	154	4 543 750	844 536	53	7 261 312	1 003 563
1979	5	412	5 180 485	1	366 376	1 286	6 652 720	1	474 287	301	4 155 230	836	828	182	5 319 730	952 300	63	7 128 056	1 156 788
1980	5	030	4 783 893	1	257 446	1 137	5 801 393	1	261 567	272	3 706 992	719	527	122	3 605 695	633 268	42	4 500 266	818 607
1981	4	024	3 760 555	985	716	926	4 710 783	1	015 417	235	3 341 470	664	437	128	3 808 490	704 360	45	5 973 021	817 909
1981	jan.	282	239 719	62	408	64	315 840	65	115	11	163 570	27	597	17	464 125	88 321	2	207 795	22 296
	fév.	309	321 306	83	721	65	344 036	71	111	22	310 346	63	232	9	323 084	43 779	3	264 341	31 869
	mars	331	303 291	81	522	87	443 117	88	590	22	304 055	60	644	9	229 152	45 926	6	563 779	140 821
	avril	409	374 953	101	979	87	442 571	95	856	28	433 745	94	782	6	218 335	41 182	2	126 328	16 560
	mai	346	329 949	87	334	85	410 820	87	523	15	224 643	41	677	11	322 394	69 562	4	443 170	84 775
	juin	392	377 087	96	658	82	418 346	90	128	17	232 512	41	002	12	380 628	60 511	7	693 780	99 531
	juil.	405	399 038	104	062	82	458 726	100	351	21	302 150	54	592	10	320 626	61 424	5	1 453 916	142 753
	août	367	338 323	86	049	99	486 394	102	794	24	326 126	60	714	11	359 702	66 858	5	1 118 568	125 046
	sept.	292	272 773	70	555	77	407 316	97	042	18	254 123	53	432	12	318 862	57 838	3	437 695	64 043
	oct.	321	300 234	78	880	68	338 674	75	912	22	309 025	70	693	14	379 651	80 066	-	-	-
	nov.	334	282 399	75	806	68	446 199	95	098	26	365 319	70	232	14	392 337	72 477	7	602 549	78 509
	déc.	236	221 483	56	742	42	198 744	45	897	9	115 856	25	840	3	99 594	16 416	1	61 100	11 706
1982	janv.	267	229 822	58	414	46	242 037	55	369	8	125 441	19	642	7	207 663	41 808	1	325 956	44 422
	fév.	311	293 976	75	843	60	337 507	74	779	16	227 090	39	290	10	281 869	44 121	3	262 417	29 806
	mars	360	344 963	90	493	90	464 317	104	093	23	310 551	57	612	11	353 719	64 203	2	163 908	23 488
ANNEES MOIS	COMMENCEES																		
	de moins de 3,000 m3			de 3,000 à moins de 10,000 m3			de 10,000 à moins de 20,000 m3			de 20,000 à moins de 50,000 m3			de 50,000 m3 et plus						
	Nombre de bâti- ments	Volume (m3)	Surface totale (m2)	Nombre de bâti- ments	Volume (m3)	Surface totale (m2)	Nombre de bâti- ments	Volume (m3)	Surface totale (m2)	Nombre de bâti- ments	Volume (m3)	Surface totale (m2)	Nombre de bâti- ments	Volume (m3)	Surface totale (m2)				
1968	4	423	3 771 939	1	081 352	568	2 930 734	699	690	133	1 837 089	364	604	90	2 647 744	510 329	42	5 270 399	838 048
1969	6	423	5 669 264	1	680 192	868	4 569 968	1	066 925	240	3 343 286	689	342	114	3 424 650	632 853	44	3 646 276	594 886
1970	5	125	4 496 742	1	319 597	723	3 762 137	868	780	184	2 540 227	501	904	127	3 879 394	727 562	62	7 698 100	1 174 112
1971	4	430	4 064 193	1	293 841	791	4 171 901	955	668	226	3 163 560	609	478	153	4 669 879	829 805	82	10 651 416	1 465 671
1972	4	748	4 185 413	1	167 205	875	4 639 468	1	056 018	261	3 593 487	727	557	156	4 796 546	931 152	85	10 169 373	1 407 789
1973	4	712	4 333 579	1	210 363	831	4 429 943	1	048 270	270	3 726 006	797	326	140	4 345 510	828 048	97	10 543 657	1 614 140
1974	4	515	4 188 589	1	160 869	851	4 524 353	1	009 113	259	3 573 479	722	416	193	5 872 710	1 120 339	98	12 113 300	1 743 704
1975	5	154	4 766 767	1	305 334	999	5 413 657	1	213 910	288	3 978 665	760	462	174	5 206 807	992 844	83	10 473 008	1 494 048
1976	4	187	3 844 334	1	049 932	829	4 391 473	1	014 001	238	3 288 770	688	960	142	4 361 776	800 618	82	9 133 567	1 185 359
1977	4	303	3 961 922	1	066 938	903	4 773 518	1	089 482	219	3 089 736	646	015	107	3 165 027	563 938	46	6 908 854	753 402
1978	4	665	4 295 696	1	146 114	912	4 802 286	1	060 868	244	3 317 778	680	187	106	3 100 155	541 563	51	7 781 665	980 821
1979	5	156	4 947 572	1	307 166	1 149	5 991 098	1	345 465	256	3 534 878	715	878	155	4 589 896	863 774	50	4 998 572	800 357
1980	4	212	3 958 698	1	041 509	946	4 902 541	1	066 328	202	2 798 697	533	674	119	3 493 368	620 855	35	4 693 531	687 187
1981	3	586	3 473 808	905	151	840	4 268 358	922	419	203	2 879 783	565	338	100	3 040 187	551 552	32	3 661 140	526 149
1981	jan.	243	231 550	60	891	62	296 985	66	377	13	189 747	38	718	8	238 853	44 822	2	163 990	18 432
	fév.	182	157 894	41	858	36	180 771	40	076	8	111 490	17	677	5	140 558	22 389	2	126 096	18 461
	mars	380	387 636	101	125	77	385 120	88	555	16	221 758	45	539	7	196 398	30 985	5	416 745	71 998
	avril	403	392 162	105	619	97	518 898	106	602	26	344 384	72	181	16	463 592	76 741	3	223 625	30 837
	mai	268	248 344	66	776	52	281 818	58	586	18	252 945	40	702	5	157 308	36 600	3	424 357	83 331
	juin	256	217 337	57	559	70	347 985	75	889	14	201 767	42	495	5	171 548	39 618	1	63 224	9 032
	juil.	200	191 041	49	057	41	203 333	43	733	3	39 968	6	847	1	24 824	3 478	1	55 788	12 276
	août	239	250 873	63	391	54	291 727	58	822	15	222 666	39	908	9	342 669	39 118	2	267 248	36 586
	sept.	394	384 861	99	766	108	558 969	116	143	25	345 849	63	331	11	294 749	50 405	6	1 374 450	150 746
	oct.	474	498 588	131	226	114	575 142	129	753	36	528 291	106	851	13	374 419	71 336	2	140 616	18 781
	nov.	353	339 776	85	475	81	403 873	88	752	16	234 096	47	113	17	532 145	104 409	2	153 532	33 188
	déc.	194	173 746	42	408	48	223 737	49	131	13	186 822	43	976	3	103 124	31 651	3	251 469	42 481
1982	janv.	167	151 675	39	260	36	200 836	44	300	7	114 902	22	690	6	144 042	23 600	2	266 530	17 572
	févr.	303	283 723	72	481	70	357 082	73	193	13	165 183	33	300	3	66 213	9 468	6	477 933	57 421
	mars	336	353 692	93	638	88	469 606	104	742	29	388 415	67	736	9	256 009	38 151	6	470 309	75 185

STATISTIQUE DES NOUVELLES CONSTRUCTIONS AUTORISEES

Mois : janvier 1982

Arrondissements	RESIDENTIELLES					NON RESIDENTIELLES					
	Nombre total de		Volume (en m3)	Surface (en m2)		Nombre de bâ- timents à 1 lo- gement (1)	Nombre total de		Volume (en m3)	Surface (en m2)	
	bâti- ments	loge- ments		habi- table	total		bâti- ments	loge- ments		habi- table	totale
Anvers	205	250	132 820	25 028	38 253	201	14	-	372 687	-	53 963
Malines	43	43	29 795	5 738	9 025	43	14	-	36 653	-	10 706
Turnhout	137	137	92 422	17 839	29 626	137	26	2	49 570	269	10 251
<i>Province d'Anvers</i>	<i>385</i>	<i>430</i>	<i>255 037</i>	<i>48 605</i>	<i>76 904</i>	<i>381</i>	<i>54</i>	<i>2</i>	<i>458 910</i>	<i>269</i>	<i>74 920</i>
Bruxelles-Capitale	9	241	60 518	13 612	21 236	5	7	2	65 416	157	14 859
Hal-Vilvorde	76	76	49 030	8 973	14 882	76	17	1	33 224	75	7 583
Louvain	81	81	56 585	11 695	18 468	81	9	-	42 842	-	14 229
Nivelles	40	40	27 069	4 593	8 373	40	4	1	14 144	94	3 468
<i>Province de Brabant</i>	<i>206</i>	<i>438</i>	<i>193 202</i>	<i>38 873</i>	<i>62 959</i>	<i>202</i>	<i>37</i>	<i>4</i>	<i>155 626</i>	<i>326</i>	<i>40 139</i>
Ath	13	13	9 386	1 676	2 846	13	3	-	18 045	-	2 490
Charleroi	16	16	10 981	2 038	3 638	16	12	2	16 533	218	3 744
Mons	47	47	19 087	5 098	6 048	47	8	1	28 629	85	4 011
Mouscron	2	2	849	264	328	2	1	-	4 671	-	1 229
Soignies	14	14	8 237	1 757	2 696	14	4	-	1 049	-	335
Thuin	11	11	7 475	1 535	2 231	11	3	-	3 033	-	641
Tournai	17	23	9 180	2 090	3 270	15	8	-	22 159	-	4 731
<i>Province de Hainaut</i>	<i>120</i>	<i>126</i>	<i>65 195</i>	<i>14 458</i>	<i>21 057</i>	<i>118</i>	<i>39</i>	<i>3</i>	<i>94 119</i>	<i>303</i>	<i>17 181</i>
Huy	13	13	9 138	1 362	2 805	13	5	-	9 188	-	1 756
Liège	194	225	109 558	18 851	34 919	163	24	2	66 479	158	12 837
Verviers	78	99	50 744	8 997	15 984	69	11	-	7 612	-	2 151
Waremmes	11	11	8 546	1 258	2 493	11	2	-	467	-	154
<i>Province de Liège</i>	<i>296</i>	<i>348</i>	<i>177 986</i>	<i>30 468</i>	<i>56 201</i>	<i>256</i>	<i>42</i>	<i>2</i>	<i>83 746</i>	<i>158</i>	<i>16 898</i>
Hasselt	67	73	46 380	8 879	14 664	65	3	2	11 112	150	2 261
Maaseik	66	70	44 883	9 064	15 122	65	7	-	33 254	-	3 775
Tongres	26	37	21 306	4 392	7 230	25	3	-	5 548	-	1 574
<i>Province de Limbourg</i>	<i>159</i>	<i>180</i>	<i>112 569</i>	<i>22 335</i>	<i>37 016</i>	<i>155</i>	<i>13</i>	<i>2</i>	<i>49 914</i>	<i>150</i>	<i>7 610</i>
Arlon	9	9	6 759	963	2 057	9	6	-	7 676	-	2 311
Bastogne	3	3	1 878	299	525	3	2	-	3 142	-	518
Marche-en-Famenne	19	20	6 530	1 215	2 189	18	1	-	2 812	-	450
Neufchâteau	9	9	2 695	484	872	9	3	-	768	-	243
Virton	12	12	5 576	1 056	1 552	12	6	-	3 138	-	772
<i>Province de Luxembourg</i>	<i>52</i>	<i>53</i>	<i>23 438</i>	<i>4 017</i>	<i>7 195</i>	<i>51</i>	<i>18</i>	<i>-</i>	<i>17 536</i>	<i>-</i>	<i>4 294</i>
Dinant	25	25	7 258	1 661	2 583	25	7	-	55 616	-	9 735
Namur	38	46	32 403	6 999	10 659	37	10	-	13 537	-	3 751
Philippeville	16	16	7 902	1 827	2 904	16	2	-	1 679	-	316
<i>Province de Namur</i>	<i>79</i>	<i>87</i>	<i>47 563</i>	<i>10 487</i>	<i>16 146</i>	<i>78</i>	<i>19</i>	<i>-</i>	<i>70 832</i>	<i>-</i>	<i>13 802</i>
Alost	61	63	44 404	7 697	13 357	59	4	1	9 596	99	2 270
Termonde	45	49	33 798	6 572	10 154	44	12	-	21 200	-	4 834
Eeklo	15	15	29 957	4 945	8 008	15	7	-	3 322	-	1 076
Gand	60	61	46 455	10 089	14 615	59	15	2	52 223	288	11 496
Audenarde	50	50	37 910	6 016	10 750	50	5	-	9 313	-	2 732
Saint-Nicolas	35	41	24 927	4 731	7 418	33	10	-	10 663	-	2 595
<i>Province de Flandre or.</i>	<i>266</i>	<i>279</i>	<i>217 451</i>	<i>40 050</i>	<i>64 302</i>	<i>260</i>	<i>53</i>	<i>3</i>	<i>106 317</i>	<i>387</i>	<i>25 003</i>
Bruges	58	102	48 682	9 104	14 781	55	10	2	7 716	192	2 227
Dixmude	12	12	8 013	1 651	2 391	12	4	2	4 812	231	1 110
Ypres	11	11	5 109	1 070	1 591	11	10	-	41 779	-	8 081
Courtrai	80	80	41 987	9 025	12 957	80	7	-	7 378	-	1 727
Ostende	20	79	22 887	4 895	6 794	16	6	-	2 631	-	906
Roulers	28	28	15 653	3 051	4 962	28	7	-	19 790	-	3 174
Tielt	168	169	93 799	18 850	29 558	167	5	-	4 724	-	1 170
Furnes	7	7	6 304	1 104	1 856	7	5	-	5 089	-	1 413
<i>Province de Flandre oc.</i>	<i>384</i>	<i>488</i>	<i>242 434</i>	<i>48 750</i>	<i>74 890</i>	<i>376</i>	<i>54</i>	<i>4</i>	<i>93 919</i>	<i>423</i>	<i>19 808</i>
<i>Le Royaume</i>	<i>1 947</i>	<i>2 429</i>	<i>1 334 875</i>	<i>258 043</i>	<i>416 670</i>	<i>1 877</i>	<i>329</i>	<i>20</i>	<i>1 130 919</i>	<i>2 016</i>	<i>219 655</i>
Région flamande	1 351	1 534	933 106	180 408	286 462	1 329	200	12	785 126	1 304	149 153
Région wallonne	587	654	341 251	64 023	108 972	543	122	6	280 377	555	55 643
Région bruxelloise	9	241	60 518	13 612	21 236	5	7	2	65 416	157	14 859

(1) Les renseignements concernant ce type de bâtiment sont compris dans les colonnes précédentes.

STATISTIQUE DES NOUVELLES CONSTRUCTIONS AUTORISÉES

Mois : février 1982

Arrondissements	RESIDENTIELLES					NON RESIDENTIELLES					
	Nombre total de		Volume (en m3)	Surface (en m2)		Nombre de bâ- timents à 1 lo- gement (1)	Nombre total de		Volume (en m3)	Surface (en m2)	
	bâti- ments	loge- ments		habi- table	total		bâti- ments	loge- ments		habi- table	totale
Anvers	124	304	144 984	26 821	47 935	115	27	1	87 429	97	20 249
Malines	40	40	28 984	5 607	8 749	40	6	-	18 988	-	3 741
Turnhout	97	97	67 968	12 713	21 691	97	14	1	73 350	92	15 557
<i>Province d'Anvers</i>	<i>261</i>	<i>441</i>	<i>241 936</i>	<i>45 141</i>	<i>78 375</i>	<i>252</i>	<i>47</i>	<i>2</i>	<i>179 767</i>	<i>189</i>	<i>39 547</i>
Bruxelles-Capitale	10	41	16 886	3 477	5 084	7	3	-	77 267	-	12 948
Hal-Vilvorde	209	251	126 053	24 171	36 321	204	15	5	83 830	504	13 040
Louvain	138	197	149 175	27 533	42 089	134	13	-	49 437	-	10 477
Nivelles	82	83	40 244	8 101	11 541	81	7	1	22 026	88	4 853
<i>Province de Brabant</i>	<i>439</i>	<i>572</i>	<i>332 358</i>	<i>63 282</i>	<i>95 035</i>	<i>426</i>	<i>38</i>	<i>6</i>	<i>232 560</i>	<i>592</i>	<i>41 318</i>
Ath	4	4	2 097	438	647	4	3	-	1 801	-	323
Charleroi	53	53	23 609	4 445	6 987	53	13	-	29 787	-	7 156
Mons	83	83	25 453	5 865	7 337	83	11	3	11 657	275	2 654
Mouscron	3	3	2 282	421	695	3	1	-	65	-	23
Soignies	44	126	73 706	14 884	22 845	41	9	2	13 361	198	2 650
Thuin	12	12	8 570	1 484	2 859	12	8	1	5 178	100	1 770
Tournai	12	12	6 749	1 306	2 198	12	4	-	3 414	-	890
<i>Province de Hainaut</i>	<i>211</i>	<i>293</i>	<i>142 466</i>	<i>28 843</i>	<i>43 568</i>	<i>208</i>	<i>49</i>	<i>6</i>	<i>65 263</i>	<i>573</i>	<i>15 466</i>
Huy	15	15	9 493	1 510	2 936	15	10	4	14 421	464	3 909
Liège	93	125	57 824	9 754	18 577	88	22	1	46 608	123	12 424
Verviers	31	34	19 500	2 921	5 824	30	16	-	29 825	-	7 148
Wareme	9	9	7 353	1 060	2 132	9	7	1	7 024	91	1 704
<i>Province de Liège</i>	<i>148</i>	<i>183</i>	<i>94 170</i>	<i>15 245</i>	<i>29 469</i>	<i>142</i>	<i>55</i>	<i>6</i>	<i>97 878</i>	<i>678</i>	<i>25 185</i>
Hasselt	104	104	62 785	12 759	19 299	104	12	-	29 609	-	6 749
Maaseik	109	110	67 293	13 388	20 047	108	11	1	38 979	97	7 021
Tongres	29	30	49 910	10 383	14 132	28	4	-	27 738	-	3 882
<i>Province de Limbourg</i>	<i>242</i>	<i>244</i>	<i>179 988</i>	<i>36 530</i>	<i>53 478</i>	<i>240</i>	<i>27</i>	<i>1</i>	<i>96 326</i>	<i>97</i>	<i>17 652</i>
Arlon	6	9	5 214	861	1 831	5	1	-	1 300	-	360
Bastogne	12	12	10 392	1 444	3 149	12	2	-	2 759	-	686
Marche-en-Famenne	101	101	27 817	7 295	9 995	101	7	-	5 900	-	1 309
Neufchâteau	14	14	8 734	1 309	2 652	14	6	-	14 141	-	3 377
Virton	13	13	10 631	1 539	3 174	13	-	-	-	-	-
<i>Province de Luxembourg</i>	<i>146</i>	<i>149</i>	<i>62 788</i>	<i>12 448</i>	<i>20 801</i>	<i>145</i>	<i>16</i>	<i>-</i>	<i>24 100</i>	<i>-</i>	<i>5 732</i>
Dinant	10	11	4 345	854	1 344	9	16	1	19 671	74	4 814
Namur	24	24	17 013	3 209	5 438	24	14	2	56 773	172	13 114
Philippeville	12	12	5 652	1 207	2 052	12	3	-	5 424	-	768
<i>Province de Namur</i>	<i>46</i>	<i>47</i>	<i>27 010</i>	<i>5 270</i>	<i>8 834</i>	<i>45</i>	<i>33</i>	<i>3</i>	<i>81 868</i>	<i>246</i>	<i>18 696</i>
Alost	78	84	65 102	12 845	20 006	76	2	-	799	-	260
Termonde	96	97	54 715	10 727	15 618	95	9	-	20 000	-	4 048
Eeklo	8	8	6 401	1 216	1 912	8	3	-	4 447	-	1 065
Gand	86	90	84 115	18 321	24 964	84	24	1	312 037	96	42 555
Audenarde	17	24	15 248	2 785	4 578	16	5	1	17 993	80	4 044
Saint-Nicolas	40	44	43 516	10 797	14 297	38	17	-	61 827	-	10 504
<i>Province de Flandre or.</i>	<i>325</i>	<i>347</i>	<i>269 097</i>	<i>56 691</i>	<i>81 375</i>	<i>317</i>	<i>60</i>	<i>2</i>	<i>417 103</i>	<i>176</i>	<i>62 476</i>
Bruges	30	30	19 135	3 864	5 992	30	9	2	27 829	263	6 413
Dixmude	5	5	2 871	582	861	5	8	-	18 751	-	3 753
Ypres	17	17	10 078	2 002	3 093	17	18	-	36 115	-	7 361
Courtrai	67	67	31 706	7 256	10 268	67	14	1	73 610	140	10 326
Ostende	11	21	10 143	1 833	2 928	9	10	1	11 123	221	2 820
Roulers	32	39	22 786	4 718	6 942	29	6	1	16 595	135	3 575
Tielt	14	14	10 493	1 976	3 075	14	10	2	23 971	171	3 519
Furnes	8	28	10 469	2 192	3 096	7	-	-	-	-	-
<i>Province de Flandre oc.</i>	<i>184</i>	<i>221</i>	<i>117 681</i>	<i>24 423</i>	<i>36 255</i>	<i>178</i>	<i>75</i>	<i>7</i>	<i>207 994</i>	<i>930</i>	<i>37 767</i>
<i>Le Royaume</i>	<i>2 002</i>	<i>2 497</i>	<i>1 467 494</i>	<i>287 873</i>	<i>447 190</i>	<i>1 953</i>	<i>400</i>	<i>33</i>	<i>1 402 859</i>	<i>3 481</i>	<i>263 839</i>
Région flamande	1 359	1 701	1 083 930	214 489	327 893	1 325	237	17	1 034 457	1 896	180 959
Région wallonne	633	755	366 678	69 907	114 213	621	160	16	291 135	1 585	69 932
Région bruxelloise	10	41	16 886	3 477	5 084	7	3	-	77 267	-	12 948

(1) Les renseignements concernant ce type de bâtiment sont compris dans les colonnes précédentes.

STATISTIQUE DES NOUVELLES CONSTRUCTIONS AUTORISEES

Mois : mars 1982

Arrondissements	RESIDENTIELLES					NON RESIDENTIELLES					
	Nombre total de		Volume (en m ³)	Surface (en m ²)		Nombre de bâ- timents à 1 lo- gement (1)	Nombre total de		Volume (en m ³)	Surface (en m ²)	
	bâti- ments	loge- ments		habi- table	total		bâti- ments	loge- ments		habi- table	totale
Anvers	158	218	127 746	26 076	38 938	151	32	4	179 156	395	42 727
Malines	65	85	51 454	10 660	16 447	62	11	-	10 533	-	2 718
Turnhout	151	160	109 473	21 124	35 421	149	20	2	85 686	182	20 876
<i>Province d'Anvers</i>	<i>374</i>	<i>463</i>	<i>288 673</i>	<i>57 860</i>	<i>90 806</i>	<i>362</i>	<i>63</i>	<i>6</i>	<i>275 375</i>	<i>577</i>	<i>66 321</i>
Bruxelles-Capitale	15	247	95 936	18 641	25 768	9	11	-	111 952	-	27 216
Hal-Vilvorde	118	134	80 097	14 858	23 147	114	17	2	56 976	256	10 098
Louvain	122	122	87 073	15 855	24 216	122	14	5	143 223	297	22 044
Nivelles	50	50	33 229	6 414	9 551	50	17	-	46 498	-	9 581
<i>Province de Brabant</i>	<i>305</i>	<i>553</i>	<i>296 335</i>	<i>55 768</i>	<i>82 682</i>	<i>295</i>	<i>59</i>	<i>7</i>	<i>358 649</i>	<i>553</i>	<i>68 939</i>
Ath	9	9	5 970	1 279	1 827	9	5	-	3 333	-	733
Charleroi	85	101	48 749	8 688	16 953	75	10	2	65 188	147	10 531
Mons	28	37	20 444	4 338	6 725	26	6	-	2 517	-	967
Mouscron	1	1	684	140	172	1	-	-	-	-	-
Soignies	26	26	12 380	2 547	4 352	26	4	-	8 738	-	3 007
Thuin	64	64	51 774	11 973	19 993	64	2	-	5 388	-	1 179
Tournai	115	115	47 232	10 681	13 728	115	5	-	8 078	-	2 133
<i>Province de Hainaut</i>	<i>328</i>	<i>353</i>	<i>187 233</i>	<i>39 646</i>	<i>63 750</i>	<i>316</i>	<i>32</i>	<i>2</i>	<i>93 242</i>	<i>147</i>	<i>18 550</i>
Huy	3	3	2 795	346	772	3	2	-	484	-	122
Liège	56	108	48 480	8 405	15 788	46	26	2	86 187	243	16 052
Verviers	92	92	52 336	8 279	15 587	92	19	-	34 916	-	7 496
Wareme	16	16	13 291	1 846	3 917	16	5	-	14 283	-	2 084
<i>Province de Liège</i>	<i>167</i>	<i>219</i>	<i>116 902</i>	<i>18 876</i>	<i>36 064</i>	<i>157</i>	<i>52</i>	<i>2</i>	<i>135 870</i>	<i>243</i>	<i>25 754</i>
Hasselt	99	103	66 218	13 417	20 716	97	10	2	29 281	200	5 879
Maaseik	68	68	49 328	9 651	15 851	68	12	2	42 666	208	10 991
Tongres	52	54	38 159	7 588	12 711	51	13	2	36 082	206	7 728
<i>Province de Limbourg</i>	<i>219</i>	<i>225</i>	<i>153 705</i>	<i>30 656</i>	<i>49 278</i>	<i>216</i>	<i>35</i>	<i>6</i>	<i>108 029</i>	<i>614</i>	<i>24 598</i>
Arlon	-	-	-	-	-	-	2	-	883	-	224
Bastogne	13	13	10 784	1 609	3 239	13	4	-	5 014	-	995
Marche-en-Famenne	40	40	11 749	2 304	3 785	40	5	-	24 034	-	3 075
Neufchâteau	8	8	6 217	854	1 873	8	6	-	8 917	-	1 872
Virton	8	8	6 208	902	1 942	8	7	2	16 937	173	3 773
<i>Province de Luxembourg</i>	<i>69</i>	<i>69</i>	<i>34 958</i>	<i>5 669</i>	<i>10 839</i>	<i>69</i>	<i>24</i>	<i>2</i>	<i>55 785</i>	<i>173</i>	<i>9 939</i>
Dinant	19	20	12 260	2 494	3 933	18	15	2	22 976	153	4 951
Namur	36	37	26 241	5 167	8 287	35	12	3	47 506	238	11 243
Philippeville	13	13	8 159	1 506	2 899	13	4	-	5 432	-	1 066
<i>Province de Namur</i>	<i>68</i>	<i>70</i>	<i>46 660</i>	<i>9 167</i>	<i>15 119</i>	<i>66</i>	<i>31</i>	<i>5</i>	<i>75 914</i>	<i>391</i>	<i>17 260</i>
Alost	64	66	54 141	9 423	16 367	62	14	1	27 335	50	6 570
Termonde	46	46	41 562	7 395	12 023	46	13	1	21 885	125	5 357
Eeklo	16	19	14 010	2 696	4 556	15	6	-	15 080	-	3 773
Gand	89	106	67 398	13 259	20 650	83	35	4	127 250	434	28 386
Audenarde	19	19	16 201	2 650	4 740	19	10	1	8 401	70	2 106
Saint-Nicolas	44	49	31 967	6 252	9 689	43	10	-	15 898	-	4 922
<i>Province de Flandre oc.</i>	<i>278</i>	<i>305</i>	<i>225 279</i>	<i>41 676</i>	<i>68 025</i>	<i>268</i>	<i>88</i>	<i>7</i>	<i>215 849</i>	<i>679</i>	<i>51 114</i>
Bruges	58	80	50 249	9 677	15 169	54	21	2	42 346	188	9 720
Dixmude	6	13	8 103	1 511	2 396	5	9	-	18 535	-	4 666
Ypres	23	23	13 773	3 103	4 391	23	10	-	18 280	-	3 425
Courtrai	74	76	48 258	10 093	15 001	73	15	-	46 789	-	7 523
Ostende	21	51	22 459	4 098	6 509	18	10	2	51 075	265	8 224
Roulers	43	65	35 768	6 804	10 812	40	15	2	51 277	170	8 284
Tielt	14	14	11 454	1 990	3 428	14	15	-	83 183	-	14 033
Furnes	8	52	15 739	3 368	5 154	6	7	-	7 260	-	1 539
<i>Province de Flandre oc.</i>	<i>247</i>	<i>374</i>	<i>205 803</i>	<i>40 644</i>	<i>62 860</i>	<i>233</i>	<i>102</i>	<i>6</i>	<i>318 745</i>	<i>623</i>	<i>57 414</i>
<i>Le Royaume</i>	<i>2 055</i>	<i>2 631</i>	<i>1 555 548</i>	<i>299 961</i>	<i>479 423</i>	<i>1 982</i>	<i>486</i>	<i>43</i>	<i>1 637 458</i>	<i>4 000</i>	<i>339 889</i>
Région flamande	1 358	1 623	1 040 630	201 548	318 332	1 315	319	32	1 118 197	3 046	231 589
Région wallonne	682	761	418 982	79 772	135 323	658	156	11	407 309	954	81 084
Région bruxelloise	15	247	95 936	18 641	25 768	9	11	-	111 952	-	27 216

(1) Les renseignements concernant ce type de bâtiment sont compris dans les colonnes précédentes.

STATISTIQUE DES NOUVELLES CONSTRUCTIONS COMMENCEES

Mois : janvier 1982.

	RESIDENTIELLES						NON RESIDENTIELLES				
	Nombre total de		Volume (en m3)	Surface (en m2)		Nombre de bâtiments à 1 loge- ment (1)	Nombre total de		Volume (en m3)	Surface (en m2)	
	bâti- ments	loge- ments		habi- table	totale		bâti- ments	loge- ments		habi- table	totale
Anvers	43	46	29 133	5 772	9 164	40	10	1	20 614	99	4 818
Malines	51	51	28 543	5 524	9 075	51	5	1	3 671	92	1 115
Turnhout	62	62	38 674	7 227	11 693	62	11	1	8 173	74	2 422
<i>Province d'Anvers</i>	<i>156</i>	<i>159</i>	<i>96 350</i>	<i>18 523</i>	<i>29 932</i>	<i>153</i>	<i>26</i>	<i>3</i>	<i>32 458</i>	<i>265</i>	<i>8 355</i>
Bruxelles-Capitale	1	1	889	176	307	1	3	3	139 875	234	10 097
Hal-Vilvorde	20	22	13 878	2 661	4 127	19	11	-	35 796	-	7 505
Louvain	12	13	9 626	1 606	2 749	11	4	1	16 086	67	3 738
Nivelles	12	13	7 804	1 416	2 344	11	-	-	-	-	-
<i>Province de Brabant</i>	<i>45</i>	<i>49</i>	<i>32 197</i>	<i>5 859</i>	<i>9 527</i>	<i>42</i>	<i>18</i>	<i>4</i>	<i>191 757</i>	<i>301</i>	<i>21 340</i>
Ath	2	2	2 240	241	707	2	1	-	1 707	-	297
Charleroi	8	59	20 365	3 792	5 910	7	12	-	19 734	-	4 640
Mons	24	68	33 027	5 523	9 562	22	6	-	49 377	-	10 678
Mouscron	-	-	-	-	-	-	-	-	-	-	-
Soignies	99	107	42 544	10 480	15 465	95	13	1	15 831	95	4 236
Thuin	12	12	7 053	1 320	2 257	12	6	-	2 821	-	790
Tournai	1	1	478	94	150	1	3	-	30 653	-	4 163
<i>Province de Hainaut</i>	<i>146</i>	<i>249</i>	<i>105 707</i>	<i>21 450</i>	<i>34 051</i>	<i>139</i>	<i>41</i>	<i>1</i>	<i>120 123</i>	<i>95</i>	<i>24 804</i>
Huy	-	-	-	-	-	-	-	-	-	-	-
Liège	62	83	42 872	7 022	14 059	59	20	-	74 300	-	15 785
Verviers	66	127	60 186	9 806	18 631	61	26	1	91 461	109	17 161
Wareme	-	-	-	-	-	-	-	-	-	-	-
<i>Province de Liège</i>	<i>128</i>	<i>210</i>	<i>103 058</i>	<i>16 828</i>	<i>32 690</i>	<i>120</i>	<i>46</i>	<i>1</i>	<i>165 761</i>	<i>109</i>	<i>32 846</i>
Hasselt	10	11	7 298	1 258	2 218	9	2	-	26 450	-	3 741
Maaseik	15	16	13 082	2 282	4 055	14	-	-	-	-	-
Tongres	12	12	7 902	1 346	2 470	12	2	-	8 021	-	2 376
<i>Province de Limbourg</i>	<i>37</i>	<i>39</i>	<i>28 282</i>	<i>4 886</i>	<i>8 743</i>	<i>35</i>	<i>4</i>	<i>-</i>	<i>34 471</i>	<i>-</i>	<i>6 117</i>
Arlon	2	3	1 547	224	486	1	1	-	2 442	-	610
Bastogne	-	-	-	-	-	-	-	-	-	-	-
Marche-en-Famenne	-	-	-	-	-	-	-	-	-	-	-
Neufchâteau	-	-	-	-	-	-	-	-	-	-	-
Virton	-	-	-	-	-	-	-	-	-	-	-
<i>Province de Luxembourg</i>	<i>2</i>	<i>3</i>	<i>1 547</i>	<i>224</i>	<i>486</i>	<i>1</i>	<i>1</i>	<i>-</i>	<i>2 442</i>	<i>-</i>	<i>610</i>
Dinant	19	19	3 405	964	1 192	19	3	-	5 908	-	1 234
Namur	81	92	38 667	7 877	11 762	79	11	-	9 381	-	2 125
Philippeville	5	6	3 908	569	1 032	4	-	-	-	-	-
<i>Province de Namur</i>	<i>105</i>	<i>117</i>	<i>45 980</i>	<i>9 410</i>	<i>13 986</i>	<i>102</i>	<i>14</i>	<i>-</i>	<i>15 289</i>	<i>-</i>	<i>3 359</i>
Alost	8	8	5 743	1 041	1 653	8	2	-	1 629	-	437
Termonde	9	10	6 386	1 343	1 993	8	6	-	9 858	-	2 243
Eeklo	4	4	2 937	544	841	4	6	-	5 747	-	1 511
Gand	26	70	35 412	6 348	10 067	22	17	1	116 883	152	24 495
Audenarde	4	4	3 224	535	905	4	-	-	-	-	-
Saint-Nicolas	8	8	6 394	1 250	2 019	8	3	-	11 427	-	2 118
<i>Province de Flandre orientale</i>	<i>59</i>	<i>104</i>	<i>60 096</i>	<i>11 061</i>	<i>17 478</i>	<i>54</i>	<i>34</i>	<i>1</i>	<i>145 544</i>	<i>152</i>	<i>30 804</i>
Bruges	28	29	18 444	3 723	5 572	27	10	2	14 024	216	4 008
Dixmude	1	1	750	130	200	1	2	-	3 700	-	669
Ypres	17	17	7 819	1 729	2 496	17	6	-	7 090	-	1 599
Courtrai	42	42	18 395	4 789	6 489	42	5	3	6 262	209	1 461
Ostende	9	40	11 651	2 416	3 489	5	5	-	131 061	-	8 716
Roulers	9	9	6 203	1 308	1 997	9	4	1	5 673	169	1 909
Tielt	3	4	2 263	473	639	2	1	-	255	-	86
Furnes	1	1	380	72	106	1	1	-	2 075	-	639
<i>Province de Flandre occidentale</i>	<i>110</i>	<i>143</i>	<i>65 905</i>	<i>14 640</i>	<i>20 988</i>	<i>104</i>	<i>34</i>	<i>6</i>	<i>170 140</i>	<i>594</i>	<i>19 087</i>
<i>Le Royaume</i>	<i>788</i>	<i>1 073</i>	<i>539 122</i>	<i>102 881</i>	<i>167 881</i>	<i>750</i>	<i>218</i>	<i>16</i>	<i>877 985</i>	<i>1 516</i>	<i>147 422</i>
Région flamande	394	480	274 137	53 377	84 017	376	113	11	434 495	1 078	75 606
Région wallonne	393	592	264 096	49 328	83 557	373	102	2	303 615	204	61 719
Région bruxelloise	1	1	889	176	307	1	3	3	139 875	234	10 097

(1) Les renseignements concernant ce type de bâtiment sont compris dans les colonnes précédentes.

STATISTIQUE DES NOUVELLES CONSTRUCTIONS COMMENCEES

Mois : février 1982

	RESIDENTIELLES						NON RESIDENTIELLES				
	Nombre total de		Volume (en m ³)	Surface (en m ²)		Nombre de bâtiments à 1 loge- ment (1)	Nombre total de		Volume (en m ³)	Surface (en m ²)	
	bâti- ments	loge- ments		habi- table	totale		bâti- ments	loge- ments		habi- table	totale
Anvers	104	122	103 723	23 800	36 143	100	13	1	248 485	135	31 513
Malines	52	60	41 049	7 201	12 301	50	11	-	27 592	-	5 987
Turnhout	36	37	25 924	4 898	8 408	35	7	-	22 914	-	3 846
<i>Province d'Anvers</i>	<i>192</i>	<i>219</i>	<i>170 696</i>	<i>35 899</i>	<i>56 852</i>	<i>185</i>	<i>31</i>	<i>1</i>	<i>298 991</i>	<i>135</i>	<i>41 346</i>
Bruxelles-Capitale	8	24	11 668	1 957	3 419	5	5	2	91 133	157	15 130
Hal-Vilvorde	67	142	72 456	14 091	20 776	60	13	-	20 935	-	5 415
Louvain	58	59	47 654	8 607	13 794	57	14	1	33 048	88	6 571
Nivelles	52	52	31 489	6 076	9 426	52	6	1	11 786	69	3 181
<i>Province de Brabant</i>	<i>185</i>	<i>277</i>	<i>163 267</i>	<i>30 731</i>	<i>47 415</i>	<i>174</i>	<i>38</i>	<i>4</i>	<i>156 902</i>	<i>314</i>	<i>30 297</i>
Ath	9	9	4 874	1 022	1 588	9	9	2	12 305	195	2 862
Charleroi	13	24	11 162	2 182	3 407	12	15	1	62 261	195	14 034
Mons	40	40	15 802	3 565	4 700	40	6	-	2 146	-	719
Mouscron	1	1	613	136	168	1	2	1	3 420	131	745
Soignies	12	12	7 120	1 399	2 296	12	6	-	4 761	-	1 176
Thuin	7	7	4 158	825	1 430	7	-	-	-	-	-
Tournai	11	11	6 174	1 220	1 881	11	6	1	18 157	91	4 282
<i>Province de Hainaut</i>	<i>93</i>	<i>104</i>	<i>49 903</i>	<i>10 349</i>	<i>15 470</i>	<i>92</i>	<i>44</i>	<i>5</i>	<i>103 050</i>	<i>612</i>	<i>23 818</i>
Huy	26	26	14 589	2 292	4 490	26	7	-	11 853	-	2 315
Liège	90	96	57 211	8 917	17 778	88	22	3	29 006	251	5 899
Verviers	27	27	18 094	2 695	5 498	27	12	1	14 874	94	3 631
Waremmé	16	16	10 906	1 552	3 171	16	5	-	4 451	-	795
<i>Province de Liège</i>	<i>159</i>	<i>165</i>	<i>100 800</i>	<i>15 456</i>	<i>30 937</i>	<i>157</i>	<i>46</i>	<i>4</i>	<i>60 184</i>	<i>345</i>	<i>12 640</i>
Hasselt	45	57	35 943	6 453	10 820	42	11	1	23 186	142	5 808
Maaseik	28	29	21 875	4 115	6 792	27	9	3	19 115	219	5 081
Tongres	9	9	6 602	1 191	2 131	9	3	-	3 793	-	925
<i>Province de Limbourg</i>	<i>82</i>	<i>95</i>	<i>64 420</i>	<i>11 759</i>	<i>19 743</i>	<i>78</i>	<i>23</i>	<i>4</i>	<i>46 094</i>	<i>361</i>	<i>11 814</i>
Arlon	1	1	759	97	216	1	2	-	4 426	-	876
Bastogne	2	2	1 394	221	522	2	2	-	4 698	-	717
Marche-en-Famenne	52	57	24 443	4 289	7 710	48	7	-	5 263	-	1 102
Neufchâteau	17	17	7 943	1 265	2 486	17	3	1	5 275	140	1 177
Virton	52	52	26 484	4 664	8 709	52	6	-	14 145	-	2 437
<i>Province de Luxembourg</i>	<i>124</i>	<i>129</i>	<i>61 023</i>	<i>10 536</i>	<i>19 643</i>	<i>120</i>	<i>20</i>	<i>1</i>	<i>33 807</i>	<i>140</i>	<i>6 309</i>
Dinant	44	50	29 596	5 947	9 276	43	24	1	33 920	50	7 565
Namur	196	350	161 599	33 975	52 866	189	56	2	180 126	231	36 060
Philippeville	8	8	4 732	900	1 454	8	4	-	2 559	-	840
<i>Province de Namur</i>	<i>248</i>	<i>408</i>	<i>195 927</i>	<i>40 822</i>	<i>63 596</i>	<i>240</i>	<i>84</i>	<i>3</i>	<i>216 605</i>	<i>281</i>	<i>44 465</i>
Alost	47	59	41 236	7 177	12 300	45	5	2	4 767	356	1 690
Termonde	88	90	51 362	12 206	16 826	87	12	2	37 336	158	7 306
Eeklo	10	10	6 494	1 208	1 914	10	6	-	11 536	-	2 620
Gand	44	47	32 016	6 132	9 764	42	13	1	155 263	188	19 183
Audenarde	9	9	6 543	1 222	1 943	9	7	1	30 269	80	6 723
Saint-Nicolas	35	37	23 531	4 467	7 207	34	9	-	27 017	-	5 321
<i>Province de Flandre orientale</i>	<i>233</i>	<i>252</i>	<i>161 182</i>	<i>32 412</i>	<i>49 954</i>	<i>227</i>	<i>52</i>	<i>6</i>	<i>266 188</i>	<i>782</i>	<i>42 843</i>
Bruges	45	116	53 871	10 614	16 882	44	15	-	104 288	-	16 811
Dixmude	3	3	2 319	431	765	3	2	-	1 909	-	528
Ypres	21	21	11 962	2 346	3 618	21	13	-	21 768	-	4 669
Courtrai	78	82	51 690	10 887	15 640	74	7	1	3 109	100	1 091
Ostende	55	68	30 390	5 970	8 893	52	5	-	2 250	-	898
Roulers	25	25	17 733	3 721	5 297	25	6	-	22 315	-	4 539
Tielt	22	23	16 365	3 221	4 789	21	7	1	11 564	113	3 455
Furnes	12	12	5 293	1 111	1 614	12	2	-	1 110	-	340
<i>Province de Flandre occidentale</i>	<i>261</i>	<i>350</i>	<i>189 623</i>	<i>38 301</i>	<i>57 498</i>	<i>252</i>	<i>57</i>	<i>2</i>	<i>168 313</i>	<i>213</i>	<i>32 331</i>
<i>Le Royaume</i>	<i>1 577</i>	<i>1 999</i>	<i>1 156 841</i>	<i>226 265</i>	<i>361 108</i>	<i>1 525</i>	<i>395</i>	<i>30</i>	<i>1 350 134</i>	<i>3 183</i>	<i>245 863</i>
Région flamande	893	1 117	706 031	141 069	218 617	859	190	14	833 569	1 579	140 320
Région wallonne	676	858	439 142	83 239	139 072	661	200	14	425 432	1 447	90 413
Région bruxelloise	8	24	11 668	1 957	3 419	5	5	2	91 133	157	15 130

(1) Les renseignements concernant ce type de bâtiment sont compris dans les colonnes précédentes.

STATISTIQUE DES NOUVELLES CONSTRUCTIONS COMMENCEES

Mois : mars 1982

Arrondissements	RESIDENTIELLES						NON RESIDENTIELLES					
	Nombre total de		Volume (en m ³)	Surface (en m ²)		Nombre de bâtiments à 1 loge- ment (1)	Nombre total de		Volume (en m ³)	Surface (en m ²)		
	bâti- ments	loge- ments		habi- table	totale		bâti- ments	loge- ments		habi- table	totale	
Anvers	172	304	142 746	27 003	44 988	159	24	2	97 523	237	24 861	
Malines	98	100	72 922	13 861	22 761	97	18	-	31 859	-	10 520	
Turnhout	123	137	98 315	17 208	31 268	119	29	2	136 625	272	28 064	
<i>Province d'Anvers</i>	<i>393</i>	<i>541</i>	<i>313 983</i>	<i>58 072</i>	<i>99 017</i>	<i>375</i>	<i>71</i>	<i>4</i>	<i>266 007</i>	<i>509</i>	<i>63 445</i>	
Bruxelles-Capitale	67	172	76 335	14 173	21 513	60	13	63	268 961	4 796	62 492	
Hal-Vilvorde	266	301	164 345	30 580	47 631	260	31	4	92 091	363	18 918	
Louvain	217	222	171 256	30 685	48 807	215	25	4	131 162	299	26 042	
Nivelles	100	124	73 539	14 557	21 985	98	14	2	57 844	158	10 344	
<i>Province de Brabant</i>	<i>650</i>	<i>819</i>	<i>485 475</i>	<i>89 995</i>	<i>139 936</i>	<i>633</i>	<i>83</i>	<i>73</i>	<i>550 058</i>	<i>5 616</i>	<i>117 796</i>	
Ath	31	31	21 105	3 955	7 082	31	8	-	7 098	-	1 510	
Charleroi	33	35	23 844	4 359	7 783	31	13	-	29 827	-	5 696	
Mons	19	19	12 163	2 485	4 216	19	5	1	2 910	103	990	
Mouscron	1	1	554	97	146	1	-	-	-	-	-	
Soignies	17	17	10 770	1 929	3 467	17	2	-	13 863	-	2 398	
Thuin	52	75	39 434	6 937	13 095	51	20	2	26 591	228	6 112	
Tournai	65	65	28 884	6 532	8 586	65	10	-	17 158	-	3 895	
<i>Province de Hainaut</i>	<i>218</i>	<i>243</i>	<i>136 754</i>	<i>26 294</i>	<i>44 375</i>	<i>215</i>	<i>58</i>	<i>3</i>	<i>97 447</i>	<i>331</i>	<i>20 601</i>	
Huy	14	14	10 330	1 454	3 164	14	4	-	3 336	-	667	
Liège	130	131	62 449	10 304	19 897	129	10	2	35 244	229	7 175	
Verviers	47	62	34 566	5 299	10 517	40	8	-	21 234	-	4 530	
Wareme	10	10	6 614	1 058	2 011	10	6	-	9 721	-	1 730	
<i>Province de Liège</i>	<i>201</i>	<i>217</i>	<i>113 959</i>	<i>18 115</i>	<i>35 589</i>	<i>193</i>	<i>28</i>	<i>2</i>	<i>69 535</i>	<i>229</i>	<i>14 102</i>	
Hasselt	77	83	57 144	10 539	17 833	76	14	4	95 265	436	15 323	
Maaseik	66	66	49 358	8 970	15 204	66	10	2	68 113	231	9 859	
Tongres	125	126	69 838	15 884	23 577	124	5	-	16 551	-	3 650	
<i>Province de Limbourg</i>	<i>268</i>	<i>275</i>	<i>176 340</i>	<i>35 393</i>	<i>56 614</i>	<i>266</i>	<i>29</i>	<i>6</i>	<i>179 929</i>	<i>667</i>	<i>28 832</i>	
Arlon	8	8	5 829	912	1 920	8	2	-	5 087	-	966	
Bastogne	6	6	4 704	620	1 348	6	1	-	1 508	-	450	
Marche-en-Famenne	2	2	1 830	231	545	2	-	-	-	-	-	
Neufchâteau	1	1	230	44	76	1	2	-	6 507	-	1 546	
Virton	6	6	5 318	714	1 599	6	3	-	13 320	-	2 088	
<i>Province de Luxembourg</i>	<i>23</i>	<i>23</i>	<i>17 911</i>	<i>2 521</i>	<i>5 488</i>	<i>23</i>	<i>8</i>	<i>-</i>	<i>26 422</i>	<i>-</i>	<i>5 050</i>	
Dinant	12	12	5 411	1 003	1 664	12	8	-	11 115	-	2 568	
Namur	35	35	21 892	4 469	7 144	35	8	-	18 959	-	4 173	
Philippeville	12	12	15 560	2 420	4 604	12	7	1	7 233	100	2 001	
<i>Province de Namur</i>	<i>59</i>	<i>59</i>	<i>42 863</i>	<i>7 892</i>	<i>13 412</i>	<i>59</i>	<i>23</i>	<i>1</i>	<i>37 307</i>	<i>100</i>	<i>8 742</i>	
Alost	58	59	46 264	8 212	13 989	57	5	6	9 604	706	2 792	
Termonde	37	37	39 328	6 975	12 143	37	9	1	8 549	125	1 830	
Eeklo	14	14	11 418	2 049	3 453	14	7	1	33 865	102	6 796	
Gand	132	146	117 078	24 567	34 684	127	35	4	345 767	447	52 010	
Audenarde	29	29	20 795	3 603	5 570	29	7	1	7 710	120	1 996	
Saint-Nicolas	105	117	65 199	14 685	19 598	102	15	3	48 120	484	11 691	
<i>Province de Flandre orientale</i>	<i>375</i>	<i>402</i>	<i>300 082</i>	<i>60 091</i>	<i>89 437</i>	<i>366</i>	<i>78</i>	<i>16</i>	<i>453 615</i>	<i>1 984</i>	<i>77 115</i>	
Bruges	95	132	78 861	14 495	23 897	92	19	2	31 842	198	7 119	
Dixmude	17	21	14 472	2 838	4 278	15	9	1	75 708	120	7 380	
Ypres	29	29	20 033	3 843	6 121	29	12	-	23 448	-	3 872	
Courtrai	107	114	62 949	12 561	18 783	103	19	1	51 711	104	9 929	
Ostende	22	104	27 040	7 149	9 000	20	6	2	8 900	299	2 272	
Roulers	65	72	39 948	8 599	12 417	62	8	1	23 136	93	3 841	
Tielt	32	32	20 129	4 086	5 913	32	13	-	29 515	-	7 022	
Furnes	97	105	27 562	7 131	8 467	96	4	-	13 451	-	2 334	
<i>Province de Flandre occidentale</i>	<i>464</i>	<i>609</i>	<i>290 994</i>	<i>60 702</i>	<i>88 876</i>	<i>449</i>	<i>90</i>	<i>7</i>	<i>257 711</i>	<i>814</i>	<i>43 769</i>	
<i>Le Royaume</i>	<i>2 651</i>	<i>3 188</i>	<i>1 878 361</i>	<i>359 075</i>	<i>572 744</i>	<i>2 579</i>	<i>468</i>	<i>112</i>	<i>1 938 031</i>	<i>10 250</i>	<i>379 452</i>	
Région flamande	1 983	2 350	1 417 000	275 523	430 382	1 931	324	41	1 380 515	4 636	258 121	
Région wallonne	601	666	385 026	69 379	120 849	588	131	8	288 555	818	58 839	
Région bruxelloise	67	172	76 335	14 173	21 513	60	13	63	268 961	4 796	62 492	

(1) Les renseignements concernant ce type de bâtiment sont compris dans les colonnes précédentes.

BATIMENTS RESIDENTIELS DONT LA TRANSFORMATION A ETE AUTORISEE

Années Mois	Anvers	Brabant	Hainaut	Liège	Limbourg	Luxem- bourg	Namur	Flandre orien- tale	Flandre occiden- tale	Le Royaume
1968	1 670	2 488	3 149	2 956	698	406	527	2 818	2 863	17 575
1969	1 573	2 631	3 424	2 909	735	426	599	2 854	3 098	18 249
1970	1 386	2 201	2 839	2 605	531	383	578	2 413	2 563	15 499
1971	1 236	1 923	2 696	2 305	459	337	591	1 985	1 983	13 515
1972	1 471	2 451	3 150	2 608	598	374	762	2 556	2 555	16 525
1973	1 545	2 601	3 312	2 796	654	417	864	2 674	3 052	17 915
1974	1 484	2 612	3 357	2 843	823	455	944	2 628	3 039	18 185
1975	1 607	2 641	3 318	3 136	952	439	959	2 723	2 953	18 728
1976	1 702	3 081	3 319	3 127	985	462	991	3 211	3 466	20 344
1977	1 711	3 075	3 028	2 993	984	546	1 085	3 184	3 227	19 833
1978	1 911	3 139	3 358	2 813	1 275	509	1 112	3 211	3 278	20 606
1979	2 246	3 103	2 936	2 581	1 204	495	948	3 198	3 292	20 003
1980	1 892	2 827	2 806	2 734	1 011	449	950	3 305	2 854	18 228
1981	1 500	2 504	2 227	2 231	772	355	778	2 981	2 932	16 280
1981										
janvier	92	166	164	135	35	19	51	209	245	1 116
février	103	121	122	146	55	19	60	208	216	1 050
mars	143	247	190	186	68	26	81	302	297	1 540
avril	175	206	181	196	61	28	76	276	293	1 492
mai	89	212	194	205	64	49	56	292	264	1 425
juin	175	259	232	253	121	42	86	328	251	1 747
juillet	158	308	190	222	90	52	88	264	260	1 632
août	129	240	180	287	69	30	85	239	272	1 531
septembre	118	171	274	187	66	21	57	218	163	1 275
octobre	117	225	188	161	56	36	37	246	254	1 320
novembre	118	192	147	150	49	22	61	215	233	1 187
décembre	83	157	165	103	38	11	40	184	184	965
1982										
janvier	79	91	146	153	44	20	35	159	170	897
février	97	158	109	120	33	20	41	169	187	934
mars	160	262	142	175	74	26	59	302	276	1 476

BATIMENTS RESIDENTIELS DONT LA TRANSFORMATION A COMMENCE

Années Mois	Anvers	Brabant	Hainaut	Liège	Limbourg	Luxem- bourg	Namur	Fandre orien- tale	Flandre occiden- tale	Le Royaume
1968	1 333	1 837	2 404	2 236	643	292	390	2 480	2 388	14 003
1969	1 349	2 133	2 810	2 315	611	345	419	2 523	2 685	15 190
1970	1 063	1 846	2 312	1 953	458	248	395	2 133	2 204	12 612
1971	1 346	1 766	2 476	2 139	462	333	528	2 005	2 052	13 107
1972	1 304	2 096	2 904	2 540	518	351	642	2 362	2 037	14 754
1973	1 316	1 936	2 545	1 996	411	275	591	2 102	2 517	13 689
1974	1 201	2 040	2 534	2 214	578	332	544	2 288	2 575	14 306
1975	1 731	2 783	3 641	3 340	868	442	1 020	2 832	3 427	20 084
1976	1 477	2 506	3 073	2 679	1 001	352	757	2 774	2 984	17 603
1977	1 568	2 577	2 328	2 319	757	374	664	2 613	2 904	16 104
1978	1 569	2 687	3 181	2 805	1 064	447	1 172	3 177	3 100	19 202
1979	1 816	2 761	2 359	2 359	1 040	434	894	2 893	2 895	18 051
1980 (1)	1 644	2 408	2 220	2 171	997	364	828	2 715	2 805	16 152
1981	1 430	2 201	1 856	1 797	810	315	477	2 815	2 507	14 208
1981										
janvier	94	176	101	169	92	29	43	329	95	1 128
février	64	99	58	86	23	12	34	135	161	672
mars	87	113	124	115	36	17	58	177	167	894
avril	138	183	177	115	52	18	50	262	256	1 251
mai	79	169	163	195	44	25	33	203	220	1 131
juin	178	187	247	144	59	22	45	220	273	1 375
juillet	102	136	152	182	44	3	30	172	198	1 019
août	141	176	105	143	50	35	34	230	186	1 100
septembre	171	333	243	179	93	41	38	311	251	1 660
octobre	148	311	161	141	127	37	32	384	336	1 677
novembre	145	223	142	227	175	33	43	276	254	1 518
décembre	83	95	183	101	15	43	37	116	110	783
1982										
janvier	54	49	118	98	15	1	39	99	96	569
février	55	92	104	120	17	24	152	86	153	803
mars	108	218	167	105	59	14	37	229	250	1 187

(1) Chiffres rectifiés.

BATIMENTS NON RESIDENTIELS DONT LA TRANSFORMATION A ETE AUTORISEE

Années Mois	Anvers	Brabant	Hainaut	Liège	Limbourg	Luxembourg	Namur	Flandre orientale	Flandre occiden- tale	Le Royaume
1968	594	660	446	546	228	118	156	809	916	4 473
1969	649	672	509	536	273	128	138	1 019	1 132	5 076
1970	622	623	480	457	268	124	160	803	976	4 513
1971	533	554	404	407	238	70	133	753	807	3 899
1972	595	642	451	414	242	83	182	908	1 123	4 640
1973	645	665	465	453	238	114	191	1 024	1 395	5 190
1974	604	582	444	406	255	103	194	822	1 163	4 573
1975	572	595	404	411	241	118	159	784	903	4 187
1976	590	613	429	387	271	92	167	894	1 072	4 515
1977	552	574	385	434	209	115	209	824	988	4 290
1978	631	640	603	412	287	117	270	949	989	4 898
1979	745	632	521	409	294	137	229	913	957	4 837
1980	652	603	570	434	256	108	207	876	866	4 572
1981	544	653	404	361	187	88	186	756	762	3 941
1981										
janvier	36	40	31	21	21	8	26	70	54	307
février	39	33	44	23	14	7	15	59	68	302
mars	48	66	21	30	16	12	11	91	80	375
avril	59	54	45	39	12	10	13	67	59	358
mai	28	49	39	23	22	5	21	68	53	308
juin	58	61	44	23	18	11	13	79	73	380
juillet	46	82	36	47	17	10	15	60	82	395
août	56	72	23	42	17	8	15	52	64	349
septembre	37	43	44	22	19	1	20	56	40	282
octobre	47	56	32	30	19	8	15	54	66	327
novembre	57	49	25	46	8	6	12	51	65	319
décembre	33	48	20	15	4	2	10	49	58	239
1982										
janvier	36	18	26	31	19	6	12	49	46	243
février	45	42	18	24	16	9	11	40	60	265
mars	41	57	41	22	23	9	13	81	81	368

BATIMENTS NON RESIDENTIELS DONT LA TRANSFORMATION A COMMENCE

Années Mois	Anvers	Brabant	Hainaut	Liège	Limbourg	Luxem- bourg	Namur	Flandre orientale	Flandre occiden- tale	Le Royaume
1968	395	457	290	380	182	84	73	675	704	3 240
1969	486	510	387	427	189	110	102	778	949	3 938
1970	424	422	336	318	180	60	89	710	795	3 334
1971	599	423	378	347	195	101	135	723	749	3 650
1972	539	574	408	416	180	84	164	794	864	4 023
1973	489	493	388	277	200	65	124	797	1 116	3 949
1974	477	474	328	336	196	74	115	693	1 035	3 728
1975	617	626	403	450	251	106	187	812	1 128	4 580
1976	541	499	363	318	220	81	132	781	889	3 824
1977	451	428	322	288	189	86	110	659	878	3 411
1978	475	477	446	381	209	95	199	824	861	3 967
1979	564	538	503	340	211	94	216	813	862	4 140
1980 (1)	514	466	375	305	222	88	178	716	804	3 668
1981	448	521	354	250	169	91	80	656	608	3 177
1981										
janvier	37	58	14	23	14	5	9	47	29	236
février	23	19	10	13	13	7	7	54	39	185
mars	32	34	23	20	10	6	8	41	42	216
avril	35	36	61	22	8	6	6	59	48	281
mai	27	30	18	21	8	6	11	56	35	212
juin	21	42	42	17	14	9	3	49	54	251
juillet	15	28	19	29	13	-	2	31	43	180
août	52	38	22	10	8	5	3	47	49	234
septembre	50	65	39	23	23	9	10	74	59	352
octobre	66	77	30	27	34	13	4	94	114	459
novembre	61	46	33	35	19	16	9	77	74	370
décembre	29	48	43	10	5	9	8	27	22	201
1982										
janvier	25	11	23	37	5	-	5	30	23	159
février	24	17	26	17	8	6	39	30	43	210
mars	31	48	31	13	11	3	12	65	63	277

(1) Chiffres rectifiés.

