

# STATISTIQUES INDUSTRIELLES

MINISTRE DES AFFAIRES ECONOMIQUES  
INSTITUT NATIONAL DE STATISTIQUE  
Bureau pour les Provinces de LIEGE et de LUXEMBOURG  
Quai Marcellis 30 - 4020 LIEGE



## 1980

MAI, N° 5

INSTITUT NATIONAL DE STATISTIQUE

ROYAUME DE BELGIQUE

MINISTRE DES AFFAIRES ECONOMIQUES



# STATISTIQUES INDUSTRIELLES

## 1980

**PUBLICATION MENSUELLE :**

MAI, N° 5

Abonnement : Belgique : 470 F l'an  
Etranger : 565 F l'an

13<sup>e</sup> ANNEE

Ce numéro : Belgique : 55 F  
Etranger : 70 F

On peut se procurer le présent bulletin mensuel au siège de l'**INSTITUT NATIONAL DE STATISTIQUE**  
Rue de Louvain, 44 - 1000 Bruxelles  
Compte n° 000-2005886-23

## TABLE DES MATIERES

<u>STATISTIQUES MENSUELLES</u>		<u>STATISTIQUES ANNUELLES DE LA PRODUCTION</u>	
I. <u>Indices de la production industrielle</u>	5	<u>Année 1977</u>	
A. Moyennes mobiles des indices des douze derniers mois	5	- Confitureries, siroperies, fabriques de conserves de fruits et industries connexes	73
B. Indices bruts	8	- Industrie du chocolat et de la confiserie	77
II. <u>Production industrielle en chiffres absolus</u>		- Industrie des produits pharmaceutiques	81
Mines de houille et de fer, captage de grisou	18	- Industrie du caoutchouc	85
Livraisons de charbon belge sur le marché intérieur	18	- Industrie des fabrications métalliques	89
Importations et exportations de charbon	18	<u>Année 1978</u>	
Extraction de la pierre à bâtir et d'autres minéraux non métalliques	19	- Industrie du transport et de la distribution publique du gaz par canalisation	104
Industries alimentaires	20	- Statistique annuelle des investissements des établissements industriels n'exercant pas encore leur activité.	108
Industrie du tabac	24		
Filatures et activités diverses de l'industrie textile	24		
Tissage	25		
Industrie de la bonneterie	29		
Industries du vêtement et de la confection	31		
Industries de la chaussure et de la pantoufle	33		
Industries du bois et des produits connexes	34		
Industrie du papier	35		
Industries du cuir et du caoutchouc	36		
Industrie du savon	36		
Industrie chimique	37		
Industrie dérivés du pétrole	38		
Fabriques d'agglomérés de houille et cokeries	39		
Production nette, importations et exportations de gaz	40	<u>STATISTIQUE DES AUTORISATIONS DE BATIR ET DES BATIMENTS COMMENCES</u>	109
Industrie des produits minéraux non métalliques	40	- Nouveaux bâtiments résidentiels, par province, pour lesquels un permis de bâtir a été accordé	111
Sidérurgie	42	- Nouveaux bâtiments non résidentiels, par province, pour lesquels un permis de bâtir a été accordé	111
Industrie des métaux non ferreux	43	- Nouvelles constructions résidentielles	112
Industrie des fabrications métalliques	44	- Nouvelles constructions non résidentielles, par catégorie de volume	113
Industrie de la transformation des matières plastiques	50	- Nouvelles constructions autorisées : novembre-décembre 1979	114
Expéditions de l'industrie des fabrications métalliques (données trimestrielles)	52	- Nouvelles constructions commencées : octobre-novembre 1979	115
Electricité	64		
Distribution d'eau	64		
III. <u>Emploi</u>	65		

Remarques concernant les statistiques mensuelles ou trimestrielles

- Les chiffres de production ou des livraisons pour les diverses années sont des moyennes mensuelles ou trimestrielles.
- Les totaux peuvent parfois être légèrement différents de la somme des résultats partiels du fait que ceux-ci ont été arrondis

Signes conventionnels

- . . = les renseignements ne sont pas disponibles
  - = 0 ou inférieur à la moitié de l'unité utilisée
  - (\*) = chiffres provisoires
- La virgule (,) est employée pour séparer les unités des décimales

Droits d'auteur réservés

La reproduction du contenu de cette publication, qu'elle soit intégrale ou partielle, dans la forme originale ou remaniée, est interdite sauf autorisation écrite de l'Institut national de Statistique.

L'utilisation du contenu de cette publication, à titre explicatif ou justificatif dans un article, un compte rendu ou un livre, est autorisée, moyennant indication claire et précise de la source.

**STATISTIQUES  
MENSUELLES**



## I. INDICES DE LA PRODUCTION INDUSTRIELLE (1970=100)

## A. INDICE GENERAL ET INDICES PAR GENRE D'AFFECTATION DE LA PRODUCTION(1)

	INDICE GENERAL DE LA PRODUCTION INDUSTRIELLE SANS LA CONSTRUCTION	INDICES PAR GENRE D'AFFECTATION DE LA PRODUCTION						CONSTRUCTION
		MATIERES PREMIERES ET BIENS INTERMEDIAIRES	BIENS DE CONSOMMATION NON DURABLES	BIENS DE CONSOMMATION DURABLES	BIENS D'INVESTISSEMENT			
					SANS LA CONSTRUCTION	Y COMPRIS LA CONSTRUCTION		
1974	120.7	119.6	120.2	123.6	123.4	106.6	99.5	
1975	108.9	103.8	112.8	117.0	119.2	103.4	97.6	
1976	117.3	118.9	117.7	123.8	124.1	102.3	94.1	
1977	117.8	114.8	121.6	119.7	125.0	101.7	93.0	
1979								
JANV	120.7	118.7	122.1	118.0	129.7	94.7	81.9	
FEVR	121.3	119.3	122.8	118.4	130.2	93.5	80.1	
MARS	121.6	119.8	123.1	118.6	130.1	91.8	78.0	
AVR.	122.2	120.7	123.7	118.6	130.0	90.7	76.5	
MAI	121.6	121.4	123.9	118.8	129.7	89.9	75.6	
JUIN	124.1	123.1	125.4	119.3	131.1	89.6	74.6	
JUIL	124.3	123.4	125.6	119.3	130.6	89.1	74.1	
AOUT	124.8	124.1	126.1	119.6	131.0	88.4	73.1	
SEPT	125.6	124.8	126.5	120.4	132.3	87.8	71.7	
OCT.	125.5	124.6	126.3	121.0	133.3	87.4	70.8	
NOV.	125.7	124.6	126.0	123.1	134.6	87.0	69.8	
DEC.	125.5	124.4	125.8	123.1	134.5	87.2	70.1	
1980								
JANV	126.7	125.9	126.2	125.0	135.7	89.4	72.7	
FEVR	127.1	126.4	126.3	125.4	136.0	92.0	76.0	

## INDICES PAR INDUSTRIE

	EXTRACTION DU CHARBON	INDUSTRIES ALIMENTAIRES ET FABRIQUE DE BOISSONS	INDUSTRIE TEXTILE	ARTICLES D'HABILLEMENT, CHAUSSURES, OUVRAGES DIVERS EN TISSU	INDUSTRIE DU PAPIER ET DU CARTON	INDUSTRIE DU BOIS	INDUSTRIE CHIMIQUE ET INDUSTRIE DU CAOUTCHOUC	INDUSTRIE DES PRODUITS MINERAUX NON METALLIQUES	INDUSTRIE METALLURGIQUE DE BASE	INDUSTRIE DES FABRIQUES METALLIQUES	ELECTRICITE
		FABRIQUE DE BOISSONS		RES ET OUVRAGES DIVERS EN TISSU	ET DU CARTON		TRIE DU CHOC	MINERAUX NON METALLIQUES	DE BASE	METALLIQUES	
1974	65.8	121.7	100.7	116.4	122.8	163.8	142.8	108.7	122.1	119.0	141.5
1975	58.3	119.9	86.4	111.4	103.7	154.7	121.7	95.7	89.7	114.1	135.3
1976	54.3	121.1	95.9	105.6	113.6	173.8	137.7	103.9	99.4	122.0	154.6
1977	50.2	124.7	84.6	97.1	111.3	174.0	145.8	112.6	97.4	124.5	154.8
1979											
JANV	44.5	127.3	81.2	95.5	115.4	165.6	150.8	109.0	105.8	128.2	169.5
FEVR	44.6	127.6	81.8	95.8	116.1	165.3	152.0	108.3	106.6	128.8	170.5
MARS	44.2	127.8	82.3	95.7	117.1	164.2	153.3	107.9	107.2	129.0	171.2
AVR.	43.7	128.1	82.6	95.7	118.1	163.3	155.3	107.8	108.8	129.2	172.3
MAI	43.3	128.2	82.6	95.7	118.7	163.3	156.3	109.1	109.8	129.1	172.9
JUIN	42.6	129.1	83.2	95.5	118.9	163.9	158.9	110.0	112.8	130.5	174.0
JUIL	42.7	129.1	83.9	95.5	119.6	163.8	159.8	110.1	113.6	129.4	174.3
AOUT	42.6	129.5	84.4	95.7	121.2	163.9	161.3	110.4	114.5	129.7	173.9
SEPT	42.0	129.8	85.0	95.9	123.0	164.7	162.1	111.1	114.7	130.9	173.9
OCT.	41.3	128.9	85.4	95.9	123.3	165.7	162.2	109.7	113.2	131.9	173.3
NOV.	40.6	127.1	86.4	100.1	123.7	166.5	161.3	109.2	112.5	133.0	172.7
DEC.	39.8	126.8	86.6	99.1	123.5	169.1	160.9	109.8	112.0	132.9	171.8
1980											
JANV	40.1	127.9	87.8	100.4	125.7	173.3	161.6	112.1	112.8	134.3	171.4
FEVR	39.9	128.4	88.1	99.8	127.2	175.3	161.3	114.2	112.8	134.7	171.9

(1) MOYENNE MOBILE NON CENTREE CALCULEE SUR DOUZE MOIS.

## Indices de la production industrielle

### Moyenne des 12 derniers mois

1970 = 100

— Indice général (sans la construction)

..... Construction

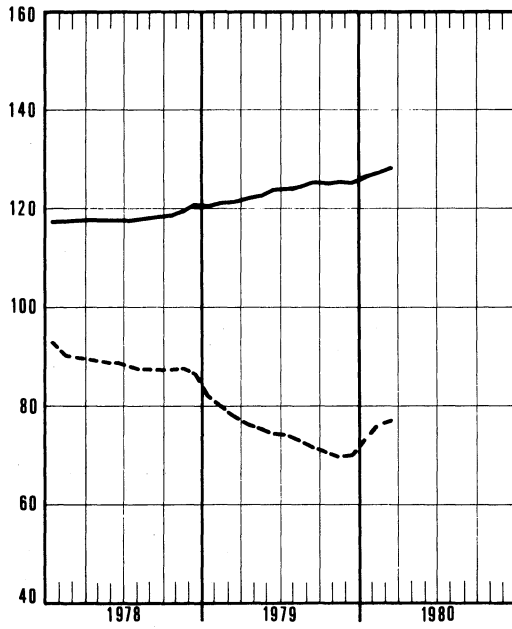

— Matières premières et biens intermédiaires

- - - Biens d'investissement (sans la construction)

..... Biens d'investissement (y compris la construction)

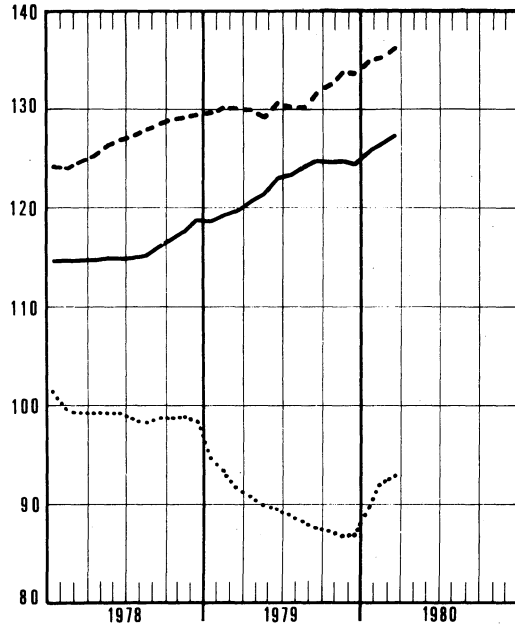

— Biens de consommation durables

..... Biens de consommation non durables

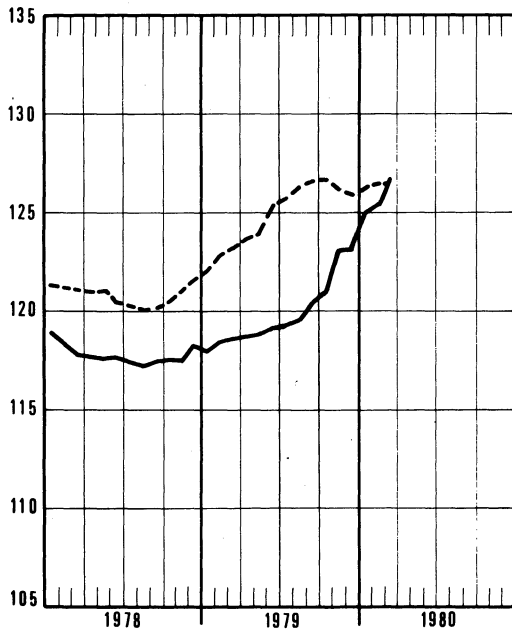

— Electricité

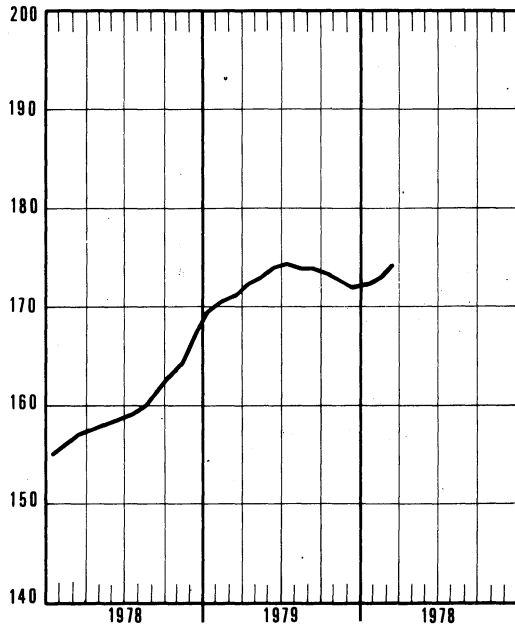



Indices de la production industrielle  
Moyenne des 12 derniers mois  
1970 = 100

— Industrie textile

..... Confection et chaussures

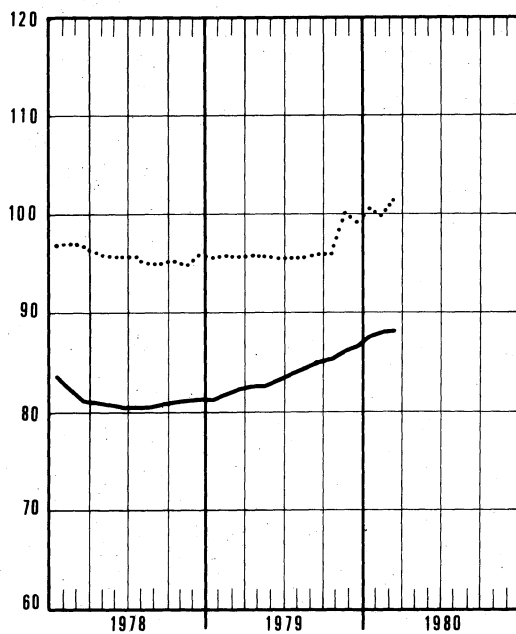

— Métallurgie de base

..... Fabrications métalliques

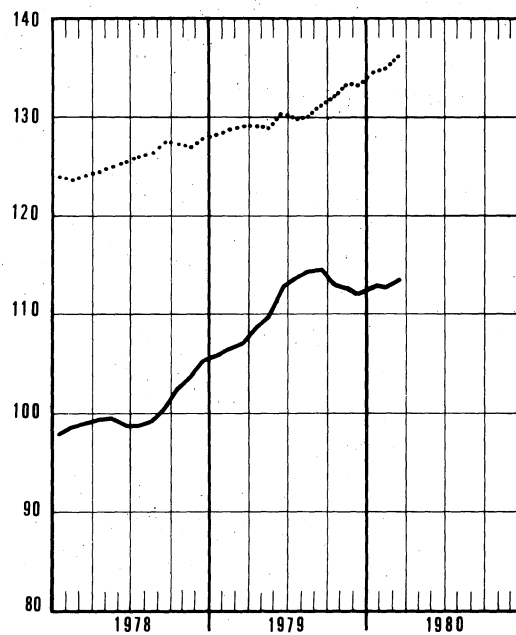

— Bois et meubles

..... Papier et carton

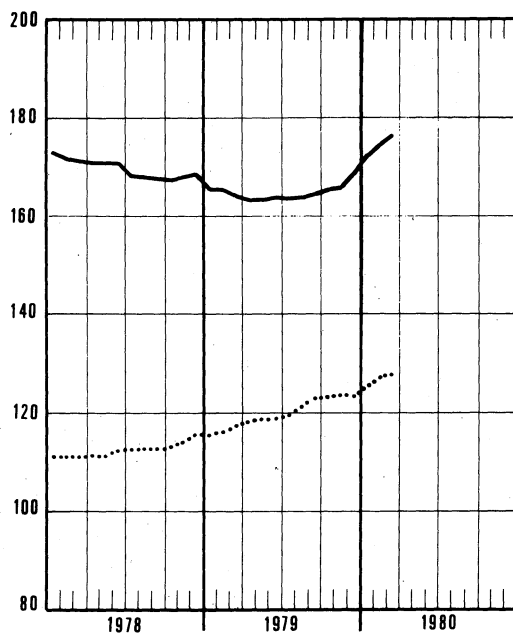

— Chimie et caoutchouc

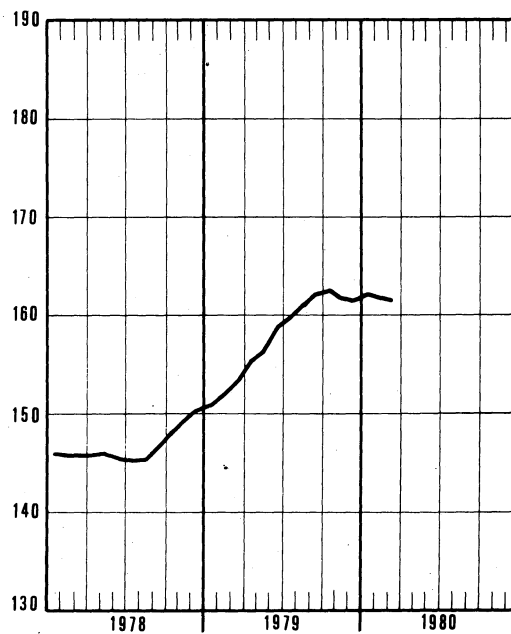

INDICES BRUTS (1)  
INDICE GENERAL ET INDICES PAR GENRE D'AFFECTATION DE LA PRODUCTION

	INDICE GENERAL DE LA PRODUCTION INDUSTRIELLE		INDICES PAR GENRE D'AFFECTATION DE LA PRODUCTION					
	SANS LA CONSTRUCTION	Y COMPRIS LA CONSTRUCTION	MATIERES PREMIERES ET BIENS INTERMEDIAIRES	BIENS DE CONSOMMATION NON DURABLES	BIENS DE CONSOMMATION DURABLES	BIENS D'INVESTISSEMENT		CONSTRUCTION
						SANS LA CONSTRUCTION	Y COMPRIS LA CONSTRUCTION	
1974	120.0	115.9	118.7	119.4	122.6	122.5	105.6	98.6
1975	108.5	106.5	103.5	112.4	116.4	118.5	102.9	97.0
1976	118.0	113.7	114.6	118.4	124.8	125.0	103.1	94.9
1977	117.9	113.2	114.7	121.6	119.8	124.9	101.9	93.3
1978	120.3	113.5						86.8
1979								72.1
1979								
JANV	118.9	94.7	116.8	122.9	113.3	128.6	43.2	14.3
FEVR	121.1	101.0	118.4	118.7	124.3	131.5	58.1	33.1
MARS	133.9	120.9	132.8	133.8	135.0	135.1	90.1	74.1
AVR	127.6	118.4	128.3	125.3	122.1	130.0	96.1	83.7
MAI	130.2	121.4	130.3	129.1	119.2	131.0	100.0	88.4
JUIN	134	125	130.2	131.3	121.1	137.4	102.5	89.5
JUIL	92	78	96.1	107.3	79.4	98.5	47.3	28.4
AOUT	122	116	120.3	124.5	121.4	137.3	102.6	89.8
SEPT	134	123	128.5	123.9	135.3	148.3	105.1	89.0
OCT	139	133	135.8	138.3	144.0	158.5	119.4	104.9
NOV	123	134	130.3	133.9	144.9	147.5	101.6	84.6
DEC	107	120	121.1	117.7	113.7	125.5	76.6	58.5
1980								
JANV	113	134	134.9	128.7	136.1	143.8	71.5	47.0
FEVR	132	119	130.2	125.0	135.3	142.3	91.9	74.1

## INDUSTRIE EXTRACTIVE

	INDICE GENERAL DES INDUSTRIES EXTRACTIONNES	CHARBON	AUTRES INDUSTRIES EXTRACTIVES								CALCAIRES ET CARBONATES NATURELS
			INDICE GENERAL	INDICE GENERAL	CARRIERES					ARDOISES	
					PORPHYRE	PETIT GRANIT	MARBRE	GRES	SABLE		
1974	74.6	65.4	109.9	106.0	73.4	113.2	73.5	129.4	149.4	38.7	121.9
1975	69.4	58.1	113.2	112.6	72.7	146.5	61.1	118.4	130.1	108.3	115.4
1976	67.5	54.4	118.9	121.5	84.1	166.3	53.5	127.3	123.7	...	114.0
1977	63.5	49.9	117.8	116.8	76.5	153.7	51.4	139.1	118.3	...	120.3
1978	57.6	44.6	110.4	110.6	71.8	153.2	62.2	128.1	105.9	...	110.3
1979		39.7									111.4
1979											
JANV	49.1	49.1	26.9	20.0		62.8	13.0	72.4	34.9	...	40.9
FEVR	53.3	47.3	66.2	58.9	35.2	89.2	57.4	36.0	62.8	...	81.0
MARS	62.6	49.2	115.4	111.8	74.7	164.1	72.2	111.4	110.8	...	122.9
AVR	56.3	41.7	122.5	128.2	63.3	167.3	93.4	162.9	121.5	...	122.3
MAI	58.3	41.2	135.2	138.1	75.8	185.7	75.1	219.2	139.6	...	129.9
JUIN	56.4	38.1	141.3	146.8	76.4	211.7	111.6	223.4	151.0	...	130.9
JUIL	32.1	24.9	61.1	49.5	29.1	49.5	65.9	63.3	65.2	...	84.2
AOUT	50.7	31.0	147.2	153.3	82.7	231.3	80.7	221.2	137.4	...	135.4
SEPT	52.1	32.9	144.6	150.6	78.8	241.4	70.0	196.6	134.8	...	132.7
OCT	62.9	42.5	157.8	160.6	87.5	248.8	71.2	210.6	143.3	...	152.5
NOV	63	43.2	125	130.6	77.8	206.7	69.0	144.4	112.8	...	103.7
DEC	48	35.1	105								98.8
1980											
JANV	55	47.1	75								
FEVR	62	48	115								

(1) LES INDICES NE COMPORTANT PAS DE CHIFFRES DECIMAUX SONT PROVISOIRES

## INDUSTRIES MANUFACTURIERES

	INDUSTRIES ALIMENTAIRES ET FABRICATION DES BOISSONS											
	INDICE GENERAL DES IN- DUSTRI- ES MANU- FACTU- RIERES	INDUSTRIES ALIMENTAIRES							FABRIC. DES BOISSONS			
		INDICE GENERAL	INDICE GENERAL	CONFI- ET PRO- DUITS CONNE- XES	MEUNE- RIES	SUCRE	HUILES VEGETA- LES ET ANIMA- LES	MARCA- RINE	INDICE GENERAL	BRASSE- RIES	ALCOOL	TABAC
1974	122.9	121.0	126.0	147.5	110.3	93.3	163.1	113.7	110.6	109.5	121.8	124.8
1975	111.0	119.4	124.6	126.4	97.3	121.5	156.6	108.9	108.8	108.5	111.6	124.6
1976	121.2	121.9	124.8	127.3	103.9	112.9	198.9	107.0	115.4	114.9	120.3	122.0
1977	121.3	124.7	130.5	117.2	107.7	118.5	188.2	104.4	112.2	110.3	132.2	123.1
1978	124.2	126.3	134.8	128.2	103.4	126.8	218.7	106.6	108.3	106.4	126.3	117.2
1979					104.8	146.3			110.2	109.1	106.6	
1979												
JANV	123.3	112.5	126.2	121.0	109.8	34.7	248.4	121.1	84.3	81.8	125.9	132.9
FEVR	125.4	110.1	117.4	147.8	109.0	31.3	241.7	109.2	94.7	93.1	106.1	123.5
MARS	138.4	130.6	131.7	139.5	107.5	36.4	252.2	116.5	127.1	124.5	162.0	121.8
AVR.	132.1	123.9	126.0	98.3	102.8	42.2	221.3	93.9	118.5	116.2	143.6	120.0
MAI	134.6	131.0	132.9	55.6	103.8	67.0	207.8	117.0	126.0	125.8	85.1	133.5
JUIN	139	134.8	134.1	121.9	88.1	23.2	223.9	113.2	134.8	132.7	151.6	136.7
JUIL	96	115.9	114.4	203.3	71.2	14.3	220.4	79.0	117.8	116.9	101.9	53.3
AOUT	126	139.4	150.4	113.8	105.4	25.2	160.3	116.5	116.4	116.5	71.5	139.9
SEPT	137	129.6	142.9	86.5	112.7	34.5	233.7	115.3	101.9	101.4	79.3	123.5
OCT.	144	160.0	183.5	137.0	108.8	45.6	233.6	121.8	111.5	111.0	87.8	144.4
NOV.	138	131	136	93.8	124.6	53.8		114.2	106.6	106.2	80.1	136.3
DEC.	125	124	136		93.5	45.2		104.1	83.4	82.4	83.9	101.7
1980												
JANV	139	126				43.9			107.4	107.6	79.1	134
FEVR	136	122				43.6			109.4	109.6		125

	INDUSTRIE TEXTILE										
	INDICE GENERAL	FILATURE ET TISSAGE									
		FILATURE									
		INDICE GENERAL	PREPARA- TION DES FIBRES TEXTILES	INDICE GENERAL	COTON FIN (1)	CARDES FILEUSES (1)	COCONS	LAINES CARDEES	LAINES PEIGNEES	LIN ET CHANVRE	JUTE
1974	100.8	102.1	74.9	89.3	91.1	105.9	66.2	115.0	89.5	92.5	66.3
1975	86.0	86.5	65.9	69.6	56.9	85.5	40.4	105.7	80.2	75.5	48.1
1976	96.8	100.5	96.7	80.8	72.3	98.4	40.9	128.0	88.3	87.7	48.2
1977	84.6	88.5	88.6	69.6	54.9	83.4	38.2	122.8	83.1	75.0	38.5
1978	80.9	85.0	86.7	65.8	56.3	...	23.0	134.3	73.0	75.2	30.0
1979					62.1	...	24.2			79.9	
1979											
JANV	85.9	93.2	76.7	67.1	58.9	...	26.6	164.5	70.9	76.9	25.4
FEVR	87.5	93.8	81.2	68.7	62.5	...	30.3	156.3	73.9	74.5	24.0
MARS	96.3	101.9	95.3	73.0	64.2	...	32.2	161.4	81.4	83.3	25.6
AVR.	84.7	89.8	84.0	64.6	59.2	...	26.5	141.7	68.9	79.6	21.8
MAI	78.6	97.6	91.7	68.6	60.2	...	27.1	151.8	76.4	81.9	23.6
JUIN	89.8	94.4	90.9	65.9	58.3	...	25.2	150.3	72.3	83.5	23.8
JUIL	59.1	65.7	34.4	43.6	55.1	...	12.8	62.9	28.5	71.0	16.7
AOUT	76.1	77.4	94.3	61.3	55.1	...	20.6	143.8	73.0	56.2	14.1
SEPT	91.7	98.1	98.8	69.4	63.1	...	23.3	147.3	77.7	84.4	21.1
OCT.	102.7	109.6	110.4	76.0	66.9	...	26.1	171.5	83.7	96.9	25.3
NOV.	99		92.8		62.8	...	22.3			88.6	23.0
DEC.	85		70.6		79.0	...	17.8			81.0	20.6
1980											
JANV	100				66.7	...					
FEVR	96				68.5	...					

(1) JUILLET ET AOUT : MOYENNE DES DEUX MOIS (VOIR PAGE 24, NOTE 5)

## INDUSTRIES MANUFACTURIERES (SUITE)

	INDUSTRIES TEXTILES (SUITE)							BONNETERIE	FILATURES ET CORDES DE FIBRES DURES	FABRICATION D'ARTICLES NON DENOMMES AILLEURS
	FILATURE ET TISSAGE (SUITE)									
	TISSAGE									
	INDICE GENERAL	TISSUS DE COTON	TISSUS DE LIN	TISSUS DE LAINE	TISSUS DE RAYONNE ET FIBRES DE RAYONNE	TISSUS DE JUTE				
1974	115.4	96.3	87.7	78.0	221.1	43.8	95.0	95.2	123.8	
1975	103.7	78.3	59.3	77.1	225.7	24.4	83.6	72.4	108.6	
1976	118.8	89.7	64.5	86.9	282.6	17.0	83.9	67.2	106.0	
1977	106.3	69.2	55.6	70.0	297.3	15.1	73.9	49.2	94.7	
1978	104.3	64.5	71.6	70.6	292.5	13.1	66.4	48.2	101.2	
1979								51.3		
1979										
JANV	120.7	70.2	64.3	77.4	331.1	12.1	63.5	32.7	92.5	
FEVR	120.2	73.7	59.3	77.7	337.5	14.3	65.6	47.0	117.8	
MARS	131.8	80.7	67.4	81.2	371.8	14.9	77.0	50.0	127.8	
AVR	115.9	70.7	58.6	73.3	326.4	14.8	67.0	47.2	108.4	
MAI	127.1	84.6	63.5	79.1	337.5	16.2	71.3	133.5	121.3	
JUIN	122.4	71.5	75.9	79.5	331.7	18.1	73.6	54.9	112.7	
JUIL	91.4	57.0	33.2	54.5	260.3	13.9	35.7	37.0	93.0	
AOUT	92.6	62.0	55.5	55.5	249.8	15.9	69.9	55.2	95.6	
SEPT	126.9	76.2	65.0	85.8	349.5	22.8	71.0	36.1	120.6	
OCT	142.8	86.9	71.5	100.0	392.5	24.6	79.9	47.0	133.0	
NOV							70.3	42.0	115.1	
DEC								33.2		

	FABRICATION D'ARTICLES D'HABILLEMENT; CONFEC- TION D'OUVRAGES DIVERS EN TISSU; FABRICATION DE CHAUSSURES				INDUSTRIE DU BOIS ET INDUSTRIES CONNEXES	INDUSTRIE DU PAPIER ET DU CARTON		
	INDICE GENERAL	ARTICLES D'HABIL- LEMENT	AUTRES OUVRAGES EN TISSU	CHAUSSURES ET PANTOUFLES		INDICE GENERAL	PRODUCTION	TRANSFOR- MATION
1974	115.4	130.4	44.1	63.0	162.1	122.2	111.2	131.1
1975	110.8	129.4	37.2	48.0	154.2	103.4	85.0	119.0
1976	106.4	126.6	34.7	38.8	175.3	114.3	99.3	126.5
1977	97.6	117.5	33.5	31.1	174.1	111.6	96.8	123.5
1978	99.8	122.1	31.3	27.0	168.0	115.2	104.2	124.4
1979				27.7		123.3	115.3	129.1
1979								
JANV	90.3	109.7	50.8	23.8	130.5	112.8	107.2	116.2
FEVR	108.9	133.9	52.4	25.6	159.8	115.5	112.5	116.3
MARS	116.4	142.4	54.7	29.3	185.6	136.7	128.8	142.2
AVR	99.4	121.3	50.0	25.4	168.7	125.7	115.3	134.0
MAI	87.1	104.0	51.1	27.1	173.7	119.3	113.2	123.3
JUIN	87.1	104.1	55.3	26.8	185.8	128.4	110.7	145.5
JUIL	58.3	72.2	30.6	11.9	95.1	87.6	97.1	75.4
AOUT	103.0	124.4	21.0	29.2	52.7	131.4	110.3	151.5
SEPT	114.6	139.6	54.9	30.0	181.6	133.7	123.6	141.7
OCT	114.1	136.0	55.2	37.6	201.8	144.2	126.9	159.6
NOV	135	105.8		36.7	179.3	132.6	124.5	138.2
DEC	73	88		29.1	199	111.4	114.3	106.0
1980								
JANV	107			34.0	184	140		
FEVR				29	191	138		

## INDUSTRIES MANUFACTURIERES (SUITE)

	INDUSTRIE DU CUIR			INDUSTRIE CHIMIQUE ET INDUSTRIE DU CAOUTCHOUC						
	INDICE GENERAL	CUIRS LOURDS	CUIRS LEGRS	INDICE	INDUSTRIE CHIMIQUE				INDUSTRIE DU CAOUTCHOUC	
				GENERAL	INDICE GENERAL	CHIMIE DE BASE	TRANSF. DES MAT. PLAST.	SAVON		AZOTE
1974	80.8	91.5	79.5	141.9	142.1	133.9	212.9	147.9	111.2	137.7
1975	71.5	92.5	69.5	121.5	118.2	110.7	187.1	132.1	96.1	169.1
1976	76.5	103.0	74.0	138.0	135.7	123.8	215.2	149.0	106.1	164.2
1977	66.2	100.0	63.3	145.6	143.9	133.1	223.8	161.6	110.1	161.6
1978	52.9	80.3	50.6	150.0	148.6	135.5	237.0	167.6	102.3	159.7
1979	43.0	80.0	40.2							168.3
1979										
JANV	39.7	71.5	37.3	158.4	156.8	150.7	225.4	151.0	104.8	169.9
FEVR	34.2	69.7	31.6	157.7	156.6	147.6	242.0	162.1	99.7	160.8
MARS	49.4	91.3	46.2	177.9	176.5	164.4	289.1	170.6	94.1	184.8
AVR.	44.6	89.2	41.3	169.1	167.9	157.5	263.1	162.1	107.6	171.7
MAI	54.0	102.5	50.4	169.2	168.7	155.7	276.1	178.7	74.5	162.2
JUIN	56.7	95.7	53.6	170.0	169.0	151.9	293.9	193.7	82.7	172.2
JUIL	33.3	49.0	39.7	131.7	134.9	140.8	161.4	115.3	105.6	65.2
AOUT	37.7	74.5	35.0	158.1	156.8	146.3	244.8	173.1	101.2	165.8
SEPT	49.0	81.6	46.5	163	161.2	143.1	279.3	175.2	109.6	205.9
OCT.	46.8	107.4	42.5	172	171	150.8	323.5	180	108.8	194.4
NOV.	40.5	111.6	35.6	155	154		239			193.4
DEC.	34.3	85.7	30.7	145	144		217			171.4
1980										
JANV	32.6	67.4	30.1	168						
FEVR	32	73	30	162						

	INDUSTRIE DES DERIVES DU PETROLE ET DU CHARBON				INDUSTRIE DES PRODUITS MINERAUX NON METALLIQUES							
	INDICE GENERAL	RAFFINERIES	AGGLOMERES	COKERIES	INDICE GENERAL	TERRE CUITE	VERRE			CIMENT	PRODUITS CERAMIQUES	CHAUX, DOLOMIE, PLATRE, AGGLOMERES, PLATRE, ETC...
		DE PETROLE	DE HOUILLE	INDEXE PEND.			INDICE GENERAL	VERRE PLAT	VERRE CREUX			
1974	80.7	101.3	56.3	...	108.0	99.4	108.7	98.3	127.5	110.9	99.7	143.7
1975	67.4	95.0	36.3	...	95.0	100.0	88.8	73.2	120.2	102.2	86.5	125.7
1976	64.3	95.5	22.4	...	104.5	95.8	105.5	93.8	121.2	111.4	83.7	119.3
1977	77.1	120.3	17.0	...	112.3	106.7	120.1	111.9	125.1	115.3	79.9	123.8
1978	71.3	109.5	16.8	...	111.2	103.1	121.1	118.1	117.5	112.8	79.4	119.8
1979		110.8		...						114.7		125.9
1979												
JANV	72.8	110.7	24.6	...	71.4	48.6	124.7	129.1	110.1	19.4	71.5	99.9
FEVR	68.2	102.2	25.5	...	81.1	53.1	121.2	113.3	124.9	47.8	71.0	109.6
MARS	70.3	105.4	23.6	...	109.8	76.3	120.4	118.2	115.5	116.3	75.6	142.6
AVR.	69.4	105.4	19.7	...	120.0	97.5	124.7	126.1	114.6	135.9	75.8	128.9
MAI	75.4	115.1	19.4	...	127.9	100.5	133.2	127.3	132.9	146.1	79.1	138.1
JUIN	74.1	112.4	22.9	...	115.4	106.4	128.0	125.1	126.2	116.2	75.9	131.5
JUIL	68.3	113.1	1.1	...	91.2	64.4	108.1	91.8	110.1	94.5	52.5	83.5
AOUT	74.7	119.4	15.1	...	122.3	93.0	126.3	132.2	109.5	141.5	74.9	137.2
SEPT	66.7	101.9	23.9	...	126.0	118.3	126.1	116.3	132.0	148.6	74.2	136.8
OCT.	63.6	109.2	24.6	...	111.2	103.3	135.9	134.6	128.8	154.6	81.4	143.4
NOV.	78.0	118.2	25.2	...	117		137.6	140.2	124.8	119.8	74.4	135.1
DEC.	75.2	116.6	20.2	...	109		140.7	136.4	137.8	99.8	64	122.3
1980												
JANV	96	128.0		...	99					129.4		
FEVR	84				109							

## INDUSTRIES MANUFACTURIERES (SUITE)

INDUSTRIE METALLURGIQUE DE BASE									
	INDICE GENERAL	SIDERURGIE				ACIERIES DE MOULAGE, FONDERIES, TREFILERIES, ETIRAGE ET LAMINAGE			
		INDICE GENERAL	FONTE	ACIER BRUT	PRODUITS FINIS	INDICE GENERAL	ACIERIES DE MOULAGES	FONDERIES DE FER	TREFIL ETIRAGE, LAMINAGE
1974	121.6	126.6	120.3	129.2	129.9	106.5	89.0	96.8	115.9
1975	89.9	88.2	83.7	92.1	89.4	82.3	92.8	74.9	80.3
1976	99.8	95.9	91.1	96.7	98.9	90.0	87.0	69.6	96.0
1977	97.4	89.2	82.3	89.7	94.4	89.6	83.5	80.9	90.4
1978	105.2	100.4	93.6	93.6	105.8	87.6	73.6	67.2	95.4
1979		109.1	99.6	101.8	118.1				
1979									
JANV	109.7	104.0	95.3	95.2	112.5	77.6	72.1	62.7	101.8
FEVR	111.6	105.8	96.9	97.8	113.0	90.1	71.3	62.3	102.9
MARS	122.8	118.9	110.2	110.5	125.1	90.8	71.9	65.0	102.7
AVR	121.3	118.9	111.3	110.3	124.1	89.1	77.1	64.2	93.8
MAI	123.5	120.4	109.0	110.1	130.3	88.0	73.2	69.6	96.0
JUIN	121.0	118.7	107.4	106.4	130.0	84.0	76.1	56.2	94.1
JUIL	92.6	91.7	94.0	93.1	82.8	72.4	69.0	42.2	83.1
AOUT	107.3	102.3	92.9	93.0	111.6	88.4	79.2	69.3	94.0
SEPT	111	108.4	94.2	95.7	124.5	97.5	85.8	74.6	105.0
OCT	105	107.0	88.5	91.2	129.5	97.7	85.9	77.8	104.0
NOV	106	105.4	93.8	93.7	118.5	86	72	68.5	101
DEC	108	107.7	101.5	100.4	111.7	82	75	53	92
1980									
JANV	120	114				99	89	79	106
FEVR	116	113				100	93	67	110

INDUSTRIE METALLURGIQUE DE BASE (SUITE)								
	INDICE GENERAL	INDUSTRIE DES METAUX NON FERREUX						COKERIES DEPENDANT DE L'INDUSTRIE METALLURGIQUE
		PRODUITS BRUTS					DEMI-PRODUITS	
		INDICE GENERAL	CUIVRE	ZINC	PLOMB	ETAIN		
1974	116.6	112.9	112.9	121.8	103.8	75.5	123.4	135.0
1975	105.4	102.6	102.1	95.1	109.0	93.7	110.8	96.5
1976	129.5	123.2	129.9	99.6	113.3	105.6	138.8	106.7
1977	148.9	145.7	163.0	107.5	114.8	88.3	155.7	97.5
1978	141.2	135.4	146.0	100.1	116.9	91.7	152.7	100.7
1979	156.5	155.8	150.4	108.3	106.0	83.6	158.0	
1979								
JANV	159.3	154.5	165.7	119.6	115.0	128.1	168.7	108.1
FEVR	161.1	154.8	184.3	120.7	117.8	83.3	173.6	105.9
MARS	172.0	176.6	155.5	129.1	100.4	102.9	164.2	123.6
AVR	160.4	165.7	141.2	124.1	95.6	64.4	151.0	118.9
MAI	174.0	179.7	151.5	129.2	108.7	116.1	164.0	121.6
JUIN	168.6	168.6	142.1	124.5	123.0	72.3	168.6	118.7
JUIL	100.5	96.0	89.8	79.2	99.0	6.8	109.6	110.4
AOUT	143.7	145.4	149.7	108.0	102.8	45.3	141.2	115.2
SEPT	183.4	191.7	182.9	118.4	136.5	84.5	168.3	110.3
OCT	166.3	159.8	162.6	88.6	137.8	93.4	179.3	106.3
NOV	161.5	161.4	146.6	93.2	113.6	96.6	163.5	109.0
DEC	126.4	116.6	132.4	72.2	21.9	113.8	145.3	

## INDUSTRIES MANUFACTURIERES (SUITE)

INDUSTRIE DES FABRICATIONS METALLIQUES														
ANNEE	FABRICATION D'OUVRAGES EN METAUX A L'EXCLUSION DES MACHINES ET DU MATERIEL DE TRANSPORT								CONSTRUCTION DE MACHINES, A L'EXCLUSION DES MACHINES ELECTRIQUES					
	INDICE GENERAL	INDICE GENERAL	FORGES ET TRAMPAGE GROS EMBOUITISSAGE ETC.	TRAVAUX DE LA TOLE ETC.	ACCESOIRES DU BA-TIMENT	PONTS CHARPENTES ETC.	ARMES ET MUNITIONS	INDICE GENERAL	MACHINES MOTRICES, ETC	MACHINES OUTILS ETC	CONSTRUCTIONS MECANIQUES	APPAREILS DE LEVAGE, PESAGE, ETC	APPAREILS POUR DIVISIONS INDUSTRIES	MACHINES TEXTILES ET ACCESSOIRES
1974	118.1	111.9	133.3	123.1	99.0	106.5	108.2	123.3	132.9	118.7	132.4	132.4	114.4	114.5
1975	113.5	110.9	111.6	106.0	93.9	105.2	151.4	121.1	126.1	108.7	127.5	134.5	120.3	102.7
1976	122.9	119.0	126.7	110.3	103.9	105.9	172.6	122.1	144.1	116.3	123.7	119.8	119.0	102.7
1977	124.5	121.1	124.2	114.3	105.9	106.2	177.4	120.8	139.7	100.4	123.6	121.7	120.8	100.6
1978	127.4	117.4	113.4	113.5	103.5	99.7	175.4	121.2	140.0	105.8	125.0	138.3	112.2	90.1
1979														
JANV	129.3	115.0	116.3	118.7	99.6	87.9	180.1	129.4	143.9	115.2	126.6	139.8	128.8	97.2
FEVR	131.6	119.2	119.4	119.8	101.8	106.6	175.8	127.3	139.9	115.0	129.0	140.8	131.6	99.5
MARS	135.8	126.0	122.0	125.5	109.1	105.6	188.6	134.3	144.6	117.4	137.3	148.5	131.2	103.6
AVR	131.0	119.9	115.0	122.8	100.9	100.9	195.9	126.3	138.1	110.7	133.1	146.0	117.4	96.0
MAI	127.9	139.5	130.4	128.4	103.2	104.3	192.5	127.1	126.7	116.7	135.8	150.8	120.2	97.3
JUIN	145	126.1	110.8	129.3	106.7	108.1	191.7	131	130.2	103.9	132.6	153	116.5	96.9
JUIL	85	101.7	66.2	102.6	83.1	90.9	183.5	87	86	94.0	103.0	140	92.9	71.0
AOUT	134	129.5	109.0	128.9	115.4	108.1	198.0	116	112	119.0	137.1	139	117.0	98.7
SEPT	145	126	117.0	129.4	118.2	127	195.2	135	132	110	146.3	157	128.7	107
OCT	158	143	127.6	143	125	113	203	145	163	137	145.6	179	122	109
NOV	150	122	116.4	127	107	97	179	137	154	138	135.8	175	121	91
*DEC	126	113	85	128	102	89	141	120	160	104	120	131	104	96
1980														
*JANV	146	134	111	142	121	103	196	137	166	134	144	170	108	100
*FEVR	143	130	108	136	120	106	202	135	154	129	141	153	118	105

INDUSTRIE DES FABRICATIONS METALLIQUES (SUITE)												
ANNEE	CONSTRUCTION ELECTRIQUE				CONSTRUCTION DE MATERIEL DE TRANSPORT				APPAREILS DE MESURE DE LABORATOIRE, ETC...	ELECTRICITE	DISTRIBUTION D'EAU	
	INDICE GENERAL	MACHINES ROTATIVES ET STATIQUES	APPAREILS INDUSTRIELS, AUTRES PRODUITS ELECTRIQUES	AUTRES PRODUITS	INDICE GENERAL	CONSTRUCTION NAVALE	AUTOMOBILES, CYCLES, ETC...	MATERIEL CHEMIN DE FER ET TRAMWAYS				INDUSTRIE AERONAUTIQUE
1974	128.0	86.4	73.6	144.7	115.5	141.6	105.7	118.0	141.1	98.7	140.8	118.7
1975	115.6	86.1	63.9	129.7	122.7	136.8	115.4	112.3	159.4	88.6	134.6	121.3
1976	127.6	83.2	57.7	148.6	140.2	102.5	146.3	108.5	166.7	88.9	155.5	128.9
1977	124.4	86.0	59.0	143.1	152.1	111.9	147.5	110.6	392.1	93.8	154.6	129.4
1978	130.5	99.2	62.3	148.8	165.3	156.0	144.7	75.3	680.3	101.9	167.0	131.9
1979											171.5	
1979												
JANV	124.6	120.5	58.2	139.6	177.9	116.5	168.0	54.3	941.5	107.4	198.2	137.8
FEVR	130.1	111.2	65.7	151.6	178.8	128.7	163.3	72.1	969.4	103.0	169.5	125.0
MARS	127.4	86.9	68.7	147.8	188.6	127.9	173.8	71.6	1077.6	104.1	186.7	134.4
AVR	132.6	68.7	68.2	153.7	172.9	109.0	158.6	69.1	1122.5	93.0	175.5	132.0
MAI	115.4	72.5	65.2	131.7	172.2	129.6	154.9	75.1	1240.2	95.4	171.7	132.0
JUIN	120.6	80.8	64.7	137.6	208	245	144.4	72	1010	105.7	151.6	159.9
JUIL	91.5	63.6	46.5	105.1	122	174	107.4	41	238	84.5	144.3	130.8
AOUT	139.1	93.2	73.8	157.6	175	179	154.9	88	901	108.5	139.8	131.2
SEPT	153				202	191	178.5	73	1270	103	158.0	130.3
OCT	162				225	281	190.8	52	2213	118	181.1	135.7
NOV	167				219	211	175	44	2231	127	189.2	130.3
*DEC	132				166	134	139	55	1172	78	190.3	122.5
1980												
*JANV	142				206	143	181	70	1347	108	206.0	141
*FEVR	145				194	114	181	75	1401	113	184.2	132

### Indices bruts de la production industrielle

1970 = 100    ..... 1978    - - - 1979    — 1980

Indice général (sauf construction)

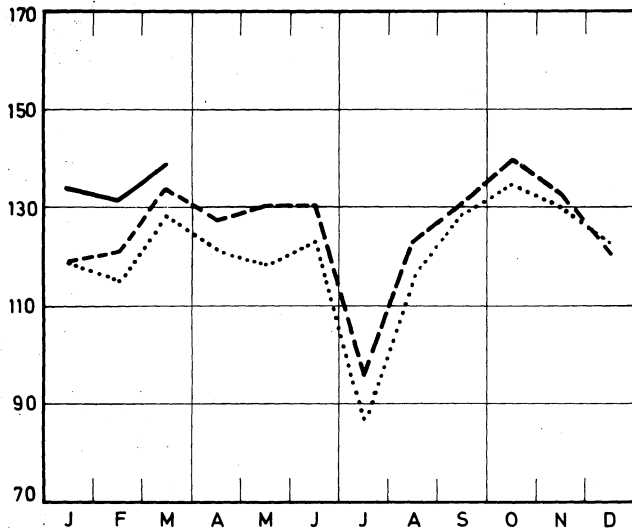

Matières premières et biens intermédiaires

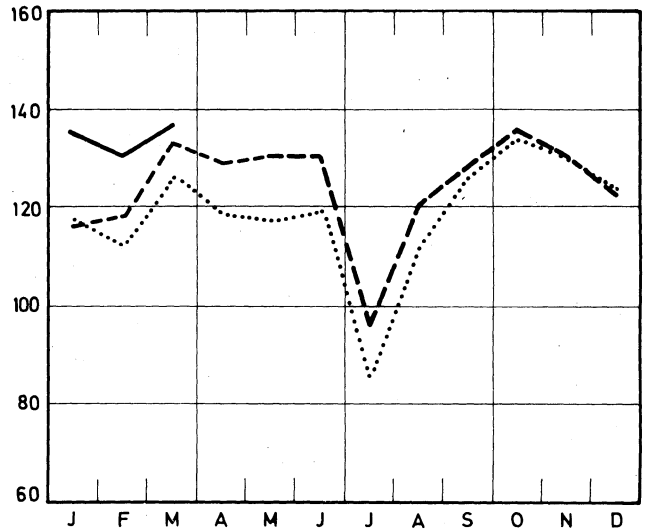

Indice général (y compris construction)

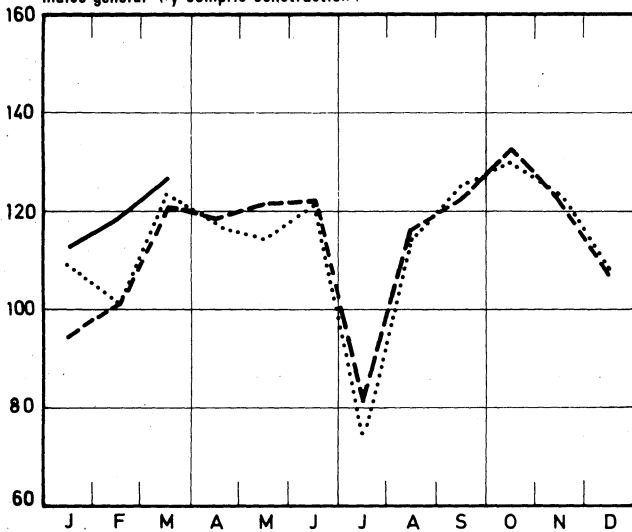

Biens de consommation non durables

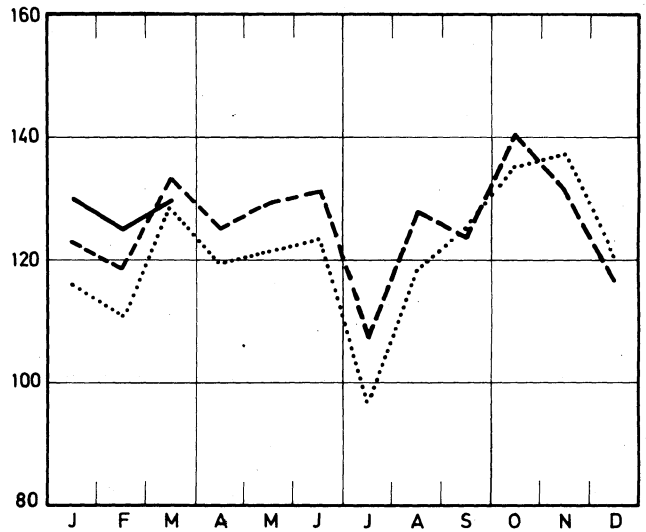

Construction

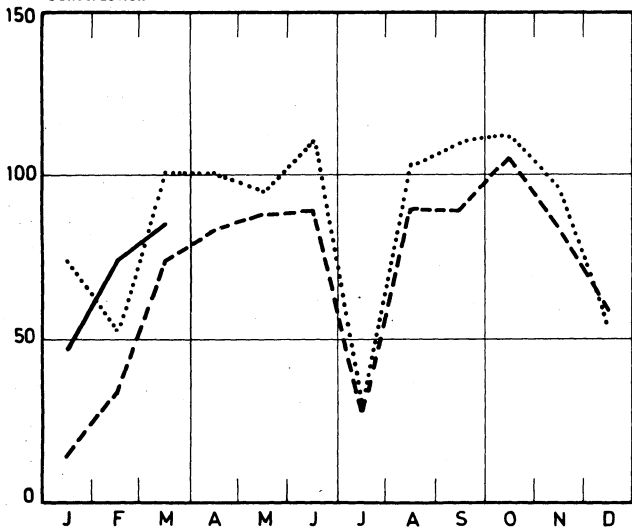

Biens de consommation durables

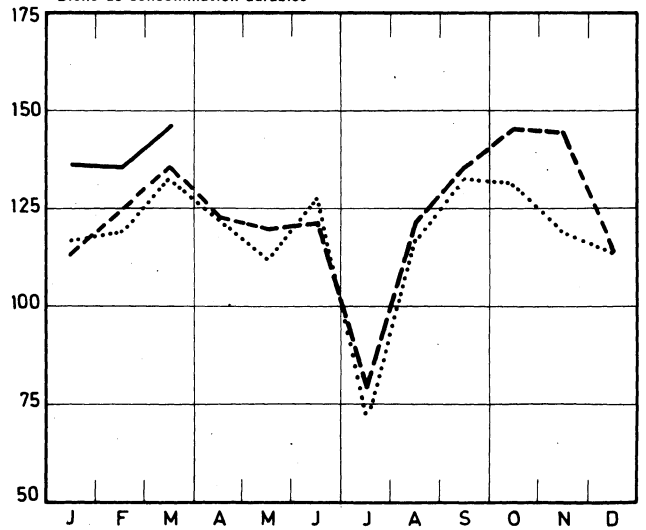



### Indices bruts de la production industrielle

1970 = 100    ..... 1978    - - - - 1979    ——— 1980

Biens d'investissement (sauf construction)

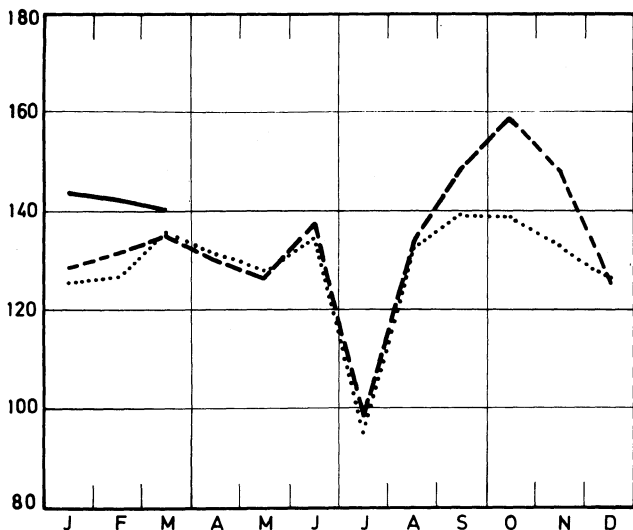

Alimentation et boissons

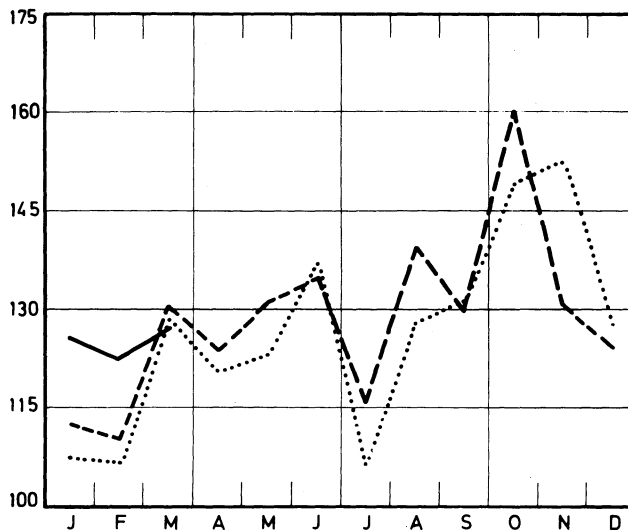

Biens d'investissements (y compris construction)

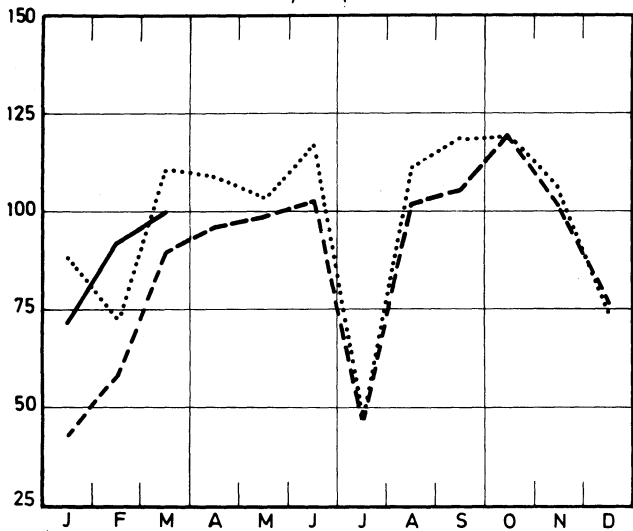

Industrie textile

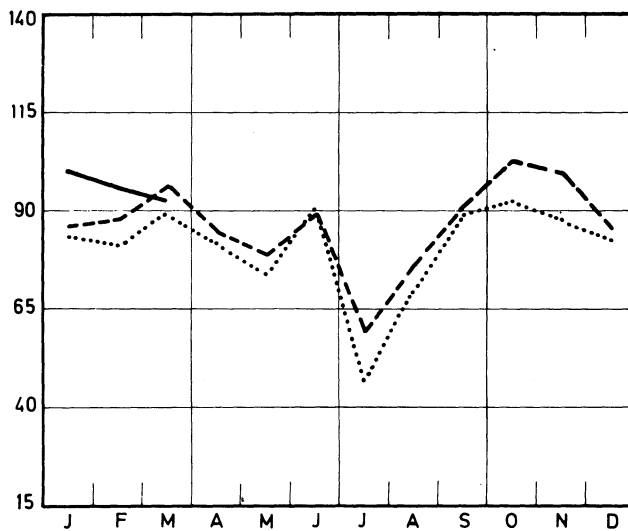

Extraction du charbon

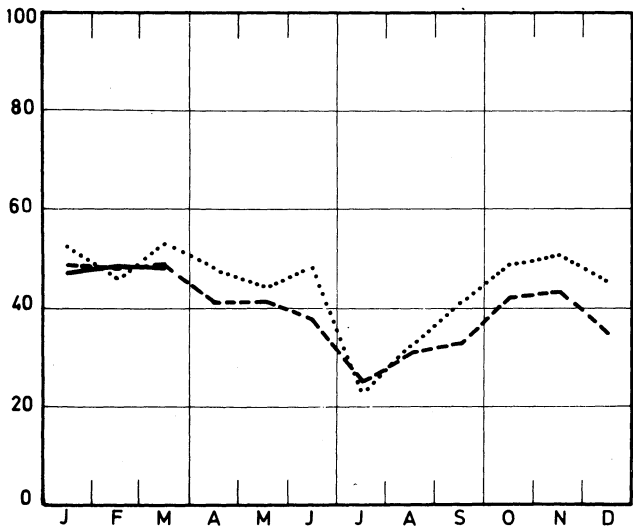

Confection et chaussures

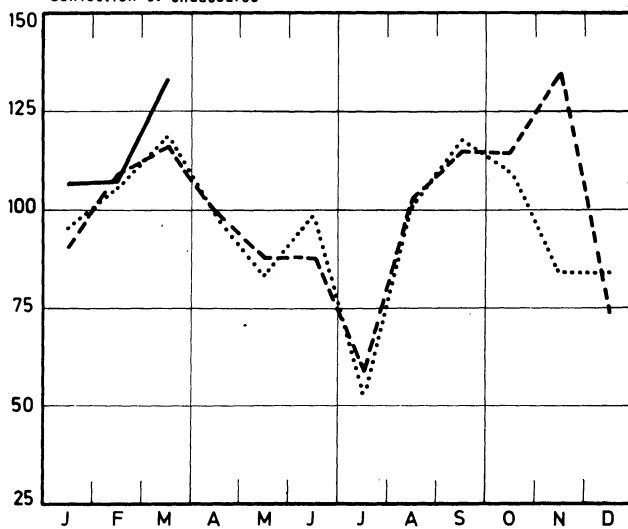

### Indices bruts de la production industrielle

1970 = 100    ..... 1978    - - - - 1979    ——— 1980

Fabrication d'ouvrages en métaux

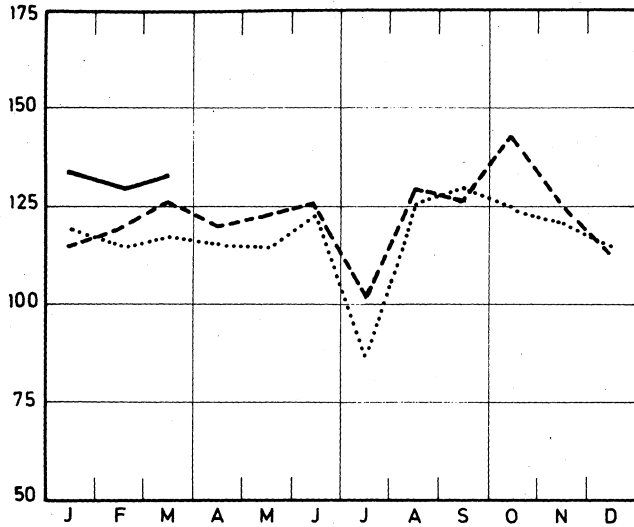

Fabrications métalliques

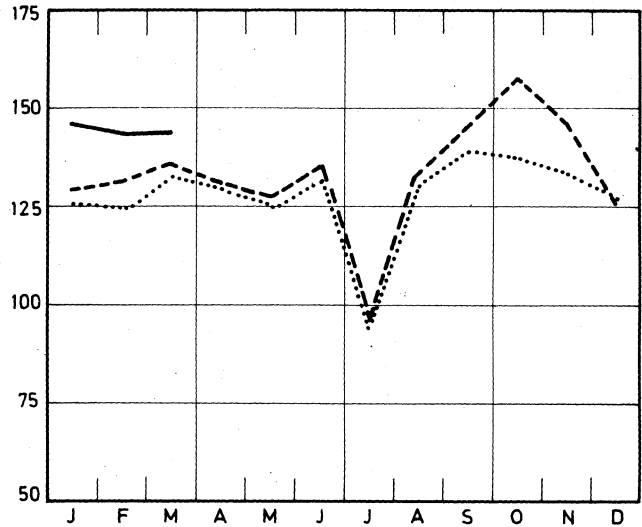

Minéraux non métalliques

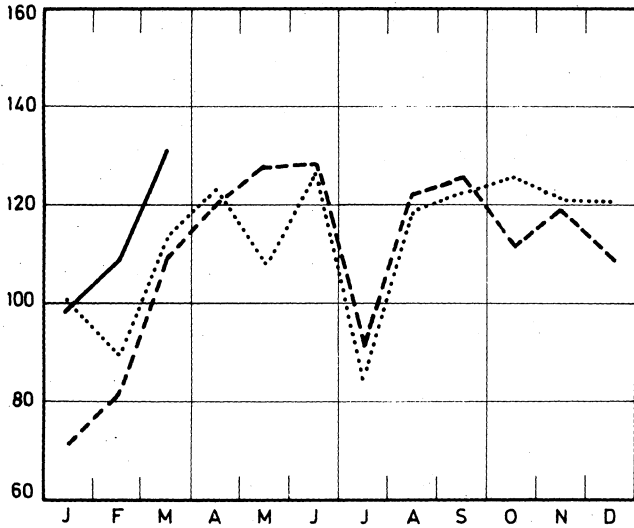

Const. de mach. non électriques ; fine constr. mécanique

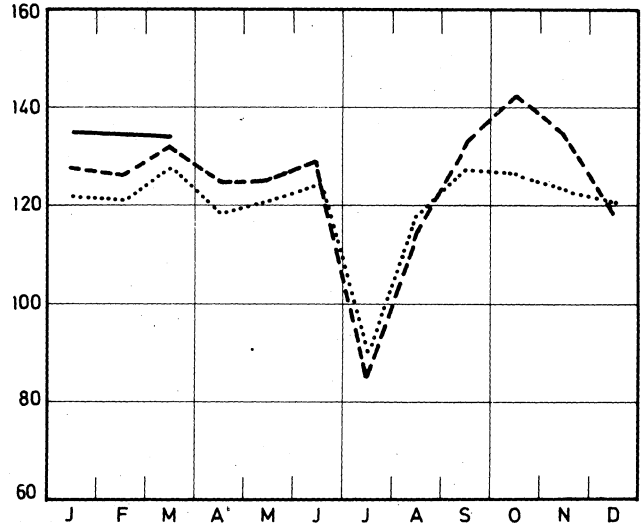

Métallurgie de base

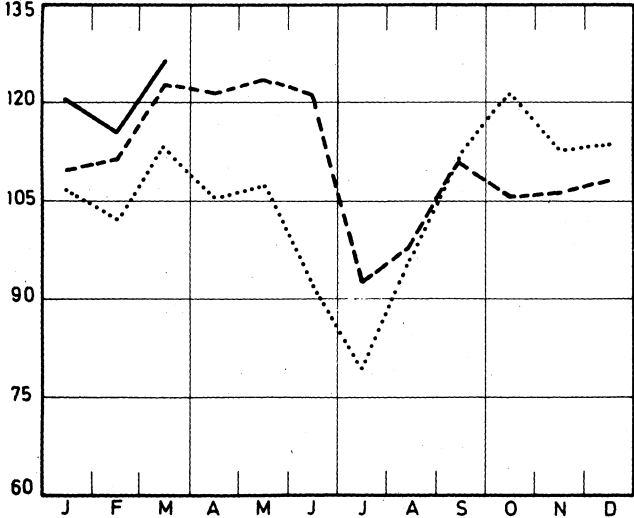

Construction de machines électriques

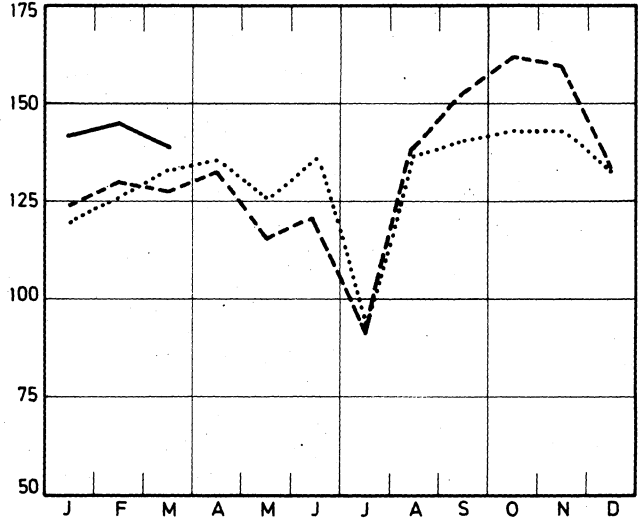

### Indices bruts de la production industrielle

1970 = 100    ..... 1978    - - - - 1979    ——— 1980

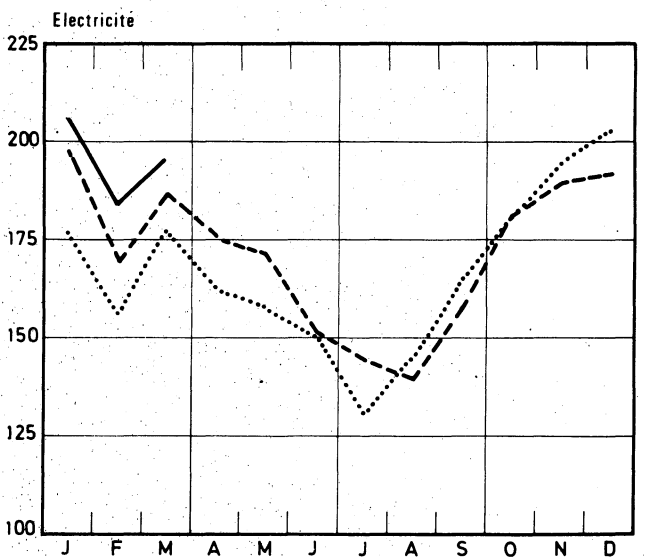
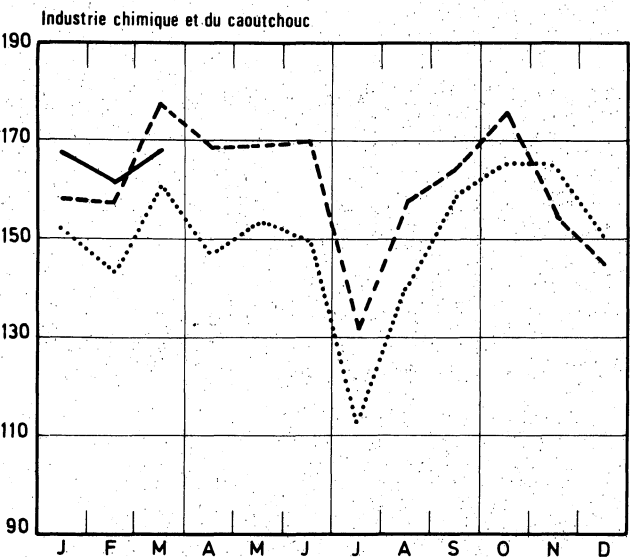
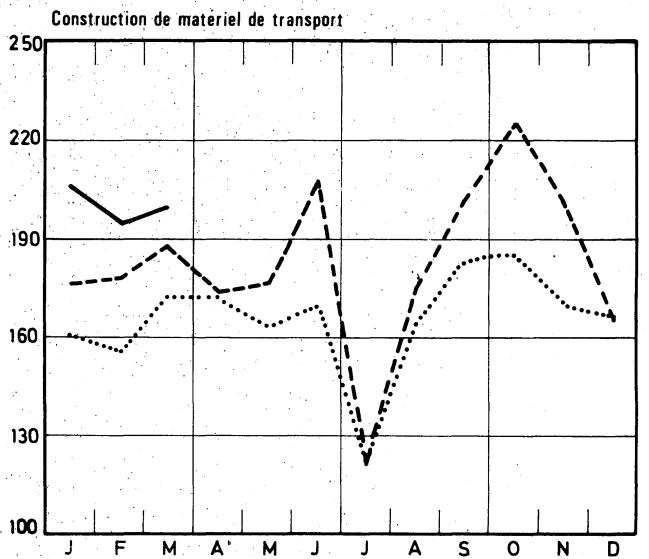
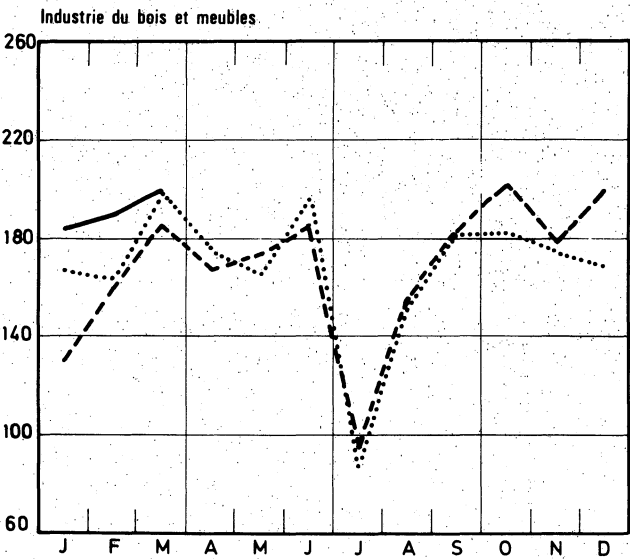
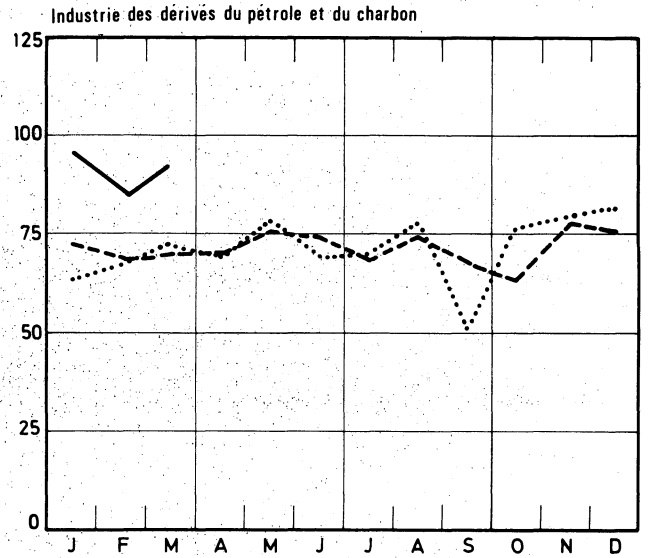
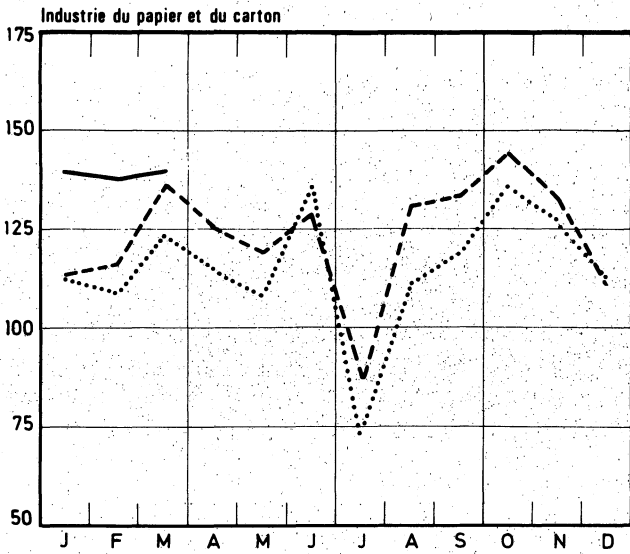

## II. PRODUCTION INDUSTRIELLE EN CHIFFRES ABSOLUS

## MINES DE HOUILLE ET DE FER - CAPTAGE DE GRISOU

	MINES DE HOUILLE (1)										GRISOU (1)	
	NOMBRE DE JOURS D'EXTRACTION	PRODUCTION (1000T)	EQUILIBREMENT (1000T)	STOCK (1000T)	PROD. PAR JOURNEE D'OUVRIER (KG) (3)			ABSENTEISME EN % (4)		EXTRACTION DU MINERAI DE FER (1000T)	GRISOU (1) (1.000 M3) (5)	
					TAILLE	FOND	FOND ET SURFACE	FOND	FOND ET SURFACE		CAPTE	VALORISE
1974	20.1	676	703	250	7674	2254	1602	19.3	16.7	10.2	5034	4997
1975	20.1	623	599	806	7795	2114	1525	19.3	16.8	7.8	4259	4177
1976	20.5	603	597	1120	8398	2191	1590	20.2	17.7	5.3	2852	2774
1977	20.1	589	644	720	9371	2319	1698	18.9	16.6	3.9	3375	3148
1978	20.2	549	616	265	9061	2304	1704	19.2	17.1	3.5	3657	3197
1979	19.7	510	544	150	9026	2265	1678	19.3	17.3		3278	2926
1979												
JANV	22.0	619	628	282	9320	2343	1743	18.9	17.2		3231	3169
FEVR	20.0	602	649	261	9776	2454	1833	18.7	16.9		3320	3216
MARS	21.9	629	682	239	9404	2362	1761	18.6	16.7		4099	3968
AVR	19.1	532	583	219	9052	2320	1729	18.7	16.7		3694	3523
MAI	19.9	527	585	195	8876	2249	1673	19.2	17.1		3619	3280
JUIN	20.0	488	569	135	8923	2214	1629	21.5	19.1		3490	2961
JUIL	19.9	371	441	90	9492	2211	1601	21.4	18.8		3557	2594
AOUT	21.3	410	435	86	8754	2090	1495	21.1	18.7		2524	1847
SEPT	16.7	399	431	77	7780	2031	1494	23.4	20.4		2153	1694
OCT	20.1	528	532	94	8413	2169	1608	17.4	15.6		2469	2222
NOV	20.1	564	522	151	9264	2310	1737	15.9	14.3		3366	3058
DEC	16.5	457	470	150	9116	2341	1753	13.7	12.6		3810	3575
1980												
JANV	22.0	612	571	212	9119	2283	1715	14.2	12.9		3876	3560
FEVR		598										

## LIVRAISONS DE CHARBON SUR LE MARCHE INTERIEUR: IMPORTATIONS ET EXPORTATIONS (1000T)

	COCKERIES, USINES A GAZ ET FABRIQUES D'AGGLOMERES	CENTRALES ELECTRIQUES	METALLURGIE	MATERIAUX DE CONSTRUCTION, CIMENTERIES	FOYERS DOMESTIQUES, ARTISANAT ET ADMINISTRATIONS PUBLIQUES	AUTRES UTILISATEURS	EXPORTATION	TOTAL	IMPORTATION
1974	421.0	86.0	10.0	2.0	56.0	5.0	32.0	612.0	784.0
1975	352.0	108.0	9.0	1.0	34.0	3.0	29.0	535.0	514.0
1976	332.0	150.0	8.0	.6	22.4	3.6	23.8	540.0	600.0
1977	305.0	228.0	5.5	.8	15.9	3.7	21.8	580.7	534.7
1978	327.4	199.7	3.7	.4	12.4	3.1	15.1	561.9	579.6
1979	323.2	132.7	2.3	.4	14.6	2.0	24.3	429.6	803.1
1979									
JANV	370.6	144.5	3.6	.2	11.8	3.5	17.7	551.9	780.5
FEVR	361.2	180.4	2.9	.3	15.3	2.8	33.9	596.9	542.1
MARS	392.2	197.7	2.9	.3	14.0	2.6	22.6	632.3	877.2
AVR	347.5	155.8	2.0	.4	12.5	2.0	21.5	541.7	578.2
MAI	331.9	158.5	2.1	.4	15.9	2.8	25.6	537.2	1024.0
JUIN	345.5	139.9	1.7	.5	17.1	2.0	17.3	524.0	733.3
JUIL	283.2	93.5	1.3	.2	8.7	.1	22.1	409.2	611.7
AOUT	260.2	91.8	1.2	.4	14.2	1.5	24.9	394.3	892.4
SEPT	258.1	90.9	1.7	.4	15.3	1.6	22.9	390.9	720.7
OCT	312.2	126.7	1.7	.6	17.6	1.0	27.4	1017.4	1017.4
NOV	321.6	116.3	2.0	.5	15.9	2.1	29.3	965.8	965.8
DEC	295.7	96.4	1.6	.3	16.8	2.3		893.5	893.5

(1) SOURCE: ADMINISTRATION DES MINES

(2) FIN DU MOIS OU DE L'ANNEE

(3) RENDEMENT CORRESPONDANT A LA DUREE REELLE DU "POSTE"

(4) ABSENTEISME POUR MOTIFS INDIVIDUELS

(5) RAMENE A 8500 CAL., 0 CENT. ET 750 MM HG

## EXTRACTION DE PIERRE A BATIR ET D'AUTRES MINERAUX NON METALLIQUES

	PRODUCTION DES CARRIERES								
	PORPHYRE		PETIT GRANIT				MARBRE		
	MOELLONS (T)	CONCASSES (1000 T)	EXTRAIT (M3)	SCIE (M3)	FACONNE (M3)	SOUS- PRODUITS (M3)	BLOCS (M3)	TRANCHES RAMENEES A 20 MM (1000 M2)	MOELLONS ET CONCASSES (T)
1974	194	457.0	30123	5905	983	28914	221	23.0	823
1975	1	453.0	33963	5652	872	44801	194	20.0	237
1976	112	524.0	61650	5667	778	52243	195	16.0	412
1977		477.2	56638	5691	801	48090	254	14.7	261
1978		447.8	57752	5944	988	46180	301	17.6	459
1979	11	376.8	57333	5412	727	56112	364	16.3	38
1979									
JANV			2342	10	3	2140		4.2	12
FEVR		219.5	32742	3650	438	27708	228	17.1	10
MARS	11	454.9	64508	6236	724	47255	333	21.1	58
AVR.	22	372.6	60237	5621	931	54324	174	18.4	161
MAI	10	462.6	68163	6388	854	59724	632	19.9	70
JUIN	16	460.5	74816	6406	849	71152	540	17.2	38
JUIL		181.5	16553	747	166	18395	32	3.6	8
AOUT	20	505.5	85109	7873	979	73404	598	22.1	6
SEPT	4	487.9	83311	7589	993	82879	460	19.5	9
OCT.	13	532.7	81907	7975	1211	88955	557	19.3	11
NOV.	22	463.0	58788	6445	770	83606	478	19.1	31
DEC.	14	380.9	59518	5804	807	64811	341	13.9	37

	PRODUCTION DES CARRIERES (SUITE)								
	GRES			SABLIERS				DRAGUEURS	
	MOELLONS (T)	CONCASSES (1000 T)	DIVERS (T)	SABLE ME- TALLURGI- QUE (1000 T)	SABLE VERRERIE (1000 T)	SABLE CONSTRUC- TION (1000 T)	SABLES DIVERS (1000 T)	GRAVIERS (1000 T)	SABLES (1000 T)
1974	41704	150.0	4101.0	118.0	160.0	957.0	241.0	528.0	78.4
1975	35616	140.0	3707.0	86.0	134.0	854.0	211.0	493.0	71.7
1976	24938	164.0	3473.0	87.0	135.0	812.0	187.0	576.0	103.0
1977	17115	190.7	237.1	86.6	138.4	780.3	163.0	640.5	103.5
1978	6403	185.5	1606.0	86.9	133.5	665.1	159.6	463.8	76.9
1979	6729	201.9	1891.0	76.6	152.1	690.5	144.7	414.7	87.5
1979									
JANV	600	10.3	22.0	72.4	109.6	105.4	56.9	44.6	17.2
FEVR	1696	52.4	316.0	78.3	129.9	331.5	80.5	137.5	20.3
MARS	10538	156.0	1703.0	91.1	141.9	730.4	129.7	363.8	43.5
AVR.	7525	236.5	2172.0	94.2	117.9	832.9	153.7	426.9	70.5
MAI	8598	319.6	2909.0	97.0	164.0	940.2	175.9	505.6	83.4
JUIN	7831	327.1	2532.0	68.4	179.7	1063.8	178.6	506.0	96.0
JUIL	2131	92.8	686.0	46.1	126.8	389.8	81.0	220.0	42.7
AOUT	10310	321.2	2678.0	113.3	172.3	872.3	198.0	592.5	142.2
SEPT	6805	287.5	2651.0	57.9	169.9	922.3	180.8	552.9	182.8
OCT.	7029	307.7	3806.0	77.7	190.4	938.6	207.5	703.5	145.3
NOV.	9537	206.2	2256.0	67.2	166.9	702.3	176.2	563.9	106.0
DEC.	8152	105.3	1459.0	55.0	156.1	453.1	121.5	359.1	99.8

## INDUSTRIES ALIMENTAIRES

	CONSERVES DE VIANDE (1)	CONSERVES DE FRUITS ET DE LEGUMES					PRODUCTION DE FARINE (MEUNERIE INDUSTRIELLE)	BISCUITS, BISCOTTES, PAINS D'EPICE, PRODUCTION (T)		
		CONFITURES (T)		FRUITS CONFITS, CORINS DE PRUNES, CONSERVES DE FRUITS AU NATUREL (T)		CONSERVES DE LEGUMES		BISCUITS	BISCOTTES	PAINS D'EPICE
		PRODUCTION	VENTES	PRODUCTION	VENTES	PRODUCTION				
(T)	(T)	(T)	(T)	(T)	(T)	(1000T)	(2)	(2)		
1974	1634.0	1750	1812	3494	3586	17525.0	66.0	9489.0	317.0	665.0
1975	1597.0	1694	1700	2801	3247	17204.0	58.0	9100.0	264.0	675.0
1976	1591.0	1452	1672	3074	3081	12133.0	62.0	8514.0	291.0	626.0
1977	1582.5	1353	1364	2815	3270	15217.0	64.7	9636.8	347.9	626.9
1978	1791.5	1633	1603	2926	2936	12964.7	62.9	9538.6	277.8	607.1
1979	1736.4					12745.2		9445.0	284.5	602.0
1979										
JANV	2062.5	1189	1613	3117	2740	1936.1	66.8	10655.0	333.2	617.1
FEVR	1992.5	1331	1784	3926	3147	3227.1	66.3	8370.8	264.8	688.6
MARS	1964.9	1483	1753	3479	3649	5238.4	65.4	9452.6	397.8	722.7
AVR	1896.8	1742	1571	1755	2497	5179.4	62.5	9198.4	336.1	575.3
MAI	1690.1	1214	2020	765	2570	2470.6	63.2	9359.4	318.8	615.9
JUIN	1828.3	2110	1695	2226	2625	3625.3	53.6	9780.1	267.4	679.8
JUIL	1333.9	2283	1467	4929	2634	26907.5	43.3	5780.6	84.3	335.8
AOUT	1466.3	1395	1524	2654	3618	48889.6	64.1	9748.6	288.3	615.7
SEPT	1676.4	1856	1494	1222	2843	24464.8	68.6	10598.5	303.7	626.1
OCT	1892.1	2035	1605	2839	3687	14215.2	66.2	12529.0	301.6	732.0
NOV	1743.8	706	1359	2631	2700	10774.0	75.9	10036.3	300.0	558.7
DEC	1338.7					6115.0	56.9	7830.0	217.9	456.5

	SUCRE (T)									
	PRODUCTION DANS LES FABRIQUES			PRODUCTION APRES TRANSFORMATION DANS LES RAFFINERIES			STOCKS (3)			
	SUCRES BRUTS	SUCRE CRISTALLISE	TOTAL	SUCRE CRISTALLISE	SUCRES RAFFINES	TOTAL	SUCRES BRUTS	SUCRE CRISTALLISE	SUCRES RAFFINES	TOTAL
1974	13349	28419	41768	6885	12614	19499	60377	255202	10020	325595
1975	17903	44826	62729	6505	10519	17024	138352	433932	21801	594085
1976	11470	44695	56164	7001	10910	17911	137520	447531	22536	607586
1977	11770	47171	58940	6904	11972	18876	135369	461529	27340	624238
1978	3435	51390	65688	8874	10337	19211	128379	524321	21944	674645
1979	20256	55434	75690	10409	9913	20322	157340	583141	27200	767681
1979										
JANV		7823	7823	4218	10781	14999	112700	506062	22180	640943
FEVR		3984	3984	6963	9621	16584	103088	458142	21896	583125
MARS		5420	5420	7389	11099	18488	98616	397839	23860	520314
AVR		11357	11357	7027	9370	16397	91781	355372	25567	472719
MAI	129	26199	26328	8062	9517	17578	77825	285708	23239	386772
JUIN		19	19	6642	6578	15220	62233	211318	20702	294254
JUIL				4643	4732	9376	55678	183186	16673	255537
AOUT		159	158	5635	10761	16396	44895	125499	18783	189177
SEPT	6779	520	7298	5020	10301	15321	27147	62726	20673	110546
OCT	78317	188200	266517	18554	14454	33009	66489	217576	26045	310110
NOV	82852	235334	318186	24801	10400	35201	113820	416668	25533	556021
DEC	74997	186195	261192	25955	9344	35300	157340	583141	27200	767861
1980										
JANV		14854	14854	8130	10276	18405	138876	514964	24446	678286
FEVR		10429	10429	8565	9573	18138	119266	475036	24560	618862

- (1) ETABLISSEMENTS OCCUPANT 5 OUVRIERS OU PLUS  
(2) Y COMPRIS LES PRODUITS NON SUCRES  
(3) FIN DU MOIS OU DE L'ANNEE

## INDUSTRIES ALIMENTAIRES (SUITE)

	SUCRE (T) (SUITE)				SUCRE INVERTI	CHOCO- LAT A CROQUER OU A LA CREME	AUTRES PROD. A BASE DE CHOCO- LAT (1)	PROD. DE LA CON- FISERIE SANS CHOCO- LAT(1)	PATES ALIMEN- TAIRES	CHICOREE		CAFE TORRE- FIE (2)	VINAI- GRE (RAMENE A 8 DEGRES)							
	DECLARES EN CONSOMMATION									PRODUC- TION (T)	PRODUC- TION (T)			PRODUC- TION (T)	PRODUC- TION (T)	PRODUC- TION (T)	CHIC. GRAINS (T)	CHIC. FINE (T)	PRODUC- TION (T)	PRODUC- TION (1000L)
	SUCRES BRUTS	SUCRE CRIS- TALLISE	SUCRES RAFFI- NES	TOTAL																
1974	9.0	17920	10604	28533	5009	6035.0	2041	4171	1614	752	184	4899	1233							
1975	14.0	16252	7411	23676	5162	5484.0	2263	3302	1613	663	149	4971	1246							
1976	7.0	17294	7924	25225	5348	6248.0	2376	3268	1743	627	141	5093	1215							
1977	15.0	16067	6945	23026	4981	6050.8	2277	2782	1624	608	139	3764	1131							
1978	8.6	16149	7112	23266	4872	5684.0	2122	2939	...	635	116	4319	1031							
1979	6.3	16252	7278	23536	4830	6217.8	2562	2910	...	...	...	4577	1054							
1979																				
JANV	17.5	15894	8266	24178	4550	6139.0	2735	2929	...	678	117	4512	539							
FEVR	11.0	14439	7633	22083	3295	6138.0	2911	3016	...	623	119	4526	665							
MARS		17424	7752	25176	4860	6144.7	2653	3605	...	767	176	4626	999							
AVR	15.0	14711	5569	20295	4736	5107.8	2276	2812	...	558	129	4655	1245							
MAI	10.0	17639	7600	25250	6239	5313.5	1980	3123	...	660	111	4397	1231							
JUIN	1.0	21572	8131	29704	6619	5294.0	2042	3327	...	563	150	5233	1019							
JUIL		12894	7051	19945	4882	2813.5	1121	1630	...	237	70	5426	891							
AOUT	1.0	17236	6280	23517	5304	6114.9	2465	3833	...	524	144	5082	1080							
SEPT	10.0	18469	6668	25147	4750	7436.2	3243	3151	...	525	131	4678	1845							
OCT		18966	8072	26138	5090	9492.7	3623	3250	...	775	198	3980	1102							
NOV		15045	7810	22856	4373	8047.2	3111	2937	...	505	107	4023	1086							
DEC	10.0	11638	6500	18148	3490	6459.9	2583	2005	...	276	105	3785	946							
1980																				
JANV	110.6	17847	10540	28498																
FEVR		14693	6869	21561																

	MARGARINE (T)			PRODUCTION D'HUILES VEGETALES ET ANIMALES						FABRICATION DES BOISSONS			
	PROD. (POUR LA CON- SOMMA- TION)	VENTES	STOCKS (3)	HUILES AUTRES QUE DE LIN (T)			HUILE DE LIN (T)			ALCOOL PRD- DUC- TION (1000 L)	MALT PRD- DUC- TION (T)	BIERES	
				HUILE BRUTE	HUILE RAFFI- NEE OU HYDRO- GENEE	ACID OILS	TOUR- TEAUX ET SCHRO- DTS	HUILE BRUTE	TOUR- TEAUX ET SCHRO- DTS			NOMBR DE BRAS- SERIES EN AC- TIVITE	HECTO- LITRES DE DECLA- RES
1974	12858	12815	3427	11729	23059	799	48950	623	1427	4122	39081	185	5285
1975	12319	12354	3005	11155	23364	952	45732	504	1131	3776	43364	174	5241
1976	12109	11963	4805	15105	26032	1027	62119	338	712	4070	45384	174	5534
1977	11824	11991	4547	12889	26643	1063	58017	288	565	4472	43330	159	5337
1978	12068	12203	3412	15524	26519	1030	70990	291	566	4270	46462	151	51863
1979	12472	12503	3034							3603	40304		
1979													
JANV	13710	12445	4677	18468	28228	1127	81471	431	870	4258	46378	139	3988
FEVR	12354	11898	5134	18682	26983	1191	79180	237	523	3589	41984	142	4538
MARS	13195	13171	5133	18468	30433	1221	81172	323	604	5477	43772	143	6069
AVR	10634	12026	3741	15152	28868	1028	68960	377	545	4856	42779	144	5665
MAI	13254	12959	4037	15328	30098	1315	61126	281	549	2880	43415	144	6128
JUIN	12814	11570	5259	15590	31010	1307	68334	316	602	5125	42219	136	6470
JUIL	8937	10189	3991	14214	24197	962	66388	307	565	3447	34099	134	5700
AOUT	13188	12201	4949	8941	29197	1397	44027	345	654	2419	43570	137	5680
SEPT	13062	12834	5177	15809	29563	1291	74627	428	802	2684	36218	139	4941
OCT	13798	13993	4982	15767	32318	1540	71685	480	909	2967	38088	140	5411
NOV	12923	13259	4645	18918	28041	1347	80996	347	685	2706	34697	141	5178
DEC	11790	13402	3034	17546	27106	1134	74291	382	734	2833	36431	141	4013
1980													
JANV										2672		136	5240
FEVR										2663		134	5342

(1) ETABLISSEMENTS OCCUPANT 5 OUVRIERS OU PLUS

(2) LES CHIFFRES NE COMPRENNENT PAS LES QUANTITES DE CAFE TORREFIE POUR USAGE PROPRE (EX: PAR LES PERSONNES PRIVEES, L'ARMEE, LES HOPITAUX, ETC.) NON PLUS QUE LA PRODUCTION DES ATELIERS N'OCCUPANT PAS DE PERSONNEL ASSUJETTI A LA SECURITE SOCIALE

(3) FIN DU MOIS OU DE L'ANNEE

## INDUSTRIES ALIMENTAIRES (SUITE)

	PRODUCTION D'ALIMENTS COMPOSES POUR ANIMAUX (EN TONNES)												
	ALIM. POUR ANIMAUX DE BASSE-COUR				ALIMENTS POUR PORCS		ALIMENTS POUR BOVIDES						ALIMENTS POUR CHEVAUX
	VOLAILLE				PORCE-LETS	AUTRES	ALIMENTS POUR VEAUX			ALIM. POUR AUTR. BOVIDES			
	ELE-VAGE (1)	PONTE	ENGRAIS-SEMENT	AUTRES (2)			LAITS ARTIFICIELS	ENGRAIS-SEMENT	ELE-VAGE	ELE-VAGE	ENGRAIS-SEMENT	POUR LE BETAIL LAITIER	
1974	14561	51776	22573	8596	63443	172595	4530	477	4494	12681	21351	31464	2501
1975	13306	49538	21661	8386	58617	161442	4240	467	4630	12996	20566	33042	2768
1976	12643	48064	21661	9395	61523	170288	4560	679	5169	16060	26731	44508	4309
1977	11893	45927	21684	9581	60605	166058	4768	660	5198	16177	24435	41011	3058
1978	10633	43905	21027	9779	63876	166072	4885	489	5543	15129	23315	42069	3007
1979													
JANV	9913	43363	18614	9998	64915	170447	4232	569	5285	13718	28057	28515	4473
FEVR	9278	39477	17044	8406	55884	148025	4520	556	5037	12016	23736	56960	3961
MARS	10891	42366	20406	10018	60517	163708	4995	586	6248	13116	24185	65375	3963
AVR	11111	39687	21732	10161	58665	156001	4544	556	6797	11404	22512	63663	3403
MAI	12214	41529	23773	10935	64683	165365	5669	561	7744	11082	23773	48674	3343
JUIN	10968	36968	21630	10538	58115	156691	5708	610	6904	9864	20562	39170	2481
JUIL	10782	37775	21258	10624	55979	160614	5067	502	6445	10785	23133	43573	2140
AOUT	10432	40680	21403	12243	60851	174702	4904	600	6550	12779	27971	47696	2902
SEPT	8174	40284	17974	9813	56688	151740	4027	617	5345	12057	26277	43773	2714
OCT.	8817	41854	18549	11031	67144	174498	4655	589	5496	14718	34436	54278	3218

	PREPARATION DE LAIT ET DE CREME POUR LA CONSOMMATION							FABRICATION		
	LAIT (X 1.000 L)				CREME (X 1.000 L)			A. BEURRE (X 1.000 KG)		
	LAIT DE LAITERIE (3)	LAIT PASTEURISE	LAIT STERILISE	LAIT BATTU	CREME FROTTÉE	CREME	CREME DILUÉE	BEURRE DE LAITERIE M.C.	BEURRE DE MARCHAND	AUTRES
1974	41633	4423	4268	2268	674	78	14.0	5703	1291.0	143.0
1975	41840	4368	4950	2350	715	110	10.0	5877	1315.0	137.0
1976	43678	5158	5923	2582	702	122	...	5775	1152.0	70.0
1977	42294	6188	6387	2151	762	164	...	5749	1116.0	83.0
1978	41513	6572	6129	2141	743	239	...	6356	1053.0	97.0
1979	41940	7723	5963	2192	692	319	...	6285	97.0	1135.0
1979										
JANV	44418	7602	6386	1966	563	205	...	4021	1137.0	35.0
FEVR	40572	7438	5868	2132	626	227	...	4041	1064.0	39.0
MARS	44189	7787	6765	2304	703	288	...	6003	1112.0	34.0
AVR	41429	7398	6215	2363	713	357	...	7078	1200.0	37.0
MAI	44292	7881	6091	2510	846	361	15.4	9205	1177.0	138.0
JUIN	40212	6811	5716	2502	670	417	...	8890	1033.0	158.0
JUIL	34551	7339	5082	2056	648	310	...	9307	1078.0	157.0
AOUT	43681	8280	5931	2371	679	340	...	7346	1228.0	163.0
SEPT	41124	7293	5509	1996	618	262	...	6255	1092.0	137.0
OCT.	45098	8629	6275	2271	700	307	18.1	5673	1862.0	122.3
NOV.	42635	8166	5997	1899	608	399	...	4139	1051.0	88.3
DEC.	41137	8054	5727	1933	923	350	...	3462	56.2	1168.0

(1) DU PREMIER JOUR JUSQU'À LA PONTE

(2) DINDONS, PIGEONS, LAPINS, ETC.

(3) LAIT DE CONSOMMATION CONTENANT 32 GR DE GRAISSE BUTYRIQUE AU LITRE



## INDUSTRIES ALIMENTAIRES (SUITE)

FABRICATION (SUITE)									
B. FROMAGES (X 1.000 KG)									
	FRAIS			PATE DURE	PATE	BRIE	HERVE	DE	DIVERS
	GRAS	DEMI-GRAS	MAIGRE	GENRE HOLLANDE (1)	DEMI-DURE ST-PAULIN (2)	ET CAMEMBERT		BRUXELLES	
1974	345	285	898	501	171	35	194	34	1017
1975	327	263	947	527	185	33	109	33	745
1976	343	271	1045	434	200	26	189	28	798
1977	482	273	1151	426	273	23	118	29	942
1978	466	264	1123	390	306	22	84	25	871
1979	321	250	987	365	349	23	82	25	1048
1979									
JANV	347	229	942	308	322	20	73	12	909
FEVR	274	222	845	323	331	21	84	26	955
MARS	377	271	1083	441	307	25	89	27	1141
AVR.	348	256	1054	344	352	24	84	30	1157
MAI	406	329	1231	386	344	24	86	30	1264
JUIN	364	288	1082	375	298	19	73	25	609
JUIL	245	234	849	322	290	16	70	13	743
AOUT	307	255	1097	411	402	23	92	30	1118
SEPT	271	231	958	388	386	21	79	28	1136
OCT.	331	265	1008	443	468	30	96	27	1367
NOV.	309	224	921	337	373	28	80	24	913
DEC.	273	192	777	304	316	24	77	27	724

FABRICATION (SUITE)										
	C. POUDRES DE LAIT ( 1.000 KG)			D. LAIT CONCENTRE ( 1.000 KG)	E. YOGHOURT ( 1000L) LAIT EN- TIER ET ECREME	F. CREME GLACEE	G. ALI- MENTS DIETETI- QUES ET SPECIAUX ( 1.000 KG)	G. ALI- MENTS DIETETI- QUES ET SPECIAUX ( 1.000 KG)	G. ALI- MENTS DIETETI- QUES ET SPECIAUX ( 1.000 KG)	G. ALI- MENTS DIETETI- QUES ET SPECIAUX ( 1.000 KG)
	LAIT ENTIER	LAIT PARTIEL- LEMENT ECREME	LAIT ECREME							
1974	706	1563	9470	71	664	2879	2866	1782	2518	
1975	517	1126	9770	75	651	2967	2888	2043	2558	
1976	1422	711	9224	...	647	2912	2841	2642	2909	
1977	2322	1343	8426	88	610	2775	2768	2692	2766	
1978	879	1033	10897	83	695	2919	2760	...	2858	
1979	1048	1697	10747	94	643	3202	4234	...	2705	
1979										
JANV	189	1057	5349	50	731	3006	2420	...	2892	
FEVR	1731	248	5763	40	448	3006	2450	...	2669	
MARS	1094	2161	9518	92	581	3672	3655	...	2747	
AVR.	1121	1393	12867	95	672	3368	4917	...	2459	
MAI	1195	1059	17585	110	715	3975	6347	...	2667	
JUIN	334	3145	17481	133	727	3325	7403	...	2792	
JUIL	2092	1224	18270	183	426	2873	6955	...	2177	
AOUT	807	4442	13225	116	786	3504	5009	...	2868	
SEPT	47	2606	10405	109	706	2909	3343	...	2848	
OCT.	1870	707	8490	78	649	3357	3633	...	3463	
NOV.	501	1624	5303	80	743	2986	2318	...	2812	
DEC.	1591	699	4702	37	533	2442	2022	...	2073	

(1) EXCLUSIVEMENT GOUDA

(2) A PARTIR DE JANVIER 1973, Y COMPRIS LES AUTRES FROMAGES A PATE DEMI-DURE

(3) PRODUITS FINIS : A PARTIR DE JANVIER 1978 : CREME GLACEE ET AUTRES SORTES DE GLACES DE CONSOMMATION

## INDUSTRIE DU TABAC

	QUANTITE DE TABAC (EN T) MISE EN ŒUVRE POUR LA FABRICATION DE :						TOTAL
	CIGARES	CIGARILLOS	CIGARETTES	TABAC A FUMER	TABAC A MACHER ET A PRISER		
1974	377	350	2210	403	2.0	3341	
1975	386	388	2136	421	2.0	3335	
1976	296	432	2099	435	2.0	3264	
1977	320	371	2092	509	2.0	3293	
1978	321	402	1952	457	1.3	3134	
1979							
JANV	386	416	1818	933	.6	3553	
FEVR	356	404	2123	419	.4	3303	
MARS	403	487	1963	403	1.3	3256	
AVR.	348	392	2067	402	.6	3211	
MAI	356	416	2367	430	.5	3569	
JUIN	361	441	2388	465	.2	3655	
JUIL	180	166	911	169	.2	1426	
AOUT	380	411	2441	510	.6	3742	
SEPT	408	354	2090	453	.3	3304	
OCT.	467	412	2395	586	.3	3861	
NOV.	470	365	2350	461	.2	3646	
DEC.	241	363	1771	345	.1	2702	

## FILATURES ET ACTIVITES DIVERSES DE L'INDUSTRIE TEXTILE

	A. LAVAGE ET CAR-		B. PEIGNAGE DE LAINE PRODUCTION (T)		C. FILATURE				PRODUCTION (T)		LIN (4)		
	BONISAGE		RUBANS PEIGNES ET CARDES		COTON				LAINE				
	DE LA LAINE		LAINES ET POILS		FILAT. DE COT. FIN (1)		CARDES FILEUSES (2)(Y.C.)(Y.C.)		COCONS (3)			LAINE CARDEE	LAINE PEIGNEE
	PRODUC- TION (T)		FIBRES SYNTH. ET ARTIFI- CIELLES	BLOUSSES	Coton pur ou en mélanges (5)	Fibres chimi- ques (5)	FILS DE FIBR. DE RAY. (5)	FILS DE FIBR. DE RAYONNE					
1974	874	830	1469	75	4719	1829	376	299	2311	4247	919		
1975	820	1029	940	80	3206	887	303	183	2123	3807	748		
1976	1071	1624	1398	114	3929	1272	349	185	2571	4190	880		
1977	854	1460	1456	77	2923	1023	323	173	2467	3943	747		
1978	792	1402	1513	84	3289	934	...	114	2699	3466	750		
1979	806				3867	791	...	109			801		
1979													
JANV	670	1428	1202	191	3516	901	...	120	3306	3367	771		
FEVR	736	1468	1264	75	3780	910	...	137	3143	3507	748		
MARS	864	1695	1517	118	4001	819	...	148	3243	3841	825		
AVR.	639	1658	1369	92	3749	689	...	120	2846	3272	802		
MAI	751	1751	1472	116	3794	719	...	123	3094	3627	825		
JUIN	797	1659	1449	94	3651	722	...	114	3021	3434	841		
JUIL	377	814	247	48	3550	583	...	56	1264	1354	705		
AOUT	880	1246	1885	98	3551	583	...	93	2890	3468	573		
SEPT	1048	1602	1483	103	3941	789	...	105	2961	3692	834		
OCT.	1094	1718	1855	102	4101	916	...	118	3445	3977	971		
NOV.	1011	1499	1359	89	3854	853	...	101			895		
DEC.	802	1408	714	100	4914	1010	...	81			817		
1980													
JANV					4113	892	...						
FEVR					4251	876	...						

- (1) SOURCE: "ASSOCIATION BELGE DES FILATURES DE COTON ET DE FIBRES CONNEXES"  
(2) SOURCE: "ASSOCIATION DES CARDES FILEUSES" A PARTIR DE JANVIER 1978, LES CHIFFRES  
DES CARDES FILEUSES SONT COMPRIS DANS CEUX DES FILATURES DE COTON FIN  
(3) SOURCE: "UNION PATRONALE DES FABRICANTS DE COUVERTURES ET TORCHONS"  
(4) SOURCE: "OFFICE CENTRAL DES FILATURES DE LIN, CHANVRE ET JUTE DE BELGIQUE"  
(5) JUILLET ET AOUT: MOYENNE DES DEUX MOIS  
A PARTIR DE JANVIER 1978: FILATURE DE COTON FIN ET CARDES FILEUSES

## FILATURES ET ACTIVITES DIVERSES DE L'INDUSTRIE TEXTILE (SUITE)

	C. FILATURE (SUITE) PRODUCTION (T)			D. PRODUCTION DE FILS ET FIBRES ARTIFICIELS (T) (1)		E. FILTERIES (2)	F. OUATE PRODUCTION	G. FEUTRES NON TISSES PRODUCTION
	JUTE	FIBRES DURES (FILATURE ET CORDERIE)		FIBRES VISCOSE	FIBRES			
		FILS SIMPLES	CORDACES					
1974	4261	4062	405	410	2010	148.0	867	292.8
1975	3089	3082	380	255	859	95.0	699	200.5
1976	3099	2808	405	337	1784	135.0	701	215.9
1977	2474	1878	390	268	1919	127.0	586	92.0
1978	1928	1832	476	327	2048	98.0	640	61.6
1979		1889	564				726	50.0
1979								
JANV	1631	1216	349	414	2356	92.8	689	64.1
FEVR	1542	1781	469	325	2132	131.6	775	50.6
MARS	1642	1731	659	374	2435	107.9	830	48.4
AVR	1401	1693	564	336	2477	94.5	674	41.8
MAI	1517	5543	843	411	2533	104.0	745	36.8
JUIN	1376	2031	598	365	2361	108.8	800	56.2
JUIL	1073	1290	481	187	821	78.8	566	17.0
AOUT	908	2145	499	185	1934	78.9	656	52.8
SEPT	1357	1204	523	341		117.1	772	50.2
OCT	1626	1570	681	365		142.2	860	65.3
NOV	1575	1385	624	382		146.9	754	72.9
DEC	1326	1074	473	391		128.6	594	43.9
1980								
JANV						134.0		
FEVR						150.5		

## 1. STOCKS DE FILS (T) (3)

	LIN ET ETOUPE	JUTE	COTON	FIBRES ARTIFI- CIELS	MELANGE DE FIBRES ARTIFICIELLES ET			RAYON- NE	LAINE PEI- GNEE	LAINE CAR- DEE	COCO, SISAL, MANIL- LE	AUTRES	TOTAL
					DE LAINE	DE COTON	D' AUTRES						
1974	1432	4192	11724	7828	375	249	242	1576	2866	1576	873	17321	50256
1975	1120	3252	11701	7176	379	286	137	1804	3101	1370	924	18404	49654
1976	1017	3661	12684	9351	144	139	23	1634	3426	1270	710	21779	55838
1977	960	3561	10461	8961	135	168	12	1387	3457	1097	414	19582	50194
1978	1137	3816	11206	9525	141	206	77	1303	4063	1085	423	20154	53136
1979													
JANV	1096	4035	12048	9513	182	194	59	1283	3895	1214	449	20146	54115
FEVR	1088	4075	11730	9557	177	199	11	1362	3998	1233	500	21036	54966
MARS	1131	4001	11546	9813	159	178	10	1367	4054	1221	475	20702	54657
AVR	1152	4130	11885	9794	155	156	9	1343	4126	1241	458	20911	55362
MAI	1151	3994	12287	9678	157	160	9	1438	4117	1189	458	21019	55659
JUIN	1156	4038	12361	9681	144	154	9	1516	4157	1184	435	22505	57341
JUIL	1162	3933	12337	9429	139	155	9	1323	4272	1144	474	22801	56176
AOUT	1185	4141	12608	9540	116	152	9	1415	4173	1139	456	22645	57580
SEPT	1184	4029	12397	9193	122	151	10	1424	4017	1120	501	24118	58268
OCT	1175	4075	11978	9154	99	164	10	1271	3893	1120	479	24117	57535
NOV											461		

(1) PRODUCTION DE FILS SYNTHETIQUES : De 1973 à 1978 les moyennes mensuelles pour ces produits ont été respectivement de 517,447,140,315,459 et 944 tonnes.

(2) SOURCE: "ASSOCIATION NATIONALE DES FABRICANTS DE FILS A COUDRE"  
JUILLET ET AOUT : MOYENNE DES DEUX MOIS

(3) FIN DU MOIS OU DE L'ANNEE

## TISSAGE

	II. TISSUS (1)								LIVRAISONS DE TISSUS ACHÉVÉS ET DE TISSUS À L'ÉTAT ECRU (T)			
	PRODUCTION DE TISSUS TOMBÉS DES MÉTIERS (T)								COTON	LIN	LAINE	RAYONNE ET FIBRES DE RAYONNE
	COTON	LIN	LAINF	RAYONNE ET FIBRES DE RAYONNE	JUTE	FIBRES SYNTHÉTIQUES	TAPIS DE FIBRES DURES	TOTAL				
1974	5640	571	2543	2719	1249	9765	284	22771	5526	565	2622	2726
1975	4587	386	2512	2303	695	10442	279	21205	4525	386	2518	2297
1976	5256	419	2831	2569	486	13393	256	25210	5397	413	2709	2587
1977	4056	362	2281	3253	431	14118	260	24176	3972	358	2255	2654
1978	3778	466	2301	2768	374	13745	263	23694	3831	467	2336	2804
1979												
JANV	4115	418	2521	2997	346	15703	133	26232	4142	404	2282	3037
FEVR	4318	386	2531	2888	408	16162	275	26968	4159	384	2233	2696
MARS	4726	439	2657	3092	426	17889	310	29540	4769	435	2585	3318
AVR	4140	381	2390	2774	422	15651	293	26051	4034	345	2539	2754
MAI	4275	413	2578	2804	463	16345	339	27116	4336	365	2564	2829
JUIN	4190	493	2590	2696	515	16035	203	26721	4260	515	2540	2860
JUIL	3339	216	1777	2646	397	12054	264	20693	3114	293	1950	2933
AOUT	3634	361	1809	1505	453	12598	196	20556	3154	333	1726	1435
SEPT	4461	423	2796	2995	650	16744	305	28373	4637	525	2775	3175
OCT.	5091	465	3258	3606	703	18560	327	32008	5497	3279		3527
NOV.							272					

	II. TISSUS (SUITE) (1)											
	LIVR. DE TISSUS ACHÉVÉS ET DE TISSUS À L'ÉTAT ECRU (SUITE) (T)				STOCKS (T) (2)							
	JUTE	FIBRES SYNTHÉTIQUES	TAPIS DE FIBRES DURES	TOTAL	COTON	LIN	LAINE	RAYONNE ET FIBRES DE RAYONNE	JUTE	FIBRES SYNTHÉTIQUES	TAPIS DE FIBRES DURES	TOTAL
1974	1298	9459	300	22497	13111	1163	6630	4505	1638	16664	552	44262
1975	809	10377	276	21188	13676	1031	6187	4863	1068	17624	585	45035
1976	586	13323	263	25278	13885	880	6498	4610	637	19493	580	46582
1977	439	13924	243	23845	15208	812	6113	4733	567	22547	812	50792
1978	393	13806	264	23900	14007	835	5440	4315	384	20277	811	46071
1979												
JANV	358	16675	145	27043	13974	851	5772	4270	453	20365	801	46487
FEVR	391	15658	310	25830	14135	852	6135	4456	470	20869	766	47684
MARS	416	18077	317	29916	13500	857	6209	4225	480	19854	760	45885
AVR	408	15981	292	26352	14217	891	6041	4249	494	19534	810	46234
MAI	452	16188	345	27079	14150	939	6008	4314	504	19597	868	46380
JUIN	471	15499	199	26345	14085	917	6013	4179	548	19838	577	46158
JUIL	398	12609	284	21570	14310	850	5866	3882	548	19282	940	45677
AOUT	470	12927	164	20208	14777	878	5929	4009	531	19248	989	46362
SEPT	652	16913	293	28970	14574	775	5936	3820	529	19092	1065	45791
OCT.	675	18162	353	31971	14153	763	5930	556		19474	1074	45851
NOV.			251								1138	

(1) Y COMPRIS LES TAPIS DE COTON, DE LAINE, DE JUTE ET DE FIBRES ARTIFICIELLES ET SYNTHÉTIQUES  
(2) FIN DE MOIS OU DE L'ANNÉE

TESSAGE - PRODUCTION : RENSEIGNEMENTS COMPLEMENTAIRES SELON LA NATURE DES TISSUS (T)

	MOYENNE MENSUELLE 1978	AOUT 1979	SEPTEMBRE 1979	OCTOBRE 1979	NOVEMBRE 1979	DECEMBRE 1979
TISSUS DE COTON (A L'EXCLUSION DES TISSUS D'AMEUBLEMENT)						
FLANELLE	121	109	150	169	134	179
COUTIL A MATELAS (Y.C. JACQUARD)	36	17	32	38	40	38
VOILE ET ETAMINE	19	16	19	15	17	13
GAZE HYDROPHILE ET TISSUS CAMBRIC	50	46	40	47	46	37
MOUCHOIRS	12	6	11	15	11	9
ESSUIE-MAINS GAUFFRES, ESSUIFS DE CUI- SINE, NAPPES ET SERVIETTES	68	46	83	82	69	78
TISSUS LOURDS INDUSTRIELS ET BACHES	14	31	34	33	24	31
AUTRES TISSUS (EVENTUELLEMENT A BLANCHIR A TEINDRE OU A IMPRIMER)						
-DE LARGEUR INFERIEURE A 1,60M	332	311	464	489	382	341
-DE 1,60M ET PLUS DE LARGEUR	468	458	575	750	663	567
TISSUS EN FILS BLANCHIS OU EN FILS TEINTS	549	692	793	841	801	1176
TISSUS EN EPONGE A LA PIECE OU EN CONFEC- TION SIMPLE (Y.C. JACQUARD)	621	587	728	885	818	754
AUTRES TISSUS JACQUARD N.D.A.	57	43	52	52	48	56
COUVERTURES, TORCHONS, LAVETTES ET CHA- MOISETTES	196	328	255	264	244	227
VELOURS ET PELUCHES AUTRES QUE POUR L' AMEUBLEMENT ET TISSUS POUR PANTOUFLES	524	501	550	571	525	689
TISSUS DE LIN (A L'EXCLUSION DES TISSUS D'AMEUBLEMENT)						
TISSUS DE LIN PUR: TOILE A VOILE	30	14	11	21	22	21
TISSUS DE LIN PUR: AUTRES	184	100	97	118	111	165
TISSUS MIXTES:						
-COUTIL A MATELAS	1	1				
-AUTRES TISSUS (LIN - COTON)	120	91	131	139	126	120
-LIN - JUTE ET AUTRES	47	96	92	85	101	63
TISSUS DE LAINE (A L'EXCLUSION DES TISSUS D'AMEUBLEMENT)						
TISSUS DE LAINE PEIGNEE	95	89	84	89	110	107
TISSUS DE LAINE CARDEE	28	20	26	28	20	19
TOUS AUTRES TISSUS DE LAINE MELANGEE AVEC DU COTON, DES EFFILOCHES, FIBRES DE RAYONNE, ETC...	58	34	40	43	91	33
TISSUS DE RAYONNE (A L'EXCLUSION DES TISSUS D'AMEUBLEMENT)						
TISSUS POUR HABILLEMENT	4	3	3	4	4	4
DOUBLURES EN RAYONNE PURE	177	43	224	272	212	222
DOUBLURES EN RAYONNE MELANGEE	1					
AUTRES	50	25	58	74	60	67
TISSUS DE JUTE						
TISSUS DE JUTE	205	289	387	415	409	291
TISSUS EN FIBRES DE RAYONNE (A L'EXCLU- SION DES TISSUS D'AMEUBLEMENT)						
TISSUS POUR ROBES ET BLOUSES	78	65	80	96	104	103
AUTRES TISSUS POUR HABILLEMENT	39	14	40	36	31	22
AUTRES	609	293	570	737	660	602
TISSUS EN FIBRES SYNTHETIQUES CONTINUES						
TISSUS POUR HABILLEMENT	344	261	354	385	362	387
DOUBLURES	191	38	197	212	226	199
TISSUS CLAIRS POUR RIDEAUX	13	11	13	13	15	32
AUTRES	578	462	602	660	575	660

## TISSAGE - PRODUCTION : RENSEIGNEMENTS COMPLEMENTAIRES SELON LA NATURE DES TISSUS (T) (SUITE)

	MOYENNE MENSUELLE 1978	AOUT 1979	SEPTEMBRE 1979	OCTOBRE 1979	NOVEMBRE 1979	DECEMBRE 1979
TISSUS EN FIBRES SYNTHETIQUES DISCONTI- NUES (A L'EXCLUSION DES TISSUS D'AMEU- BLEMENT)						
TISSUS POUR VETEMENTS DE DESSUS:						
-PURS	42	54	49	56	54	46
-MELANGES: FIBRES SYNTHETIQUES DISCONTI- NUES/LAINE	32	26	29	38	35	45
-MELANGES: FIBRES SYNTHETIQUES DISCONTI- NUES/AUTRES	180	206	250	315	231	235
AUTRES TISSUS POUR HABILLEMENT	138	119	42	161	150	124
AUTRES	130	138	152	168	161	183
TISSUS D'AMEUBLEMENT						
COTON:						
-VELOURS ET PELUCHES	201	165	188	230	201	161
-TISSUS EPINGLES	284	149	263	294	296	245
-AUTRES	101	85	88	108	121	66
LIN:						
-PURS	29	13	6	5	2	2
-MELANGES	56	57	85	97	68	83
LAINE:						
-VELOURS ET PELUCHES	77	56	113	131	135	112
-TISSUS EPINGLES ET AUTRES	69	58	74	77	88	74
RAYONNE:						
-VELOURS ET PELUCHES	32	10	15	17	21	19
-TISSUS EPINGLES ET AUTRES	73	26	82	86	78	79
FIBRE DE RAYONNE (FIBRANNE):						
-VELOURS ET PELUCHES	483	259	432	536	469	394
-TISSUS EPINGLES	787	377	887	968	917	724
-AUTRES	212	141	178	311	232	224
FIBRES SYNTHETIQUES DISCONTINUES:						
-VELOURS ET PELUCHES	789	649	791	907	872	759
-AUTRES	132	143	169	192	154	136
TOTAL: TISSUS EPINGLES (TOUTES FIBRES)	1186	601	1272	1395	1334	1187
TOTAL: VELOURS ET PELUCHES (TOUTES FIBRES)	1581	1139	1540	1821	1699	1446
TOTAL: AUTRES (TOUTES FIBRES)	471	404	468	642	552	462
TAPIS						
COTON	125	43	127	208	147	114
LAINE	1926	1482	2400	2815	2482	2423
JUTE	169	164	263	287	265	238
FIBRES ARTIFICIELLES ET SYNTHETIQUES	11297	10543	14331	15798	15496	12189
FIBRES DURES	263	196	305	327	272	207
TOTAL TAPIS	61772	12428	17425	19435	18662	15171
DONT: TAPIS TUFTED	9727	9861	13040	14399	4576	11262
COUVERTURES (TOUTES FIBRES)						
COUVERTURES (TOUTES FIBRES)	221	395	237	314	328	241

## INDUSTRIE DE LA BONNETERIE

	I. TISSUS A MAILLES (T)											
	PRODUCTION				VENTES				STOCKS			
	SOUS-VETEMENTS	VETEMENTS DE DESSUS	AUTRES	TOTAL	SOUS-VETEMENTS	VETEMENTS DE DESSUS	AUTRES	TOTAL	SOUS-VETEMENTS	VETEMENTS DE DESSUS	AUTRES	TOTAL
1974	391	387	304	1082	75	210	302	587	485	706	368	1559
1975	351	352	305	1008	95	230	309	634	536	545	453	1534
1976	317	350	365	1032	49	235	372	656	488	406	295	1189
1977	285	283	210	777	13	145	220	378	451	351	117	919
1978	284	292	127	703	18	168	122	307	960	376	190	1126
1979												
JANV	290	290	156	736	25	164	145	334	553	372	200	1126
FEVR	288	285	138	661	24	138	136	298	580	357	202	1139
MARS	300	329	180	810	34	175	157	366	554	355	224	1134
AVR.	274	328	144	746	30	164	143	337	538	389	224	1152
MAI	302	370	163	834	31	226	148	405	541	398	238	1177
JUIN	287	383	179	848	37	247	174	457	523	408	243	1174
JUIL	162	220	101	483	13	161	104	278	557	375	239	1171
AOUT	304	355	116	775	21	232	108	361	548	408	245	1201
SEPT	314	306	154	773	35	225	157	417	540	383	241	1163
OCT.	357	385	176	917	39	271	172	482	537	377	249	1158
NOV.	357	351	168	877	37	224	167	427	577	418	244	1239

## II. ARTICLES FINIS : PRODUCTION

	II. ARTICLES FINIS : PRODUCTION						
	ARTICLES DE SOUS-VETEMENTS (1.000 DOUZ.)	BAS POUR DAMES EN FILS SYNTHETIQUES (1.000 DOUZ. DE PAIRES)	BAS CULOTTES (PANTIES) (1.000 DOUZ. DE PIECES)	CHAUSSETTES BAS 3/4, SQUETTES (1.000 DZ. DE PAIRES)	BAS 3/4, SQUETTES (1.000 DZ. DE PAIRES)	ARTICLES DE VETEMENTS DE DESSUS (1.000 PIECES)	T. SHIRTS ET CHEMISES POLO (1.000 PIECES)
				FILS SYNTHETIQUES	AUTRES		
1974	244.9	42.1	164.8	104.1	92.1	1680.0	...
1975	195.8	24.4	135.7	76.5	76.6	1510.0	...
1976	192.7	25.0	98.6	78.0	85.6	1543.0	...
1977	180.4	20.3	95.1	55.0	83.9	1228.0	125.5
1978	170.2	16.0	81.0	60.5	85.6	1106.8	123.6
1979							
JANV	158.0	14.5	77.5	56.2	82.2	968.1	139.5
FEVR	152.0	12.8	58.6	58.0	84.4	1131.0	216.3
MARS	166.3	8.4	83.4	61.2	101.1	1288.9	255.3
AVR.	150.9	8.1	72.6	57.2	88.6	1008.5	258.8
MAI	164.3	14.5	71.9	60.5	94.2	1008.3	276.4
JUIN	160.1	17.4	82.4	61.5	94.2	1061.6	287.9
JUIL	91.8	6.8	30.7	39.5	39.6	409.9	121.7
AOUT	175.3	18.4	98.3	65.6	101.9	1138.0	92.4
SEPT	172.8	21.9	86.4	68.2	93.5	1154.7	146.8
OCT.	206.0	22.9	92.4	72.2	109.5	1228.1	148.2
NOV.	159.9	21.8	85.1	582.0	104.1	1048.6	123.8

(1) FIN DU MOIS OU DE L'ANNEE

(2) A PARTIR DE MAI 1976 Y COMPRIS LES SOUS-VETEMENTS EN INDEMAILLE

## INDUSTRIE DE LA BONNETERIE(SUITE)

II. ARTICLES FINIS : VENTES							
	ARTICLES DE SOUS-VETE- MENTS (1.000 DOUZ.)	BAS POUR DAMES EN FILS SYNTHETIQUES (1.000 DOUZ. DE PAIRES)	BAS CULOTTES (PANTIES) (1.000 DOUZ. DE PIECES)	CHAUSSETTES, BAS 3/4, SOQUET- TES (1.000 DZ. DE PAIRES)		ARTICLES DE VETEMENTS DE DESSUS (1.000 PIECES)	T. SHIRTS ET CHEMISES POLO (1.000 PIECES)
				FILS SYNTHETIQUES	AUTRES		
1974	244.4	41.5	171.3	103.4	82.1	1708.0	...
1975	197.7	26.4	134.7	81.9	77.8	1260.0	...
1976	193.5	23.5	101.7	76.6	82.9	1531.0	...
1977	177.7	22.4	91.3	57.4	82.7	1246.1	135.0
1978	173.6	17.5	77.8	65.1	80.5	1109.0	122.8
1979							
JANV	135.9	11.2	42.3	48.1	84.6	1021.4	125.2
FEVR	165.7	15.7	86.8	59.0	82.6	1179.5	198.3
MARS	182.3	14.0	94.8	53.6	90.4	1322.9	257.4
AVR.	141.1	11.4	72.0	54.3	63.8	953.1	314.3
MAI	163.1	19.5	106.7	58.9	78.0	865.4	266.0
JUIN	187.6	20.5	99.4	57.8	94.3	1102.3	286.6
JUIL	113.1	9.8	41.8	50.4	59.0	515.0	158.1
AOUT	163.4	19.7	69.7	81.6	132.4	1239.8	98.4
SEPT	178.7	16.5	68.2	70.4	97.5	1277.4	140.8
OCT.	200.1	19.8	87.7	78.9	102.1	1249.2	136.6
NOV.	165.1	110.0	94.2	51.4	97.5	887.9	110.0

II. ARTICLES FINIS : STOCKS (1)							
	ARTICLES DE SOUS-VETE- MENTS (1.000 DOUZ.)	BAS POUR DAMES EN FILS SYNTHETIQUES (1.000 DOUZ. DE PAIRES)	BAS CULOTTES (PANTIES) (1.000 DOUZ. DE PIECES)	CHAUSSETTES, BAS 3/4, SOQUET- TES (1.000 DZ. DE PAIRES)		ARTICLES DE VETEMENTS DE DESSUS (1.000 PIECES)	T. SHIRTS ET CHEMISES POLO (1.000 PIECES)
				FILS SYNTHETIQUES	AUTRES		
1974	333.0	118.9	460.5	253.0	235.6	1198.0	...
1975	296.6	97.8	476.9	183.0	221.1	1105.0	...
1976	257.4	102.1	351.4	191.0	252.4	1267.0	...
1977	292.7	76.3	400.5	186.0	231.7	941.0	112.0
1978	238.0	55.3	425.0	131.7	294.1	915.3	120.6
1979							
JANV	259.4	56.2	457.0	137.2	295.7	876.9	147.1
FEVR	245.8	63.4	406.0	137.9	297.4	837.3	165.2
MARS	229.8	57.9	394.7	145.6	308.1	799.2	163.0
AVR.	239.6	54.5	395.3	148.5	332.9	845.4	107.6
MAI	242.8	49.4	360.5	150.1	349.2	945.1	118.0
JUIN	215.4	46.4	343.5	153.8	349.0	928.2	119.3
JUIL	194.1	43.4	332.4	135.0	329.6	823.5	83.0
AOUT	205.9	42.1	361.1	119.1	299.1	729.9	77.1
SEPT	199.9	48.1	383.5	116.9	295.1	615.2	83.0
OCT.	205.9	51.1	388.2	107.7	301.1	593.0	94.7
NOV.	200.7	53.1	379.1	97.9	332.5	747.5	108.5

(1) FIN DU MOIS OU DE L'ANNEE



## INDUSTRIE DU VETEMENT ET DE LA CONFECTION (1) - PRODUCTION (EN 1000 PIECES)

	MOYENNE MENSUELLE 1978	AOUT 1979	SEPTEMBRE 1979	OCTOBRE 1979	NOVEMBRE 1979	DECEMBRE 1979
<b>I. VETEMENTS</b>						
VETEMENTS DE PLUIE	309	303	308	320	224	194
VETEMENTS EN DAIM, EN CUIR OU EN MATIERES SIMILAIRES	17	15	9	13	10	8
VETEMENTS POUR LA PRATIQUE DES SPORTS :						
-A) MAILLOTS DE BAIN ET ARTICLES SIMILAIRES	152	146	129	174	155	152
-B) AUTRES	126	160	150	187	171	114
SOUTIENS-GORGE ET ARTICLES SIMILAIRES	304	354	297	332	246	189
CORSETS, GAINES ET ARTICLES SIMILAIRES	133	122	110	131	117	96
VETEMENTS DE TRAVAIL (2)						
-A) COMBINAISONS DE TRAVAIL, SALOPETTES, COTTES A BRETELLES ET COSTUMES 2 PCES	233	198	299	235	187	181
-B) AUTRES VETEMENTS DE TRAVAIL (3) -POUR HOMMES	111	129	161	182	166	231
-B) AUTRES VETEMENTS DE TRAVAIL (3) -POUR FEMMES	365	298	348	473	465	389
PANTALONS POUR HOMMES ET GARÇONNETS :						
-A) PANTALONS DE TRAVAIL	134	121	128	190	147	132
B) AUTRES (Y.C. JEANS ET SIMILAIRES)	2076	1591	2386	2192	2195	1950
PARDESSUS ET MANTEAUX POUR HOMMES ET GARÇONNETS	27	16	20	16	17	9
COSTUMES POUR HOMMES ET GARÇONNETS	50	73	115	37	26	30
VESTONS POUR HOMMES ET GARÇONNETS (4)	68	63	72	69	65	48
AUTRES VETEMENTS DE DESSUS POUR HOMMES ET GARÇONNETS	128	112	111	114	88	58
LAYETTES ET ARTICLES POUR ENFANTS DE MOINS DE 3 ANS	82	154	130	134	102	82
MANTEAUX ET VESTES POUR FEMMES ET FILLETES	106	162	169	157	93	95
COSTUMES, TAILLEURS ET ENSEMBLES POUR FEMMES ET FILLETES	15	18	9	32	15	10
ROBES	566	591	636	662	532	421
JUPES	439	545	610	666	462	376
BLOUSES ET CHEMISIERS	515	504	530	629	437	368
PANTALONS POUR FEMMES ET FILLETES	132	105	133	146	101	74
AUTRES VETEMENTS DE DESSUS POUR FEMMES ET FILLETES	142	103	142	161	122	92

(1) ETABLISSEMENTS AYANT OCCUPE EN ATELIER OU A DOMICILE RESPECTIVEMENT 5 OUVRIERS OU PLUS EN CE QUI CONCERNE LE GROUPE "ACCESSOIRES DU VETEMENT" ET 10 OUVRIERS OU PLUS POUR LES AUTRES GROUPES

(2) A L'EXCLUSION DES PANTALONS ET DES CHEMISES DE TRAVAIL

(3) P. EX. CACHE-POUSSIERE ET CHEMISES DE TRAVAIL

(4) Y COMPRIS LES BLAZERS

	MOYENNE MENSUELLE 1978	AOUT 1979	SEPTEMBRE 1979	OCTOBRE 1979	NOVEMBRE 1979	DECEMBRE 1979
<b>I. VETEMENTS</b>						
T-SHIRTS ET CHEMISES POLO	97	30	40	153	44	40
AUTRES CHEMISES POUR HOMMES ET GACONNETS	500	386	440	528	421	345
VETEMENTS DE DESSOUS POUR HOMMES ET GAR- CONNETS (Y.C. LES PYJAMAS)	560	386	371	451	377	269
PYJAMAS ET CHEMISES DE NUIT POUR FEMMES ET FILLETES	240	207	222	231	166	130
COMBINAISONS ET JUPONS	89	80	85		82	68
AUTRES VETEMENTS DE DESSOUS POUR FEMMES ET FILLETES	323	193	290	623	408	340
<b>II. ACCESSOIRES DU VETEMENT</b>						
CRAVATES ET ARTICLES SIMILAIRES	129	91	121	145	123	111
PARAPLUIES ET OMBRELLES	23	22	31	27	24	23
<b>III. CHAPELLERIE</b>						
CHAPEAUX POUR DAMES	2			1		
CASQUETTES ET KEPIS	51	75	85	74	37	45
AUTRES COIFFURES	14	8	6	10	6	10
<b>IV. BRODERIES MECANQUES (1000 000 F)</b>						
BRODERIES MECANQUES	24	1	2	7	8	2
<b>V. ARTICLES DE CONFECTION AUTRES QU'A USAGE VESTIMENTAIRE</b>						
LINGE DE LIT, DE TABLE, DE TOILETTE, D'OFFICE ET DE CUISINE (1000 000 F)	105	108	115	82	94	74
MOUCHOIRS	571	379	592	667	413	415
COUVRE-LITS ET EDREDONS	22	24	44	46	31	17
SACS DE COUCHAGE	12	2	4	6	4	6
BACHES ET TENTES (EN 1000 M2)	26	12	19	24	32	23
STORES, RIDEAUX ET TENTURES (EN 1000 M2)	410	370	422	431	334	325
MATELAS	9	15	18	18	15	14
TISSUS MATELASSES (EN 1000 M2)	101	113	91	108	82	46

(1) ETABLISSEMENTS AYANT OCCUPE EN ATELIER OU A DOMICILE RESPECTIVEMENT 5 OUVRIERS OU PLUS EN CE QUI CONCERNE LE GROUPE "ACCESSOIRES DU VETEMENT" ET 10 OUVRIERS OU PLUS POUR LES AUTRES GROUPES

## INDUSTRIE DU VETEMENT ET DE LA CONFECTIION - VENTES (SUITE) - TRAVAIL A FACON (EN 1000 F )

	TOTAL DES VENTES (1.000 F)	MONTANT FACTURE POUR LE TRAVAIL A FACON EXECUTE POUR LE COMPTE DE :		MONTANT PAYE POUR LE TRAVAIL A FACON EFFECTUE POUR VOTRE COMPTE PAR DES :	
		TIERS BELGES	TIERS ETRANGERS	TIERS BELGES	TIERS ETRANGERS
		(1.000 F)	(1.000 F)	(1.000 F)	(1.000 F)
1974	2598323	...	...	...	...
1975	2582571	...	...	...	...
1976	2719028	...	...	...	...
1977	2564915	...	...	...	...
1978	2570561	355328	208460	214058	20215
1979					
JANV	2282037	378619	322464	130799	18803
FEVR	2993313	387636	265517	164088	14190
MARS	3248589	418519	247226	200183	112376
AVR.	2764254	356747	225860	159698	98274
MAI	2372263	301119	207211	149732	78158
JUIN	2333787	337912	210852	234235	126734
JUIL	1741327	153809	105973	88821	67406
AOUT	2878410	350376	235771	259852	42006
SEPT	3238252	392521	245474	208992	108904
OCT.	3126992	397846	269010	191188	130656
NOV.	2450423	292134	204432	135247	140474

## INDUSTRIE DE LA CHAUSSURE ET DE LA PANTOUFLE (1)

	PRODUCTION DE CHAUSSURES (1.000 PAIRES)						
	POUR HOMMES	POUR DAMES	POUR GARCONS (28-39)	POUR FILLES (28-39)	POUR ENFANTS (22-27)	POUR BEBES (-22)	BRODEQUINS ET BOTTES DE TRAVAIL
1974	226.2	328.8	28.9	40.0	10.4	5.5	17.0
1975	160.6	231.8	22.9	32.4	14.9	4.2	23.2
1976	150.9	157.0	21.4	29.8	6.8	3.4	24.7
1977	134.4	111.5	17.5	24.6	6.2	3.5	22.8
1978	111.7	96.4	17.4	25.1	5.9	4.3	22.8
1979	109.6	111.8	14.2	24.0	6.6	5.5	17.1
1979							
JANV	110.4	79.4	15.0	23.8	3.8	2.8	18.9
FEVR	91.8	99.5	23.3	30.0	6.9	5.6	14.8
MARS	146.0	89.6	20.0	30.3	6.0	3.0	25.6
AVR.	111.9	85.3	15.0	27.7	6.3	3.0	22.0
MAI	123.2	93.3	14.1	24.9	5.6	3.6	26.1
JUIN	101.8	111.2	9.5	23.9	3.9	3.9	8.7
JUIL	34.1	58.1	3.6	9.8	1.3	2.2	3.9
AOUT	110.1	119.7	18.0	27.2	6.1	3.8	8.3
SEPT	102.4	134.0	11.9	12.5	7.3	3.4	22.4
OCT.	142.6	157.8	13.9	27.1	8.7	3.5	19.3
NOV.	126.7	166.9	13.8	26.3	8.1	3.3	16.7
DEC.	105.6	131.5	14.8	12.6	10.1	3.0	13.1
1980							
JANV	145.7	131.8	18.0	28.3	12.4	5.0	21.6
FEVR	102.6	148.6	13.7	11.5	10.8	3.0	13.0

(1) NON COMPRIS LES CHAUSSURES ET PANTOUFLES FABRIQUEES PAR LES USINES RELEVANT DE L'INDUSTRIE DU CAOUTCHOUC

## INDUSTRIE DE LA CHAUSSURE ET DE LA PANTOUFLE (1) (SUITE)

	PRODUCTION DE CHAUSSURES (1.000 PAIRES) (SUITE)		PRODUCTION DE PANTOUFLES (1 000 PAIRES)			
	AUTRES CHAUSSURES	TOTAL	EN CUIR	EN POILS DE CHAMEAU	EN AUTRES MA- TIERES TEXTILES	TOTAL
1974	36.8	693.7	35.2	47.0	334.0	416.2
1975	34.9	524.8	23.9	20.3	294.6	338.8
1976	28.1	422.0	21.4	15.7	253.3	290.4
1977	23.6	344.1	19.7	13.7	224.5	257.9
1978	17.4	300.9	13.4	10.1	192.4	215.9
1979	14.7	301.4	11.4	25.9	167.0	204.2
1979						
JANV	17.0	271.3	7.6	25.1	131.1	183.8
FEVR	18.8	290.5	8.8	25.6	131.2	165.6
MARS	18.2	338.7	11.0	4.0	215.5	230.5
AVR.	16.3	287.5	11.0	20.5	140.3	171.8
MAI	18.8	309.6	9.3	26.8	161.9	198.1
JUIN	17.8	280.8	12.5	28.7	169.5	210.8
JUIL	5.8	118.8	4.9	14.4	73.0	92.2
AOUT	17.1	311.2	10.3	21.3	185.0	216.5
SEPT	14.7	308.6	18.1	21.4	196.4	235.9
OCT.	16.3	389.1	15.0	36.6	251.2	302.8
NOV.	14.0	376.7	15.2	35.9	192.6	243.7
DEC.	13.5	304.2	12.6	26.2	154.9	193.7
1980						
JANV	16.7	379.4	8.5	32.5	172.4	213.4
FEVR	10.2	313.4	12.6	35.5	165.7	213.8

## INDUSTRIE DU BOIS ET DES PRODUITS CONNEXES (1)

	VALEUR DES VENTES FACTUREES (1000000 F)													
	MEU- BLE	STIEGE	MENUI- SERIE	BOI- SEL- LERIE	CADRES MOULU- RES, RABO- TERIES	VANNE- RIE ET ROTIN	BROS- SERIE	CAIS- SERIE ET TOU- NELLE- RIE	PAR- QUET	CONTRE- PLA- QUES	PAN- NEAUX BLOCS OU PANI- COM- LAMEL- LES	PAN- NEAUX PRIMES	AUTRES	TOTAL
1974	1729.5	644.6	327.1	158.4	71.7	10.6	42.0	112.2	7.1	69.3	42.7	582.9	5.6	3803.8
1975	1627.7	594.0	334.8	148.8	64.2	10.5	39.0	98.5	7.3	63.5	27.0	557.5	4.6	3577.3
1976	1964.8	738.5	428.5	144.0	72.0	16.9	40.7	132.0	7.8	76.1	36.6	667.4	4.9	4330.2
1977	2044.7	708.9	504.8	142.9	75.4	22.6	44.6	147.2	9.1	58.9	35.7	683.7	5.3	4483.6
1978	2032.9	691.9	468.9	130.7	78.4	20.0	44.1	134.1	11.3	56.4	34.0	661.0	4.7	4368.6
1979														
JANV	1532.1	604.5	370.2	112.8	70.2	12.5	42.3	112.6	8.8	45.6	28.8	564.8	3.4	3508.5
FEVR	2035.9	663.1	420.7	125.8	84.0	17.9	48.2	127.9	9.1	60.6	34.2	592.8	5.5	4225.8
MARS	2226.9	780.0	637.7	153.2	92.9	19.1	61.2	145.1	12.9	70.3	43.7	745.6	4.9	4993.4
AVR.	2001.7	691.3	516.8	122.3	76.9	20.5	47.4	241.0	10.5	57.3	38.7	717.2	4.4	4546.0
MAI	2139.1	740.3	569.1	122.6	88.6	20.4	50.3	147.2	11.5	60.7	43.5	765.1	6.6	4764.9
JUIN	2301.8	769.6	704.6	123.9	88.1	18.8	51.4	151.0	12.4	67.8	44.7	764.8	5.2	5104.0
JUIL	1041.1	456.8	390.4	50.4	53.9	11.5	30.3	115.8	8.2	27.9	23.6	528.6	2.7	2741.5
AOUT	1802.9	624.1	646.2	111.1	67.4	18.3	49.6	125.5	14.1	57.6	54.9	681.3	4.3	4257.3
SEPT	2221.2	780.1	676.7	140.6	91.2	23.2	45.6	141.7	13.7	73.3	57.5	821.3	5.5	5091.4
OCT.	2429.0	879.3	800.0	162.0	104.0	23.3	54.7	164.2	14.4	73.8	80.2	1024.0	5.3	5814.2
NOV.	2145.4	790.6	693.1	167.6	79.2	28.8	33.9	147.3	12.9	60.7	64.1	953.8	5.5	5182.9

(1) VENTE DES ETABLISSEMENTS OCCUPANT 5 OUVRIERS OU PLUS, CLASSES D'APRES LEUR ACTIVITE PRINCIPALE

## INDUSTRIE DU PAPIER

	PRODUCTION DE PAPIER ET DE CARTON (T)										
	PATES A PAPIER			PAPIERS ET CARTONS A USAGES GRAPHIQUES			PAPIERS	CARTONS		AUTRES PAPIERS	TOTAL
	PATES MECANIQUES	PATES CHIMIQUES	TOTAL	PAPIER JOURNAL	POUR (1) IMPRESSION ET ECRITURE COUCHES	AUTRES	D'EMBALLAGE	CARTON GRIS PR EMBALLAGE A BASE DE VIEUX PAPIERS	AUTRES CARTON (3)		
							LARGEUR (2)			(2)	(3)
1974	13698	20971	34669	7596	...	...	12874	...	...	...	71233
1975	10565	14912	25477	6429	...	...	10412	...	...	...	54645
1976	12540	16900	29440	7066	...	...	10385	...	...	...	62593
1977	11975	18990	30966	6880	17467	19699	9653	1950.0	2895.0	4960	63503
1978	11076	16384	27460	6980	18914	20584	10475	2308.8	2533.6	5854	67648
1979	10394	20081	30474	8232	21042	20003	12653	2186.3	2548.7	7280	73944
1979											
JANV	8288	17594	25882	7144	21145	16846	12757	2314.8	2282.2	6200	68689
FEVR	9859	18143	28002	7925	20774	20051	11851	2144.4	2935.2	6790	72470
MARS	11084	20928	32012	9473	23964	22637	13689	2548.1	3061.2	7718	83091
AVR	10734	18938	29672	7786	20035	20219	12582	2432.6	2290.0	7863	73207
MAI	9282	23129	32411	7465	19491	19763	13205	2233.0	2786.5	7071	72015
JUIN	9543	23665	33208	6859	20540	17835	14358	2058.6	2756.4	7343	71750
JUIL	11168	13207	24374	8987	17074	18761	8471	1295.0	1331.2	8331	64250
AOUT	10348	16612	26960	8061	18754	19007	11846	2233.8	2646.4	7363	69912
SEPT	11361	22724	34085	8599	21418	21099	13857	2276.1	2523.9	7712	77485
OCT	11238	23792	35030	8720	22921	22125	14730	2540.0	2635.0	7663	81334
NOV	10907	22050	32957	8998	21861	21414	14519	2259.0	2575.0	7918	79544
DEC	10910	22421	33331	8762	21945	20274	11868	1927.0	2181.0	7120	74077
1980											
JANV	11703	23136	34839	9049	22060	23010	14250	2629.0	2741.0	8597	82331
FEVR	10988	21688	32676	9320	22270	22186	13033	2872.0	2615.0	7100	79402

## INDUSTRIE DU PAPIER (SUITE)

	TRANSFORMATION DU PAPIER ET DU CARTON (T)										
	ARTICLES D'AMEUBLEMENT	ARTICLES A USAGE DOMESTIQUE ET D'HYGIENE	ARTICLES SCOLAIRES, DE BUREAU ET DE CORRESPONDANCE			EMBALLAGES				PAPIERS ET CARTONS ENNOBLIS, IMPRIMES, REVETUS ET ENDUITS	
			CAHIERS SCOLAIRES ET CARNETS D'ETUDE	ENVELOPPES POSTALES	AUTRES	BOITES, CAISSES EN TOUS GENRES DE CARTON	BOITES, CAISSES EN CARTE ONDULE	SACS A GRANDE CONTenance (4)	AUTRES EMBALLAGES	PAPIERS	AUTRES
1974	1625	4404	1339	1754	1893	6350	20467	5834	5158	8828	11521
1975	1301	3861	1121	1546	1686	5301	17475	4716	4627	8470	9420
1976	905	4716	1045	1459	1418	4559	19439	4736	4691	8059	12170
1977	754	5267	1172	1441	2084	4393	17925	4620	4604	7870	7411
1978	575	5838	1272	1432	1960	4833	18712	4638	4552	7305	7408
1979	...	7008	1160	1547	1987	5133	18399	4884	5305	7349	7842
1979											
JANV	679	6497	843	1755	1968	5005	19437	4149	5180	2684	6982
FEVR	497	6650	972	1710	1770	4860	19804	2999	5028	3837	7926
MARS	375	6983	1863	1918	2568	6051	19387	7829	5704	6977	8209
AVR	467	7430	1096	1376	1815	5222	17680	7549	5048	8525	7889
MAI	581	6251	1419	1636	1600	5413	18031	3419	5492	7257	6662
JUIN	356	7493	1822	1681	2575	6251	20936	5735	5304	8912	8758
JUIL	291	4620	1053	652	1188	2620	10584	2457	3122	3041	5626
AOUT	457	6765	1347	1748	1936	5290	22374	5258	7008	12034	8394
SEPT	...	7770	608	1673	2206	6361	15718	5629	5449	11262	8525
OCT	...	8976	1377	1467	2361	6665	21499	5733	6341	10594	9941
NOV	...	8314	825	1616	2252	5832	19937	4617	5563	7895	8884
DEC	...	6578	1446	1332	2437	5662	14964	4869	4510	6349	7066
1980											
JANV	...	8876	788	1685	2072	6769	22934	4630	5342	7740	8319
FEVR	...	8900	1005	1779	2130	5950	21095	5893	5220	7584	8829

(1) Y.C. PAPIERS DITS "AUTOCOPIANTS" OU "PAPIERS POUR REPORT AUTOGRAPHIQUE"

(2) Y COMPRIS LES PAPIERS ET CARTONS POUR CARTONS ONDULES

(3) NON COMPRIS LES CARTONS KRAFT

(4) LARGEUR DE BASE DE 40 CM MINIMUM

## INDUSTRIE DU PAPIER (SUITE) - INDUSTRIE DU CUIR

	TRANSFORMATION DU PAPIER ET DU CARTON (T) (SUITE)				PRODUCTION DU CUIR			
	ARTICLES EN PAPIER ET EN CARTON POUR L'INDUSTRIE	AUTRES ARTI- CLES EN PA- PIER ET EN CARTON	TOTAL	CUIRS LOURDS DE BOVINS  (T)	CUIRS LEGERS (1 000 PIEDS CARRES)			PEAUX DE CAPRINS
					BOVINS, VEAUX ET DE CHEVAUX	PEAUX D'OVINS (1)		
1974	2278	812	72263	149.0	3169.0	517.0	49	
1975	2047	803	62374	150.6	2998.8	264.3	...	
1976	1882	1168	66248	167.8	3147.6	328.7	...	
1977	1823	1265	60629	173.0	2617.8	356.1	...	
1978	1914	1336	61772	130.8	2111.1	266.2	...	
1979								
JANV	2051	924	58152	116.5	1574.6	176.9	...	
FEVR	2033	817	58903	113.6	1460.0	23.8	...	
MARS	1973	1551	71406	148.8	2143.4	29.7	...	
AVR	1879	1648	67622	145.4	1908.1	32.3	...	
MAI	2010	1377	61196	173.8	2305.1	63.4	...	
JUIN	2301	1592	73135	155.9	2466.2	53.8	...	
JUIL	1526	868	37647	8.0	1583.0	48.8	...	
AOUT	1704	1860	76174	121.4	1608.0	35.7	...	
SEPT	2111	1853	69871	132.9	1771.3	19.3	...	
OCT	2771	1605	79231	174.9	1668.5	12.5	...	
NOV	2141	1506	69382	181.9	1540.7	11.0	...	
DEC	2079	1289	58961	192.8	1545.4	11.8	...	
1980								
JANV	2920	1373	73240	109.7	1377.6	33.8	...	
FEVR	2725	1512	72622	119.1	1410.9	13.0	...	

## INDUSTRIE DU CAOUTCHOUC ET DU SAVON

	PRODUCTION DE CAOUTCHOUC					PRODUCTION DU SAVON ET DES DETERGENTS DE SYNTHESE				
	COLLES, SOLUTIONS ET DISPER- SIONS	TUBES ET TUYAUX	COURROIES DE TRANS- MISSION ET DE TRANSPORT	CHAMBRES A AIR, EN- VELOPPES, BANDAGES PLEINS OU CREUX	AUTRES ARTICLES EN CAOUT- CHOUC	SAVON DE TOILETTE	SAVON DE MENAGE ET SAVON MOU	AUTRES SAVONS	POUDRES POUR LESSIVER	AUTRES PRODUITS DE LAVAGE
1974	255	640	288	4113	3122	412	851	1842	8047	9162
1975	237	504	269	3596	8181	296	601	2077	7494	6497
1976	254	439	299	3840	6045	269	919	1727	9596	9060
1977	240	484	310	3995	4992	277	473	1840	9808	9893
1978	238	427	315	3793	5535	241	431	1824	10790	10642
1979	254	404	284	4074	6038					
1979										
JANV	244	535	301	4100	5753	145	370	1300	9812	10069
FEVR	269	407	261	4200	5188	251	347	1761	9028	11432
MARS	277	358	443	4936	5674	303	451	1983	10730	12329
AVR	252	478	305	3971	5880	357	459	1848	9951	10884
MAI	301	417	349	3723	6024	390	359	1584	10756	12158
JUIN	257	287	280	4633	5954	371	412	1833	11094	13049
JUIL	112	240	114	320	3307	192	292	1325	5452	6896
AOUT	279	372	230	4075	5361	331	380	1545	9115	11188
SEPT	277	479	271	5241	6841	331	412	1601	9693	12380
OCT	311	505	319	4832	8685					
NOV	251	399	299	4567	7876					
DEC	213	377	241	4523	5909					

(1) A PARTIR DE 1975 Y COMPRIS LES PEAUX DE CAPRINS

(2) NON COMPRIS LA PRODUCTION DE CHAUSSURES

(3) A PARTIR DE JANVIER 1976 EXCLUSIVEMENT SAVON MOU. LE  
SAVON DE MENAGE EST COMPRIS DANS LE GROUPE "AUTRES SAVONS"

(4) NON COMPRIS LA PRODUCTION DE SHAMPOOINGS

## INDUSTRIE CHIMIQUE

	ACIDE NITRIQUE (T)	ACIDE SULFURIQUE ET OLEUM (T) (1)	OXYGENE (1000 M3)	ACETYLENE (T)	PRODUITS DE LA DISTILLATION DE LA HOUILLE				
					BENZENE (T)	BENZOL BRUT (T)	GOUDRON BRUT (T)	GOUDRON ACIERIES, GOUDRON CARTON, GOUDRON ROUTES (T)	NAPHTALINE BRUTE (T)
1974	75910	215831	92883	261	3262	4524	23715	3483	602
1975	66144	153702	71652	248	3209	3214	18125	3176	796
1976	59254	157580	89873	217	3516	3418	19180	...	28
1977	82123	167545	79246	225	3589	3267	17425	...	...
1978	87329	176019	83971	230	3216	3391	13697	...	...
1979							16946		
JANV	93828	194247	87854	206	2798	3951	15651	...	...
FEVR	83968	180979	83999	218	3350	3758	16009	...	...
MARS	87869	193978	99820	222	5462	3536	17856	...	...
AVR.	93984	193400	96791	225	3588	4229	20008	...	...
MAI	84537	199374	101613	197	3207	4164	17104	...	...
JUIN	87252	169249	90475	184	4572	3836	18238	...	...
JUIL	82070	187623	85286	181	3462	3473	17122	...	...
AOUT	94026	199761	77752	154	4168	3602	17303	...	...
SEPT	91476	193379	86991	191	3466	3355	16392	...	...
OCT.	90511	195227	86746	232	4253	3300	15831	...	...
NOV.	80971	199590	88540	231	3687	3521	16686	...	...
DEC.	84917	191847	87395	202	3914	3502	15152	...	...

	COLLES A FROID (T) (2)	COLLES SYNTHETIQUES (T)	PEINTURES, EMAUX, VERNIS ET COULEURS POUR ARTISTES (T) (3)	PRODUITS D'ENTRETIEN (T)	PRODUCTION D'AMMONIAQUE DE SYNTHESE ET DERIVES		
					N PRIMAIRE (T-N)	N ENGRAIS (T-N)	N PRODUITS TECHNIQUES (T-N)
1974	244	2256	9633	3620	48520	35814	6634
1975	196	2084	8957	3924	43922	33104	4341
1976	206	2297	9699	3992	44917	33241	7356
1977	1977	2098	9677	4666	48627	33462	6869
1978	1770	1518	9743	4594	44976	32750	5644
1979							
JANV	1670	823	8177	3946	44946	33476	6389
FEVR	1773	545	9890	4208	42227	33252	5653
MARS	1937	885	10648	857	41747	29275	5425
AVR.	1506	628	9422	3957	47194	35263	5214
MAI	1778	743	9983	4797	31073	25529	4124
JUIN	1900	733	10694	5479	37620	25305	4609
JUIL	678	196	8775	3744	49151	32244	5191
AOUT	1991	756	11380	5400	44705	34301	4440
SEPT	1834	555	10798	4993	48464	36392	5156
OCT.	2005	780	10511		41294	33300	4988
NOV.	1800	629	8249		47791	37354	4835
DEC.	1343	723	7316		43686	32652	3491

(1) RAMENES A 100 P.C. MONOHYDRATES

(2) A PARTIR DE JANVIER 1977 : COLLES A FROID, GELATINES ET OSSEINE

(3) Y COMPRIS LES DILUANTS ET SOLVANTS D'ACCOMPAGNEMENT

## INDUSTRIE CHIMIQUE (SUITE)

	PRODUCTION D'AZOTE Sous forme de sulfate d'ammonium de recupération (T N)	SUPER PHOSPHATE ORDINAIRE (T)	AUTRES ENGRAIS PHOSPHATES (T) (1)	SCORIES THOMAS MOULUES (T)	ENGRAIS COMPOSES (2) (MELANGES ET COMPLEXES)			MELANGES D'ENGRAIS (3)			
					PRODUCTION EN T/MARCHES	TENEUR EN		SCORIES POTASSIQUES (T)	ENGRAIS N.P.K. (T)	AUTRES MELANGES D'ENGRAIS (T)	
						AZOTE (T)	POTASSE (T)				ACIDE PHOSPHORIQUE (T)
1974	10957	21087	45940	120785	140753	18693	16610	26210	28847	1451	2716
1975	8869	10511	42425	97351	120273	16458	14578	21011	29792	768	2083
1976	9943	14580	33179	81012	104983	13929	13008	18431	30426	587	2861
1977	10106	14848	39158	70109	116995	16514	15216	21218	22173	747	2416
1978	10828	12969	36920	77298	129443	16918	16380	23096	23809	688	3267
1979											
JANV	11779	7069	32449	55941	138531	21155	13762	24420	5027	142	542
FEVR	12970	12282	32324	81212	128862	18422	14011	24150	11140	292	710
MARS	14794	27845	104716	104716	158073	23189	16921	25750	16713	879	3369
AVR	15409	13278	38557	94551	170722	13163	10889	24233	14026	974	2601
MAI	14268	15495	43430	101013	139897	19134	13387	25947	17540	424	1129
JUIN	12420	10426	37546	86693	129344	16448	16821	21102	26130	239	166
JUIL	6862	5908	42908	72761	82238	10751	10023	16517	20971	166	3468
AOUT	10495	11933	38826	94039	146353	19571	17117	27886	28323	920	4506
SEPT	12689	17478	42154	101174	137107	19774	17705	24936	48709	1155	8033
OCT	12766	14894	43080	112343	139754	19946	17739	27046	35685	745	2014
NOV	10875	13002	36864	80999	141691	20402	16065	26565	21141	2326	2189
DEC	12181	13781	40419	66993	139909	20256	15254	27104			

## INDUSTRIE DES DERIVES DU PETROLE

	MISE EN OEUVRE DES PETROLES BRUTS (T.M.)	PRODUCTION (EN T.M.)									
		ESSENCES AUTO	ESSENCES AVIATION ET CARBUREAC-TEUR (TYPE ESSENCE)	PETROLE ET CARBUREAC-TEUR (TY-TROLE)	GAS OIL	FUEL OIL LEGER	FUEL OIL REST DUEL	GAZ DE PETROLE	BRAI DE PETROLE RESIDU-FL	BITUMES ASPHALTIQUES	ESSENCES SPECIALES ET WHITE SPIRIT
1974	2515162	313013	42676	31991	634198	185112	893733	31177	43826	73318	18087
1975	2358262	383549	33695	55136	592697	172389	822607	33763	14417	64580	16096
1976	2370245	327831	33254	62135	634727	118169	850720	26343	7167	63203	14112
1977	2985931	421548	34269	122673	829238	134012	1048829	43815	3279	54753	21297
1978	2718045	397196	39450	92753	766476	115117	883308	40742	35405	55461	20153
1979	2751692	420122	28385	109900	886950	94896	781530	45239	75008	56051	22506
1979											
JANV	2749189	407433	39069	74748	835644	104603	806008	38540	58861	5949	21579
FEVR	2551847	396356	15250	103195	791901	139590	951687	32672	84282	5468	24714
MARS	2616695	343140	30437	148625	738872	156219	792817	41789	1241	59189	24484
AVR	2618348	455337	30704	102936	845123	127624	771109	50649	1445	56093	20036
MAI	2856367	559841	8896	124865	911423	104486	734729	52418	3422	82704	29961
JUIN	2790149	449862	54317	105874	947691	75027	810590	47202	921	87693	19660
JUIL	2808973	466205	19022	130383	861056	50842	867470	50713	1739	42425	20037
AOUT	2962807	459764	29153	124826	1023367	64524	941050	46991	1024	112137	24261
SEPT	2529982	359149	31207	90360	812113	80287	857722	40588	3617	46846	19958
OCT	2709561	290687	25674	120070	893284	86012	965320	39240	3577	100527	28417
NOV	2032289	400750	29687	100223	973213	74499	918610	46851	548	39960	19621
DEC	2894100	452937	27203	92698	1009111	95044	38750	53949	917246	33622	20047
1980											
JANV	3177573	448455	29078	98521	992519	98825	1030669	55179	104269	19295	28133

(1) LES CHIFFRES COUVRENT LA PRODUCTION DE PHOSPHATE BICALCIQUE MINERAL ET D'OS ET DE SUPERPHOSPHATE CONCENTRE

(2) DANS CES CHIFFRES NE SONT PAS COMPRISES LES QUANTITES PRODUITES PAR LES ETABLISSEMENTS NE FABRIQUANT QUE DES MELANGES D'ENGRAIS ET NE PRODUISANT PAS D'ELEMENTS FERTILISANTS

(3) PRODUCTION DES ETABLISSEMENTS NE FABRIQUANT QUE DES MELANGES D'ENGRAIS.



## FABRIQUES D'AGGLOMERES DE HOUILLE ET DE COKERIES

	FABRIQUES D'AGGLOMERES DE HOUILLE			COKERIES				
	PRODUCTION	D'AGGLOMERES DE (1.000 T)		FOURS		MAT. PREM. (1.000 T)		PRODUCTION DE COKE (1.000 T)
		VENTES ET CESSIONS	STOCKS (1)	NOMBRE DE BATTERIES	NOMBRE DE FOURS	CHARBONS ENFOURNES	STOCK DE CHARBON (1)	
1974	35.0	22.0	1.0	45	1477	869	464	671
1975	22.0	11.0	5.0	43	1406	637	519	477
1976	13.8	5.8	2.0	42	1375	683	762	518
1977	10.5	2.8	1.8	42	1351	619	695	464
1978	10.4	4.2	.8	37	1184	625	513	479
1979	10.5	2.8	1.8	42	1351	619	695	464
1979								
JANV	15.2	7.0	1.0	37	1184	680	480	511
FEVR	15.7	9.4	1.2	37	1184	659	384	502
MARS	14.6	9.3	.9	37	1184	756	522	586
AVR.	12.2	9.6	.5	37	1183	730	594	565
MAI	12.0	9.0	.5	37	1183	758	554	585
JUIN	14.1	10.6	.6	37	1183	717	505	563
JUIL	1.4		1.8	33	1084	656	471	521
AOUT	9.3	7.9	.6	33	1084	683	417	543
SEPT	14.8	12.5	.5	33	1084	657	271	521
OCT.	15.2	13.2	.2	33	1084	638	370	504
NOV.	15.6	12.5	1.0	33	1084	674	612	516
DEC.	12.5	10.8	.8	32	1060	603	534	532
1980								
JANV	13.6					690	665	539
FEVR	5.8							523

## COKERIES (SUITE)

	LIVRAISONS DE COKE (1.000T)				STOCK DE COKE (1.000T)	AMMONIAQUE ((EXPRIME EN SULFATE) (1.000T))	GAZ A 0,760MM HG ET 4250KCAL/M3 (1000000M3)				
	SIDERUR- GIE	EXPORTA- TIONS	AUTRES UTILISA- TIONS	TOTAL			PRODUC- TION TOTALE	GAZ RECUS DE H.F.	CONSOM. PROPRE		FOURNI- TURES TOTALES
									CHAUFFA- GE DES FOURS	AUTRES USAGES	
1974	606	39	26.3	671	283	4.3	292	25	132	20	165
1975	451	26	13.7	491	116	3.2	210	17	98	14	115
1976	480	29	11.0	520	93	3.6	222	15	102	16	120
1977	432	20	9.5	462	119	3.3	200	14	93	12	110
1978	453	19	9.3	482	88	3.2	202	17	94	10	114
1979	456	70	9.3	536	108	3.1	225	17	109	13	120
1979											
JANV	461	30	15.8	507	92	3.5	220	16	109	14	113
FEVR	454	40	8.6	502	92	3.1	216	15	105	13	112
MARS	533	40	7.8	581	97	3.8	250	16	121	12	133
AVR.	497	50	9.1	557	105	3.6	223	29	116	12	124
MAI	515	57	8.3	581	110	3.3	251	16	118	12	136
JUIN	486	94	7.7	588	85	3.4	225	27	112	16	124
JUIL	406	59	5.8	471	135	3.1	218	12	103	12	115
AOUT	424	81	8.1	513	164	2.4	229	16	108	11	126
SEPT	437	118	7.5	562	123	3.1	218	16	104	11	119
OCT.	398	58	10.1	466	161	2.5	214	15	103	13	114
NOV.	426	128	11.4	565	112	2.5	221	18	107	20	113
DEC.	439	87	11.0	537	108	2.9	216	14	105	13	113
1980											
JANV	468	85	11.5	565	79						

(1) FIN DU MOIS OU DE L'ANNEE

## PRODUCTION NETTE, IMPORTATIONS ET EXPORTATIONS DE GAZ (1)

	USINES A GAZ (1.000M3)	COKERIES (1.000 M3)		CHARBON- NAGES (1.000M3)	PRODUCTION TOTALE (1.000M3)	IMPORTA- TIONS (1.000M3)	EXPORTA- TIONS (1.000M3)	TOTAL DU GAZ DISPONIBLE (1.000M3)
		DISTRIBU- TION PUBLIQUE	FOURNITURES INDUSTRIEL- LES DIREC- TES					
1974	96		83448		83544	968538	26676	1025407
1975	102		58155		58257	945855	31693	972420
1976	107		60864		60771	1008438	36674	1032524
1977	119		55472		55591	985692	38316	1002967
1978	132		58509		58641	980767	42741	996667
1979								
JANV	271		57399		57670	1446576	51145	1453101
FEVR	205		56533		56738	1319551	46940	1329349
MARS	178		67289		67467	1352566	49687	1370346
AVR.	133		62831		62964	1121356	45874	1138446
MAI	57		68717		68814	463953	45506	987261
JUIN	57		62845		62902	763729	39066	787565
JUIL	58		57995		58053	631647	36811	652889
AOUT	63		63493		63556	784237	35711	812082
SEPT	68		59984		60052	888386	40639	907799
OCT.	102		57430		57532	1076711	47354	1086889
NOV.	185		56982		57137	1277569	48474	1286232
DEC.	169		57132		57301	1300149	49771	1307679

## INDUSTRIE DES MINERAUX NON METALLIQUES

	I. PRODUCTION DE L'INDUSTRIE DE LA TERRE CUITE								
	BRIQUES POUR MACONNERIE ORDINAIRE (M3)			BRIQUES DE PAREMENT (M3)			BRIQUES CREUSES POUR HOURDIS (M2)	TUYAUX DE DRAINAGE ET PROTEGE CABLES (T)	AUTRES PRODUITS EN TERRE CUITE (2) (T)
	BRIQUES PLEINES	BRIQUES PERFORES ET CREUSES	TOTAL	MOULEES A LA MACHINE	MOULEES A LA MAIN	TOTAL			
1974	78775	116393	195167	22854	11724	34578	120244	2523	1016
1975	61040	121232	182271	23896	14320	38216	140376	2033	1009
1976	52514	118958	171472	27359	14328	41687	127321	1149	648
1977	51119	135476	186595	30722	16675	47396	153180	757	706
1978	42251	126293	168544	38477	19115	57592	128796	195	1454
1979									
JANV	23218	69285	92503	18435	13050	31485	54125		
FEVR	28256	91232	119488	19342	12550	31892	46791	11	450
MARS	38179	114685	152864	33280	18084	51364	71533	40	518
AVR.	40531	168311	208842	38019	20662	58681	93383	56	670
MAI	42858	130731	173589	41746	20590	62336	111925	30	1468
JUIN	41589	138399	179988	40615	23740	64355	126618	30	1205
JUIL	34669	108111	142780	28124	11144	39268	57163	10	561
AOUT	41405	129455	170860	36187	23531	60118	97434	35	963
SEPT	43284	140335	183619	37353	23703	61056	127913	36	1339
OCT.	46605	157800	204405	46619	28001	74620	132868	50	1397
NOV.	38305	145610	183915	42330	19845	62175	116655	45	1264

(1) SOURCE : ADMINISTRATION DE L'ENERGIE

(2) AUTRES QUE TUILES, CERAMIQUE ARCHITECTURALE, POTERIE A FLEURS, POTERIE COLOMBOPHILE, MENAGERE ET ARTISTIQUE

## INDUSTRIE DES MINÉRAUX NON MÉTALLIQUES (SUITE)

II. PRODUCTION DE L'INDUSTRIE CÉRAMIQUE									
	VAISSELLES DE FAÏENCE ET DE POR- CEL., POR- CEL. ELEC- TROTECH., GRES ART. DIV. (T)	CARREAUX DE REVT. ET EN GRES , CARR. DE PAV. EN DEMI-GRES (1000M2)	PRODUITS SILICO- ALUMINEUX, PRODUITS SILICEUX ET AUTRES (T)	TUILES ET ACCESSOI- RES (T)	MEULES ABRASIVES (T)	DALLES D'USINES (T)	ARGILES, SILEX, QUARTZ, ETC... (1000 T)	CÉRAMIQUE ARCHITEC- TURALE (T)	POTERIE (T)
1974	870	113	18516	5495	133	368	57	2871	2622
1975	823	120	13873	5863	138	289	41	1992	2841
1976	784	119	13974	6027	116	288	35	1583	2549
1977	838	142	12487	5781	104	318	33	1731	2532
1978	797	146	12225	6676	46	407	39	2026	2347
1979									
JANV	803	51	11855	8498	44	195	5	353	1978
FEVR	806	43	10459	7530	42	28	7	160	2641
MARS	816	44	11524	8313	46	341	25	1178	1930
AVR.	804	47	10990	9914	49	301	48	1826	2198
MAI	757	19	12150	9430	45	436	83	1923	1788
JUIN	610	60	12593	8736	47	396	70	1534	1873
JUIL	473	30	9930	6635	15	112	18	1810	1823
AOUT	815	61	10573	7870	46	181	62	1855	1356
SEPT	840	42	10338	8636	44	355	41	2116	2596
OCT.	789	70	12713	10222	47	548	65	2003	2378
NOV.	775	64	11152	9583	47	448	39	2014	1897
DEC.	653	27	9825	8397	48	402		1323	1662

III. PRODUCTION DE CHAUX, CALCAIRES ET DÉRIVÉS						IV. PRODUCTION DE L'INDUSTRIE DU CIMENT					
CHAUX (1000 T)	CALCAI- RES (1000 T)	DOLOMIES		PLÂTRES (T)	AGGLOME- RES DE PLÂTRE (1000M2)	CARBONA- TES NATURELS (T)	CIMENT PORTLAND (T)	CIMENT METAL- LURGI- QUE (T)	KLINKER DE CIMENT PORTLAND EXPORTÉ (1)	TOTAL	
		CRUE (T)	FRITTEE (T)								
1974	269	1982	215704	27535	8517	1860	29925	462444	140205	19573	622225
1975	210	1905	206404	19491	18439	1541	30587	417101	156539	...	573641
1976	192	2013	223743	17445	18309	1528	29288	448741	176568	...	625309
1977	193	2423	210292	14365	13953	1922	36787	404309	186748	55984	647041
1978	192	2254	290774	13881	15291	1563	35620	378877	184543	67880	631299
1979	207	2289	279523	13644	16078	1557	33354	376391	196953	68551	641895
1979											
JANV	165	758	161279	12974	5309	1387	30894	64406	9289	34607	108302
FEVR	179	1625	244646	11954	10998	1437	32487	158527	60929	48163	267619
MARS	232	2516	323198	13439	18941	1789	38809	411059	180374	59420	650853
AVR.	220	2515	329871	13779	23831	1269	35710	442694	217829	100423	760946
MAI	228	2690	288112	14807	26780	1565	35565	481292	252721	83783	817796
JUIN	218	2721	287635	12562	12883	1652	32333	481297	263637	105559	850493
JUIL	186	1746	254269	13057	4082	67	22619	318316	151369	59111	528796
AOUT	186	2818	321450	10869	20332	2437	34424	472967	227060	91748	791775
SEPT	217	2726	297758	14742	17278	1919	40869	491547	270282	69426	831255
OCT.	218	3165	328328	15762	21513	2071	40898	498254	297132	69896	865282
NOV.	216	2126	275945	14261	18569	1807	32021	379771	229094	61775	670640
DEC.	216	2056	241794	15525	12424	1284	23608	316562	203717	38704	558983
1980											
JANV								186681	82686	53739	323106
FEVR								336617	191804	60035	588456

(1) CIMENTS DE HAUTS FOURNEAUX, DE FER, PERMETALLURGIQUE, SURSULFATE

## SIDERURGIE

	HAUTS FOUR- NEAUX EN ACTIVITE	PRODUCTION DE LAITIER DE HAUTS FOUR- NEAUX (1.000T)	PRODUCTION DE FER ET D'ACIER (EN 1.000 T)								B. DEMI- PRODUITS (1)	
			FONTE	ACIER					TOTAL (2)	POUR RELI- NEURS	AUTRES DEMI- PRODUITS	
				THOMAS	MARTIN	AU FOUR ELECT. ( Y. C. DUPLX)	ACIER A L'OXYGE- NE PUR	ACIER LIQUIDE POUR MOULAGE				
1974	38	372	1085	197	19.0	51.6	1078.0	6.7	1353.0	79	86.0	
1975	19	293	756	70	12.0	46.4	831.0	5.7	966.0	43	100.0	
1976	23	321	822		9.6	40.5	938.0	4.2	1012.0	62	91.0	
1977	20	281	743		2.9	37.0	896.0	3.0	939.0	51	61.0	
1978	21	306	844			44.0	100.4	2.2	1050.4	65	68.8	
1979	25	898	898			46.4	1071.7	2.0	1129.4	92	99.9	
1979												
JANV	17		859			42.9	1022.7	2.0	1068.0	84	84.0	
FEVR	24	531	873			50.8	1044.7	1.5	1097.1	93	85.0	
MARS	24		993			51.6	1185.2	2.0	1239.1	83	88.0	
AVR.	24		1004			39.8	1194.9	1.9	1237.0	108	115.0	
MAI	23	415	984			59.4	1172.9	2.0	1234.6	96	97.2	
JUIN	23		969			46.8	1144.0	2.3	1193.5	92	129.1	
JUIL	21		848			25.3	1017.0	.4	1042.8	60	101.0	
AOUT	22	364	838			40.7	1000.7	2.5	1044.0	76	90.3	
SEPT	22		849			54.3	1016.6	2.4	1073.5	83	101.9	
OCT.	23		798			57.2	963.8	2.6	1023.8	110	103.6	
NOV.	23	274	846			44.9	1004.5	2.7	1052.2	94	99.9	
DEC.	25		916			43.0	1093.8	2.1	1139.3	120	102.6	
1980												
JANV	24		959			51.1	1136.6			121	109.6	
FEVR						56.6	1124.5					

	PRODUCTION DE FER ET D'ACIER (EN 1.000 T) (SUITE)												D. PRODUITS FINIS	
	C. PRODUITS FINIS											TOTAL	TUBES D'A- CIER (4)	TOLES GALVA. PLOMB. ETAM. (4)
	ACIERS MAR- CHANDS	PROFI- LES ET ZORES	RAILS ET ACCES- SOIRES	FILS MACHI- NE	TOLES FORTES (4,76 PLUS)	TOLES MOYEN- NES (3A DE 150 MM ET PLUS)	LARGES PLATS (PLUS DE 150 MM)	TOLES FINES NOIRES (3)	FEUIL- LARDS ET DES A TUBES	IRONDS ET BAN- CARRES TUBES	DIVERS ESSI- EUX ET BANDA- GES ET N.D.A.			
1974	239.0	121.8	.4	67.5	163	50.2	2.5	338.0	17.0	10.8	2.6	1014.0	23.4	89.1
1975	116.0	95.2		48.1	97	31.4	1.4	253.0	7.0	8.3	2.0	659.0	21.7	71.4
1976	124.0	96.0		54.6	88	39.8	1.3	288.0	13.0		1.2	706.0	20.8	89.2
1977	85.0	100.0		48.4	102	48.7	1.1	324.3	8.3		1.4	719.3	16.6	88.8
1978	76.0	104.5		58.2	133	75.1	.2	352.7	7.2		1.4	808.0	23.6	94.1
1979	94.4	94.2		66.6	144	83.7		370.8	3.1	5.3	1.4	863.7	24.6	
1979														
JANV	86.0	91.7		63.0	122	84.9		375.0	6.1		1.5	830.8	22.4	109.0
FEVR	100.0	92.0		65.9	135	81.5	.1	358.7	4.8		1.7	838.6	18.7	77.4
MARS	114.0	94.2		72.3	159	99.9		379.1	2.2		1.7	921.7	15.4	115.5
AVR.	104.0	89.2		69.3	140	91.3		390.5	4.3	5.6	1.2	895.0	18.8	105.0
MAI	108.0	80.6		76.0	154	99.9		443.1	2.5	6.0	1.5	970.6	23.0	119.3
JUIN	114.0	82.2		66.4	160	86.4		387.5	2.9	8.0	1.8	908.7	24.6	124.9
JUIL	43.0	69.1		30.3	106	73.8	.2	319.2	2.1	2.2		645.6	3.9	72.6
AOUT	96.3	74.6		79.4	132	62.3		349.2	2.2	.5	1.4	802.3	21.0	98.2
SEPT	111.2	92.8		67.8	167	90.8		354.5	2.6	4.1	1.2	892.4	19.1	109.2
OCT.	102.4	134.2		65.2	163	76.3		383.3	3.6	6.2	1.7	936.0	29.9	109.4
NOV.	76.4	128.5		74.8	154	84.3	.1	378.0	2.3	5.7	1.5	906.2	27.2	87.9
DEC.	80.0	101.2		68.5	143	73.1		332.8	1.2	4.4	1.5	806.0	20.5	87.5
1980														
JANV	110.6	120.1		67.0	160	82.8		406.5	2.1	11.6		961.9		

(1) LES CHIFFRES SE RAPPORTENT AUX EXPEDITIONS

(2) A PARTIR DE JUILLET 1974, Y COMPRIS L'ACIER E.S.R.

(3) Y COMPRIS LES TOLES DESTINEES A ETRE ETAMEES, GALVANISEES OU PLOMBEES

(4) Y COMPRIS, OUTRE LES QUANTITES PRODUITES PAR LA SIDERURGIE, CELLES QUI SONT PRODUITES PAR LES INDUSTRIES TRANSFORMATRICES

## SIDERURGIE (SUITE)

CONSOMMATION DE MATIERES PREMIERES (EN 1.000T) (1)													
HAUTS FOURNEAUX										ACIERIES (2)			
MINIFRAI DE FER					DONT		MINERAI DE MAN- GANESE	FER- RAILLE	COKE		FONTE	FER- RAILLE	SPIEGEL ET FER- RO-MAN- GANESE CARBURE
ETAT BRUT DS HAUTS FOURN.	DS LES INSTAL. D'AGGL.	TOTAL (3)	INDICE- NE	PAYS [C.E.C.A]	PAYS TIERS	HAUTS FOUR- NEAUX			DANS LES IN- STAL.D' AGGL.				
1974	2126	2843	5104		803	4301	19.0	33.0	1765	200	3119	1161	32.0
1975	1238	2448	3787	22	870	2895	13.0	6.0	1238	167	2261	911	2.0
1976	1213	2852	4205	21	852	3333	14.0	8.0	1332	178	2441	897	20.0
1977	930	2553	3741	7	567	3167	8.6	3.0	1175	166	2240	828	17.2
1978	918	3158	4077	10	535	3531	15.4	12.9			2517	893	18.1
1978													
4EME TRIM.	1040	3619	4649	10	594	4046	17.2	19.4	...	...	2861	1095	21.6
1979													
1ER TRIM.	989	3433	4422	...	380	4042	16.4	13.2	...	...	2707	1045	18.9
2EME TRIM.	1049	3683	4732	...	404	4329	17.2	5.8	...	...	2938	1089	20.7
3EME TRIM.	922	3057	3979	...	363	3616	10.6	2.0	...	...	2540	936	19.7
4EME TRIM.	931	3110	4042	...	405	3637	11.3	2.4	...	...			

## INDUSTRIE DES METAUX NON FERREUX ET DE LEURS ALLIAGES (4)

PRODUITS BRUTS (1ERE ET 2EME FUSIONS) (T)								TOTAL
CUIVRE	ZINC	POUSSIERES DE ZINC	PLOMB	ETAIN	CADMIUM	ALUMINIUM ET DIVERS		
1974	32359	24464	4502	9134	353	87	928	71827
1975	29752	18747	3860	9579	460	81	682	63160
1976	40149	20104	3535	10127	505	100	717	75237
1977	46940	21519	3636	10233	417	120	586	83451
1978	42072	20043	2742	10420	433	97	298	76105
1979	43329	21810	2282	9451	395	120	383	77769
1979								
JANV	47763	23960	2891	10255	605	141	427	86042
FEVR	53108	24167	2980	10512	393	122	603	91886
MARS	44925	25862	2985	8953	486	101	449	83661
AVR.	40691	24863	2618	8522	304	136	540	77674
MAI	43687	25874	2099	9691	548	131	383	82413
JUIN	40920	24958	1244	10966	341	140	495	79064
JUIL	25868	15853	2528	8830	32	99	316	53526
AOUT	43113	21633	1977	9146	214	95	262	76440
SEPT	52707	23716	1998	12167	399	99	296	91382
OCT.	46881	17734	2300	12285	441	138	271	80050
NOV.	42227	18653	1852	10126	456	134	334	73782
DEC.	38154	14446	1907	1954	524	104	216	57305
1980								

(1) SOURCE : "GROUPEMENT DES HAUTS FOURNEAUX ET ACIERIES BELGES"

(2) NON COMPRIS LES FONDERIES INDEPENDANTES

(3) Y COMPRIS LA CONSOMMATION DES INSTALLATIONS DE REDDING

(4) JUSQU'EN DECEMBRE 1977 LES RENSEIGNEMENTS MENSUELS POUR LES PRODUITS BRUTS CORRESPONDENT A DES MOYENNES CALCULEES SUR LES 3 DERNIERS MOIS

## INDUSTRIE DES METAUX NON FERREUX ET DE LEURS ALLIAGES (SUITE)

	DEMI-PRODUITS (T)							METAUX PRE-CIEUX ( OR, PLATINE, ETC.) (KG)		FONDERIES DE METAUX NON FERREUX				
	CUI- VRE NON ALLIE	CUI- VRE ALLIE	ZINC	PLOMB	ALUMI- NIUM	ETAIN ET DIVERS	TOTAL	PRO- DUITS BRUTS	DEMI- DUITS	COM- MANDES	EXPEDITIONS		EXPORTATIONS	
											MIL- LIONS F	MIL- LIONS F	(T)	MIL- LIONS F
1974	14147	4718	4203	1491	21319	78	45979	94171	2591	...	...	...	...	...
1975	14212	3930	2468	1305	17344	96	39354	77878	1363	...	...	...	...	...
1976	18486	4363	3060	1315	21879	123	49226	79410	1723	...	...	...	...	...
1977	24052	4156	2841	1507	21814	62	54430	76134	1311	82.8	83.5	463.0	37.1	225
1978	23795	3507	2693	1597	22009	30	53631	77065	1616	108.2	106.5	581.0	53.0	318
1979	24818	3514	2702	1461		29	55446	79391	1507					
1979														
JANV	25835	4259	3296	1722	24062	30	59204	77840	1660	116.5	110.3	574.0	52.3	302
FEVR	28665	4041	2481	1762	23551	56	60556	51627	1214	124.9	118.5	594.0	65.2	366
MARS	23734	4064	2870	1744	25803	86	58301	61087	1290	142.5	129.0	668.0	72.3	428
AVR.	22297	3471	2722	1364	23610	23	53487	59935	1448	124.3	125.8	65.6	65.5	417
MAI	25449	3750	3017	1496	23805	18	57535	92463	1662	131.3	126.1	676.0	64.4	400
JUIN	25864	3175	2961	1522	25978	28	59528	88220	1556	123.5	138.0	665.0	72.6	367
JUIL	18060	1353	1663	777	16665	23	38541	53696	414	102.6	73.3	380.0	39.7	219
AOUT	21265	3397	2562	1513	21067	27	49831	57352	1888	149.8	99.3	468.0	43.3	212
SEPT	26944	3898	2257	1496	25409	9	60013	62219	1632	163.3	108.4	554.0	48.3	239
OCT.	28055	4309	2971	1474	25986	14	62809	77765	2865	156.5	130.0	643.0	64.9	347
NOV.	26220	3466	3108	1442	22351	23	56610	119387	1396	166.0	141.0	704.0	77.0	408
DEC.	25428	2987	2518	1222	17764	18	49937	151103	1064	145.0	114.0	532.0	57.8	308

## FABRICATIONS METALLIQUES (1)

	ACIERIES DE MOULAGE						FONDERIES DE FER					
	COMMANDES	EXPEDITIONS		EXPORTATIONS		COMMANDES	EXPEDITIONS		EXPORTATIONS			
		1000000 F	1000000 F	(T)	1000000 F		(T)	1000000 F	1000000 F	(T)	1000000 F	(T)
1974	377	316	6520	198.2	4303	415	389	15475	110.1	3532		
1975	400	408	6430	273.8	4580	298	349	11112	109.1	2802		
1976	308	399	6065	283.8	4553	393	333	10131	101.7	2749		
1977	290	369	5952	269.6	4629	409	368	14614	92.5	2419		
1978	323	327	5661	236.3	4505	490	319	11343	90.1	2548		
1979												
JANV	304	305	5375	224.2	4137	484	228	6568	76.3	2235		
FEVR	351	387	6038	272.8	4772	406	300	9440	99.2	2861		
MARS	327	323	5808	225.6	4501	502	350	11569	110.4	359		
AVR.	354	347	5793	257.5	4580	418	297	9448	96.7	2824		
MAI	292	318	5623	222.1	4449	452	344	11636	115.1	3632		
JUIN	356	355	6640	232.9	4658	453	386	11764	139.3	4168		
JUIL	79	38	582	11.0	186	263	124	4171	39.2	3671		
AOUT	499	383	6640	304.2	5790	485	331	10345	104.8	3148		
SEPT	457	402	6837	311.0	5852	447	351	10602	113.2	3078		
OCT.	444	385	6958	273.7	5680	551	417	12612	145.1	4013		
NOV.	460	396	6795	293.0	5466	442	343	10639	122.3	3671		
DEC.	264	331	4669	233.7	3429	472	312	8980	98.7	2605		

(1) SOURCE : FEDERATION DES ENTREPRISES DE L'INDUSTRIE DES FABRICATIONS METALLIQUES ET INSTITUT NATIONAL DE STATISTIQUE. ETABLISSEMENTS OCCUPANT 5 OUVRIERS OU PLUS

## FABRICATIONS METALLIQUES (SUITE)

	TREFILERIE, ETIRAGE, LAMINAGE A FROID ET LEURS DERIVES					FORGE, ESTAMPAGE, GROS EMBOUTISSAGE ET INDUSTRIES CONNEXES				
	COMMANDES	EXPEDITIONS		EXPORTATIONS		COMMANDES	EXPEDITIONS		EXPORTATIONS	
		1000000 F	1000000 F	(T)	1000000 F		(T)	1000000 F	1000000 F	(T)
1974	1832	2414	100650	1859.7	75025	1015	966	54452	504.7	30671
1975	1730	1788	68283	1370.1	50512	785	815	40936	419.2	22408
1976	2209	2118	85980	1671.4	65095	1057	1005	45351	495.2	24225
1977	2155	2100	80401	1700.2	63188	1002	1002	43570	471.6	22801
1978	2336	2222	87844	1836.8	71015	1022	951	42581	473.1	22369
1979										
JANV	2489	2187	84334	1863.3	70777	985	985	43644	499.8	23827
FEVR	2150	2333	85417	1940.1	71019	1109	1015	46674	524.1	26299
MARS	2685	2842	114061	2317.4	93891	1177	1095	50163	560.3	28554
AVR.	2480	2479	96397	2022.5	78299	1003	979	44693	513.5	25182
MAI	2265	2499	100102	2043.3	80409	1022	992	41791	478.2	22745
JUIN	2684	2706	103628	2141.1	82156	937	984	42601	478.8	22060
JUIL	1306	1556	49697	1337.1	41918	563	455	20600	233.1	12793
AOUT	2344	2065	86910	1569.4	64001	994	855	34843	369.5	15769
SEPT	2234	2478	96980	1958.0	73260	866	935	38691	425.0	17775
OCT.	2785	2769	108827	2196.8	83283	1161	1094	47087	507.4	22821
NOV.	2690	2529	93770	2040.9	72505	1037	1026	44098	490.9	21890
DEC.	2575	2158	79408	1750.1	62854	966	929	37712	416.9	18348

	TRAVAIL DE LA TOLE ET FABRICATIONS METALLIQUES DIVERSES					ACCESSOIRES METALLIQUES DU BATIMENT				
	COMMANDES	EXPEDITIONS		EXPORTATIONS		COMMANDES	EXPEDITIONS		EXPORTATIONS	
		1000000 F	1000000 F	(T)	1000000 F		(T)	1000000 F	1000000 F	(T)
1974	2539	2533	105611	1219.5	62591	1695	1751	30370	503.9	11014
1975	2211	2299	88334	1104.5	52976	1717	1775	28309	515.0	10477
1976	2590	2522	96481	1248.8	59050	2039	2078	31399	665.7	12346
1977	2652	2699	99158	1310.2	61584	2187	2288	31456	700.5	12022
1978	2813	2764	101440	1347.5	63969	2206	2319	31014	721.2	11575
1979										
JANV	3419	2605	101888	1304.0	64797	1919	1847	25541	624.0	10232
FEVR	2861	2798	98420	1439.9	70211	2122	2112	28397	647.0	10774
MARS	3758	3514	128844	1774.0	81318	2511	2387	32809	749.3	12796
AVR.	2958	3049	109267	1544.0	75284	2244	2251	30406	719.5	12085
MAI	2943	3101	116069	1603.7	77288	2404	2452	32911	771.1	13059
JUIN	3082	3448	126044	1791.7	91629	2906	2733	36603	832.4	14414
JUIL	2653	2510	99793	1427.0	70281	1318	1120	15071	447.8	6233
AOUT	2567	3210	112501	1391.7	61154	2585	2570	35880	842.0	15048
SEPT	2906	3199	113586	1569.0	70086	2678	2759	37347	884.2	16432
OCT.	3192	3545	123229	1715.9	75994	2907	3041	40721	1049.0	17779
NOV.	3298	3391	116554	17080.0	72105	2647	2826	37283	990.3	15752
DEC.	3882	2991	100860	1412.4	61496	2376	2681	33794	847.1	13404

## FABRICATIONS METALLIQUES (SUITE)

	PONTS, CHARPENTES, CHAUDRONNERIE ET CHAUDIERES					CONSTRUCTION NAVALE				
	COMMANDES	EXPEDITIONS		EXPORTATIONS		COMMANDES	EXPEDITIONS		EXPORTATIONS	
		1000000 F	1000000 F	(T)	1000000 F		(T)	1000000 F	1000000 F	(T)
1974	1746	1422	33407	269.6	6739	1050	849	12603	378.0	4797
1975	1765	1596	30104	381.1	6392	970	1095	12301	442.3	4721
1976	1861	1699	29180	553.0	9698	861	1070	11163	482.7	5471
1977	1803	1691	30484	501.0	9901	1105	831	6877	208.5	943
1978	1892	1814	29186	528.9	7939	767	1837	9557	279.5	1103
1979										
JANV	2102	1022	16862	433.8	6562	299	345	463	172.1	295
FEVR	2204	1316	21583	414.9	6840	354	829	4894	532.8	4559
MARS	1574	1902	28299	578.9	9808	3161	2167	19218	341.6	584
AVR.	1766	1828	31221	501.3	9859	870	1122	5985	147.4	425
MAI	2098	1738	27180	461.1	6488	1383	2057	8195	185.7	35
JUIN	2063	2290	31792	638.8	8376	5891	544	533	292.6	525
JUIL	1284	1337	18712	483.4	7411	1219	1219	8276	202.5	265
AOUT	2102	1773	26789	354.3	4602	370	346	134	137.9	...
SEPT	2305	1826	29162	418.7	7376	1944	322	230	116.2	100
OCT.	2066	2361	32239	581.4	6582	2785	1343	3936	168.5	...
NOV.	3035	2129	27288	515.4	6838	2621	712	15628	146.2	...
DEC.	2370	2356	29768	614.3	9439	2634	2420	22802	524.4	...

	MATERIEL DE CHEMIN DE FER ET TRAMWAYS					AUTOMOBILE, CYCLE ET INDUSTRIES CONNEXES				
	COMMANDES	EXPEDITIONS		EXPORTATIONS		COMMANDES	EXPEDITIONS		EXPORTATIONS	
		1000000 F	1000000 F	(T)	1000000 F		(T)	1000000 F	1000000 F	(T)
1974	296	304	5550	71.3	999	7800	7861	82784	6294.4	67824
1975	535	398	4618	88.5	1338	9140	9277	86237	7680.6	72690
1976	272	424	4621	58.0	803	12758	12840	112582	10868.8	96724
1977	560	430	4203	101.7	752	13212	13197	114382	11259.2	99058
1978	816	360	3238	112.7	678	13553	13559	109370	11818.6	96466
1979										
JANV	347	364	1522	64.7	109	13445	13418	114100	11617.2	101937
FEVR	465	196	1169	42.0	215	16332	16208	122868	14638.4	111299
MARS	316	219	941	55.4	183	18860	19183	144579	17054.1	129919
AVR.	273	227	1026	76.2	164	15359	15281	117432	13477.8	104488
MAI	284	180	913	120.6	375	17253	17314	128762	15073.7	113336
JUIN	1705	332	1963	1764.4	812	16669	16789	130015	14690.0	115426
JUIL	105	93	1216	53.4	992	8652	8774	66712	7578.7	57499
AOUT	749	376	1827	156.2	462	11789	11492	87402	10117.2	77478
SEPT	255	261	1780	32.2	527	16722	16491	120572	14666.2	108850
OCT.	409	426	3015	132.3	1118	20368	20589	156316	18562.9	142418
NOV.	716	524	3735	156.8	1435	18529	18810	134660	17127.2	122865
DEC.	1401	579	3433	57.0	767	15540	15337	110353	13463.1	96915



## FABRICATIONS METALLIQUES (SUITE)

	INDUSTRIE AERONAUTIQUE					MACHINES MOTRICES, PNEUMATIQUES ET HYDRAULIQUES						
	COMMANDES		EXPEDITIONS		EXPORTATIONS		COMMANDES		EXPEDITIONS		EXPORTATIONS	
	1000000 F	1000000 F	(T)	1000000 F	(T)	1000000 F	1000000 F	(T)	1000000 F	(T)		
1974	396	227	14	143.5	10	2071	1753	9482	1124.6	6011		
1975	348	290	16	202.0	12	2404	1906	8486	1321.0	5715		
1976	1017	333	17	241.2	11	2141	2192	11040	1535.5	7414		
1977	498	321	51	186.4	33	2255	2255	10322	1455.3	6370		
1978	605	391	174	250.9	153	2164	2239	10413	1455.0	6298		
1979												
JANV	4787	261	234	213.7	200	2326	1717	9169	1106.3	5659		
FEVR	151	527	373	348.4	331	2862	2197	11626	1526.6	7051		
MARS	1035	576	5781	456.6	4180	2621	2152	11185	1462.1	6688		
AVR.	937	620	422	479.5	406	2332	2265	11027	1604.3	7020		
MAI	847	517	407	411.8	398	2435	2281	11564	1527.0	6581		
JUIN	1170	1360	768	1213.7	757	2280	2538	12606	1702.6	7380		
JUIL	172	257	119	120.7	116	1585	1669	8240	1132.4	4941		
AOUT	480	829	411	574.8	333	1967	2002	10487	1203.4	5596		
SEPT	1065	602	386	403.3	378	1731	2082	12017	1233.8	6284		
OCT.	3162	1020	642	641.6	620	2788	2315	12666	1464.7	7097		
NOV.	328	800	311	526.1	299	2426	2280	12197	1524.5	7373		
DEC.	664	930	609	633.3	596	2391	2699	14114	1421.3	7269		

	MACHINES-OUTILS ET INDUSTRIES CONNEXES					MACHINES TEXTILES ET ACCESSOIRES						
	COMMANDES		EXPEDITIONS		EXPORTATIONS		COMMANDES		EXPEDITIONS		EXPORTATIONS	
	1000000 F	1000000 F	(T)	1000000 F	(T)	1000000 F	1000000 F	(T)	1000000 F	(T)		
1974	745	700	3252	522.9	2406	661	532	4214	438.8	3507		
1975	596	711	3080	551.2	2447	485	568	3834	495.8	3389		
1976	694	782	3482	585.5	2636	709	570	3614	492.5	3108		
1977	672	738	2593	547.0	1868	644	592	4208	507.8	3593		
1978	829	797	2847	569.8	1993	766	541	3500	454.5	2979		
1979												
JANV	695	730	2663	538.4	2019	1130	425	2330	341.3	1951		
FEVR	826	811	6089	582.4	2036	823	594	3677	504.9	3227		
MARS	1049	874	3584	588.3	2290	844	681	3286	565.3	2684		
AVR.	751	819	2995	557.5	1820	871	597	3356	499.3	2890		
MAI	1024	944	3970	676.8	2472	910	738	3848	593.9	3169		
JUIN	941	931	3744	646.5	2413	827	737	4113	608.0	3454		
JUIL	592	647	3340	437.5	2150	676	529	2855	436.4	2185		
AOUT	946	820	2598	587.5	1526	696	395	1692	326.4	1347		
SEPT	938	911	2740	683.5	1972	830	631	3159	504.6	2538		
OCT.	910	935	3333	647.5	2178	1074	783	3542	648.3	2920		
NOV.	1425	959	3828	672.2	2408	864	776	4201	680.1	3816		
DEC.	966	1054	3687	779.6	2676	806	840	4410	702.0	3650		

## FABRICATIONS METALLIQUES (SUITE)

	CONSTRUCTIONS MECANIKES DIVERSES					APPAREILS DE LEVAGE, MANUTENTION ET DE PESAGE				
	COMMANDES	EXPEDITIONS		EXPORTATIONS		COMMANDES	EXPEDITIONS		EXPORTATIONS	
		1000000 F	1000000 F	(T)	1000000 F		(T)	1000000 F	1000000 F	(T)
1974	971	865	7249	340.1	2693	1431	1400	13126	844.2	7809
1975	824	988	6631	402.5	2611	1634	1693	13741	1121.5	9377
1976	919	1007	6001	433.4	2511	1591	1642	12797	1091.7	8973
1977	1094	1055	6249	436.0	2732	1692	1675	12908	1089.2	9115
1978	1027	1079	6352	460.5	2676	2031	1980	15069	1365.4	11155
1979										
JANV	1099	1078	6386	483.5	2624	1626	1721	9802	958.1	7769
FEVR	1117	1216	6681	601.2	2630	1907	1908	14383	1439.2	11728
MARS	1185	1259	6981	558.5	3139	2007	1881	13774	1355.6	10684
AVR.	1097	1082	6091	470.5	2680	2014	2053	13881	1406.4	10679
MAI	1191	1199	6845	495.4	2733	2290	2142	15874	1566.7	12053
JUIN	1344	1313	7330	596.6	3287	2539	2352	17722	1720.6	13867
JUIL	999	870	5075	366.8	2530	1893	1806	14903	1416.7	10005
AOUT	1450	1116	6288	456.7	2490	2077	1941	14434	1299.9	10328
SEPT	1415	1235	6925	562.7	3274	2015	2064	16234	1381.3	11414
OCT.	1324	1317	7226	524.4	2969	2628	2564	18515	1905.3	14731
NOV.	1244	1193	6647	494.1	2930	2403	2373	17893	1776.8	14716
DEC.	1234	1279	6431	454.5	2648	2596	2656	18131	1827.9	13107

	APPAREILS ET INSTALLATIONS POUR DIVERSES INDUSTRIES					CONSTRUCTION ELECTRIQUE				
	COMMANDES	EXPEDITIONS		EXPORTATIONS		COMMANDES	EXPEDITIONS		EXPORTATIONS	
		1000000 F	1000000 F	(T)	1000000 F		(T)	1000000 F	1000000 F	(T)
1974	2630	2328	21622	1683.9	16499	7975	7159	41227	4030.2	18378
1975	2355	2544	23243	1926.8	18041	9256	7781	36611	4326.1	17770
1976	2695	2730	23912	2170.0	19285	9378	8848	42342	5306.9	23134
1977	3101	2945	24012	2350.9	19691	9140	9046	40521	5246.7	20987
1978	2804	2867	21903	2214.2	17212	9899	9355	40996	5592.7	28772
1979										
JANV	3111	2336	17469	1794.1	14012	9851	7559	35515	4391.3	19185
FEVR	3866	2875	20386	2332.0	16687	1078	9532	42066	6340.0	25696
MARS	3703	3751	28706	3034.0	23549	11489	9946	44999	6517.6	27961
AVR.	3158	3003	22875	2391.9	18525	10013	8831	41137	5412.1	23225
MAI	3374	3528	27197	2837.9	22082	9797	9013	43416	5607.2	23693
JUIN	3054	3861	27794	3080.1	22405	12508	9971	43767	5860.5	23748
JUIL	5258	2259	14733	1739.2	11110	6280	4547	20343	2627.6	10151
AOUT	2711	2887	20860	2263.4	16657	11168	10184	46039	6656.3	27223
SEPT	3449	2725	21513	1998.4	16293	11754	10575	41593	6541.9	21733
OCT.	4190	3290	26362	2502.0	20603	11747	10528	49460	6165.6	25927
NOV.	4010	3326	25569	2666.7	20814	12654	10547	45959	6043.5	24854
DEC.	3560	3421	24425	2616.4	18982	11544	11400	41285	58.1	20620

## FABRICATIONS METALLIQUES (SUITE)

	APPAREILS DE MESURE, DE LABORATOIRE ET ANALOGUES					ARMES ET MUNITIONS				
	COMMANDES	EXPEDITIONS		EXPORTATIONS		COMMANDES	EXPEDITIONS		EXPORTATIONS	
		1000000 F	1000000 F	(T)	1000000 F		(T)	1000000 F	1000000 F	(T)
1974	224	181	527	121.7	347	204	453	925	420.5	785
1975	215	181	497	114.7	316	552	702	1630	637.6	1267
1976	232	185	520	113.5	341	1240	915	1909	737.0	1686
1977	239	200	569	120.3	374	1003	964	2098	858.5	1768
1978	220	207	633	122.8	419	909	1017	1975	941.9	1759
1979										
JANV	231	167	528	101.8	351	2441	794	2288	760.0	2171
FEVR	195	197	678	119.2	473	604	703	1352	611.6	989
MARS	201	259	765	148.6	510	1404	1140	1945	681.9	1459
AVR.	215	210	650	128.1	435	359	756	1888	680.3	1596
MAI	183	197	637	107.6	443	2027	1490	2044	1310.8	1874
JUIN	233	232	764	130.2	493	865	1135	2565	1071.7	2322
JUIL	186	117	439	71.6	346	107	551	13	26.2	2
AOUT	208	177	633	103.2	442	2861	1702	6584	1656.7	6443
SEPT	273	270	848	185.3	655	662	1035	2447	937.3	2249
OCT.	255	278	969	185.3	662	756	1376	2026	1233.3	1733
NOV.	254	278	941	186.2	675	1422	1269	3559	1219.7	3400
DEC.	249	216	653	133.0	494	864	1041	2367	935.4	2001

	TOTAL				
	COMMANDES	EXPEDITIONS		EXPORTATIONS	
		1000000 F	1000000 F	(T)	1000000 F
1974	36672	34402	549068	21080.0	325940
1975	38221	37165	474425	23483.0	289838
1976	44964	43592	538593	29136.0	349810
1977	47714	44766	534628	29413.0	343828
1978	47413	42942	535105	30872.3	348583
1979					
JANV	53085	40087	486336	27568.0	340849
FEVR	51783	48053	529211	34963.7	379697
MARS	60407	56497	657297	39555.5	448063
AVR.	49472	48095	555990	32986.3	382454
MAI	54474	53043	588984	36209.7	397314
JUIN	62506	54997	612756	38042.5	414350
JUIL	35135	30050	354890	19961.6	242533
AOUT	49047	45453	513306	30475.8	319837
SEPT	54943	51155	563649	34925.8	369126
OCT.	65501	60376	659681	41251.0	439128
NOV.	62508	56486	611548	39380.9	403212
DEC.	57354	55629	547891	34978.9	341300

## INDUSTRIE DE LA TRANSFORMATION DES MATIERES PLASTIQUES (1)

	CONSOMMATION DE MATIERES			LIVRAISONS							
	PREMIERES	TUBES POUR CANALISATIONS ELECTRIQUES		TUBES ET TUYAUX		DEMI-PRODUITS		PROFILES ALVEOLAIRES (MOUSSE)		FEUILLES ET FILMS	
		(T)	(T)	(MLN. F)	(T)	(MLN. F)	(T)	(MLN. F)	(T)	(MLN. F)	(T)
1974	32805	227.0	10.1	1961.0	96.8	770.0	55.6	2791.0	190.8	5678.0	325.9
1975	29197	183.0	8.3	1930.0	99.4	680.0	43.1	2617.0	181.4	4471.0	249.3
1976	33667	205.0	8.6	2408.0	121.5	853.0	52.4	3029.0	217.5	5582.0	344.2
1977	36788	250.0	10.3	2375.0	119.4	862.0	58.0	3149.0	216.2	5808.0	387.4
1978	37305	251.6	10.0	3592.5	223.4	828.3	57.0	3027.2	200.8	6584.8	354.8
1979											
JANV	35346	128.3	5.1	2071.7	114.3	566.1	45.5	2716.0	188.6	7236.9	376.6
FEVR	49184	180.8	7.2	2744.9	260.9	600.4	48.3	3223.1	208.1	7509.5	390.8
MARS	46086	235.6	10.4	3529.4	171.0	776.2	65.9	3342.6	255.2	8359.6	501.8
AVR.	92306	264.5	10.8	3671.5	175.7	680.6	53.7	3422.5	243.7	7957.3	454.3
MAI	43534	247.9	10.7	5313.9	357.6	910.4	72.5	3556.2	280.9	8410.7	492.6
JUIN	43405	291.3	12.8	5565.9	383.3	837.6	105.2	3373.7	242.5	8317.9	494.4
JUIL	22860	105.8	5.1	2614.0	208.8	570.2	45.3	2596.9	148.1	6136.7	396.5
AOUT	42539	194.5	17.5	3981.4	380.3	784.1	57.4	3277.1	251.8	5671.1	330.3
SEPT	45580	162.4	11.8	5974.1	398.7	857.3	66.3	3870.4	297.2	7289.5	458.0
OCT.	50552	365.1	12.5	5964.0	417.2	857.5	71.7	4030.6	378.7	9363.4	587.2
NOV.	45028	258.5	12.3	5068.7	351.8	681.1	64.7	3693.2	290.0	6763.8	512.3
DEC.	36105	145.9	6.7	3894.7	326.7	592.7	78.0	2835.3	210.7	6015.3	372.7

## INDUSTRIE DE LA TRANSFORMATION DES MATIERES PLASTIQUES (1) (SUITE)

	LIVRAISONS											
	DEMI-PRODUITS (SUITE)				PRODUITS FINIS							
	PLAQUES ONDULEES ET PLANES		AUTRES DEMI-PRODUITS		RESERVOIRS, FUTS, GROS RECIPIENTS, CONTAINERS ETC.		ARTICLES D'EMBALLAGE					
(T)	(MLN F)	(T)	(MLN F)	(T)	(MLN F)	(T)	(MLN F)	(T)	(MLN F)	(T)	(MLN F)	
1974	440.0	32.0	1649.0	85.4	308.0	30.0	4368.0	221.6	1072.0	97.8	3619.0	197.6
1975	507.0	32.8	1522.0	91.1	272.0	26.9	3530.0	155.7	919.0	79.2	3412.0	196.4
1976	682.0	44.8	1998.0	98.7	342.0	30.8	4158.0	177.0	1179.0	91.9	3489.0	267.2
1977	683.0	51.8	2023.0	102.2	354.0	33.8	4506.0	186.4	1451.0	107.4	3188.0	271.9
1978	602.8	58.7	2771.5	108.0	321.6	30.1	4698.6	179.1	1334.6	105.7	2816.6	271.1
1979												
JANV	598.2	50.5	2858.8	126.1	364.6	33.6	4331.9	176.3	1521.2	116.3	3093.1	289.6
FEVR	580.3	47.8	3525.2	143.3	364.1	33.3	4506.4	183.8	1405.4	120.0	3277.2	297.1
MARS	836.9	67.4	5013.3	190.6	461.1	44.2	5263.6	216.7	1946.0	140.0	4477.1	310.7
AVR.	457.9	47.3	3668.3	173.3	394.1	34.6	5305.0	235.4	1744.4	132.8	3127.0	300.9
MAI	696.9	69.1	3876.6	181.3	355.9	37.8	5596.5	255.5	1675.1	132.4	3113.5	318.9
JUIN	716.6	67.4	4690.8	192.4	671.5	53.1	5392.0	253.2	1827.3	144.2	3067.7	337.5
JUIL	442.0	33.2	704.4	44.5	104.0	17.7	2514.8	124.5	1223.4	79.7	2336.8	260.8
AOUT	583.4	37.8	5222.3	248.7	249.3	41.9	5635.6	266.8	1742.1	130.1	3278.3	316.3
SEPT	724.3	69.0	4415.4	173.2	378.3	37.2	5433.2	273.5	1586.4	139.1	3102.8	335.6
OCT.	764.3	78.8	5985.9	182.8	401.9	41.7	6191.9	318.7	2215.8	152.7	3273.7	358.3
NOV.	673.4	74.2	3343.3	196.3	332.7	34.0	5676.3	295.2	1864.1	144.6	3184.3	315.4
DEC.	461.2	55.0	4039.8	176.3	302.8	32.3	4852.9	247.5	1243.1	96.7	2943.7	348.9

(1) A PARTIR DE JANVIER 1973, LA SERIE N'EST PLUS STRICTEMENT COMPARABLE AUX CHIFFRES ANTERIEURS

## INDUSTRIE DE LA TRANSFORMATION DES MATIERES PLASTIQUES (1) (SUITE)

	LIVRAISONS									
	PRODUITS FINIS									
	ARTICLES DE MENAGE, TOILETTE, HYGIENE, CAMPING, ETC...		ACCESSOIRES POUR LE BATIMENT OU LA DE- CORATION, MEUBLES ET PARTIES DE MEUBLES		ARTICLES DE SPORT, JEUX, JOUETS ET DISQUES		PIECES ET EQUIPE- MENT DE L'INDUSTRIE ,PIECES POUR LE MA- TERIEL DE TRANSPORT		PRODUITS DIVERS NON DENOMMES AILLEURS	
(T)	(MLN. F)	(T)	(MLN. F)	(T)	(MLN. F)	(T)	(MLN. F)	(T)	(MLN. F)	
1974	1591.0	193.2	3429.0	242.2	261.0	22.0	1891.0	294.9	192.0	117.0
1975	1745.0	198.4	2529.0	228.1	354.0	29.8	1699.0	312.7	211.0	128.3
1976	1827.0	257.9	2405.0	229.4	193.0	29.3	1960.0	333.0	209.0	136.9
1977	1966.0	280.1	2522.0	225.9	105.0	11.2	1949.0	358.9	261.7	168.5
1978	1916.1	295.2	1840.5	147.8	105.7	10.4	2307.6	357.6	308.2	172.0
1979										
JANV	1882.7	282.4	1231.6	131.6	139.5	9.7	2171.8	372.5	335.0	190.4
FEVR	1723.2	270.3	1401.0	96.2	148.2	11.7	2974.9	450.4	160.1	105.4
MARS	2476.6	402.4	2172.5	147.8	164.5	12.5	2251.7	412.1	284.0	172.8
AVR.	2231.4	346.3	2257.3	139.7	139.7	10.0	2033.4	336.1	291.4	183.6
MAI	2051.5	328.1	1764.4	149.1	147.2	11.1	2193.0	374.8	329.4	198.4
JUIN	2449.5	417.7	2577.6	195.9	135.9	10.2	2207.6	396.2	380.8	198.4
JUIL	1575.2	250.3	1566.5	119.7	78.3	5.8	1102.0	166.5	122.3	103.8
AOUT	1438.4	229.8	2303.6	167.2	16.7	3.2	1161.5	216.7	271.0	163.5
SEPT	2083.8	344.0	2292.8	195.7	92.1	7.3	2235.2	361.1	320.3	182.2
OCT.	2525.0	435.9	2940.5	228.7	72.7	6.0	2281.9	319.4	356.9	194.1
NOV.	2146.4	374.3	2447.5	177.0	80.0	6.8	2589.6	392.3	198.3	117.3
DEC.	1649.0	298.2	1697.8	194.7	63.5	4.7	1817.7	298.4	324.0	171.6

(1) A PARTIR DE JANVIER 1973, LA SERIE N'EST PLUS STRICTEMENT COMPARABLE AUX CHIFFRES ANTERIEURS

## EXPEDITIONS DES FONDERIES DE METAUX NON FERREUX

	UNITE	TROISIEME TRIMESTRE 1978	QUATRIEME TRIMESTRE 1978	ANNEE 1978	PREMIER TRIMESTRE 1979	DEUXIEME TRIMESTRE 1979	TROISIEME TRIMESTRE 1979
EXPEDITIONS DES FONDERIES DE METAUX NON FERREUX							
PIECES MOULUES EN ALLIAGE D'ALUMINIUM	1000 F TONNE	193688 1115	252248 1369	914029 5160	267559 1422	274218 1469	210156 1058
PIECES MOULUES EN CUIVRE ET ALLIAGES CUIVREUX	1000 F TONNE	30431 101	43601 149	154678 532	39537 150	63175 281	44072 202
PIECES MOULEES EN AUTRES METAUX OU ALLIAGES NON FERREUX (1)	1000 F TONNE	42874 236	58255 337	209389 1275	50669 264	52449 247	42801 209
	1000 F TONNE	266993 1452	354204 1855	1278096 6967	357765 1836	389842 1997	297029 1469

EXPEDITIONS DE L'INDUSTRIE DES FABRICATIONS METALLIQUES  
ETABLISSEMENTS OCCUPANT 5 OUVRIERS OU PLUS

	UNITE	TROISIEME TRIMESTRE 1978	QUATRIEME TRIMESTRE 1978	ANNEE 1978	PREMIER TRIMESTRE 1979	DEUXIEME TRIMESTRE 1979	TROISIEME TRIMESTRE 1979
ACIERIES DE MOULAGE ET FONDERIES DE FER							
PIECES EN FONTE D'ACIER (ACIER MOULE)	1000 F TONNE	727308 13427	958939 17256	3919786 67934	1015266 17221	1018956 18056	975557 17798
FONTE D'HYDRAULIQUE	1000 F TONNE	41978 697	54391 957	197724 3359	43321 686	52311 835	35676 517
FONTES SUR ALBUM	1000 F TONNE	33065 849	34961 896	155603 4138	21012 541	36027 950	34689 923
LINGOTIERES ET CYLINDRES DE LAMINIRS	1000 F TONNE	160761 3050	158283 3061	897869 42098	179638 3484	208929 4247	132487 2577
AUTRES FONTES SUR MODELE	1000 F TONNE	560001 19573	672412 23624	2555920 86338	627494 22826	725644 26623	607248 21493
RACCORDS ET AUTRES PIECES EN FONTE MAL-LEABLE	1000 F TONNE	3727 40	2555 24	16316 180	4421 40	4108 193	2828 29
REPARATIONS ET AUTRES TRAVAUX A FACON	1000 F	489	430	1230	157	10	84
	1000 F TONNE	1527329 37636	1881971 45918	7744448 204047	1891309 44798	2045985 50904	1788569 43337
TREFILERIE, ETIRAGE, LAMINAGE A FROID ET PRODUITS DERIVES							
FILS TREFILES ET RONCES ARTIFICIELLES	1000 F TONNE	2366235 108273	3116710 143540	11690455 540974	3361409 151085	3229976 143822	2700065 118203
CLOUTERIE	1000 F TONNE	204618 7030	246171 8363	993155 36153	221416 6721	258504 8289	219425 6718
VISSERIE, PITONNERIE ET RIVETS	1000 F TONNE	99146 826	135039 1105	529683 4469	126246 1065	139365 1153	95570 882
CABLES, CORDAGES, ETC... NON ELECTRIQUES	1000 F TONNE	1303307 19938	1669995 27714	6222139 97954	1642874 26224	1579547 25187	1306716 20424
TOILES METALLIQUES	1000 F TONNE	240020 5878	266497 6359	1219183 29885	355889 8796	440966 11822	385582 9588
GRILLAGES, TREILLIS, CLOTURES EN METAUX COMMUNS	1000 F TONNE	506640 28704	639104 37313	2669849 148496	656707 32869	962365 51314	730520 37614
ACIERS ETIRES ET TOURNES, PETITS PLATS A FROID, ETC...	1000 F TONNE	160709 11036	180516 13248	676296 49797	169811 11948	221065 15719	174111 11850
FEUILLARDS LAMINES A FROID	1000 F TONNE	531021 28679	706849 37432	2610976 146400	794752 45104	776262 42821	664290 35444
REPARATIONS ET AUTRES TRAVAUX A FACON	1000 F	11130	11308	46647	33109	75510	1162
	1000 F TONNE	5422826 210364	6972189 275074	26658383 1054128	7362213 283812	7683560 300127	6277441 240723

(1) Y COMPRIS REPARATIONS ET AUTRES TRAVAUX A FACON

EXPEDITIONS DE L'INDUSTRIE DES FABRICATIONS METALLIQUES  
 ETABLISSEMENTS OCCUPANT 5 OUVRIERS OU PLUS(SUITE)

	UNITE	TROISIEME TRIMESTRE 1978	QUATRIEME TRIMESTRE 1978	ANNEE 1978	PREMIER TRIMESTRE 1979	DEUXIEME TRIMESTRE 1979	TROISIEME TRIMESTRE 1979
PROFILES, ESTAMPAGE, FORGE, RESSORTS							
BOULONNERIE	1000 F TONNE	261105 7387	328055 9280	1267164 36068	326917 9623	334306 9631	268540 7649
RESSORTS ET LAMES POUR VEHICULES AUTO- MORILES	1000 F TONNE	89225 1994	109003 2603	410833 9441	125998 2944	129495 2996	107429 2472
AUTRES RESSORTS ET LAMES	1000 F TONNE	76140 1112	93586 1087	357229 5011	101733 1251	95851 1152	77173 696
TRAVAUX D'EMBOUITISSAGE	1000 F TONNE	28468 573	38152 529	165474 2697	55355 799	30036 364	41675 1269
TUBES HORS FEUILLARD, BANDES D'ACIER OU TOLES	1000 F TONNE	560548 35306	657069 42349	2553147 168455	657184 43817	698690 46098	588130 38219
PROFILES A FROID	1000 F TONNE	698519 33357	889899 43132	3146366 149057	813050 39991	677163 28638	524627 20703
TOLES PERFOREES, METAL DEPLOYE ET AUTRES PRODUITS SEMI-OUVRES	1000 F TONNE	339795 19798	467647 27442	1639317 102049	492037 30120	453704 29025	315293 20339
PIECES FORGEES, Y COMPRIS LES CHAINES	1000 F TONNE	197323 4632	245943 5887	900068 21302	258225 6576	253243 5617	131393 2332
PIECES ESTAMPEES EN ACIER	1000 F TONNE	133385 3182	159564 3923	622210 15241	177188 4461	185531 5021	155460 3753
PIECES ESTAMPEES EN METAUX NON FERREUX	1000 F TONNE	48385 363	49472 344	222495 1627	50522 376	56948 413	44585 328
REPARATIONS ET AUTRES TRAVAUX A FACON	1000 F	27682	43783	130641	32307	39819	41964
	1000 F TONNE	2460575 107704	3082173 136576	11414944 510948	3090516 139958	2954786 128955	2296269 97760
TRAVAIL DE LA TOLE ET FABRICATIONS METALLIQUES DIVERSES							
EMBALLAGES METALLIQUES LOURDS	1000 F TONNE	359443 9183	441501 12115	1853822 45298	491087 11670	588468 13967	374187 10833
EMBALLAGES METALLIQUES LEGERS	1000 F TONNE	2118572 52870	1514875 35940	7238718 171443	1644556 35402	1784116 39915	2085344 48211
TRAVAUX D'EMAILLAGE	1000 F	14894	11084	56996	11269	12780	11203
TRAVAUX DE GALVANISATION	1000 F	91788	106454	426315	102424	113633	104172
AUTRES TRAVAUX DE PROTECTION ET DE DECO- RATION	1000 F	238153	290563	1128405	307634	299487	249915
ARTICLES DE MENAGE, D'HYGIENE ET D'ECONOMIE DOMESTIQUE:							
-EN TOLE D'ACIER	1000 F TONNE	131723 676	209345 1223	647177 3662	164503 911	160160 877	165117 811
-EN ALUMINIUM	1000 F TONNE	22199 156	17718 120	93784 577	20706 158	19307 151	18184 128
-EN FIL	1000 F TONNE	32143 485	48706 593	164430 2219	37483 409	41427 582	31475 480
-AUTRES	1000 F TONNE	14785 18	31810 56	99140 430	30545 75	29012 67	21848 70

EXPEDITIONS DE L'INDUSTRIE DES FABRICATIONS METALLIQUES  
 ETABLISSEMENTS OCCUPANT 5 OUVRIERS OU PLUS (SUITE)

	UNITE	TROISIEME TRIMESTRE 1978	QUATRIEME TRIMESTRE 1978	ANNEE 1978	PREMIER TRIMESTRE 1979	DEUXIEME TRIMESTRE 1979	TROISIEME TRIMESTRE 1979
PLAQUES INDICATRICES, PUBLICITAIRES ET SIMILAIRES	1000 F TONNE	127809 492	188511 663	624422 2560	130489 681	167378 1095	138998 1133
AUTRES ARTICLES A DESTINATION NON INDUS- TRIELLE (MALLES, COFFRETS, JOUETS, ETC.. ..)	1000 F TONNE	135334 979	189037 1132	623325 4378	138206 1110	148185 1105	123976 814
PETITE CONSTRUCTION METALLIQUE ET PETITE CHARPENTE	1000 F TONNE	478346 13899	652964 19704	2270814 67575	536863 16232	615833 18203	655542 17968
PETITE CHAUDRONNERIE	1000 F TONNE	111578 2360	127518 2487	507606 10089	97336 2033	104104 2330	97533 2138
PIECES DIVERSES, FABRIQUEES EN SERIE, A DESTINATION AUTRE QUE MENAGERE	1000 F TONNE	294624 8125	349062 8847	1341673 36042	284206 6437	304589 6707	292884 5788
PETIT OUTILLAGE A MAIN	1000 F TONNE	47709 575	58620 711	224334 2619	62514 703	61528 606	51663 601
COUTELLERIE ET COUVERTS	1000 F TONNE	22566 46	35099 71	121884 251	30739 62	33161 62	28138 52
PETITS ARTICLES POUR LE VETEMENT, LE BUREAU, L'INDUSTRIE, ETC...	1000 F TONNE	204048 827	260639 996	979469 4063	269700 1173	296252 1165	222938 912
REPARATIONS ET AUTRES TRAVAUX A FACON	1000 F TONNE	207387	279801	996733	247252	241512	206779
	1000 F TONNE	4653101 90691	4813607 84653	19399047 351206	4607512 77056	5020932 86832	4879896 89939
TOLES REVETUES							
FER BLANC	1000 F TONNE	1127462 60882	1522270 84162	5519964 300016	1792792 87286	1687415 84895	1594532 78281
TOLES ZINGUFES ONDULEES	1000 F TONNE	94941 7320	73400 5803	402271 32566	94889 7282	136574 10428	123114 9195
AUTRES TOLES ZINGUEES, TOLES AUTREMENT RETVETUES, TRAVAUX A FACON	1000 F TONNE	2079579 136936	1991454 131392	7831806 529808	2382540 155405	2753310 168500	2481808 157381
	1000 F TONNE	3301982 205138	3587124 221357	13754041 862390	4270221 249973	4577299 263823	4199454 244857
ACCESSOIRES METALLIQUES DU BATIMENT							
LITS ET SOMMIERS METALLIQUES	1000 F TONNE	177385 3831	191836 4065	755998 16205	188368 3882	195366 4185	170788 3539
SIEGES METALLIQUES	1000 F TONNE	287031 3879	342745 4554	1321449 17765	313257 4014	333538 4098	274416 3430
MEUBLES DE BUREAU	1000 F TONNE	271997 4941	372389 6792	1330626 24854	365907 6830	331542 5642	263344 4646
COFFRES-FORTS	1000 F TONNE	70830 1218	109923 1620	372085 5696	87489 1382	96220 1407	67054 983
MEUBLES POUR HOPITAUX; MOBILIER MEDICO- CHIRURGICAL	1000 F TONNE	34883 114	69548 230	207968 771	49611 142	68879 216	54141 154
MOBILIER SCOLAIRE	1000 F TONNE	30541 280	33723 308	115919 1253	26597 219	24268 189	36431 369
MOBILIER DE CUISINE	1000 F TONNE	83664 1748	81890 1704	355399 7297	75991 1600	100348 2132	100533 2140
AUTRES MEUBLES METALLIQUES, RAYONNAGES, ETC...	1000 F TONNE	356070 7607	379630 8008	1529033 33081	386903 7468	428758 7782	371478 7743



EXPEDITIONS DE L'INDUSTRIE DES FABRICATIONS METALLIQUES  
 ETABLISSEMENTS OCCUPANT 5 OUVRIERS OU PLUS(SUITE)

	UNITE	TROISIEME TRIMESTRE 1978	QUATRIEME TRIMESTRE 1978	ANNEE 1978	PREMIER TRIMESTRE 1979	DEUXIEME TRIMESTRE 1979	TROISIEME TRIMESTRE 1979
PALETTES, CAISSES PALETTES, PLATES-FORMES, PETITS CONTAINERS, BACS DE STOCKAGE ET DE MANUTENTION (2)	1000 F TONNE	51779 1298	66519 2267	279251 8541	65344 1808	75663 2342	81104 2338
RESSORTS D'AMEUBLIMENT, CARCASSES, ACCESSOIRES	1000 F TONNE	54850 1249	72897 1741	259389 5656	61080 1318	72440 1588	62608 1668
MENUISERIE METALLIQUE AUTRE QU'EN ALUMINIUM	1000 F TONNE	569048 9867	731224 12589	2454638 41449	488727 8399	734059 13515	650268 12621
MENUISERIE METALLIQUE EN ALUMINIUM	1000 F TONNE	930257 4526	1130344 5616	4155147 20286	755927 3447	1029515 4791	839346 3788
FACADES, MURS-RIDEAUX, CHAMBRANLES ET CLOISONS METALLIQUES (3)	1000 F TONNE	462795 3168	504065 4139	2195890 15832	417082 2970	540668 4020	552447 3611
VOLETS METALLIQUES, GRILLES RETRACTILES, PERSIENNES	1000 F TONNE	210208 1140	223246 1312	923979 4724	188677 1082	275654 1224	215058 1121
FERRONNERIE ET DIVERS POUR LE BATIMENT (4)	1000 F TONNE	119242 766	151514 1077	529847 3786	115633 862	128114 1005	118190 784
CHAUDIERES DE CHAUFFAGE CENTRAL	1000 F TONNE	285191 3453	387111 4677	1336736 16373	292201 3797	359942 4712	300538 3923
RADIATEURS DE CHAUFFAGE CENTRAL	1000 F TONNE	982710 21747	1217828 27516	4246532 97534	1025906 24029	1221007 28237	1063794 24755
BRULEURS POUR CHAUFFAGE CENTRAL	1000 F TONNE	40751 72	63907 107	208731 347	48260 67	58630 105	48509 91
BOILERS ET VASES D'EXPANSION POUR CHAUFFAGE CENTRAL	1000 F TONNE	16715 246	22178 244	80111 981	59911 599	66822 810	45880 553
APPAR. DE CHAUF. ET DE CUISINE DOMEST.:							
-A COMBUSTIBLES SOLIDES (CHAUFFAGE ET CUISINE)	1000 F TONNE	94017 1561	133614 2282	471862 8214	154204 2440	142053 2022	162367 2251
-A COMBUSTIBLES LIQUIDES (CHAUFFAGE ET CUISINE)	1000 F TONNE	60893 429	71535 610	264366 2224	88580 733	46650 458	26413 221
APPAR. DE CHAUF. ET DE CUISINE DOMEST.:							
-A COMBUSTIBLES GAZEUX (CHAUFFAGE)	1000 F TONNE	192136 2774	245038 3334	803159 10925	228123 2738	203935 2275	210895 2553
-A COMBUSTIBLES GAZEUX (CUISINE)	1000 F TONNE	5775 35	6781 59	40684 318	8628 82	21599 198	6485 65
-PIECES VENDUES SEPAREMENT Y.C. CHAUFFE EAU ET CHAUFFE-BAINS NON ELECT. (1)	1000 F TONNE	94627 588	132494 863	460532 2932	125219 918	114841 757	139588 1026
ARTICLES DE SERRURERIE	1000 F TONNE	59418 284	69510 328	282595 1419	65666 332	70355 322	64389 284
ARTICLES DE QUINCAILLERIE	1000 F TONNE	397115 4873	506381 5942	1873675 21990	447167 4940	435576 5151	358941 4477
ARTICLES SANITAIRES POUR LE BATIMENT (1)	1000 F TONNE	74547 260	87491 426	349092 1713	85098 649	93014 737	86718 372
REPARATIONS ET AUTRES TRAVAUX A FACON	1000 F	119015	165685	618237	129616	166658	110289
	1000 F TONNE	6133490 81954	7571046 102410	27822930 372166	6345172 86747	7436114 99920	6482012 89506
PONTS, CHARPENTES, CHAUDRONNERIE ET CHAUDIERES							
PONTS ET FLEMENTS, CHARPENTES, PYLONES, HANGARS, PORTES D'ECLOSES, ETC...	1000 F TONNE	1499808 37721	2047600 48920	7033012 175256	1626053 39141	2302532 55699	1926994 44891
CHAUDRONNERIE NON SOUMISE A PRESSION	1000 F TONNE	421943 7418	317938 5877	1392813 25287	236065 4359	351707 6736	354555 5697
CADRES ET ETANCONS DE MINES	1000 F TONNE	59509 4972	61431 5675	469813 30338	67950 5875	54777 5715	50261 3221

(1) EN 1974 ET 1975, LES CHAUFFE-EAU ET CHAUFFE-BAINS NON ELECTRIQUES SONT COMPRIS DANS LA RUBRIQUE "ARTICLES SANITAIRES POUR LE BATIMENT"

(2) AVANT 1976, COMPRIS DANS LA RUBRIQUE "PETITE CONSTRUCTION METALLIQUE ET CHARPENTE"

(3) AVANT 1976, COMPRIS DANS LES RUBRIQUES "MENUISERIE METALLIQUE AUTRE QU'EN ALUMINIUM" ET "MENUISERIE METALLIQUE EN ALUMINIUM"

(4) AVANT 1976, COMPRIS DANS LA RUBRIQUE "MENUISERIE METALLIQUE AUTRE QU'EN ALUMINIUM"

EXPEDITIONS DE L'INDUSTRIE DES FABRICATIONS METALLIQUES  
 ETABLISSEMENTS OCCUPANT 5 OUVRIERS OU PLUS (SUITE)

	UNITE	TROISIEME TRIMESTRE 1978	QUATRIEME TRIMESTRE 1978	ANNEE 1978	PREMIER TRIMESTRE 1979	DEUXIEME TRIMESTRE 1979	TROISIEME TRIMESTRE 1979
TUYAUTERIE NON SOUMISE A PRESSION, EN ACIER SOUDE, HORS TOLE	1000 F TONNE	21191 275	14976 132	64163 740	11350 128	27607 413	32421 402
RECIPIENTS SOUDES, SOUMIS A PRESSION	1000 F TONNE	49364 623	73465 822	308316 4351	44429 532	70078 764	33880 392
GENERATEURS DE VAPEUR:							
-CHAUDIERES A TUBES D'EAU ("MONOBLOC" EXCLUS)	1000 F TONNE	341675 2053	508541 3773	1538690 9302	185497 1556	211800 648	171756 269
-CHAUDIERES " MONOBLOC " A TUBES D'EAU ET A TUBES DE FUMEE	1000 F TONNE	69094 634	83203 634	262784 2157	73625 326	61234 449	88379 693
-AUTRES TYPES DE CHAUDIERES, Y COMPRIS CELLES DE RECUPERATION DE CHALEUR	1000 F TONNE	611536 3680	541749 3742	2662862 15810	420940 2254	661743 5158	405259 3371
APPAREILS AUXILIAIRES POUR GENERATEURS DE VAPEUR	1000 F TONNE	73781 532	106004 693	346593 2196	73575 459	84168 478	96964 530
TUYAUTERIE: TUBES OUVERES, CONDUITES FORCEES	1000 F TONNE	271285 4532	325375 3024	1013257 17712	169318 3237	293515 3675	132687 2139
CHAUDRONNERIE SPECIALISEE POUR L'INDUS- TRIE PETROLIERE ET LA PETROCHIMIE:							
-RESERVOIRS DE STOCKAGE	1000 F TONNE	264260 6932	209774 4800	1609063 30731	188095 4455	293861 6619	235353 6403
-DIVERS	1000 F TONNE	234955 1731	447073 3764	1087849 9986	302424 2744	312375 3089	334059 2873
REPARATIONS ET AUTRES TRAVAUX A FACON	1000 F	976830	1183685	3976427	841127	1129497	1216265
	1000 F TONNE	4895231 71103	5920814 81856	21765642 323866	4240448 65066	5854894 89443	5078833 70881
CONSTRUCTION NAVALE							
CONSTRUCTIONS MARITIMES	1000 F	3963123	8072787	16917866	2219481	2481098	860971
CONSTRUCTIONS FLUVIALES	1000 F	65750	173807	292346	93028	121458	227651
REPARATIONS MARITIMES	1000 F	412760	652403	2096308	434779	557986	410642
REPARATIONS FLUVIALES	1000 F	194144	385772	1140864	200198	222409	211568
AUTRES REPARATIONS ET TRAVAUX A FACON	1000 F	337796	558155	1594314	393393	339926	293185
	1000 F TONNE	4973573	9842924	22041698	3340879	3722877	2004017
MATERIEL DE CHEMIN DE FER ET DE TRAMWAYS							
MATERIEL DE TRACTION, MATERIEL TRACTE	1000 F TONNE	579855 3674	332670 1502	3021212 27396	446060 1090	439455 1536	435468 2599
PARTIES, PIECES ET ACCESSOIRES DE MATE- RIEL ROULANT	1000 F TONNE	138102 1317	394953 3311	1155464 10408	296035 2376	250358 2166	263396 2083
MATERIEL FIXE ET ELEMENTS DE VOIES FER- REES	1000 F TONNE	8322 69	11852 207	54718 848	15380 151	18721 192	12018 151
REPARATIONS ET AUTRES TRAVAUX A FACON	1000 F	16527	31275	88758	20616	30134	23116
	1000 F TONNE	742806 5060	770750 5020	4320152 38652	778091 3617	738668 3894	733998 4833

EXPEDITIONS DE L'INDUSTRIE DES FABRICATIONS METALLIQUES  
 ETABLISSEMENTS OCCUPANT 5 OUVRIERS OU PLUS(SUITE)

	UNITE	TROISIEME TRIMESTRE 1978	QUATRIEME TRIMESTRE 1978	ANNEE 1978	PREMIER TRIMESTRE 1979	DEUXIEME TRIMESTRE 1979	TROISIEME TRIMESTRE 1979
AUTOMOBILE, CYCLE ET INDUSTRIES CONNEXES							
VEHICULES POUR LE TRANSPORT EN COMMUN DE PERSONNES	1000 F	327987	503854	1956653	836696	755590	644785
	TONNE	2141	2223	10411	4367	4169	3381
	PIECE	1017	700	3692	1859	1837	1275
VOITURES PARTICULIERES :							
-JUSQUE 1000 CC	1000 F	2491295	3636346	13590211	2925869	2506552	1585751
	TONNE	18993	27237	102798	21644	19314	11729
	PIECE	27558	38841	149812	31139	27050	16274
-DE 1001 A 1500 CC	1000 F	9836343	12400122	46745143	14368610	13753631	11010148
	TONNE	70992	85172	336026	96408	91227	73595
	PIECE	89123	105505	414246	119526	113200	90280
-DE PLUS DE 1500 CC	1000 F	11578802	15904714	55923822	17454499	18411235	12387609
	TONNE	94467	124126	454812	140686	130536	85002
	PIECE	91474	121159	443425	136154	126434	81878
TRACTEURS ROUTIERS	1000 F	664390	829215	2993893	891344	899808	710532
	TONNE	4243	5454	18156	5291	5305	4143
	PIECE	704	889	2996	848	850	658
VEHICULES AUTOMOBILES POUR LE TRANSPORT DE MARCHANDISES :							
-JUSQUE 2 TONNES	1000 F	928323	563715	3435650	50275	65230	44832
	TONNE	9746	5547	35471	311	449	359
	PIECE	7036	4196	29034	504	716	568
-DE PLUS DE 2 TONNES	1000 F	573485	1044804	3482439	2484372	2524690	2110252
	TONNE	4382	7005	26658	19857	19423	16152
	PIECE	818	1690	5025	10234	9372	7868
VEHICULES AUTOMOBILES A USAGES SPECIAUX	1000 F	269258	243706	880375	163183	186688	135308
	TONNE	2146	1735	6524	1274	1327	1083
CHASSIS AVEC MOTEUR, ORGANES, PIECES DE- TACHEES ET ACCESSOIRES D'AUTOMOBILES	1000 F	4467112	5269331	20532622	6058136	6288741	5057720
	TONNE	48929	55849	224822	64952	75372	58000
CARROSSERIES DE VEHICULES AUTOMOBILES	1000 F	637198	783030	3206224	1021749	1086009	879850
	TONNE	3998	4980	19862	6247	6171	4503
BENNES FIXES ET BASCULANTES	1000 F	155981	227043	780244	282209	140952	135308
	TONNE	1984	2722	9564	3505	2430	2780
ROULOTTES ET CARAVANES	1000 F	178542	264455	1233582	379769	452810	186454
	TONNE	1166	2182	9690	3068	3757	1526
REMORQUES	1000 F	37862	51301	213015	41090	66277	46141
	TONNE	356	569	1948	383	619	420
SEMI-REMORQUES ET CONTAINERS	1000 F	479991	736879	2678620	697828	879039	651371
	TONNE	6218	9940	34992	8677	10235	7749
CYCLOMOTEURS ET MOTOCYCLETTES (SIDE-CARS COMPRIS), VELOCIPEDES, TRIPORTEURS ET ANALOGUES	1000 F	338646	276212	1532501	335271	482388	379091
	TONNE	2618	2438	12518	2799	3816	2933
	PIECE	66588	44095	278585	58363	103395	81079
CADRES DE VELOCIPEDES	1000 F	9182	6559	43990	17819	15606	22234
	TONNE	65	45	272	54	99	72
PARTIES ET PIECES DETACHEES DE CYCLES ET MOTOCYCLES	1000 F	114012	117962	553563	133410	143083	123594
	TONNE	1486	1599	6597	1634	1645	1436

EXPEDITIONS DE L'INDUSTRIE DES FABRICATIONS METALLIQUES  
 ETABLISSEMENTS OCCUPANT 5 OUVRIERS OU PLUS(SUITE)

	UNITE	TROISIEME TRIMESTRE 1978	QUATRIEME TRIMESTRE 1978	ANNEE 1978	PREMIER TRIMESTRE 1979	DEUXIEME TRIMESTRE 1979	TROISIEME TRIMESTRE 1979
VOITURES D'ENFANTS; LEURS PARTIES ET PIECES DETACHEES	1000 F TONNE	15824 123	21208 149	89271 667	25070 172	26613 170	26355 167
AUTRES VEHICULES ET VOITURETTES (POUR INVALIDES, MALADES, ETC...)	1000 F TONNE	28686 112	28134 117	113247 426	25704 127	30514 98	31784 114
REPARATIONS ET AUTRES TRAVAUX A FACON	1000 F	587387	815774	2720719	616569	668226	628327
	1000 F TONNE	33720306 274165	43724364 339089	162705784 1312214	48809472 381456	49383682 376162	36797446 275144
MACHINES MOTRICES, MATERIEL PNEUMATIQUE, HYDRAULIQUE, FRIGORIFIQUE ET AERAILIQUE							
MOTEURS DIESEL ET A EXPLOSION (AUTRES QUE POUR VEHICULES ET CYCLES)	1000 F TONNE	1394531 7183	1890670 9833	7311031 37589	1844457 9028	2289105 11584	1399147 8033
AUTRES MOTEURS, TURBINES ET MACHINES MO- TRICES	1000 F TONNE	249548 3072	248567 971	1615303 6749	139037 357	79068 463	100318 420
OUTILLAGE PNEUMATIQUE, Y COMPRIS LES POMPES A AIR ET A VIDE ET LES COMPRES- SEURS DE TOUT GENRE	1000 F TONNE	1715047 6200	1438423 6397	7297403 27009	1806069 7652	2168109 8087	1909885 7630
POMPES A LIQUIDES :							
-MANUELLES	1000 F TONNE	7086 66	7493 78	32348 302	6688 47	9345 83	6630 64
-VOLUMETRIQUES	1000 F TONNE	71392 466	97189 556	362769 2210	93749 673	73455 460	66169 399
-CENTRIFUGES	1000 F TONNE	248354 1266	564508 1412	1385372 5506	251329 1299	214234 1159	307671 1248
-AUTRES	1000 F TONNE	28910 176	31880 163	123114 780	26991 146	30247 110	26459 96
-PARTIES ET PIECES DETACHEES	1000 F TONNE	149342 948	158832 1051	658245 4108	180772 1082	162815 967	212168 1241
TRANSMISSIONS OLEO-HYDRAULIQUES ET PNEU- MATIQUES	1000 F TONNE	17922 95	23109 133	121570 660	20994 106	26118 145	33036 152
MATERIEL FRIGORIFIQUE INDUSTRIEL	1000 F TONNE	418099 2071	316051 2088	1541962 7107	259496 1515	358983 1875	262670 1559
MATERIEL FRIGORIFIQUE COMMERCIAL ET RE- FROIDISSEURS DE LAIT	1000 F TONNE	281131 2727	376034 3580	1353258 11792	311643 2741	402645 3439	292802 2860
GROUPES MONOBLOCS ET INSTALLATIONS DE CONDITIONNEMENT D'AIR	1000 F TONNE	313429 1532	400057 1923	1437602 7327	359630 2640	398912 2842	367401 2415
VENTILATEURS ET INSTALLATIONS DE VENTI- LATION INDUSTRIELLE	1000 F TONNE	179686 1151	225087 1513	826023 5555	237085 1775	232476 1632	215974 1617
GENERATEURS D'AIR CHAUD	1000 F TONNE	120409 743	199293 1381	580139 3857	139946 1233	120844 987	115614 966
AEROTHERMES ET AUTRE MATERIEL AERAILIQUE DE CHAUFFAGE A AIR CHAUD	1000 F TONNE	37065 89	45055 251	161435 613	34514 437	32807 378	30680 390
APPAREILS ET INSTALLATIONS POUR LA FIL- TRATION, L'EPURATION, LE DEPOUSSIERAGE; INSTALLATIONS DE SECHAGE	1000 F TONNE	127245 743	152047 926	543935 3283	123797 1023	122287 959	114172 880
REPARATIONS ET AUTRES TRAVAUX A FACON	1000 F	398798	410420	1518628	234699	363127	259814
	1000 F TONNE	5751994 28528	6584715 32256	26870137 124447	6070896 31754	7084677 35170	5720610 29970

EXPEDITIONS DE L'INDUSTRIE DES FABRICATIONS METALLIQUES  
 ETABLISSEMENTS OCCUPANT 5 OUVRIERS OU PLUS(SUITE)

	UNITE	TROISIEME TRIMESTRE 1978	QUATRIEME TRIMESTRE 1978	ANNEE 1978	PREMIER TRIMESTRE 1979	DEUXIEME TRIMESTRE 1979	TROISIEME TRIMESTRE 1979
<b>MACHINES-OUTILS ET INDUSTRIES CONNEXES</b>							
<b>MACH.-OUTILS POUR TRAVAIL DES METAUX :</b>							
-PAR ENLEVEMENT DE COPEAUX OU PAR ABRASION (Y COMPRIS MACHINES-OUTILS A MAIN)	1000 F TONNE	483602 1125	530259 1590	2101595 5562	577597 1641	609147 1766	578470 1678
-PAR DEFORMATION ET MACHINES-OUTILS SPECIALES	1000 F TONNE	435446 2949	825144 5897	2325255 16216	498015 3523	544614 4158	495284 3270
MACHINES-OUTILS POUR LE TRAVAIL DU BOIS, DE L'EBONITE, DU LIEGE, DES OS	1000 F TONNE	122458 427	168569 504	620760 2062	178315 550	157504 398	126864 369
OUTILS ET ACCESSOIRES DE MACHINES-OUTILS, OUTILLAGE DIAMANTE	1000 F TONNE	1027060 2094	1032142 2518	4113443 10188	1043863 3581	1246809 4349	1123451 3921
REPARATIONS ET AUTRES TRAVAUX A FACON	1000 F	91394	125994	405033	116778	135543	129039
	1000 F TONNE	2159960 6595	2682108 10609	9566086 34028	2414568 9295	2693617 10671	2453108 9238
<b>MATERIEL TEXTILE</b>							
MACHINES ET APPAREILS POUR LA PREPARATION, LE CARDAGE, LA FILATURE, LE RETORDAGE, LE BORINAGE, ETC...	1000 F TONNE	218731 989	617913 2929	1320506 6144	183056 769	347405 1551	270791 1270
MACHINES ET APPAREILS POUR LE TISSAGE, LA BONNETERIE, LA BRODERIE, LA COUTURE, ETC...	1000 F TONNE	536194 3204	594206 3933	2271949 16335	779822 4634	758655 5464	572600 3344
MACHINES ET APPAREILS POUR LE BLANCHIMENT, LA TEINTURE, L'APPRET ET LE FINISSAGE	1000 F TONNE	21803 77	35097 109	160367 440	22109 87	45742 150	26717 80
PARTIES, PIECES DETACHEES ET ACCESSOIRES DE MACHINES TEXTILES	1000 F TONNE	395858 2541	518725 3433	1752346 13110	447877 2260	588111 2287	450980 1580
GARNITURES DE CARDES	1000 F TONNE	53064 580	68581 439	247155 1772	70730 435	93225 391	53577 334
MACHINES DE BLANCHISSERIE INDUSTRIELLE ET DE NETTOYAGE A SEC	1000 F TONNE	137388 1097	133795 999	559529 4177	152225 1108	194373 1393	154193 1201
REPARATIONS ET AUTRES TRAVAUX A FACON	1000 F	39759	46049	178130	43907	44741	48068
	1000 F TONNE	1402797 8488	2014366 11842	6489982 41978	1699726 9293	2072252 11236	1576926 7809
<b>CONSTRUCTIONS MECANIKES DIVERSES</b>							
REDUCTEURS, MULTIPLICATEURS ET VARIATEURS DE VITESSE	1000 F TONNE	411768 2185	500139 2765	1864419 10015	510481 2811	529179 3049	447318 3103
AUTRES ENGRENAGES ET ORGANES DE TRANSMISSION	1000 F TONNE	172601 1372	204787 1712	780921 6373	204707 1963	203771 2041	178520 1590
<b>ROBINETTERIE INDUSTRIELLE ET SPECIALE :</b>							
-EN ACIER	1000 F TONNE	117919 423	102748 387	370061 1485	87549 334	135762 412	111882 516
-EN FONTE	1000 F TONNE	54294 706	86653 1296	243016 3017	31082 321	48026 553	35463 516
-EN METAUX NON FERREUX	1000 F TONNE	24499 130	37971 246	139755 901	13549 70	25890 66	21109 117

EXPEDITIONS DE L'INDUSTRIE DES FABRICATIONS METALLIQUES  
 ETABLISSEMENTS OCCUPANT 5 OUVRIERS OU PLUS(SUITE)

	UNITE	TROISIEME TRIMESTRE 1978	QUATRIEME TRIMESTRE 1978	ANNEE 1978	PREMIER TRIMESTRE 1979	DEUXIEME TRIMESTRE 1979	TROISIEME TRIMESTRE 1979
ROBINETTERIE DE BATIMENT	1000 F TONNE	133274 660	167006 795	664028 3345	230882 1499	235430 1440	264306 1441
RACCORDS ET ANALOGUES	1000 F TONNE	120240 1053	122811 1090	516524 4926	136627 1209	146171 1160	125453 1068
MECANIQUE GENERALE ET DECOLLETAGE	1000 F TONNE	1438540 9064	1686357 9419	6352038 37849	1856303 9758	1745278 9470	1693408 8427
MATERIEL DE LUTTE CONTRE L'INCENDIE	1000 F TONNE	193351 1433	253694 1919	925656 7134	222620 1676	260672 1856	205341 1440
REPARATIONS ET AUTRES TRAVAUX A FACON	1000 F	234161	285130	1091619	259017	263938	283601
	1000 F TONNE	2900647 17026	3447296 19629	12948037 75045	3552817 19641	3594117 20047	3366401 18218
MATERIEL DE LEVAGE, DE MANUTENTION, DE PESAGE ET DE GENIE CIVIL							
TREUILS, CABESTANS, PALANS, CRICS ET VE-RINS	1000 F TONNE	103028 740	82701 651	385363 2910	92051 629	77966 621	98844 614
GRUES FIXES, PONTS ROULANTS, PONTS POR-TIQUES ET SIMILAIRES	1000 F TONNE	211342 2274	321920 3646	1050938 11060	152443 1203	299563 3249	331839 2984
GRUES MOBILES	1000 F TONNE	16004 120	24418 178	101144 765	20950 133	73101 616	60238 648
ASCENSEURS, ESCALIERS ROULANTS ET SIMI-LAIRES (SAUF MATERIEL DE CHANTIER)	1000 F TONNE	449422 3847	592005 4732	2247483 17421	453209 3469	618311 4991	488935 5076
ENGINS DE MANUTENTION	1000 F TONNE	589308 5892	583685 6135	2299874 25516	478729 5718	597517 5726	660081 6479
BALANCES, PONTS ET AUTRES APPAREILS ET INSTRUMENTS DE PESAGE	1000 F TONNE	122034 527	169497 565	584868 1995	146947 273	167612 263	158265 317
MATERIEL DE GENIE CIVIL	1000 F TONNE	3026392 25243	4317609 34067	14312684 116352	3324043 25989	4094615 31675	3674289 30601
REPARATIONS ET AUTRES TRAVAUX A FACON	1000 F	439877	666064	2777766	840996	618612	518073
	1000 F TONNE	4957407 38643	6757899 49974	23760140 176019	5509368 37414	6547297 47141	5990564 46719
EQUIPEMENTS SPECIFIQUES ET INSTALLA-TIONS INDUSTRIELLES COMPLETES							
- POUR INDUSTRIES EXTRACTIVES ET CONNE-XES	1000 F TONNE	87793 1142	134751 2017	457761 5895	112744 2106	131398 2137	127016 1825
- POUR INDUSTRIES ALIMENTAIRES	1000 F TONNE	390117 3106	598737 4613	1963045 15733	322624 2153	422519 3056	289780 1607
- POUR BOULANGERIE, PATISSERIE, CHARCUTE-RIE, BOUCHERIE, DEBITS DE BOISSONS ET GRANDES CUISINES	1000 F TONNE	273978 1314	315447 1647	1237639 6036	314886 1449	345339 1489	303853 1379
- POUR INDUSTRIES CHIMIQUES	1000 F TONNE	315359 2277	434398 2649	1601045 11711	251909 1646	484295 3318	384587 2658
MATERIEL ET INSTALLATIONS POUR LE TRAITEMENT DES EAUX, DES BOUES ET DES IMMONDICES	1000 F TONNE	78879 442	123222 775	444098 2844	110858 902	102644 898	90601 885
- POUR LE CONDITIONNEMENT ET L'EMBALLAGE ET LA DISTRIBUTION AUTOMATIQUE	1000 F TONNE	322940 702	501278 1101	1605334 4077	351400 859	449868 1352	371671 1081
- POUR LA FABRICATION ET LE TRAVAIL DU VERRE ET DES OUVRAGES EN VERRE	1000 F TONNE	105075 348	118255 594	537912 2031	138092 433	113254 782	113531 275
- POUR L'INDUSTRIE DU PAPIER, DU CARTON, DE L'IMPRIMERIE ET DES ARTS GRAPHIQUES	1000 F TONNE	219733 689	230969 633	943703 2777	239857 713	237734 777	181695 543

EXPEDITIONS DE L'INDUSTRIE DES FABRICATIONS METALLIQUES  
 ETABLISSEMENTS OCCUPANT 5 OUVRIERS OU PLUS(SUITE)

	UNITE	TROISIEME TRIMESTRE 1978	QUATRIEME TRIMESTRE 1978	ANNEE 1978	PREMIER TRIMESTRE 1979	DEUXIEME TRIMESTRE 1979	TROISIEME TRIMESTRE 1979
- POUR L'INDUSTRIE DU CAOUTCHOUC ET DES MATERES PLASTIQUES	1000 F TONNE	56902 86	85463 120	274179 407	63870 77	66274 89	69912 109
- POUR L'INDUSTRIE SIDERURGIQUE ET LA FONDERIE	1000 F TONNE	126399 1858	178970 1962	608620 7114	89500 956	112315 1678	233263 867
- POUR LES INDUSTRIES DES MINERAUX NON METALLIQUES (1)	1000 F TONNE	546273 5875	518155 2709	1986105 16777	400566 3244	296967 2743	183644 1637
- POUR LES INDUSTRIES NON DENOMMEES AILLEURS (2)	1000 F TONNE	263400 1903	422048 2779	1332204 9653	353485 2727	404953 2434	276882 1653
REPARATIONS ET AUTRES TRAVAUX A FACON	1000 F	265059	326722	1186550	316980	378526	349309
	1000 F TONNE	3051907 19742	3988415 21599	14178195 85055	3066771 17265	3546086 20753	2975744 14519
TRACTEURS ET MACHINES AGRICOLES							
TRACTEURS, MATERIEL DE TRAVAIL DU SOL ET POUR SEMIS, PLANTATION, DISTRIBUTION D'ENGRAIS ET PROTECTION DES CULTURES	1000 F TONNE	2470506 23819	1892806 17824	11338821 109968	3527264 32927	4080451 37647	3082919 29365
MATERIEL DE RECOLTE ET DE BATTAGE, DE SELECTION ET DE CONDITIONNEMENT APRES RECOLTE ET DIVERS	1000 F TONNE	1610067 13085	2192152 18262	8591407 67434	2301596 16149	2684798 19283	1826093 14171
REPARATIONS ET AUTRES TRAVAUX A FACON	1000 F	73439	81509	295310	64100	80615	83040
	1000 F TONNE	4154012 36904	4166467 36086	20225538 177402	5892960 49076	6845864 56930	4992052 42536
APPAREILS DE MESURE NON ELECTRIQUES, DE LABORATOIRE ET ANALOGUES							
COMPTEURS DE GAZ, COMPTEURS D'EAU ET AUTRES APPAREILS DE MESURE	1000 F TONNE	192922 1252	231851 1416	962330 5709	242856 1515	282816 1687	224029 1492
MACHINES A ECRIRE, DE BUREAU, STATISTI- QUES, COMPTABLES, ETC...- AUTRES APPA- REILS DE FINE MECANIQUE, ET DIVERS	1000 F TONNE	276227 399	351130 543	1243479 1892	306342 456	272546 364	273329 428
REPARATIONS ET AUTRES TRAVAUX A FACON	1000 F	59327	86854	281308	74577	83683	66027
	1000 F TONNE	528476 1651	669835 1959	2487117 7601	623775 1971	639045 2051	563385 1920

(1) BRIQUETTERIES, INDUSTRIES CERAMIQUES, TRAVAIL DE LA PIERRE ET DU MARBRE,  
CIMENTERIES, FABRICATION DE LA CHAUX ET DU PLATRE

(2) Y COMPRIS LES FOURS INDUSTRIELS A COMBUSTIBLES ET LEURS BRULEURS

EXPEDITIONS DE L'INDUSTRIE DES FABRICATIONS METALLIQUES  
 ETABLISSEMENTS OCCUPANT 5 OUVRIERS OU PLUS(SUITE)

	UNITE	TROISIEME TRIMESTRE 1978	QUATRIEME TRIMESTRE 1978	ANNEE 1978	PREMIER TRIMESTRE 1979	DEUXIEME TRIMESTRE 1979	TROISIEME TRIMESTRE 1979
<b>ARMES ET MUNITIONS</b>							
ARMES DE CHASSE, DE TIR, A ALARME, DE GUERRE, DE DEFENSE ET SIMILAIRES, Y C. LES TRAVAUX A FACON ET LES REPARATIONS	1000 F TONNE	2703362 4975	3724178 7585	12198205 23698	2636726 5585	3380410 6497	2128815 4881
	1000 F TONNE	2703362 4975	3724178 7585	12198205 23698	2636726 5585	3380410 6497	2128815 4881
<b>INDUSTRIE AERONAUTIQUE</b>							
AVIONS ET AUTRES ENGINS VOLANTS, Y COM- PRIS LES TRAVAUX A FACON ET LES REPARA- TIONS	1000 F	750828	2121997	4690960	1363026	2497005	2062163
	1000 F TONNE	750828	2121997	4690960	1363026	2497005	2062163
<b>MATERIEL ELECTRIQUE D'EQUIPEMENT</b>							
MACHINES ELECTRIQUES ROTATIVES	1000 F TONNE	671029 2255	1328814 2426	3396920 9872	614479 2473	411224 1788	485868 1953
TRANSFORMATEURS INDUSTRIELS	1000 F TONNE	870635 8724	1227883 13639	3849463 43488	679565 9951	580416 10495	711930 9287
CONVERTISSEURS STATIQUES - CONDENSATEURS INDUSTRIELS - ELECTRO-AIMANTS	1000 F TONNE	175479 427	171391 518	604867 1719	180991 484	101820 347	167347 516
<b>APPAREILLAGE ELECTRIQUE INDUSTRIEL :</b>							
-HAUTE TENSION	1000 F TONNE	191274 394	280382 564	887717 1874	188742 403	223766 484	172600 406
-BASSE TENSION (Y COMPRIS LES RELAIS)	1000 F TONNE	742433 4487	1056842 5208	3367181 18567	875480 4284	870581 4698	798585 4553
ENSEMBLES PREFABRIQUES HAUTE ET BASSE TENSION	1000 F TONNE	328921 1149	568770 2038	1695446 6016	306924 1288	359026 1488	349126 1341
APPAREILS DE COMMANDE , POTENTIOMETRES ET RHEOSTATS	1000 F TONNE	135157 350	170033 409	603152 1554	160750 389	165688 424	157544 363
FOURS INDUSTRIELS ET DE LABORATOIRE	1000 F TONNE	247252 3873	365901 4161	1108632 15026	271991 4194	313638 4780	357173 4549
MACHINES ET APPAREILS DE SOUDAGE ET DE DECOUPAGE	1000 F TONNE	57779 228	93868 267	296863 919	73742 192	90459 233	93808 246
ELECTRODES ET AUTRES PRODUITS D'APPORT	1000 F TONNE	180188 3091	211639 3155	822653 14791	211548 3067	221230 3248	214373 2856
ISOLANTS POUR L'ELECTRICITE	1000 F TONNE	78935 301	107541 361	389242 1423	110504 324	118890 346	97241 276
FILS ET CABLES ELECTRIQUES - TUBES POUR CANALISATIONS	1000 F TONNE	1933494 29565	2603895 34458	9297079 132751	2025522 31983	2929716 38718	2459283 31122
MATERIEL D'ECLAIRAGE INDUSTRIEL ET PU- BLIC	1000 F TONNE	375837 2638	540413 3652	1865239 12706	430635 2744	531294 3835	456942 3410
AUTRE MATERIEL ELECTRIQUE D'EQUIPEMENT	1000 F TONNE	197034 1105	203450 1120	861854 4721	257432 1423	194051 1046	211750 1173
REPARATIONS ET AUTRES TRAVAUX A FACON	1000 F	1312727	1585002	5882145	1149626	1482986	1407417
	1000 F TONNE	7498174 58587	10515824 71976	34928453 265427	7537931 63199	8594785 71930	8140987 62051
<b>TELECOMMUNICATIONS, ELECTRONIQUE PROFES- SIONNELLE, AUTOMATION</b>							
APPAREILS ET INSTALLATIONS DE TELECOMMU- NICATIONS POUR LA TELEPHONIE ET LA TE- LEGRAPHIE	1000 F TONNE	3720960 2325	5119386 2516	19159132 10140	4209760 2214	5077887 2637	4519774 2589
APPAREILS ET INSTALLATIONS D'EMISSION ET DE TRANSMISSION POUR TELECOMMUNICATIONS	1000 F TONNE	248570 122	348076 129	1340151 871	510045 238	296950 284	210430 65



EXPEDITIONS DE L'INDUSTRIE DES FABRICATIONS METALLIQUES  
 ETABLISSEMENTS OCCUPANT 5 OUVRIERS OU PLUS(SUITE)

	UNITE	TROISIEME TRIMESTRE 1978	QUATRIEME TRIMESTRE 1978	ANNEE 1978	PREMIER TRIMESTRE 1979	DEUXIEME TRIMESTRE 1979	TROISIEME TRIMESTRE 1979
APPAREILS ELECTRIQUES DE SIGNALISATION ACOUSTIQUE ET VISUELLE	1000 F TONNE	155590 85	173279 128	620106 377	206921 127	167143 128	188889 186
INFORMATIQUE ET CONTROLE INDUSTRIEL	1000 F TONNE	665282 129	826352 126	2975373 462	718381 151	717677 158	788549 187
APPAREILS D'ELECTRICITE MEDICALE ET TOUS AUTRES APPAREILS A RADIATIONS	1000 F TONNE	662589 392	1165574 515	3551833 1655	938458 463	808252 472	739454 449
COMPOSANTS ACTIFS ET PASSIFS	1000 F TONNE	1549813 6	2025409 12	7153616 50	1517107	1417433 6	1237063 5
ELECTRONIQUE PROFESSIONNELLE	1000 F TONNE	405182 245	702041 168	2233302 777	494643 127	408502 72	439107 102
REPARATIONS ET AUTRES TRAVAUX A FACON	1000 F	692644	1194003	3300838	770556	903056	890725
	1000 F TONNE	8100630 3304	11554120 3594	40334351 14332	9365871 3320	9796900 3757	9013991 3583
MATERIEL ELECTRIQUE DE CONSOMMATION ELECTRONIQUE POUR LE GRAND PUBLIC							
PETIT MATERIEL D'INSTALLATION	1000 F TONNE	489019 6101	598566 7195	2248414 27853	552569 6699	646766 7587	497023 5928
APPAREILS ELECTRODOMESTIQUES - APPAREILS TOURNANTS	1000 F TONNE	81955 353	121071 478	425859 1787	86377 400	105744 422	84897 331
MACHINES A LAVER, A USAGE DOMESTIQUE	1000 F TONNE PIECE	122245 653 43299	149189 745 51330	519155 2785 181953	93175 514 27509	120707 661 49019	102110 556 31507
APPAREILS ELECTROTHERMIQUES DOMESTIQUES	1000 F TONNE	275100 1558	477897 2973	1356163 7682	313710 2224	456294 2800	385571 2083
RECEPTEURS DE TELEVISION (PORTATIFS, DO- MESTIQUES "NOIR ET BLANC" ET "COULEUR")	1000 F TONNE PIECE	2430646 6131 139071	3020517 7023 177675	11159944 27848 650284	3078072 7098 179261	2509010 6239 157628	2162569 5811 146587
RECEPTEURS DE RADIO DE TOUS GENRES, ELECTROPHONES, ENREGISTREURS, PICK-UP ET TOURNE DISQUES(1)	1000 F TONNE PIECE	2522133 15025 281431	3907623 24711 376715	11484240 67495 1312687	3321794 20561 402639	2816744 16772 350572	2922565 18559 415376
ARTICLES DE LUSTRIERIE, LEURS PARTIES ET PIECES	1000 F TONNE	414281 2358	528805 3122	1872194 11056	416833 2484	454442 2689	418854 2462
AUTRES ARTICLES D'ECLAIRAGE INTERIEUR	1000 F TONNE	697570 1323	976984 1686	3093760 6179	908528 1548	957886 1636	827397 1276
PILES ET ACCUMULATEURS	1000 F TONNE	684641 8741	920952 10948	3475539 45382	957017 11215	950941 10412	862968 9541
AUTRE MATERIEL N.D.A.	1000 F TONNE	148191 14	299639 32	768104 92	240281 25	265037 29	243778 11
REPARATIONS ET AUTRES TRAVAUX A FACON	1000 F	116948	151545	591882	164307	140762	147685
	1000 F TONNE	7982729 42257	11152788 58913	36995254 198159	10132663 52768	9424333 49247	8655417 46558
TOTAL GENERAL	1000 F TONNE	119774142 1350515	157546970 1617875	563299524 6252808	144602931 1533064	156135185 1735490	128178098 1444982

(1) LES ELECTROPHONES, ENREGISTREURS, PICK-UP ET TOURNE-DISQUES NE SONT PAS REPRIS DANS LE NOMBRE DE PIECES

## PRODUCTION NETTE D'ELECTRICITE (MILLIONS DE KWH) (1)

	PAR CATEGORIE DE PRODUCTEURS			D'APRES LA NATURE DE COMBUSTIBLES					TOTAUX			TOTAL ABSORBE PAR LES RESEAUX PLUS LES PERTES
	EN VUE DE LA DISTRIBUTION PUBLIQUE		AUTO-PRODUCTEURS INDUS-TRIELS	COMBUS-TIBLES SOLIDES	COMBUS-TIBLES LIQUI-DES	GAZ	CENTRA-LES HYDRAU-LIQUES	CENTRA-LES NUCLE-AIRES	PRODUC-TION	IMPOR-TATIONS	EXPOR-TATIONS	
	ENTRE-PRISES PUBL.	ENTRE-PRISES PRIV.										
1974	92	2378	927	595	1563	1170.0	57	11.4	3397	213.1	240.2	3370
1975	76	2432	741	522	1246	914.2	35	534.0	3248	351.3	422.3	3176
1976	75	2873	805	644	1341	946.3	29	793.0	3752	270.0	550.2	3472
1977	91	3321	319	770	1180	799.7	37	943.0	3731	633.6	548.9	3616
1978	124	3595	311	860	1361	785.3	41	989.3	4030	440.2	671.7	3738
1979	145	3680	312						4137	561.4	663.7	4035
1979												
JANV	196	4254	335	1089	2105	732.7	60	796.7	4784	681.9	792.1	4674
FEVR	170	3622	297	928	1759	825.0	47	529.3	4089	603.4	535.2	4157
MARS	171	3997	339	1034	1632	1046.0	50	744.1	4507	522.0	613.3	4414
AVR.	143	3785	307	923	1324	947.0	47	993.3	4235	377.0	642.8	3969
MAI	128	3713	300	837	1197	829.9	43	1234.1	4141	427.8	641.8	3927
JUIN	113	3258	287	749	1068	685.1	52	1104.4	3658	516.4	470.1	3704
JUIL	67	3159	356	870	1066	562.6	40	942.8	3482	448.1	660.9	3269
AOUT	117	2978	275	873	1105	839.2	32	521.6	3371	670.4	460.2	3581
SEPT	139	3376	297	875	1233	924.8	2333	749.3	3812	590.0	611.2	3791
OCT.	155	3858	361	902	1345	1000.8	2445	1062.2	4374	648.4	812.1	4210
NOV.	167	4059	341	970	1660	927.3	2408	926.0	4566	595.9	821.8	4342
DEC.	176	4103	351	1065	1412	858.3	2601	1211.0	4629	654.1	903.1	4380
1980												
JANV	200	4474	296	1095	1837	814.1	76	1133.3	4970	722.0	1034.8	4658
FEVR	174	3973	296						4444	679.7	875.0	4248

## DISTRIBUTION D'EAU

	VOLUME D'EAU CAPTE	VOLUME D'EAU CEDE PAR DES TIERS	TOTAL	VOLUME D'EAU CEDE A D'AUTRES SOCIETES ET PERTES	VOLUME DISPONIBLE POUR LA DISTRIBUTION
	(1.000 M3)	(1.000 M3)	(1.000 M3)	(1.000 M3)	(1.000 M3)
1974	43073	8985	52058	13511	38546
1975	44041	9051	53092	13788	39304
1976	46556	10017	56573	14387	42186
1977	46136	10146	56282	13929	42353
1978	47400	10244	57644	14494	43151
1979					
JANV	49342	11248	60590	15483	45108
FEVR	44993	10321	55314	14393	40921
MARS	47775	10982	58756	14773	43983
AVR.	47467	10467	57934	14727	43207
MAI	47647	10193	57840	14640	43200
JUIN	57919	9981	67901	15591	52310
JUIL	47112	9978	57090	14271	42819
AOUT	47125	11032	58157	15215	42942
SEPT	46958	10447	57045	14400	42645
OCT.	49423	10907	60330	15911	44419
NOV.	46219	10854	57072	14445	42627
DEC.	47136	10559	57692	17609	40085

(1) SOURCE: ADMINISTRATION DE L'ENERGIE, FEDERATION PROFESSIONNELLE DES PRODUCTEURS ET DISTRIBUTEURS D'ELECTRICITE DE BELGIQUE

## III. EMPLOI

A. PERSONNEL RECENSE DANS LES ETABLISSEMENTS ASSUJETTIS A UNE STATISTIQUE  
MENSUELLE D'ACTIVITE INDUSTRIELLE

	UNITE (1)	MOYENNE MENSUELLE 1978	AOUT 1979	SEPTEMBRE 1979	OCTOBRE 1979	NOVEMBRE 1979	DECEMBRE 1979
INDUSTRIES EXTRACTIVES							
MINES DE HOUILLE : PRESENTS (2)	EMPL. OUVR. 100 H.	813 16061 3222	773 13182 2742	770 15613 2671	767 15936 3282	766 16521 3247	764 15660 2605
MINES DE HOUILLE : INSCRITS (3)							
-A) BELGES	EMPL. OUVR. 100 H.		11750	11714	11677	11735	11739
-B) ETRANGERS	EMPL. OUVR. 100 H.		9673	9627	9580	9526	9481
CARRIERES	EMPL. OUVR. 100 H.	721 3215 4125	681 3251 5018	682 3250 4513	679 3234 5152	671 3202 4459	
CHAUX, CALCAIRE ET DERIVES	EMPL. OUVR. 100 H.	812 3175 4357	760 3031 4427	761 3036 4959	756 3022 4892	784 3009 3985	749 2968 3623
INDUSTRIES ALIMENTAIRES							
CONFITURE	EMPL. OUVR. 100 H.	173 652 907	154 499 767	155 429 655	158 570 935	161 597 897	
MARGARINE	EMPL. OUVR. 100 H.	774 729 1024	727 610 908	719 607 877	723 640 1012	717 650 925	715 631 841
HUILES VEGETALES ET ANIMALES	EMPL. OUVR. 100 H.	488 802 1164	496 746 1078	482 739 1109	483 776 1213	492 745 1099	516 761 1091
ALIMENTS COMPOSES POUR ANIMAUX	EMPL. OUVR. 100 H.	1684 3636 5399	1620 3599 5073	1613 3540 4955	1605 3552 5443		
AUTRES INDUSTRIES ALIMENTAIRES (4)	EMPL. OUVR. 100 H.	5587 18581 24643	5550 18911 25885	5525 18886 25599	5462 18981 29279	5564 18694 26013	5428 17840 21147
INDUSTRIE DU TABAC	EMPL. OUVR. 100 H.	1498 5766 7196	1518 5354 7190	1504 5354 6902	1504 5319 7511	1502 5303 6903	1511 5280 5738
INDUSTRIE TEXTILE							
1. FILATURE:							
- COTON: COTON FIN (5)	EMPL. OUVR. 100 H.	474 4275 1669	409 3668 3157	412 3733 1793	415 2696 1997	407 3722 1860	405 3766 2304
- CARDES FILEUSES (5)	EMPL. OUVR. 100 H.						
- COCONS (5)	EMPL. OUVR. 100 H.	67 2	56 2	55 2	55 2	55 2	55 2

(1) LES UNITES PORTENT RESPECTIVEMENT SUR LE NOMBRE D'EMPLOYES ET D'OUVRIERS INSCRITS SUR L'ETAT DE PAIEMENT COMPRENANT LE 15 DU MOIS AINSI QUE SUR LE NOMBRE D'HEURES-OUVRIERS (X100)

(2) IL S'AGIT DU NOMBRE DE PRESENCES PAR JOUR OUVRE ET DU NOMBRE DE POSTES EFFECTUES

(3) OUVRIERS INSCRITS A LA FIN DE L'ANNEE OU DU MOIS

(4) A L'EXCLUSION, EN PARTICULIER, DE L'ABATTAGE DU BETAIL, DES LAITERIES, BEURRIERES, FROMAGERIES, DE LA MEUNERIE, DES BOULANGERIES ET PATISSERIES, DES FABRIQUES DE SUCRE. LE PERSONNEL OCCUPE DANS CES ACTIVITES EST REPRIS AU TABLEAU B CI-APRES

(5) IL S'AGIT POUR CES BRANCHES DE CENTAINES DE MILLIERS DE BROCHES-HEURES POUR LES FILATURES DE COTON FIN ET LES CARDES FILFUSES, LES CHIFFRES DU MOIS D'AOUT COUVRENT EGALLEMENT LE MOIS DE JUILLET

## III. EMPLOI

A. PERSONNEL RECENSE DANS LES ETABLISSEMENTS ASSUJETTIS A UNE STATISTIQUE  
MENSUELLE D'ACTIVITE INDUSTRIELLE (SUITE)

	UNITE (1)	MOYENNE MENSUELLE 1978	AOÛT 1979	SEPTEMBRE 1979	OCTOBRE 1979	NOVEMBRE 1979	DECEMBRE 1979
<b>1. FILATURE:</b>							
- LAINE CARDEE	EMPL.	274	161	264	264	263	
	OUVR.	2175	2037	2025	2076	2057	
	100 H.	2923	2842	2718	3208	3016	
- LAINE PEIGNEE	EMPL.	782	719	723	710		
	OUVR.	5195	9729	4744	4597		
	100 H.	5939	5978	10061	6718		
- LIN ET CHANVRE (2)	EMPL.	72	69	69	69	69	69
	OUVR.	943	960	968	988	982	993
	100 H.	46	39	56	60	59	50
- JUTE	EMPL.	79	72	78	78	71	71
	OUVR.	1061	819	846	823	812	842
	100 H.	1266	813	106	1283	1187	993
- FILATURE ET CORDERIE DE FIBRES DURES	EMPL.	58	57	60	60	60	60
	OUVR.	427	465	513	448	470	472
	100 H.	533	462	563	652	578	542
2. TISSAGE	EMPL.	4394	4296	4310	4314		
	OUVR.	23205	22266	22276	22374		
	100 H.	30320	21720	29235	34053		
3. BONNETERIE	EMPL.	1170	1068	1060	1037	1034	
	OUVR.	9858	9225	9119	9042	8992	
	100 H.	11323	11469	11395	12326	11057	
<b>4. AUTRES INDUSTRIES:</b>							
- LAVAGE ET CARBONISAGE DE LA LAINE	EMPL.	63	57	55	54	53	53
	OUVR.	472	448	464	461	465	465
	100 H.	498	423	577	71	521	449
- PEIGNAGE DE LA LAINE	EMPL.	126	118	118	118	117	117
	OUVR.	793	736	743	755	762	760
	100 H.	906	1030	9731	1103	935	874
- FILETERIES (4)	EMPL.	168	164	157	157	157	154
	OUVR.	442	412	415	418	419	415
	100 H.	472	658	586	676	597	501
- OUATE	EMPL.	107	102	101	104	98	97
	OUVR.	460	451	463	455	451	440
	100 H.	621	352	648	669	628	466
- FEUTRE	EMPL.	91	81	83	83	83	82
	OUVR.	409	331	331	334	334	333
	100 H.	467	440	434	451	412	341
- RUBANERIE	EMPL.	204	185	193	193	205	
	OUVR.	1072	1000	1035	1034	1005	
	100 H.	1327	1102	1314	1536	1394	
<b>CHAUSSURES, VETEMENT ET CONFECTION</b>							
CHAUSSURES	EMPL.	246	222	223	222	221	219
	OUVR.	2347	2132	2127	2136	2149	2110
	100 H.	2686	2718	2768	3144	2817	2681
PANTOUFLS	EMPL.	26	30	30	29	20	20
	OUVR.	367	353	342	358	225	353
	100 H.	430	446	445	529	468	388
GANTERIES MAROQUINERIES ET ARTICLES EN CUIR N.O.A.	EMPL.	247	236	236	237	236	236
	OUVR.	1371	1176	1184	1170	1172	1166
	100 H.	1683	1497	1482	1711	1557	1343
VETEMENT ET CONFECTION (3)	EMPL.	5049	4724	4725	4676	4675	
	OUVR.	39907	37498	37411	37158	36890	
	100 H.	47264	47105	49369	52841	44800	

(1) CF NOTE (1) PAGE PRECEDENTE

(2) CF NOTE (5) PAGE PRECEDENTE

(3) PERSONNEL DES ETABLISSEMENTS OCCUPANT 5 OUVRIERS OU PLUS. VOIR EGALEMENT TABLEAU B

(4) LES CHIFFRES DU MOIS D'AOÛT COUVRENT EGALEMENT LE MOIS DE JUILLET

## III. EMPLOI

A. PERSONNEL RECENSE DANS LES ETABLISSEMENTS ASSUJETTIS A UNE STATISTIQUE  
MENSUELLE D'ACTIVITE INDUSTRIELLE (SUITE)

	UNITE (1)	MOYENNE MENSUELLE 1978	AOUT 1979	SEPTEMBRE 1979	OCTOBRE 1979	NOVEMBRE 1979	DECEMBRE 1979
BOIS, PAPIER							
	EMPL.	466	448	448	449	446	450
SCIAGE, ETC...	OUVR.	2622	2565	2585	2522	2568	2522
	100 H.	2745	3808	3596	4003	3598	2885
	EMPL.	4506	4339	4273	4333	4342	
BOIS ET INDUSTRIES CONNEXES (2)	OUVR.	29781	28288	27947	28609	27932	
	100 H.	39826	37281	39466	43922	39865	
	EMPL.	2337	2118	2044	2045	2111	
MEUBLES	OUVR.	15423	14077	13852	14359	13764	
	100 H.	20836	19182	19686	21910	19785	
	EMPL.	718	709	702	706	695	
SIEGES	OUVR.	5133	4827	4771	4892	4823	
	100 H.	6579	5910	6470	7384	6688	
	EMPL.	479	544	555	566	563	
MEUBLES	OUVR.	3423	3926	3923	3917	3886	
	100 H.	4561	5089	5551	6113	5359	
	EMPL.	217	208	205	255	206	
BOISSELLERIE	OUVR.	1412	1191	1198	1160	1192	
	100 H.	1743	1520	1605	1924	1684	
	EMPL.	158	168	164	163	164	
CAISSERIE ET TONNELLERIE	OUVR.	827	819	801	811	800	
	100 H.	1093	1073	1112	1218	1085	
	EMPL.	417	411	412	415	418	
CONTREPLAQUES, PANNEAUX BLOCS OU PAN- NEAUX LAMELLES, PANNEAUX COMPRIMES	OUVR.	2461	2413	2393	2422	2431	
	100 H.	3476	3095	3529	3673	3703	
	EMPL.	181	181	191	183	185	
AUTRES ACTIVITES	OUVR.	1102	1035	1036	1048	1032	
	100 H.	1539	1412	1513	1701	1562	
	EMPL.	1728	1720	1737	1719	1732	1712
PAPIER (PRODUCTION)	OUVR.	6033	6042	6103	6052	6251	5998
	100 H.	8537	8330	8361	9375	8670	7475
	EMPL.	2878	2650	2537	2688	2685	2555
PAPIER (TRANSFORMATION)	OUVR.	9575	9386	9293	9416	9366	9004
	100 H.	12897	12843	13025	14480	13182	11043
	EMPL.	185	147	143	145	143	144
TANNERIE	OUVR.	1096	897	892	888	892	899
	100 H.	1295	1097	1179	1296	1177	1061
	EMPL.	1847	1502	1818	1826	1814	1804
CAOUTCHOUC	OUVR.	4964	4748	4800	4862	4889	4888
	100 H.	6638	6800	7346	7757	7100	6569
INDUSTRIES CHIMIQUES							
	EMPL.	2578	2570	2557			
SAVON	OUVR.	2747	2889	2890			
	100 H.	3825	4359	4240			
	EMPL.	16394	16389	16398	16423	16376	16342
AUTRES INDUSTRIES CHIMIQUES (3)	OUVR.	26980	26761	27343	26777	26677	26678
	100 H.	35936	33967	35834	40559	36793	32881
INDUSTRIES DES DERIVES DU PETROLE ET DU CHARBON							
	EMPL.	1203	1141	1175	1204	1204	1210
RAFFINERIES DE PETROLE	OUVR.	1607	1492	1588	1587	1598	1597
	100 H.	2074	1832	2130	2412	2130	1893
	EMPL.	4	3	3	3	3	3
AGGLOMERES DE HOUILLE	OUVR.	27	25	29	27	27	26
	100 H.	50	39	52	52	53	47
	EMPL.	356	322	312	314	315	314
COKERIES	OUVR.	2628	2504	2471	2477	2486	2476
	100 H.	3669	3282	3262	3531	3359	3328

(1) CF NOTE (1) PAGE PRECEDENTE

(2) CF NOTE (3) PAGE PRECEDENTE

(3) CF NOTE (3) PAGE PRECEDENTE; Y COMPRIS L'INDUSTRIE DE L'AZOTE

## III. EMPLOI

A. PERSONNEL REENSE DANS LES ETABLISSEMENTS ASSUJETTIS A UNE STATISTIQUE  
MENSUELLE D'ACTIVITE INDUSTRIELLE (SUITE)

	UNITÉ (1)	MOYENNE MENSUELLE 1978	AOUT 1979	SEPTEMBRE 1979	OCTOBRE 1979	NOVEMBRE 1979	DECEMBRE 1979
INDUSTRIE METALLURGIQUE							
SIDERURGIE	EMPL.	8707	8408	8406	8399	8412	8463
EXCEPTE LES USINES PRODUISANT UNIQUEMENT DES ACIERS DE MOULAGE	OUVR. 100 H.	37076 51880	37898 48272	37813 50858	37808 56695	37955 53399	37838 49542
SIDERURGIE USINES PRODUISANT UNIQUEMENT DES ACIERS DE MOULAGE	EMPL. OUVR. 100 H.	836 1741 1908	324 1197 1456	312 1251 1630	311 1244 1775	312 1242 1694	312 1226 1433
METAUX NON FERREUX ET LEURS ALLIAGES	EMPL. OUVR. 100 H.	3830 12363 15716	3731 11733 15036	3747 11651 15498	3746 11723 17313	3757 11768 16138	3744 11688 13848
FONDERIES DE METAUX NON FERREUX	EMPL. OUVR. 100 H.	220 977 1234	213 1020 1303	215 1013 1357	213 1005 1448	214 1018 1444	
FABRICATIONS METALLIQUES (2)	EMPL. OUVR. 100 H.	74922 228264 295778	73472 225328 290678	73665 226819 309446	73705 227804 341522	73911 227928 319347	
ACIERIES DE MOULAGE	EMPL. OUVR. 100 H.	818 2801 3460	695 2071 2745	702 2199 3162	681 2131 3431	685 2186 3298	
FONDERIES DE FER	EMPL. OUVR. 100 H.	598 3334 4039	561 3090 3952	531 2922 3769	548 3006 4451	546 2989 3981	
TREFILERIE, ETIRAGE, LAMINAGE A FROID, ETC...	EMPL. OUVR. 100 H.	2420 11742 15167	2321 10881 12015	9332 10876 13818	2325 10887 15240	2320 10839 14366	
FORGE, ESTAMPE, GROS EMBOUTISSAGE ET INDUSTRIES CONNEXES	EMPL. OUVR. 100 H.	997 3933 4912	864 3635 4860	859 3679 4931	850 3616 5645	836 3660 5145	
TRAVAIL DE LA TOLE ET FABRICATION METAL- LIQUES DIVERSES	EMPL. OUVR. 100 H.	2363 12250 16002	2287 11690 15280	2241 11613 15706	2268 11858 17245	2285 11870 16149	
ACCESSOIRES METALLIQUES DU BATIMENT	EMPL. OUVR. 100 H.	4298 15663 20629	4083 14675 19878	4107 15155 21202	4105 15301 23779	4156 15336 21863	
PONTS, CHARPENTES, CHAUDRONNERIES ET CHAUDIERES	EMPL. OUVR. 100 H.	3133 10366 13808	3157 10774 13877	3205 11050 15686	3194 11061 17230	3234 10969 15658	
CONSTRUCTION NAVALE	EMPL. OUVR. 100 H.	2258 8256 10296	2144 8050 9856	2147 7991 10148	2144 7912 11516	2014 7934 9502	
MATERIEL DE CHEMIN DE FER ET TRAMWAYS	EMPL. OUVR. 100 H.	682 1899 2466	714 1913 3183	717 2071 2968	720 2130 3547	732 2194 3181	
AUTOMOBILE, CYCLE ET INDUSTRIES CONNEXES	EMPL. OUVR. 100 H.	8522 49039 64910	8931 50706 60241	8953 50806 69204	8907 51504 80942	8953 51525 74007	
MACHINES MOTRICES, PNEUMATIQUES ET HY- DRAULIQUES	EMPL. OUVR. 100 H.	3850 7522 9974	3767 7017 9060	3809 7349 9977	3776 7363 11262	3832 7372 10119	
MACHINES-OUTILS ET INDUSTRIES CONNEXES	EMPL. OUVR. 100 H.	2087 5376 7028	1964 4873 6383	1973 4907 6808	2015 4937 7925	2025 4972 7268	
MACHINES TEXTILES ET ACCESSOIRES	EMPL. OUVR. 100 H.	1158 3984 4724	1089 3758 4724	1148 3856 5338	1149 3849 6128	1154 3897 5496	

(1) Cf NOTE (1) PAGE PRECEDENTE

(2) PERSONNEL DES ETABLISSEMENTS OCCUPANT 5 OUVRIERS OU PLUS. VOIR EGALEMENT NOTE (2) PAGE 42

## III. EMPLOI

A. PERSONNEL RECENSE DANS LES ETABLISSEMENTS ASSUJETTIS A UNE STATISTIQUE  
MENSUELLE D'ACTIVITE INDUSTRIELLE (SUITE)

	UNITE (1)	MOYENNE MENSUELLE 1978	AOUT 1979	SEPTEMBRE 1979	OCTOBRE 1979	NOVEMBRE 1979	DECEMBRE 1979
INDUSTRIE METALLURGIQUE							
CONSTRUCTIONS MECANIKES DIVERSES	EMPL. OUVR. 100 H.	2698 8011 10765	2742 8702 11709	2588 8288 11473	2644 8343 12745	2647 8004 11506	
APPAREILS DE LEVAGE, MANUTENTION ET PES- AGE	EMPL. OUVR. 100 H.	3366 8147 11105	3340 8405 11670	3372 8378 11902	3385 8462 12783	3177 8554 12296	
APPAREILS ET INSTALLATIONS POUR DIVERSES INDUSTRIES	EMPL. OUVR. 100 H.	5060 13602 17106	4790 12845 15986	4759 12639 18058	4732 12695 18813	4739 12666 17482	
CONSTRUCTION ELECTRIQUE	EMPL. OUVR. 100 H.	26198 50739 65360	25377 50618 69709	25480 51107 69744	25494 50835 71942	25432 50804 71866	
APPAREILS DE MESURE, DE LABORATOIRE, ETC ...	EMPL. OUVR. 100 H.	667 1512 1875	661 1531 1750	626 1502 1959	635 1507 2062	649 1516 1972	
ARMES ET MUNITIONS	EMPL. OUVR. 100 H.	2076 7120 8263	2028 6507 8526	2041 6474 8091	2043 6424 9168	2114 6611 8613	
INDUSTRIE AERONAUTIQUE	EMPL. OUVR. 100 H.	1667 2960 3890	1958 3587 5273	2075 3957 5503	2090 3983 5667	2118 4030 5578	
INDUSTRIES DES PRODUITS MINERAUX NON METALLIQUES							
TERRE CUITE	EMPL. OUVR. 100 H.	424 4015 5761	396 3676 5228	396 3752 5477	393 3672 5921	395 3598 5099	
VERRE	EMPL. OUVR. 100 H.	4086 14127 18688	3847 13541 17236	3803 13562 18813	3795 13479 20812	3776 13491 19031	3759 13220 16625
CIMENT 417 844	EMPL. OUVR. 100 H.	929 2485 2186	875 2333 3037	867 2325 3128	867 2335 3494	868 2339 2973	863 2343 2788
CERAMIQUE	EMPL. OUVR. 100 H.	876 4443 5844	845 4283 5488	846 4282 5767	801 4231 6536	797 4235 5661	807 4122 4911
TRANSFORMATION DES MATIERES PLASTIQUES (2)	EMPL. OUVR. 100 H.	4031 13658 18674	3809 13239 18087	3942 13745 19113	3951 13091 20748	3877 13374 25147	
CONSTRUCTION (3)							
-TRAVAUX PUBLICS:							
- GROS-ŒUVRE	EMPL. OUVR. 100 H.	46041 61950					
- PARACHEVEMENT	EMPL. OUVR. 100 H.	4718 7080					
-TRAVAUX PRIVÉS:							
- GROS-ŒUVRE	EMPL. OUVR. 100 H.	45090 60776					
- PARACHEVEMENT	EMPL. OUVR. 100 H.	17434 25392					
-TOTAL:	EMPL. OUVR. 100 H.	16649 113284 155197					
ELECTRICITE (4)	EMPL. OUVR. 100 H.	16316 2207 3100	16215 2187 2811	16229 2183 2972	16258 2194 3509	16254 2177 3039	
DISTRIBUTION DE GAZ (5)	EMPL. OUVR. 100 H.	5167	5209	5208	5214	4860	
DISTRIBUTION DE L'EAU	EMPL. OUVR. 100 H.	2816 4691 7120	2835 4631 6903	2837 4524 6637	2832 4523 7208	2857 4536 6759	2871 4552 6818

(1) CF NOTE (1) PAGE PRECEDENTE

(2) PERSONNEL DES ETABLISSEMENTS OCCUPANT 5 OUVRIERS OU PLUS

(3) ENTREPRISES OCCUPANT 20 OUVRIERS OU PLUS EN CE QUI CONCERNE LE GROS-ŒUVRE (GENIE CIVIL, TRAVAUX  
ROUTIERS ET TRAVAUX DE BATIMENT) ET 10 OUVRIERS OU PLUS POUR LE PARACHEVEMENT

(4) NON COMPRIS LE PERSONNEL DES AUTOPRODUCTEURS INDUSTRIELS

(5) Y COMPRIS LE PERSONNEL DES USINES A GAZ ET DES CENTRALES GAZIFERES

## 9. PERSONNEL REGENSE DANS LES ETABLISSEMENTS INDUSTRIELS OCCUPANT 10 OUVRIERS OU PLUS (1)

	UNITE (1)	MOYENNE MENSUELLE 1978	JUIN 1979	JUILLET 1979	AOUT 1979	SEPTEMBRE 1979	OCTOBRE 1979
INDUSTRIES MANUFACTURIERES							
1. INDUSTRIES ALIMENTAIRES (2)	EMPL.	5710	5638	5743	5884	5717	5764
	OUVR.	17439	17467	17725	19268	17309	17789
	100 H.	25333	25002	19567	23852	24010	27946
2. FABRICATION DES BOISSONS	EMPL.	4622	4639	4712	4689	4758	4625
	OUVR.	12042	11737	11981	11853	11513	11330
	100 H.	16642	19695	15183	16269	22498	17442
3. FABRICATION DE FILS ET FIBRES ARTIF. ET SYNTH., PREPARATION DE MAT. TEXTILES (AUTRES QUE LA LAINE) ET DIVERS	EMPL.	1671	1694	1671	1690	1709	1698
	OUVR.	8545	8784	8590	8773	8791	8798
	100 H.	10815	9322	7196	9741	9140	10358
4. CONFECT. (FABRICATION DE SACS, DE MATELAS, REPARATIONS, ETC...)	EMPL.	271	253	247	260	258	260
	OUVR.	882	939	901	958	956	948
	100 H.	1086	1204	647	1160	1207	1433
5. PREPARATION DU BOIS	EMPL.	28	13	13	13	13	14
	OUVR.	238	185	181	180	166	163
	100 H.	326	180	134	293	237	275
6. IMPRIMERIE, RELIURE PHOTOGRAPHIE ET INDUSTRIES CONNEXES	EMPL.	7000	6988	6985	6928	6936	6956
	OUVR.	16655	16324	16143	16195	16278	16321
	100 H.	23762	22900	15884	21800	23027	25977
7. INDUSTRIES DES CUIRS ET PEAUX (A L' EXCLUSION DU TANNAGE), PREPARATION DES PELLETERIES ET CONFECT. DE FOURRURES	EMPL.	117	113	108	110	112	112
	OUVR.	648	573	591	592	590	575
	100 H.	815	788	313	680	760	791
8. INDUSTRIES CHIMIQUES (3)	EMPL.	7198	7343	7300	7285	7198	7213
	OUVR.	6746	6604	6642	6644	6661	6623
	100 H.	9106	13692	6011	8765	13155	10009
9. INDUSTRIES DES MINERAUX NON METAL. A L'EXCLUS. DES BRIQUETERIES, TUILERIES, VERRERIES ET DE L'INDUS. DE LA CERAMI.	EMPL.	2629	2677	2634	2642	2653	2675
	OUVR.	12983	13620	13434	13574	13679	13661
	100 H.	17088	19608	90482	20072	19892	21970
10. INDUSTRIES DE L'HORLOGERIE, DE LA BIJOUTERIE, DES INSTRUMENTS SCIENTIFI- QUES	EMPL.	212	205	206	204	204	204
	OUVR.	519	475	472	474	474	462
	100 H.	719	635	444	510	640	759
11. INDUSTRIES DU DIAMANT	EMPL.	336	341	407	372	373	371
	OUVR.	7518	6421	8258	5866	6281	5783
	100 H.	8968	7406	6202	3386	6623	6609
12. IND. MANUF. DIVERSES (Y.C. LES IND. DE LA DEMOLITION (SAUF DE BATIMENTS) ET DU TRIAGE DE MATIERES DE REUPERATION	EMPL.	2666	2604	2621	2595	2569	2629
	OUVR.	8283	8082	8177	8288	7793	8343
	100 H.	10928	10954	7188	11110	10769	12542

(1) CF NOTE (1) PAGE PRECEDENTE

LE PRESENT TABLEAU NE CONCERNE QUE LES ETABLISSEMENTS INDUSTRIELS POUR LESQUELS IL N'EXISTE PAS DE STATISTIQUE MENSUELLE D'ACTIVITE. PAR SUITE D'UNE MODIFICATION DU NOMBRE DE DECLARANTS, LES RESULTATS NE SONT PAS COMPARABLES D'UNE ANNEE A L'AUTRE

(2) LES CHIFFRES CONCERNENT PRINCIPALEMENT L'ABATTAGE DU BETAIL; LES LAITIERES, BEURRERIES, FROMAGERIES, LES MEUNERIES, LES BOULANGERIES ET PATISSERIES ET LES FABRIQUES DE SUCRE

(3) LES CHIFFRES CONCERNENT PRINCIPALEMENT L'INDUSTRIE PHARMACEUTIQUE



**STATISTIQUES ANNUELLES  
DE LA  
PRODUCTION**



CONFITURERIES, SIROPERIES, FABRIQUES DE CONSERVES DE FRUITS  
ET INDUSTRIES CONNEXES

ETABLISSEMENTS OCCUPANT 5 OUVRIERS OU PLUS

ANNEE 1977

REPARTITION DES ETABLISSEMENTS PAR CLASSE D'IMPORTANCE D'APRES LE NOMBRE DE PERSONNES OCCUPEES AU 30 SEPTEMBRE

Spécification	5 à 19	20 à 49	50 ou plus	Total
Nombre d'établissements	5	8	3	16
Nombre d'ouvriers	50	185	410	645
Nombre d'employés	9	52	116	177

Nombre de personnes non assujetties à la sécurité sociale (propriétaires et aides familiaux) occupées dans les établissements au 30 septembre 1977 : 5

PERSONNEL APPOINTE OU SALARIE OCCUPE DANS LES ETABLISSEMENTS AUX 31 MARS, 30 JUIN, 30 SEPTEMBRE ET 31 DECEMBRE 1977

Personnel assujetti à la sécurité sociale pour employés (y compris les chefs d'établissement liés par un contrat d'emploi et les apprentis-employés)				Personnel assujetti à la sécurité sociale pour ouvriers (y compris les apprentis-ouvriers)			
Date	Hommes	Femmes	Total	Date	Hommes	Femmes	Total
31. 3.1977	133	72	205	31. 3.1977	264	364	628
30. 6.1977	120	62	182	30. 6.1977	262	405	667
30. 9.1977	117	60	177	30. 9.1977	251	394	645
31.12.1977	122	67	189	31.12.1977	267	384	651

Nombre d'heures de travail réellement effectuées en 1977 par les ouvriers et les apprentis-ouvriers : 1 102 878

REPARTITION PAR PROVINCE DU PERSONNEL OCCUPE AU 30 SEPTEMBRE

Provinces	Nombre d'établissements	Employés			Ouvriers		
		Hommes	Femmes	Total	Hommes	Femmes	Total
Anvers et Limbourg	5	23	12	35	52	69	121
Liège	7	26	10	36	74	89	163
Autres provinces	4	68	38	106	125	236	361
<i>Le Royaume</i>	<i>16</i>	<i>117</i>	<i>60</i>	<i>177</i>	<i>251</i>	<i>394</i>	<i>645</i>

DEPENSES DE PERSONNEL

Spécification	Valeur (en 1 000 F)
Appointements bruts payés au personnel assujetti à la sécurité sociale pour employés	100 896
Salaires bruts payés au personnel assujetti à la sécurité sociale pour ouvriers	199 653
Cotisations à la sécurité sociale à charge des employeurs pour :	
a) le personnel assujetti à la sécurité sociale pour employés	22 539
b) le personnel assujetti à la sécurité sociale pour ouvriers	83 510
Primes d'assurance contre les accidents de travail	9 377
Autres dépenses de personnel	14 454
<i>Total</i>	<i>430 429</i>

## MATIERES ET PRODUITS CONSOMMES

Spécification	Unité	Quantité	Valeur (en 1 000 F) T.V.A. déductible exclue
<b>A. Combustibles et énergie électrique</b>			
Essence	hl	2 257	3 169
Huiles combustibles	hl	46 931	16 781
Electricité achetée ou reçue par cession	1 000 kWh	3 668	8 875
Autres	-	-	3 439
<i>Total</i>	-	-	<i>32 264</i>
<b>B. Matières premières</b>			
Betteraves sucrières	t	1 668	2 450
Fruits frais	t	39 121	440 311
Fruits secs	t	334	11 018
Fruits surgelés	t	2 167	80 548
Autres fruits	-	-	2 915
Pulpes en SO2	t	2 856	65 941
Sucre blanc	t	13 461	243 223
Autres matières sucrantes	t	2 648	34 926
Acide citrique	t	62	2 926
Pectine	-	-	14 145
Autres matières premières	-	-	12 551
<i>Total</i>	-	-	<i>910 854</i>
<b>C. Autres matières</b>			
Eau	hl	1 431 309	1 838
Emballages, récipients, etc.	-	-	313 637
Lubrifiants	kg	5 994	205
Matières utilisées pour l'entretien et la réparation	-	-	2 069
Petits outils à main, pneumatiques et autres fournitures non dénommées ailleurs	-	-	3 840
<i>Total</i>	-	-	<i>321 589</i>
<i>Total général</i>	-	-	<i>1 264 807</i>

Valeur totale d'achat (T.V.A. déductible exclue) des marchandises achetées pour être revendues ou cédées telles qu'elles ont été achetées (en 1 000 F) : 110 802

## IMPOTS, TAXES ET DEPENSES DIVERSES

Spécification	Valeur (en 1 000 F)
Montant (non compris la T.V.A. déductible) facturé par des tiers pour l'entretien et la réparation de bâtiments, machines et moyens de transport et pour le travail à façon effectué pour le compte des établissements	19 998
Montant de la T.V.A. perçue sur les marchandises et services fournis par les établissements recensés	92 644
Montant de la T.V.A. déductible sur les achats	149 760
Montant des timbres appliqués sur les licences d'exportation, de la taxe de circulation sur les véhicules à moteur, des impôts communaux et provinciaux	2 249
Montant du précompte immobilier (y compris les additionnels provinciaux et communaux)	2 437
Primes d'assurance contre l'incendie, contre le vol d'autos et contre les dommages résultant d'accidents d'automobiles	6 546
Frais bancaires (non compris la T.V.A. déductible) à l'exclusion des intérêts sur capitaux empruntés	3 848
Charges diverses (non compris la T.V.A. déductible) (1)	206 540

(1) Ce poste ne se rapporte pas aux amortissements, aux intérêts et aux impôts.

## PRODUCTION, LIVRAISONS ET STOCKS

Produits	Unité	Produits fabri- qués ou achevés dans les établis- sements pour compte propre et à façon pour des tiers Quantité	Livraisons en Belgique et à l'étranger		Quantité en stock au 31 décembre
			Quantité	Valeur (en 1 000 F) T.V.A. exclue	
Conserves de fruits au naturel et au sirop de sucre	t	9 946	11 473	427 719	5 547
Confitures, marmelades et gelées	t	16 368	16 430	744 074	4 306
Corins de prunes, compotes de pommes et produits similaires	t	22 889	22 298	624 201	9 151
Gelées de sirop et sirops à tartiner	t	4 178	4 390	185 422	133
Divers et déchets	-	-	-	11 393	-
<i>Total</i>	-	-	-	<i>1 992 809</i>	-

Valeur totale des livraisons (T.V.A. exclue) (en 1 000 F) : en Belgique : 1 411 714  
à l'étranger: 581 095

Valeur globale des ventes (T.V.A. exclue) de marchandises sorties des établissements sans y avoir subi de transformation  
(en 1 000 F) : 109 101

Autres recettes (T.V.A. exclue) (en 1 000 F) : 1 947

## VALEUR DES STOCKS ET DES PRODUITS EN COURS DE FABRICATION

Spécification	Valeur (en 1 000 F)	
	au 1er janvier	au 31 décembre
Stocks :		
Combustibles, matières premières et autres produits à mettre en oeuvre (T.V.A. déductible exclue)	204 829	209 880
Produits finis	477 737	442 164
Marchandises destinées à être revendues telles qu'elles ont été achetées (T.V.A. déductible exclue)	26 308	29 451
Produits en cours de fabrication	18 328	17 418

## INVESTISSEMENTS

## ETABLISSEMENTS AYANT OCCUPE 20 PERSONNES OU PLUS

Spécification	Valeur (en 1 000 F)
Augmentation du capital investi (T.V.A. déductible exclue)	25 250
Amortissements pour l'ensemble du capital investi :	
- amortissements du matériel et de l'outillage	33 325
- amortissements des bâtiments et autres constructions	8 619

## INDUSTRIE DU CHOCOLAT ET DE LA CONFISERIE

## ETABLISSEMENTS OCCUPANT 5 OUVRIERS OU PLUS

ANNEE 1977

## REPARTITION DES ETABLISSEMENTS PAR CLASSE D'IMPORTANCE D'APRES LE NOMBRE DE PERSONNES OCCUPEES AU 30 SEPTEMBRE

Spécification	5 à 9	10 à 19	20 à 49	50 à 99	100 à 199	200 ou plus	Total
Nombre d'établissements	14	21	18	13	7	8	81
Nombre d'ouvriers	87	242	476	652	794	2 422	4 673
Nombre d'employés	14	36	82	193	196	909	1 430

Nombre de personnes non assujetties à la sécurité sociale au 30 septembre 1977 (propriétaires et aides familiaux) : 58

## PERSONNEL APPOINTE OU SALARIE OCCUPE DANS LES ETABLISSEMENTS AUX 31 MARS, 30 JUIN, 30 SEPTEMBRE ET 31 DECEMBRE

Personnel assujetti à la sécurité sociale pour employés (y compris les chefs d'établissement liés par un contrat d'emploi et les apprentis-employés)				Personnel assujetti à la sécurité sociale pour ouvriers (y compris les apprentis-ouvriers)			
Date	Hommes	Femmes	Total	Date	Hommes	Femmes	Total
31.03.1977	781	633	1 414	31.03.1977	1 926	2 592	4 518
30.06.1977	781	656	1 437	30.06.1977	1 900	2 442	4 342
30.09.1977	781	649	1 430	30.09.1977	1 958	2 715	4 673
31.12.1977	779	648	1 427	31.12.1977	1 979	2 663	4 642

Nombre d'heures de travail réellement effectuées en 1977 par les ouvriers et les apprentis-ouvriers : 7 218 006

## REPARTITION PAR PROVINCE DU PERSONNEL OCCUPE AU 30 SEPTEMBRE

Provinces	Nombre d'établissements	Employés			Ouvriers		
		Hommes	Femmes	Total	Hommes	Femmes	Total
Anvers	33	212	93	305	554	814	1 368
Brabant	22	407	437	844	901	1 117	2 018
Flandre occidentale	3	15	34	49	56	191	247
Flandre orientale	14	81	46	127	268	248	516
Hainaut, Liège et Namur	9	66	39	105	179	345	524
<i>Le Royaume</i>	<i>81</i>	<i>781</i>	<i>649</i>	<i>1 430</i>	<i>1 958</i>	<i>2 715</i>	<i>4 673</i>

## DEPENSES DE PERSONNEL

Spécification	Valeur (en 1 000 F)
Appointements bruts payés au personnel assujetti à la sécurité sociale pour employés	778 280
Salaires bruts payés au personnel assujetti à la sécurité sociale pour ouvriers	1 313 123
Cotisations à la sécurité sociale à charge des employeurs pour :	
a) le personnel assujetti à la sécurité sociale pour employés	166 822
b) le personnel assujetti à la sécurité sociale pour ouvriers	534 972
Primes d'assurance contre les accidents de travail	39 047
Autres dépenses de personnel	166 492
<i>Total</i>	<i>2 998 736</i>

## MATIERES ET PRODUITS CONSOMMES

Spécification	Unité	Quantité	Valeur (en 1 000 F) T.V.A. déductible exclue
<b>A. Combustibles et électricité</b>			
Essence	hl	7 986	10 608
Huiles combustibles	hl	102 883	41 928
Gaz de pétrole liquéfié	t	224	1 497
Gaz de houille, gaz naturel	1 000 m3	1 728	6 906
Electricité achetée ou reçue par cession	1 000 kWh	63 282	116 717
Autres	-	-	11 672
<i>Total</i>	-	-	<i>189 328</i>
<b>B. Matières premières</b>			
Matières sucrées	t	60 118	1 041 275
Glucose	t	16 871	251 256
Miel	t	16	687
Poudre de lait	t	11 391	740 097
Lait concentré	t	1 143	31 959
Toutes autres sortes de lait et crème	hl	7 398	19 090
Graisses et huiles animales	t	438	52 568
Margarine	t	651	20 110
Shortenings et autres mélanges	t	-	6 161
Autres graisses et huiles végétales	t	3 239	106 227
Oeufs	-	-	2 481
Amandes	t	948	99 487
Noisettes	t	3 270	255 957
Noix de coco	t	159	8 119
Autres fruits secs	t	508	38 199
Fruits confits et conservés	t	314	25 355
Fruits frais	t	26	1 625
Fèves de cacao	t	16 689	2 127 793
Beurre de cacao	t	10 894	1 764 026
Cacao en poudre non sucré	t	781	95 554
Chocolat de couverture (au lait ou sans lait)	t	6 417	588 360
Gomme arabique	t	261	13 828
Gélatine	t	512	46 955
Lécithine	t	351	8 023
Essences et arômes	-	-	63 523
Alcools et liqueurs	l	58 883	18 876
Pâtes diverses pour fourrer	t	402	24 729
Produits chimiques	-	-	12 573
Autres matières premières	-	-	503 661
<i>Total</i>	-	-	<i>7 968 554</i>
<b>C. Autres matières</b>			
Eau	-	-	3 604
Emballages, récipients, etc...	-	-	924 441
Lubrifiants	kg	44 413	1 659
Matières utilisées pour l'entretien et la réparation	-	-	27 523
Petits outils à main, pneumatiques et autres fournitures non dénommées ailleurs	-	-	5 158
<i>Total</i>	-	-	<i>962 385</i>
<i>Total général</i>	-	-	<i>9 120 287</i>

Valeur totale d'achat (T.V.A. déductible exclue) des marchandises achetées en 1977 pour être revendues ou cédées telles qu'elles ont été achetées (en 1 000 F) : 1 490 912



## IMPOTS, TAXES ET DEPENSES DIVERSES

Spécification	Valeur (en 1 000 F)
Montant (non compris la T.V.A. déductible) facturé par des tiers pour l'entretien et la réparation de bâtiments, machines et moyens de transport	150 727
Montant (non compris la T.V.A. déductible) facturé par des tiers pour le travail à façon effectué pour le compte des établissements	27 791
Montant de la T.V.A. perçue sur les marchandises et services fournis par les établissements recensés	749 322
Montant de la T.V.A. déductible sur les achats	921 558
Montant des timbres appliqués sur les licences d'exportation, de la taxe de circulation sur les véhicules à moteur, des impôts communaux et provinciaux	20 002
Montant du précompte immobilier (y compris les additionnels provinciaux et communaux)	17 619
Frais (non compris la T.V.A. déductible) payés pour le transport effectué par des tiers et facturés indépendamment des factures d'achat	85 850
Primes d'assurance contre l'incendie, contre le vol d'autos et contre les dommages résultant d'accidents d'automobiles	33 905
Loyers payés pour la location de bâtiments utilisés à des fins professionnelles et pour la location de biens d'équipement (non compris la T.V.A. déductible)	127 757
Frais bancaires (non compris la T.V.A. déductible) à l'exclusion des intérêts sur capitaux empruntés	18 880
Charges diverses (non compris la T.V.A. déductible) (1)	928 184

## PRODUITS FABRIQUES OU ACHEVES, LIVRAISONS ET STOCKS

Produits	Unité	Produits fabriqués ou achevés dans les établissements pour compte propre et pour des tiers (travail à façon) Quantité	Produits livrés destinés à la Belgique et à l'étranger		Quantité en stock au 31.12.1977
			Quantité	Valeur (en 1 000 F) (T.V.A. exclue)	
Produits finis (poids net)					
I. Chocolat :					
- chocolat de couverture (sans lait)	t	15 536	15 579	1 570 291	(..)
- chocolat de couverture au lait	t	19 047	19 492	1 841 110	626
- chocolat plein (sans lait)	t	5 807	5 705	637 559	296
- chocolat plein au lait	t	16 437	15 903	1 878 134	1 263
- chocolat fourré (bâtons et tablettes)	t	13 968	13 828	1 585 452	1 037
- bonbons de chocolat plein (médailles, pastilles, etc...)	t	801	762	118 788	140
II. Imitation de chocolat	t	2 805	2 764	222 360	134
III. Confiserie contenant du cacao :					
- pâtes à tartiner (contenant du cacao)	t	3 285	3 275	194 877	38
- bonbons enrobés de chocolat (pralines, bouchées, etc...)	t	17 295	17 092	2 543 777	887
- autres produits de la confiserie contenant du cacao	t	4 856	5 270	420 911	262
IV. Confiserie de sucre :					
- drops	t	7 775	7 763	421 026	368
- toffées et caramels	t	8 766	9 026	595 180	536
- gommes	t	9 627	9 806	591 467	722
- dragées	t	1 198	1 201	112 717	74
- bonbons de fondant	t	510	536	23 789	7
- nougat et massepain	t	1 470	1 336	156 437	55
V. Autres produits et déchets	-	-	-	811 039	-
<i>Total</i>	-	-	-	13 724 914	-

Valeur totale des livraisons (en 1 000 F) (T.V.A. exclue) : en Belgique : 9 134 305  
à l'étranger: 4 590 609

(1) Ce poste ne se rapporte pas aux amortissements, aux intérêts et aux impôts.

(..) Chiffre confidentiel.

Spécification	Valeur (en 1 000 F)
Valeur des indemnités reçues des compagnies d'assurance pour dommages subis par suite d'incendie, vol d'autos et accidents d'automobiles	409
Montant reçu par les établissements recensés pour services industriels et non industriels rendus (T.V.A. exclue)	38 295
Valeur totale des ventes de marchandises sorties des établissements sans avoir subi de transformation (T.V.A. exclue)	2 182 409
Autres recettes	75 587

## VALEUR DES STOCKS ET DES PRODUITS EN COURS DE FABRICATION

Spécification	Valeur (en 1 000 F)	
	au 1er janvier	au 31 décembre
A. Stocks :		
Combustibles, matières premières et autres produits à mettre en oeuvre (T.V.A. déductible exclue)	825 343	976 432
Produits finis et déchets	554 364	741 956
Marchandises destinées à être revendues telles qu'elles ont été achetées (T.V.A. déductible exclue)	209 782	244 545
B. Produits en cours de fabrication	74 967	114 138

## INVESTISSEMENTS

## ETABLISSEMENTS AYANT OCCUPE 20 PERSONNES OU PLUS

(en 1 000 F)

I. Augmentation (T.V.A. déductible exclue)							II. Réduction (T.V.A. exclue)	
Machines, installations et véhicules neufs et usagés		Construction de bâtiments et d'autres ouvrages	Achats de bâtiments et d'autres constructions existants et de terrains bâtis et non bâtis		Total	Investissements sociaux	Total général	Vente de terrains et cession de capitaux fixes usagés
Total	dont véhicules pour les transports à l'extérieur		Total	dont terrains non bâtis				
356 137	35 260	126 611	10 594	6 200	493 342	31 306	524 648	90 079

## III. Amortissements pour l'ensemble du capital investi

Amortissements du matériel et de l'outillage	381 794
Amortissements des bâtiments et autres constructions	149 404
<i>Total</i>	<i>531 198</i>

## INDUSTRIE DES PRODUITS PHARMACEUTIQUES

## ETABLISSEMENTS OCCUPANT 5 OUVRIERS OU PLUS

ANNEE 1977

## REPARTITION DES ETABLISSEMENTS PAR CLASSE D'IMPORTANCE D'APRES LE NOMBRE DE PERSONNES OCCUPEES AU 30 SEPTEMBRE

Spécification	5 à 19	20 à 49	50 à 99	100 à 199	200 ou plus	Total
Nombre d'établissements	6	22	11	10	13	62
Nombre d'ouvriers	51	363	386	575	3 485	4 860
Nombre d'employés	33	297	451	772	3 933	5 486

Nombre de personnes non assujetties à la sécurité sociale au 30 septembre 1977 (propriétaires et aides familiaux) : 17

## PERSONNEL APPOINTE OU SALARIE OCCUPE DANS LES ETABLISSEMENTS AUX 31 MARS, 30 JUIN, 30 SEPTEMBRE ET 31 DECEMBRE

Personnel assujetti à la sécurité sociale pour employés (y compris les chefs d'établissement liés par un contrat d'emploi et les apprentis-employés)				Personnel assujetti à la sécurité sociale pour ouvriers (y compris les apprentis-ouvriers)			
Date	Hommes	Femmes	Total	Date	Hommes	Femmes	Total
31.03.1977	3 460	1 850	5 310	31.03.1977	1 726	2 909	4 635
30.06.1977	3 574	1 901	5 475	30.06.1977	1 816	2 985	4 801
30.09.1977	3 586	1 900	5 486	30.09.1977	1 888	2 972	4 860
31.12.1977	3 600	1 896	5 496	31.12.1977	1 904	2 917	4 821

Nombre d'heures de travail réellement effectuées par les ouvriers et les apprentis-ouvriers : 7 645 872

## REPARTITION PAR PROVINCE DU PERSONNEL OCCUPE AU 30 SEPTEMBRE

Provinces	Nombre d'établissements	Employés			Ouvriers		
		Hommes	Femmes	Total	Hommes	Femmes	Total
Anvers	10	1 221	449	1 670	289	568	857
Brabant	41	1 861	1 109	2 970	989	1 476	2 465
Hainaut	3	337	218	555	553	762	1 315
Liège	3	31	30	61	14	56	70
Flandre orientale et Flandre occidentale	5	136	94	230	43	110	153
<i>Le Royaume</i>	<i>62</i>	<i>3 586</i>	<i>1 900</i>	<i>5 486</i>	<i>1 888</i>	<i>2 972</i>	<i>4 860</i>

## DEPENSES DE PERSONNEL

Spécification	Valeur (en 1 000 F)
Appointements bruts payés au personnel assujetti à la sécurité sociale pour employés	3 187 616
Salaires bruts payés au personnel assujetti à la sécurité sociale pour ouvriers	1 355 643
Cotisations à la sécurité sociale à charge des employeurs pour :	
a) le personnel assujetti à la sécurité sociale pour employés	682 641
b) le personnel assujetti à la sécurité sociale pour ouvriers	498 535
Primes d'assurance contre les accidents de travail	56 300
Autres dépenses de personnel	625 456
<i>Total</i>	<i>6 408 191</i>

## MATIERES ET PRODUITS CONSOMMES

Spécification	Unité	Quantité	Valeur (en 1 000 F) T.V.A. déductible exclue
<b>COMBUSTIBLES ET ELECTRICITE</b>			
Essence	hl	5 080	7 454
Huiles combustibles	hl	252 614	85 047
Gaz de pétrole liquéfié	t	1 320	6 440
Gaz de houille, gaz naturel	1 000 m3	4 343	17 613
Electricité achetée ou reçue par cession	1 000 kWh	86 566	153 346
Autres	-	-	172
<i>Total</i>	-	-	270 072
<b>MATIERES PREMIERES</b>			
Vitamines			69 771
Antibiotiques			1 177 915
Alcaloïdes			214 289
Hormones			329 502
Hétérosidés, organes et extraits opothérapeutiques			61 707
Sérums et vaccins			29 046
Sulfamides			43 058
Autres produits thérapeutiques			1 625 218
Alcools			104 102
Glucose et sucres			59 054
Autres produits chimiques			957 270
Autres produits			355 982
<i>Total</i>			5 026 914
<b>AUTRES MATIERES</b>			
Eau			19 918
Matières de conditionnement et d'emballage :			
en verre			293 039
en matières plastiques			177 605
en métal			123 728
en carton			345 245
autres			164 310
Lubrifiants			1 593
Matières utilisées pour l'entretien et la réparation			67 327
Petits outils à main, pneumatiques et autres fournitures non dénommées ailleurs			41 163
<i>Total</i>			1 233 948
<i>Total général</i>			6 530 934

Valeur totale d'achat (T.V.A. déductible exclue) des marchandises achetées pour être revendues ou cédées telles qu'elles ont été achetées (en 1 000 F) : 4 371 791

## IMPOTS, TAXES ET DEPENSES DIVERSES

Spécification	Valeur (en 1 000 F)
Montant (non compris la T.V.A. déductible) facturé par des tiers pour l'entretien et la réparation de bâtiments, machines et moyens de transport	195 908
Montant (non compris la T.V.A. déductible) facturé par des tiers pour le travail à façon effectué pour le compte des établissements	135 578
Montant de la T.V.A. perçue sur les marchandises et services fournis par les établissements recensés	1 062 747
Montant de la T.V.A. déductible sur les achats	1 699 331
Montant des timbres appliqués sur les licences d'exportation, de la taxe de circulation sur les véhicules à moteur, des impôts communaux et provinciaux	15 769
Montant du précompte immobilier (y compris les additionnels provinciaux et communaux)	25 000
Frais (non compris la T.V.A. déductible) payés pour le transport effectué par des tiers et facturés indépendamment des factures d'achat	62 213
Primes d'assurance contre l'incendie, contre le vol d'autos et contre les dommages résultant d'accidents d'automobiles	65 978
Loyers payés pour la location de bâtiments utilisés à des fins professionnelles et pour la location de biens d'équipement (non compris la T.V.A. déductible)	170 163
Frais bancaires (non compris la T.V.A. déductible) à l'exclusion des intérêts sur capitaux	48 725
Charges diverses (non compris la T.V.A. déductible) (1)	3 199 669

## LIVRAISONS ET STOCKS EN 1977

Produits	Produits livrés		Valeur des stocks de produits finis au 31.12.1977 T.V.A. exclue (en 1 000 F)
	destinés à la Belgique	destinés à l'étranger	
	Valeur (départ-usine) T.V.A. exclue (en 1 000 F)	Valeur (départ-usine) (en 1 000 F)	
Médicaments préparés ou non et principalement à base de :			
- Vitamines	274 871	100 177	23 819
- Antibiotiques	955 005	2 732 664	234 790
- Alcaloïdes	236 547	453 558	198 339
- Hormones	444 026	797 121	103 682
- Hétérosides	69 931	16 537	4 540
- Organes et d'extraits opothérapeutiques	152 140	(2)	8 969
- Sérums et vaccins	137 441	267 747	18 400
- Sulfamides	128 459	65 512	10 976
- Autres produits thérapeutiques	4 441 107	5 596 942	1 012 485
- Autres produits	886 834	1 464 087	201 850
<i>Total</i>	<i>19 220 706</i>		<i>1 817 850</i>

(1) Ce poste ne se rapporte pas aux amortissements, aux intérêts et aux impôts.

(2) La valeur des produits destinés à l'étranger a été ajoutée à la valeur des produits destinés à la Belgique.

Spécification	Valeur (en 1 000 F)
Valeur globale des constructions et de l'équipement lourd achevés pour l'usage propre des établissements et en dehors de leur activité courante (T.V.A. exclue)	15 827
Montant reçu par les établissements recensés pour les services industriels et non industriels rendus (T.V.A. exclue)	1 280 734
Indemnités reçues des compagnies d'assurance pour dommages subis par suite d'incendie, vol d'autos et accidents d'automobiles	5 100
Valeur globale des ventes de marchandises sorties des établissements sans y avoir subi de transformation (T.V.A. exclue)	5 222 004

## VALEUR DES STOCKS ET DES PRODUITS EN COURS DE FABRICATION

Spécification	Valeur (en 1 000 F)	
	au 1.1.1977	au 31.12.1977
Combustibles, matières premières et autres produits à mettre en oeuvre (T.V.A. déductible exclue)	1 970 988	2 328 703
Produits finis	1 716 690	1 817 850
Marchandises destinées à être revendues telles qu'elles ont été achetées (T.V.A. déductible exclue)	1 574 964	1 387 013
Produits en cours de fabrication	881 687	888 169

## INVESTISSEMENTS

## ETABLISSEMENTS AYANT OCCUPE 20 PERSONNES OU PLUS

(en 1 000 F)

I. Augmentation (T.V.A. déductible exclue)							II. Réduction (T.V.A. exclue)
Machines, installations et véhicules, neufs et usagés	dont véhicules pour les transports à l'extérieur	Construction de bâtiments et d'autres ouvrages	Achats de bâtiments et d'autres constructions existants et de terrains bâtis et non bâtis	Total	Investissements sociaux	Total général	Vente de terrains et cession de capitaux fixes usagés
914 874	19 454	539 970	87 957	1 542 801	28 174	1 570 975	81 159

III. Amortissements pour l'ensemble du capital investi		IV. Financement des investissements	
Amortissements du matériel et de l'outillage	682 398	Financement par les ressources propres des entreprises	967 670
Amortissements des bâtiments et autres constructions	322 552	Financement par des ressources autres que celles des entreprises	603 305
<i>Total</i>	<i>1 004 950</i>	<i>Total</i>	<i>1 570 975</i>

## INDUSTRIE DU CAOUTCHOUC

## ETABLISSEMENTS OCCUPANT 5 OUVRIERS OU PLUS

ANNEE 1977

## REPARTITION DES ETABLISSEMENTS PAR CLASSE D'IMPORTANCE D'APRES LE NOMBRE DE PERSONNES OCCUPEES AU 30 SEPTEMBRE

Spécification	5 à 19	20 à 49	50 à 99	100 à 199	200 ou plus	Total
Nombre d'établissements	18	17	3	6	6	50
Nombre d'ouvriers	189	432	188	560	3 911	5 280
Nombre d'employés	38	142	27	228	1 474	1 909

Nombre de personnes non assujetties à la sécurité sociale au 30 septembre 1977 (propriétaires et aides familiaux) : 24

## PERSONNEL APPOINTE OU SALARIE OCCUPE DANS LES ETABLISSEMENTS AUX 31 MARS, 30 JUIN, 30 SEPTEMBRE ET 31 DECEMBRE 1977

Personnel assujetti à la sécurité sociale pour employés (y compris les chefs d'établissement liés par un contrat d'emploi et les apprentis-employés)				Personnel assujetti à la sécurité sociale pour ouvriers (y compris les apprentis-ouvriers)			
Date	Hommes	Femmes	Total	Date	Hommes	Femmes	Total
31.03.1977	1 385	516	1 901	31.03.1977	4 485	857	5 342
30.06.1977	1 381	525	1 906	30.06.1977	4 448	878	5 326
30.09.1977	1 386	523	1 909	30.09.1977	4 431	849	5 280
31.12.1977	1 375	519	1 894	31.12.1977	4 396	826	5 222

Nombre d'heures de travail réellement effectuées en 1977 par les ouvriers et les apprentis-ouvriers : 8 647 081

## REPARTITION PAR PROVINCE DU PERSONNEL OCCUPE AU 30 SEPTEMBRE

Provinces	Nombre d'établissements	Employés			Ouvriers		
		Hommes	Femmes	Total	Hommes	Femmes	Total
Anvers et Limbourg	8	198	63	261	601	210	811
Brabant	11	445	185	630	1 299	252	1 551
Hainaut et Liège	6	452	135	587	1 447	197	1 644
Flandre orientale	14	247	124	371	847	118	965
Flandre occidentale	11	44	16	60	237	72	309
<i>Le Royaume</i>	<i>50</i>	<i>1 386</i>	<i>523</i>	<i>1 909</i>	<i>4 431</i>	<i>849</i>	<i>5 280</i>
<b>Régions</b>							
Flamande	39	926	382	1 308	2 960	633	3 593
Wallonne	7	452	135	587	1 451	199	1 650
Bruxelles-Capitale	4	8	6	14	20	17	37

## DEPENSES DE PERSONNEL

Spécification	Valeur (en 1 000 F)
Appointements bruts payés au personnel assujetti à la sécurité sociale pour employés	1 072 208
Salaires bruts payés au personnel assujetti à la sécurité sociale pour ouvriers	1 912 644
Cotisations à la sécurité sociale à charge des employeurs pour :	
a) le personnel assujetti à la sécurité sociale pour employés	234 021
b) le personnel assujetti à la sécurité sociale pour ouvriers	783 739
Primes d'assurance contre les accidents de travail	66 289
Autres dépenses de personnel	311 673
<i>Total</i>	<i>4 380 574</i>





## IMPOTS, TAXES ET DEPENSES DIVERSES

Spécification	Valeur (en 1 000 F)
Montant (non compris la T.V.A. déductible) facturé par des tiers pour l'entretien et la réparation de bâtiments, machines et moyens de transport	169 843
Montant (non compris la T.V.A. déductible) facturé par des tiers pour le travail à façon effectué pour le compte des établissements	113 875
Montant de la T.V.A. perçue sur les marchandises et services fournis par les établissements recensés	1 270 380
Montant de la T.V.A. déductible sur les achats	1 788 988
Montant des timbres appliqués sur les licences d'exportation, de la taxe de circulation sur les véhicules à moteur, des impôts communaux et provinciaux	15 647
Montant du précompte immobilier (y compris les additionnels provinciaux et communaux)	25 149
Frais (non compris la T.V.A. déductible) payés pour le transport effectué par des tiers et facturés indépendamment des factures d'achat	100 159
Primes d'assurance contre l'incendie, contre le vol d'autos et contre les dommages résultant d'accidents d'automobiles	35 361
Loyers payés pour la location de bâtiments utilisés à des fins professionnelles et pour la location de biens d'équipement (non compris la T.V.A. déductible)	84 894
Frais bancaires (non compris la T.V.A. déductible) à l'exclusion des intérêts sur capitaux empruntés	30 650
Charges diverses (non compris la T.V.A. déductible) (1)	497 920

## PRODUCTION, LIVRAISONS ET STOCKS

Spécification	Unité	Produits fabriqués ou achevés dans les établissements pour compte propre et à façon pour des tiers Quantité	Produits livrés destinés à la Belgique et à l'étranger		Quantité en stock au 31.12.1977 Quantité
			Quantité	Valeur (en 1 000 F) (T.V.A. exclue)	
- Colles, solutions et dispersions	t	2 656	2 635	126 508	182
- Matériel pour réparation des pneumatiques et mélanges pour autres destinations	t	36 720	37 045	975 551	1 365
- Semelles, talons et plaques pour semelles en caoutchouc plein, spongieux ou cellulaire	t	1 977	2 023	154 357	1 178
- Autre caoutchouc spongieux ou cellulaire	t	3 401	3 340	464 898	280
- Tubes et tuyaux en tous genres					
a) non combinés avec d'autres matières	t	74	75	6 954	13
b) combinés avec textile, métaux ou autres matières	t	5 869	5 817	747 053	995
- Courroies de transmission et de transport	t	3 969	3 916	575 432	475
- Pneumatiques et bandages pleins	t	47 615	48 415	4 552 663	5 231
- Ebonite, articles et revêtements en ébonite	t	264	216	102 496	6
- Articles techniques et divers :					
articles moulés	t	2 752	2 760	433 822	299
feuilles	t	1 865	1 738	145 791	375
articles confectionnés	t	386	386	92 081	22
articles profilés	t	1 354	1 268	132 508	248
- Anneaux et joints	t	580	624	113 214	40
- Autres produits finis et déchets	-	-	-	956 827	-
<i>Total</i>	-	-	-	<i>9 580 155</i>	-

Valeur globale des livraisons (T.V.A. exclue) (en 1 000 F) : en Belgique : 3 433 951  
à l'étranger : 6 146 204

- Constructions et équipement lourd entrepris par les établissements pour leur usage propre, au moyen de leur propre main-d'œuvre et en dehors de leur activité courante (en 1 000 F) (T.V.A. exclue) : 19 796
- Montant reçu par les établissements recensés pour les services industriels et non industriels rendus (en 1 000 F) (T.V.A. exclue) : 327 451
- Valeur totale des ventes de marchandises achetées pour être revendues telles quelles (en 1 000 F) (T.V.A. exclue) : 5 343 860
- Autres recettes (en 1 000 F) : 2 391

(1) Ce poste ne se rapporte pas aux amortissements, aux intérêts et aux impôts.

## VALEUR DES STOCKS ET DES PRODUITS EN COURS DE FABRICATION

Spécification	Valeur (en 1 000 F)	
	au 1.1.1977	au 31.12.1977
Combustibles, matières premières et autres produits à mettre en oeuvre (T.V.A. déductible exclue)	470 870	545 300
Produits finis	869 611	888 543
Marchandises destinées à être revendues telles qu'elles ont été achetées (T.V.A. déductible exclue)	818 459	821 367
Produits en cours de fabrication et constructions en cours d'exécution	175 281	242 368

## INVESTISSEMENTS

## ETABLISSEMENTS AYANT OCCUPE 20 PERSONNES OU PLUS

(en 1 000 F)

I. Augmentation, T.V.A. déductible exclue						II. Réduction T.V.A. exclue	
Machines, installations et véhicules, neufs et usagés		Construction de bâtiments et d'autres ouvrages	Achats de bâtiments et autres constructions existants et de terrains bâtis et non bâtis	Total	Investissements sociaux	Total général	Vente de terrains et cession de capitaux fixes usagés
Total	dont véhicules pour les transports à l'extérieur						
418 665	19 975	41 980	40 262	500 907	723	501 630	105 932

III. Amortissements pour l'ensemble du capital investi		IV. Financement des investissements	
Amortissements du matériel et de l'outillage	348 008	Financement par les ressources propres des entreprises	350 180
Amortissements des bâtiments et autres constructions	73 149	Financement par des ressources autres que celles des entreprises	151 450

## INDUSTRIE DES FABRICATIONS METALLIQUES (1)

ANNEE 1977

## ETABLISSEMENTS AYANT OCCUPE 5 OUVRIERS OU PLUS

REPARTITION DES ETABLISSEMENTS PAR CLASSE D'IMPORTANCE D'APRES LE NOMBRE DE PERSONNES OCCUPEES AU 30 SEPTEMBRE

Spécification	5 à 9	10 à 19	20 à 49	50 à 99	100 à 199	200 à 499	500 à 999	1 000 ou plus	Total
Nombre d'établissements	425	797	740	313	196	146	68	45	2 730
Nombre d'ouvriers	2 395	8 301	17 585	15 820	20 136	33 374	34 678	107 388	239 677
Nombre d'employés	290	1 859	4 854	5 337	6 597	11 870	11 130	34 122	76 059

Nombre de personnes non assujetties à la sécurité sociale au 30 septembre 1977 (propriétaires et aides familiaux) : 2 067

## PERSONNEL APPOINTE OU SALARIE OCCUPE DANS LES ETABLISSEMENTS AUX 31 MARS, 30 JUIN, 30 SEPTEMBRE ET 31 DECEMBRE 1977

Personnel assujetti à la sécurité sociale pour employés (y compris les chefs d'établissement liés par un contrat d'emploi et les apprentis-employés)				Personnel assujetti à la sécurité sociale pour ouvriers (y compris les apprentis-ouvriers, mais à l'exclusion des ouvriers à domicile)			
Date	Hommes	Femmes	Total	Date	Hommes	Femmes	Total
31. 3.1977	60 931	15 340	76 271	31. 3.1977	203 718	39 621	243 339
30. 6.1977	60 883	15 269	76 152	30. 6.1977	202 913	38 612	241 525
30. 9.1977	60 844	15 215	76 059	30. 9.1977	201 841	37 836	239 677
31.12.1977	60 770	15 161	75 931	31.12.1977	199 408	36 795	236 203
				Ouvriers à domicile au 31.12.1977	31	130	161

Nombre d'heures de travail réellement effectuées en 1977 par les ouvriers et les apprentis-ouvriers : 375 306 340

## DEPENSES DE PERSONNEL

Spécification	Valeur (en 1 000 F)
Appointements bruts payés au personnel assujetti à la sécurité sociale pour employés	45 870 725
Salaires bruts payés au personnel assujetti à la sécurité sociale pour :	
- ouvriers (non compris les ouvriers à domicile)	80 301 590
- ouvriers à domicile	16 703
Cotisations à la sécurité sociale à charge des employeurs pour :	
- le personnel assujetti à la sécurité sociale pour employés	9 864 808
- le personnel assujetti à la sécurité sociale pour : ouvriers	30 826 261
ouvriers à domicile	5 887
Primes d'assurance contre les accidents de travail	2 952 845
Autres dépenses de personnel (2)	14 815 299
<i>Total</i>	<i>184 654 118</i>

(1) Ne sont pas repris notamment dans la présente statistique :

- les entreprises dont l'activité principale relève de la sidérurgie : tôles revêtues et tubes;
- les entreprises de montage de constructions métalliques;
- les entreprises de placement d'installations électriques et autres;
- les ateliers autonomes de réparations;
- les établissements ne relevant pas des industries des fabrications métalliques mais produisant pour leur usage propre, des produits identiques à ceux que fabriquent ces industries.

(2) Sont comprises sous cette rubrique les dépenses de personnel qui ne sont pas déclarées à l'O.N.S.S. par ex. : pécule supplémentaire de vacances des employés, libéralités en faveur de certains travailleurs, quote-part dans les assurances de groupe; dépenses de fonctionnement des infirmeries, dispensaires, cantines, etc... pour autant que ces dépenses ne soient pas imputées par la loi.

## REPARTITION PAR PROVINCE ET PAR ARRONDISSEMENT DU PERSONNEL OCCUPE AU 30 SEPTEMBRE 1977

Arrondissements et provinces	Nombre d'établissements				Arrondissements et provinces	Nombre d'établissements			
		Employés	Ouvriers	Total			Employés	Ouvriers	Total
Anvers	250	13 001	38 337	51 338	Neufchâteau	7	81	446	527
Malines	87	2 425	9 163	11 588	Marche-en-Famenne, Virton, Arlon et Bastogne	13	100	436	536
Turnhout	65	2 481	7 786	10 267	<i>Province de Luxembourg</i>	20	181	882	1 063
<i>Province d'Anvers</i>	402	17 907	55 286	73 193	Namur	68	926	2 633	3 559
Bruxelles-Capitale	361	9 941	21 064	31 005	Dinant	10	92	454	546
Hal-Vilvorde	170	3 940	13 044	16 984	Philippeville	8	155	796	951
Louvain	57	1 568	6 443	8 011	<i>Province de Namur</i>	86	1 173	3 883	5 056
Nivelles	70	2 149	4 863	7 012	Alost	52	631	1 814	2 445
<i>Province de Brabant</i>	658	17 598	45 414	63 012	Termonde	70	569	2 903	3 472
Ath	9	170	1 027	1 197	Eeklo	19	123	464	587
Mouscron	20	88	400	488	Gand	119	2 842	10 351	13 193
Charleroi	141	6 855	18 835	25 690	Audenarde	28	194	961	1 155
Mons	43	749	2 531	3 280	St-Nicolas	50	1 606	5 532	7 138
Soignies	51	891	2 987	3 878	<i>Province de Flandre orientale</i>	338	5 965	22 025	27 990
Thuin	27	405	1 999	2 404	Bruges	59	3 396	10 718	14 114
Tournai	27	707	1 955	2 662	Ostende	17	196	827	1 023
<i>Province de Hainaut</i>	318	9 865	29 734	39 599	Courtrai	108	3 167	10 252	13 419
Liège	275	8 201	21 979	30 180	Tielt	36	212	999	1 211
Verviers	79	1 688	4 818	6 506	Roulers	91	900	4 690	5 590
Wareme	13	223	552	775	Ypres	14	726	2 527	3 253
Huy	30	275	1 215	1 490	Furnes	9	93	385	478
<i>Province de Liège</i>	397	10 387	28 564	38 951	Dixmude	15	48	227	275
Hasselt	74	3 200	18 071	21 271	<i>Province de Flandre occidentale</i>	349	8 738	30 625	39 363
Maaseik	59	733	3 723	4 456	<i>Le Royaume</i>	2 730	76 059	239 677	315 736
Tongres	29	312	1 470	1 782					
<i>Province de Limbourg</i>	162	4 245	23 264	27 509					

## REPARTITION PAR SEXE ET PAR PROVINCE DU PERSONNEL OCCUPE AU 30 SEPTEMBRE 1977

Provinces	Employés			Ouvriers		
	Hommes	Femmes	Total	Hommes	Femmes	Total
Anvers	14 722	3 185	17 907	47 597	7 689	55 286
Brabant	13 661	3 937	17 598	36 804	8 610	45 414
Hainaut	8 213	1 652	9 865	26 732	3 002	29 734
Liège	7 960	2 427	10 387	23 566	4 998	28 564
Limbourg	3 539	706	4 245	18 417	4 847	23 264
Luxembourg	143	38	181	543	339	882
Namur	914	259	1 173	3 657	226	3 883
Flandre orientale	4 787	1 178	5 965	19 138	2 887	22 025
Flandre occidentale	6 905	1 833	8 738	25 387	5 238	30 625
<i>Le Royaume</i>	60 844	15 215	76 059	201 841	37 836	239 677

## MATIERES CONSOMMEES

(Achetees, reues par cession ou produites dans les etablissements  
ou les divisions recensés)

Spécification	Unité	Quantité	Valeur (en 1 000 F) T.V.A. déductible exclue
<b>A. Combustibles et électricité</b>			
Houille	t	13 190	40 802
Agglomérés de houille	t	1 511	3 174
Coke	t	54 536	250 385
Essence	hl	451 403	597 443
Huiles combustibles (fuel-oil, etc ...)	hl	3 457 266	1 365 522
Gaz de pétrole liquéfiés	t	19 343	125 473
Gaz de houille, gaz naturel	1 000 m3	397 941	1 118 424
Autres gaz (acétylène, oxygène, etc ...)	t	25 300	387 535
Courant électrique acheté ou reçu par cession (1)	1 000 kWh	2 623 131	4 562 611
Autres (agglomérés de lignite, bois, vapeur, etc ...)	-	-	178 452
<i>Total</i>	-	-	<i>8 629 221</i>
<b>B. Matières premières et autres produits</b>			
Lingots et demi-produits en acier	t	24 091	305 485
Aciers marchands	t	256 565	3 562 184
Ronds et carrés pour tubes	t	6 784	176 080
Fil machine en acier	t	832 655	8 720 376
Profilés légers en acier	t	89 116	1 392 497
Profilés lourds en acier	t	160 521	1 899 931
Feuillards laminés à chaud	t	217 622	2 284 259
Feuillards laminés à froid	t	113 736	1 709 610
Tôles d'acier, coils, larges plats	t	1 350 585	18 242 674
Tubes d'acier	t	112 165	2 644 109
Moulages d'acier	t	31 112	1 766 401
Autres fers ou aciers	t	132 151	3 567 634
Mitrailles	t	197 850	775 633
Ferro-alliages divers (pour aciéries)	t	32 230	852 186
Fonte de moulage toutes catégories	t	92 106	516 283
Autres fontes pour fonderies	t	16 499	102 174
Pièces de fonte (y compris tubes)	t	203 957	5 508 615
Produits auxiliaires de fonderie	-	-	342 493
Aluminium et alliages	t	70 937	4 950 144
Cuivre et alliages	t	76 886	4 928 666
Etain	t	911	324 471
Nickel	t	1 594	299 210
Plomb	t	41 690	959 822
Zinc et alliages	t	31 981	893 850
Autres métaux non ferreux	t	7 712	813 956
Electrodes pour soudure	-	-	641 527
Appareils de mesure et de contrôle	pièce	597 519	720 455
Moteurs électriques	pièce	988 074	1 725 368
Moteurs Diesel	pièce	45 336	2 776 149
Moteurs et pièces de moteurs pour construction navale	-	-	1 491 676
Moteurs et pièces détachées pour avions	-	-	884 350
Moteurs, châssis, carrosseries et pièces détachées pour autos	-	-	93 438 957
Moteurs, cadres, pièces détachées et accessoires pour motos et pour vélomoteurs	-	-	533 960
Cadres, pièces détachées et accessoires pour vélos	-	-	312 874
Produits n.d.a. pour chemins de fer et tramways	-	-	1 460 635
Matériel électrique n.d.a.	-	-	28 724 322
Pièces détachées pour armes de guerre et de chasse	-	-	977 262
Autres produits des fabrications métalliques	-	-	39 755 156
Produits chimiques	-	-	1 500 712
Matières plastiques	-	-	3 975 445
Matières isolantes n.d.a.	-	-	1 486 899
Matières textiles et autres matières de garnissage	-	-	953 180
Bois et liège	-	-	1 512 908
Caoutchouc, articles en caoutchouc, amiante	-	-	2 274 804
Couleurs, émaux, vernis, minium de plomb	t	36 824	2 347 518
Diamants industriels, platine, or, argent	-	-	752 410
Ampoules, verre plat, appareils en verre	-	-	1 497 286
Produits non métalliques n.d.a.	-	-	651 313
Courroies et cuir	-	-	85 306
Papier, carton	-	-	55 268
Autres matières premières n.d.a.	-	-	9 760
<i>Total</i>	-	-	<i>258 084 243</i>

(1) Y compris les quantités produites dans les établissements recensés.

## MATIÈRES CONSOMMÉES (suite)

Spécification	Unité	Quantité	Valeur (en 1 000 F) T.V.A. déductible exclue
C. Autres matières			
Emballages	-	-	2 339 027
Lubrifiants	t	13 635	389 917
Matières utilisées pour l'entretien et la réparation	-	-	2 739 920
Petits outils à main et autres fournitures	-	-	2 720 236
<i>Total</i>	-	-	<i>8 189 100</i>
<i>Total général</i>	-	-	<i>274 902 564</i>

Valeur totale d'achat (T.V.A. déductible exclue) des marchandises achetées en 1977 pour être revendues ou cédées telles qu'elles ont été achetées (en 1 000 F) : 50 514 467

## IMPOTS, TAXES ET DEPENSES DIVERSES

Spécification	Valeur (en 1 000 F)
Montant (non compris la T.V.A. déductible) facturé par des tiers pour l'entretien et la réparation de bâtiments, machines et moyens de transport	4 760 777
Montant (non compris la T.V.A. déductible) facturé par des tiers pour le travail à façon effectué pour le compte des établissements recensés	12 539 578
Montant de la T.V.A. perçue sur les marchandises et services fournis par les établissements recensés	35 398 266
Montant de la T.V.A. déductible sur les achats	35 535 662
Montant des timbres appliqués sur les licences d'exportation, de la taxe de circulation sur les véhicules à moteur, des impôts communaux et provinciaux	580 000
Montant du précompte immobilier (y compris les additionnels provinciaux et communaux)	760 437
Frais (non compris la T.V.A. déductible) payés pour le transport effectué par des tiers et facturés indépendamment des factures d'achat	3 611 911
Primes d'assurance contre l'incendie, contre le vol d'autos et contre les dommages résultant d'accidents d'automobiles	1 125 410
Loyers payés pour la location de bâtiments utilisés à des fins professionnelles (y compris éventuellement le précompte immobilier payé pour les bâtiments loués)	1 391 539
Loyers payés pour la location de biens d'équipement (non compris la T.V.A. déductible)	1 461 618
Frais bancaires (non compris la T.V.A. déductible) à l'exclusion des intérêts sur les capitaux empruntés	787 621
Charges diverses (non compris la T.V.A. déductible) (1)	21 726 917

(1) Ce poste ne se rapporte pas aux amortissements, aux intérêts et aux impôts.

## PRODUCTION ET VENTES

Produits finis	Unité	Production pour compte propre et à façon pour compte de tiers Quantité	Produits livrés			
			destinés à la Belgique		destinés à l'étranger	
			Quantité	Valeur (en 1 000F) T.V.A. exclue	Quantité	Valeur (en 1 000 F)
<b>I. Aciéries de moulage, fonderies de fonte et de métaux non ferreux :</b>						
Pièces en fonte d'acier (acier moulé)	t	84 390	14 226	1 106 931	55 907	3 396 375
Fontes d'hydraulique	t	3 401	2 554	162 362	682	47 592
Fontes s/album	t	7 693	7 694	263 885	(1)	(1)
Lingotières et cylindres de laminoirs	t	84 892	14 519	347 268	8 522	452 960
Autres fontes sur modèle et autres pièces en fonte malléable	t	80 126	58 009	1 816 013	20 013	568 926
Pièces moulées en alliages d'aluminium	t	4 267	1 798	348 609	2 474	434 666
Pièces moulées en cuivre et alliages	t	950	749	167 864	104	23 729
Pièces moulées en autres métaux ou alliages	t	907	723	137 607	192	48 945
<i>Total</i>	<i>t</i>	<i>286 626</i>	<i>100 272</i>	<i>4 350 539</i>	<i>87 894</i>	<i>4 973 193</i>
<b>II. Tréfilerie, étirage, laminage à froid et leurs dérivés :</b>						
Fils tréfilés et ronces artificielles	t	435 871	68 486	1 369 581	425 793	9 453 595
Clouterie	t	36 813	15 127	369 116	21 722	596 569
Visserie, pitonnerie, rivets	t	4 871	3 420	332 024	2 108	318 183
Câbles, cordages, etc..., non électriques	t	95 195	18 525	837 058	79 736	5 171 262
Grillages, treillis, clôtures en métaux communs, toiles métalliques	t	166 924	70 586	1 324 959	101 648	2 315 057
Aciers étirés et tournés, petits plats à froid, etc...	t	31 825	17 080	227 756	17 686	228 483
Feuillards laminés à froid	t	195 109	34 732	445 649	120 150	1 927 621
<i>Total</i>	<i>t</i>	<i>966 608</i>	<i>227 956</i>	<i>4 906 143</i>	<i>768 843</i>	<i>20 010 770</i>
<b>III. Forge, estampage, gros emboutissage et activités connexes :</b>						
Articles de boulonnerie	t	36 028	17 337	687 890	19 641	648 749
Ressorts industriels	t	14 867	5 406	365 044	9 624	504 832
Travaux d'emboutissage	t	4 518	933	65 664	2 192	88 615
Profilés à froid hors feuillard, bandes ou tôles et autres profilés travaillés	t	148 800	60 284	1 170 213	86 830	1 438 153
Tôles perforées pour tous usages, métal déployé et autres produits semi-ouvrés	t	154 191	53 290	873 463	88 402	1 270 902
Pièces forgées, y compris les chaînes à maillons et autres non articulées	t	15 854	3 071	166 632	7 979	377 857
Pièces estampées	t	15 277	7 863	423 893	7 388	340 219
<i>Total</i>	<i>t</i>	<i>389 535</i>	<i>148 184</i>	<i>3 752 799</i>	<i>222 056</i>	<i>4 669 327</i>

(1) Les produits destinés à l'étranger ont été ajoutés aux produits destinés à la Belgique.

## PRODUCTION ET VENTES (suite)

Produits finis	Unité	Production pour compte propre et à façon pour compte de tiers Quantité	Produits livrés			
			destinés à la Belgique		destinés à l'étranger	
			Quantité	Valeur (en 1 000 F) T.V.A.exclue	Quantité	Valeur (en 1 000 F)
IV. Travail de la tôle et fabrications métalliques diverses :						
Fûts, tambours, bidons, cruches en acier et en aluminium, bouteilles soudées pour gaz liquéfiés	t	49 014	33 357	940 829	15 697	874 893
Emballages métalliques légers, boîtes à conserves	t	72 332	24 262	626 617	47 296	1 441 868
Autres emballages	t	91 683	55 957	3 093 580	37 535	2 156 178
Plaques indicatrices, publicitaires et similaires en métaux communs	t	3 619	3 333	397 098	286	131 130
Articles de ménage, d'hygiène et d'économie domestique :						
- en tôle d'acier zinguée et émaillée	t	1 440	640	47 242	657	65 306
- en tôle d'acier inoxydable et en aluminium	t	2 244	1 406	339 182	832	172 655
- en tôle d'acier brute, peinte, vernie, en fonte et en autres métaux communs	t	1 064	335	85 629	755	83 216
- en fil	t	2 095	1 075	100 254	946	96 661
Articles de sport et de plein air, métalliques	t	2 580	1 276	79 979	1 262	96 492
Autres articles à destination non industrielle (y compris mallettes, coffrets, jouets et jeux)	t	1 627	1 177	273 015	429	198 010
Petite chaudronnerie	t	8 917	8 216	491 693	651	27 320
Petite construction métallique, petite charpente	t	57 906	46 799	2 359 790	9 502	428 361
Pièces diverses à destination autre que ménagère	t	39 349	24 820	913 296	14 157	540 329
Outils agricoles, de jardinage et analogues à main, petit outillage à main, étaux, clefs de serrage, limes, tenailles, scies, etc...	t	3 524	2 903	177 207	637	88 652
Rasoirs, ciseaux, lames, instruments de chirurgie, couteaux et lames, couverts	t	301	315	120 747	(1)	(1)
Petits articles métalliques divers pour le vêtement, le bureau, l'industrie, etc... y compris les aiguilles pour machines à coudre et fermetures à glissière	t	4 680	2 173	339 491	2 487	614 490
Travaux de protection à façon (émaillage, galvanisation, nickelage, chromage, etc...)	t	133 488	-	-	-	-
<i>Total</i>	<i>t</i>	<i>475 863</i>	<i>202 044</i>	<i>10 366 649</i>	<i>133 129</i>	<i>7 015 561</i>

(1) Les produits destinés à l'étranger ont été ajoutés aux produits destinés à la Belgique.



## PRODUCTION ET VENTES (suite)

Produits finis	Unité	Production pour compte propre et à façon pour compte de tiers Quantité	Produits livrés			
			destinés à la Belgique		destinés à l'étranger	
			Quantité	Valeur (en 1 000 F) T.V.A. exclue	Quantité	Valeur (en 1 000 F)
V. Accessoires métalliques du bâtiment :						
Sièges métalliques et parties	t	18 911	13 706	949 697	5 098	339 564
Meubles de bureau	t	23 572	18 407	990 572	4 512	231 427
Mobilier pour hôpitaux	t	957	808	146 141	96	22 164
Mobilier médico-chirurgical	t	230	236	78 127	(1)	(1)
Lits et sommiers métalliques	t	20 265	9 336	639 392	10 922	561 367
Coffres-forts	t	3 020	2 967	307 867	(1)	(1)
Mobilier scolaire	t	1 124	1 126	121 464	(1)	(1)
Mobilier de cuisine	t	6 388	5 250	256 914	1 071	50 072
Autres meubles métalliques	t	49 716	30 398	1 618 705	19 510	814 409
Menuiserie métallique en fer, fonte, acier, bronze	t	39 776	32 133	2 080 934	8 040	521 577
Menuiserie métallique en aluminium	t	16 908	15 472	3 697 010	1 433	330 206
Cloisons	t	1 861	2 053	269 644	(1)	(1)
Volets métalliques, grilles rétractiles, persiennes, volets coupe-feu, brise-soleil	t	6 439	4 229	662 242	2 218	199 731
Chaudières, parties de chaudières et leurs pièces détachées (chauffage central)	t	23 238	16 682	1 117 783	6 548	444 898
Ferronnerie et divers	t	5 000	4 123	353 718	588	44 067
Radiateurs, parties de radiateurs et leurs pièces détachées, tuyaux à ailettes	t	110 913	35 012	1 659 550	76 465	2 367 038
Façades et murs-rideaux	t	8 979	5 968	881 274	3 006	550 601
Brûleurs à mazout pour chauffage central (vendus isolément)	t	508	257	83 067	269	110 287
Chambranles métalliques	t	1 303	1 299	85 518	-	(1)
Boilers et vases d'expansion pour chauffage central	t	893	853	75 248	57	7 615
Poêlerie (chauffage et cuisine) :						
- à combustibles solides	t	11 558	4 908	298 791	6 682	344 534
- à combustibles liquides	t	2 641	2 847	283 149	(1)	(1)
- à combustibles gazeux	t	11 763	9 765	744 584	2 180	181 200
- spéciaux (feux ouverts, barbecues, poêles à bois)	t	853	851	94 039	(1)	(1)
- pièces (vendues séparément)	t	461	410	53 407	51	8 203
Articles de serrurerie; leurs parties et pièces détachées	t	1 893	1 522	176 745	272	102 998
Articles de quincaillerie	t	23 321	13 567	1 340 316	8 934	569 294
Chauffe-bains, chauffe-eau non électriques, baignoires, autres articles sanitaires et réservoirs de chasse	t	8 469	4 872	465 429	5 903	600 915
<i>Total</i>	<i>t</i>	<i>400 960</i>	<i>239 057</i>	<i>19 531 327</i>	<i>163 855</i>	<i>8 402 167</i>

(1) Les produits destinés à l'étranger ont été ajoutés aux produits destinés à la Belgique.

## PRODUCTION ET VENTES (suite)

Produits finis	Unité	Production pour compte propre et à façon pour compte de tiers Quantité	Produits livrés			
			destinés à la Belgique		destinés à l'étranger	
			Quantité	Valeur (en 1 000 F) T.V.A. exclue	Quantité	Valeur (en 1 000 F)
<b>VI. Ponts, charpentes, chaudronnerie et chaudières :</b>						
Cadres et étauçons de mines, ponts, charpentes, pylônes, hangars, portes d'écluses, etc..	t	169 628	146 129	5 341 148	66 699	2 001 664
Tuyauterie non soumise à pression	t	1 380	1 380	88 554	(1)	(1)
Chaudronnerie non soumise à pression, containers de 1m3 et plus	t	25 272	20 116	995 808	5 690	266 787
Récipients soudés soumis à pression	t	4 624	3 539	180 556	1 172	81 396
Chaudières à tubes d'eau ("monobloc" exclus) y compris parties et pièces détachées	t	4 990	7 390	1 197 791	(1)	(1)
Chaudières "monoblocs" à tubes d'eau et à tubes de fumée, de récupération de chaleur et autres types de chaudières	t pièces	5 286 707	3 278 330	422 272	2 104 400	325 146
Appareils auxiliaires pour générateurs de vapeur, brûleurs pour foyers, foyers automatiques et parties et matériel pour centrales nucléaires	t	2 219	1 356	1 354 606	3 210	905 741
Tuyauterie : tubes ouverts en aciers ordinaires, inoxydables, alliés, etc;	t	14 240	14 666	1 284 751	(1)	(1)
Chaudronnerie spécialisée pour l'industrie pétrolière et la pétrochimie :						
Réservoirs de stockage	t	40 853	(2)	(2)	40 849	1 420 351
Echangeurs de chaleur, évaporateurs	t	6 382	504	87 590	6 162	676 715
Tours, réservoirs à pression, chambres de réaction, fours, tuyauterie	t	3 566	1 719	269 647	3 165	166 127
<i>Total</i>	<i>t</i>	<i>278 440</i>	<i>200 077</i>	<i>11 222 723</i>	<i>129 051</i>	<i>5 843 927</i>
<b>VII. Construction navale :</b>						
Navires de mer	nombre	18	-	4 587 977	-	686 041
Navires et bateaux fluviaux	"	80	-	104 346	-	381 289
Réparations navales et autres	"	-	-	3 460 077	-	2 319 603
<i>Total</i>	<i>-</i>	<i>-</i>	<i>-</i>	<i>8 152 400</i>	<i>-</i>	<i>3 386 933</i>
<b>VIII. Matériel de chemin de fer et tramways :</b>						
Locomotives et locotracteurs Diesel et électriques, autorails, automotrices, draines, voitures de voyageurs, wagons	t	30 814	24 450	2 867 551	7 156	996 993
Trains de roues, châssis et bogies, autres parties de véhicules pour voies ferrées	t	19 872	18 618	1 178 942	1 187	181 462
Matériel fixe de voies ferrées et éléments de voies ferrées	t	645	662	64 742	(1)	(1)
<i>Total</i>	<i>t</i>	<i>51 331</i>	<i>43 730</i>	<i>4 111 235</i>	<i>8 343</i>	<i>1 178 455</i>

(1) Les produits destinés à l'étranger ont été ajoutés aux produits destinés à la Belgique  
(2) Les produits destinés à la Belgique ont été ajoutés aux produits destinés à l'étranger

## PRODUCTION EN VENIES (suite)

Produits finis	Unité	Production pour compte propre et à façon pour compte de tiers Quantité	Produits livrés			
			destinés à la Belgique		destinés à l'étranger	
			Quantité	Valeur (en 1 000 F) T.V.A. exclue	Quantité	Valeur (en 1 000 F)
<b>IX. Automobile, cycle et industries connexes :</b>						
Véhicules automobiles pour le transport en commun de personnes	t	10 730	(1)	(1)	11 008	1 980 784
Voitures automobiles :						
- 1 000 c.c.	t pièce	100 431 162 127	13 928 21 631	1 636 101	86 503 140 496	10 585 104
1 000 - 1 500 c.c.	t pièce	348 043 423 324	33 469 40 436	4 446 864	315 486 384 016	43 247 877
1 500 c.c. et plus	t pièce	422 104 423 442	40 822 38 379	5 532 293	381 830 385 655	52 891 902
Véhicules automobiles pour le transport de marchandises (y compris les tracteurs routiers)	t pièce	114 761 65 279	16 636 4 803	1 883 706	96 711 60 282	11 385 625
Véhicules automobiles à usages spéciaux	t pièce	5 992 613	1 797 193	197 554	3 826 297	457 819
Moteurs, parties et pièces détachées de véhicules automobiles et parties et pièces détachées et accessoires non électriques de véhicules automobiles	t	203 490	28 576	2 022 779	179 944	14 110 279
Appareils et accessoires électriques de véhicules automobiles	t	16 053	1 389	281 344	13 065	2 948 102
Carrosseries de véhicules automobiles	t pièce	20 865 26 300	7 395 6 013	1 181 686	13 443 20 328	2 684 253
Roulottes et caravanes	t pièce	7 718 10 927	(1)	(1)	7 647 11 099	1 033 807
Remorques (sauf pour véhicules agricoles)	t pièce	2 184 1 793	1 910 1 627	152 091	257 205	26 709
Semi-remorques et containers	t pièce	35 367 11 225	14 204 2 604	1 154 501	21 540 8 728	1 610 114
Bennes fixes et basculantes	t pièce	9 450 2 722	4 677 1 669	316 140	4 878 1 064	546 548
Cyclomoteurs, vélocipèdes sans moteur	t pièce	9 480 344 700	(1)	(1)	9 178 338 738	1 420 693
Cadres de vélocipèdes sans moteur	t pièce	386 79 884	403 84 537	54 965	13 2 821	1 964
Parties et pièces détachées de moteurs pour cycles et motocycles, parties et pièces détachées et accessoires pour cycles et motocycles	t	6 483	2 015	188 870	4 478	392 756
Voitures d'enfants, voitures d'invalides et autres voitures (y compris leurs parties et pièces détachées)	t	892	893	146 190	(2)	(2)
<i>Total</i>	<i>t</i>	<i>1 314 429</i>	<i>168 114</i>	<i>19 195 084</i>	<i>1 149 807</i>	<i>145 324 336</i>

(1) Les produits destinés à la Belgique ont été ajoutés aux produits destinés à l'étranger.

(2) Les produits destinés à l'étranger ont été ajoutés aux produits destinés à la Belgique.

## PRODUCTION ET VENTES (suite)

Produits finis	Unité	Production pour compte propre et à façon pour compte de tiers Quantité	Produits livrés			
			destinés à la Belgique		destinés à l'étranger	
			Quantité	Valeur (en 1 000 F) T.V.A. exclue	Quantité	Valeur (en 1 000 F)
<b>X. Machines motrices, pneumatiques et hydrauliques :</b>						
Moteurs diesel, moteurs à explosion et autres machines motrices	t	33 997	14 839	3 244 878	27 520	6 013 257
Machines pneumatiques	t	41 228	4 681	588 582	33 612	6 538 545
Pompes à liquides, manuelles	t	239	198	23 661	48	14 694
Pompes à liquides, volumétriques	t	2 143	1 582	285 770	683	120 030
Pompes à liquides, centrifuges	t	6 420	2 912	659 399	3 536	741 794
	pièce	48 243	39 745		8 325	
Autres types de pompes à liquides	t	494	311	72 943	203	64 703
	pièce	24 422	9 834		16 239	
Parties et pièces détachées de pompes à liquides	t	4 096	1 769	262 676	2 350	462 085
Transmissions hydrauliques	t	778	417	86 673	355	103 101
Matériel frigorifique industriel et commercial	t	19 598	9 263	1 244 869	10 268	1 212 320
Groupes monoblocs et installations de conditionnement d'air	t	8 152	4 594	662 246	3 613	429 417
Ventilateurs et installations de ventilation industrielle	t	7 233	2 547	434 928	4 753	578 215
Générateurs d'air chaud	t	3 226	1 723	293 186	1 566	207 594
Appareils et installations pour la filtration, l'épuration et le dépoussiérage de l'air et des gaz, séchoirs et installations de séchage	t	4 658	3 914	476 376	762	76 797
<i>Total</i>	<i>t</i>	<i>132 262</i>	<i>48 750</i>	<i>8 338 187</i>	<i>89 289</i>	<i>16 562 552</i>
<b>XI. Machines-outils et industries connexes :</b>						
Machines-outils pour le travail des métaux par enlèvement de copeaux ou par abrasion (y compris machines-outils à main)	t	3 878	989	260 267	2 782	1 195 355
Machines-outils pour le travail des métaux par déformation, machines-outils spéciales	t	14 011	2 893	432 004	11 133	1 844 617
	pièce	2 048	376		1 674	
Machines-outils pour le travail du bois, de l'ébonite, du liège, des os	t	2 364	1 025	251 067	1 501	358 384
	pièce	4 820	2 824		2 193	
Outils et accessoires de machines-outils, outillage diamanté	t	12 821	3 866	1 410 704	8 657	3 331 448
<i>Total</i>	<i>t</i>	<i>33 074</i>	<i>8 773</i>	<i>2 354 042</i>	<i>24 073</i>	<i>6 729 804</i>

## PRODUCTION ET VENTES (suite)

Produits finis	Unité	Production pour compte propre et à façon pour compte de tiers Quantité	Produits livrés			
			destinés à la Belgique		destinés à l'étranger	
			Quantité	Valeur (en 1 000 F) T.V.A. exclue	Quantité	Valeur (en 1 000 F)
<b>XII. Machines textiles et accessoires :</b>						
Machines et appareils pour la préparation, le cardage, la filature, le retordage et le bobinage des matières textiles	t	5 317	929	112 359	4 446	917 190
Machines à tisser, à tricoter, à broder et à coudre, de bonneterie	t	19 186	2 549	222 488	17 865	2 380 980
Machines pour le blanchiment, la teinture, l'apprêt et le finissage	t	2 301	262	60 356	2 091	210 808
Garnitures de cardes	t	1 765	272	47 445	1 497	206 246
Autres accessoires pour machines textiles	t	17 130	2 337	265 985	14 773	1 698 935
Machines de blanchisserie industrielle et de nettoyage à sec	t	2 431	493	122 430	1 967	349 195
<i>Total</i>	<i>t</i>	<i>48 130</i>	<i>6 842</i>	<i>831 063</i>	<i>42 639</i>	<i>5 763 354</i>
<b>XIII. Constructions mécaniques diverses :</b>						
Réducteurs, multiplicateurs et variateurs de vitesse	t	11 602	2 293	319 645	9 391	1 751 755
Autres engrenages et organes de transmission	t	4 528	3 070	389 504	1 246	166 238
Accessoires de machines	t	1 110	741	91 951	371	71 633
Robinetterie industrielle et spéciale en acier	t	1 333	509	153 286	841	245 395
Robinetterie industrielle et spéciale en fonte	t	2 391	1 972	147 382	429	65 838
Robinetterie industrielle et spéciale en métaux non ferreux	t	704	701	187 508	(1)	(1)
Robinetterie de bâtiment	t	2 674	1 533	380 560	1 091	294 389
Raccords et analogues	t	6 158	2 209	198 386	4 049	451 980
Mécanique générale	t	34 808	16 258	2 182 546	14 709	2 090 941
Décolletage	t	17 584	6 708	892 241	975	122 060
Matériel de lutte contre l'incendie	t	7 941	6 209	608 041	1 695	190 179
<i>Total</i>	<i>t</i>	<i>90 833</i>	<i>42 203</i>	<i>5 551 060</i>	<i>34 797</i>	<i>5 450 408</i>
<b>XIV. Appareils de levage, de manutention et de pesage et de génie civil :</b>						
Treuil, cabestans, palans, crics et vérins	t	2 095	1 426	161 361	802	116 367
Grues mobiles	t	2 915	3 168	267 938	(1)	(1)
Autres grues, ponts roulants, ponts portiques et similaires	t	12 281	8 567	720 087	2 757	223 348
Ascenseurs et similaires	t	19 747	17 486	1 888 570	2 105	244 754
Engins de manutention continue pour produits en vrac	t	12 498	6 726	476 920	5 734	285 846
Engins de manutention continue pour charges isolées et pneumatique	t	4 357	3 412	669 165	1 030	327 974
Véhicules de manutention	t	15 107	3 170	167 444	11 769	828 694
Appareils de pesage	t	2 461	(2)	(2)	2 468	494 948
Bétonnières et malaxeurs à mortier	t	3 380	2 899	228 768	433	48 845
Autre matériel de génie civil, de terrassement	t	95 995	6 786	655 136	80 655	10 156 743
<i>Total</i>	<i>t</i>	<i>170 836</i>	<i>53 640</i>	<i>5 235 389</i>	<i>107 753</i>	<i>12 727 519</i>

(1) Les produits destinés à l'étranger ont été ajoutés aux produits destinés à la Belgique  
(2) Les produits destinés à la Belgique ont été ajoutés aux produits destinés à l'étranger

## PRODUCTION ET VENTES (suite)

Produits finis	Unité	Production pour compte propre et à façon pour compte de tiers Quantité	Produits livrés			
			destinés à la Belgique		destinés à l'étranger	
			Quantité	Valeur (en 1 000 F) T.V.A.exclue	Quantité	Valeur (en 1 000 F)
<b>XV. Appareils et installations pour diverses industries :</b>						
Matériel spécial pour les industries extractives et connexes	t	6 239	3 113	156 855	3 320	302 997
Matériel spécial pour les industries alimentaires	t	20 826	5 751	582 234	15 163	1 896 563
Matériel pour boulangerie, pâtisserie, charcuterie, boucherie	t	3 988	3 101	343 627	839	125 654
Matériel pour grandes cuisines et débits de boissons	t	2 580	1 900	423 406	662	235 060
Matériel spécial pour les industries chimiques	t	12 171	6 005	941 349	6 366	1 294 439
Matériel de conditionnement et d'emballage, distribution automatique	t	4 631	1 752	270 061	2 950	542 893
Matériel spécial pour la fabrication et le travail du verre et des ouvrages en verre	t	742	232	45 164	484	420 641
Machines et installations pour :						
- l'industrie du papier, du carton et des arts graphiques (y compris l'imprimerie)	t	2 421	970	175 149	1 446	648 937
- l'industrie du caoutchouc, des matières plastiques et du cuir	t	836	425	76 996	410	193 367
- l'industrie sidérurgique et de la fonderie	t	5 706	4 503	437 087	1 663	138 124
- le travail de la pierre et du marbre; la fabrication du ciment, de la chaux et du plâtre, la briqueterie, les industries céramiques et les produits réfractaires	t	10 464	2 665	255 405	7 760	742 181
- les industries non dénommées ailleurs (1)	t	14 662	2 676	287 505	11 984	1 490 601
<i>Total</i>	<i>t</i>	<i>85 266</i>	<i>33 093</i>	<i>3 994 838</i>	<i>53 047</i>	<i>8 031 457</i>
<b>XVI. Tracteurs et machines agricoles :</b>						
Tracteurs agricoles et leurs organes, parties et pièces détachées	t	151 116	(2)	(2)	135 310	14 113 998
Matériel pour le labour, pour la préparation du sol	t	2 843	2 155	143 595	664	28 504
Machines pour semis, plantation, fertilisation, protection, irrigation et aspersion des cultures	t	3 018	1 232	98 388	1 552	174 692
Matériel de récolte et de battage, de sélection et de conditionnement après récolte, d'élevage, de transformation, de laiterie	t	59 185	11 672	973 253	47 499	6 416 812
Véhicules agricoles (remorques, épandeurs de fumier, etc...)	t	6 763	4 549	238 035	2 471	102 376
<i>Total</i>	<i>t</i>	<i>222 925</i>	<i>19 608</i>	<i>1 453 271</i>	<i>187 496</i>	<i>20 836 382</i>
<b>XVII. Appareils de mesure non électriques, de laboratoire et analogues</b>						
Compteurs de gaz, compteurs d'eau et autres appareils de mesure	t	4 911	1 602	349 602	3 257	485 612
Machines à écrire, de bureau, statistiques, comptables (non électroniques), autres appareils de fine mécanique, de laboratoire, d'optique, etc...	t	1 792	730	442 100	1 120	1 012 224
<i>Total</i>	<i>t</i>	<i>6 703</i>	<i>2 332</i>	<i>791 702</i>	<i>4 377</i>	<i>1 497 836</i>

(1) Y compris les fours industriels à combustibles et leurs brûleurs.

(2) Les produits destinés à la Belgique ont été ajoutés aux produits destinés à l'étranger.

## PRODUCTION ET VENTES (suite)

Produits finis	Unité	Production pour compte propre et à façon pour compte de tiers Quantité	Produits livrés			
			destinés à la Belgique		destinés à l'étranger	
			Quantité	Valeur (en 1 000 F) T.V.A. exclue	Quantité	Valeur (en 1 000 F)
XVIII. Armes et munitions <i>Total</i>	t	32 680	4 018	1 265 281	21 958	10 365 597
XIX. Matériel électrique d'équipement :						
Moteurs	t	8 041	3 857	952 575	3 847	773 791
Autres machines électrique rotatives	t	2 182	1 650	857 279	542	251 062
Transformateurs industriels	t	46 415	14 381	1 458 536	27 984	2 346 624
Condensateurs industriels, convertisseurs et autres machines statiques	t	2 034	1 297	399 862	701	190 975
Appareillage industriel (haute tension)	t	1 925	1 273	403 431	650	405 903
Appareillage industriel (basse tension)	t	13 422	6 504	1 022 900	6 814	1 027 199
Tableaux équipés comportant de la H.T.	t	2 864	1 903	522 439	961	244 401
Tableaux équipés ne comportant pas de H.T.	t	5 686	4 728	740 495	990	244 807
Relais et électro-aimants	t	1 646	(1)	(1)	1 465	1 195 502
Fours industriels et de laboratoire, machines et appareils de soudage et de découpage	t	26 284	6 032	407 966	20 528	1 896 308
Compteurs d'électricité et appareils électriques et électroniques de mesure	t	4 383	1 284	306 444	3 089	582 817
Isolants pour l'électricité	t	354	325	84 583	32	14 121
Fils et câbles isolés, tubes pour canalisations intérieures	t	121 978	89 281	7 319 888	30 243	2 060 609
Armatures et matériel d'éclairage industriel et public	t	9 451	7 550	1 457 827	1 813	422 531
<i>Total</i>	t	246 665	140 065	15 934 225	99 659	11 656 650
XX. Télécommunications-Electronique professionnelle-Automation :						
Appareils et installations de télécommunication pour la téléphonie et la télégraphie	t	14 438	3 869	9 419 722	10 096	10 749 817
Appareils et installations d'émission et de transmission pour la radiodiffusion, la télévision, le radioguidage, la radio-télécommande; appareils électriques de signalisation acoustique et visuelle	t	4 760	1 411	954 776	3 326	1 456 637
Appareils d'électricité médicale et tous autres appareils de radiations	t	4 855	1 399	728 489	3 435	1 891 901
Composants actifs et passifs	t	9 116	142	157 786	5 677	4 538 678
Electronique industrielle	t	2 247	775	1 012 932	1 393	1 272 949
Calculatrices électroniques; appareils de transmission et de centralisation des informations; matériel de contrôle industriel	t	3 786	910	902 069	2 990	2 246 039
<i>Total</i>	t	39 202	8 506	13 175 774	26 917	22 156 021

(1) Les produits destinés à la Belgique ont été ajoutés aux produits destinés à l'étranger.

## PRODUCTION ET VENTES (suite)

Produits finis	Unité	Production pour compte propre et à façon pour compte de tiers Quantité	Produits livrés			
			destinés à la Belgique		destinés à l'étranger	
			Quantité	Valeur (en 1 000 F) T.V.A. exclue	Quantité	Valeur (en 1 000 F)
XXI. Matériel électrique de consommation; électronique pour le grand public :						
Petit matériel d'installation	t	23 458	23 646	2 023 582	(1)	(1)
Appareils électrodomestiques	t	1 635	965	256 679	661	113 138
Lessiveuses etessoreuses ménagères, machines à laver la vaisselle	t	3 810	2 907	339 365	959	153 684
Appareils électrothermiques domestiques	pièce	163 689	70 736		99 094	
Appareils électrothermiques domestiques	t	7 483	3 387	647 577	3 914	734 366
Parties et pièces détachées de tous appareils électrodomestiques	t	378	166	32 907	162	32 816
Récepteurs de télévision et de radio	t	36 977	8 744	3 874 724	28 440	11 264 697
	pièce	2 450 125	226 307		2 328 204	
Pick-up, tourne-disques, appareils d'enregistrement et de reproduction, parties et pièces détachées non électroniques de radio, télévision, appareils d'enregistrement et de reproduction	t	24 804	941	235 991	22 526	7 209 315
Eclairage domestique	t	14 710	6 307	1 227 466	7 211	3 322 652
Piles et accumulateurs	t	51 032	21 705	1 440 646	27 901	1 982 716
<i>Total</i>	-	<i>164 287</i>	<i>68 788</i>	<i>10 078 937</i>	<i>91 774</i>	<i>24 813 384</i>
XXII. Autres produits	-	-	-	2 460 356	-	2 121 607

Spécification	Valeur (en 1 000 F)
Valeur totale des livraisons (T.V.A. exclue) : en Belgique	157 419 246
à l'étranger	349 168 008
<i>Total</i>	<i>506 587 254</i>
Valeur globale des constructions et de l'équipement lourd achevés pour l'usage propre des établissements et en dehors de leur activité courante (T.V.A. exclue)	2 576 266
Montant reçu par les établissements recensés pour les services industriels rendus (T.V.A. exclue)	39 786 991
Montant reçu par les établissements recensés pour les services non industriels rendus	1 894 471
Indemnités reçues des compagnies d'assurance pour les dommages subis par suite d'incendie, vol d'autos et accidents d'automobiles	154 488
Valeur des cessions	3 702 327
Valeur globale des ventes de marchandises sorties des établissements sans avoir subi de transformation (T.V.A. exclue)	49 969 967
Autres recettes	657 431

(1) Les produits destinés à l'étranger ont été ajoutés aux produits destinés à la Belgique.



## VALEUR DES STOCKS, DES PRODUITS EN COURS DE FABRICATION ET DES CONSTRUCTIONS EN COURS D'EXECUTION

Spécification	Valeur (en 1 000 F)	
	au 1er janvier 1977	au 31 décembre 1977
A. Stocks :		
1. Combustibles, matières premières et autres produits à mettre en oeuvre, T.V.A. déductible exclue	38 392 410	37 893 925
2. Produits finis et déchets	27 126 849	27 477 816
3. Marchandises destinées à être revendues telles qu'elles ont été achetées, T.V.A. déductible exclue	8 927 863	11 125 999
B. Produits en cours de fabrication et constructions en cours d'exécution :		
1. Produits en cours de fabrication autres que l'équipement lourd (y compris navires et bateaux)	47 106 758	51 068 231
2. Constructions en cours d'exécution et équipement lourd en cours de fabrication	5 634 981	8 140 610

## INVESTISSEMENTS

## ETABLISSEMENTS AYANT OCCUPE 20 PERSONNES OU PLUS

(en 1 000 F)

I. Augmentation, T.V.A. déductible exclue							II. Réduction T.V.A. exclue		
Machines, installations et véhicules, neufs et usagés		Construc- tion de bâtiments et d'autres ouvrages	Achats de bâtiments et autres constructions existants et de terrains bâtis et non bâtis		Investis- sements sociaux	Total général	Vente de terrains et cession de capitaux fixes usagés		
Total	dont véhi- cules pour les trans- ports à l'extérieur		Total	dont ter- rains non bâtis			Total	dont ter- rains non bâtis	
13 588 729	642 125	3 708 453	861 053	166 600	18 158 235	180 059	18 338 294	3 127 898	14 553

## III. Amortissements pour l'ensemble du capital investi

## IV. Financement des investissements

Amortissements du matériel et de l'outillage	13 469 319	Financement par les ressources propres des entreprises	14 035 697
Amortissements des bâtiments et autres constructions	4 678 728	Financement par des ressources autres que celles des entreprises	4 302 597

## INDUSTRIE DU TRANSPORT ET DE LA DISTRIBUTION PUBLIQUE DU GAZ PAR CANALISATION

ANNEE 1978

## REPARTITION DES ETABLISSEMENTS PAR CLASSE D'IMPORTANCE D'APRES LE NOMBRE DE PERSONNES OCCUPEES AU 30 SEPTEMBRE

Spécification	0 à 9	10 à 99	100 à 499	500 et plus	Total
Nombre d'établissements	28	2	4	4	38
Nombre d'employés	61		776	4 418	5 255

## PERSONNEL APPOINTE OCCUPE DANS LES ETABLISSEMENTS AUX 31 MARS, 30 JUIN, 30 SEPTEMBRE ET 31 DECEMBRE

Personnel assujetti à la sécurité sociale pour employés ou aux caisses de pension pour employés (y compris les chefs d'établissement liés par un contrat d'emploi et les apprentis-employés)

Date	Hommes	Femmes	Total
31. 3.1978	4 931	332	5 263
30. 6.1978	4 912	335	5 247
30. 9.1978	4 920	335	5 255
31.12.1978	4 905	337	5 242

## DEPENSES DE PERSONNEL

Spécification	Valeur (en 1 000 F)
Appointements bruts payés au personnel assujetti à la sécurité sociale pour employés	3 830 516
Appointements bruts payés au personnel assujetti aux caisses de pension pour employés	340 163
Cotisations à la sécurité sociale à charge des employeurs pour :	
- le personnel assujetti à la sécurité sociale pour employés	758 827
Versements aux caisses de pension pour employés pour :	
- le personnel assujetti aux caisses de pension pour employés	64 909
Autres dépenses de personnel relatives au personnel assujetti à la sécurité sociale :	
- primes d'assurance contre les accidents de travail	47 191
- autres dépenses de personnel	1 324 235
Autres dépenses de personnel relatives au personnel non assujetti à la sécurité sociale	52 623
<i>Total</i>	<i>6 418 464</i>

## MATIERES ET PRODUITS CONSOMMES

Spécification	Unité	Quantité	Valeur (en 1 000 F) T.V.A. déductible exclue
<b>A. Combustibles et électricité</b>			
Essence	hl	9 663	13 006
Gasoil, fuel-oil (diesel-oil)	hl	6 224	3 217
Electricité	1 000 kWh	15 015	36 051
Autres combustibles	-	-	989
<b>B. Gaz (ramené à 8 400 Kcal/m3)</b>			
1. Réception totale par les transporteurs et distributeurs pour :			
- des fournitures intermédiaires (1)	1 000 m3	4 230 741	9 406 502
- des fournitures directes à la consommation	1 000 m3	11 771 530	24 412 433
2. Pertes et gaz non comptabilisés	1 000 m3	23 551	-
<b>C. Autres matières</b>			
Tuyaux placés au cours de l'année	-	-	412 814
Lubrifiants	t	81	3 842
Matières utilisées pour l'entretien et la réparation	-	-	217 299
Autres matières	-	-	31 576
<i>Total</i>	-	-	<i>34 537 729</i>

## IMPOTS, TAXES ET DEPENSES DIVERSES

Spécification	Valeur (en 1 000 F)
Montant (non compris la T.V.A. déductible) facturé par des tiers pour l'entretien et la réparation de bâtiments, machines et moyens de transport.	962 305
Montant de la T.V.A. perçue sur les marchandises et services fournis par les établissements recensés	4 908 352
Montant de la T.V.A. déductible sur les achats	4 482 120
Montant des timbres appliqués sur les licences d'exportation, de la taxe de circulation sur les véhicules à moteur, des impôts communaux et provinciaux	8 487
Montant du précompte immobilier (y compris les additionnels provinciaux et communaux)	22 064
Frais (non compris la T.V.A. déductible) payés pour le transport effectué par des tiers et facturés indépendamment des factures d'achat	3 213
Primes d'assurance contre l'incendie, contre le vol d'autos et contre les dommages résultant d'accidents d'automobiles	53 902
Loyers payés pour la location de bâtiments utilisés à des fins professionnelles et pour la location de biens d'équipement (non compris la T.V.A. déductible)	161 606
Frais bancaires (non compris la T.V.A. déductible) à l'exclusion des intérêts sur les capitaux empruntés	2 937
Charges diverses (non compris la T.V.A. déductible) (2)	2 357 182

(1) Fournitures intermédiaires : il s'agit de gaz achetés par des distributeurs à des transporteurs ou à d'autres distributeurs.

(2) Ce poste ne se rapporte pas aux amortissements, aux intérêts et aux impôts.

## LIVRAISONS

Spécification	Valeur ( en 1 000 F) (T.V.A. exclue)
A. Gaz livré en Belgique et à l'étranger par les transporteurs et distributeurs :	
- pour des fournitures intermédiaires (1)	9 173 800
- pour la consommation directe (2)	39 716 093
B. Recettes diverses	505 352
<i>Total</i>	<u>49 395 245</u>

Spécification	Valeur (en 1 000 F)
Consommations et équipement lourd entrepris par les établissements pour leur usage propre, au moyen de leur propre main-d'œuvre et en dehors de leur activité courante (T.V.A. exclue)	993 652 (3)
Montant reçu par les établissements recensés pour les services industriels et non industriels rendus (T.V.A. exclue)	2 528 581
Indemnités reçues des compagnies d'assurance pour dommages subis par suite d'incendie, vol d'autos et accidents d'automobiles	37 016

## VALEUR DES STOCKS ET DES CONSTRUCTIONS EN COURS D'EXECUTION

Spécification	Valeur (en 1 000 F)	
	au 1.1.1978	au 31.12.1978
Combustibles et autres produits (T.V.A. déductible exclue)	603 583	619 884
Gaz en gazomètres	166 545	223 879
Constructions en cours d'exécution et équipement lourd en cours de fabrication	298 785	189 716

(1) Fournitures intermédiaires : il s'agit de gaz fournis par les transporteurs aux distributeurs ou par des distributeurs à d'autres distributeurs

(2) Répartition du gaz fourni par les transporteurs et distributeurs pour la consommation directe

	Quantité (en 1 000 m3)	Valeur (en 1 000 F) (T.V.A. exclue)
Utilisations domestiques	2 879 801	16 899 163
Utilisations commerciales et artisanales	92 631	472 577
Utilisations industrielles	8 333 671	20 967 343
Utilisations des services publics	294 186	1 093 533
Utilisations propres	132 806	283 477

(3) Chiffres rectifiés pour l'année 1977 : 1 941 795 au lieu de 2 681 432

## INVESTISSEMENTS

## ETABLISSEMENTS AYANT OCCUPE 20 PERSONNES OU PLUS

(en 1 000 F)

I. Augmentation (T.V.A. déductible exclue)					II. Réduction (T.V.A. exclue)	
Machines, installations et véhicules neufs et usagés		Construction de bâtiments et d'autres ouvrages	Achats de bâtiments et d'autres constructions existants et de terrains bâtis et non bâtis		Total général	Vente de terrains et cession de capitaux fixes usagés
Total	dont véhicules pour les transports à l'extérieur		Total	dont terrains non bâtis		
1 014 976	50 958	4 286 026	234 023 (1)	4 073	5 535 025	621 569
III. Amortissements pour l'ensemble du capital investi			IV. Financement des investissements			
Amortissements du matériel et de l'outillage		633 662	Financement par les ressources propres des entreprises		2 089 538	
Amortissements des bâtiments et autres constructions		1 883 774	Financement par des ressources autres que celles des entreprises		3 445 487	

(1) Y compris les investissements sociaux.

STATISTIQUE ANNUELLE DES INVESTISSEMENTS DES ETABLISSEMENTS INDUSTRIELS  
N'EXERCANT PAS ENCORE LEUR ACTIVITE

ANNEE 1978

SPECIFICATION	Industries alimen- taires	Industrie du bois	Industrie chimique (1)	Industrie des métaux	Industrie textile et confection	Autres industries	Total
Nombre d'établissements	43	127	57	141	43	525	936
Personnel devant être occupé en régime normal d'exploitation :							
- employés	251	92	246	409	65	410	1 473
- ouvriers	663	741	554	1 615	616	3 498	7 687
<i>Total</i>	<u>914</u>	<u>833</u>	<u>800</u>	<u>2 024</u>	<u>681</u>	<u>3 908</u>	<u>9 160</u>
Valeur des investissements (en 1 000 F) :							
- réalisés avant 1978	388 908	135 485	460 076	275 992	662	132 740	1 393 863
- réalisés en 1978	2 180 928	277 551	1 165 685	847 573	185 413	1 242 308	5 899 458
- à réaliser en 1979	360 006	165 783	2 430 269	1 062 365	63 710	1 549 904	5 632 037
Nature des investissements réalisés en 1978 (en 1 000 F) :							
- moyens de transport utilisés pour les transports à l'extérieur	20 046	22 348	7 075	21 402	4 359	139 861	215 091
- autre matériel	1 788 383	117 979	752 189	487 290	124 410	273 102	3 543 353
- constructions, terrains non bâtis, et biens d'investissement destinés à des fins sociales	372 499	137 224	406 421	338 881	56 644	829 345	2 141 014
<i>Total</i>	<u>2 180 928</u>	<u>277 551</u>	<u>1 165 685</u>	<u>847 573</u>	<u>185 413</u>	<u>1 242 308</u>	<u>5 899 458</u>
Financement des investissements réalisés en 1978 (en 1 000 F) :							
- financement par les ressources propres des entreprises	674 173	135 773	621 664	561 708	90 783	507 729	2 591 830
- financement par des ressources autres que celles des entreprises	1 506 755	141 778	544 021	285 865	94 630	734 579	3 307 628
<i>Total</i>	<u>2 180 928</u>	<u>277 551</u>	<u>1 165 685</u>	<u>847 573</u>	<u>135 413</u>	<u>1 242 308</u>	<u>5 899 458</u>

(1) Les chiffres concernent principalement l'industrie chimique, l'industrie du papier et la transformation des matières plastiques.

STATISTIQUES DES AUTORISATIONS DE BATIR  
ET DES BATIMENTS COMMENCES





## NOUVEAUX BATIMENTS RESIDENTIELS PAR PROVINCE, POUR LESQUELS UN PERMIS DE BATIR A ETE ACCORDE

Années Mois	Anvers	Brabant	Hainaut	Liège	Limbourg	Luxem- bourg	Namur	Flandre orienta- le	Flandre occiden- tale	Le Royaume
1968	6 806	7 610	2 569	3 091	3 401	680	1 441	6 080	5 999	37 677
1969	7 709	9 185	3 055	4 256	4 995	694	1 455	7 655	6 069	45 073
1970	5 976	6 569	2 570	3 074	3 635	745	1 312	5 809	5 037	34 727
1971	5 452	5 238	2 672	2 682	3 013	510	1 219	4 786	4 506	30 078
1972	9 091	9 016	4 017	5 197	6 468	910	1 900	8 420	8 379	53 398
1973	8 591	10 454	4 783	5 180	4 638	985	2 997	8 576	6 231	52 435
1974	9 176	9 874	4 947	5 315	5 882	1 670	2 862	8 775	6 207	54 708
1975	7 576	9 938	4 687	4 312	5 055	1 706	2 511	8 091	5 803	49 679
1976	9 101	11 200	4 713	5 074	6 534	1 856	2 937	9 202	7 881	58 498
1977	8 020	8 687	4 321	5 077	4 340	1 845	3 442	8 279	6 238	50 249
1978	7 886	7 834	4 773	5 398	5 400	1 658	2 709	7 603	6 957	50 218
1979										
janvier	626	472	300	393	337	112	169	677	449	3 535
février	539	628	591	415	328	77	282	489	413	3 762
mars	674	985	435	349	367	92	244	702	567	4 415
avril	665	677	314	441	339	138	203	562	457	3 796
mai	622	730	317	490	357	186	252	523	545	4 022
juin	554	630	248	435	325	132	227	836	428	3 815
juillet	981	501	442	384	542	135	240	376	483	4 084
août	683	479	243	477	384	113	178	517	313	3 387
septembre	565	510	265	226	411	67	165	453	356	3 018
octobre	708	617	435	573	409	163	172	618	524	4 219
novembre	467	556	435	282	272	58	103	457	397	3 027
décembre	646	484	232	294	285	68	119	551	358	3 037
1980										
janvier *	571	424	349	336	323	68	194	619	477	3 361
février *	545	399	235	335	405	94	164	493	315	2 985
mars *	571	442	452	353	529	105	173	589	400	3 614

## NOUVEAUX BATIMENTS NON RESIDENTIELS PAR PROVINCE, POUR LESQUELS UN PERMIS DE BATIR A ETE ACCORDE

Années Mois	Anvers	Brabant	Hainaut	Liège	Limbourg	Luxem- bourg	Namur	Flandre orienta- le	Flandre occiden- tale	Le Royaume
1968	946	833	871	701	483	233	268	1 364	1 325	7 024
1969	1 256	1 068	1 060	819	853	316	338	2 048	2 515	10 273
1970	1 029	895	921	713	594	323	330	1 618	1 773	8 196
1971	759	704	758	563	360	178	245	949	885	5 401
1972	1 008	885	932	705	534	249	311	1 309	1 152	7 085
1973	1 133	934	993	782	549	315	385	1 463	1 823	8 377
1974	1 039	852	887	743	468	316	347	1 330	1 500	7 482
1975	832	670	701	653	311	215	297	949	957	5 585
1976	886	753	750	704	402	246	353	1 232	1 256	6 582
1977	871	669	712	695	301	345	388	1 113	1 117	6 211
1978	1 033	697	934	833	486	441	422	1 168	1 210	7 224
1979										
janvier	83	66	47	43	41	18	20	84	86	488
février	87	59	41	74	23	15	38	80	80	497
mars	109	98	59	73	39	29	38	85	96	628
avril	92	72	66	58	26	36	43	88	95	576
mai	110	68	55	65	27	39	50	136	118	668
juin	131	69	64	92	34	62	49	122	108	731
juillet	129	50	86	69	56	39	49	55	119	652
août	119	58	84	41	28	40	45	116	94	625
septembre	103	77	94	74	26	24	35	116	96	645
octobre	103	94	85	79	33	44	50	136	99	723
novembre	92	47	64	48	33	22	24	81	84	495
décembre	96	56	55	65	25	15	25	91	90	518
1980										
janvier *	117	49	56	44	27	30	36	97	70	526
février *	61	53	37	80	22	27	26	94	79	479
mars *	83	53	53	62	39	26	21	92	82	511

## NOUVELLES CONSTRUCTIONS RESIDENTIELLES

Années	AUTORISEES						COMMENCEES					
	Nombre total de		Volume (en m <sup>3</sup> )	Surface (en m <sup>2</sup> )		Nombre de bâ- timents à 1 lo- gement (1)	Nombre total de		Volume (en m <sup>3</sup> )	Surface (en m <sup>2</sup> )		Nombre de bâ- timents à 1 lo- gement (1)
	bâti- ments	loge- ments		habi- table	Totale		bâti- ments	loge- ments		habi- table	Totale	
1968 (2)	3 140	5 300	2 595 093	452 236	755 997	2 881	2 381	3 916	1 991 315	343 815	537 287	2 179
1969 (2)	3 756	6 097	3 067 714	548 456	913 252	3 468	2 944	4 643	2 367 763	416 899	699 198	2 721
1970 (2)	2 894	5 015	2 504 552	458 834	754 988	2 677	2 345	3 658	1 914 735	339 917	571 823	2 171
1971 (2)	2 507	3 975	2 019 463	368 873	604 298	2 352	2 307	3 493	1 838 018	328 801	545 291	2 155
1972 (2)	4 450	6 056	3 173 306	571 760	937 126	4 233	3 065	4 283	2 308 957	416 994	685 985	2 910
1973 (2)	4 369	6 652	3 482 709	624 563	1 011 142	4 117	3 407	5 144	2 676 626	476 920	781 793	3 223
1974 (2)	4 559	7 350	3 843 800	709 052	1 134 651	4 655	3 603	5 541	2 889 773	552 740	846 872	3 394
1975 (2)	4 140	6 290	3 335 779	614 510	981 471	3 919	4 407	6 494	3 384 621	630 206	1 008 994	4 161
1976 (2)	4 875	7 893	4 021 008	726 173	1 188 984	4 620	4 134	6 349	3 334 420	605 611	983 675	3 913
1977 (2)	4 187	6 402	3 362 201	622 943	1 013 923	3 983	3 949	6 032	3 163 231	575 332	941 636	3 746
1978 (2)	4 185	6 240	3 357 051	619 772	1 018 127	3 966	3 864	5 493	3 014 656	554 189	910 731	3 699
1979												
janvier	3 535	4 857	2 786 227	513 540	846 585	3 371	690	1 346	683 200	123 275	206 303	630
février	3 762	6 102	3 363 720	635 760	1 027 949	3 524	2 541	4 147	2 153 835	395 350	641 873	2 426
mars	4 415	6 275	3 587 864	677 188	1 089 467	4 221	4 693	6 534	3 578 887	663 666	1 080 583	4 525
avril	3 796	5 612	3 016 455	550 467	931 075	3 578	4 715	6 813	3 634 124	660 598	1 114 245	4 523
mai	4 022	5 102	3 059 176	558 299	937 849	3 827	3 942	5 625	3 190 669	574 330	968 973	3 745
juin	3 815	5 288	2 933 904	554 939	900 176	3 618	5 941	7 877	4 456 958	815 805	1 348 930	5 701
juillet	4 084	5 924	3 171 627	586 698	973 414	3 929	3 594	4 429	2 589 531	462 660	779 856	3 474
août	3 387	4 497	2 433 401	455 409	748 116	3 234	4 964	6 793	3 643 329	663 536	1 102 840	4 747
septembre	3 018	4 182	2 657 761	499 950	807 073	2 844	4 956	7 212	4 041 403	737 638	1 218 447	4 698
octobre	4 219	6 386	3 637 003	678 350	1 099 779	4 020	6 069	8 711	4 469 245	855 063	1 351 923	5 776
novembre	3 027	3 745	2 073 684	395 858	636 643	2 901	3 736	4 725	2 532 460	482 161	780 741	3 569
décembre	3 037	4 111	2 320 010	432 551	706 301	2 886	2 034	3 587	1 942 256	362 821	586 428	1 874

## NOUVELLES CONSTRUCTIONS NON RESIDENTIELLES

Années	AUTORISEES			COMMENCEES		
	Nombre de bâtiments	Volume (m3)	Surface totale (m2)	Nombre de bâtiments	Volume (m3)	Surface totale (m2)
1968	7 024	23 934 075	5 011 974	5 255	16 457 905	3 494 023
1969	10 273	28 827 499	6 474 554	7 689	20 653 444	4 664 198
1970	8 196	34 183 898	6 754 005	6 221	22 376 600	4 591 955
1971	5 401	27 623 359	5 597 037	5 682	26 720 949	5 154 463
1972	7 085	32 901 113	6 291 950	6 125	27 384 287	5 289 721
1973	8 377	36 375 642	7 391 978	6 050	27 378 695	5 498 147
1974	7 482	41 503 801	7 982 108	5 916	30 272 461	5 756 441
1975	5 585	28 343 197	5 017 878	6 698	29 828 904	5 766 598
1976	6 582	25 008 103	5 042 466	5 478	25 019 920	4 738 870
1977	6 211	25 225 622	4 660 730	5 578	21 899 057	4 119 775
1978	7 224	27 147 770	5 408 861	5 978	23 297 580	4 409 553
1979						
janvier	488	2 125 043	443 423	137	448 959	99 363
février	497	1 527 185	333 761	411	1 855 312	390 427
mars	626	3 819 445	795 384	533	1 890 554	376 559
avril	576	2 330 996	563 637	453	1 751 536	390 227
mai	668	2 197 890	453 286	484	1 907 930	389 860
juin	731	3 179 443	622 683	741	2 923 384	601 535
juillet	652	2 131 473	427 749	475	1 479 830	304 431
août	625	1 940 332	413 785	801	2 708 409	534 977
septembre	645	2 304 224	461 848	871	3 201 875	735 360
octobre	723	3 106 577	523 016	866	2 560 592	545 397
novembre	495	2 090 760	397 152	560	1 395 497	325 261
décembre	518	1 696 317	350 855	405	1 671 143	302 389

(1) Les renseignements concernant ce type de bâtiment sont compris dans les colonnes précédentes.

(2) Moyennes mensuelles.

## NOUVELLES CONSTRUCTIONS NON RESIDENTIELLES PAR CATEGORIE DE VOLUME

ANNEES MOIS	AUTORISEES														
	de moins de 3,000 m3			de 3,000 à moins de 10,000 m3			de 10,000 à moins de 20,000 m3			de 20,000 à moins de 50,000 m3			de 50,000 m3 et plus		
	Nombre de bâtiments	Volume (m3)	Surface totale (m2)	Nombre de bâtiments	Volume (m3)	Surface totale (m2)	Nombre de bâtiments	Volume (m3)	Surface totale (m2)	Nombre de bâtiments	Volume (m3)	Surface totale (m2)	Nombre de bâtiments	Volume (m3)	Surface totale (m2)
1968	5 735	4 936 127	1 403 754	853	4 541 642	1 056 210	244	3 356 584	680 005	131	3 967 182	784 696	61	7 132 540	1 087 309
1969	8 615	7 738 500	2 321 612	1 130	5 919 323	1 396 088	299	4 189 128	846 808	159	4 746 228	876 845	70	6 234 320	1 033 201
1970	6 612	5 804 147	1 679 484	1 048	5 518 411	1 282 624	260	3 609 895	739 825	180	5 517 964	1 028 718	96	13 733 481	2 023 354
1971	4 076	3 780 568	1 196 178	813	4 308 628	968 258	267	3 631 816	708 602	150	4 548 318	878 711	95	11 354 029	1 845 288
1972	5 438	4 942 010	1 368 004	1 047	5 568 076	1 277 350	317	4 375 480	915 882	190	5 938 246	1 091 940	93	12 077 301	1 638 774
1973	6 477	6 045 523	1 680 245	1 215	6 372 499	1 468 630	360	4 941 547	1 020 485	216	6 622 446	1 282 863	109	12 393 627	1 939 755
1974	5 679	5 255 912	1 464 488	1 087	5 795 983	1 315 473	327	4 528 187	898 491	241	7 205 822	1 365 543	148	18 717 897	2 938 113
1975	4 196	3 844 831	1 035 252	888	4 840 677	1 125 267	264	3 642 855	722 519	163	4 945 172	887 165	74	11 069 662	1 247 675
1976	5 080	4 651 394	1 263 957	1 019	5 451 201	1 248 643	272	3 793 126	767 214	147	4 381 660	790 293	64	6 730 722	972 359
1977	4 767	4 396 390	1 176 882	1 006	5 271 999	1 184 337	256	3 552 793	759 995	128	3 849 814	688 585	54	8 154 626	850 931
1978	5 582	5 275 058	1 398 294	1 149	6 146 078	1 370 901	286	3 921 572	791 567	154	4 543 750	844 536	53	7 261 312	1 003 563
1979															
jan.	361	353 539	96 836	88	468 102	109 223	19	265 315	57 007	14	353 925	74 320	6	684 162	106 037
fév.	370	364 709	96 905	87	442 885	103 054	30	394 840	77 244	8	193 035	36 543	2	131 716	20 015
mars	455	421 561	110 433	97	499 590	116 064	33	434 440	99 706	27	789 876	130 593	14	1 673 978	338 588
avril	432	391 696	104 523	101	534 785	120 907	23	417 794	93 378	10	346 396	54 403	4	640 325	190 426
mai	503	499 371	129 883	120	600 149	126 979	26	340 275	63 399	15	450 034	83 811	4	308 061	49 214
juin	550	550 265	144 453	125	674 257	140 237	25	356 904	75 667	21	643 221	108 574	10	954 796	153 752
juil.	499	462 220	118 897	108	513 138	116 894	27	381 207	77 243	14	371 420	58 457	4	403 488	56 258
août	473	491 523	127 425	113	568 685	125 057	21	285 283	55 092	16	459 895	84 361	2	134 946	21 850
sept.	482	445 729	120 082	119	635 150	133 866	21	295 974	55 974	18	498 293	87 654	5	429 078	64 272
oct.	537	508 229	134 465	134	690 183	155 793	35	456 761	77 988	11	372 603	72 841	6	1 078 801	81 929
nov.	357	343 715	91 667	100	532 632	119 099	20	285 789	62 963	13	357 844	64 441	5	570 780	85 982
déc.	392	346 432	90 367	94	493 164	107 114	16	255 608	41 607	15	483 188	96 302	1	117 925	15 465

ANNEES MOIS	COMMENCEES														
	de moins de 3,000 m3			de 3,000 à moins de 10,000 m3			de 10,000 à moins de 20,000 m3			de 20,000 à moins de 50,000 m3			de 50,000 m3 et plus		
	Nombre de bâtiments	Volume (m3)	Surface totale (m2)	Nombre de bâtiments	Volume (m3)	Surface totale (m2)	Nombre de bâtiments	Volume (m3)	Surface totale (m2)	Nombre de bâtiments	Volume (m3)	Surface totale (m2)	Nombre de bâtiments	Volume (m3)	Surface totale (m2)
1968	4 422	3 771 939	1 081 352	568	2 930 734	699 690	133	1 837 089	364 604	90	2 647 744	510 329	42	5 270 399	838 048
1969	6 423	5 669 264	1 680 192	868	4 569 968	1 066 925	240	3 343 286	689 342	114	3 424 650	632 853	44	3 646 276	594 886
1970	5 125	4 496 742	1 319 597	723	3 762 137	868 780	184	2 540 227	501 904	127	3 879 394	727 562	62	7 698 100	1 174 112
1971	4 430	4 064 193	1 293 841	791	4 171 901	955 668	226	3 163 560	609 478	153	4 669 879	829 805	82	10 651 416	1 465 671
1972	4 748	4 185 413	1 167 205	875	4 639 468	1 056 018	261	3 593 487	727 557	156	4 796 546	931 152	85	10 169 373	1 407 789
1973	4 712	4 333 579	1 210 363	831	4 429 943	1 048 270	270	3 726 006	797 326	140	4 345 510	828 048	97	10 543 657	1 614 140
1974	4 515	4 188 589	1 160 869	851	4 524 353	1 009 259	259	3 573 479	722 416	193	5 872 710	1 120 339	98	12 113 330	1 743 704
1975	5 154	4 756 767	1 305 334	999	5 413 657	1 213 910	288	3 978 665	760 462	174	5 206 807	992 844	83	10 473 008	1 494 048
1976	4 187	3 844 334	1 049 932	829	4 391 473	1 014 001	238	3 288 770	688 960	142	4 361 776	800 618	82	9 133 567	1 185 359
1977	4 303	3 961 922	1 066 938	903	4 773 518	1 089 482	219	3 089 736	646 015	107	3 165 027	563 938	46	6 908 854	753 402
1978	4 665	4 295 696	1 146 114	912	4 802 286	1 060 868	244	3 317 778	680 187	106	3 100 155	541 563	51	7 781 665	980 821
1979															
jan.	100	98 759	24 986	28	161 227	36 396	6	68 614	9 759	2	55 559	12 622	1	64 800	15 600
fév.	303	288 550	76 088	74	422 100	94 255	16	222 690	42 996	12	349 040	67 525	6	572 932	109 563
mars	398	378 597	100 134	105	537 040	127 196	16	221 312	54 588	8	238 733	32 844	6	514 872	61 797
avril	342	347 965	91 809	77	407 901	93 402	16	216 692	50 133	12	321 982	62 612	6	456 996	92 271
mai	364	355 427	96 540	79	394 471	92 815	23	322 946	64 734	13	417 274	73 715	5	417 812	62 146
juin	551	536 883	141 882	123	657 875	145 177	32	438 532	97 038	31	926 832	172 919	4	363 262	44 519
juil.	374	350 527	91 198	70	375 349	82 413	17	229 099	46 047	12	379 239	64 772	2	145 616	20 001
août	619	588 518	153 160	133	665 401	135 174	31	444 093	92 817	12	379 535	70 354	6	630 862	83 472
sept.	677	636 444	168 337	135	718 803	150 683	36	509 697	108 611	17	558 696	117 090	6	778 235	190 639
oct.	668	671 147	176 485	150	782 559	183 382	24	327 310	50 681	21	582 226	114 189	3	197 350	20 660
nov.	435	409 876	109 748	98	481 219	115 210	20	277 411	52 495	6	151 249	39 388	1	75 742	8 420
déc.	307	283 451	76 458	70	371 031	83 802	18	245 222	45 704	7	195 256	34 067	3	576 183	62 358

## STATISTIQUE DES NOUVELLES CONSTRUCTIONS AUTORISEES

Mois : novembre 1979

Arrondissements	RESIDENTIELLES						NON RESIDENTIELLES					
	Nombre total de		Volume (en m <sup>3</sup> )	Surface (en m <sup>2</sup> )		Nombre de bâ- timents à 1 lo- gement (1)	Nombre total de		Volume (en m <sup>3</sup> )	Surface (en m <sup>2</sup> )		
	bâti- ments	loge- ments		habi- table	totale		bâti- ments	loge- ments		habi- table	totale	
Anvers	149	219	128 600	22 952	38 866	132	36	3	163 321	558	38 000	
Malines	53	58	37 794	6 362	11 373	50	17	2	253 180	178	30 123	
Turnhout	265	283	163 051	28 334	49 985	261	39	4	115 823	540	27 374	
<i>Province d'Anvers</i>	<i>467</i>	<i>560</i>	<i>329 445</i>	<i>57 648</i>	<i>100 224</i>	<i>443</i>	<i>92</i>	<i>9</i>	<i>532 324</i>	<i>1 276</i>	<i>95 497</i>	
Bruxelles-Capitale	21	175	61 034	13 525	19 217	10	11	1	71 976	98	10 157	
Hal-Vilvorde	149	171	115 469	22 328	34 224	144	12	5	55 916	473	12 283	
Louvain	167	171	115 389	21 570	32 692	163	11	1	15 601	99	3 941	
Nivelles	219	241	127 457	25 415	38 003	212	13	-	54 387	-	10 616	
<i>Province de Brabant</i>	<i>556</i>	<i>758</i>	<i>419 349</i>	<i>82 838</i>	<i>124 136</i>	<i>529</i>	<i>47</i>	<i>7</i>	<i>197 880</i>	<i>670</i>	<i>36 997</i>	
Ath	26	26	15 184	3 273	4 918	26	2	-	3 750	-	680	
Charleroi	54	55	31 105	6 180	10 661	53	22	1	20 978	55	5 038	
Mons	16	16	10 560	2 064	3 267	16	11	1	20 511	98	4 044	
Mouscron	7	19	7 599	1 718	2 619	6	3	-	3 601	-	987	
Soignies	23	23	15 397	2 689	4 887	23	6	1	133 538	115	17 798	
Thuin	52	53	32 059	6 058	10 393	51	14	-	44 993	-	13 368	
Tournai	257	259	103 014	25 804	33 817	255	6	1	76 437	94	11 044	
<i>Province de Hainaut</i>	<i>435</i>	<i>451</i>	<i>214 918</i>	<i>47 786</i>	<i>70 562</i>	<i>430</i>	<i>64</i>	<i>4</i>	<i>303 808</i>	<i>362</i>	<i>52 959</i>	
Huy	24	27	18 464	2 572	5 365	23	11	1	36 962	90	5 843	
Liège	151	174	86 852	14 271	27 217	145	17	2	81 442	191	17 223	
Verviers	96	186	84 459	13 644	27 275	83	16	-	31 907	-	7 089	
Wareme	11	11	5 625	872	1 673	11	4	-	3 796	-	800	
<i>Province de Liège</i>	<i>282</i>	<i>398</i>	<i>195 400</i>	<i>31 359</i>	<i>61 530</i>	<i>262</i>	<i>48</i>	<i>3</i>	<i>154 107</i>	<i>281</i>	<i>30 955</i>	
Hasselt	100	107	71 003	13 053	21 779	94	13	4	42 184	508	9 109	
Maaseik	132	136	80 071	13 955	23 475	130	13	2	47 381	218	9 894	
Tongres	40	40	25 848	4 122	7 422	40	7	2	35 311	297	5 561	
<i>Province de Limbourg</i>	<i>272</i>	<i>283</i>	<i>176 922</i>	<i>31 130</i>	<i>52 676</i>	<i>264</i>	<i>33</i>	<i>8</i>	<i>124 876</i>	<i>1 023</i>	<i>24 564</i>	
Arlon	9	9	7 840	1 035	2 309	9	6	1	13 986	98	2 721	
Bastogne	15	15	7 869	1 296	2 463	15	4	2	3 878	180	1 217	
Marche-en-Famenne	17	19	10 619	1 701	3 271	15	6	1	2 099	59	660	
Neufchâteau	9	9	6 746	996	2 094	9	3	-	2 798	-	617	
Virton	8	9	5 945	828	1 831	7	3	-	7 320	-	2 088	
<i>Province de Luxembourg</i>	<i>58</i>	<i>61</i>	<i>39 019</i>	<i>5 856</i>	<i>11 968</i>	<i>55</i>	<i>22</i>	<i>4</i>	<i>30 081</i>	<i>337</i>	<i>7 303</i>	
Dinant	29	31	16 438	3 120	5 656	28	9	2	11 283	159	2 600	
Namur	61	61	34 469	6 607	11 330	61	10	-	11 066	-	2 513	
Philippeville	13	14	7 649	1 358	2 386	12	5	-	5 809	-	1 005	
<i>Province de Namur</i>	<i>103</i>	<i>106</i>	<i>58 556</i>	<i>11 085</i>	<i>19 372</i>	<i>101</i>	<i>24</i>	<i>2</i>	<i>28 158</i>	<i>159</i>	<i>6 118</i>	
Alost	62	64	62 705	13 270	20 162	61	8	1	34 698	250	8 159	
Termonde	96	97	59 917	12 733	18 265	95	15	1	33 756	94	8 691	
Eeklo	28	28	20 843	3 825	6 479	28	9	1	17 062	92	3 761	
Gand	146	164	100 316	21 042	32 009	138	32	3	250 325	283	45 394	
Audenarde	67	67	43 417	9 289	13 730	67	3	-	45 188	-	8 764	
Saint-Nicolas	58	59	39 927	7 240	11 996	57	14	2	31 148	190	7 730	
<i>Province de Flandre orientale</i>	<i>457</i>	<i>479</i>	<i>327 125</i>	<i>67 399</i>	<i>102 641</i>	<i>446</i>	<i>81</i>	<i>8</i>	<i>412 177</i>	<i>909</i>	<i>82 499</i>	
Bruges	71	171	80 696	14 977	24 204	63	8	2	32 692	188	11 161	
Dixmude	20	20	14 814	2 636	4 312	20	14	1	35 321	92	8 563	
Ypres	36	56	24 038	4 809	7 103	34	15	-	30 901	-	6 534	
Courtrai	107	114	68 329	13 283	20 243	104	22	1	101 212	96	18 745	
Ostende	87	153	62 868	13 033	19 128	81	6	-	22 365	-	5 988	
Roulers	22	24	15 499	3 067	4 766	20	10	1	17 718	50	4 294	
Tielt	32	38	23 039	4 295	6 852	30	6	-	66 408	-	4 742	
Furnes	22	73	23 667	4 657	6 926	19	3	-	732	-	233	
<i>Province de Flandre occidentale</i>	<i>397</i>	<i>649</i>	<i>312 950</i>	<i>60 757</i>	<i>93 534</i>	<i>371</i>	<i>84</i>	<i>5</i>	<i>307 349</i>	<i>426</i>	<i>60 260</i>	
<i>Le Royaume</i>	<i>3 027</i>	<i>3 745</i>	<i>2 073 684</i>	<i>395 858</i>	<i>636 643</i>	<i>2 901</i>	<i>495</i>	<i>50</i>	<i>2 090 760</i>	<i>5 443</i>	<i>397 152</i>	
Région flamande	1 909	2 313	1 377 300	260 832	415 991	1 831	313	36	1 448 243	4 206	279 044	
Région wallonne	1 097	1 257	635 350	121 501	201 435	1 060	171	13	570 541	1 139	107 951	
Région bruxelloise	21	175	61 034	13 525	19 217	10	11	1	71 976	98	10 157	

(1) Les renseignements concernant ce type de bâtiment sont compris dans les colonnes précédentes.

## STATISTIQUE DES NOUVELLES CONSTRUCTIONS AUTORISEES

Mois : décembre 1979

Arrondissements	RESIDENTIELLES					NON RESIDENTIELLES					
	Nombre total de		Volume (en m <sup>3</sup> )	Surface (en m <sup>2</sup> )		Nombre de bâ- timents à 1 lo- gement (1)	Nombre total de		Volume (en m <sup>3</sup> )	Surface (en m <sup>2</sup> )	
	bâti- ments	loge- ments		habi- table	totale		bâti- ments	loge- ments		habi- table	totale
Anvers	303	374	215 291	38 694	65 758	284	46	8	298 350	914	58 709
Malines	130	152	99 991	16 919	31 993	121	21	7	79 906	951	15 845
Turnhout	213	215	146 583	23 779	45 157	211	29	4	128 659	489	26 258
<i>Province d'Anvers</i>	<i>646</i>	<i>741</i>	<i>461 865</i>	<i>79 392</i>	<i>142 908</i>	<i>616</i>	<i>96</i>	<i>19</i>	<i>506 915</i>	<i>2 354</i>	<i>100 812</i>
Bruxelles-Capitale	24	296	126 871	25 373	38 928	18	6	1	13 779	61	3 136
Hal-Vilvorde	155	161	112 932	20 693	32 790	151	29	2	81 072	243	15 518
Louvain	140	163	122 591	22 089	35 244	134	11	4	48 376	378	10 527
Nivelles	165	263	115 053	23 745	33 094	156	10	1	31 207	108	8 737
<i>Province de Brabant</i>	<i>484</i>	<i>883</i>	<i>477 447</i>	<i>91 900</i>	<i>140 056</i>	<i>459</i>	<i>56</i>	<i>8</i>	<i>174 434</i>	<i>790</i>	<i>37 918</i>
Ath	9	9	5 040	851	1 498	9	7	-	8 433	-	1 965
Charleroi	36	36	22 961	4 252	7 556	36	19	1	25 873	140	5 966
Mons	72	151	57 986	13 750	18 557	67	7	-	12 866	-	4 421
Mouscron	14	14	8 030	1 463	2 722	14	3	-	4 925	-	1 214
Soignies	54	92	35 963	8 708	12 266	41	8	1	7 728	120	1 831
Thuin	28	31	16 202	3 071	5 225	27	7	-	23 099	-	4 715
Tournai	19	21	12 421	2 547	4 142	17	4	-	18 566	-	3 139
<i>Province de Hainaut</i>	<i>232</i>	<i>354</i>	<i>158 603</i>	<i>34 642</i>	<i>51 966</i>	<i>211</i>	<i>55</i>	<i>2</i>	<i>101 490</i>	<i>260</i>	<i>23 251</i>
Huy	47	47	27 705	4 414	8 758	47	11	-	32 392	-	4 623
Liège	90	191	90 107	14 477	28 770	77	23	6	44 689	586	10 980
Verviers	144	181	94 457	15 875	30 356	133	29	2	144 636	206	23 187
Waremmes	13	13	7 815	1 240	2 401	13	2	-	4 112	-	753
<i>Province de Liège</i>	<i>294</i>	<i>432</i>	<i>220 084</i>	<i>36 006</i>	<i>70 285</i>	<i>270</i>	<i>65</i>	<i>8</i>	<i>195 829</i>	<i>792</i>	<i>39 543</i>
Hasselt	118	124	75 463	13 144	23 095	114	10	31	93 217	2 179	23 769
Maaseik	96	96	59 582	9 798	17 443	96	5	3	9 156	225	1 751
Tongres	71	89	53 232	9 006	15 923	68	10	3	74 142	369	14 191
<i>Province de Limbourg</i>	<i>285</i>	<i>309</i>	<i>188 277</i>	<i>31 948</i>	<i>56 461</i>	<i>278</i>	<i>25</i>	<i>37</i>	<i>176 515</i>	<i>2 773</i>	<i>39 711</i>
Arlon	4	12	4 959	829	1 555	3	2	-	1 716	-	331
Bastogne	13	13	9 564	1 324	2 801	13	6	1	19 320	87	2 620
Marche-en-Famenne	12	16	5 349	942	1 675	9	2	-	2 275	-	392
Neufchâteau	16	16	10 856	1 529	3 282	16	2	1	5 913	73	1 511
Virton	23	26	10 032	1 520	2 998	22	3	-	4 579	-	788
<i>Province de Luxembourg</i>	<i>68</i>	<i>83</i>	<i>40 760</i>	<i>6 144</i>	<i>12 311</i>	<i>63</i>	<i>15</i>	<i>2</i>	<i>33 803</i>	<i>160</i>	<i>5 642</i>
Dinant	31	33	17 814	3 387	5 526	29	9	-	5 973	-	1 431
Namur	72	75	43 827	8 387	14 916	70	12	3	29 537	289	5 650
Philippeville	16	16	7 204	1 525	2 315	16	4	-	2 736	-	1 133
<i>Province de Namur</i>	<i>119</i>	<i>124</i>	<i>68 845</i>	<i>13 299</i>	<i>22 757</i>	<i>115</i>	<i>25</i>	<i>3</i>	<i>38 246</i>	<i>289</i>	<i>8 214</i>
Alost	67	115	75 512	16 062	23 598	65	12	5	31 912	499	5 559
Termonde	175	196	98 900	19 363	28 741	172	16	-	71 148	-	12 767
Eeklo	17	32	18 378	3 372	5 552	14	6	-	8 286	-	1 975
Gand	192	251	144 384	27 482	41 998	185	38	1	104 667	64	20 045
Audenarde	35	36	32 801	6 105	9 896	34	3	-	4 116	-	1 118
Saint-Nicolas	65	82	46 284	8 785	13 914	62	16	1	24 393	86	6 593
<i>Province de Flandre orientale</i>	<i>551</i>	<i>712</i>	<i>416 259</i>	<i>81 169</i>	<i>123 699</i>	<i>532</i>	<i>91</i>	<i>7</i>	<i>244 522</i>	<i>649</i>	<i>48 057</i>
Bruges	111	184	87 548	17 363	26 017	104	28	2	53 893	280	12 588
Dixmude	10	10	5 975	1 241	1 841	10	3	1	7 066	122	1 512
Ypres	26	26	17 115	3 140	5 279	26	11	-	20 084	-	4 341
Courtrai	75	77	71 512	15 568	20 988	74	20	2	56 894	289	10 259
Ostende	27	46	21 113	4 520	6 472	23	8	1	19 531	128	5 529
Roulers	51	52	39 580	7 361	11 750	50	10	1	48 682	101	9 466
Tielt	38	47	28 668	5 530	8 643	36	9	-	18 235	-	3 968
Furnes	20	31	16 359	3 328	4 868	19	1	-	178	-	44
<i>Province de Flandre occidentale</i>	<i>358</i>	<i>473</i>	<i>287 870</i>	<i>58 051</i>	<i>85 858</i>	<i>342</i>	<i>90</i>	<i>7</i>	<i>224 563</i>	<i>920</i>	<i>47 707</i>
<i>Le Royaume</i>	<i>3 037</i>	<i>4 111</i>	<i>2 320 010</i>	<i>432 551</i>	<i>706 301</i>	<i>2 886</i>	<i>518</i>	<i>93</i>	<i>1 696 317</i>	<i>8 987</i>	<i>350 855</i>
<i>Région flamande</i>	<i>2 135</i>	<i>2 559</i>	<i>1 589 794</i>	<i>293 342</i>	<i>476 960</i>	<i>2 053</i>	<i>342</i>	<i>76</i>	<i>1 281 963</i>	<i>7 317</i>	<i>262 332</i>
<i>Région wallonne</i>	<i>878</i>	<i>1 256</i>	<i>603 345</i>	<i>113 836</i>	<i>190 413</i>	<i>815</i>	<i>170</i>	<i>16</i>	<i>400 575</i>	<i>1 609</i>	<i>85 387</i>
<i>Région bruxelloise</i>	<i>24</i>	<i>296</i>	<i>126 871</i>	<i>25 373</i>	<i>38 928</i>	<i>18</i>	<i>6</i>	<i>1</i>	<i>13 779</i>	<i>61</i>	<i>3 136</i>

(1) Les renseignements concernant ce type de bâtiment sont compris dans les colonnes précédentes.

## STATISTIQUE DES NOUVELLES CONSTRUCTIONS COMMENCEES

Mois : octobre 1979

Arrondissements	RESIDENTIELLES						NON RESIDENTIELLES					
	Nombre total de		Volume (en m <sup>3</sup> )	Surface (en m <sup>2</sup> )		Nombre de bâ- timents à 1 lo- gement (1)	Nombre total de		Volume (en m <sup>3</sup> )	Surface (en m <sup>2</sup> )		
	bâti- ments	loge- ments		habi- table	totale		bâti- ments	loge- ments		habi- table	totale	
Anvers	249	493	241 836	48 284	72 718	211	42	13	306 194	982	67 731	
Malines	155	231	129 102	24 469	40 824	139	26	1	105 016	90	21 801	
Turnhout	258	271	175 001	29 873	52 795	253	60	7	214 119	789	42 748	
<i>Province d'Anvers</i>	<i>662</i>	<i>995</i>	<i>545 939</i>	<i>102 626</i>	<i>166 337</i>	<i>603</i>	<i>128</i>	<i>21</i>	<i>625 329</i>	<i>1 861</i>	<i>132 280</i>	
Bruxelles-Capitale	46	674	226 330	45 298	67 772	23	13	10	66 100	580	11 294	
Hal-Vilvorde	768	963	472 499	92 420	137 766	738	51	8	146 909	756	27 469	
Louvain	299	473	250 875	46 199	71 439	291	25	4	59 341	471	13 874	
Nivelles	168	169	116 992	22 466	34 597	167	11	1	68 389	148	9 699	
<i>Province de Brabant</i>	<i>1 281</i>	<i>2 279</i>	<i>1 066 696</i>	<i>206 383</i>	<i>311 574</i>	<i>1 219</i>	<i>100</i>	<i>23</i>	<i>340 739</i>	<i>1 955</i>	<i>62 336</i>	
Ath	13	14	9 443	1 576	2 866	12	7	-	12 253	-	2 473	
Charleroi	129	238	106 615	22 859	33 988	122	25	2	49 650	248	11 698	
Mons	134	291	183 677	40 685	54 927	119	25	3	92 891	363	24 812	
Mouscron	11	11	4 902	1 010	1 519	11	-	-	-	-	-	
Soignies	58	64	43 922	8 068	14 212	55	16	1	21 669	159	4 404	
Thuin	48	57	36 245	6 868	11 870	47	13	13	32 699	1 114	6 522	
Tournai	61	64	32 418	7 056	10 767	59	19	-	34 917	-	7 868	
<i>Province de Hainaut</i>	<i>454</i>	<i>739</i>	<i>417 222</i>	<i>88 122</i>	<i>130 149</i>	<i>425</i>	<i>105</i>	<i>19</i>	<i>244 079</i>	<i>1 884</i>	<i>57 777</i>	
Huy	40	40	26 938	3 955	7 805	40	7	-	6 656	-	1 854	
Liège	250	330	174 969	27 752	53 377	240	29	3	109 778	219	19 669	
Verviers	131	163	95 785	14 823	29 512	123	24	3	64 163	264	16 569	
Wareme	19	19	11 825	2 069	3 578	19	5	-	3 555	-	1 089	
<i>Province de Liège</i>	<i>440</i>	<i>552</i>	<i>309 517</i>	<i>48 599</i>	<i>94 272</i>	<i>422</i>	<i>65</i>	<i>6</i>	<i>184 152</i>	<i>483</i>	<i>39 181</i>	
Hasselt	183	228	136 863	23 826	42 309	175	22	4	36 709	330	8 839	
Maaseik	431	434	217 622	43 550	69 216	429	19	3	96 685	350	22 270	
Tongres	110	123	74 172	12 397	22 606	108	8	3	19 581	309	4 587	
<i>Province de Limbourg</i>	<i>724</i>	<i>785</i>	<i>428 657</i>	<i>79 773</i>	<i>134 131</i>	<i>712</i>	<i>49</i>	<i>10</i>	<i>152 975</i>	<i>989</i>	<i>35 696</i>	
Arlon	9	9	5 981	873	1 812	9	1	-	420	-	175	
Bastogne	46	46	24 874	3 791	7 499	46	20	2	28 617	233	6 255	
Marche-en-Famenne	17	17	9 882	1 445	2 933	17	5	-	5 949	-	1 484	
Neufchâteau	74	74	23 708	4 254	7 565	74	4	-	8 462	-	1 448	
Virton	34	34	22 953	3 412	6 982	34	21	1	24 904	106	7 448	
<i>Province de Luxembourg</i>	<i>180</i>	<i>180</i>	<i>87 398</i>	<i>13 775</i>	<i>26 791</i>	<i>180</i>	<i>51</i>	<i>3</i>	<i>68 352</i>	<i>339</i>	<i>16 810</i>	
Dinant	33	33	16 676	3 469	5 047	33	3	-	3 695	-	756	
Namur	119	149	100 014	18 769	30 395	117	25	-	43 793	-	7 678	
Philippeville	31	31	15 586	3 593	5 299	31	12	3	38 016	475	12 627	
<i>Province de Namur</i>	<i>183</i>	<i>213</i>	<i>132 276</i>	<i>25 831</i>	<i>40 741</i>	<i>181</i>	<i>40</i>	<i>3</i>	<i>85 504</i>	<i>475</i>	<i>21 061</i>	
Alost	143	198	132 115	25 471	40 546	131	29	4	109 209	553	18 340	
Termonde	444	515	240 786	45 962	71 244	438	15	2	48 688	184	8 906	
Eeklo	50	65	37 572	6 982	10 785	45	30	1	60 759	74	13 281	
Gand	332	433	231 539	43 256	68 858	325	75	6	163 798	881	41 817	
Audenarde	112	112	57 280	12 087	17 870	112	8	-	21 950	-	4 853	
Saint-Nicolas	177	224	132 805	24 792	39 237	170	37	2	99 076	174	24 342	
<i>Province de Flandre orientale</i>	<i>1 258</i>	<i>1 547</i>	<i>832 097</i>	<i>158 550</i>	<i>248 540</i>	<i>1 221</i>	<i>194</i>	<i>15</i>	<i>503 480</i>	<i>1 866</i>	<i>111 539</i>	
Bruges	234	412	167 477	35 374	53 756	219	17	1	25 910	166	5 724	
Dixmude	29	31	20 301	3 711	6 022	28	15	-	27 900	-	6 320	
Ypres	61	62	32 264	7 168	10 188	60	14	1	17 279	200	4 184	
Courtrai	301	372	202 170	37 647	58 034	293	22	4	139 100	311	18 151	
Ostende	70	318	109 645	24 212	35 047	60	13	2	26 081	218	6 307	
Roulers	61	65	40 882	7 805	12 287	60	25	1	61 582	172	14 616	
Tielt	75	80	47 814	9 485	14 607	72	23	2	52 399	214	11 856	
Furnes	26	81	28 890	6 002	9 447	21	5	2	5 731	216	1 559	
<i>Province de Flandre occidentale</i>	<i>857</i>	<i>1 421</i>	<i>649 443</i>	<i>131 404</i>	<i>199 388</i>	<i>813</i>	<i>134</i>	<i>13</i>	<i>355 982</i>	<i>1 497</i>	<i>68 717</i>	
<i>Le Royaume</i>	<i>6 039</i>	<i>8 711</i>	<i>4 469 245</i>	<i>855 063</i>	<i>1 351 923</i>	<i>5 776</i>	<i>866</i>	<i>113</i>	<i>2 560 592</i>	<i>11 349</i>	<i>546 397</i>	
Région flamande	4 568	6 184	3 179 510	610 972	957 601	4 378	581	71	1 844 016	7 440	389 575	
Région wallonne	1 425	1 853	1 063 405	198 793	326 550	1 375	272	32	650 476	3 329	144 528	
Région bruxelloise	46	674	226 330	45 298	67 772	23	13	10	66 100	580	11 294	

(1) Les renseignements concernant ce type de bâtiment sont compris dans les colonnes précédentes.

## STATISTIQUE DES NOUVELLES CONSTRUCTIONS COMMENCEES

Mois : novembre 1979

Arrondissements	RESIDENTIELLES						NON RESIDENTIELLES					
	Nombre total de		Volume (en m <sup>3</sup> )	Surface (en m <sup>2</sup> )		Nombre de bātiments à 1 lo- gement (1)	Nombre total de		Volume (en m <sup>3</sup> )	Surface (en m <sup>2</sup> )		
	bātiments	loge- ments		habi- table	totale		bātiments	loge- ments		habi- table	totale	
Anvers	181	402	192 832	36 571	61 956	154	27	1	141 543	110	23 805	
Malines	149	171	93 196	17 125	28 918	144	13	1	32 635	82	6 481	
Turnhout	152	266	127 816	22 177	40 178	150	46	5	180 073	647	46 649	
<i>Province d'Anvers</i>	<i>482</i>	<i>839</i>	<i>413 844</i>	<i>75 874</i>	<i>131 052</i>	<i>448</i>	<i>86</i>	<i>7</i>	<i>354 251</i>	<i>839</i>	<i>76 935</i>	
Bruxelles-Capitale	36	152	69 360	13 215	20 157	27	2	-	5 866	-	1 914	
Hal-Vilvorde	93	97	68 874	12 238	19 514	91	11	-	19 920	-	3 883	
Louvain	119	121	79 029	14 408	22 459	118	11	15	33 942	1 104	9 788	
Nivelles	408	430	224 799	46 017	68 468	403	24	-	21 320	-	5 400	
<i>Province de Brabant</i>	<i>656</i>	<i>800</i>	<i>442 062</i>	<i>85 878</i>	<i>130 598</i>	<i>639</i>	<i>48</i>	<i>15</i>	<i>81 048</i>	<i>1 104</i>	<i>20 985</i>	
Ath	12	12	6 573	1 130	2 227	12	2	-	418	-	110	
Charleroi	44	76	37 974	6 898	12 248	43	15	-	11 626	-	2 778	
Mons	23	26	13 353	2 700	3 863	21	9	1	14 341	191	2 868	
Mouscron	16	20	10 419	2 043	3 416	14	9	-	28 089	-	4 549	
Soignies	32	55	26 137	5 244	9 304	29	11	-	13 797	-	3 040	
Thuin	58	58	28 174	5 733	8 270	58	4	-	30 168	-	9 932	
Tournai	45	45	24 127	4 426	6 756	45	9	-	7 004	-	1 881	
<i>Province de Hainaut</i>	<i>230</i>	<i>292</i>	<i>146 757</i>	<i>28 174</i>	<i>46 084</i>	<i>222</i>	<i>59</i>	<i>1</i>	<i>105 443</i>	<i>191</i>	<i>25 158</i>	
Huy	94	142	60 227	10 081	19 157	79	6	-	4 990	-	1 162	
Liège	169	194	111 920	17 953	34 514	161	25	-	34 932	-	7 032	
Verviers	198	241	133 303	21 704	38 200	189	30	2	110 954	222	22 219	
Wareme	93	105	43 157	10 726	14 695	89	7	-	6 934	-	1 904	
<i>Province de Liège</i>	<i>554</i>	<i>682</i>	<i>348 607</i>	<i>60 464</i>	<i>106 566</i>	<i>518</i>	<i>68</i>	<i>2</i>	<i>157 810</i>	<i>222</i>	<i>32 317</i>	
Hasselt	154	167	113 992	20 567	35 348	148	15	4	80 599	355	13 832	
Maaseik	113	138	75 601	13 735	23 293	108	10	-	30 895	-	5 643	
Tongres	99	137	86 500	15 242	27 024	92	12	3	16 795	339	4 244	
<i>Province de Limbourg</i>	<i>366</i>	<i>442</i>	<i>276 093</i>	<i>49 544</i>	<i>85 665</i>	<i>348</i>	<i>37</i>	<i>7</i>	<i>128 289</i>	<i>694</i>	<i>23 719</i>	
Arlon	30	30	15 150	3 006	4 459	30	6	-	4 380	-	1 201	
Bastogne	3	3	1 865	246	542	3	4	-	51 634	-	15 776	
Marche-en-Famenne	195	196	55 167	13 333	16 214	194	10	-	20 228	-	3 924	
Neufchâteau	106	107	48 886	9 017	15 078	105	20	-	25 759	-	5 345	
Virton	16	16	10 130	1 474	3 057	16	13	-	13 205	-	4 361	
<i>Province de Luxembourg</i>	<i>350</i>	<i>352</i>	<i>131 198</i>	<i>27 076</i>	<i>39 350</i>	<i>348</i>	<i>53</i>	<i>-</i>	<i>115 206</i>	<i>-</i>	<i>30 607</i>	
Dinant	26	26	15 365	2 815	5 237	26	3	-	2 037	-	504	
Namur	68	101	52 477	10 509	16 980	65	12	-	37 914	-	9 395	
Philippeville	26	30	16 784	3 102	5 431	25	8	-	6 770	-	1 420	
<i>Province de Namur</i>	<i>120</i>	<i>157</i>	<i>84 626</i>	<i>16 426</i>	<i>27 648</i>	<i>116</i>	<i>23</i>	<i>-</i>	<i>46 721</i>	<i>-</i>	<i>11 319</i>	
Alost	35	44	31 607	5 540	9 272	30	7	5	17 148	543	3 790	
Termonde	78	116	69 013	13 122	20 691	72	20	2	49 513	348	14 648	
Eeklo	31	32	21 238	4 062	6 230	30	7	1	14 707	92	4 066	
Gand	184	212	127 839	24 129	38 360	177	31	3	52 026	344	15 326	
Audenarde	67	93	64 199	12 393	19 792	57	10	-	23 676	-	4 646	
Saint-Nicolas	100	108	84 308	18 428	26 924	97	21	1	51 296	84	15 065	
<i>Province de Flandre orientale</i>	<i>495</i>	<i>605</i>	<i>398 204</i>	<i>77 674</i>	<i>121 269</i>	<i>463</i>	<i>96</i>	<i>12</i>	<i>208 366</i>	<i>1 411</i>	<i>57 541</i>	
Bruges	78	78	53 940	10 136	15 896	78	13	-	24 844	-	5 953	
Dixmude	15	16	11 100	2 054	3 247	14	10	-	28 520	-	3 369	
Ypres	16	16	12 292	2 309	3 614	16	13	-	10 246	-	2 995	
Courtrai	207	232	104 930	24 849	35 626	204	15	1	49 323	148	13 412	
Ostende	46	86	41 252	7 775	12 129	38	14	1	18 911	126	5 226	
Roulers	79	86	40 754	8 800	13 761	75	10	-	24 799	-	5 975	
Tielt	28	28	16 592	3 364	5 157	28	15	1	41 720	106	9 750	
Furnes	14	14	10 209	1 764	3 079	14	-	-	-	-	-	
<i>Province de Flandre occidentale</i>	<i>483</i>	<i>556</i>	<i>291 069</i>	<i>61 051</i>	<i>92 509</i>	<i>467</i>	<i>90</i>	<i>3</i>	<i>198 363</i>	<i>380</i>	<i>46 680</i>	
<i>Le Royaume</i>	<i>3 736</i>	<i>4 725</i>	<i>2 532 460</i>	<i>482 161</i>	<i>780 741</i>	<i>3 569</i>	<i>560</i>	<i>47</i>	<i>1 395 497</i>	<i>4 841</i>	<i>325 261</i>	
Région flamande	2 038	2 660	1 527 113	290 789	472 468	1 935	331	44	943 131	4 428	218 546	
Région wallonne	1 662	1 913	935 987	178 157	288 116	1 607	227	3	446 500	413	104 801	
Région bruxelloise	36	152	69 360	13 215	20 157	27	2	-	5 866	-	1 914	

(1) Les renseignements concernant ce type de bâtiment sont compris dans les colonnes précédentes.

## STATISTIQUE DES NOUVELLES CONSTRUCTIONS COMMENCEES

Mois : décembre 1979

Arrondissements	RESIDENTIELLES						NON RESIDENTIELLES				
	Nombre totale de		Volume (en m3)	Surface (en m2)		Nombre de bâ- timents à 1 lo- gement (1)	Nombre total de		Volume (en m3)	Surface (en m2)	
	bâti- ments	loge- ments		habi- table	totale		bâti- ments	loge- ments		habi- table	totale
Anvers	176	411	190 840	35 659	59 175	143	51	1	175 481	143	38 681
Malines	88	113	68 527	12 736	21 421	81	20	8	254 602	809	28 342
Turnhout	98	109	78 817	12 975	23 620	97	27	3	88 686	397	18 271
<i>Province d'Anvers</i>	<i>362</i>	<i>633</i>	<i>338 184</i>	<i>61 370</i>	<i>104 216</i>	<i>321</i>	<i>98</i>	<i>12</i>	<i>518 769</i>	<i>1 349</i>	<i>85 294</i>
Bruxelles-Capitale	12	196	165 158	25 218	41 732	5	3	1	28 462	74	8 663
Hal-Vilvorde	84	94	68 406	12 388	19 625	79	15	-	66 021	-	11 223
Louvain	55	56	43 058	7 717	12 165	54	7	2	11 359	169	2 852
Nivelles	105	107	66 721	13 365	19 934	104	14	2	46 986	276	8 903
<i>Province de Brabant</i>	<i>256</i>	<i>453</i>	<i>343 343</i>	<i>58 688</i>	<i>93 456</i>	<i>242</i>	<i>39</i>	<i>5</i>	<i>152 828</i>	<i>519</i>	<i>31 641</i>
Ath	12	12	7 930	1 551	2 629	12	6	1	12 145	125	2 379
Charleroi	86	148	67 973	15 077	22 302	74	11	1	22 262	55	4 041
Mons	62	62	26 596	5 132	7 867	62	13	-	17 796	-	4 437
Mouscron	-	-	-	-	-	-	1	-	215	-	65
Soignies	7	7	3 791	642	1 327	7	4	-	2 495	-	640
Thuin	28	28	14 924	3 339	5 597	28	2	-	50 071	-	9 494
Tournai	11	11	7 702	1 299	2 397	11	7	-	26 685	-	4 959
<i>Province de Hainaut</i>	<i>206</i>	<i>268</i>	<i>128 916</i>	<i>27 040</i>	<i>42 119</i>	<i>194</i>	<i>44</i>	<i>2</i>	<i>131 669</i>	<i>180</i>	<i>26 015</i>
Huy	8	8	4 585	711	1 331	8	-	-	-	-	-
Liège	66	123	56 096	8 473	16 950	59	6	-	13 588	-	2 683
Verviers	32	72	36 451	5 970	11 208	25	18	-	36 188	-	8 442
Wareme	14	26	12 037	1 967	4 017	13	7	-	4 296	-	1 442
<i>Province de Liège</i>	<i>120</i>	<i>229</i>	<i>109 189</i>	<i>17 121</i>	<i>33 506</i>	<i>105</i>	<i>31</i>	<i>-</i>	<i>54 072</i>	<i>-</i>	<i>12 567</i>
Hasselt	62	96	52 954	9 570	17 064	57	8	1	27 981	95	6 683
Maaseik	50	50	33 550	6 158	10 129	50	3	1	13 913	123	2 435
Tongres	35	49	29 362	5 061	9 370	32	4	-	9 039	-	2 303
<i>Province de Limbourg</i>	<i>147</i>	<i>195</i>	<i>115 866</i>	<i>20 789</i>	<i>36 563</i>	<i>139</i>	<i>15</i>	<i>2</i>	<i>50 933</i>	<i>218</i>	<i>11 421</i>
Arlon	7	7	5 177	808	1 611	7	-	-	-	-	-
Bastogne	13	13	7 987	1 227	2 457	13	1	-	2 160	-	360
Marche-en-Famenne	23	23	8 707	2 372	3 259	23	1	-	365	-	166
Neufchâteau	6	6	5 607	741	1 559	6	-	-	-	-	-
Virton	36	36	12 014	2 484	3 657	36	7	-	6 192	-	1 176
<i>Province de Luxembourg</i>	<i>85</i>	<i>85</i>	<i>39 492</i>	<i>7 632</i>	<i>12 543</i>	<i>85</i>	<i>9</i>	<i>-</i>	<i>8 717</i>	<i>-</i>	<i>1 702</i>
Dinant	19	19	12 649	1 993	3 770	19	8	2	7 671	195	1 698
Namur	162	531	200 979	45 330	68 433	146	14	3	377 197	328	46 410
Philippeville	14	14	13 629	3 432	4 167	14	2	-	4 255	-	740
<i>Province de Namur</i>	<i>195</i>	<i>564</i>	<i>227 257</i>	<i>50 755</i>	<i>76 370</i>	<i>179</i>	<i>24</i>	<i>5</i>	<i>389 123</i>	<i>523</i>	<i>48 848</i>
Alost	69	84	49 922	9 753	15 289	63	14	2	61 046	271	14 427
Termonde	28	32	24 807	4 319	7 006	26	5	4	16 397	310	4 637
Eeklo	4	4	3 658	683	1 061	4	7	1	38 736	110	4 645
Gand	117	256	222 152	39 879	62 294	109	15	1	53 943	90	11 128
Audenarde	16	16	13 667	2 654	4 187	16	8	-	10 077	-	2 440
Saint-Nicolas	140	162	80 119	16 512	25 431	134	32	2	75 010	289	19 985
<i>Province de Flandre orientale</i>	<i>374</i>	<i>554</i>	<i>394 325</i>	<i>73 800</i>	<i>115 288</i>	<i>352</i>	<i>81</i>	<i>10</i>	<i>255 209</i>	<i>1 070</i>	<i>57 262</i>
Bruges	47	119	56 101	10 083	15 913	39	16	2	31 304	280	9 305
Dixmude	7	7	3 548	780	1 088	7	2	-	2 674	-	651
Ypres	11	11	7 870	1 442	2 343	11	5	-	12 154	-	2 088
Courtrai	44	44	25 384	5 349	7 660	44	12	-	22 026	-	4 510
Ostende	106	273	77 768	15 015	22 973	91	8	2	22 295	274	5 974
Roulers	20	21	15 143	2 760	4 689	19	7	-	9 853	-	2 728
Tielt	40	55	30 641	5 214	9 013	38	10	-	5 309	-	1 510
Furnes	14	76	29 249	4 983	8 708	8	4	-	4 208	-	873
<i>Province de Flandre occidentale</i>	<i>289</i>	<i>606</i>	<i>245 704</i>	<i>45 626</i>	<i>72 387</i>	<i>257</i>	<i>64</i>	<i>4</i>	<i>109 823</i>	<i>554</i>	<i>27 639</i>
<i>Le Royaume</i>	<i>2 034</i>	<i>3 587</i>	<i>1 942 256</i>	<i>362 821</i>	<i>586 428</i>	<i>1 874</i>	<i>405</i>	<i>40</i>	<i>1 671 143</i>	<i>4 413</i>	<i>302 389</i>
<i>Région flamande</i>	<i>1 311</i>	<i>2 138</i>	<i>1 205 543</i>	<i>221 690</i>	<i>360 224</i>	<i>1 202</i>	<i>280</i>	<i>30</i>	<i>1 012 114</i>	<i>3 360</i>	<i>195 691</i>
<i>Région wallonne</i>	<i>711</i>	<i>1 253</i>	<i>571 555</i>	<i>115 913</i>	<i>184 472</i>	<i>667</i>	<i>122</i>	<i>9</i>	<i>630 567</i>	<i>979</i>	<i>98 035</i>
<i>Région bruxelloise</i>	<i>12</i>	<i>196</i>	<i>165 158</i>	<i>25 218</i>	<i>41 732</i>	<i>5</i>	<i>3</i>	<i>1</i>	<i>28 462</i>	<i>74</i>	<i>8 663</i>

(1) Les renseignements concernant ce type de bâtiment sont compris dans les colonnes précédentes.



