

STATISTIQUES INDUSTRIELLES

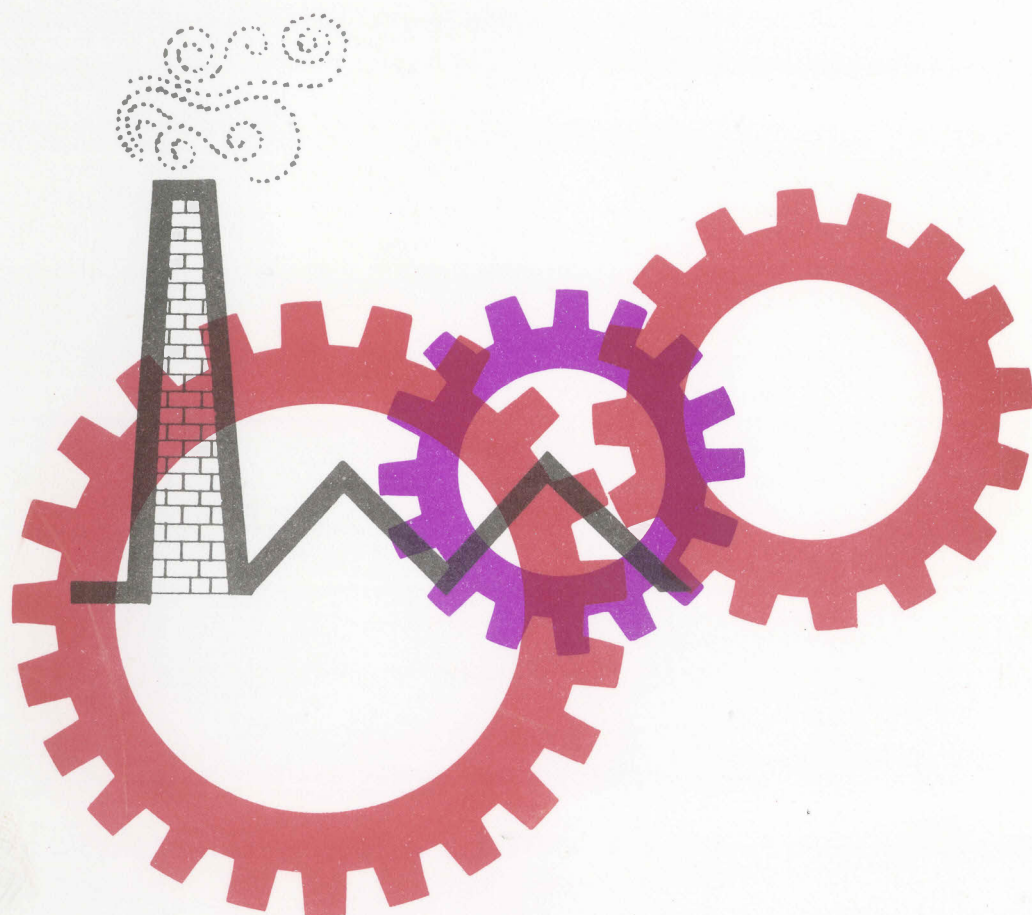

1980

JANVIER - FEVRIER, N° 1-2

INSTITUT NATIONAL DE STATISTIQUE

ROYAUME DE BELGIQUE

MINISTRE DES AFFAIRES ECONOMIQUES

STATISTIQUES INDUSTRIELLES

1980

JANVIER - FEVRIER, N° 1 - 2

PUBLICATION MENSUELLE :

Abonnement : Belgique : 470 F l'an
Etranger : 565 F l'an

13^e ANNEE

Ce numéro : Belgique : 55 F
Etranger : 70 F

On peut se procurer le présent bulletin mensuel au siège de l'INSTITUT NATIONAL DE STATISTIQUE
Rue de Louvain, 44 - 1000 Bruxelles
Compte n° 000-2005886-23

TABLE DES MATIERES

<u>STATISTIQUES MENSUELLES</u>		<u>STATISTIQUES ANNUELLES DE LA PRODUCTION</u>	
I. <u>Indices de la production industrielle</u>	5	<u>Année 1977</u>	
A. Moyennes mobiles des indices des douze derniers mois	5	- Industrie du sciage du bois, de la fabrication des fibres et de la laine de bois, du déroulage et du tranchage du bois	73
B. Indices bruts	8	- Industrie du peignage de la laine	78
II. <u>Production industrielle en chiffres absolus</u>		- Industrie du tissage	82
Mines de houille et de fer, captage du grisou	18	- Industrie de l'eau	90
Livraisons de charbon belge sur le marché intérieur	18	- Industrie de la valorisation des mitrailles ferreuses et des vieux métaux	94
Importations et exportations de charbon	18		
Extraction de la pierre à bâtir et d'autres minéraux non métalliques	19	<u>STATISTIQUE DES AUTORISATIONS DE BATIR ET DES BATIMENTS COMMENCEES</u>	99
Industries alimentaires	20	- Nouveaux bâtiments résidentiels, par province, pour lesquels un permis de bâtir a été accordé	101
Industrie du tabac	24	- Nouveaux bâtiments non résidentiels, par province, pour lesquels un permis de bâtir a été accordé	101
Filatures et activités diverses de l'industrie textile	24	- Nouvelles constructions résidentielles	102
Tissage	25	- Nouvelles constructions non résidentielles, par catégorie de volume	103
Industrie de la bonneterie	29	- Nouvelles constructions autorisées : - août 1979	104
Industrie du vêtement et de la confection	31	- Nouvelles constructions commencées : - juillet 1979	105
Industries de la chaussure et de la pantoufle	33		
Industries du bois et des produits connexes	34		
Industrie du papier	35		
Industries du cuir et du caoutchouc	36		
Industrie du savon	36		
Industrie chimique	37		
Industrie des dérivés du pétrole	38		
Fabriques d'agglomérés de houille et cokeries	39		
Production nette, importations et exportations de gaz	40		
Industrie des produits minéraux non métalliques	40		
Sidérurgie	42		
Industrie des métaux non ferreux	43		
Industrie des fabrications métalliques	44		
Industrie de la transformation des matières plastiques	50		
Expéditions de l'industrie des fabrications métalliques (données trimestrielles)	52		
Electricité	64		
Distribution d'eau	64		
III. <u>Emploi</u>	65		

Remarques concernant les statistiques mensuelles ou trimestrielles :

- Les chiffres de production ou des livraisons pour les diverses années sont des moyennes mensuelles ou trimestrielles.
- Les totaux peuvent parfois être légèrement différents de la somme des résultats partiels du fait que ceux-ci ont été arrondis.

Signes conventionnels

- . . = les renseignements ne sont pas disponibles
- = 0 ou inférieur à la moitié de l'unité utilisée
- (*) = chiffres provisoires

La virgule (,) est employée pour séparer les unités des décimales

Droits d'auteur réservés

La reproduction du contenu de cette publication, qu'elle soit intégrale ou partielle, dans la forme originale ou remaniée, est interdite sauf autorisation écrite de l'Institut national de Statistique.

L'utilisation du contenu de cette publication, à titre explicatif ou justificatif dans un article, un compte rendu ou un livre, est autorisée, moyennant indication claire et précise de la source.

**STATISTIQUES
MENSUELLES**

I. INDICES DE LA PRODUCTION INDUSTRIELLE (1970=100)

A. INDICE GENERAL ET INDICES PAR GENRE D'AFFECTATION DE LA PRODUCTION(1)

	INDICES PAR GENRE D'AFFECTATION DE LA PRODUCTION							
	INDICE GENERAL DE LA PRODUCTION INDUSTRIELLE SANS LA CONSTRUCTION	MATIERES PREMIERES ET BIENS INTERMEDIAIRES	BIENS DE CONSOMMATION NON DURABLES	BIENS DE CONSOMMATION DURABLES	BIENS D'INVESTISSEMENT		CONSTRUCTION	
					SANS LA CONSTRUCTION	Y COMPRIS LA CONSTRUCTION		
1973	115.9	112.1	116.6	120.8	113.6	99.0	93.4	
1974	120.7	119.6	120.2	123.6	123.4	106.6	99.5	
1975	108.9	103.8	112.8	117.0	119.2	103.4	97.6	
1976	117.3	118.9	117.7	123.8	124.1	102.3	94.1	
1977	117.8	114.8	121.6	119.7	125.0	101.7	93.0	
1978								
OCT.	119.2	117.0	120.4	117.5	128.8	98.8	87.7	
NOV.	119.6	117.6	120.9	117.4	128.5	98.9	87.9	
DEC.	120.7	118.8	121.5	118.3	129.5	98.3	86.6	
1979								
JANV.	120.7	118.7	122.1	118.0	129.8	94.7	81.9	
FEVR.	121.2	119.3	122.8	118.4	130.2	93.6	80.1	
MARS.	121.7	119.8	123.2	118.7	130.5	92.1	78.0	
AVR.	122.4	120.7	123.7	118.7	130.8	91.1	76.5	
MAI.	123.0	121.4	124.0	119.1	131.3	90.5	75.6	
JUIN.	124.8	123.2	125.7	119.8	133.6	90.5	74.6	
JUIL.	124.6	123.2	125.8	119.3	132.7	89.9	74.1	
AOUT.	125.1	123.7	126.1	119.7	133.0	89.1	73.1	
SEPT.	125.9	124.5	126.5	121.1	134.3	88.5	71.7	
OCT.	125.8	124.2	126.3	121.5	135.3	88.1	70.8	
NOV.	126.1	124.0	125.6	123.6	136.5	87.7	69.8	

INDICES PAR INDUSTRIE

	EXTRACTION DU CHARBON	INDUSTRIES ALIMENTAIRES ET FABRICATION DE BOISSONS	INDUSTRIE TEXTILE	ARTICLES D'HABILLEMENT, CHAUSSURES ET OUVRAGES DIVERS EN TISSU	INDUSTRIE DU PAPIER ET DU CARTON	INDUSTRIE DU BOIS	INDUSTRIE CHIMIQUE ET INDUSTRIES CAOUTCHOUC	INDUSTRIE DES PRODUITS MINERAUX NON METALLIQUES	INDUSTRIE METALLURGIQUE DE BASE	INDUSTRIE DES FABRIQUES METALLIQUES	ELECTRICITE
	1973	75.6	116.8	106.1	114.2	114.6	120.1	137.8	106.6	115.7	110.1
1974	65.8	121.7	100.7	116.4	122.8	163.8	142.8	108.7	122.1	119.0	141.5
1975	58.3	119.9	86.4	111.4	103.7	154.7	121.7	95.7	89.7	114.1	135.3
1976	54.3	121.1	95.9	105.6	113.6	173.8	137.7	103.9	99.4	122.0	154.6
1977	50.2	124.7	84.6	97.1	111.3	174.0	145.8	112.6	97.4	124.5	154.8
1978											
OCT.	45.2	125.8	81.0	95.2	113.4	167.6	148.2	110.1	102.6	127.3	162.9
NOV.	45.1	126.4	81.0	94.9	114.0	168.0	149.3	110.8	103.6	127.0	164.3
DEC.	44.7	126.9	81.1	95.9	115.4	168.5	150.3	111.4	105.5	127.9	167.8
1979											
JANV.	44.4	127.3	81.2	95.5	115.4	165.6	150.8	109.0	105.8	128.2	169.5
FEVR.	44.6	127.6	81.8	95.8	116.1	165.3	152.0	108.3	106.6	128.6	170.5
MARS.	44.2	128.7	82.3	95.7	117.2	164.2	153.3	108.1	107.2	128.9	171.2
AVR.	43.7	129.5	82.6	95.8	118.1	163.3	155.3	108.2	108.7	129.0	172.3
MAI.	43.2	130.5	82.6	95.7	118.7	163.3	156.3	109.4	109.7	129.6	172.9
JUIN.	42.6	131.8	84.0	95.5	118.9	164.0	158.9	108.5	112.7	131.8	174.0
JUIL.	42.7	131.6	84.0	95.5	119.6	162.8	159.6	108.2	113.4	130.3	174.3
AOUT.	42.6	132.0	84.6	96.1	121.2	163.2	160.1	108.1	114.1	130.6	173.9
SEPT.	42.0	132.4	85.8	97.6	122.7	164.8	161.0	108.7	114.4	131.8	173.9
OCT.	41.3	131.4	86.1	96.9	122.7	165.8	161.0	109.3	112.8	132.9	173.3
NOV.	41.0	129.6	87.0	101.1	124.0	166.6	160.1	108.8	112.1	134.0	172.7

(1) MOYENNE MOBILE NON CENTREE CALCULEE SUR DOUZE MOIS.

Indices de la production industrielle

Moyenne des 12 derniers mois

1970 = 100

— Indice général (sans la construction)

..... Construction

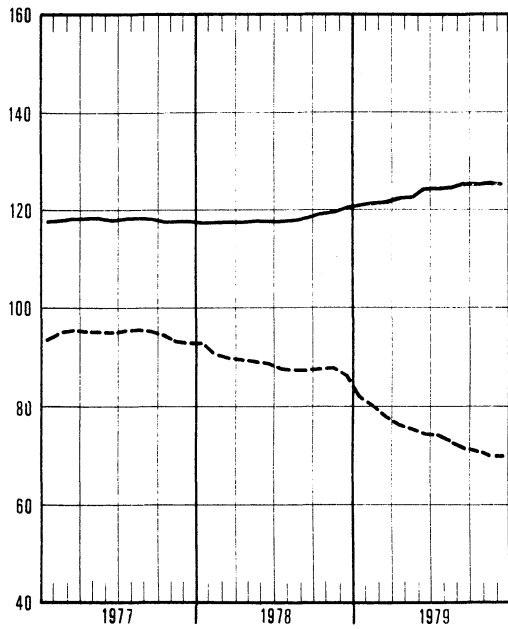

— Matières premières et biens intermédiaires

- - - Biens d'investissement (sans la construction)

..... Biens d'investissement (y compris la construction)

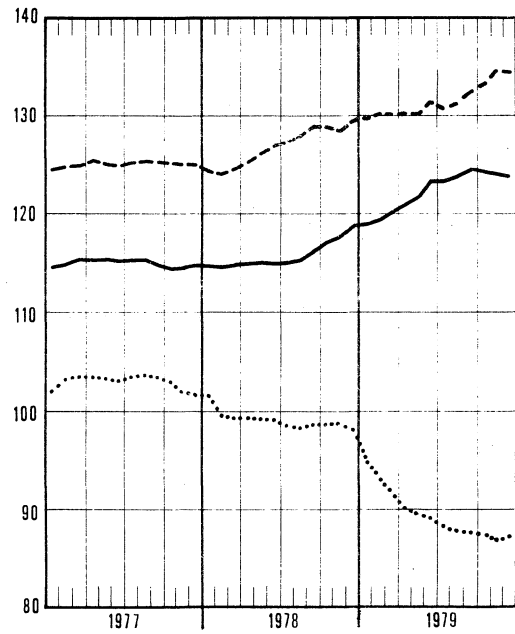

— Biens de consommation durables

..... Biens de consommation non durables

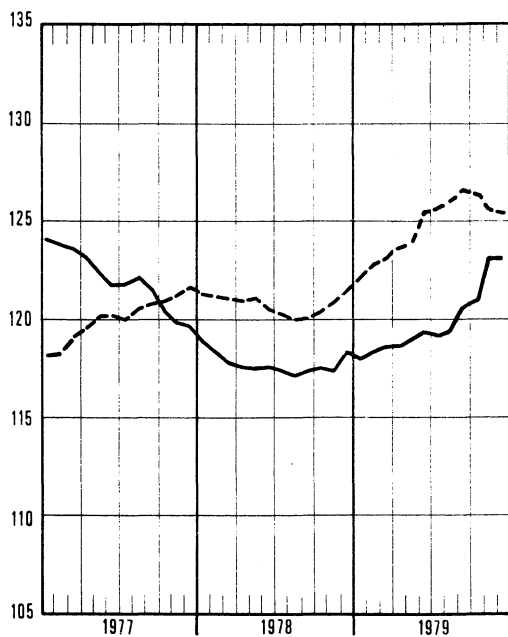

— Electricité

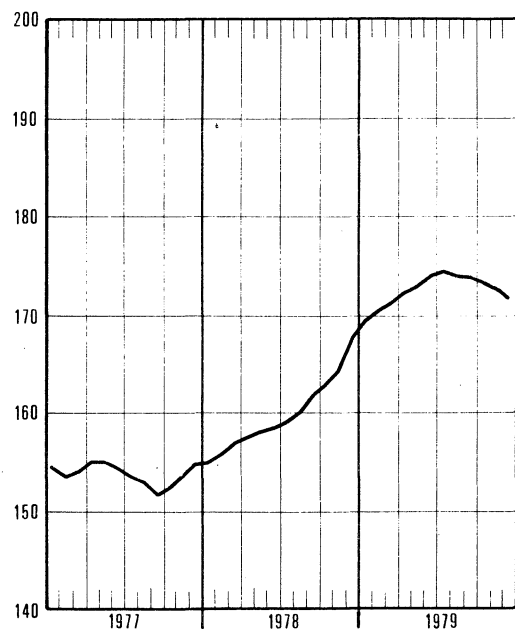

Indices de la production industrielle
Moyenne des 12 derniers mois
1970 = 100

— Industrie textile

..... Confection et chaussures

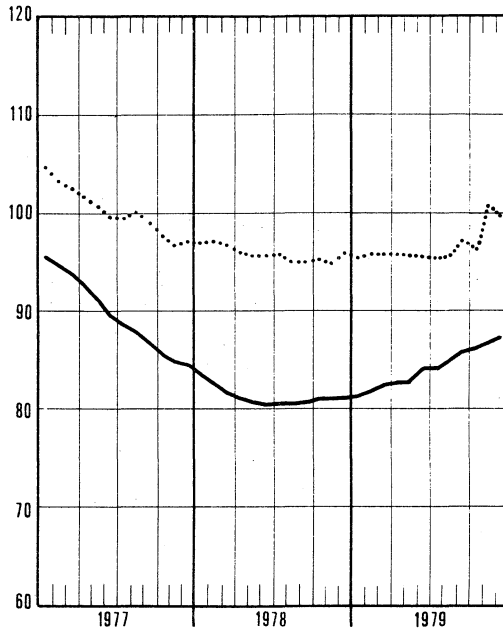

— Métallurgie de base

..... Fabrications métalliques

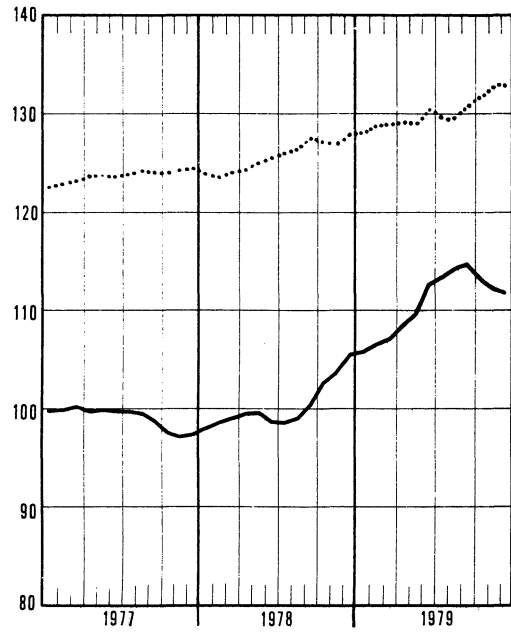

— Bois et meubles

..... Papier et carton

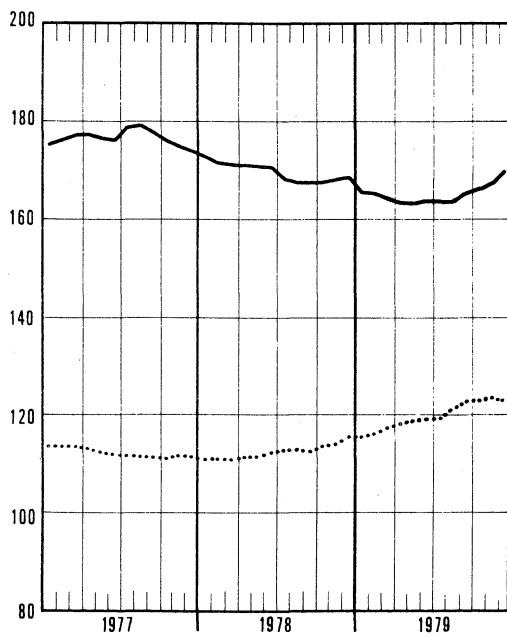

— Chimie et caoutchouc

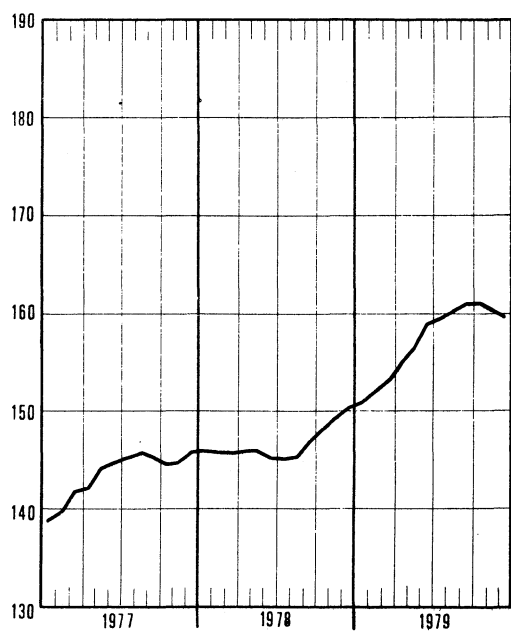

INDICES BRUTS (1)
 INDICE GENERAL ET INDICES PAR GENRE D'AFFECTATION DE LA PRODUCTION

	INDICE GENERAL DE LA PRODUCTION INDUSTRIELLE		INDICES PAR GENRE D'AFFECTATION DE LA PRODUCTION						
	SANS LA CONSTRUCTION	Y COMPRIS LA CONSTRUCTION	MATIERES PREMIERES ET BIENS INTERMEDIAIRES	BIENS DE CONSOMMATION NON DURABLES	BIENS DE CONSOMMATION DURABLES	BIENS D'INVESTISSEMENT		CONSTRUCTION	
						SANS LA CONSTRUCTION	Y COMPRIS LA CONSTRUCTION		
1973	115.7	111.3	114.7	116.5	120.4	113.3	98.7	93.2	
1974	120.0	115.9	118.7	119.4	122.6	122.5	105.6	98.6	
1975	108.5	106.5	103.5	112.4	116.4	118.5	102.9	97.0	
1976	118.0	113.7	114.6	118.4	124.8	125.0	103.1	94.9	
1977	117.9	113.2	114.7	121.6	119.8	124.9	101.9	93.3	
1978	120.3	113.5						86.8	
1978									
OCT.	134.5	130.3	133.4	135.2	131.3	138.9	119.1	111.7	
NOV.	130.0	123.4	129.5	137.3	119.1	132.9	106.4	96.5	
DEC.	122.5	108.1	123.4	120.4	113.5	126.8	74.4	55.0	
1979									
JANV.	118.9	94.7	116.8	122.9	113.3	129.1	43.3	14.3	
FEVR.	121.1	101.0	118.1	118.7	124.3	131.6	59.7	33.1	
MARS	135	122	132.8	133.8	135.1	138.8	91.6	74.1	
AVR.	129	120	128.7	125.3	123.0	135.1	97.6	83.7	
MAI	132	123	131.2	130.7	121.8	140.9	102.6	88.4	
JUIN	134	125	130.3	133.6	123.4	148.0	105.4	89.5	
JUIL	92	78	92.6	104.8	73.8	93.4	46.0	28.4	
AOUT	122	116	117.9	122.9	121.7	136.1	102.3	89.8	
SEPT	134	123	129.5	124.4	142.2	147.0	104.8	89.0	
OCT.	139	133	134.2	137.4	141.6	158.5	119.4	104.9	
NOV.	123	134	128.7	130.0	144.7	147.5	101.6	84.6	

INDUSTRIE EXTRACTIVE

	INDICE GENERAL DES INDUSTRIES EXTRACTIVES	CHARBON	AUTRES INDUSTRIES EXTRACTIVES								CALCAIRES ET CARBONATES NATURELS
			INDICE GENERAL	CARRIERES							
				INDICE GENERAL	PORPHYRE	PETIT GRANIT	MARBRE	GRES	SABLE	ARDOISES	
1973	80.5	75.4	102.3	95.0	92.6	88.8	72.6	120.6	128.0	49.8	126.2
1974	74.6	65.4	109.9	106.0	73.4	113.2	73.5	129.4	149.4	38.7	121.9
1975	69.4	58.1	113.2	112.6	72.7	146.5	61.1	118.4	130.1	108.3	115.4
1976	67.5	54.4	118.9	121.5	84.1	166.3	53.5	127.3	123.7	...	114.0
1977	63.5	49.9	117.8	116.8	76.5	153.7	51.4	139.1	118.3	...	120.3
1978	57.6	44.6	110.4	110.6	71.8	153.2	62.2	128.1	105.9	...	110.3
1978											
OCT.	66.0	49.0	139.2	141.2	138.8	213.4	75.6	176.8	131.9	...	136.9
NOV.	65.3	50.8	123.8	122.5	63.6	177.2	70.3	152.3	118.7	...	127.6
DEC.	54.5	45.5	85.8	87.0	56.6	151.1	50.0	72.6	73.2	...	83.4
1979											
JANV.	49.1	49.1	26.9	20.0	-	62.8	13.0	72.4	34.9	...	40.9
FEVR.	53.3	47.3	66.2	58.9	35.2	89.2	57.4	36.0	62.8	...	81.0
MARS	62.6	49.2	115.4	111.8	74.7	164.1	72.2	111.4	110.8	...	122.9
AVR.	56.3	41.7	122.5	128.2	63.3	167.3	93.4	162.9	121.5	...	122.3
MAI	58.3	41.2	135.2	138.1	75.8	185.7	75.1	219.2	139.6	...	129.9
JUIN	60	38.1	141.3	146.8	76.4	211.7	111.6	223.4	151.0	...	130.9
JUIL	38	24.9	61	143.9	29.1	49.5	65.9	63.3	65.2	...	84.2
AOUT	52	31.0	152								135.4
SEPT	55	32.9	154								
OCT.	66	42.5	165								
NOV.	63	48	125								

(1) LES INDICES NE COMPORTANT PAS DE CHIFFRES DECIMAUX SONT PROVISOIRES

INDUSTRIES MANUFACTURIERES

	INDUSTRIES ALIMENTAIRES ET FABRICATION DES BOISSONS											
	INDICE GENERAL DES IN- DUSTRI- ES MANU- FACTU- RIERES	INDUSTRIES ALIMENTAIRES							FABRIC. DES BOISSONS			
		INDICE GENERAL	INDICE GENERAL	CONFI- TURES ET PRO- DUITS CONNE- XES	MEUNE- RIES	SUCRE	HUILES VEGETA- LES ET ANIMA- LES	MARCA- RINE	INDICE GENERAL	BRASSE- RIES	ALCOOL	TABAC
1973	117.9	116.7	119.4	156.2	107.8	123.4	125.2	108.1	110.9	110.4	117.6	119.1
1974	122.9	121.0	126.0	147.5	110.3	93.3	163.1	113.7	110.6	109.5	121.8	124.8
1975	111.0	119.4	124.6	126.4	97.3	121.5	156.6	108.9	108.8	108.5	111.6	124.6
1976	121.2	121.9	124.8	127.3	103.9	112.9	198.9	107.0	115.4	114.9	120.3	122.0
1977	121.3	124.7	130.5	117.2	107.7	118.5	188.2	104.4	112.2	110.3	132.2	123.1
1978	124.2	126.3	134.8	128.2	103.4	126.8	218.7	106.6	108.3	106.4	126.3	117.2
1978												
OCT.	138.8	149.0	172.8	158.5	119.8	340.3	223.8	118.8	98.2	95.0	162.3	125.1
NOV.	134.2	152.1	173.2	158.1	109.3	526.4	250.7	114.4	107.0	104.0	164.6	127.0
DEC.	126.8	127.3	140.7	92.1	96.0	386.2	235.3	102.1	98.7	96.3	140.3	108.1
1979												
JANV.	123.3	112.5	126.2	121.0	109.8	34.7	248.4	121.1	84.3	81.8	125.9	132.9
FEVR.	125.4	110.1	117.4	147.8	109.0	31.3	241.7	109.2	94.7	93.1	106.1	123.5
MARS	144	130.6	131.7	139.5	107.5	36.4	252.2	116.5	127.1	124.5	162.0	121.8
AVR.	135	123.9	126.0	98.3	102.8	42.2	221.3	93.9	118.5	116.2	143.6	120.0
MAI	137	140	146		103.8	67.0	207.8	117.0	126.0	125.8	85.1	133.5
JUIN	139	140	143		88.1	23.2	223.9	113.2	134.8	132.7	151.6	136.7
JUIL	96	114	111		71.2	14.3	220.4	79.0	117.8	116.9	101.9	53.3
AOUT	126	133	140		105.4	25.2	42.0	116.5	116.4	116.5	71.5	139.9
SEPT.	137	129	142			34.5			101.9	101.4	79.3	123.5
OCT.	144	143				45.6			111.5	111.0	87.8	150
NOV.	138	131				53.9			106.6	106.2	80.1	146

	INDUSTRIE TEXTILE										
	INDICE GENERAL	FILATURE ET TISSAGE									
		FILATURE									
	INDICE GENERAL	PREPARA- TION DES FIBRES TEXTILES	INDICE GENERAL	COTON FIN (1)	CARDES FILEUSES (1)	COCONS	LAINES CARDEES	LAINES PEIGNEES	LIN ET CHANVRE	JUTE	
1973	105.9	106.6	82.4	94.3	95.6	100.4	73.6	126.4	93.8	86.9	75.3
1974	100.8	102.1	74.9	89.3	91.1	105.9	66.2	115.0	89.5	92.5	66.3
1975	86.0	86.5	65.9	69.6	56.9	85.5	40.4	105.7	80.2	75.5	48.1
1976	96.8	100.5	96.7	80.8	72.3	98.4	40.9	128.0	88.3	87.7	48.2
1977	84.6	88.5	88.6	69.6	54.9	83.4	38.2	122.8	83.1	75.0	38.5
1978	80.9	85.0	86.7	65.8	56.3	...	23.0	134.3	73.0	75.2	30.0
1978											
OCT.	92.9	98.3	92.1	74.8	61.1	...	29.8	160.4	86.8	89.9	30.3
NOV.	87.9	93.8	85.1	71.3	58.6	...	26.8	161.2	80.4	83.6	30.0
DEC.	82.4	88.6	32.8	69.9	75.0	...	26.7	140.0	60.3	74.9	25.6
1979											
JANV.	85.9	93.2	76.7	67.1	58.9	...	26.6	164.5	70.9	76.9	25.4
FEVR.	87.5	93.8	81.2	68.7	62.5	...	30.3	156.3	73.9	74.5	24.0
MARS	96.3	101.9	95.3	73.0	64.2	...	32.2	161.4	81.4	83.3	25.6
AVR.	84.7	89.8	84.0	64.6	59.2	...	26.5	141.7	68.9	79.6	21.8
MAI	78.6	97.6	91.7	68.6	60.2	...	27.1	151.8	76.4	81.9	23.6
JUIN	99		90.9		58.3	...	25.2		72.3	83.5	23.8
JUIL	51		34.4		55.1	...	12.8		28.5	71.0	16.7
AOUT	76		94.3		55.1	...	20.6		73.0	56.2	14.1
SEPT.	99		98.8		63.1	...	23.3		77.7		25.3
OCT.	101				66.9	...	26.1				
NOV.	99										

(1) JUILLET ET AOUT : MOYENNE DES DEUX MOIS (VOIR PAGE 24, NOTE 5)

INDUSTRIES MANUFACTURIERES (SUITE)

	INDUSTRIES TEXTILES (SUITE)						BONNETERIE	FILATURES ET CORDES DE FIBRES DURES	FABRICATION D'ARTICLES NON DENOMMES AILLEURS
	FILATURE ET TISSAGE (SUITE)								
	TISSAGE								
	INDICE GENERAL	TISSUS DE COTON	TISSUS DE LIN	TISSUS DE LAINE	TISSUS DE RAYONNE ET FIBRES DE RAYONNE	TISSUS DE JUTE			
1973	119.6	103.1	89.8	95.3	199.9	56.5	101.6	96.8	144.1
1974	115.4	96.3	87.7	78.0	221.1	43.8	95.0	95.2	123.8
1975	103.7	78.3	59.3	77.1	225.7	24.4	83.6	72.4	108.6
1976	118.8	89.7	64.5	86.9	282.6	17.0	83.9	67.2	106.0
1977	106.3	69.2	55.6	70.0	297.3	15.1	73.9	49.2	94.7
1978	104.3	64.5	71.6	70.6	292.5	13.1	66.4	48.2	101.2
1978									
OCT.	122.8	71.6	90.9	83.1	336.5	15.9	76.5	32.2	119.3
NOV.	117.0	69.3	72.9	79.7	333.6	16.5	68.9	36.3	119.8
DEC.	109.5	78.1	59.0	68.4	294.0	13.7	61.7	42.0	102.7
1979									
JANV.	120.7	70.2	64.3	77.4	331.1	12.1	63.5	32.7	92.5
FEVR.	120.2	73.7	59.3	77.7	337.5	14.3	65.6	47.0	117.8
MARS	131.8	80.7	67.4	81.2	371.8	14.9	77.0	50.0	127.8
AVR.	115.9	70.7	58.6	73.3	326.4	14.8	67.0	47.2	108.4
MAI	127.1	84.6	63.5	79.1	337.5	16.2	71.3	133.5	121.3
JUIN	122.4	71.5	75.9	79.5	331.7	18.1	73.6	54.9	112.7
JUIL.							35.7	37.0	93.0
AOUT							69.9	55.2	85.5

	FABRICATION D'ARTICLES D'HABILLEMENT; CONFEC- TION D'OUVRAGES DIVERS EN TISSU; FABRICATION DE CHAUSSURES				INDUSTRIE DU BOIS ET INDUSTRIES CONNEXES	INDUSTRIE DU PAPIER ET DU CARTON		
	INDICE GENERAL	ARTICLES D'HABIL- LEMENT	AUTRES OUVRAGES EN TISSU	CHAUSSURES ET PANTOUFLÉS		INDICE GENERAL	PRODUCTION	TRANSFOR- MATION
1973	113.9	124.8	43.3	79.9	151.2	114.4	107.2	120.1
1974	115.4	130.4	44.1	63.0	162.1	122.2	111.2	131.1
1975	110.8	129.4	37.2	48.0	154.2	103.4	85.0	119.0
1976	106.4	126.6	34.7	38.8	175.3	114.3	99.3	126.5
1977	97.6	117.5	33.5	31.1	174.1	111.6	96.8	123.5
1978	99.8	122.1	31.3	27.0	168.0	115.2	104.2	124.4
1978								
OCT.	115.9	141.5	32.6	32.1	182.5	135.7	120.8	146.7
NOV.	84.2	101.5	31.2	26.0	175.7	127.3	109.6	141.9
DEC.	109.2	135.4	26.1	25.2	169.4	113.1	108.8	112.9
1979								
JANV.	90.3	109.7	50.8	23.8	130.5	112.8	107.2	116.2
FEVR.	108.9	133.9	52.4	25.6	159.8	115.5	112.5	116.3
MARS	116.4	142.4	54.7	29.3	185.6	136.7	128.8	142.2
AVR.	99.4	121.3	50.0	25.4	168.7	125.7	115.3	134.0
MAI	87.1	104.0	51.1	27.1	173.7	119.3	113.2	123.3
JUIN	87.1	104.1	55.3	26.8	185.8	128.4	110.7	145.5
JUIL.	58.3	72.2	30.6	11.9	82	87.6	97.1	75.4
AOUT	109		21.0	29.2	156	131.4	110.3	151.5
SEPT.	102			30.0	192	133.7	123.6	141.7
OCT.	105			31.1	204	141	125	156
NOV.	135			34	186	135	127	141

INDUSTRIES MANUFACTURIERES (SUITE)

	INDUSTRIE DU CUIR			INDUSTRIE CHIMIQUE ET INDUSTRIE DU CAOUTCHOUC						
	INDICE GENERAL	CUIRS LOURDS	CUIRS LEGRS	INDICE GENERAL	INDUSTRIE CHIMIQUE				INDUS-TRIE DU CAOUT-CHOUC	
					INDICE GENERAL	CHIMIE DE BASE	TRANSF. DES MAT. PLAST.	SAVON		AZOTE
1973	84.3	95.3	92.9	137.5	137.7	131.3	204.9	131.1	101.3	132.9
1974	80.8	91.5	79.5	141.9	142.1	133.9	212.9	147.9	111.2	137.7
1975	71.5	92.5	69.5	121.5	118.2	110.7	187.1	132.1	96.1	169.1
1976	76.5	103.0	74.0	138.0	135.7	123.8	215.2	149.0	106.1	164.2
1977	66.2	100.0	63.3	145.6	143.9	133.1	223.8	161.6	110.1	161.6
1978	52.9	80.3	50.6	150.0	148.6	135.5	237.0	167.6	102.3	159.7
1978										
OCT.	52.8	65.6	51.3	165.3	163.3	145.2	279.1	177.3	114.5	182.4
NOV.	53.2	82.3	50.7	165.1	164.6	150.5	267.7	191.0	84.0	157.9
DEC.	43.1	81.1	40.2	150.3	149.9	147.6	202.5	134.8	108.4	141.7
1979										
JANV.	39.7	71.5	37.3	158.4	156.8	150.7	225.4	151.0	104.8	169.9
FEVR.	34.2	69.7	31.6	157.7	156.6	147.6	242.0	162.1	99.7	160.8
MARS.	49.4	91.3	46.2	177.9	176.5	164.4	289.1	170.6	94.1	184.8
AVR.	44.6	89.2	41.3	169.1	167.9	157.5	263.1	162.1	107.6	171.7
MAI.	54.0	102.5	50.4	169.2	168.7	155.7	276.1	178.7	74.5	162.2
JUIN.	56.7	95.7	53.6	170	169	151.9	293.9	190	82.7	172.2
JUIL.	33.3	49.0	39.7	129	134	139	161.4	78	92	65.2
AOUT.	37.7	74.5	35.0	147	146	138	220	161	86	165.8
SEPT.	41.1	81.6	38.1	163	160	141	263	160	96	205.9
OCT.	53.9	107.4	50.0	172	171	152	306	180	99	186
NOV.	64	116	60	155						

	INDUSTRIE DES DERIVES DU PETROLE ET DU CHARBON				INDUSTRIE DES PRODUITS MINERAUX NON METALLIQUES							
	INDICE GENERAL	RAFFI-	AGGLO-	COKE-	INDICE GENERAL	TERRE CUITE	VERRE			CIMENT	PRO- DITS CERA- MIQUES	CHAUX, DOLO- MIE PLATRE, AGGLOM. PLATRE, ETC...
		NERIES DE PETROLE	MERES DE HOUILLE	RIES INDE- PEND.			INDICE GENERAL	VERRE PLAT	VERRE CREUX			
1973	87.9	124.1	61.5	28.7	106.3	99.1	112.5	110.1	116.4	104.6	94.1	133.1
1974	80.7	101.3	56.3	...	108.0	99.4	108.7	98.3	127.5	110.9	99.7	143.7
1975	67.4	95.0	36.3	...	95.0	100.0	88.8	73.2	120.2	102.2	86.5	125.7
1976	64.3	95.5	22.4	...	104.5	95.8	105.5	93.8	121.2	111.4	83.7	119.3
1977	77.1	120.3	17.0	...	112.3	106.7	120.1	111.9	125.1	115.3	79.9	123.8
1978	71.3	109.5	16.8	...	111.2	103.1	121.1	118.1	117.5	112.8	79.4	119.8
1978												
OCT.	76.5	116.6	20.9	...	125.3	109.9	124.8	125.6	114.8	142.4	85.7	137.8
NOV.	79.0	122.8	16.1	...	121.3	104.0	126.9	125.3	120.6	131.8	82.5	135.8
DEC.	81.5	125.2	22.6	...	100.8	87.3	127.4	123.8	124.3	83.1	77.9	110.3
1979												
JANV.	72.8	110.7	24.6	...	71.4	48.6	124.7	129.1	110.1	19.4	71.5	99.9
FEVR.	68.2	102.2	25.5	...	81.1	53.1	121.2	113.3	124.9	47.8	71.0	109.6
MARS.	70.3	105.4	23.6	...	109.8	76.3	120.4	118.2	115.5	116.3	75.6	142.6
AVR.	69.4	105.4	19.7	...	120.0	97.5	124.7	126.1	114.6	135.9	75.8	128.9
MAI.	75.4	115.1	19.4	...	127.9	100.5	133.2	127.3	132.9	146.1	79.1	138.1
JUIN.	74.1	112.4	22.9	...	115.4	106.4	128.0	125.1	126.2	116.2	75.9	131.5
JUIL.	68.3	113.1	1.1	...	91.2	64.4	108.1	91.8	110.1	94.5	52.5	83.5
AOUT.	74		15.1	...	122.3	93.0	126.3	132.2	109.5	141.5	74.9	137.2
SEPT.	68			...	125		126.1	116.3	132.0	148.6		
OCT.	71			...	137					154.6		
NOV.	77				117							

INDUSTRIES MANUFACTURIERES (SUITE)

INDUSTRIE METALLURGIQUE DE BASE									
	INDICE GENERAL	SIDERURGIE				ACIERIES DE MOULAGE, FONDERIES, TREFILERIES, ETIRAGE ET LAMINAGE			
		INDICE GENERAL	Fonte	ACIER BRUT	PRODUITS FINIS	INDICE GENERAL	ACIERIES DE MOULAGES	FONDERIES DE FER	TREFIL ETIRAGE, LAMINAGE
1973	115.6	121.8	116.9	123.6	124.9	95.7	79.1	85.5	105.3
1974	121.6	126.6	120.3	129.2	129.9	106.5	89.0	96.8	115.9
1975	89.9	88.2	83.7	92.1	89.4	82.3	92.8	74.9	80.3
1976	99.8	95.9	91.1	96.7	98.9	90.0	87.0	69.6	96.0
1977	97.4	89.2	82.3	89.7	94.4	89.6	83.5	80.9	90.4
1978	105.2	100.4	93.6	93.6	105.8	87.6	73.6	67.2	95.4
1978									
OCT.	121.0	118.5	108.8	119.1	126.1	91.1	76.7	68.0	100.0
NOV.	112.9	109.7	104.2	110.3	110.5	88.4	74.7	63.4	98.0
DEC.	113.4	111.6	104.5	112.2	116.9	81.2	70.0	53.6	90.5
1979									
JANV.	109.7	104.0	95.3	95.2	112.5	77.6	72.1	62.7	101.8
FEVR.	111.6	105.8	96.9	97.8	113.0	90.1	71.3	62.3	102.9
MARS	122.8	118.9	110.2	110.5	125.1	90.8	71.9	65.0	102.7
AVR.	121.3	118.9	111.3	110.3	124.1	89.1	77.1	64.2	93.8
MAI	123.5	120.4	109.0	110.1	130.3	88.0	73.2	69.6	96.0
JUIN	120.7	118.7	107.4	106.4	130.0	84.0	76.1	56.2	94.1
JUIL.	92.6	91.7	94.0	93.1	82.8	72.4	69.0	42.2	83.1
AOUT	105	102.3	92.9	93.0	111.6	91	87	69.3	101
SEPT.	111	108.4	94.2	95.7	124.5	96	86	62	108
OCT.	105	107.0	88.5	91.2	129.5	94	58	58	111
NOV.	106.1					86	72	51	101

INDUSTRIE METALLURGIQUE DE BASE (SUITE)								
	INDICE GENERAL	INDUSTRIE DES METAUX NON FERREUX					DEMI-PRODUITS	COKERIES DEPENDANT DE L'INDUSTRIE METALLURGIQUE
		INDICE GENERAL	PRODUITS BRUTS					
		CUIVRE	ZINC	PLOMB	ETAIN			
1973	112.2	107.8	105.9	117.2	106.0	96.1	119.1	131.1
1974	116.6	112.9	112.9	121.8	103.8	75.5	123.4	135.0
1975	105.4	102.6	102.1	95.1	109.0	93.7	110.8	96.5
1976	129.5	123.2	129.9	99.6	113.3	105.6	138.8	106.7
1977	148.9	145.7	163.0	107.5	114.8	88.3	155.7	97.5
1978	141.2	135.4	146.0	100.1	116.9	91.7	152.7	100.7
1978								
OCT.	154.6	139.6	180.9	94.6	129.2	90.9	182.6	115.3
NOV.	150.4	139.0	157.6	103.5	100.9	110.6	172.0	88.9
DEC.	147.1	142.9	171.0	109.0	101.3	91.3	155.7	109.3
1979								
JANV.	159.3	154.5	165.7	119.6	115.0	128.1	168.7	108.1
FEVR.	161.1	154.8	184.3	120.7	117.8	83.3	173.6	105.9
MARS	172.0	176.6	155.5	129.1	100.4	102.9	164.2	123.6
AVR.	160.4	165.7	141.2	124.1	95.6	64.4	151.0	118.9
MAI	174.0	179.7	151.5	129.2	108.7	116.1	164.0	121.6
JUIN	168.6	168.6	142.1	124.5	123.0	72.3	168.6	118.7
JUIL.	100.5	96.0	89.8	79.2	99.0	6.8	109.6	110.4
AOUT	143.7	145.4	149.7	108.0	102.8	45.3	141.2	
SEPT.	183.4	191.7	182.9	118.4	136.5	84.5	168.3	
OCT.	166.3	159.8	162.6	88.6	137.8	93.4	179.3	

INDUSTRIES MANUFACTURIERES (SUITE)

INDUSTRIE DES FABRICATIONS METALLIQUES														
ANNEE	FABRICATION D'OUVRAGES EN METAUX A L'EXCLUSION DES MACHINES ET DU MATERIEL DE TRANSPORT							CONSTRUCTION DE MACHINES, A L'EXCLUSION DES MACHINES ELECTRIQUES						
	INDICE GENERAL	FORGES, TAMPAGE, GROS EMBOUITSAGE	TRAVAUX DE LA TOLE ETC.	ACCESOIRES METALLIQUES	PONTS, CHARIOTS, PENTES ETC.	ARMES ET MUNITIONS	INDICE GENERAL	MACHINES MOTRICES, ETC	MACHINES A Outils	CONSTRUCTIONS MECANIKES	APPAREILS DE PESAGE, ETC	APPAREILS POUR INDUSTRIES	MACHINES TEXTILES ET ACCESSOIRES	
1973	109.8	99.8	115.3	111.7	102.2	102.7	68.2	112.0	122.8	109.4	119.2	112.6	108.1	101.4
1974	118.1	111.9	133.3	123.1	99.0	106.5	108.2	123.3	132.9	118.7	132.4	132.4	114.4	114.5
1975	113.5	110.9	111.6	106.0	93.9	105.2	151.4	121.1	126.1	108.7	127.5	134.5	120.3	102.7
1976	122.9	119.0	126.7	110.3	103.9	105.9	172.6	122.1	144.1	116.3	123.7	119.8	119.0	102.7
1977	124.5	121.1	124.2	114.3	105.9	106.2	177.4	120.8	139.7	100.4	123.6	121.7	120.8	100.6
1978	127.4	117.4	113.4	113.5	103.5	99.7	175.4	121.2	140.0	105.8	125.0	138.3	112.2	90.1
1978														
OCT.	137.3	125.0	129.7	119.2	111.5	97.9	200.1	127.6	148.2	119.9	133.6	148.4	110.2	95.1
NOV.	133.3	121.7	120.6	112.9	105.7	100.4	209.2	124.7	151.2	117.1	128.9	146.4	102.4	97.1
DEC.	126.9	115.1	104.3	106.8	98.6	98.0	171.5	121.5	146.1	109.9	121.0	139.7	109.2	89.5
1979														
JANV.	129.3	115.0	116.3	118.7	99.6	87.9	180.1	129.4	143.9	115.2	126.6	139.8	128.8	97.2
FEVR.	131.6	119.2	119.4	119.8	101.8	106.6	175.8	127.3	139.9	115.0	129.0	140.8	131.6	99.5
MARS	144	126.0	122.0	125.5	109.1	105.6	188.6	131	144.6	117.4	137.3	151	131.2	103.6
AVR.	132	119.9	115.0	122.8	100.9	100.9	195.9	122	133	110.7	133.1	143	117.4	96.0
MAI	138	139.5	130.4	128.4	103.2	104.3	192.5	126	135	102	133.8	150	120.2	97.3
JUIN	145	128	110.8	129.3	106.7	107	191.7	131	146	106	132.6	153	116.5	107
JUIL.	85	75	66.2	81	63	68	113	87	86	75	103.0	140	80	36
AOUT	134	116	109.0	112	100	95	204	116	112	91	137.1	139	109	90
*SEPT.	145	126	107	116	110	127	187	135	132	110	155	157	130	107
*OCT.	158	143	113	143	125	113	203	145	163	137	152	179	122	109
NOV.	150	122	114	127	107	97	179	137	154		130	175	121	91

INDUSTRIE DES FABRICATIONS METALLIQUES (SUITE)												
ANNEE	CONSTRUCTION ELECTRIQUE				CONSTRUCTION DE MATERIEL DE TRANSPORT				APPAREILS DE MESURE DE LABORATOIRE, ETC...	ELECTRICITE	DISTRIBUTION D'EAU	
	INDICE GENERAL	MACHINES ET STATIQUES	APPAREILS INDUSTRIELS, ELECTROTIQUE	AUTRES PRODUITS	INDICE GENERAL	CONSTRUCTION NAVALE	AUTOMOBILES, CYCLES, ETC...	MATERIAUX DE FER ET TRAMWAYS				INDUSTRIE NAUTIQUE
1973	115.2	82.0	65.4	182.7	124.1	127.0	121.2	108.6	157.2	89.5	135.1	116.0
1974	128.0	86.4	73.6	144.7	115.5	141.6	105.7	118.0	141.1	98.7	140.8	118.7
1975	115.6	86.1	63.9	129.7	122.7	136.8	115.4	112.3	159.4	88.6	134.6	121.3
1976	127.6	83.2	57.7	148.6	140.2	102.5	146.3	108.5	166.7	88.9	155.5	128.9
1977	124.4	86.0	59.0	143.1	152.1	111.9	147.5	110.6	392.1	93.8	154.6	129.4
1978	130.5	99.2	62.3	148.8	165.3	156.0	144.7	75.3	680.3	101.9	167.0	131.9
1978												
OCT.	143.3	127.8	73.8	160.7	183.3	180.7	155.6	60.5	931.2	109.4	181.5	135.1
NOV.	140.8	153.4	71.2	157.8	170.4	133.0	148.5	59.6	1081.4	107.8	194.6	130.2
DEC.	132.2	147.8	62.7	145.5	166.7	124.7	145.0	55.1	1019.1	103.8	202.8	124.7
1979												
JANV.	124.6	120.5	58.2	139.6	177.9	116.5	168.0	54.3	941.5	107.4	198.2	137.8
FEVR.	130.1	111.2	65.7	151.6	178.8	128.7	163.3	72.1	969.4	103.0	169.5	125.0
MARS	127.4	86.9	68.7	147.8	196	191	173.8	101	783	104.1	186.7	134.4
AVR.	132.6	68.7	68.2	153.7	181	185	158.6	76	761	93.0	175.5	132.0
MAI	115.4	72.5	65.2	131.7	194	142	154.9	72	854	95.4	171.7	132.0
JUIN	153				208	245	144.4	72	1010	112	151.6	159.9
JUIL.	88				122	174	107.4	41	238	55	144.3	137
AOUT	153				175	179	142	88	901	96	139.8	136
*SEPT.	153				202	191	166	73	1270	103	158.0	144
*OCT.	162				225	281	189	52	2213	118	181.1	144
NOV.	167				219	211	175	44	2231	127	188.7	136

Indices bruts de la production industrielle

1970 = 100 1977 - - - 1978 — 1979

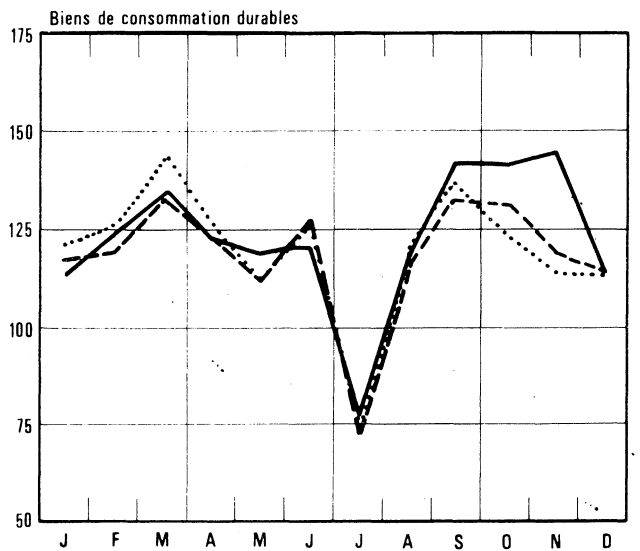
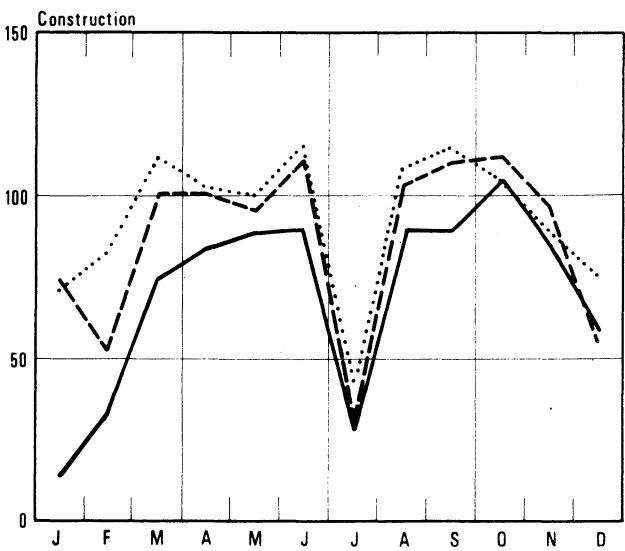
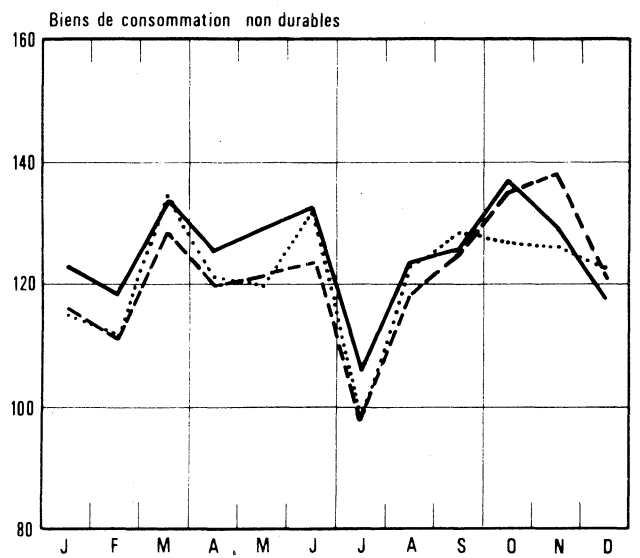
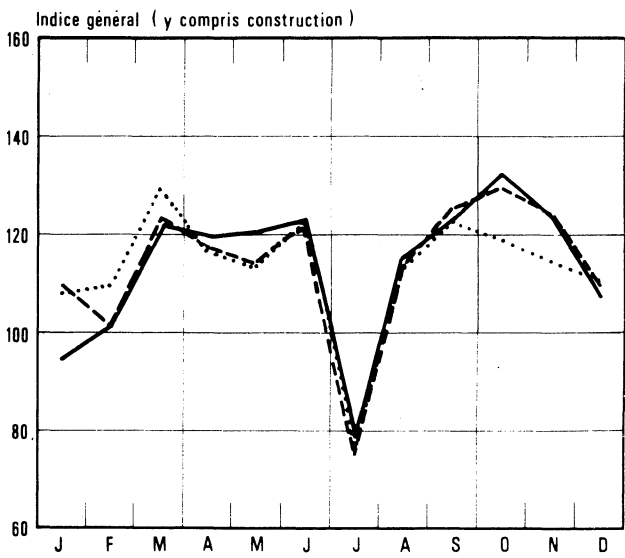
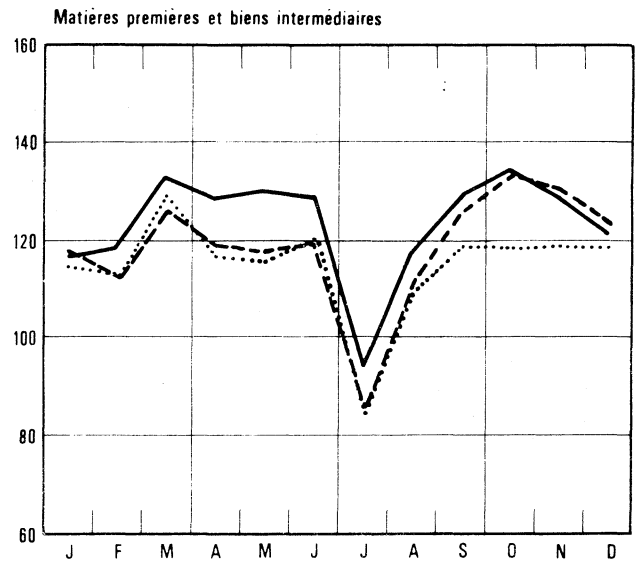
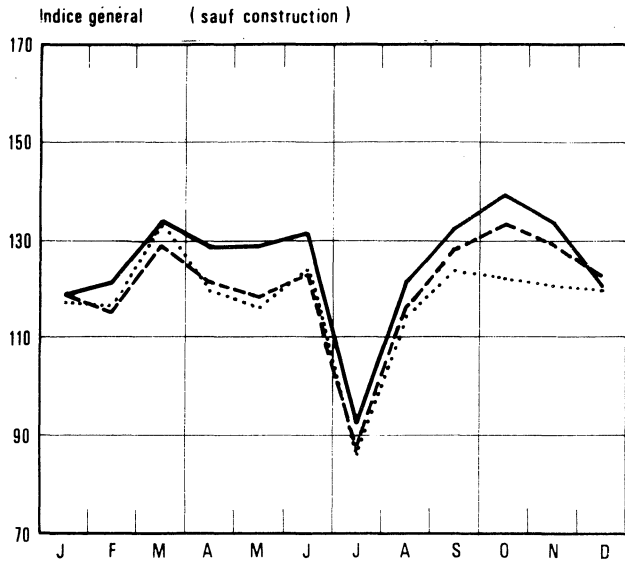

Indices bruts de la production industrielle

1970 = 100 1977 - - - 1978 — 1979

Biens d'investissement (sauf construction)

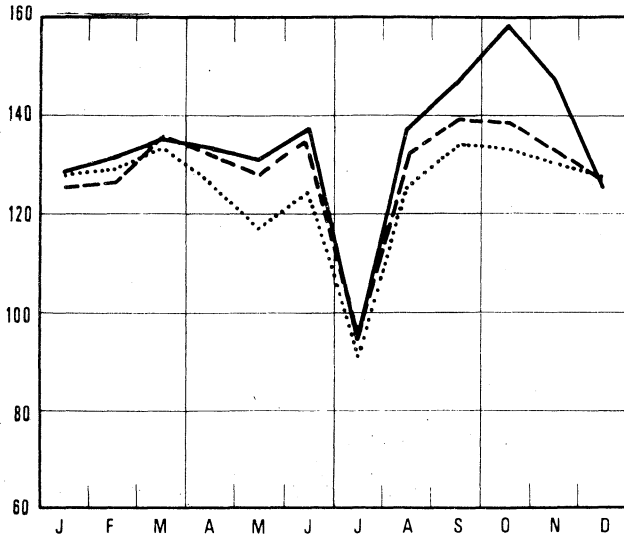

Alimentation et boissons

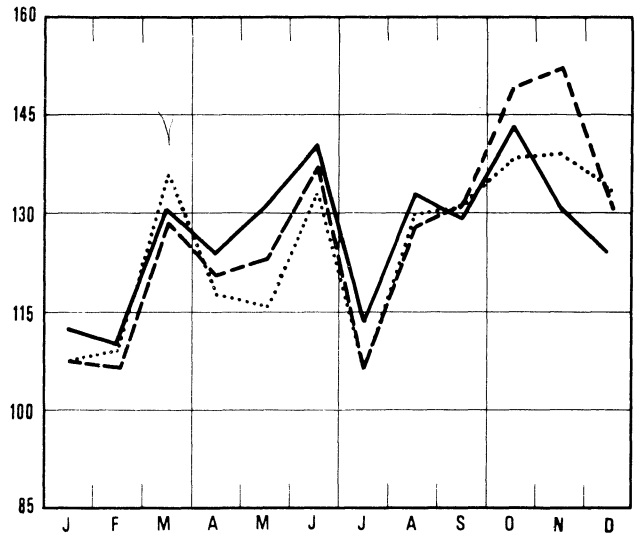

Biens d'investissements (y compris construction)

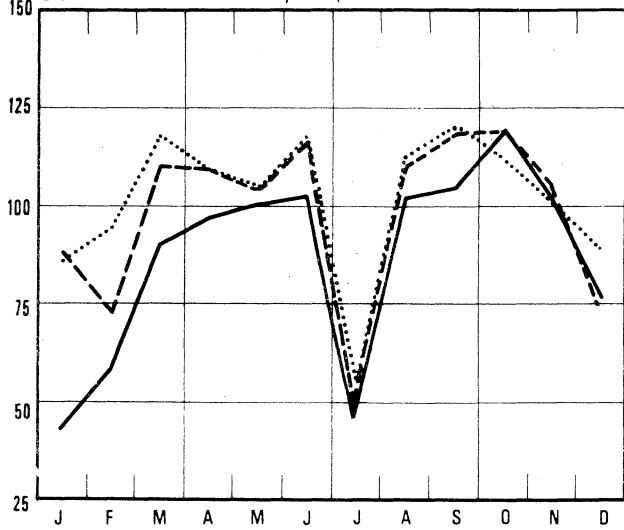

Industrie textile

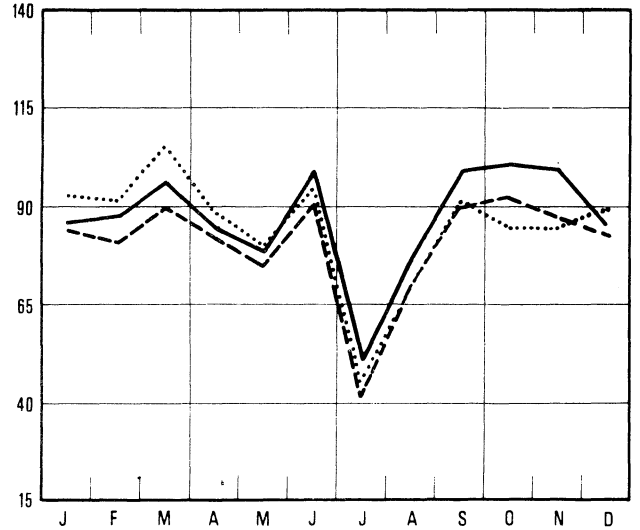

Extraction du charbon

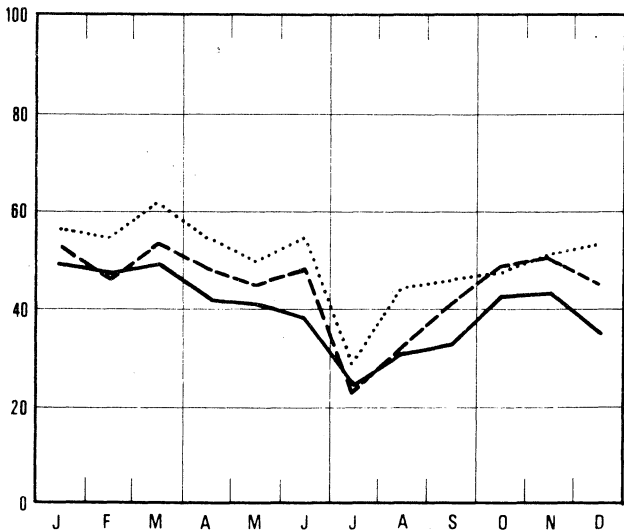

Confection et chaussures

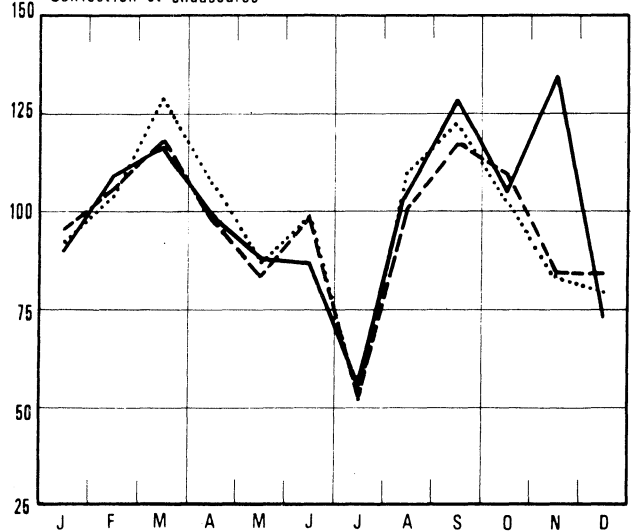

Indices bruts de la production industrielle

1970 = 100 1977 - - - 1978 — 1979

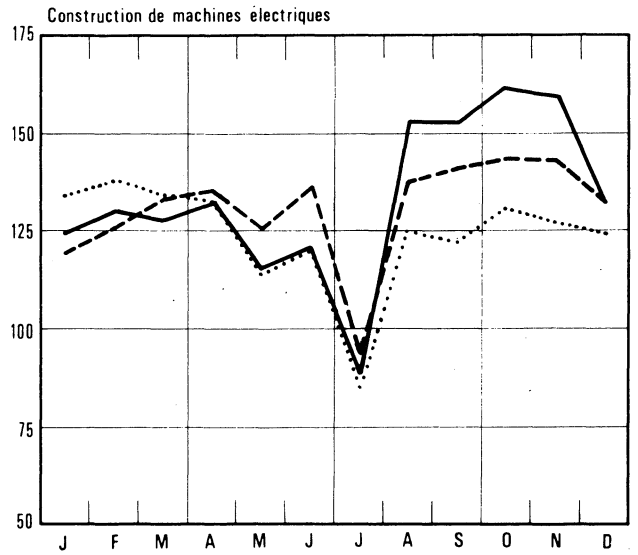
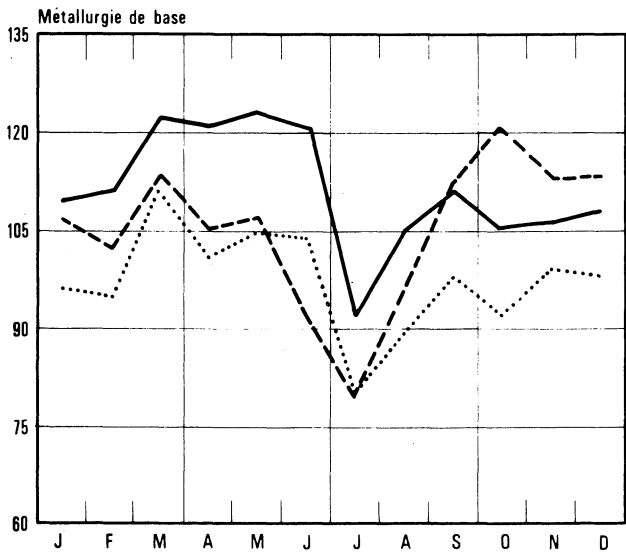
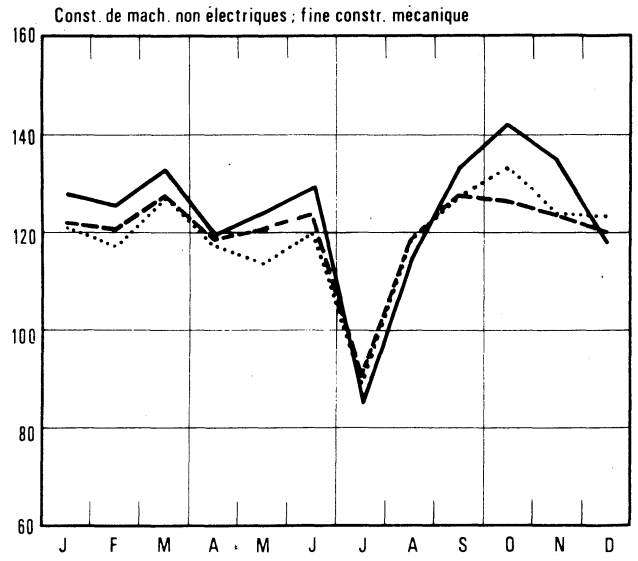
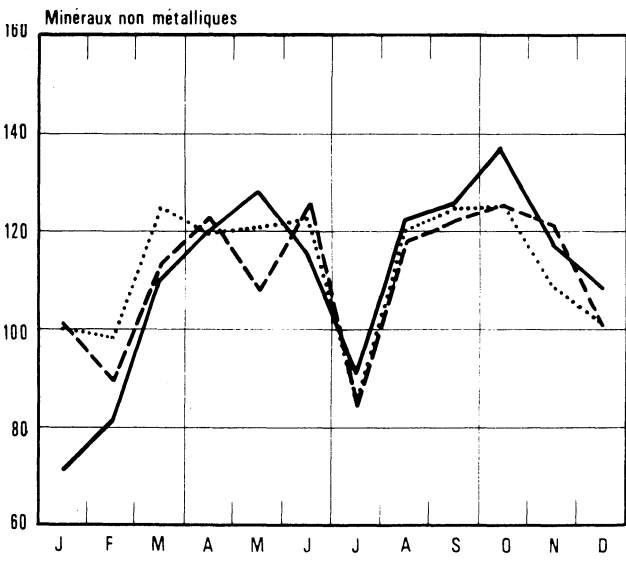
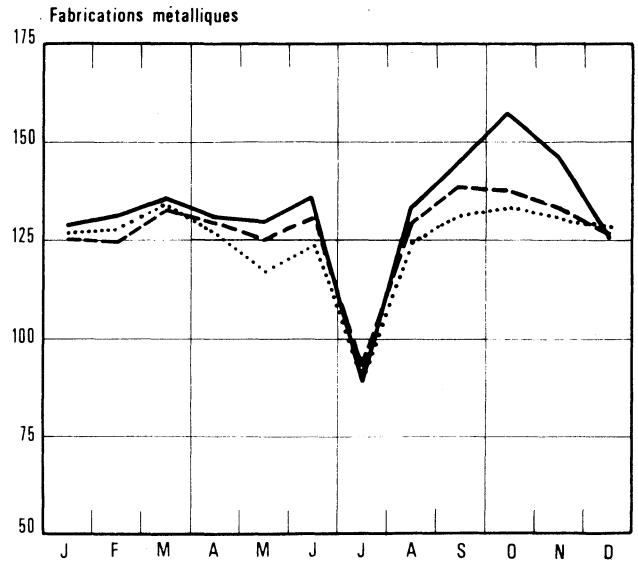
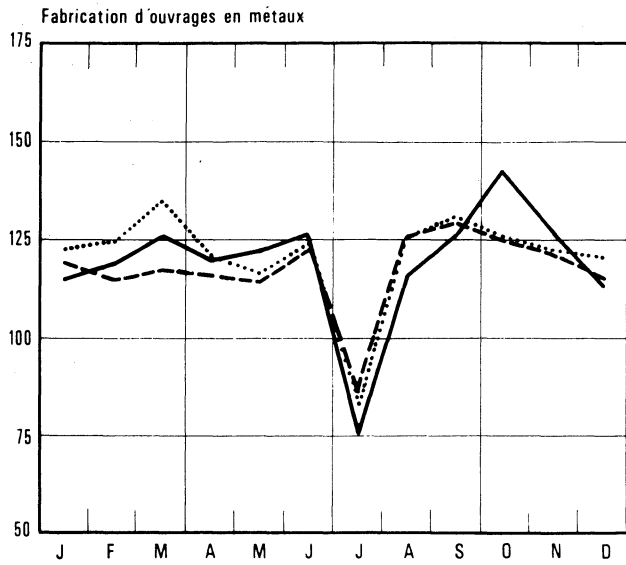

Indices bruts de la production industrielle

1970 = 100 1977 - - - - 1978 ——— 1979

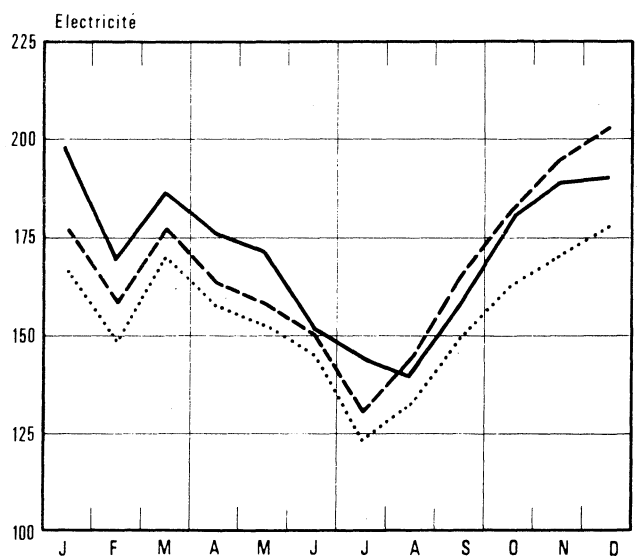
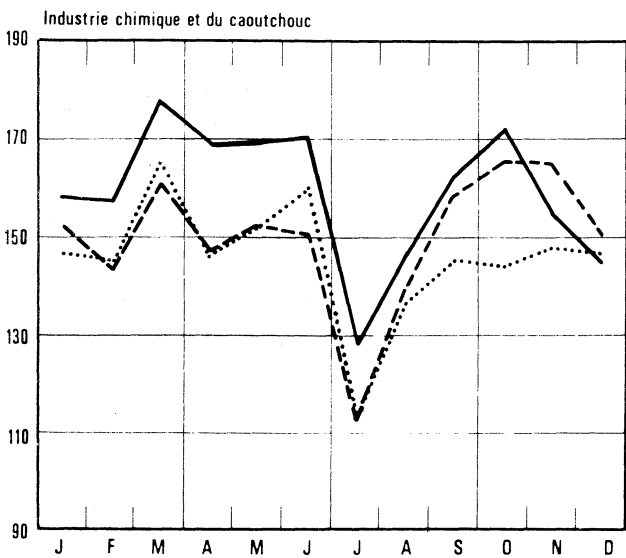
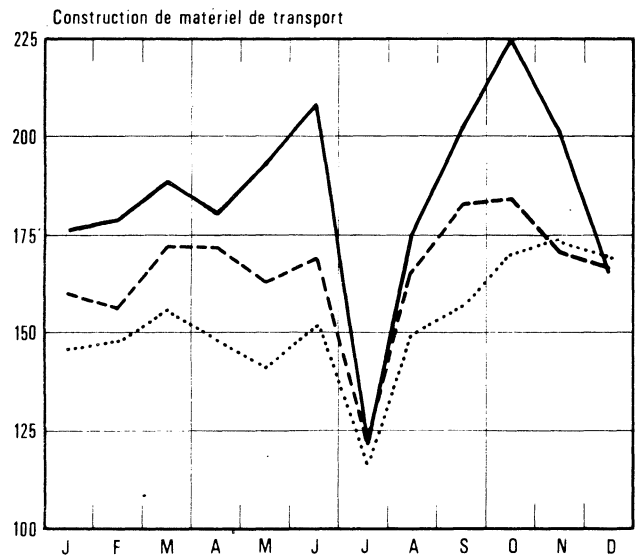
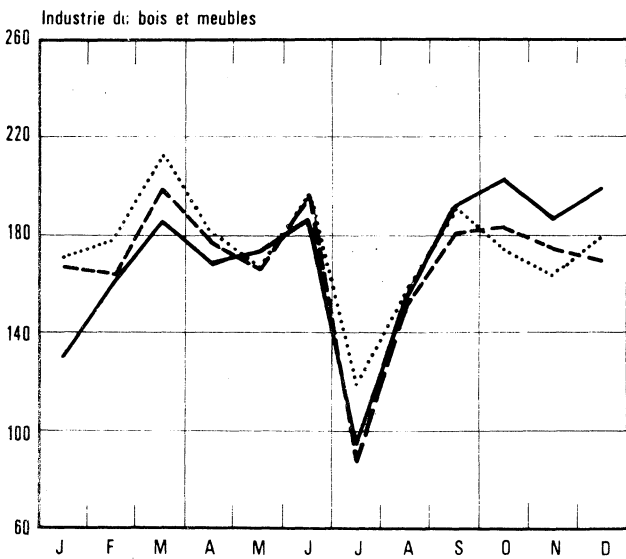
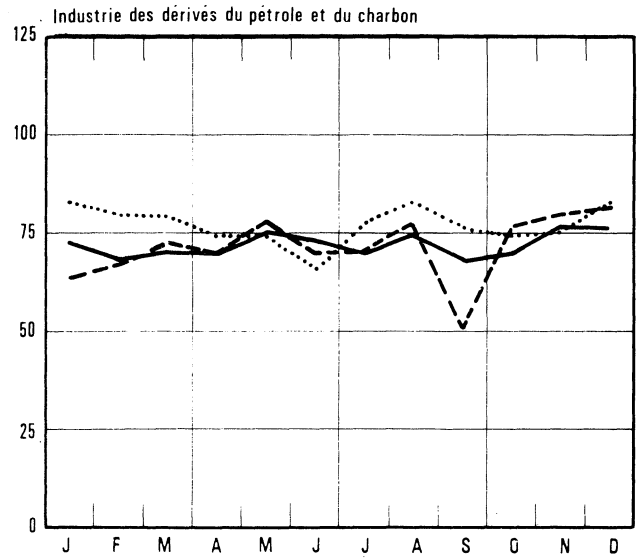
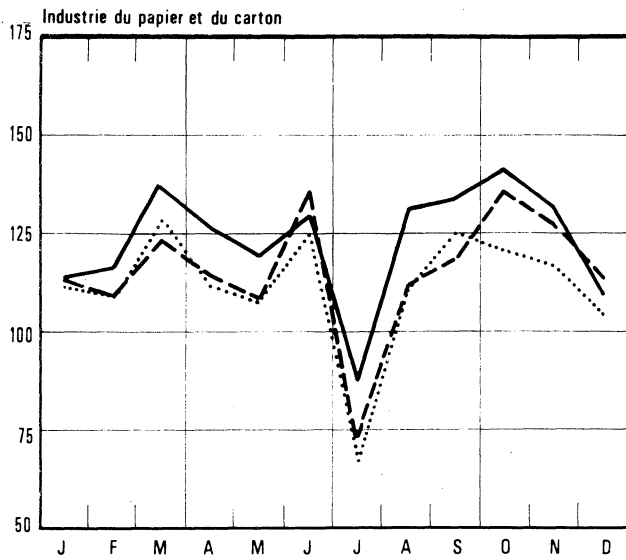

II. PRODUCTION INDUSTRIELLE EN CHIFFRES ABSOLUS

MINES DE HOUILLE ET DE FER - CAPTAGE DE GRISOU

	MINES DE HOUILLE (1)										GRISOU (1)	
	NOMBRE DE JOURS D'EXTRACTION	PRODUCTION (1000T)	ECOULEMENT (1000T)	STOCK (1000T)	PROD. PAR JOURNEE D'OUVRIER (KG) (3)			ABSENTEISME EN % (4)		EXTRACTION DU MINERAIS DE FER (1000T)	GRISOU (1.000 M3) (5)	
					TAILLE	FOND	FOND ET SURFACE	FOND	FOND ET SURFACE		CAPTE	VALORISE
1973	20.0	737	792	189	7208	2219	1555	18.3	15.9	9.7	4576	4480
1974	20.1	676	703	250	7674	2254	1602	19.3	16.7	10.2	5034	4997
1975	20.1	623	599	806	7795	2114	1525	19.3	16.8	7.8	4259	4177
1976	20.5	603	597	1120	8398	2191	1590	20.2	17.7	5.3	2852	2774
1977	20.1	589	644	720	9371	2319	1698	18.9	16.6	3.9	3375	3148
1978	20.2	549	616	265	9061	2304	1704	19.2	17.1	3.5	3657	3197
1978												
OCT.	21.7	621	689	183	8987	2352	1752	19.3	17.1	6.7	4079	3738
NOV.	21.0	627	600	260	9183	2424	1811	18.7	16.7		3768	3510
DEC.	18.9	559	588	265	9549	2436	1835	17.5	15.9		4003	3828
1979												
JANV.	22.0	619	628	282	9320	2343	1743	18.9	17.2		3231	3169
FEVR.	20.0	602	649	261	9776	2454	1833	18.7	16.9		3320	3216
MARS	21.9	629	682	239	9404	2362	1761	18.6	16.7		4099	3968
AVR.	19.1	532	583	219	9052	2320	1729	18.7	16.7		3694	3523
MAI	19.9	527	585	195	8876	2249	1673	19.2	17.1		3619	3280
JUIN	20.0	488	569	135	8923	2214	1629	21.5	19.1		3490	2961
JUIL.	18.9	371	441	90	9492	2211	1601	21.4	18.8		3557	2594
AOUT	21.3	410	435	86	8754	2090	1495	21.1	18.7		2524	1847
SEPT.	16.7	399	431	77	7780	2031	1494	23.4	20.4		2153	1694
OCT.	20.1	528	532	94	8413		1608	17.4	15.6		2469	2222
NOV.	20.1	564	522	151	9264		1737	15.9	14.3		3366	3058

LIVRAISONS DE CHARBON SUR LE MARCHÉ INTERIEUR; IMPORTATIONS ET EXPORTATIONS (1000T)

	COKERIES, USINES A GAZ ET FABRIQUES D'AGGLOMERES	CENTRALES ELECTRIQUES	METALLURGIE	MATERIAUX DE CONSTRUCTION, CIMENTERIES	FOYERS DOMESTIQUES, ARTISANAT ET ADMINISTRATIONS PUBLIQUES	AUTRES UTILISATEURS	EXPORTATION	TOTAL	IMPORTATION
1973	451.0	131.0	14.0	3.0	61.0	10.0	29.0	700.0	600.0
1974	421.0	86.0	10.0	2.0	56.0	5.0	32.0	612.0	784.0
1975	352.0	108.0	9.0	1.0	34.0	3.0	29.0	535.0	514.0
1976	332.0	150.0	8.0	.6	22.4	3.6	23.8	540.0	600.0
1977	305.0	228.0	5.5	.8	15.9	3.7	21.8	580.7	534.7
1978	327.4	199.7	3.7	.4	12.4	3.1	15.1	561.9	579.6
1978									
OCT.	417.7	170.6	4.3	.5	12.2	4.5	22.5	632.3	740.5
NOV.	305.3	197.8	2.9	.6	13.5	2.7	22.6	545.4	657.3
DEC.	311.8	167.7	3.5	.4	11.6	3.2	23.0	521.2	605.2
1979									
JANV.	370.6	144.5	3.6	.2	11.8	3.5	17.7	551.9	780.5
FEVR.	361.2	180.4	2.9	.3	15.3	2.8	33.9	596.9	542.1
MARS	392.2	197.7	2.9	.3	14.0	2.6	22.6	632.3	877.2
AVR.	347.5	155.8	2.0	.4	12.5	2.0	21.5	541.7	578.2
MAI	331.9	158.5	2.1	.4	15.9	2.8	25.6	537.2	1024.0
JUIN	345.5	139.9	1.7	.5	17.1	2.0	17.3	524.0	733.3
JUIL.	283.2	93.5	1.3	.2	8.7	.1	22.1	409.2	611.7
AOUT	260.2	91.8	1.2	.4	14.2	1.5	24.9	394.3	892.4
SEPT.	258.1	90.9	1.7	.4	15.3	1.6	22.9	390.9	720.7
OCT.	312.2	126.7	1.7	.6	17.6	1.0			
NOV.	321.6	116.3	2.0	.5	15.9	2.1			

(1) SOURCE: ADMINISTRATION DES MINES

(2) FIN DU MOIS OU DE L'ANNEE

(3) RENDEMENT CORRESPONDANT A LA DUREE REELLE DU "POSTE"

(4) ABSENTEISME POUR MOTIFS INDIVIDUELS

(5) RAMENE A 8500 CAL., 0 CENT. ET 750 MM HG

EXTRACTION DE PIERRE A BATIR ET D'AUTRES MINERAUX NON METALLIQUES

	PRODUCTION DES CARRIERES								
	PORPHYRE		EXTRAIT (M3)	PETIT GRANIT			MARBRE		
	MOELLONS	CONCASSES		SCIE	FACONNE	SOUS- PRODUITS	BLOCS	TRANCHES RAMENEES A 20 MM	MOELLONS ET CONCASSES
	(T)	(1000 T)		(M3)	(M3)	(M3)	(M3)	(M3)	(1000 M2)
1973	1081	576.0	24809	5668	769	19321	286	22.0	888
1974	194	457.0	30123	5905	983	28914	221	23.0	823
1975	1	453.0	33963	5652	872	44801	194	20.0	237
1976	112	524.0	61650	5662	778	52243	195	16.0	412
1977		477.2	56638	5691	801	48090	254	14.7	261
1978		447.8	57752	5944	988	46180	301	17.6	459
1978									
OCT.		468.4	78743	8146	1181	66411	660	19.6	410
NOV.		397.1	62237	6434	778	58781	440	20.0	63
DEC.		353.1	51985	5076	788	51488	243	14.7	12
1979									
JANV			2342	10	3	2140		4.2	12
FEVR		219.5	32742	3650	438	27708	228	17.1	10
MARS	11	454.9	64508	6236	724	47255	333	21.1	58
AVR.	22	372.6	60237	5621	931	54324	174	18.4	161
MAI	10	462.6	68163	6588	854	59724	632	19.9	70
JUIN	16	460.5	74816	6406	849	71152	540	17.2	38
JUIL		181.5	16553	747	166	18395	32	3.6	8
AOUT	10	505.5	85109	7873	979	73404	598	22.1	6

	PRODUCTION DES CARRIERES (SUITE)								
	GRES			SABLIERES				DRAGUEURS	
	MOELLONS	CONCASSES	DIVERS	SABLE ME- TALLURGI- QUE	SABLE VERRERIE	SABLE CONSTRUC- TION	SABLES DIVERS	GRAVIERS	SABLES
	(T)	(1000 T)	(T)	(1000 T)	(1000 T)	(1000 T)	(1000 T)	(1000 T)	(1000 T)
1973	30514	148.0	3837.0	113.0	147.0	799.0	206.0	518.0	58.4
1974	41704	150.0	4101.0	118.0	160.0	957.0	241.0	528.0	78.4
1975	35616	140.0	3707.0	86.0	134.0	854.0	211.0	493.0	71.7
1976	24938	164.0	3473.0	87.0	135.0	812.0	187.0	576.0	103.0
1977	17115	190.7	237.1	86.6	138.4	780.3	163.0	640.5	103.5
1978	6403	185.5	1606.0	86.9	133.5	665.1	159.6	463.8	76.9
1978									
OCT.	8179	257.2	1725.0	96.8	141.2	879.0	185.4	566.3	120.2
NOV.	6170	222.0	1991.0	93.1	143.1	787.6	148.4	533.3	79.8
DEC.	3126	106.6	738.0	83.2	121.2	423.6	95.7	277.2	52.4
1979									
JANV	600	10.3	22.0	72.4	109.6	105.4	56.9	44.6	17.2
FEVR	1696	52.4	316.0	78.3	129.9	331.5	80.5	137.5	20.3
MARS	10538	156.0	1703.0	91.1	141.9	730.4	129.7	363.8	43.5
AVR.	7525	236.5	2172.0	94.2	117.9	832.9	153.7	426.9	70.5
MAI	8598	319.6	2909.0	97.0	164.0	940.2	175.9	505.6	83.4
JUIN	7831	327.1	2532.0	68.4	179.7	1063.8	178.6	506.0	96.0
JUIL	2131	92.8	686.0	46.1	126.8	389.8	81.0	220.0	42.7
AOUT	10310	321.2	2678.0	113.3	172.3	872.3	198.0	592.5	142.2

INDUSTRIES ALIMENTAIRES

	CONSERVES DE FRUITS ET DE LEGUMES						PRODUCTION DE FARINE (MEUNERIE INDUSTRIELLE)	BISCUITS, BISCOTTES, PAINS D'EPICE, PRODUCTION (T)		
	CONSERVES DE VIANDE (1)	CONFITURES (T)		FRUITS CONFITS, CORINS DE PRUNES, CONSERVES DE FRUITS AU NATUREL (T)		CONSERVES DE LEGUMES		BISCUITS	BISCOTTES	PAINS D'EPICE
		PRODUCTION (T)	PRODUCTION	VENTES	PRODUCTION					
1973	1706.0	1799	1697	3757	3327	14531.0	65.0	9340.0	314.0	652.0
1974	1634.0	1750	1812	3494	3586	17525.0	66.0	9689.0	317.0	665.0
1975	1597.0	1694	1700	2801	3247	17204.0	58.0	9100.0	264.0	675.0
1976	1591.0	1452	1672	3074	3081	12133.0	62.0	8514.0	291.0	626.0
1977	1582.5	1353	1364	2915	3270	15217.0	64.7	9636.8	347.9	625.9
1978	1791.5	1633	1603	2926	2936	12964.7	62.9	9538.6	277.8	607.1
1978										
OCT.	1746.6	1570	1645	4063	2856	28396.1	71.8	11488.1	399.0	635.4
NOV.	1792.8	861	1646	4763	2944	9622.5	65.6	10408.9	286.4	586.1
DEC.	1383.3	584	1126	2692	2386	3996.1	57.8	6928.8	325.7	453.1
1979										
JANV.	2062.5	1109	1613	3117	2740	1836.1	66.8	10655.0	333.2	617.1
FEVR.	1992.5	1331	1784	3926	3147	3227.1	66.3	8370.8	264.8	688.6
MARS	1964.9	1483	1753	3479	3649	5238.4	65.4	9452.6	397.8	722.7
AVR.	1896.8	1742	1571	1755	2497	5179.4	62.5	9198.4	336.1	575.3
MAI	1690.1	1214	2020	765	2570	2470.6	63.2	9359.4	318.8	615.9
JUIN	1828.3					3625.3	53.6	9780.1	267.4	679.8
JUIL.	1333.9					26907.5	43.3	5780.6	84.3	335.8
AOUT	1466.3					48889.6	64.1	9748.6	288.3	615.7
SEPT.	1676.4					24464.8	68.6	10598.5	303.7	626.1
OCT.							66.2			

	SUCRE (T)									
	PRODUCTION DANS LES FABRIQUES			PRODUCTION APRES TRANSFORMATION DANS LES RAFFINERIES			STOCKS (3)			
	SUCRES BRUTS	SUCRE CRISTALLISE	TOTAL	SUCRE CRISTALLISE	SUCRES RAFFINES	TOTAL	SUCRES BRUTS	SUCRE CRISTALLISE	SUCRES RAFFINES	TOTAL
1973	19841	41321	61162	7669	12237	19906	140475	387816	8018	536310
1974	13349	28419	41768	6885	12614	19499	60372	255202	10020	325595
1975	17903	44826	62729	6505	10519	17024	138352	433932	21801	594085
1976	11470	44695	56164	7001	10910	17911	137520	447531	22536	607586
1977	11770	47171	58940	6904	11972	18876	135369	461529	27340	624238
1978	3435	51390	65688	8874	10337	19211	128379	524321	21944	674645
1978										
OCT.	23042	167979	191021	18962	13474	32436	53864	197249	20463	271576
NOV.	82688	228922	311610	21411	12632	34043	100229	392853	21097	514179
DEC.	61007	164385	225392	16867	11333	28200	128379	524321	21944	674645
1979										
JANV.		7823	7823	4218	10781	14999	112700	506062	22180	640943
FEVR.		3984	3984	6963	9621	16584	103088	458142	21896	583125
MARS		5420	5420	7389	11099	18488	98616	397839	23860	520314
AVR.		11357	11357	7027	9370	16397	91781	355372	25567	472719
MAI	129	26199	26328	8062	9517	17578	77825	285708	23239	386772
JUIN		19	19	6642	8578	15220	62233	211318	20702	294254
JUIL.				4643	4732	9376	55678	183186	16673	255537
AOUT		158	158	5635	10761	16396	44895	125499	18783	189177
SEPT.	6779	520	7298	5020	10301	15321	27147	62726	20673	110546
OCT.	78317	188200	266517	18554	14454	33009	66489	217576	26045	310110
NOV.	82852	235334	318186	24801	10400	35201	113820	416668	25533	556021

(1) ETABLISSEMENTS OCCUPANT 5 OUVRIERS OU PLUS

(2) Y COMPRIS LES PRODUITS NON SUCRES

(3) FIN DU MOIS OU DE L'ANNEE

INDUSTRIES ALIMENTAIRES (SUITE)

	SUCRE (T)(SUITE)				SUCRE INVERTI	CHOCO- LAT A CROQUER OU A LA CREME	AUTRES PROD. A BASE DE CHOCO- LAT (1)	PROD. DE LA CON- FISERIE SANS CHOCO- LAT(1)	PATES ALIMEN- TAIRES	CHICOREE		CAFE TORRE- FIE (2)	VINAI- GRE (RAMENE A 8 DEGRES)							
	DECLARES EN CONSOMMATION									PRODUC- TION (T)	PRODUC- TION (T)			PRODUC- TION (T)	PRODUC- TION (T)	PRODUC- TION (T)	PRODUCTION		PRODUC- TION (T)	PRODUC- TION (100L)
	SUCRES BRUTS	SUCRE CRIS- TALLISE	SUCRES RAFFI- NES	TOTAL													CHIC. GRAINS (T)	CHIC. FINE (T)		
1973	14.0	17933	9883	27829	4663	5363.0	2022	3681	1504	686	189	3584	1250							
1974	9.0	17920	10604	28533	5009	6035.0	2041	4171	1614	752	184	4899	1233							
1975	14.0	16252	7411	23676	5162	5484.0	2263	3302	1613	663	149	4971	1246							
1976	7.0	17294	7924	25225	5348	6248.0	2376	3268	1743	627	141	5093	1215							
1977	15.0	16067	6945	23026	4981	6050.8	2277	2782	1624	608	139	3764	1131							
1978	8.6	1649	7112	23266	4872	5684.0	2122	2939	...	635	116	4319	1031							
1978																				
OCT.	5.0	16671	7691	24367	5048	7421.0	3014	3629	...	628	91	4673	1282							
NOV.		14989	7147	22136	4579	7103.0	2612	3247	...	635	127	5349	1204							
DEC.		12728	6741	19469	3811	5220.0	2396	2729	...	521	121	5253	813							
1979																				
JANV.	17.5	15894	8266	24178	4550	6139.0	2735	2929	...	678	117	4512	539							
FEVR.	11.0	14439	7633	22083	3295	6138.0	2911	3016	...	623	119	4526	665							
MARS		17424	7752	25176	4860	6144.7	2653	3605	...	767	176	4626	999							
AVR.	15.0	14711	5569	20295	4736	5107.8	2276	2812	...	558	129	4655	1245							
MAI	10.0	17639	7600	25250	6239	5313.5	1980	3123	...	660	111	4397	1231							
JUIN	1.0	21572	8131	29704	6419	5294.0	2042	3327	...	563	150	5233	1019							
JUIL.		12894	7051	19945	4882	2813.5	1121	1630	...	237	70	5426	891							
AOUT	1.0	17236	6280	23517	5304	6114.9	2465	3833	...	524	144	5082	1080							
SEPT.	10.0	18469	6668	25147	4760				...	525	131		1845							
OCT.		18066	8072	26138	5080				...	775	198		1102							
NOV.		15045	7810	22856					...											

	MARGARINE (T)			PRODUCTION D'HUILES VEGETALES ET ANIMALES						FABRICATION DES BOISSONS			
	PROD. (POUR LA CON- SOMMA- TION)	VENTES	STOCKS (3)	HUILES AUTRES QUE DE LIN (T)				HUILE DE LIN (T)		ALCOOL DUC- TION (1000 L)	MALT DUC- TION (T)	BIERES	
				HUILE BRUTE	HUILE RAFFI- NEE OU HYDRO- GENEE	ACID OILS	TOUR- TEAUX ET SCHRO- OTS	HUILE BRUTE	TOUR- TEAUX ET SCHRO- OTS			PRO- DUC- TION (1000 L)	PRO- DUC- TION (T)
1973	12225	12263	2908	7897	24708	906	30191	796	1727	3979	37582	190	5324
1974	12858	12815	3427	11729	23059	799	48850	623	1427	4122	39081	185	5285
1975	12319	12354	3005	11155	23364	952	45732	504	1131	3776	43364	174	5241
1976	12109	11963	4805	15105	26032	1027	62119	338	712	4070	45384	174	5534
1977	11824	11991	4547	12889	25643	1063	58017	288	565	4472	43330	159	5337
1978	12068	12203	3412	15524	26519	1030	70990	291	566	4270	46462	151	51863
1978													
OCT.	13454	13406	4597	16022	29218	1250	70038	365	679	5489	48285	146	4596
NOV.	12955	12556	4996	19346	27278	1065	82917	382	672	5565	46507	143	5032
DEC.	11569	13152	3412	18309	24547	778	79060	294	537	4746	46929	144	4659
1979													
JANV.	13710	12445	4677	18468	28228	1127	81471	431	870	4258	46378	139	3988
FEVR.	12354	11898	5134	18682	26983	1191	79180	237	523	3589	41984	142	4538
MARS	13195	13171	5133	18468	30433	1221	81172	323	604	5477	43772	143	6069
AVR.	10634	12026	3741	15152	28868	1028	68960	377	545	4856	42779	144	5665
MAI	13254	12959	4037	15328	30098	1315	61126	281	549	2880	43415	144	6128
JUIN	12814	11570	5259	15590	31010	1307	68334	316	602	5125	42219	136	6470
JUIL.	8937	10189	3991	14214	24197	962	66388	307	565	3447	34099	134	5700
AOUT	13188	12201	4949							2419	43570	137	5680
SEPT.										2684		139	4941
OCT.										2967		140	5411
NOV.										2706		141	5178

(1) ETABLISSEMENTS OCCUPANT 5 OUVRIERS OU PLUS

(2) LES CHIFFRES NE COMPRENNENT PAS LES QUANTITES DE CAFE TORREFIE POUR USAGE PROPRE (EX: PAR LES PERSONNES PRIVEES, L'ARMEE, LES HOPITAUX, ETC.) NON PLUS QUE LA PRODUCTION DES ATELIERS N'OCCUPANT PAS DE PERSONNEL ASSUJETTI A LA SECURITE SOCIALE

(3) FIN DU MOIS OU DE L'ANNEE

INDUSTRIES ALIMENTAIRES (SUITE)

	PRODUCTION D'ALIMENTS COMPOSES POUR ANIMAUX (EN TONNES)												
	ALIM. POUR ANIMAUX DE BASSE-COUR				ALIMENTS POUR PORCS		ALIMENTS POUR BOVIDES						ALIMENTS POUR CHEVAUX
	VOLAILLE				PORCE-LETS	AUTRES	ALIMENTS POUR VEAUX			ALIM. POUR AUTR. BOVIDES			
	ELE-VAGE (1)	PONTE	ENGRAIS SEMENT	AUTRES (2)			LAITS ARTIFIELS	ENGRAIS SEMENT	ELE-VAGE	ELE-VAGE	ENGRAIS SEMENT	POUR LE BETAIL LAITIER	
1973	14746	52033	24898	7646	60205	168373	5264	523	4644	13738	24030	36348	2657
1974	14561	51776	22573	8596	63443	172595	4530	477	4494	12681	21351	31464	2501
1975	13306	49538	21661	8386	58617	161442	4240	467	4630	12996	20566	33042	2768
1976	12643	48064	21661	9395	61523	170288	4560	679	5169	16060	26731	44508	4309
1977	11893	45927	21684	9581	60605	166058	4768	660	5198	16177	24435	41011	3058
1978	10633	43905	21027	9779	63876	166072	4885	489	5543	15129	23315	42069	3007
1978													
OCT.	9524	44760	20219	10103	68194	176256	4671	569	5019	18130	29456	40567	3308
NOV.	8676	42421	19284	12668	67673	170056	5151	629	4908	14255	29927	49877	3543
DEC.	9046	43954	18910	8634	63467	166694	3901	513	4405	14222	29437	52488	3776
1979													
JANV.	9913	43363	18614	9998	64915	170447	4232	569	5285	13718	28057	28515	4473
FEVR.	9278	39477	17044	8406	55884	148025	4520	556	5037	12016	23736	56960	3961
MARS.	10891	42366	20406	10018	60517	163708	4995	586	6248	13116	24185	65375	3963
AVR.	11111	39687	21732	10161	58665	156001	4544	556	6797	11404	22512	63663	3403
MAI	12214	41529	23773	10935	64683	165365	5669	561	7744	11082	23773	48674	3343

	PREPARATION DE LAIT ET DE CREME POUR LA CONSOMMATION							FABRICATION		
	LAIT (X 1.000 L)				CREME (X 1.000 L)			A. BEURRE (X 1.000 KG)		
	LAIT DE LAITERIE (3)	LAIT PASTEURISE	LAIT ECREME	LAIT BATTU	CREME A FOUETTER	CREME	CREME DILUEE	1 ^{ER} CATEGORIE BEURRE DE LAITERIE M.C.	BEURRE DE MARCHAND	AUTRES
1973	42634	5536	4341	2528	433	56	12.0	5473	1173	126
1974	41633	4423	4268	2268	674	78	14.0	5703	1291	143
1975	41840	4368	4950	2350	715	110	10.0	5877	1315	137
1976	43678	5158	5923	2582	702	122	...	5775	1152	70
1977	42294	6188	6387	2151	762	164	...	5249	1116	83
1978	41513	6572	6129	2141	743	239	...	6356	1053	97
1978										
OCT.	44114	7432	6482	2034	705	216	...	5782	1146	141
NOV.	42307	6884	6080	1919	679	268	...	4589	1006	76
DEC.	43008	6801	5987	1919	951	285	...	3918	1015	47
1979										
JANV.	44418	7602	6386	1966	562	205	...	4021	1137	35
FEVR.	40572	7438	5868	2132	626	227	...	4041	1064	39
MARS.	44189	7787	6765	2304	703	288	...	6003	1112	34
AVR.	41429	7398	6215	2363	713	357	...	7078	1200	37
MAI	44292	7881	6091	2510	846	361	15.4	9205	1177	138
JUIN	40212	6811	5716	2502	670	417	...	8890	1033	158
JUIL.	34551	7339	5082	2056	648	310	...	9307	1078	157
AOUT	43681	8280	5931	2371	679	340	...	7346	1228	163
SEPT.	41124	7293	5509	1996	618	262	...	6255	1092	137

(1) DU PREMIER JOUR JUSQU'A LA PONTE

(2) DINDONS, PIGEONS, LAPINS, ETC.

(3) LAIT DE CONSOMMATION CONTENANT 32 GR DE GRAISSE BUTYRIQUE AU LITRE

INDUSTRIES ALIMENTAIRES (SUITE)

FABRICATION (SUITE)									
B. FROMAGES (X 1.000 KG)									
	FRAIS			PATE DURE	PATE	BRIE	HERVE	DE	DIVERS
	GRAS	DEMI-GRAS	MAIGRE	GENRE HOLLANDE (1)	DEMI-DURE ST-PAULIN (2)	ET CAMEMBERT		BRUXELLES	
1973	336	290	852	520	149	35	198	35	706
1974	345	285	898	501	171	35	194	34	1017
1975	327	263	947	527	185	33	109	33	745
1976	343	271	1045	434	200	26	189	28	798
1977	482	273	1151	426	273	23	118	29	942
1978	466	264	1123	390	306	22	84	25	871
1978									
OCT.	406	237	967	446	318	24	92	35	1126
NOV.	334	233	875	356	343	22	78	27	862
DEC.	252	185	744	317	306	21	73	16	703
1979									
JANV	347	229	942	308	322	20	73	12	909
FEVR	274	222	845	323	331	21	84	26	955
MARS	377	271	1083	441	307	25	89	27	1141
AVR.	348	256	1054	344	352	24	84	30	1157
MAI	406	329	1231	386	344	24	86	30	1264
JUIN	364	288	1082	375	298	19	73	25	609
JUIL	245	234	849	322	290	16	70	13	743
AOUT	307	255	1097	411	402	23	92	30	1118
SEPT	271	231	958	388	386	21	79	28	1136

FABRICATION (SUITE)									
	C. POUDRES DE LAIT (1.000 KG)				D. LAIT CONCENTRE (1.000 KG)	E. YOGHOURT (1000L) LAIT EN- TIER ET ECREME	F. CREME GLACEE (1.000 L) (3)		G. ALI- MENTS DIETETI- QUES ET SPECIAUX (1.000 KG)
	LAIT ENTIER	LAIT PARTIEL- LEMENT ECREME	LAIT ECREME	LAIT BATTU			CREME GLACEE	AUTRES SORTES DE GLACES DE CONSUM.	
1973	846	1676	8676	59	602	3023	2445	2556	1956
1974	706	1563	9470	71	664	2879	2866	1782	2518
1975	517	1126	9770	75	651	2967	2888	2043	2558
1976	1422	711	9224	...	647	2912	2841	2642	2909
1977	2322	1343	8426	88	610	2775	2768	2692	2766
1978	879	1033	10897	83	695	2919	2760		2858
1978									
OCT.	382	1533	8615	71	608	2845	1955	...	2877
NOV.	649	743	6256	62	689	2698	2053	...	2984
DEC.	296	371	5792	62	610	2266	1765	...	2539
1979									
JANV	189	1057	5349	50	731	3006	2420	...	2892
FEVR	1731	248	5763	40	448	3006	2450	...	2669
MARS	1094	2161	9518	92	581	3672	3655	...	2747
AVR.	1121	1393	12867	95	672	3368	4917	...	2459
MAI	1195	1059	17585	110	715	3975	6347	...	2667
JUIN	334	3145	17481	133	727	3325	7403	...	2792
JUIL	2092	1224	18270	183	426	2873	6955	...	2177
AOUT	807	4442	13225	116	786	3504	5009	...	2868
SEPT	47	2606	10405	109	706	2909	3343	...	2848

(1) EXCLUSIVEMENT GOUDA

(2) A PARTIR DE JANVIER 1973, Y COMPRIS LES AUTRES FROMAGES A PATE DEMI-DURE

(3) PRODUITS FINIS : A PARTIR DE JANVIER 1978 : CREME GLACEE ET AUTRES SORTES DE GLACES DE CONSOMMATION

INDUSTRIE DU TABAC

	QUANTITE DE TABAC (EN T) MISE EN OEUVRE POUR LA FABRICATION DE :					
	CIGARES	CIGARILLOS	CIGARETTES	TABAC A FUMER	TABAC A MACHER ET A PRISER	TOTAL
1973	387	315	2057	425	3.0	3187
1974	377	350	2210	403	2.0	3341
1975	386	388	2136	421	2.0	3335
1976	296	432	2099	435	2.0	3264
1977	320	371	2092	509	2.0	3293
1978	321	402	1952	457	1.3	3134
1978						
OCT.	361	499	2046	439	.6	3345
NOV.	374	465	2105	454	.6	3398
DEC.	355	385	1736	414	3.3	2892
1979						
JANV.	386	416	1818	933	.6	3553
FEVR.	356	404	2123	419	.4	3303
MARS	403	487	1963	403	1.3	3256
AVR.	348	392	2067	402	.6	3211
MAI	356	416	2367	430	.5	3569
JUIN	361	441	2388	465	.2	3655
JUIL.	180	166	911	169	.2	1426
AOUT	380	411	2441	510	.6	3742
SEPT.	408	354	2090	453	.3	3304
OCT.	467	412	2395	586	.3	3861

FILATURES ET ACTIVITES DIVERSES DE L'INDUSTRIE TEXTILE

	A. LAVAGE ET CAR- BONISAGE		B. PEIGNAGE DE LAINE PRODUCTION (T)			C. FILATURE				PRODUCTION (T)	
	DE LA LAINE		RUBANS PEIGNES ET CARDES		BLANCSSES	COTON			LAINE		LIN (4)
	PRODUC- TION (T)	ET POILS	FIBRES ARTIFI- CIELLES	FILAT. DE COTON pur ou en mélanges (5)		FIN (1) Fibres; chimi- ques (5)	CARDES FILEUSES (2)(Y.C.) FIBR. DE RAY. (5)	COCONS (3) (Y.C.) FIBR. DE RAYONNE)	LAINE CARDEE	LAINE PEIGNEE	
					LAINES ET FIBRES						
1973	1102	1050	1357	115	4761	2110	356	332	2540	4454	861
1974	874	830	1469	75	4719	1829	376	299	2311	4247	919
1975	820	1029	940	80	3206	887	303	183	2123	3807	748
1976	1071	1624	1398	114	3929	1272	349	185	2571	4190	880
1977	854	1460	1456	77	2923	1023	323	173	2467	3943	747
1978	792	1402	1513	84	3289	934	...	114	2699	3466	750
1978											
OCT.	889	1316	1711	91	3609	1027	...	135	3214	4115	897
NOV.	667	1414	1614	102	3501	947	...	121	3238	3813	828
DEC.	553	1416	1055	85	4427	1262	...	121	2812	2864	743
1979											
JANV.	670	1428	1202	191	3516	901	...	120	3306	3367	771
FEVR.	736	1468	1264	75	3780	910	...	137	3143	3507	748
MARS	864	1695	1517	118	4001	819	...	148	3243	3841	825
AVR.	639	1658	1369	92	3749	689	...	120	2846	3272	802
MAI	751	1751	1472	116	3794	719	...	123	3094	3627	825
JUIN	797	1659	1449	94	3651	722	...	114		3434	841
JUIL.	377	814	247	48	3550	583	...	56		1354	705
AOUT	880	1246	1885	98	3551	583	...	93		3468	573
SEPT.	1048	1602	1483	103	3941	789	...	105		3692	
OCT.	1094	1718	1855	102	4101	916	...	118			
NOV.	1011				3854	853	...				

(1) SOURCE: "ASSOCIATION BELGE DES FILATURES DE COTON ET DE FIBRES CONNEXES"

(2) SOURCE: "ASSOCIATION DES CARDES FILEUSES" A PARTIR DE JANVIER 1978, LES CHIFFRES DES CARDES FILEUSES SONT COMPRIS DANS CEUX DES FILATURES DE COTON FIN

(3) SOURCE: "UNION PATRONALE DES FABRICANTS DE COUVERTURES ET TORCHONS"

(4) SOURCE: "OFFICE CENTRAL DES FILATURES DE LIN, CHANVRE ET JUTE DE BELGIQUE"

(5) JUILLET ET AOUT: MOYENNE DES DEUX MOIS

A PARTIR DE JANVIER 1978: FILATURE DE COTON FIN ET CARDES FILEUSES

FILATURES ET ACTIVITES DIVERSES DE L'INDUSTRIE TEXTILE (SUITE)

	C. FILATURE (SUITE) PRODUCTION (T)			D. PRODUCTION DE FILS ET FIBRES ARTIFICIELS (T) (1)		E. FILTERIES (2)	F. QUATE	G. FEUTRES NON TISSES
	JUTE	FIBRES DURES (FILATURE ET CORDERIE)		FILS VISCOSE	FIBRES	PRODUCTION (T)	PRODUCTION (T)	PRODUCTION (T)
		FILS SIMPLES	CORDAGES					
1973	4834	3962	664	385	2304	150.0	929	273.7
1974	4261	4062	405	410	2010	148.0	867	292.8
1975	3089	3082	380	255	859	95.0	699	200.5
1976	3099	2808	405	337	1784	135.0	701	215.9
1977	2474	1878	390	268	1919	127.0	586	92.0
1978	1928	1832	476	327	2048	98.0	640	61.6
1978								
OCT.	1951	1061	478	388	2306	117.0	748	68.1
NOV.	1920	1190	545	397	2241	111.0	765	73.3
DEC.	1647	1582	423	320	2387	99.0	642	43.2
1979								
JANV.	1631	1216	349	414	2356	92.8	689	64.1
FEVR.	1542	1781	469	325	2132	131.6	775	50.6
MARS	1642	1731	659	374	2435	107.9	830	48.4
AVR.	1401	1693	564	336	2477	94.5	674	41.8
MAI	1517	5543	843	411	2533	104.0	745	36.8
JUIN	1376	2031	598	365	2361	108.8	800	56.2
JUIL	1073	1290	481	187	821	78.8	566	17.0
AOUT	908	2145	499	185	1934	78.9	656	52.8
SEPT	1357					117.1	772	50.2
OCT.	1626					142.2	860	65.3
NOV.						146.9	754	

	1. STOCKS DE FILS (T) (3)											TOTAL	
	LIN ET ETOUPE	JUTE	COTON	FIBRES ARTIFI- CIELS	MELANGE DE FIBRES ARTIFICIELLES ET			RAYON- NE	LAINE PEI- GNEE	LAINE CAR- DEE	COCO, SISAL, MANIL- LE		AUTRES
					DE LAINE	DE COTON	D' AUTRES						
1973	1506	4505	12491	8280	382	459	365	1818	3016	1893	1117	15822	51654
1974	1432	4192	11724	7828	375	249	242	1576	2866	1576	873	17321	50256
1975	1120	3252	11701	7176	379	286	137	1804	3101	1370	924	18404	49654
1976	1017	3661	12684	9351	144	139	23	1634	3426	1270	710	21779	55838
1977	960	3561	10461	8961	135	168	12	1387	3457	1097	414	19582	50194
1978	1137	3816	11206	9525	141	206	77	1303	4063	1085	423	20154	53136
1978													
OCT.	1059	3770	11960	9593	149	189	20	1301	3840	1321	474	19730	53406
NOV.	1101	3782	11509	9620	157	199	21	1291	4040	1124	418	20368	53628
DEC.	1137	3816	11206	9525	141	206	77	1303	4063	1085	423	20154	53296
1979													
JANV.	1096	4035	12048	9513	182	194	59	1283	3895	1214	449	20146	54115
FEVR.	1088	4075	11730	9557	177	199	11	1362	3998	1233	500	21036	54966
MARS	1131	4001	11546	9813	159	178	10	1367	4054	1221	475	20702	54657
AVR.	1152	4130	11885	9794	155	156	9	1343	4126	1241	458	20911	55362
MAI	1151	3994	12287	9678	157	160	9	1438	4117	1189	458	21019	55659
JUIN	1156	4038	12361	9681	144	154	9	1516	4157	1184	435	22505	57341
JUIL	1162	3933	12337	9429	139	155	9	1323	4272	1144	474	21801	56176
AOUT	1185	4141	12608	9540	116	152	9	1415	4173	1139	456	22645	57580
SEPT											501		

(1) PRODUCTION DE FILS SYNTHETIQUES De 1973 à 1978 les moyennes mensuelles pour ces produits ont été respectivement de 517,447,140,315,459 et 944 tonnes.

(2) SOURCE: "ASSOCIATION NATIONALE DES FABRICANTS DE FILS A COUDRE"
JUILLET ET AOUT : MOYENNE DES DEUX MOIS

(3) FIN DU MOIS OU DE L'ANNEE

TISSAGE

	II. TISSUS (1)								LIVRAISONS DE TISSUS ACHEVE ET DE TISSUS A L'ETAT ECRU (T)			
	PRODUCTION DE TISSUS TOMBES DES METIERS (T)								COTON	LIN	LAINE	RAYONNE ET FIBRES DE RAYONNE
	COTON	LIN	LAINE	RAYONNE ET FIBRES DE RAYONNE	JUTE	FIBRES SYNTHETIQUES	TAPIS DE FIBRES DURES	TOTAL				
1973	6039	585	3108	2860	1610	8427	379	23009	6071	572	3001	2854
1974	5640	571	2543	2719	1249	9765	284	22771	5526	565	2622	2726
1975	4587	386	2512	2303	695	10442	279	21205	4525	386	2518	2297
1976	5256	419	2831	2569	486	13393	256	25210	5397	413	2709	2587
1977	4056	362	2281	3253	431	14118	260	24176	3972	358	2255	2654
1978	3778	466	2301	2768	374	13745	263	23694	3831	467	2336	2804
1978												
OCT.	4197	591	2707	3295	455	15706	317	27268	4472	506	2824	3333
NOV.	4062	474	2598	3257	471	27416	303	26737	4381	455	2800	3231
DEC.	4580	384	2229	2878	391	23387	275	24460	4416	453	2238	2843
1979												
JANV.	4115	418	2521	2997	346	15703	133	26232	4142	404	2282	3037
FEVR.	4318	386	2531	2888	408	16162	275	26968	4159	384	2233	2696
MARS	4726	439	2657	3092	426	17989	310	29540	4769	435	2585	3318
AVR.	4140	381	2390	2774	422	15651	293	26051	4034	345	2539	2754
MAI	4275	413	2578	2804	463	16345	339	27116	4336	365	2564	2829
JUIN	4190	493	2590	2696	515	16035	203	26721	4260	515	2540	2860
JUIL.	3339	216	1777	2646	397	12054	264	20693	3114	283	1950	2933
AOUT	3634	361	1809	1505	453	12598	196	20556	3154	333	1726	1435

	II. TISSUS (SUITE) (1)											
	LIVR. DE TISSUS ACHEVES ET DE TISSUS A L'ETAT ECRU (SUITE) (T)				STOCKS (T) (2)							
	JUTE	FIBRES SYNTHETIQUES	TAPIS DE FIBRES DURES	TOTAL	COTON	LIN	LAINE	RAYONNE ET FIBRES DE RAYONNE	JUTE	FIBRES SYNTHETIQUES	TAPIS DE FIBRES DURES	TOTAL
1973	1620	8355	383	22856	12052	1137	8302	4342	2260	15051	616	43760
1974	1298	9459	300	22497	13111	1163	6630	4505	1638	16664	552	44262
1975	809	10377	276	21188	13676	1031	6187	4863	1068	17624	585	45035
1976	586	13323	263	25278	13885	880	6498	4610	637	19493	580	46582
1977	439	13924	243	23845	15208	812	6113	4733	567	22547	812	50792
1978	393	13806	264	23900	14007	835	5440	4315	384	20277	811	46071
1978												
OCT.	508	15703	273	27619	14145	886	5572	4281	410	19444	876	45614
NOV.	487	15704	358	27416	13829	904	5371	4280	394	19408	824	45010
DEC.	401	12726	311	23387	14007	835	5440	4315	384	20277	811	46071
1979												
JANV.	358	16675	145	27043	13974	851	5772	4270	453	20365	801	46487
FEVR.	391	15658	310	25830	14135	852	6135	4456	470	20869	766	47684
MARS	416	18077	317	29916	13500	857	6209	4225	480	19854	760	45885
AVR.	408	15981	292	26352	14217	891	6041	4249	494	19534	810	46234
MAI	452	16188	345	27079	14150	939	6008	4314	504	19597	868	46380
JUIN	471	15499	199	26345	14085	917	6013	4179	548	19838	577	46158
JUIL.	398	12609	284	21570	14310	850	5866	3882	548	19282	940	45677
AOUT	470	12927	164	20208	14777	878	5929	4009	531	19248	989	46362

(1) Y COMPRIS LES TAPIS DE COTON, DE LAINE, DE JUTE ET DE FIBRES ARTIFICIELLES ET SYNTHETIQUES
(2) FIN DE MOIS OU DE L'ANNEE

TISSAGE - PRODUCTION : RENSEIGNEMENTS COMPLEMENTAIRES SELON LA NATURE DES TISSUS (T)

	MOYENNE MENSUELLE 1978	AVRIL 1979	MAI 1979	JUIN 1979	JUILLET 1979	AOUT 1979
TISSUS DE COTON (A L'EXCLUSION DES TISSUS D'AMEUBLEMENT)						
FLANELLE	121	175	153	160	135	109
COUTIL A MATELAS (Y.C. JACQUARD)	36	32	29	32	37	17
VOILE ET ETAMINE	19	18	24	17	9	16
GAZE HYDROPHILE ET TISSUS CAMBRIC	50	54	54	53	25	46
MOUCHOIRS	12	8	8	9	8	6
ESSUIE-MAINS GAUFFRES, ESSUIES DE CUI- SINE, NAPPES ET SERVIETTES	68	78	83	77	68	46
TISSUS Lourds Industriels et BACHES	14	32	36	35	17	31
AUTRES TISSUS (EVENTUELLEMENT A BLANCHIR A TEINDRE OU A IMPRIMER)						
-DE LARGEUR INFERIEURE A 1,60M	332	377	399	384	266	311
-DE 1,60M ET PLUS DE LARGEUR	468	537	614	554	491	458
TISSUS EN FILS BLANCHIS OU EN FILS TEINTS	549	698	723	683	730	692
TISSUS EN EPONGE A LA PIECE OU EN CONFEC- TION SIMPLE (Y.C. JACQUARD)	621	745	716	750	488	587
AUTRES TISSUS JACQUARD N.D.A.	57	47	51	60	29	43
COUVERTURES, TORCHONS, LAVETTES ET CHA- MOISETTES	196	255	234	244	33	328
VELOURS ET PELUCHES AUTRES QUE POUR L' AMEUBLEMENT ET TISSUS POUR PANTOUFLES	524	486	509	493	485	501
TISSUS DE LIN (A L'EXCLUSION DES TISSUS D'AMEUBLEMENT)						
TISSUS DE LIN PUR: TOILE A VOILE	30	15	11	20	7	14
TISSUS DE LIN PUR: AUTRES	184	96	112	130	69	100
TISSUS MIXTES:						
-COUTIL A MATELAS	1					1
-AUTRES TISSUS (LIN - COTON)	120	102	120	123	64	91
-LIN - JUYE ET AUTRES	47	88	80	93	11	86
TISSUS DE LAINE (A L'EXCLUSION DES TISSUS D'AMEUBLEMENT)						
TISSUS DE LAINE PEIGNEE	95	93	88	110	56	89
TISSUS DE LAINE CARDEE	28	18	23	26	10	20
TOUS AUTRES TISSUS DE LAINE MELANGEE AVEC DU COTON, DES EFFILOCHES, FIBRES DE RAYONNE, ETC...	58	41	37	64	27	34
TISSUS DE RAYONNE (A L'EXCLUSION DES TISSUS D'AMEUBLEMENT)						
TISSUS POUR HABILLEMENT	4	4	3	5	3	3
DOUBLURES EN RAYONNE PURE	177	219	208	213	224	43
DOUBLURES EN RAYONNE MELANGEE	1					
AUTRES	50	57	58	56	59	25
TISSUS DE JUTE						
TISSUS DE JUTE	205	297	347	361	233	289
TISSUS EN FIBRES DE RAYONNE (A L'EXCLU- SION DES TISSUS D'AMEUBLEMENT)						
TISSUS POUR ROBES ET BLOUSES	78	64	73	59	23	65
AUTRES TISSUS POUR HABILLEMENT	39	23	24	37	34	14
AUTRES	609	529	605	611	589	293
TISSUS EN FIBRES SYNTHETIQUES CONTINUES						
TISSUS POUR HABILLEMENT	344	327	356	366	352	261
DOUBLURES	191	205	205	196	263	38
TISSUS CLAIRS POUR RIDEAUX	13	13	14	11	9	11
AUTRES	578	601	540	573	387	462

TISSAGE - PRODUCTION : RENSEIGNEMENTS COMPLEMENTAIRES SELON LA NATURE DES TISSUS (T) (SUITE)

	MOYENNE MENSUELLE 1978	AVRIL 1979	MAI 1979	JUIN 1979	JUILLET 1979	AOUT 1979
TISSUS EN FIBRES SYNTHETIQUES DISCONTI- NUES (A L'EXCLUSION DES TISSUS D'AMEU- BLEMENT)						
TISSUS POUR VETEMENTS DE DESSUS:						
-PURS	42	44	39	40	19	54
-MELANGES: FIBRES SYNTHETIQUES DISCONTI- NUES/LAINE	32	23	23	32	20	26
-MELANGES: FIBRES SYNTHETIQUES DISCONTI- NUES/AUTRES	180	276	258	248	222	206
AUTRES TISSUS POUR HABILLEMENT	138	114	124	128	85	119
AUTRES	130	125	139	154	132	138
TISSUS D'AMEUBLEMENT						
COTON:						
-VELOURS ET PELUCHES	201	177	196	206	80	165
-TISSUS EPINGLES	284	243	255	243	244	149
-AUTRES	101	82	84	81	81	85
LIN:						
-PURS	29	25	29	25	9	13
-MELANGES	56	54	61	102	56	57
LAINE:						
-VELOURS ET PELUCHES	77	90	91	91	95	56
-TISSUS EPINGLES ET AUTRES	69	79	80	76	50	58
RAYONNE:						
-VELOURS ET PELUCHES	32	49	19	22	17	10
-TISSUS EPINGLES ET AUTRES	73	69	72	51	70	26
FIBRE DE RAYONNE (FIBRANNE):						
-VELOURS ET PELUCHES	483	520	462	524	437	259
-TISSUS EPINGLES	787	717	711	742	812	377
-AUTRES	212	204	204	193	142	141
FIBRES SYNTHETIQUES DISCONTINUES:						
-VELOURS ET PELUCHES	789	824	848	826	688	649
-AUTRES	132	122	128	150	99	143
TOTAL: TISSUS EPINGLES (TOUTES FIBRES)	1186	1079	1084	1079	1166	601
TOTAL: VELOURS ET PELUCHES (TOUTES FIBRES)	1581	1661	1615	1670	1317	1139
TOTAL: AUTRES (TOUTES FIBRES)	471	437	450	459	333	404
TAPIS						
COTON	125	94	106	109	114	43
LAINE	1926	2047	2218	2179	1538	1482
JUTE	169	125	116	154	164	164
FIBRES ARTIFICIELLES ET SYNTHETIQUES	11297	13162	13783	13334	9993	10543
FIBRES DURES	263	293	339	203	264	196
TOTAL TAPIS	61772	15722	16561	15979 12079	12073	12428
DONT: TAPIS TUFTED	9727	11931	12427		8732	9861
COUVERTURES (TOUTES FIBRES)						
COUVERTURES (TOUTES FIBRES)	221	211	270	264	29	395

INDUSTRIE DE LA BONNETERIE

	I. TISSUS A MAILLES (T)											
	PRODUCTION				VENTES				STOCKS			
	SOUS-VETEMENTS	VETEMENTS DE DESSUS	AUTRES	TOTAL	SOUS-VETEMENTS	VETEMENTS DE DESSUS	AUTRES	TOTAL	SOUS-VETEMENTS	VETEMENTS DE DESSUS	AUTRES	TOTAL
1973	403	443	337	1183	68	254	325	647	547	687	381	1615
1974	391	387	304	1082	75	210	302	587	485	706	368	1559
1975	351	352	305	1008	95	230	309	634	536	545	453	1534
1976	317	350	365	1032	49	235	372	656	488	406	295	1189
1977	285	283	210	777	13	145	220	378	451	351	117	919
1978	284	292	127	703	18	168	122	307	960	376	190	1126
1978												
OCT.	351	341	135	826	24	204	128	357	532	381	167	1080
NOV.	316	312	151	779	24	197	138	359	513	379	179	1072
DEC.	301	299	128	727	17	181	116	314	560	376	190	1126
1979												
JANV.	290	290	156	736	25	164	145	334	553	372	200	1126
FEVR.	288	285	138	661	24	138	136	298	580	357	202	1139
MARS.	300	329	180	810	34	175	157	366	554	395	224	1134
AVR.	274	328	144	746	30	164	143	337	538	389	224	1152
MAI	302	370	163	834	31	226	148	405	541	398	238	1177
JUIN	287	383	179	848	37	247	174	457	523	408	243	1174
JUIL.	162	220	101	483	13	161	104	278	557	375	239	1171
AOUT.	304	355	116	775	21	232	108	361	548	408	245	1201

	II. ARTICLES FINIS : PRODUCTION						
	ARTICLES DE SOUS-VETEMENTS (1.000 DOUZ.)	BAS POUR DAMES EN FILS SYNTHETIQUES (1.000 DOUZ. DE PAIRES)	BAS COLOTTES (PANTIES) (1.000 DOUZ. DE PIECES)	CHAUSSETTES BAS 3/4, SOQUETTES (1.000 DZ. DE PAIRES)		ARTICLES DE VETEMENTS DE DESSUS (1.000 PIECES)	T. SHIRTS ET CHEMISES POLO (1.000 PIECES)
				FILS SYNTHETIQUES	AUTRES		
1973	254.2	31.0	208.0	104.7	76.9	1754.0	...
1974	244.9	42.1	164.8	104.1	92.1	1680.0	...
1975	195.8	24.4	135.7	76.5	76.6	1510.0	...
1976	192.7	25.0	98.6	78.0	85.6	1543.0	...
1977	180.4	20.3	95.1	55.0	83.9	1228.0	125.5
1978	170.2	16.0	81.0	60.5	85.6	1106.8	123.6
1978							
OCT.	199.6	18.4	88.4	75.4	102.1	1272.9	105.6
NOV.	175.5	16.7	71.1	70.1	91.3	1125.8	96.6
DEC.	165.4	15.6	79.0	67.3	74.6	899.0	114.6
1979							
JANV.	158.0	14.5	77.5	56.2	82.2	968.1	139.5
FEVR.	152.0	12.8	58.6	58.0	84.4	1131.0	216.3
MARS.	166.3	8.4	83.4	61.2	101.1	1288.9	255.3
AVR.	150.9	8.1	72.6	57.2	88.6	1008.5	258.8
MAI	164.3	14.5	71.9	60.5	94.2	1008.3	276.4
JUIN	160.1	17.4	82.4	61.5	94.2	1061.6	287.9
JUIL.	91.8	6.8	30.7	39.5	39.6	409.9	121.7
AOUT.	175.3	18.4	98.3	65.6	101.9	1138.0	92.4

(1) FIN DU MOIS OU DE L'ANNEE

(2) A PARTIR DE MAI 1976 Y COMPRIS LES SOUS-VETEMENTS EN INDEMAILLE

INDUSTRIE DE LA BONNETERIE(SUITE)

II. ARTICLES FINIS : VENTES							
	ARTICLES DE SOUS-VETE- MENTS (1.000 DOUZ.)	BAS POUR DAMES EN FILS SYNTHETIQUES (1.000 DOUZ. DE PAIRES)	BAS CULOTTES (PANTIES) (1.000 DOUZ. DE PIECES)	CHAUSSETTES, BAS 3/4, SOQUET- TES (1.000 DZ. DE PAIRES)		ARTICLES DE VETEMENTS DE DESSUS (1.000 PIECES)	T. SHIRTS ET CHEMISES POLO (1.000 PIECES)
				FILS SYNTHETIQUES	AUTRES		
1973	256.1	41.8	205.8	101.5	79.2	1764.0	...
1974	244.4	41.5	171.3	103.4	82.1	1708.0	...
1975	197.7	26.4	134.7	81.9	77.8	1260.0	...
1976	193.5	23.5	101.7	76.6	82.9	1531.0	...
1977	177.7	22.4	91.3	57.4	82.7	1246.1	135.0
1978	173.6	17.5	77.8	65.1	80.5	1109.0	122.8
1978							
OCT.	189.4	23.2	70.2	76.4	90.8	1258.6	94.3
NOV.	168.0	17.6	88.1	69.0	88.5	923.4	93.4
DEC.	178.2	14.2	62.7	63.8	67.5	865.3	63.2
1979							
JANV	135.9	11.2	42.3	48.1	84.6	1021.4	125.2
FEVR	165.7	15.7	86.8	59.0	82.6	1179.5	198.3
MARS	182.3	14.0	94.8	53.6	90.4	1322.9	257.4
AVR.	141.1	11.4	72.0	54.3	63.8	953.1	314.3
MAI	163.1	19.5	106.7	58.9	78.0	865.4	266.0
JUIN	187.6	20.5	99.4	57.8	94.3	1102.3	286.6
JUIL	113.1	9.8	41.8	50.4	59.0	515.0	158.1
AOUT	163.4	19.7	69.7	81.6	132.4	1239.8	98.4

II. ARTICLES FINIS : STOCKS (1)							
	ARTICLES DE SOUS-VETE- MENTS (1.000 DOUZ.)	BAS POUR DAMES EN FILS SYNTHETIQUES (1.000 DOUZ. DE PAIRES)	BAS CULOTTES (PANTIES) (1.000 DOUZ. DE PIECES)	CHAUSSETTES, BAS 3/4, SOQUET- TES (1.000 DZ. DE PAIRES)		ARTICLES DE VETEMENTS DE DESSUS (1.000 PIECES)	T. SHIRTS ET CHEMISES POLO (1.000 PIECES)
				FILS SYNTHETIQUES	AUTRES		
1973	329.4	113.4	525.3	245.0	234.1	1504.0	...
1974	333.0	118.9	460.5	253.0	235.6	1198.0	...
1975	296.6	97.8	476.9	183.0	221.1	1105.0	...
1976	257.4	102.1	351.4	191.0	252.4	1267.0	...
1977	292.7	76.3	400.5	186.0	231.7	941.0	112.0
1978	238.0	55.3	425.0	131.7	294.1	915.3	120.6
1978							
OCT.	244.7	55.1	425.8	126.8	284.2	686.8	67.1
NOV.	250.7	54.1	408.8	127.8	287.0	884.2	69.2
DEC.	238.0	55.3	425.0	294.1	294.1	915.3	120.6
1979							
JANV	259.4	56.2	457.0	137.2	295.7	876.9	147.1
FEVR	245.8	63.4	406.0	137.9	297.4	837.3	165.2
MARS	229.8	57.9	394.7	145.6	308.1	799.2	163.0
AVR.	239.6	54.5	395.3	148.5	332.9	845.4	107.6
MAI	242.8	49.4	360.5	150.1	349.2	965.1	118.0
JUIN	215.4	46.4	343.5	153.8	349.0	928.2	119.3
JUIL	194.1	43.4	332.4	135.0	329.6	823.5	83.0
AOUT	205.9	42.1	361.1	119.1	299.1	729.9	77.1

(1) FIN DU MOIS OU DE L'ANNEE

INDUSTRIE DU VETEMENT ET DE LA CONFECTION (1) - PRODUCTION (EN 1000 PIECES)

	MOYENNE MENSUELLE 1978	AVRIL 1979	MAI 1979	JUIN 1979	JUILLET 1979	AOUT 1979
I. VETEMENTS						
VETEMENTS DE PLUIE	309	292	221	282	93	303
VETEMENTS EN DAIM, EN CUIR OU EN MATIÈRES SIMILAIRES	17	15	12	9	2	15
VETEMENTS POUR LA PRATIQUE DES SPORTS :						
-A) MAILLOTS DE BAIN ET ARTICLES SIMILAIRES	152	187	185	147	51	146
-B) AUTRES	126	164	137	136	99	160
SOUTIENS-GORGE ET ARTICLES SIMILAIRES	304	269	310	304	165	354
CORSETS, GAINES ET ARTICLES SIMILAIRES	133	99	81	122	78	122
VETEMENTS DE TRAVAIL (2)						
-A) COMBINAISONS DE TRAVAIL, SALOPETTES, COTTES A BRETELLES ET COSTUMES 2 PCES	233	292	287	330	234	198
-B) AUTRES VETEMENTS DE TRAVAIL (3) -POUR HOMMES	111	123	92	114	101	129
-B) AUTRES VETEMENTS DE TRAVAIL (3) -POUR FEMMES	365	350	379	336	287	298
PANTALONS POUR HOMMES ET GARÇONNETS :						
-A) PANTALONS DE TRAVAIL	134	151	134	173	99	121
PANTALONS POUR HOMMES ET GARÇONNETS : B) AUTRES (Y.C. JEANS ET SIMILAIRES)	2076	1981	1984	2187	1114	1591
PARDESSUS ET MANTEAUX POUR HOMMES ET GARÇONNETS	27	6	5	7	9	16
COSTUMES POUR HOMMES ET GARÇONNETS	50	44	40	38	56	73
VESTONS POUR HOMMES ET GARÇONNETS (4)	68	50	58	39	24	63
AUTRES VETEMENTS DE DESSUS POUR HOMMES ET GARÇONNETS	128	53	40	104	45	112
LAYETTES ET ARTICLES POUR ENFANTS DE MOINS DE 3 ANS	82	123	134	131	70	154
MANTEAUX ET VESTES POUR FEMMES ET FILLETES	106	95	94	124	47	162
COSTUMES, TAILLEURS ET ENSEMBLES POUR FEMMES ET FILLETES	15	14	14	21	7	18
ROBES	566	731	725	623	430	591
JUPES	439	570	462	440	293	545
BLOUSES ET CHEMISIERS	515	622	467	442	283	504
PANTALONS POUR FEMMES ET FILLETES	132	129	92	83	33	105
AUTRES VETEMENTS DE DESSUS POUR FEMMES ET FILLETES	142	129	120	129	68	103

(1) ETABLISSEMENTS AYANT OCCUPE EN ATELIER OU A DOMICILE RESPECTIVEMENT 5 OUVRIERS OU PLUS EN CE QUI CONCERNE LE GROUPE "ACCESSOIRES DU VETEMENT" ET 10 OUVRIERS OU PLUS POUR LES AUTRES GROUPES

(2) A L'EXCLUSION DES PANTALONS ET DES CHEMISES DE TRAVAIL

(3) P. EX. CACHE-POUSSIÈRE ET CHEMISES DE TRAVAIL

(4) Y COMPRIS LES BLAZERS

INDUSTRIE DU VETEMENT ET DE LA CONFECTION (1) - PRODUCTION (EN 1000 PIECES)

(SUITE)

	MOYENNE MENSUELLE 1978	AVRIL 1979	MAI 1979	JUIN 1979	JUILLET 1979	AOUT 1979
I. VETEMENTS						
T-SHIRTS ET CHEMISES POLO	97	32	42	45	18	30
AUTRES CHEMISES POUR HOMMES ET GACONNETS	500	431	428	448	151	386
VETEMENTS DE DESSOUS POUR HOMMES ET GAR- CONNETS (Y.C. LES PYJAMAS)	560	252	341	390	120	386
PYJAMAS ET CHEMISES DE NUIT POUR FEMMES ET FILLETTES	240	225	178	169	86	207
COMBINAISONS ET JUPONS	89	96	83	113	56	80
AUTRES VETEMENTS DE DESSOUS POUR FEMMES ET FILLETTES	323	260	262	253	64	193
II. ACCESSOIRES DU VETEMENT						
GRAVATES ET ARTICLES SIMILAIRES	129	117	95	108	39	91
PARAPLUIES ET OMBRELLES	23	30	25	26	13	22
III. CHAPELLERIE						
CHAPEAUX POUR DAMES	2					
CASQUETTES ET KEPIS	51	44	39	36	17	75
AUTRES COIFFURES	14	9	15	14	10	8
IV. BRODERIES MECANIKES (1000 000 F)						
BRODERIES MECANIKES	24	11	3	3	1	1
V. ARTICLES DE CONFECTION AUTRES QU'A USAGE VESTIMENTAIRE						
LINGE DE LIT, DE TABLE, DE TOILETTE, D'OFFICE ET DE CUISINE (1000 000 F)	105	53	46	54	50	108
MOUCHOIRS	571	328	397	306	332	379
COUVRE-LITS ET EDREDDONS	22	12	16	17	11	24
SACS DE COUCHAGE	12	17	21	10	9	2
BACHES ET TENTES (EN 1000 M2)	26	57	23	27	20	12
STORES, RIDEAUX ET TENTURES (EN 1000 M2)	410	408	375	412	235	370
MATELAS	9	11	9	9	9	15
TISSUS MATELASSES (EN 1000 M2)	101	66	90	107	22	113

(1) ETABLISSEMENTS AYANT OCCUPE EN ATELIER OU A DOMICILE RESPECTIVEMENT 5 OUVRIERS OU PLUS EN CE QUI CONCERNE LE GROUPE "ACCESSOIRES DU VETEMENT" ET 10 OUVRIERS OU PLUS POUR LES AUTRES GROUPES

INDUSTRIE DU VETEMENT ET DE LA CONFECTION - VENTES (SUITE) - TRAVAIL A FACON (EN 1000000F)

	TOTAL DES VENTES (1.000 F)	MONTANT FACTURE POUR LE TRAVAIL A FACON EXECUTE POUR LE COMPTE DE :		MONTANT PAYE POUR LE TRAVAIL A FACON EFFECTUEE POUR VOTRE COMPTE PAR DES :		
		TIERS BELGES	TIERS ETRANGERS	TIERS BELGES	TIERS ETRANGERS	
		(1.000 F)	(1.000 F)	(1.000 F)	(1.000 F)	(1.000 F)
1973	2212082
1974	2598323
1975	2582571
1976	2719028
1977	2564915
1978	2570561	355328	208460	214058	20215	
1978						
OCT.	2941385	409676	229352	194382	32000	
NOV.	2187211	321004	241110	126236	18559	
DEC.	2068751	465989	239230	115290	13248	
1979						
JANV.	2282037	378619	322464	130799	18803	
FEVR.	2993313	387636	265517	164088	14190	
MARS	3248589	418519	247226	200183	112376	
AVR.	2764254	356747	225860	159698	98274	
MAI	2372263	301119	207211	149732	78198	
JUIN	2333787	337912	210852	234235	126734	
JUIL.	1741327	153809	105973	88821	67406	
AOUT	2878410	350376	235771	259852	42006	

INDUSTRIE DE LA CHAUSSURE ET DE LA PANTOUFLE (1)

	PRODUCTION DE CHAUSSURES (1.000 PAIRES)						
	POUR HOMMES	POUR DAMES	POUR GARCONS (28-39)	POUR FILLES (28-39)	POUR ENFANTS (22-27)	POUR BEBES (-22)	BRODEQUINS ET BOTTES DE TRAVAIL
1973	251.7	331.6	28.7	42.2	10.9	7.3	19.0
1974	226.2	328.8	28.9	40.0	10.4	5.5	17.0
1975	160.6	231.8	22.9	32.4	14.9	4.2	23.2
1976	150.9	157.0	21.4	29.8	6.8	3.4	24.7
1977	134.4	111.5	17.5	24.6	6.2	3.5	22.8
1978	111.7	96.4	17.4	25.1	5.9	4.3	22.8
1978							
OCT.	109.4	142.7	14.9	24.1	4.8	2.2	25.6
NOV.	118.9	82.4	15.4	25.7	10.1	5.3	21.0
DEC.	122.5	70.9	23.2	30.9	2.8	3.0	28.7
1979							
JANV.	110.4	79.4	15.0	23.8	3.8	2.8	18.9
FEVR.	91.8	99.5	23.3	30.0	6.9	5.6	14.8
MARS	146.0	89.6	20.0	30.3	6.0	3.0	25.6
AVR.	111.9	85.3	15.0	27.7	6.3	3.0	22.0
MAI	123.2	93.3	14.1	24.9	5.6	3.6	26.1
JUIN	101.8	111.2	9.5	23.9	3.9	3.9	8.7
JUIL.	34.1	58.1	3.6	9.8	1.3	2.2	3.9
AOUT	110.1	119.7	18.0	27.2	6.1	3.8	8.3
SEPT.	102.4	134.0	11.9	12.5	7.3	3.4	22.4
OCT.	142.6	157.8	13.9	27.1	8.7	3.5	19.3
NOV.	125.0	154.4	12.6	26.4	7.8	3.4	22.7

(1) NON COMPRIS LES CHAUSSURES ET PANTOUFLES FABRIQUEES PAR LES USINES RELEVANT DE L'INDUSTRIE DU CAOUTCHOUC

INDUSTRIE DE LA CHAUSSURE ET DE LA PANTOUFLE (1) (SUITE)

	PRODUCTION DE CHAUSSURES (1.000 PAIRES) (SUITE)		PRODUCTION DE PANTOUFLES (1 000 PAIRES)			
	AUTRES CHAUSSURES	TOTAL	EN CUIR	EN POILS DE CHAMEAU	EN AUTRES MA- TIERES TEXTILES	TOTAL
1973	32.4	723.8	45.3	42.5	353.4	441.2
1974	36.8	693.7	35.2	47.0	334.0	416.2
1975	34.9	524.8	23.9	20.3	294.6	338.8
1976	28.1	422.0	21.4	15.7	253.3	290.4
1977	23.6	344.1	19.7	13.7	224.5	257.9
1978	17.4	300.9	13.4	10.1	192.4	215.9
1978						
OCT.	12.4	336.1	21.4	14.1	202.6	238.1
NOV.	15.2	294.0	14.8	14.7	192.4	221.9
DEC.	9.6	291.6	10.4	17.7	187.5	215.6
1979						
JANV	17.0	271.3	7.6	25.1	151.1	183.8
FEVR	18.8	290.5	8.8	25.6	131.2	165.6
MARS	18.2	338.7	11.0	4.0	215.5	230.5
AVR.	18.3	289.5	11.0	43.5	149.1	203.6
MAI	18.8	309.6	9.3	26.8	161.9	198.1
JUIN	17.8	280.8	12.5	28.7	169.5	210.8
JUIL	5.8	118.8	4.9	14.4	73.0	92.2
AOUT	17.1	311.2	10.3	21.3	185.0	216.5
SEPT	14.7	308.6	18.1	21.4	196.4	235.9
OCT.	16.3	389.1	15.0	36.6	251.2	302.8
NOV.	15.6	368.1	14.5	29.8	164.6	208.9

INDUSTRIE DU BOIS ET DES PRODUITS CONNEXES (1)

	VALEUR DES VENTES FACTUREES (1000000 F)													TOTAL
	MEU- BLE	SIEGE	MENU- SERIE	BOI- SEL- LERIE	CADRES MOULU- RABO- TERIES	VANNE- RIE ET ROTIN	BROS- SERIE	CAIS- SERIE ET TON- NELLE- RIE	PAR- QUET	CONTRE- PLA- QUES	PAN- NEAUX BLOCS OU PAN- NEAUX LAMEL- LES	PAN- NEAUX COM- PRIMES	AUTRES	
1973	1461.1	578.7	275.7	134.0	61.8	8.8	36.0	78.8	6.5	66.0	46.7	532.2	6.1	3291.7
1974	1729.5	644.6	327.1	158.4	71.7	10.6	42.0	112.2	7.1	69.3	42.7	582.9	5.6	3803.8
1975	1627.7	594.0	334.8	148.8	64.2	10.5	39.0	98.5	7.3	63.5	27.0	557.5	4.6	3577.3
1976	1964.8	738.5	428.5	144.0	72.0	16.9	40.7	132.0	7.8	76.1	36.6	667.4	4.9	4330.2
1977	2044.7	708.9	504.8	142.9	75.4	22.6	44.6	147.2	9.1	58.9	35.7	683.7	5.3	4483.6
1978	2032.9	691.9	468.9	130.7	78.4	20.0	44.1	134.1	11.3	56.4	34.0	661.0	4.7	4368.6
1978														
OCT.	2192.6	761.3	578.4	150.7	93.9	22.0	51.9	137.5	13.1	67.7	40.3	751.9	6.6	4867.9
NOV.	2172.0	708.2	517.2	156.3	88.1	18.8	43.5	129.4	12.5	55.5	35.6	708.9	5.1	4650.9
DEC.	2079.7	760.4	569.7	127.8	76.6	20.9	20.1	125.0	12.6	61.6	33.5	548.1	3.5	4442.4
1979														
JANV	1532.1	604.5	370.2	112.8	70.2	12.5	42.3	112.6	8.8	45.6	28.8	564.8	3.4	3508.5
FEVR	2035.9	663.1	420.7	125.8	84.0	17.9	48.2	127.9	9.1	60.6	34.2	592.8	5.5	4225.8
MARS	2226.9	780.0	637.7	153.2	92.9	19.1	61.2	145.1	12.9	70.3	43.7	745.6	4.9	4993.4
AVR.	2001.7	691.3	516.8	122.3	76.9	20.5	47.4	241.0	10.5	57.3	38.7	717.2	4.4	4546.0
MAI	2139.1	740.3	569.1	122.6	88.6	20.4	50.3	147.2	11.5	60.7	43.5	765.1	6.6	4764.9
JUIN	2301.8	769.6	704.6	123.9	88.1	18.8	51.4	151.0	12.4	67.8	44.7	764.8	5.2	5104.0
JUIL	1041.1	456.8	390.4	50.4	53.9	11.5	30.3	115.8	8.2	27.9	23.6	528.6	2.7	2741.5
AOUT	1802.9	624.1	646.2	111.1	67.4	18.3	49.6	125.5	14.1	57.6	54.9	681.3	4.3	4257.3

(1) VENTE DES ETABLISSEMENTS OCCUPANT 5 OUVRIERS OU PLUS, CLASSES D'APRES LEUR ACTIVITE PRINCIPALE

INDUSTRIE DU PAPIER

	PRODUCTION DE PAPIER ET DE CARTON (T)										
	PATES A PAPIER			PAPIERS ET CARTONS A USAGES GRAPHIQUES			PAPIERS D'EMBALLAGE (2)	CARTONS		AUTRES PAPIERS	TOTAL
	PATES MECANIQUEES	PATES CHIMIQUES	TOTAL	PAPIER JOURNAL	POUR (1) IMPRESSION ET ECRITURE COUCHES	AUTRES		CARTON GRIS PR EMBALLAGE A BASE DE VIEUX PAPIERS	AUTRES CARTONS (3)		
1973	14154	20399	34553	8071	13470	69052
1974	13698	20971	34669	7596	12874	71233
1975	10565	14912	25477	6429	10412	54645
1976	12540	16900	29440	7066	10385	62593
1977	11975	18990	30966	6880	17467	19699	9653	1950.0	2895.0	4960	63503
1978	11076	16384	27460	6980	18914	20584	10475	2308.8	2533.6	5854	67648
1978											
OCT.	10793	21240	32033	8049	20360	24716	14458	2642.1	2288.5	6124	78637
NOV.	9419	20511	29930	6472	19377	21529	11644	2683.6	2531.3	6230	70468
DEC.	9155	19881	29036	6798	19796	21090	11408	2241.1	2382.4	6397	70114
1979											
JANV.	8288	17594	25832	7144	21145	16846	12757	2314.8	2282.2	6200	68689
FEVR.	9859	18143	28002	7925	20774	20051	11851	2144.4	2935.2	6790	72470
MARS.	11084	20928	32012	9473	23964	22637	13689	2548.1	3061.2	7718	83091
AVR.	10734	18938	29672	7786	20035	20219	12582	2432.6	2290.0	7863	73207
MAI.	9282	23129	32411	7465	19491	19763	13205	2233.0	2786.5	7071	72015
JUIN.	9543	23665	33208	6859	20540	17835	14358	2058.6	2756.4	7343	71750
JUIL.	11168	13207	24374	8987	17074	18761	8471	1295.0	1331.2	8331	64250
AOUT.	10348	16612	26960	8061	18754	19007	11846	2233.8	2646.4	7363	69912
SEPT.	11361	22724	34085	8599	21418	21099	13857	2276.1	2523.9	7712	77485
OCT.	11238	15792	27030	8720	22921	22125	14730	2517.0	3042.0	6548	80603
NOV.	11238	16050	27288	8998	21861	21273	14204	2321.0	4044.0	7780	80622

INDUSTRIE DU PAPIER (SUITE)

	TRANSFORMATION DU PAPIER ET DU CARTON (T)										
	ARTICLES D'AMEUBLEMENT	ARTICLES A USAGE DOMESTIQUE ET D'HYGIENE	ARTICLES SCOLAIRES, DE BUREAU ET DE CORRESPONDANCE			EMBALLAGES				PAPIERS ET CARTONS ENNOBLIS, IMPREGNES, REVETUS ET ENDUITS	
			CAHIERS SCOLAIRES ET CARNETS D'ETUDE.	ENVELOPPES POSTALES	AUTRES	BOITES, CAISSES EN TOUS GENRES DE CARTON	BOITES, CAISSES EN CARTON ONDULE	SACS A GRANDE CONTENANCE (4)	AUTRES EMBALLAGES	PAPIERS	AUTRES
1973	2034	4029	1148	1562	1969	5218	20710	5499	4166	6500	10236
1974	1625	4404	1339	1754	1893	6350	20467	5834	5158	8828	11521
1975	1301	3861	1121	1546	1686	5301	17475	4716	4627	8470	9420
1976	905	4716	1045	1459	1418	4559	19439	4736	4691	8059	12170
1977	754	5267	1172	1441	2084	4393	17925	4620	4604	7870	7411
1978	575	5838	1272	1432	1960	4833	18712	4638	4552	7305	7408
1978											
OCT.	489	6813	1248	1747	2291	5217	21633	5201	5163	10395	8839
NOV.	366	6842	1298	1704	2050	5499	20197	6595	5216	8889	8801
DEC.	486	5459	777	1428	1681	5706	15598	5284	4660	4283	7792
1979											
JANV.	679	6497	843	1755	1968	5005	19437	4149	5180	2684	6982
FEVR.	497	6650	972	1710	1770	4860	19804	2999	5028	3837	7926
MARS.	395	6983	1863	1918	2568	6051	19387	7829	5704	6977	8209
AVR.	467	7430	1096	1376	1815	5222	17680	7549	5048	8525	7889
MAI.	581	6251	1419	1636	1600	5413	18031	3419	5492	7257	6662
JUIN.	356	7493	1822	1681	2575	6251	20936	5735	5304	8912	8758
JUIL.	291	4620	1053	652	1188	2620	10584	2457	3122	3041	5626
AOUT.	457	6765	1347	1748	1936	5290	22374	5258	7008	12034	8394
SEPT.	...	7770	608	1673	2206	6361	15718	5629	5449	11262	8525
OCT.	...	7877	1374	1465	2329	6439	21488	5642	6223	10602	9775
NOV.	...	7876	1471	1616	2379	5816	20546	4617	5553	7892	8689

(1) Y.C. PAPIERS DITS "AUTOCOPIANTS" OU "PAPIERS POUR REPORT AUTOGRAPHIQUE"

(2) Y COMPRIS LES PAPIERS ET CARTONS POUR CARTONS ONDULES

(3) NON COMPRIS LES CARTONS KRAFT

(4) LARGEUR DE BASE DE 40 CM MINIMUM

INDUSTRIE DU PAPIER (SUITE) - INDUSTRIE DU CUIR

TRANSFORMATION DU PAPIER ET DU CARTON (T) (SUITE)				PRODUCTION DU CUIR			
ARTICLES EN PAPIER ET EN CARTON POUR L'INDUSTRIE		AUTRES ARTICLES EN PAPIER ET EN CARTON	TOTAL	CUIRS LOURDS DE BOVINS (T)	CUIRS LEGERES (1 000 PIEDS CARRES)		
					BOVINS, VEAUX ET DE CHEVAUX	PEAUX D'OVINS (1)	PEAUX DE CAPRINS
1973	1973	686	65730	155.1	2727.7	1116.0	54.9
1974	2278	812	72263	149.0	3169.0	517.0	49.0
1975	2047	803	62374	150.6	2998.8	264.3	...
1976	1882	1168	66248	167.8	3147.6	328.7	...
1977	1823	1265	60629	173.0	2617.8	356.1	...
1978	1914	1336	61772	130.8	2111.1	266.2	...
1978							
OCT.	2243	1550	72829	107.0	2137.7	274.7	...
NOV.	2020	1566	71043	134.1	2155.1	226.6	...
DEC.	2044	1202	56401	132.1	1715.8	171.8	...
1979							
JANV.	2051	924	58152	116.5	1574.6	176.9	...
FEVR.	2033	817	58903	113.6	1460.0	23.8	...
MARS	1973	1551	71406	148.8	2143.4	29.7	...
AVR.	1879	1648	67622	145.4	1908.1	32.3	...
MAI	2010	1377	61196	173.8	2305.1	63.4	...
JUIN	2301	1592	73135	155.9	2466.2	53.8	...
JUIL.	1526	868	37647	8.0	1583.0	48.8	...
AOUT	1704	1860	76174	121.4	1608.0	35.7	...
SEPT.	2111	1853	...	132.9	1771.3	19.3	...
OCT.	2348	1604	...	174.9	1668.5	15.5	...
NOV.	2252	1503	...	188.5	1540.7	19.8	...

INDUSTRIE DU CAOUTCHOUC ET DU SAVON

PRODUCTION DE CAOUTCHOUC						PRODUCTION DU SAVON ET DES DETERGENTS DE SYNTHESE				
COLLES, SOLUTIONS ET DISPERSIONS (T)	TUBES ET TUYAUX (T)	COURROIES DE TRANSMISSION ET DE TRANSPORT (T)	CHAMBRES A AIR, ENVELOPPES, BANDAGES PLEINS OU CREUX (T)	AUTRES ARTICLES EN CAOUTCHOUC (T) (2)		SAVON DE TOILETTE (T)	SAVON DE MENAGE ET SAVON MOU (T) (3)	AUTRES SAVONS (T) (4)	POUDRES POUR LESSIVER (T)	AUTRES PRODUITS DE LAVAGE (T)
1973	253	572	320	4096	2708	461	864	1565	7257	7846
1974	255	640	288	4113	3122	412	851	1842	8047	9162
1975	237	504	269	3596	8181	296	601	2077	7494	6497
1976	254	439	299	3840	6045	269	919	1727	9596	9060
1977	240	484	310	3995	4992	277	473	1840	9808	9893
1978	238	427	315	3793	5535	241	431	1824	10790	10642
1978										
OCT.	289	532	257	427	6772	301	477	1949	11421	13083
NOV.	270	334	359	3747	5589	266	455	1938	14815	9889
DEC.	219	248	266	3977	4296	148	351	1609	8010	9320
1979										
JANV.	244	535	301	4100	5753	145	370	1300	9812	10069
FEVR.	268	407	261	4200	5188	251	347	1761	9028	11432
MARS	277	358	443	4936	5674	303	451	1983	10730	12329
AVR.	252	478	305	3971	5880	357	459	1848	9951	10884
MAI	301	417	349	3723	6024	390	359	1584	10756	12158
JUIN	257	287	280	4633	5954	371	412	1833	11094	13049
JUIL.	112	240	114	320	3307					
AOUT	279	372	230	4075	5361					
SEPT.	277	479	271	5241	6841					

(1) A PARTIR DE 1975 Y COMPRIS LES PEAUX DE CAPRINS

(2) NON COMPRIS LA PRODUCTION DE CHAUSSURES

(3) A PARTIR DE JANVIER 1976 EXCLUSIVEMENT SAVAN MOU. LE

SAVON DE MENAGE EST COMPRIS DANS LE GROUPE "AUTRES SAVONS"

(4) NON COMPRIS LA PRODUCTION DE SHAMPOINGS

INDUSTRIE CHIMIQUE

	ACIDE NITRIQUE (T)	ACIDE SULFURIQUE ET OLEUM (T) (1)	OXYGENE (1000 M3)	ACETYLENE (T)	PRODUITS DE LA DISTILLATION DE LA HOUILLE				
					BENZENE (T)	BENZOL BRUT (T)	GOUDRON BRUT (T)	GOUDRON ACIERIES, GOUDRON CARTON, GOUDRON ROUTES (T)	NAPHTHALINE BRUTE (T)
1973	71540	216280	88015	266	2911	4322	22650	2378	855
1974	75910	215831	92883	261	3262	4524	23715	3483	602
1975	66144	153702	71652	248	3209	3214	18125	3176	796
1976	59254	157580	89873	217	3516	3418	19180	...	28
1977	82123	167545	79246	225	3589	3267	17425
1978	87329	176019	83971	230	3216	3391	13697
1978									
OCT.	92237	188752	86355	236	4661	3527	16244
NOV.	92930	171802	92717	404	3099	2969	11128
DEC.	95186	202752	76790	220	4187	3337	15037
1979									
JANV.	93828	194247	87854	206	2798	3951	15651
FEVR.	83968	180979	83999	218	3350	3738	16009
MARS	87869	193978	99820	222	5462	3536	17856
AVR.	93984	193400	96791	225	3588	4229	20008
MAI	84537	199374	101613	197	3207	4164	17104
JUIN	87252	169249	90475	184	4572	3836	18238
JUIL.	82070	187623	85286	181	3462	3473	17122
AOUT							17303		
SEPT.							16392		

	COLLES A FROID (T) (2)	COLLES SYNTHETIQUES (T)	PEINTURES, EMAU, VERNIS ET COULEURS POUR ARTISTES		PRODUITS D'ENTRETIEN (T)	PRODUCTION D'AMMONIAQUE DE SYNTHESE ET DERIVES		
			(T)	(3)		N PRIMAIRE (T-N)	DONT	
							N ENGRAIS (T-N)	N PRODUITS TECHNIQUES (T-N)
1973	269	2548	10408		3395	45513	30076	6206
1974	244	2256	9633		3620	48520	35814	6634
1975	196	2084	8957		3924	43922	33104	4341
1976	206	2297	9699		3992	44917	33241	7356
1977	1977	2098	9677		4666	48627	33462	6869
1978	1770	1518	9743		4594	44976	32750	5644
1978								
OCT.	1858	1532	9453		4873	49092	37882	6325
NOV.	2777	1842	7378		5085	35903	29909	3446
DEC.	1553	443	7210		3446	48893	35520	4747
1979								
JANV.	1670	823	8177		3946	44946	33476	6389
FEVR.	1773	545	9890		4208	42227	33252	5653
MARS	1937	885	10648		857	41747	29275	5425
AVR.	1506	628	9422		3957	47194	35263	5214
MAI	1778	743	9983		4797	31073	25529	4124
JUIN	1900	733	10694		5479	37620	25305	4609
JUIL.	270	196	8775			49151	32244	5191

(1) RAMENES A 100 P.C. MONOHYDRATES

(2) A PARTIR DE JANVIER 1977 : COLLES A FROID, GELATINES ET OSSEINE

(3) Y COMPRIS LES DILUANTS ET SOLVANTS D'ACCOMPAGNEMENT

INDUSTRIE CHIMIQUE (SUITE)

	PRODUCTION D'AZOTE SOUS FORME DE SULFATE D'AMMONIUM DE REUPERATION (T N)	SUPER PHOSPHATE ORDINAIRE (T)	AUTRES ENGRAIS PHOSPHATES (T)	SCORIES THOMAS MOULUES (T)	ENGRAIS COMPOSES (2) (MELANGES ET COMPLEXES)			MELANGES D'ENGRAIS (3)			
					PRODUCTION EN T/MARCHANDISES	TENEUR EN		SCORIES POTASSIQUES (T)	ENGRAIS N.P.K. (T)	AUTRES MELANGES D'ENGRAIS (T)	
						AZOTE (T)	POTASSE (T)				ACIDE PHOSPHORIQUE (T)
1973	12055	18197	43110	109592	137524	17855	15940	27019	23896	2105	2500
1974	10957	21087	45940	120785	140753	18693	16610	26210	28847	1451	2716
1975	8869	10511	42425	97351	120273	16458	14578	21011	29792	768	2083
1976	9943	14580	33179	81012	104983	13929	13008	18431	30426	587	2861
1977	10106	14848	39158	70109	116995	16514	15216	21218	22173	747	2416
1978	10828	12969	36920	77298	129443	16918	16380	23096	23809	688	3267
1978											
OCT.	13888	14342	41135	87353	143718	18982	14836	27001	36212	291	8137
NOV.	12293	11007	35677	85017	134570	18632	17208	25051	28100	379	1225
DEC.	12537	9940	33283	76820	130958	18723	16852	22305	13566	304	1576
1979											
JANV.	11779	7069	32449	55941	138531	21155	13762	24420	5027	142	542
FEVR.	12970	12282	32324	81212	128862	18422	14011	24150	11140	292	710
MARS.	14794	27845	104716	104716	158073	23189	16921	25750	16713	879	3369
AVR.	15409	13278	38557	94551	170722	13163	10889	24233	14026	974	2601
MAI.	14268	15495	43430	101013	139897	19134	13387	25947	17540	424	1129
JUIN.	12420	10426	37546	86693	129344	16448	16821	21102	26130	239	166
JUIL.	6862	5908	42908	72761	82238	10751	10023	16517	20971	166	3468
AOUT.									28323	920	4506
SEPT.									48709	1155	8033

INDUSTRIE DES DERIVES DU PETROLE

	MISE EN OEUVRE DES PETROLES BRUTS (T.M.)	ESSENCES AUTO	PRODUCTION (EN T.M.)								
			ESSENCES AVIATION ET BUREAUTIQUE (TYPE ESSENCE)	PETROLE CARBURANT ET PÉTROLE	GAS OIL	FUEL OIL LEGER	FUEL OIL RESIDUEL	GAZ DE PETROLE	BRAI DE PETROLE RESIDUEL	BITUMES ASPHALTIQUES	ESSENCES SPECIALES ET WHITE SPIRIT
1973	3083936	397347	46252	60590	753752	250897	1044070	40784	98820	90085	19644
1974	2515162	313013	42676	31991	634198	185112	893733	31177	43826	73318	18087
1975	2358262	383549	33695	55136	592697	172389	822607	33763	14417	64580	16096
1976	2370245	327831	33254	62135	634727	118169	850720	26343	7167	63203	14112
1977	2985931	421548	34269	122673	829238	134012	1048829	43815	3279	54753	21297
1978	2718045	397196	39450	92753	766476	115117	883308	40742	35405	55461	20153
1978											
OCT.	2222345	406719	62617	97349	784334	144954	937600	39302	72448	89079	17958
NOV.	3048023	451475	51010	116964	865275	132275	896813	43560	54599	49776	17106
DEC.	3107487	423777	56951	98768	895153	99773	958539	53590	72403	16112	27839
1979											
JANV.	2749189	407433	39069	74748	835644	104603	806008	38540	58861	5949	21579
FEVR.	2551847	396356	15250	103195	791901	139590	951687	32672	- 84282	5468	24714
MARS.	2616695	343140	30437	148625	738872	156219	792817	41789	- 1241	59189	24484
AVR.	2618348	455337	30704	102936	845123	127624	771109	50649	- 1445	56093	20036
MAI.	2856367	559841	8896	124865	911423	104486	734729	52418	3422	82704	29961
JUIN.	2790149	449862	54317	105874	947691	75027	810590	47202	- 921	97693	16960
JUIL.	2808973	466205	19022	130383	861056	50842	867470	50713	1739	42425	20037
AOUT.	2962807	459764	29153	124826	1023367	64524	941050	46891	- 1024	112137	24261
SEPT.	2529982	359149	31207	90360	812113	80287	857722	40588	3617	46846	19958

(1) LES CHIFFRES COUVRENT LA PRODUCTION DE PHOSPHATE BICALCIQUE MINERAL ET D'OS ET DE SUPERPHOSPHATE CONCENTRE

(2) DANS CES CHIFFRES NE SONT PAS COMPRISES LES QUANTITES PRODUITES PAR LES ETABLISSEMENTS NE FABRIQUANT QUE DES MELANGES D'ENGRAIS ET NE PRODUISANT PAS D'ELEMENTS FERTILISANTS

(3) PRODUCTION DES ETABLISSEMENTS NE FABRIQUANT QUE DES MELANGES D'ENGRAIS.

FABRIQUES D'AGGLOMERES DE HOUILLE ET DE COKERIES

	FABRIQUES D'AGGLOMERES DE HOUILLE			COKERIES				
	PRODUCTION	VENTES ET CESSIONS	STOCKS (1)	FOURS		MAT. PREM. CHARBONS ENFOURNES	STOCK DE CHARBON (1)	PRODUCTION DE COKE (1.000 T)
				NOMBRE DE BATTERIES	NOMBRE DE FOURS			
1973	38.0	25.0	5.0	45	1496	822	430	650
1974	35.0	22.0	1.0	45	1477	869	464	671
1975	22.0	11.0	5.0	43	1406	637	519	477
1976	13.8	5.8	2.0	42	1375	603	762	518
1977	10.5	2.8	1.8	42	1351	619	695	484
1978	10.4	4.2	.8	37	1184	625	513	479
1978								
OCT.	12.9	5.1	3.1	37	1184	714	392	547
NOV.	10.0	4.6	1.8	37	1184	459	377	424
DEC.	14.0	7.1	.8	37	1184	615	513	523
1979								
JANV.	15.2	7.0	1.0	37	1184	680	480	511
FEVR.	15.7	9.4	1.2	37	1184	659	384	502
MARS	14.6	9.3	.9	37	1184	756	522	586
AVR.	12.2	9.6	.5	37	1183	730	594	565
MAI	12.0	9.0	.5	37	1183	758	554	585
JUIN	14.1	10.6	.6	37	1183	717	505	563
JUIL.	1.4		1.8	33	1084	656	471	521
AOUT	9.3	7.9	.6	33	1084	683	417	543
SEPT.	14.8	12.5	.5	33	1084	657	271	521
OCT.	15.2	13.2	.2	33	1084	638	370	504
NOV.	15.6	12.5	1.0	33	1084	674	612	

COKERIES (SUITE)

	LIVRAISONS DE COKE (1.000T)				STOCK DE COKE (1.000T)	AMMONIACQUE (EXPRI-MEE EN SULFATE) (1.000T)	GAZ A 0,760MM HG ET 4250KCAL/M3 (1000000M3)				
	SIDERUR-GIE	EXPORTATIONS	AUTRES UTILISATIONS	TOTAL			PRODUCTION GAZ RECUS DE H.F.	CONSUM. PROPRE CHAUFFAGE DES FOURS	AUTRES USAGES	FOURNITURES TOTALES	
1973	586	39	29.5	654	194	4.1	284	25	126	20	163
1974	606	39	26.3	671	283	4.3	292	25	132	20	165
1975	451	26	13.7	491	116	3.2	210	17	98	14	115
1976	480	29	11.0	520	93	3.6	222	15	102	16	120
1977	432	20	9.5	462	119	3.3	200	14	93	12	110
1978	453	19	9.3	482	88	3.2	202	17	94	10	114
1978											
OCT.	521	30	9.1	559	116	3.4	235	16	108	9	135
NOV.	432	12	10.0	454	86	2.3	180	24	92	9	104
DEC.	495	17	10.3	522	88	2.6	202	20	101	12	110
1979											
JANV.	461	30	15.8	507	92	3.5	220	16	109	14	113
FEVR.	454	40	8.6	502	92	3.1	216	15	105	13	112
MARS	533	40	7.8	581	97	3.8	250	16	121	12	133
AVR.	497	50	9.1	557	105	3.6	223	29	116	12	124
MAI	515	57	8.3	581	110	3.3	251	16	118	12	136
JUIN	486	94	7.7	588	85	3.4	225	27	112	16	124
JUIL.	406	59	5.8	471	135	3.1	218	12	103	12	115
AOUT	424	81	8.1	513	164	2.4	229	16	108	11	126
SEPT.	437	118	7.5	562	123	3.1	218	16	104	11	119
OCT.	398	58	10.1	466	161	2.5	214	15	103	13	114
NOV.							221	18	107	20	113

(1) FIN DU MOIS OU DE L'ANNEE

PRODUCTION NETTE, IMPORTATIONS ET EXPORTATIONS DE GAZ (1)

	USINES A GAZ (1.000M3)	COKERIES (1.000 M3)		CHARBON- NAGES (1.000M3)	PRODUCTION TOTALE (1.000M3)	IMPORTA- TIONS (1.000M3)	EXPORTA- TIONS (1.000M3)	TOTAL DU GAZ DISPONIBLE (1.000M3)
		DISTRIBU- TION PUBLIQUE	FOURNITURES INDUSTRIEL- LES DIREC- TES					
1973	98		82689	262	83049	808460	21453	870056
1974	96		83448		83544	968538	26676	1025407
1975	102		58155		58257	945855	31693	972420
1976	107		60664		60771	1008438	36674	1032524
1977	119		55472		55591	985692	38316	1002967
1978	132		58509		58641	980767	42741	996667
1978								
OCT.	117		68119		68236	904550	40530	932256
NOV.	163		62366		62529	1153009	46810	1168728
DEC.	200		55611		55811	1326035	47087	1334759
1979								
JANV	271		57399		57670	1446576	51145	1453101
FEVR	205		56533		56738	1319551	46940	1329349
MARS	178		67289		67467	1352566	49687	1370346
AVR.	133		62831		62964	1121356	45874	1138446
MAI	57		68717		68814	463953	45506	987261
JUIN	57		62845		62902	763729	39066	787565
JUIL	58		57995		58053	631647	36811	652889

INDUSTRIE DES MINERAUX NON METALLIQUES

	I. PRODUCTION DE L'INDUSTRIE DE LA TERRE CUITE								
	BRIQUES POUR MACONNERIE ORDINAIRE (M3)			BRIQUES DE PAREMENT (M3)			BRIQUES CREUSES POUR HOURDIS (M2)	TUYAUX DE DRAINAGE ET PROTEGE CABLES (T)	AUTRES PRODUITS EN TERRE CUITE (2) (T)
	BRIQUES PLEINES	BRIQUES PERFOREES ET CREUSES	TOTAL	MOULEES A LA MACHINE		MOULEES A LA MAIN			
1973	80529	113830	194359	21197	11623	32821	101768	2389	1033
1974	78775	116393	195167	22854	11724	34578	120244	2523	1016
1975	61040	121232	182271	23896	14320	38216	140376	2033	1009
1976	52514	118958	171472	27359	14328	41687	127321	1149	648
1977	51119	135476	186595	30722	16675	47396	153180	757	706
1978	42251	126293	168544	38477	19115	57592	128796	195	1454
1978									
OCT.	42598	142169	184767	52476	21146	73622	117241	30	917
NOV.	43682	130043	173725	42382	19604	61986	126760	110	871
DEC.	33100	117857	150957	32123	18012	50135	107874	127	574
1979									
JANV	23218	69285	92503	18435	13050	31485	54125		
FEVR	28256	91232	119488	19342	12550	31892	46791	11	450
MARS	38179	114685	152864	33280	18084	51364	71533	40	518
AVR.	40531	168311	208842	38019	20662	58681	93383	56	670
MAI	42858	130731	173589	41746	20590	62336	111925	30	1468
JUIN	41589	138399	179988	40615	23740	64355	126618	30	1205
JUIL	34669	108111	142780	28124	11144	39268	57163	10	561
AOUT	41405	129455	170860	36187	23531	60118	97434	35	963

(1) SOURCE : ADMINISTRATION DE L'ENERGIE

(2) AUTRES QUE TUILES, CERAMIQUE ARCHITECTURALE, POTERIE A FLEURS, POTERIE COLOMBOPHILE, MENAGERE ET ARTISTIQUE

INDUSTRIE DES MINERAUX NON METALLIQUES (SUITE)

II. PRODUCTION DE L'INDUSTRIE CERAMIQUE										
VAISSELLES DE FAIENCE ET DE POR- CEL., POR- CEL., ELEC- TROTCH., GRES ART. DIV. (T)	CARREAUX DE REVET. ET EN GRES PAV. EN DEMI-GRES (1000M2)	PRODUITS SILICO- ALUMINEUX, PRODUITS SILICEUX ET AUTRES (T)	TUILES ET ACCESSOI- RES (T)	MEULES ABRASIVES (T)	DALLES D'USINES (T)	ARGILES, SILEX, QUARTZ, ETC.,, (1000 T)	CERAMIQUE ARCHITEC- TURALE (T)	POTERIE (T)		
1973	707	112	17720	5513	106	305	71	2832	2383	
1974	870	113	18516	5495	133	368	57	2871	2622	
1975	823	120	13873	5863	138	289	41	1992	2841	
1976	784	119	13974	6027	116	288	35	1583	2549	
1977	838	142	12487	5781	104	318	33	1731	2532	
1978	797	146	12225	6676	46	407	39	2026	2347	
1978										
OCT.	885	167	12264	7456	49	658	42	2254	2021	
NOV.	799	141	13354	7050	43	555	33	2164	2144	
DEC.	809	133	11792	7007	32	374	10	1672	1645	
1979										
JANV	803	51	11855	8498	44	195	5	353	1978	
FEVR	806	43	10459	7530	42	28	7	160	2641	
MARS	816	44	11524	8313	46	341	25	1178	1930	
AVR.	804	47	10990	9914	49	301	48	1826	2198	
MAI	757	19	12150	9430	45	436	70	1923	1788	
JUIN	610	60	12593	8736	47	396	18	1534	1873	
JUIL	473	30	9930	6635	15	112		1810	1823	
AOUT	815	61	10573	7870	46	181		1855	1356	
SEPT	840	42	10338	8636	44	355		2116	2596	

III. PRODUCTION DE CHAUX, CALCAIRES ET DERIVES							IV. PRODUCTION DE L'INDUSTRIE DU CIMENT				
CHAUX (1000 T)	CALCAI- RES (1000 T)	DOLOMIES		PLATRES (T)	AGGLOME- RES DE PLATRE (1000M2)	CARBONA- TES NATURELS (T)	CIMENT PORTLAND (T)	CIMENT METAL- LURGI- QUE (T) (1)	KLINKER DE CIMENT PORTLAND EXPORTE	TOTAL	
		CRUE (T)	FRITEE (T)								
1973	258	1995	182625	26798	9503	1622	33225	446997	117881	22011	586890
1974	269	1982	215704	27535	8517	1860	29925	462444	140205	19573	622225
1975	210	1905	206404	19491	18439	1541	30587	417101	156539	...	573641
1976	192	2013	223743	17445	18309	1528	29288	448741	176568	...	625309
1977	193	2423	210292	14365	13953	1922	36787	404309	186748	55984	647041
1978	192	2254	290774	13881	15291	1563	35620	378877	184543	67880	631299
1978											
OCT.	222	2819	312071	16131	17240	1805	37826	470588	242331	86050	798969
NOV.	214	2619	310601	13100	17553	1886	37516	420843	220815	97814	739472
DEC.	195	1676	236836	12281	7888	1157	34148	249522	139467	57693	446682
1979											
JANV	165	758	161279	12974	5309	1387	30894	64406	9289	34607	108302
FEVR	179	1625	244646	11954	10998	1437	32487	158527	60929	48163	267619
MARS	232	2516	323188	13439	18941	1789	38809	411059	180374	59420	650853
AVR.	220	2515	329871	13779	23831	1269	35710	442694	217829	100423	760946
MAI	228	2685	288112	14807	26780	1565	35565	481292	252721	83783	817796
JUIN	218	2721	287635	12562	12883	1652	32333	481297	263637	105559	850493
JUIL	186	1741	254269	13057	4082	67	22619	318316	151369	59111	528796
AOUT								472967	227060	91748	791775
SEPT								491547	270282	69426	831255
OCT.								498254	297132	69896	865282

(1) CIMENTS DE HAUTS FOURNEAUX, DE FER, PERMETALLURGIQUE, SURSULFATE

SIDERURGIE

	HAUTS FOUR- NEAUX EN ACTIVITE	PRODUC- TION DE LAITIER DE HAUTS FOUR- NEAUX (1.000T)	PRODUCTION DE FER ET D'ACIER (EN 1.000 T)								B. DEMI- PRODUITS (1)	
			FONTE	ACIER					TOTAL (2)	POUR REAMI- NEURS	AUTRES DEMI- PRODUITS	
				THOMAS	MARTIN	AU FOUR ELECT. (Y. C. DUPLIX)	ACIER A L'OXYGE- NE PUR	ACIER LIQUIDE POUR MOULAGE				
1973	40	366	1055	221	22.0	39.9	1005.0	6.3	1294.0	74	97.0	
1974	38	372	1085	197	19.0	51.6	1078.0	6.7	1353.0	79	86.0	
1975	19	293	756	70	12.0	46.4	831.0	5.7	966.0	43	100.0	
1976	23	321	822		9.6	40.5	938.0	4.2	1012.0	62	91.0	
1977	20	281	743		2.9	37.0	896.0	3.0	939.0	51	61.0	
1978	21	306	844			44.0	100.4	2.2	1050.4	65	68.8	
1978												
OCT.	21		982			55.2	1183.0	2.1	1240.8	98	80.0	
NOV.	21	1769	940			56.7	114.0	2.0	1194.5	71	74.0	
DEC.	21		943			42.7	112.3	1.8	1067.7	84	95.0	
1979												
JANV	17		859			42.9	1022.7	2.0	1068.0	84	84.0	
FEVR	24	531	873			50.8	1044.7	1.5	1097.1	93	85.0	
MARS	24		993			51.6	1185.2	2.0	1239.1	83	88.0	
AVR.	24		1004			39.8	1194.9	1.9	1237.0	108	115.0	
MAI	23		984			59.4	1172.9	2.0	1234.6	96	97.2	
JUIN	23		969			46.8	1144.0	2.3	1193.5	92	129.1	
JUIL	21		848			25.3	1017.0	.4	1042.8	60	101.0	
AOUT	22		838			40.7	1000.7	2.5	1044.0	76	90.3	
SEPT	22		849			54.3	1016.6	2.4	1073.5	83	101.9	
OCT.	23		798			57.2	963.8	2.6	1023.8	110	103.6	
NOV.	23		846			44.9	1004.5			94	99.9	

	PRODUCTION DE FER ET D'ACIER (EN 1.000 T) (SUITE)													
	C. PRODUITS FINIS										D. PRODUITS FINIS			
	ACIERS MAR- CHANDS	PROFI- LES ET ZORES	RAILS ET ACCES- SOIRES	FILS MACHI- NE	TOLES FORTES (4,76 MM ET PLUS)	TOLES MOYEN- NES (3A (4,76MM DE 150 MM))	LARGES PLATS (PLUS DE 150 MM)	TOLES FINES NOIRES (3)	FEUIL- LARDS ET BAN- DES A TUBES	RONDS ET CARRES POUR BANDA- GES ET N.D.A.	DIVERS ET BANDA- GES ET N.D.A.	TOTAL	TUBES D'A- CIER (4)	TOLES GALVA. PLOMB. ETAM. (4)
1973	235.0	125.8	2.1	58.1	119	53.0	2.4	333.0	18.0	4.4	2.0	954.0	24.2	86.0
1974	239.0	121.8	.4	67.5	163	50.2	2.5	338.0	17.0	10.8	2.6	1014.0	23.4	89.1
1975	116.0	95.2		48.1	97	31.4	1.4	253.0	7.0	8.3	2.0	659.0	21.7	71.4
1976	124.0	96.0		54.6	88	39.8	1.3	288.0	13.0		1.2	706.0	20.8	89.2
1977	85.0	100.0		48.4	102	48.7	1.1	324.3	8.3		1.4	719.3	16.6	88.8
1978	76.0	104.5		58.2	133	75.1	.2	352.7	7.2		1.4	808.0	23.6	94.1
1978														
OCT.	99.0	136.7		70.9	141	81.4		406.6	9.3		1.6	946.8	28.2	110.2
NOV.	94.0	107.9		60.1	124	88.1		375.3	7.0		1.5	858.3	28.0	69.0
DEC.	93.0	116.1		62.5	128	82.4		368.9	5.4		1.4	857.6	21.9	116.7
1979														
JANV	86.0	91.7		63.0	122	84.9		375.0	6.1		1.5	830.8	22.4	109.0
FEVR	100.0	92.0		65.9	135	81.5	.1	358.7	4.8		1.7	838.6	18.7	77.4
MARS	114.0	94.2		72.3	159	99.9		379.1	2.2		1.7	921.7	15.4	115.5
AVR.	104.0	89.2		69.3	140	91.3		390.5	4.3	5.6	1.2	895.0	18.8	105.0
MAI	108.0	80.6		76.0	154	99.9		443.1	2.5	6.0	1.5	970.6	23.0	119.3
JUIN	114.0	82.2		66.4	160	86.4		387.5	2.9	8.0	1.8	908.7	24.6	124.9
JUIL	43.0	69.1		30.3	106	73.8	.2	319.2	2.1	2.2		645.6	3.9	72.6
AOUT	96.3	74.6		79.4	132	62.3		349.2	2.2	.5	1.4	802.3	21.0	98.2
SEPT	111.2	92.8		67.8	167	90.8		354.5	2.6	4.1	1.2	892.4	19.1	109.2
OCT.	102.4	134.2		65.2	163	76.3		383.3	3.6	6.2	1.7	936.0	29.9	109.4
NOV.	76.4	128.5		74.8	154	84.3	.1	378.0	2.3	5.7	1.5	906.2		69.0

(1) LES CHIFFRES SE RAPPORTENT AUX EXPEDITIONS

(2) A PARTIR DE JUILLET 1974, Y COMPRIS L'ACIER E.S.R.

(3) Y COMPRIS LES TOLES DESTINEES A ETRE ETAMEES, GALVANISEES OU PLOMBEES

(4) Y COMPRIS, OUTRE LES QUANTITES PRODUITES PAR LA SIDERURGIE, CELLES QUI SONT PRODUITES PAR LES INDUSTRIES TRANSFORMATRICES

SIDERURGIE (SUITE)

	CONSOMMATION DE MATIERES PREMIERES (EN 1.000T) (1)												
	HAUTS FOURNEAUX								ACIERIES (2)				
	MINERAI DE FER				MINERAI DE MAN-GANESE	FER-RAILLE	COKE		FONTE	FER-RAILLE	SPIEGEL ET FER-RO-MAN-GANESE (CARBURE)		
	ETAT BRUT HAUTS FOURN.	DS LES INSTAL. D'AGGL.	TOTAL (3)	DONT INDIGENE			PAYS C.E.C.A.	PAYS TIERS				HAUTS FOURNEAUX	DANS LES INSTAL. D'AGGL.
1973	2032	2875	5030	6	977	4047	21.0	42.0	1707	190	3048	1074	28.0
1974	2126	2843	5104		803	4301	19.0	33.0	1765	200	3119	1161	32.0
1975	1238	2448	3787	22	870	2895	13.0	6.0	1238	167	2261	911	2.0
1976	1213	2852	4205	21	852	3333	14.0	8.0	1332	178	2441	897	20.0
1977	930	2553	3741	7	567	3167	8.6	3.0	1175	166	2240	828	17.2
1978	918	3158	4077	10	535	3531	15.4	12.9			2517	893	18.1
1977													
4EME TRIM.	893	2503	3559		443	3115	8.9	4.7	1153	145	2152	800	17.3
1978													
1ER TRIM.	922	3131	4053		402	3651	16.7	5.3	2501	782	18.1
2EME TRIM.	957	3208	4165	17	538	3609	16.1	13.1	2449	873	16.7
3EME TRIM.	755	2684	3439	14	608	2817	11.6	13.3	2258	822	16.0
4EME TRIM.	1040	3619	4649	10	594	4046	17.2	19.4	2861	1095	21.6
1979													
1ER TRIM.	989	3433	4422	...	380	4042	16.4	13.2	2707	1045	18.9
2EME TRIM.	1049	3683	4732	...	404	4329	17.2	5.8	2938	1089	20.7
3EME TRIM.	922	3057	3979	...	363	3616	10.6	2.0	2540	936	19.7

INDUSTRIE DES METAUX NON FERREUX ET DE LEURS ALLIAGES (4)

	PRODUITS BRUTS (1ERE ET 2EME FUSIONS) (T)							
	CUIVRE	ZINC	POUSSIERES DE ZINC	PLOMB	ETAIN	CADMIUM	ALUMINIUM ET DIVERS	TOTAL
1973	31500	23424	3735	9474	450	94	980	69657
1974	32359	24464	4502	9134	353	87	928	71827
1975	29752	18747	3860	9579	460	81	682	63160
1976	40149	20104	3535	10127	505	100	717	75237
1977	46940	21519	3636	10233	417	120	586	83451
1978	42072	20043	2742	10420	433	97	298	76105
1978								
OCT.	52117	18935	3071	11510	429	146	277	86485
NOV.	45394	20732	3225	8992	522	134	203	79202
DEC.	49234	21830	3600	9027	431	120	148	84390
1979								
JANV.	47763	23960	2891	10255	605	141	427	86042
FEVR.	53108	24167	2980	10512	393	122	603	91886
MARS.	44825	25862	2985	8953	486	101	449	83661
AVR.	40691	24863	2618	8522	304	136	540	77674
MAI.	43687	25874	2099	9691	548	131	383	82413
JUIN.	40920	24958	1244	10966	341	140	495	79064
JUIL.	25868	15853	2528	8830	32	99	316	53526
AOUT.	43113	21633	1977	9146	214	95	262	76440
SEPT.	52707	23716	1998	12167	399	99	296	91382
OCT.	46881	17734	2300	12285	441	138	271	80050

(1) SOURCE : "GROUPEMENT DES HAUTS FOURNEAUX ET ACIERIES BELGES"

(2) NON COMPRIS LES FONDERIES INDEPENDANTES

(3) Y COMPRIS LA CONSOMMATION DES INSTALLATIONS DE BEDDING

(4) JUSQU'EN DECEMBRE 1977 LES RENSEIGNEMENTS MENSUELS POUR LES PRODUITS BRUTS CORRESPONDENT A DES MOYENNES CALCULEES SUR LES 3 DERNIERS MOIS

INDUSTRIE DES METAUX NON FERREUX ET DE LEURS ALLIAGES (SUITE)

	DEMI-PRODUITS (T)							METAUX PRE- CIEUX (OR, PLATINE, ETC.) (KG)		FONDERIES DE METAUX NON FERREUX				
	CUI- VRE NON ALLIE	CUI- VRE ALLIE	ZINC	PLOMB	ALUMI- NIUM	ETAIN ET DIVERS	TOTAL	PRO- DUITS BRUTS	DEMI- DUITS	COM- MANDES	EXPEDITIONS		EXPORTATIONS	
											MIL- LIONS F	MIL- LIONS F	(T)	MIL- LIONS F
1973	12567	5100	3970	1640	22285	109	45671	66881	3163
1974	14147	4718	4203	1491	21319	78	45979	94171	2591
1975	14212	3930	2468	1305	17344	96	39354	77878	1363
1976	18486	4363	3060	1315	21879	123	49226	79410	1723
1977	24052	4156	2841	1507	21814	62	54430	76134	1311	82.8	83.5	463.0	37.1	225
1978	23795	3507	2693	1597	22009	30	53631	77065	1616	108.2	106.5	581.0	53.0	318
1978														
OCT.	30564	4191	3009	1911	23736	37	63448	101970	1456	122.9	128.7	653.0	66.0	373
NOV.	28372	4011	2773	1935	22858	46	59995	87774	1784	116.8	116.1	624.0	59.7	340
DEC.	24695	3675	2684	1485	21790	45	54374	78883	1620	115.5	109.8	578.0	56.8	336
1979														
JANV.	25835	4259	3296	1722	24062	30	59204	77840	1660	116.5	110.3	574.0	52.3	302
FEVR.	28665	4041	2481	1762	23551	56	60556	51627	1214	124.9	118.5	594.0	65.2	366
MARS.	23734	4064	2870	1744	25803	86	58301	61087	1290	142.5	129.0	668.0	72.3	428
AVR.	22297	3471	2722	1364	23610	23	53487	59935	1448	124.3	125.8	65.6	65.5	417
MAI	25449	3750	3017	1496	23805	18	57535	92463	1662	131.3	126.1	676.0	64.4	400
JUIN	25864	3175	2961	1522	25978	28	59528	88220	1556	124.6	134.5	673.0	74.3	404
JUIL.	18060	1353	1663	777	16665	23	38541	53696	414	106.5	80.3	479.0	45.4	315
AOUT.	21265	3397	2562	1513	21067	27	49831	57352	1888	149.8	99.3	468.0	43.3	212
SEPT.	26944	3898	2257	1496	25409	9	60013	62219	1632	153.0	125.0	626.0	63.2	333
OCT.	28055	4309	2971	1474	25986	14	62809	77765	2865					

FABRICATIONS METALLIQUES (1)

	ACIERIES DE MOULAGE					FONDERIES DE FER				
	COMMANDES	EXPEDITIONS		EXPORTATIONS		COMMANDES	EXPEDITIONS		EXPORTATIONS	
		1000000 F	1000000 F	(T)	1000000 F		(T)	1000000 F	1000000 F	(T)
1973	271	248	5962	156.6	4021	301	286	14697	75.5	2941
1974	377	316	6520	198.2	4303	415	389	15475	110.1	3532
1975	400	408	6430	273.8	4580	298	349	11112	109.1	2802
1976	308	399	6065	283.8	4553	393	333	10131	101.7	2749
1977	290	369	5952	269.6	4629	409	368	14614	92.5	2419
1978	323	327	5661	236.3	4505	490	319	11343	90.1	2548
1978										
OCT.	392	341	6251	260.6	5212	387	340	10708	92.3	2700
NOV.	299	311	5665	222.4	4647	434	304	9618	90.3	2818
DEC.	260	307	5340	215.9	4362	423	279	8240	79.6	2250
1979										
JANV.	304	305	5375	224.2	4137	484	228	6568	76.3	2235
FEVR.	351	387	6038	272.8	4772	406	300	9440	99.2	2861
MARS.	327	323	5808	225.6	4501	502	350	11569	110.4	359
AVR.	354	347	5793	257.5	4580	418	297	9448	96.7	2824
MAI	292	318	5623	222.1	4449	452	344	11636	115.1	3632
JUIN	350	345	6539	222.9	4565	463	388	12016	143.1	4286
JUIL.	294	256	5060	190.1	4027	283	143	4792	46.4	1588
AOUT.	506	385	6655	303.7	5777	483	334	10569	106.2	3324
SEPT.	457	401	6820	310.0	5837	440	356	10934	124.8	3578

(1) SOURCE : FEDERATION DES ENTREPRISES DE L'INDUSTRIE DES FABRICATIONS METALLIQUES ET INSTITUT NATIONAL DE STATISTIQUE. ETABLISSEMENTS OCCUPANT 5 OUVRIERS OU PLUS

FABRICATIONS METALLIQUES (SUITE)

	TREFILERIE, ETIRAGE, LAMINAGE A FROID ET LEURS DERIVES					FORGE, ESTAMPAGE, GROS ENBOUITISSAGE ET INDUSTRIES CONNEXES						
	COMMANDES	EXPEDITIONS			EXPORTATIONS		COMMANDES	EXPEDITIONS			EXPORTATIONS	
		1000000 F	1000000 F	(T)	1000000 F	(T)		1000000 F	1000000 F	(T)	1000000 F	(T)
1973	1610	1723	102610	1314.2	77149	735	672	44388	333.3	23877		
1974	1832	2414	100659	1859.7	75025	1015	966	54452	504.7	30671		
1975	1730	1788	68283	1370.1	50512	785	815	40936	419.2	22408		
1976	2209	2118	85988	1671.4	65095	1057	1005	45351	495.2	24225		
1977	2155	2100	80401	1700.2	63188	1002	1002	43570	471.6	22801		
1978	2336	2222	87844	1836.8	71015	1022	951	42581	473.1	22369		
1978												
OCT.	2009	2491	97244	2030.1	77601	1102	1087	47538	586.1	25428		
NOV.	3037	2439	96453	2055.7	78925	967	1037	45788	522.8	24034		
DEC.	1958	2042	81377	1744.9	68354	938	958	43262	478.5	22313		
1979												
JANV	2489	2187	84334	1863.3	70777	985	985	43644	499.8	23827		
FEVR	2150	2333	85417	1940.1	71019	1109	1015	46674	524.1	26299		
MARS	2685	2842	114061	2317.4	93891	1177	1095	50163	560.3	28554		
AVR.	2480	2479	96397	2022.5	78299	1003	979	44693	513.5	25182		
MAI	2265	2499	100102	2043.3	80409	1022	992	41791	478.2	22745		
JUIN	2667	2615	101715	2128.9	81072	1027	1060	48046	545.0	26618		
JUIL	1926	1904	59977	1628.7	50959	558	489	21691	248.6	13220		
AOUT	2337	2061	86769	1567.0	63938	2520	862	34437	369.5	15676		
SEPT	2575	2655	104383	2121.7	80328	918	980	42843	471.6	22372		

	TRAVAIL DE LA TOLE ET FABRICATIONS METALLIQUES DIVERSES					ACCESSOIRES METALLIQUES DU BATIMENT						
	COMMANDES	EXPEDITIONS			EXPORTATIONS		COMMANDES	EXPEDITIONS			EXPORTATIONS	
		1000000 F	1000000 F	(T)	1000000 F	(T)		1000000 F	1000000 F	(T)	1000000 F	(T)
1973	2029	1917	93721	891.7	56568	1661	1602	31839	432.2	10355		
1974	2539	2533	105611	1219.5	62591	1695	1751	30370	503.9	11014		
1975	2211	2299	88334	1104.5	52976	1717	1775	28309	515.0	10477		
1976	2590	2522	96481	1248.8	59050	2039	2078	31399	665.7	12346		
1977	2652	2699	99158	1310.2	61584	2187	2288	31456	700.5	12022		
1978	2813	2764	101440	1347.5	63969	2206	2319	31014	721.2	11575		
1978												
OCT.	2607	2956	106078	1382.9	64572	2582	2751	142956	846.6	14117		
NOV.	2356	2525	86765	1197.0	54302	2361	2496	34784	807.3	13632		
DEC.	3660	2919	114428	1538.8	78527	2206	2324	30748	622.4	10453		
1979												
JANV	3419	2605	101888	1304.0	64797	1918	1847	25541	624.0	10232		
FEVR	2861	2798	98420	1439.9	70211	2122	2112	28397	647.0	10774		
MARS	3758	3514	128844	1774.0	81318	2511	2387	32809	749.3	12796		
AVR.	2958	3049	109267	1544.0	75284	2244	2251	30406	719.5	12085		
MAI	2943	3101	116069	1603.7	77288	2404	2452	32911	771.1	13059		
JUIN	3021	3412	124854	1786.4	81429	2769	2707	36093	826.9	14032		
JUIL	2692	2816	115051	1519.8	76240	1524	1413	18294	498.5	6902		
AOUT	2928	3353	121500	1530.6	71042	2585	2592	38572	868.7	15298		
SEPT	2897	3211	113251	1571.5	70231	2632	2710	37141	882.2	15351		

FABRICATIONS METALLIQUES (SUITE)

	PONTS, CHARPENTES, CHAUDRONNERIE ET CHAUDIERES					CONSTRUCTION NAVALE				
	COMMANDES	EXPEDITIONS		EXPORTATIONS		COMMANDES	EXPEDITIONS		EXPORTATIONS	
		1000000 F	1000000 F	(T)	1000000 F		(T)	1000000 F	1000000 F	(T)
1973	1231	1179	40395	303.9	15726	1435	820	10919	385.1	4017
1974	1746	1422	33407	269.6	6739	1050	849	12603	378.0	4797
1975	1765	1596	30104	381.1	6392	970	1095	12301	442.3	4721
1976	1861	1699	29180	553.0	9698	861	1070	11163	482.7	5471
1977	1803	1691	30484	501.0	9901	1105	831	6877	208.5	943
1978	1892	1814	29186	528.9	7939	767	1837	9557	279.5	1103
1978										
OCT.	1419	1975	30715	389.9	6463	453	8303	35649	160.5	632
NOV.	2413	1775	29757	476.0	7300	521	589	618	250.2	578
DEC.	1375	2171	30372	695.1	8273	641	950	1910	619.1	1897
1979										
JANV	2102	1022	16862	433.8	6562	299	345	463	172.1	295
FEVR	2204	1316	21583	414.9	6840	354	829	4894	532.8	4559
MARS	1574	1902	28299	578.9	9808	3161	2167	19218	341.6	584
AVR.	1766	1828	31221	501.3	9859	870	1122	5985	147.4	425
MAI	2098	1738	27180	461.1	6488	1383	2057	8195	185.7	35
JUIN	2041	2140	29903	656.4	7083	5776	705	308	191.0	
JUIL	1412	1608	19477	553.7	7594	5199	1500	8416	171.8	105
AOUT	2176	1800	26046	396.7	4449	370	345	134	137.6	..
SEPT	2425	1794	27193	462.8	7257	1918	422	755	213.4	625

	MATERIEL DE CHEMIN DE FER ET TRAMWAYS					AUTOMOBILE, CYCLE ET INDUSTRIES CONNEXES				
	COMMANDES	EXPEDITIONS		EXPORTATIONS		COMMANDES	EXPEDITIONS		EXPORTATIONS	
		1000000 F	1000000 F	(T)	1000000 F		(T)	1000000 F	1000000 F	(T)
1973	411	300	5654	21.1	337	8959	8923	96049	7319.8	78740
1974	296	304	5550	71.3	999	7800	7861	82784	6294.4	67824
1975	535	398	4618	88.5	1338	9140	9277	86237	7680.6	72690
1976	272	424	4621	58.0	803	12758	12840	112582	10868.8	96724
1977	560	430	4203	101.7	752	13212	13197	114382	11259.2	99058
1978	816	360	3238	112.7	678	13553	13559	109370	11818.6	96466
1978										
OCT.	86	122	1148	19.9	247	14786	14721	114644	12954.3	101602
NOV.	133	215	1057	44.9	253	13966	13815	103691	12239.4	92317
DEC.	4865	435	2876	22.1	171	15286	15188	120855	13264.3	108379
1979										
JANV	347	364	1522	64.7	109	13445	13418	114100	11617.2	101937
FEVR	465	196	1169	42.0	215	16332	16208	122868	14638.4	111299
MARS	316	219	941	55.4	183	18860	19183	144579	17054.1	129919
AVR.	273	227	1026	76.2	164	15359	15281	117432	13477.8	104488
MAI	284	180	913	120.6	375	17253	17314	128762	15073.7	113336
JUIN	1765	332	1963	174.4	812	16623	16804	130170	14714.5	115565
JUIL	111	221	1297	178.6	1053	8652	8810	67175	7602.5	57767
AOUT	873	376	1827	156.2	462	11819	11530	87769	10146.7	77921
SEPT	229	266	1801	31.8	527	16756	16484	120743	1463.4	108731

FABRICATIONS METALLIQUES (SUITE)

	INDUSTRIE AERONAUTIQUE					MACHINES MOTRICES, PNEUMATIQUES ET HYDRAULIQUES				
	COMMANDES	EXPEDITIONS		EXPORTATIONS		COMMANDES	EXPEDITIONS		EXPORTATIONS	
		1000000 F	1000000 F	(T)	1000000 F		(T)	1000000 F	1000000 F	(T)
1973	222	184	63	128.3	40	1673	1405	8692	902.6	5162
1974	396	227	14	143.5	10	2071	1753	9482	1124.6	6011
1975	348	290	16	202.0	12	2404	1906	8486	1321.0	5715
1976	1017	333	17	241.2	11	2141	2192	11040	1535.5	7414
1977	498	321	51	186.4	33	2255	2255	10322	1455.3	6370
1978	605	391	174	250.9	153	2164	2239	10413	1455.0	6298
1978										
OCT.	499	389	262	249.2	230	2355	2187	10452	1404.6	6351
NOV.	49	507	309	325.8	278	2116	1874	9823	1133.2	5468
DEC.	944	1227	389	1141.2	368	2522	2523	12097	1231.6	6505
1979										
JANV	4787	261	234	213.7	200	2326	1717	9169	1106.3	5659
FEVR	151	527	373	348.4	331	2862	2197	11626	1526.6	7051
MARS	1035	576	5781	456.6	4180	2621	2152	11185	1462.1	6688
AVR.	937	620	422	479.5	406	2332	2265	11027	1604.3	7020
MAI	847	517	407	411.8	398	2435	2281	11564	1527.0	6581
JUIN	442	726	718	602.8	709	2294	2528	12253	1734.2	7413
JUIL	257	493	159	384.2	150	1759	704	8911	1123.8	4986
AOUT	788	472	383	373.6	317	1891	1944	9711	1224.4	5606
SEPT	1065	602	386	403.3	378	1781	2079	11861	1253.8	6323

	MACHINES-OUTILS ET INDUSTRIES CONNEXES					MACHINES TEXTILES ET ACCESSOIRES				
	COMMANDES	EXPEDITIONS		EXPORTATIONS		COMMANDES	EXPEDITIONS		EXPORTATIONS	
		1000000 F	1000000 F	(T)	1000000 F		(T)	1000000 F	1000000 F	(T)
1973	630	570	3007	421.1	2069	639	414	3613	333.6	2992
1974	745	700	3252	522.9	2406	661	532	4214	438.8	3507
1975	596	711	3080	551.2	2447	485	568	3834	495.8	3389
1976	694	782	3482	585.5	2636	709	570	3614	492.5	3108
1977	672	738	2593	547.0	1868	644	592	4208	507.8	3593
1978	829	797	2847	569.8	1993	766	541	3500	454.5	2979
1978										
OCT.	777	903	3349	680.8	2467	666	502	3120	428.4	2704
NOV.	1071	820	3129	542.0	2018	1000	619	3834	530.0	3386
DEC.	776	956	4100	707.4	3157	802	893	4888	741.9	4036
1979										
JANV	695	730	2663	538.4	2019	1130	425	2330	341.3	1951
FEVR	826	811	6089	582.4	2036	823	594	3677	504.9	3227
MARS	1049	874	3584	588.3	2290	844	681	3286	565.3	2684
AVR.	751	819	2995	557.5	1820	871	597	3356	499.3	2890
MAI	1024	944	3970	676.8	2472	910	738	3848	593.9	3169
JUIN	941	919	3661	636.6	2327	866	704	4023	578.9	3361
JUIL	587	651	3358	434.9	2135	717	531	2844	433.4	2171
AOUT	947	828	2702	593.4	1605	693	392	1709	322.4	1354
SEPT	956	976	3274	685.3	1991	840	634	3170	506.2	2545

FABRICATIONS METALLIQUES (SUITE)

	CONSTRUCTIONS MECANIKES DIVERSES					APPAREILS DE LEVAGE, MANUTENTION ET DE PESAGE				
	COMMANDES	EXPEDITIONS		EXPORTATIONS		COMMANDES	EXPEDITIONS		EXPORTATIONS	
		1000000 F	1000000 F	(T)	1000000 F		(T)	1000000 F	1000000 F	(T)
1973	745	682	6878	247.0	2212	1052	1020	11226	619.9	7018
1974	971	865	7249	340.1	2693	1431	1400	13126	844.2	7809
1975	824	988	6631	402.5	2611	1634	1693	13741	1121.5	9377
1976	919	1007	6001	433.4	2511	1591	1642	12797	1091.7	8973
1977	1094	1055	6249	436.0	2732	1692	1675	12908	1089.2	9115
1978	1027	1079	6352	460.5	2676	2031	1980	15069	1365.4	11155
1978										
OCT.	957	1138	7009	499.3	2996	2342	2324	18260	1702.4	13683
NOV.	1125	1133	6544	476.3	2656	2216	2021	15282	1511.8	12085
DEC.	1038	1176	6335	461.5	2366	2919	2413	17348	1556.4	12422
1979										
JANV.	1099	1078	6386	483.5	2624	1626	1721	9802	958.1	7769
FEVR.	1117	1216	6681	601.2	2630	1907	1908	14383	1439.2	11728
MARS	1185	1259	6981	558.5	3139	2007	1881	13774	1355.6	10684
AVR.	1097	1082	6091	470.5	2680	2014	2053	13881	1406.4	10679
MAI	1191	1199	6845	495.4	2733	2290	2142	15874	1566.7	12053
JUIN	1322	1348	7348	596.8	3231	2491	2316	17416	1635.4	13597
JUIL	1084	914	5251	367.2	2475	2020	1925	15218	1297.7	10562
AOUT	1468	1186	6551	501.6	2652	2195	2053	15179	1416.7	11341
SEPT	1401	1249	6607	564.5	3053	2008	2084	16541	1387.1	11391

	APPAREILS ET INSTALLATIONS POUR DIVERSES INDUSTRIES					CONSTRUCTION ELECTRIQUE				
	COMMANDES	EXPEDITIONS		EXPORTATIONS		COMMANDES	EXPEDITIONS		EXPORTATIONS	
		1000000 F	1000000 F	(T)	1000000 F		(T)	1000000 F	1000000 F	(T)
1973	2069	1770	21118	1318.4	16523	6844	6073	36274	3392.9	14596
1974	2630	2328	21622	1683.9	16499	7975	7159	41227	4030.2	18378
1975	2355	2544	23243	1926.8	18041	9256	7781	36611	4326.1	17770
1976	2695	2730	23912	2170.0	19285	9378	8848	42342	5306.9	23134
1977	3101	2945	24012	2350.9	19691	9140	9046	40521	5246.7	20987
1978	2804	2867	21903	2214.2	17212	9899	9355	40996	5592.7	28772
1978										
OCT.	2808	2596	19610	1868.4	14247	9048	9766	45161	5574.6	23391
NOV.	2361	2237	15594	1635.2	11210	10065	10865	46417	6859.0	25646
DEC.	2834	3322	22541	2520.4	17128	19051	12592	47507	7552.6	28711
1979										
JANV.	3111	2336	17469	1794.1	14012	9851	7559	35515	4391.3	19185
FEVR.	3866	2875	20386	2332.0	16887	1078	9332	42066	6340.0	25696
MARS	3703	3751	28706	3034.0	23549	11489	9946	44999	6517.6	27961
AVR.	3158	3003	22875	2391.9	18525	10013	8831	41137	5412.1	23225
MAI	3374	3528	27197	2837.9	22082	9797	9013	43416	5607.2	23693
JUIN	3014	3805	27298	3025.0	21995	12624	9871	45623	5872.9	25615
JUIL	2396	2286	15387	1716.4	11654	7065	5222	24866	3200.4	14164
AOUT	2713	2967	20786	2313.5	16726	11157	10118	46869	6577.3	27537
SEPT	3485	2769	21665	2028.9	16540	11971	10625	44623	6590.2	25248

FABRICATIONS METALLIQUES (SUITE)

	APPAREILS DE MESURE, DE LABORATOIRE ET ANALOGUES					ARMES ET MUNITIONS				
	COMMANDES	EXPEDITIONS		EXPORTATIONS		COMMANDES	EXPEDITIONS		EXPORTATIONS	
		1000000 F	1000000 F	(T)	1000000 F		(T)	1000000 F	1000000 F	(T)
1973	153	145	526	96.6	343	442	274	532	249.6	433
1974	224	181	527	121.7	347	804	453	925	420.5	785
1975	215	181	492	114.7	316	552	702	1630	637.6	1267
1976	232	185	520	113.5	341	1240	815	1909	737.0	1686
1977	239	200	569	120.3	374	1003	964	2098	858.5	1768
1978	220	207	633	122.8	419	909	1017	1975	941.9	1759
1978										
OCT.	297	251	689	158.8	471	755	981	1991	865.3	1705
NOV.	205	225	662	139.5	454	660	1525	4312	1386.1	3972
DEC.	205	194	608	99.3	355	767	1218	1282	1173.3	1213
1979										
JANV	231	167	528	101.8	351	2441	794	2288	760.0	2171
FEVR	195	197	678	119.2	473	604	703	1352	611.6	989
MARS	201	259	765	148.6	510	1404	1140	1945	681.9	1459
AVR.	215	210	650	128.1	435	359	756	1888	680.3	1596
MAI	183	197	637	107.6	443	2027	1490	2044	1310.8	1874
JUIN	229	228	747	125.6	474	629	1344	2035	1300.3	1850
JUIL	232	145	514	82.7	369	519	1260	1883	1205.5	1756
AOUT	208	178	633	104.1	442	2003	1237	1887	1200.8	1755
SEPT	271	270	848	185.5	655	660	1034	2447	941.0	2249

	TOTAL				
	COMMANDES	EXPEDITIONS		EXPORTATIONS	
		1000000 F	1000000 F	(T)	1000000 F
1973	33112	30206	538164	18944.0	325118
1974	36672	34402	549068	21080.0	325940
1975	38221	37165	474425	23483.0	289838
1976	44964	43592	538593	29136.0	349810
1977	47714	44766	534628	29413.0	343828
1978	47413	42942	535105	30872.3	348583
1978					
OCT.	46328	56125	596756	32134.9	366819
NOV.	47355	47332	520102	32445.0	345979
DEC.	63471	54086	556593	36466.2	381250
1979					
JANV	53085	40087	486336	27568.0	340849
FEVR	51783	48053	529211	34963.7	379697
MARS	60407	56497	657297	39555.5	448063
AVR.	49472	48095	555990	32986.3	382454
MAI	54474	53043	588984	36209.7	397314
JUIN	61356	54298	612729	37505.3	416034
JUIL	39279	34289	399621	22884.4	269877
AOUT	50659	45012	520688	30211.0	327222
SEPT	55582	51600	577286	35368.9	385210

INDUSTRIE DE LA TRANSFORMATION DES MATIERES PLASTIQUES (1)

	CONSUMATION DE MATIERES PREMIERES						LIVRAISONS					
	(T)	TUBES POUR CANALISATIONS ELECTRIQUES					DEMI-PRODUITS					
		(T)	(MLN. F)		(T)	(MLN. F)	PROFILES (EXTRUDES)		PROFILES ALVEOLAIRES (MOUSSE)		FEUILLES ET FILMS	
			(T)	(MLN. F)			(T)	(MLN. F)	(T)	(MLN. F)	(T)	(MLN. F)
1973	31693	182.0	5.3	1938.0	69.0	824.0	48.8	3256.0	169.9	5512.0	237.3	
1974	32805	227.0	10.1	1961.0	96.8	770.0	55.6	2791.0	190.8	5678.0	325.9	
1975	29197	183.0	8.3	1930.0	99.4	680.0	43.1	2617.0	181.4	4471.0	249.3	
1976	33667	205.0	8.6	2408.0	121.5	853.0	52.4	3029.0	217.5	5582.0	344.2	
1977	36788	250.0	10.3	2375.0	119.4	862.0	58.0	3149.0	216.2	5808.0	387.4	
1978	37305	251.6	10.0	3592.5	223.4	828.3	57.0	3027.2	200.8	6584.8	354.8	
1978												
OCT.	41682	261.8	10.9	4822.8	307.6	679.9	54.2	3640.3	230.8	8010.5	428.2	
NOV.	39641	227.0	9.1	4408.2	288.0	749.2	57.3	3412.9	211.7	7827.8	411.5	
DEC.	31948	164.5	6.7	3861.1	247.6	620.0	45.9	2606.2	176.2	6094.7	360.0	
1979												
JANV.	35346	128.3	5.1	2071.7	114.3	566.1	45.5	2716.0	188.6	7236.9	376.6	
FEVR.	49184	180.8	7.2	2744.9	260.9	600.4	48.3	3223.1	208.1	7509.5	390.8	
MARS	46086	235.6	10.4	3529.4	171.0	776.2	65.9	3342.6	255.2	8359.6	501.8	
AVR.	92306	264.5	10.8	3671.5	175.7	680.6	53.7	3422.5	243.7	7857.3	454.3	
MAI	43534	247.9	10.7	5313.9	357.6	910.4	72.5	3556.2	280.9	8410.7	492.6	
JUIN	43405	291.3	12.8	5565.9	383.3	837.6	105.2	3373.7	242.5	8317.9	494.4	
JUIL.	22860	105.8	5.1	2614.0	208.8	570.2	45.3	2596.9	148.1	6136.7	396.5	
AOUT	41821	194.5	14.3	3999.9	381.0	802.7	57.8	3277.1	251.8	5671.1	330.3	
SEPT.	48476	229.9	10.3	5828.9	393.1	839.7	60.3	2005.6	235.8	7307.2	457.7	

INDUSTRIE DE LA TRANSFORMATION DES MATIERES PLASTIQUES (1) (SUITE)

	LIVRAISONS											
	DEMI-PRODUITS (SUITE)						PRODUITS FINIS					
	PLAQUES ONDULEES ET PLANES		AUTRES DEMI-PRODUITS		RESERVOIRS, FUTS, GROS RECIPIENTS, CONTAINERS ETC.		ARTICLES D'EMBALLAGE					
	(T)	(MLN. F)	(T)	(MLN. F)	(T)	(MLN. F)	SACS		BOUTEILLES ET FLACONS		AUTRES	
(T)	(MLN. F)	(T)	(MLN. F)	(T)	(MLN. F)	(T)	(MLN. F)	(T)	(MLN. F)	(T)	(MLN. F)	
1973	529.0	29.4	1212.0	57.0	375.0	26.3	4374.0	134.0	1003.0	59.4	3021.0	155.3
1974	440.0	32.0	1649.0	85.4	308.0	30.0	4368.0	221.6	1072.0	97.8	3619.0	197.6
1975	507.0	32.8	1522.0	91.1	272.0	26.9	3530.0	155.7	919.0	79.2	3412.0	196.4
1976	682.0	44.8	1998.0	98.7	342.0	30.8	4158.0	177.0	1179.0	91.9	3489.0	267.2
1977	683.0	51.8	2023.0	102.2	354.0	33.8	4506.0	186.4	1451.0	107.4	3188.0	271.9
1978	602.8	58.7	2771.5	108.0	321.6	30.1	4688.6	179.1	1334.6	105.7	2816.6	271.1
1978												
OCT.	691.7	61.8	3387.6	141.6	309.7	30.3	5707.6	218.7	1482.4	118.8	3008.6	305.4
NOV.	493.2	108.7	3084.4	135.2	346.4	32.7	5455.1	203.3	1461.8	105.1	3083.2	267.1
DEC.	543.0	46.4	2978.4	108.4	334.2	33	2601.1	104.6	1285.1	102.6	1943.9	221.2
1979												
JANV.	598.2	50.5	2858.8	126.1	364.6	33.6	4331.9	176.3	1521.2	116.3	3093.1	289.6
FEVR.	580.3	47.8	3525.2	143.3	364.1	33.3	4506.4	183.8	1405.4	120.0	3277.2	297.1
MARS	836.9	67.4	5013.3	190.6	461.1	44.2	5263.6	216.7	1946.0	140.0	4477.1	310.2
AVR.	457.9	47.3	3668.3	173.3	394.1	34.6	5305.0	235.4	1744.4	132.8	3127.0	300.9
MAI	696.9	69.1	3876.6	181.3	355.9	37.8	5596.5	255.5	1675.1	132.4	3113.5	318.9
JUIN	716.6	67.4	4690.8	192.4	671.5	53.1	5392.0	253.2	1827.3	144.2	3067.7	337.5
JUIL.	442.0	33.2	704.4	44.5	104.0	17.7	2514.8	124.5	1223.4	79.7	2336.8	260.8
AOUT	583.4	37.7	4686.6	217.7	481.1	43.7	5635.6	266.8	1728.6	129.7	3278.3	316.3
SEPT.	724.3	69.0	4400.1	171.9	403.0	37.7	5417.7	267.1	1568.8	137.6	2939.2	328.7

(1) A PARTIR DE JANVIER 1973, LA SERIE N'EST PLUS STRICTEMENT COMPARABLE AUX CHIFFRES ANTERIEURS

INDUSTRIE DE LA TRANSFORMATION DES MATIERES PLASTIQUES (1) (SUITE)

LIVRAISONS										
PRODUITS FINIS										
ARTICLES DE MENAGE, TOILETTE, HYGIENE, CAMPING, ETC...		ACCESSOIRES POUR LE BATIMENT OU LA DE- CORATION, MEUBLES ET PARTIES DE MEUBLES		ARTICLES DE SPORT, JEUX, JOUETS ET DISQUES		PIECES ET EQUIPE- MENT DE L'INDUSTRIE ,PIECES POUR LE MA- TERIEL DE TRANSPORT		PRODUITS DIVERS NON DENOMMES AILLEURS		
(T)	(MLN. F)	(T)	(MLN. F)	(T)	(MLN. F)	(T)	(MLN. F)	(T)	(MLN. F)	
1973	1647.0	165.8	3395.0	203.1	256.0	21.0	1689.0	250.3	197.0	73.8
1974	1591.0	193.2	3429.0	242.2	261.0	22.0	1891.0	294.9	192.0	117.0
1975	1745.0	198.4	2529.0	228.1	354.0	29.8	1699.0	312.7	211.0	128.3
1976	1827.0	257.9	2405.0	229.4	193.0	29.3	1960.0	333.0	209.0	136.9
1977	1966.0	280.1	2522.0	225.9	105.0	11.2	1949.0	358.9	261.7	168.5
1978	1916.1	295.2	1840.5	147.8	105.7	10.4	2307.6	357.6	308.2	172.0
1978										
OCT.	2233.8	478.9	1951.4	500.3	84.5	7.8	2919.9	439.2	301.1	185.2
NOV.	1795.8	296.0	2069.8	145.0	124.4	11.3	2999.6	465.1	254.4	158.5
DEC.	1578.2	246.3	1281.0	106.1	81.1	11.1	2407.5	167.3	231.4	131.2
1979										
JANV	1882.7	282.4	1231.6	131.6	139.5	9.7	2171.8	372.5	335.0	190.4
FEVR	1723.2	270.3	1401.0	96.2	148.2	11.7	2974.9	450.4	180.1	105.4
MARS	2476.6	402.4	2172.5	147.8	164.5	12.5	2251.7	412.1	284.0	172.8
AVR.	2231.4	346.3	2257.3	139.7	139.7	10.0	2033.4	336.1	291.4	183.6
MAI	2051.5	328.1	1764.4	149.1	147.2	11.1	2193.0	374.8	329.4	198.4
JUIN	2449.5	417.7	2577.6	195.9	135.9	10.2	2207.6	396.2	380.8	198.4
JUIL	1575.2	250.3	1566.5	119.7	78.3	5.8	1102.0	166.5	122.3	103.8
AOUT	1438.4	228.8	2359.2	167.2	16.7	3.2	1166.5	217.7	271.0	163.5
SEPT	2085.9	344.3	2292.9	194.9	87.5	3.0	2222.5	362.3	320.3	179.8

(1) A PARTIR DE JANVIER 1973, LA SERIE N'EST PLUS STRICTEMENT COMPARABLE AUX CHIFFRES ANTERIEURS

EXPEDITIONS DES FONDERIES DE METAUX NON FERREUX

	UNITE	TROISIEME TRIMESTRE 1978	QUATRIEME TRIMESTRE 1978	ANNEE 1978	PREMIER TRIMESTRE 1979	DEUXIEME TRIMESTRE 1979	TROISIEME TRIMESTRE 1979
EXPEDITIONS DES FONDERIES DE METAUX NON FERREUX							
PIECES MOULUES EN ALLIAGE D'ALUMINIUM	1000 F TONNE	193688 1115	252248 1369	914029 5160	267559 1422	284936 1495	210156 1058
PIECES MOULEES EN CUIVRE ET ALLIAGES CUIVREUX	1000 F TONNE	30431 101	43601 149	154678 532	39537 150	48351 205	44072 202
PIECES MOULEES EN AUTRES METAUX OU ALLI- AGES NON FERREUX (1)	1000 F TONNE	42874 236	58355 337	209389 1275	50669 264	52581 247	42801 209
	1000 F TONNE	266993 1452	354204 1855	1278096 6967	357765 1836	385868 1947	297029 1469

EXPEDITIONS DE L'INDUSTRIE DES FABRICATIONS METALLIQUES
ETABLISSEMENTS OCCUPANT 5 OUVRIERS OU PLUS

	UNITE	TROISIEME TRIMESTRE 1978	QUATRIEME TRIMESTRE 1978	ANNEE 1978	PREMIER TRIMESTRE 1979	DEUXIEME TRIMESTRE 1979	TROISIEME TRIMESTRE 1979
ACIERIES DE MOULAGE ET FONDERIES DE FER							
PIECES EN FONTE D'ACIER (ACIER MOULE)	1000 F TONNE	727308 13427	958939 17256	3919786 67934	1015266 17221	1010100 17969	975557 17798
FONTE D'HYDRAULIQUE	1000 F TONNE	41978 697	54391 957	197724 3359	43321 686	55137 932	35676 517
FONTES SUR ALBUM	1000 F TONNE	33065 849	34961 896	155603 4138	21012 541	35982 949	34689 923
LINGOTIERES ET CYLINDRES DE LAMINOIRS	1000 F TONNE	160761 3050	158283 3061	897869 42098	179638 3484	208929 4247	132487 2577
AUTRES FONTES SUR MODELE	1000 F TONNE	560001 19573	672412 23624	2555920 86338	627494 22826	748335 27539	607248 21493
RACCORDS ET AUTRES PIECES EN FONTE MAL- LEABLE	1000 F TONNE	3727 40	2555 24	16316 180	4421 40	3277 29	2828 29
REPARATIONS ET AUTRES TRAVAUX A FACON	1000 F	489	430	1230	157	20	84
	1000 F TONNE	1527329 37636	1881971 45818	7744448 204047	1891309 44798	2061780 51665	1788569 43337
TREFILERIE, ETIRAGE, LAMINAGE A FROID ET PRODUITS DERIVES							
FILS TREFILES ET RONCES ARTIFICIELLES	1000 F TONNE	2366235 108273	3116710 143540	11690455 540974	3361409 151085	3275906 144918	2700065 118203
CLOUTERIE	1000 F TONNE	204618 7030	246171 8363	993155 36153	221416 6721	249073 8130	219425 6718
VISSERIE, PITONNERIE ET RIVETS	1000 F TONNE	99146 826	135039 1105	529683 4469	126246 1065	139386 1102	95570 882
CABLES, CORDAGES, ETC... NON ELECTRIQUES	1000 F TONNE	1303307 19938	1669995 27714	6222139 97954	1642874 26224	1646906 26337	1306716 20424
TOILES METALLIQUES	1000 F TONNE	240020 5878	266497 6359	1219183 29885	355889 8796	412278 10763	385582 9588
GRILLAGES, TREILLIS, CLOTURES EN METAUX COMMUNS	1000 F TONNE	506640 28704	639104 37313	2669849 148496	656707 32869	966723 50850	730520 37614
ACIERS ETIRES ET Tournes, PETITS PLATS A FROID, ETC...	1000 F TONNE	160709 11036	180516 13248	676296 49797	169811 11948	212646 14960	174111 11850
FEUILLARDS LAMINES A FROID	1000 F TONNE	531021 28679	706849 37432	2610976 146400	794752 45104	776384 42721	664290 35444
REPARATIONS ET AUTRES TRAVAUX A FACON	1000 F	11130	11308	46647	33109	1281	1162
	1000 F TONNE	5422826 210364	6972189 275074	26658383 1054128	7362213 283812	7680583 299781	6277441 240723

(1) Y COMPRIS REPARATIONS ET AUTRES TRAVAUX A FACON

EXPEDITIONS DE L'INDUSTRIE DES FABRICATIONS METALLIQUES
 ETABLISSEMENTS OCCUPANT 5 OUVRIERS OU PLUS(SUITE)

	UNITE	TROISIEME TRIMESTRE 1978	QUATRIEME TRIMESTRE 1978	ANNEE 1978	PREMIER TRIMESTRE 1979	DEUXIEME TRIMESTRE 1979	TROISIEME TRIMESTRE 1979
PROFILES, ESTAMPAGE, FORGE, RESSORTS							
BOULONNERIE	1000 F TONNE	261105 7387	328055 9280	1267164 36068	326917 9623	324234 9337	268540 7649
RESSORTS ET LAMES POUR VEHICULES AUTO- MOBILES	1000 F TONNE	89225 1994	109003 2603	410833 9441	125998 2944	127270 2963	107429 2472
AUTRES RESSORTS ET LAMES	1000 F TONNE	76140 1112	93586 1087	357229 5011	101733 1251	95995 1152	77173 696
TRAVAUX D'EMBOUITISSAGE	1000 F TONNE	28468 573	38152 529	165474 2697	55355 799	38149 573	41675 1269
TUBES HORS FEUILLARD, BANDES D'ACIER OU TOLES	1000 F TONNE	560548 35306	657069 42349	2553147 168455	657184 43817	719990 47775	588130 38219
PROFILES A FROID	1000 F TONNE	698519 33357	889899 43132	3146366 149057	813050 39991	792673 38718	524627 20703
TOLES PERFOREES, METAL DEPLOYE ET AUTRES PRODUITS SEMI-OUVRES	1000 F TONNE	339795 19798	467647 27442	1639317 102049	492037 30120	499864 31245	315293 20339
PIECES FORGEES, Y COMPRIS LES CHAINES	1000 F TONNE	197323 4632	245943 5887	900068 21302	258225 6576	223291 4851	131393 2332
PIECES ESTAMPEES EN ACIER	1000 F TONNE	133385 3182	159564 3923	622210 15241	177188 4461	183433 4984	155460 3753
PIECES ESTAMPEES EN METAUX NON FERREUX	1000 F TONNE	48385 363	49472 344	222495 1627	50522 376	56039 413	44585 328
REPARATIONS ET AUTRES TRAVAUX A FACON	1000 F	27682	43783	130641	32307	35941	41964
	1000 F TONNE	2460575 107704	3082173 136576	11414944 510948	3090516 139958	3096879 142011	2296269 97760
TRAVAIL DE LA TOLE ET FABRICATIONS METALLIQUES DIVERSES							
EMBALLAGES METALLIQUES LOURDS	1000 F TONNE	359443 9183	441501 12115	1853822 45298	491087 11670	582755 13620	374187 10833
EMBALLAGES METALLIQUES LEGERES	1000 F TONNE	2118572 52870	1514875 35940	7238718 171443	1644556 35402	1805701 42277	2085344 48211
TRAVAUX D'EMAILLAGE	1000 F	14894	11084	56996	11269	12486	11203
TRAVAUX DE GALVANISATION	1000 F	91788	106454	426315	102424	112991	104172
AUTRES TRAVAUX DE PROTECTION ET DE DECO- RATION	1000 F	238153	290863	1128405	307634	286403	249915
ARTICLES DE MENAGE, D'HYGIENE ET D'ECONOMIE DOMESTIQUE:							
-EN TOLE D'ACIER	1000 F TONNE	131723 676	209345 1223	647177 3662	164503 911	167696 910	165117 811
-EN ALUMINIUM	1000 F TONNE	22199 156	17718 120	93784 577	20706 158	19307 151	18184 128
-EN FIL	1000 F TONNE	32143 495	48706 593	164430 2219	37483 409	39500 851	31475 480
-AUTRES	1000 F TONNE	14785 18	31810 56	99140 430	30545 75	28831 67	21848 70

EXPEDITIONS DE L'INDUSTRIE DES FABRICATIONS METALLIQUES
 ETABLISSEMENTS OCCUPANT 5 OUVRIERS OU PLUS(SUITE)

	UNITE	TROISIEME TRIMESTRE 1978	QUATRIEME TRIMESTRE 1978	ANNEE 1978	PREMIER TRIMESTRE 1979	DEUXIEME TRIMESTRE 1979	TROISIEME TRIMESTRE 1979
PLAQUES INDICATRICES, PUBLICITAIRES ET SIMILAIRES	1000 F TONNE	127809 492	188511 663	624422 2560	130489 681	173967 1239	138998 1133
AUTRES ARTICLES A DESTINATION NON INDUSTRIELLE (MALLS, COFFRETS, JOUETS, ETC...)	1000 F TONNE	135334 979	189037 1132	623325 4378	138206 1110	151107 1110	123976 814
PETITE CONSTRUCTION METALLIQUE ET PETITE CHARPENTE	1000 F TONNE	478346 13899	652964 19704	2270814 67575	536863 16232	569277 17896	655542 17968
PETITE CHAUDRONNERIE	1000 F TONNE	111578 2360	127518 2482	507606 10089	97336 2033	104348 2181	97533 2138
PIECES DIVERSES, FABRIQUEES EN SERIE, A DESTINATION AUTRE QUE MENAGERE	1000 F TONNE	294624 8125	349062 8847	1341673 36042	284206 6437	340924 8271	292884 5788
PETIT OUTILLAGE A MAIN	1000 F TONNE	47709 575	58620 711	224334 2619	62514 703	61528 606	51663 601
COUTELLERIE ET COUVERTS	1000 F TONNE	22566 46	35099 71	121884 251	30739 62	31033 58	28138 52
PETITS ARTICLES POUR LE VETEMENT, LE BUREAU, L'INDUSTRIE, ETC...	1000 F TONNE	204048 827	260639 996	979469 4063	269700 1173	298770 1274	222938 912
REPARATIONS ET AUTRES TRAVAUX A FACON	1000 F TONNE	207387	279801	996733	247252	252981	206779
	1000 F TONNE	4653101 90691	4813607 84653	19399047 351206	4607512 77056	5039605 90511	4879896 89939
TOLES REVETUES							
FER BLANC	1000 F TONNE	1127462 60882	1522270 84162	5519964 300016	1792792 87286	1687415 84895	1594532 78281
TOLES ZINGUEES ONDULEES	1000 F TONNE	94941 7320	73400 5803	402271 32566	94889 7282	134774 10299	123114 9195
AUTRES TOLES ZINGUEES, TOLES AUTREMENT REVETUES, TRAVAUX A FACON	1000 F TONNE	2079579 136936	1991454 131392	7831806 529808	2382540 155405	2753283 168498	2481808 157381
	1000 F TONNE	3301982 205138	3587124 221357	13754041 862390	4270221 249973	4575472 263692	4199454 244857
ACCESSOIRES METALLIQUES DU BATIMENT							
LITS ET SOMMIERS METALLIQUES	1000 F TONNE	177385 3831	191836 4065	755998 16205	188368 3882	195351 4185	170788 3539
SIEGES METALLIQUES	1000 F TONNE	287031 3879	342745 4554	1321449 17765	313257 4014	343922 4374	274416 3430
MEUBLES DE BUREAU	1000 F TONNE	271997 4941	372389 6792	1330626 24854	365907 6830	323091 5503	263344 4646
COFFRES-FORTS	1000 F TONNE	70830 1218	109923 1620	372085 5696	87489 1382	96220 1407	67054 983
MEUBLES POUR HOPITAUX; MOBILIER MEDICO-CHIRURGICAL	1000 F TONNE	34883 114	69548 230	207968 771	49611 142	67678 208	54141 154
MOBILIER SCOLAIRE	1000 F TONNE	30541 280	33723 308	115919 1253	26597 219	24313 184	36431 369
MOBILIER DE CUISINE	1000 F TONNE	83664 1748	81890 1704	355399 7297	75991 1600	100164 2132	100533 2140
AUTRES MEUBLES METALLIQUES, RAYONNAGES, ETC...	1000 F TONNE	356070 7607	379630 8008	1529033 33081	386903 7468	423981 7954	371478 7743

EXPEDITIONS DE L'INDUSTRIE DES FABRICATIONS METALLIQUES
 ETABLISSEMENTS OCCUPANT 5 OUVRIERS OU PLUS(SUITE)

	UNITE	TROISIEME TRIMESTRE 1978	QUATRIEME TRIMESTRE 1978	ANNEE 1978	PREMIER TRIMESTRE 1979	DEUXIEME TRIMESTRE 1979	TROISIEME TRIMESTRE 1979
PALETTES, CAISSES PALETTES, PLATES-FORMES, PETITS CONTAINERS, BACS DE STOCKAGE ET DE MANUTENTION (2)	1000 F TONNE	51779 1298	66519 2267	279251 8541	65344 1808	73121 2272	81104 2338
RESSORTS D'AMEUBLEMENT, CARCASSES, ACCESSOIRES	1000 F TONNE	54850 1249	72897 1741	259389 5656	61080 1318	73910 1588	62608 1668
MENUISERIE METALLIQUE AUTRE QU'EN ALUMINIUM	1000 F TONNE	569048 9867	731224 12589	2454638 41449	488727 8399	699672 12437	650268 12621
MENUISERIE METALLIQUE EN ALUMINIUM	1000 F TONNE	930257 4526	1130344 5616	4155147 20286	755927 3447	1022288 4713	839346 3788
FACADES, MURS-RIDEAUX, CHAMBRANLES ET CLOISONS METALLIQUES (3)	1000 F TONNE	462795 3168	504065 4139	2195890 15832	417082 2970	544441 3956	552447 3611
VOLETS METALLIQUES, GRILLES RETRACTILES, PERSIENNES	1000 F TONNE	210208 1140	223246 1312	923979 4724	188677 1082	267159 1195	215058 1121
FERRONNERIE ET DIVERS POUR LE BATIMENT (4)	1000 F TONNE	119242 766	151514 1077	529847 3786	115633 862	132352 899	118190 784
CHAUDIERES DE CHAUFFAGE CENTRAL	1000 F TONNE	285191 3453	387111 4677	1336736 16373	292201 3797	333543 4352	300538 3923
RADIATEURS DE CHAUFFAGE CENTRAL	1000 F TONNE	982710 21747	1217828 27516	4246532 97534	1025906 24029	1238918 28948	1063794 24755
BRULEURS POUR CHAUFFAGE CENTRAL	1000 F TONNE	40751 72	63907 107	208731 347	48260 67	59142 104	48509 91
BOILERS ET VASES D'EXPANSION POUR CHAUFFAGE CENTRAL	1000 F TONNE	16715 246	22178 244	80111 981	59911 599	62670 714	45880 553
APPAR. DE CHAUF. ET DE CUISINE DOMEST.:							
-A COMBUSTIBLES SOLIDES (CHAUFFAGE ET CUISINE)	1000 F TONNE	94017 1561	133614 2282	471862 8214	154204 2440	132065 3095	162367 2251
-A COMBUSTIBLES LIQUIDES (CHAUFFAGE ET CUISINE)	1000 F TONNE	60893 429	71535 610	264366 2224	88580 733	58680 715	26413 221
APPAR. DE CHAUF. ET DE CUISINE DOMEST.:							
-A COMBUSTIBLES GAZEUX (CHAUFFAGE)	1000 F TONNE	192136 2774	245038 3334	803159 10925	228123 2738	189441 2060	210895 2553
-A COMBUSTIBLES GAZEUX (CUISINE)	1000 F TONNE	5775 35	6781 59	40684 318	8628 82	21840 193	6485 65
-PIECES VENDUES SEPAREMENT Y.C. CHAUFFE-EAU ET CHAUFFE-BAINS NON ELECT. (1)	1000 F TONNE	94627 598	132494 863	460532 2932	125219 918	128178 937	139588 1026
ARTICLES DE SERRURERIE	1000 F TONNE	59418 284	69510 328	282595 1419	65666 332	72111 338	64389 284
ARTICLES DE QUINCAILLERIE	1000 F TONNE	397115 4873	506381 5942	1873675 21990	447167 4940	497243 5506	358941 4477
ARTICLES SANITAIRES POUR LE BATIMENT (1)	1000 F TONNE	74547 260	87491 426	349092 1713	85098 649	86141 685	86718 372
REPARATIONS ET AUTRES TRAVAUX A FACON	1000 F TONNE	119015	165685	618237	129616	149464	110289
	1000 F TONNE	6133490 81954	7571046 102410	27822930 372166	6345172 86747	7417099 100654	6482012 89506
PONTS, CHARPENTES, CHAUDRONNERIE ET CHAUDIERES							
PONTS ET ELEMENTS, CHARPENTES, PYLONES, HANGARS, PORTES D'ECLUSES, ETC...	1000 F TONNE	1499808 37721	2047600 48920	7033012 175256	1626053 39141	2270273 51988	1926994 44891
CHAUDRONNERIE NON SOUMISE A PRESSION	1000 F TONNE	421943 7418	317938 5877	1392813 25287	236065 4359	330641 6518	354555 5697
CADRES ET ETANCONS DE MINES	1000 F TONNE	59509 4972	61431 5675	469813 30338	67950 5875	54777 5715	50261 3221

(1) EN 1974 ET 1975, LES CHAUFFE-EAU ET CHAUFFE-BAINS NON ELECTRIQUES SONT COMPRIS DANS LA RUBRIQUE "ARTICLES SANITAIRES POUR LE BATIMENT"

(2) AVANT 1976, COMPRIS DANS LA RUBRIQUE "PETITE CONSTRUCTION METALLIQUE ET CHARPENTE"

(3) AVANT 1976, COMPRIS DANS LES RUBRIQUES "MENUISERIE METALLIQUE AUTRE QU'EN ALUMINIUM" ET "MENUISERIE METALLIQUE EN ALUMINIUM"

(4) AVANT 1976, COMPRIS DANS LA RUBRIQUE "MENUISERIE METALLIQUE AUTRE QU'EN ALUMINIUM"

EXPEDITIONS DE L'INDUSTRIE DES FABRICATIONS METALLIQUES
 ETABLISSEMENTS OCCUPANT 5 OUVRIERS OU PLUS(SUITE)

	UNITE	TROISIEME TRIMESTRE 1978	QUATRIEME TRIMESTRE 1978	ANNEE 1978	PREMIER TRIMESTRE 1979	DEUXIEME TRIMESTRE 1979	TROISIEME TRIMESTRE 1979
TUYAUTERIE NON SOUMISE A PRESSION, EN ACIER SOUDE, HORS TOLE	1000 F TONNE	21191 275	14976 132	64163 740	11350 128	23014 486	32421 402
RECIPIENTS SOUDES, SOUMIS A PRESSION	1000 F TONNE	49364 623	73465 822	308316 4351	44429 532	75952 925	33880 392
GENERATEURS DE VAPEUR:							
-CHAUDIERES A TUBES D'EAU ("MONOBLOC" EXCLUS)	1000 F TONNE	341675 2053	508541 3773	1538690 9302	185497 1556	206385 610	171756 269
-CHAUDIERES " MONOBLOC " A TUBES D'EAU ET A TUBES DE FUMEE	1000 F TONNE	69094 634	83203 634	262784 2157	73625 326	44502 332	88379 693
-AUTRES TYPES DE CHAUDIERES, Y COMPRIS CELLES DE RECUPERATION DE CHALEUR	1000 F TONNE	611536 3680	541749 3742	2662862 15810	420940 2254	673100 5492	405259 3371
APPAREILS AUXILIAIRES POUR GENERATEURS DE VAPEUR	1000 F TONNE	73781 532	106004 693	346593 2196	73575 459	69198 407	96964 530
TUYAUTERIE: TUBES OUVRES, CONDUITES FORCEES	1000 F TONNE	271285 4532	325375 3024	1013257 17712	169318 3237	305732 4086	132687 2139
CHAUDRONNERIE SPECIALISEE POUR L'INDUS- TRIE PETROLIERE ET LA PETROCHIMIE:							
-RESERVOIRS DE STOCKAGE	1000 F TONNE	264260 6932	209774 4800	1609063 30731	188095 4455	305344 8529	235353 6403
-DIVERS	1000 F TONNE	234955 1731	447073 3764	1087849 9986	302424 2744	316274 3083	334059 2873
REPARATIONS ET AUTRES TRAVAUX A FACON	1000 F	976830	1183685	3976427	841127	983534	1216265
	1000 F TONNE	4895231 71103	5920814 81856	21765642 323866	4240448 65066	5658726 88171	5078833 70881
CONSTRUCTION NAVALE							
CONSTRUCTIONS MARITIMES	1000 F	3963123	8072787	16917866	2219481	3099640	860971
CONSTRUCTIONS FLUVIALES	1000 F	65750	173807	292346	93028	27935	227651
REPARATIONS MARITIMES	1000 F	412760	652403	2096308	434779	546117	410642
REPARATIONS FLUVIALES	1000 F	194144	385772	1140864	200198	183203	211568
AUTRES REPARATIONS ET TRAVAUX A FACON	1000 F	337796	558155	1594314	393393	328803	293185
	1000 F TONNE	4973573	9842924	22041698	3340879	4185698	2004017
MATERIEL DE CHEMIN DE FER ET DE TRAMWAYS							
MATERIEL DE TRACTION, MATERIEL TRACTE	1000 F TONNE	579855 3674	332670 1502	3021212 27396	446060 1090	439455 1536	435468 2599
PARTIES, PIECES ET ACCESSOIRES DE MATE- RIEL ROULANT	1000 F TONNE	138102 1317	394953 3311	1155464 10408	296035 2376	250358 2117	263396 2083
MATERIEL FIXE ET ELEMENTS DE VOIES FER- REES	1000 F TONNE	8322 69	11852 207	54718 848	15380 151	19639 198	12018 151
REPARATIONS ET AUTRES TRAVAUX A FACON	1000 F	16527	31275	88758	20616	30134	23116
	1000 F TONNE	742806 5060	770750 5020	4320152 38652	778091 3617	739586 3851	733998 4833

EXPEDITIONS DE L'INDUSTRIE DES FABRICATIONS METALLIQUES
 ETABLISSEMENTS OCCUPANT 5 OUVRIERS OU PLUS(SUITE)

	UNITE	TROISIEME TRIMESTRE 1978	QUATRIEME TRIMESTRE 1978	ANNEE 1978	PREMIER TRIMESTRE 1979	DEUXIEME TRIMESTRE 1979	TROISIEME TRIMESTRE 1979
AUTOMOBILE, CYCLE ET INDUSTRIES CONNEXES							
VEHICULES POUR LE TRANSPORT EN COMMUN DE PERSONNES	1000 F	327987	503854	1956653	836696	760590	644785
	TONNE	2141	2223	10411	4367	4193	3381
	PIECE	1017	700	3692	1859	1839	1275
VOITURES PARTICULIERES :							
-JUSQUE 1000 CC	1000 F	2491295	3636346	13590211	2925869	2506552	1585751
	TONNE	18993	27237	102798	21644	19314	11729
	PIECE	27558	38841	149812	31139	27050	16274
-DE 1001 A 1500 CC	1000 F	9836343	12400122	46745143	14368610	13753631	11010148
	TONNE	70992	85172	336026	96408	91227	73595
	PIECE	89123	105505	414246	119526	113200	90280
-DE PLUS DE 1500 CC	1000 F	11578802	15904714	55923822	17454499	18411235	12387609
	TONNE	94467	124126	454812	140886	130536	85002
	PIECE	91474	121159	443425	136154	126434	81878
TRACTEURS ROUTIERS	1000 F	664390	829215	2993893	891344	910513	710532
	TONNE	4243	5454	18156	5291	5355	4143
	PIECE	704	889	2996	848	858	658
VEHICULES AUTOMOBILES POUR LE TRANSPORT DE MARCHANDISES :							
-JUSQUE 2 TONNES	1000 F	928323	563715	3435650	50275	65230	44832
	TONNE	9746	5547	35471	311	449	359
	PIECE	7036	4196	29034	504	716	568
-DE PLUS DE 2 TONNES	1000 F	573485	1044804	3482439	2484372	2523240	2110252
	TONNE	4382	7005	26658	19857	19415	16152
	PIECE	818	1690	5025	10234	9371	7868
VEHICULES AUTOMOBILES A USAGES SPECIAUX	1000 F	269258	243706	880375	163183	180271	135308
	TONNE	2146	1735	6524	1274	1276	1083
CHASSIS AVEC MOTEUR, ORGANES, PIECES DE- TACHEES ET ACCESSOIRES D'AUTOMOBILES	1000 F	4467112	5269331	20532622	6058136	6317267	5057720
	TONNE	48929	55849	224822	64952	75209	58000
CARROSSERIES DE VEHICULES AUTOMOBILES	1000 F	637198	783030	3206224	1021749	1084309	879850
	TONNE	3998	4980	19862	6247	8291	4503
BENNES FIXES ET BASCULANTES	1000 F	155981	227043	780244	282209	146590	135308
	TONNE	1984	2722	9564	3505	2364	2780
ROULOTTES ET CARAVANES	1000 F	178542	264455	1233582	379769	453745	186454
	TONNE	1166	2182	9690	3068	3734	1526
REMORQUES	1000 F	37862	51301	213015	41090	61715	46141
	TONNE	356	569	1948	383	567	420
SEMI-REMORQUES ET CONTAINERS	1000 F	479991	736879	2678620	697828	892329	651371
	TONNE	6218	9940	34992	8677	10544	7749
CYCLOMOTEURS ET MOTOCYCLETES (SIDE-CARS COMPRIS), VELOCIPEDES, TRIPORTEURS ET ANALOGUES	1000 F	338646	276212	1532501	335271	480864	379091
	TONNE	2618	2438	12518	2799	3734	2933
	PIECE	66588	44095	278585	58363	2885	81079
CADRES DE VELOCIPEDES	1000 F	9182	6559	43990	17819	15724	22234
	TONNE	65	45	272	54	99	72
PARTIES ET PIECES DETACHEES DE CYCLES ET MOTOCYCLES	1000 F	114012	117962	553563	133410	148392	123594
	TONNE	1486	1599	6597	1634	1753	1436

EXPEDITIONS DE L'INDUSTRIE DES FABRICATIONS METALLIQUES
 ETABLISSEMENTS OCCUPANT 5 OUVRIERS OU PLUS(SUITE)

	UNITE	TROISIEME TRIMESTRE 1978	QUATRIEME TRIMESTRE 1978	ANNEE 1978	PREMIER TRIMESTRE 1979	DEUXIEME TRIMESTRE 1979	TROISIEME TRIMESTRE 1979
VOITURES D'ENFANTS; LEURS PARTIES ET PIECES DETACHEES	1000 F TONNE	15824 123	21208 149	89271 667	25070 172	28455 180	26355 167
AUTRES VEHICULES ET VOITURETTES (POUR INVALIDES, MALADES, ETC...)	1000 F TONNE	28686 112	28134 117	113247 426	25704 127	30799 98	31784 114
REPARATIONS ET AUTRES TRAVAUX A FACON	1000 F	587387	815774	2720719	616569	606595	628327
	1000 F TONNE	33720306 274165	43724364 339089	162705784 1312214	48809472 381456	49378046 378338	36797446 275144
MACHINES MOTRICES, MATERIEL PNEUMATIQUE, HYDRAULIQUE, FRIGORIFIQUE ET AERAILIQUE							
MOTEURS DIESEL ET A EXPLOSION (AUTRES QUE POUR VEHICULES ET CYCLES)	1000 F TONNE	1394531 7183	1890670 9833	7311031 37589	1844457 9028	2302750 11565	1399147 8033
AUTRES MOTEURS, TURBINES ET MACHINES MO- TRICES	1000 F TONNE	249548 3072	248567 971	1615303 6749	139037 357	66315 339	100318 420
OUTILLAGE PNEUMATIQUE, Y COMPRIS LES POMPES A AIR ET A VIDE ET LES COMPRES- SEURS DE TOUT GENRE	1000 F TONNE	1715047 6200	1438423 6397	7297403 27009	1806069 7652	2166354 8025	1909885 7630
POMPES A LIQUIDES :							
-MANUELLES	1000 F TONNE	7086 66	7493 78	32348 302	6688 47	9889 100	6630 64
-VOLUMETRIQUES	1000 F TONNE	71392 466	97189 556	362769 2210	93749 673	78846 470	66169 399
-CENTRIFUGES	1000 F TONNE	248354 1266	564508 1412	1385372 5506	251329 1299	202012 1106	307671 1248
-AUTRES	1000 F TONNE	28910 176	31880 163	123114 780	26991 146	27850 108	26459 96
-PARTIES ET PIECES DETACHEES	1000 F TONNE	149342 948	158832 1051	658245 4108	180772 1082	192769 1003	212168 1241
TRANSMISSIONS OLEO-HYDRAULIQUES ET PNEU- MATIQUES	1000 F TONNE	17922 95	23109 133	121570 660	20994 106	25714 143	33036 152
MATERIEL FRIGORIFIQUE INDUSTRIEL	1000 F TONNE	418099 2071	316051 2088	1541962 7107	259496 1515	355920 1659	262670 1559
MATERIEL FRIGORIFIQUE COMMERCIAL ET RE- FROIDISSEURS DE LAIT	1000 F TONNE	281131 2727	376034 3580	1353258 11792	311643 2741	398167 3426	292802 2860
GROUPES MONOBLOCS ET INSTALLATIONS DE CONDITIONNEMENT D'AIR	1000 F TONNE	313429 1532	400057 1923	1437602 7327	359630 2640	388944 2805	357401 2415
VENTILATEURS ET INSTALLATIONS DE VENTI- LATION INDUSTRIELLE	1000 F TONNE	173686 1151	225087 1513	826023 5555	237085 1775	230694 1610	215974 1617
GENERATEURS D'AIR CHAUD	1000 F TONNE	120409 743	199293 1381	580139 3857	139946 1233	121130 990	115614 966
AERTHERMES ET AUTRE MATERIEL AERAILIQUE DE CHAUFFAGE A AIR CHAUD	1000 F TONNE	37065 89	45055 251	161435 613	34514 437	34115 380	30680 390
APPAREILS ET INSTALLATIONS POUR LA FIL- TRATION, L'EPURATION, LE DEPOUSSIERAGE; INSTALLATIONS DE SECHAGE	1000 F TONNE	127245 743	152047 926	543935 3283	123797 1023	117008 962	114172 880
REPARATIONS ET AUTRES TRAVAUX A FACON	1000 F	398798	410420	1518628	234699	373131	259814
	1000 F TONNE	5751994 28528	6584715 32256	26870137 124447	6070896 31754	7091608 34691	5720610 29970

EXPEDITIONS DE L'INDUSTRIE DES FABRICATIONS METALLIQUES
 ETABLISSEMENTS OCCUPANT 5 OUVRIERS OU PLUS(SUITE)

	UNITE	TROISIEME TRIMESTRE 1978	QUATRIEME TRIMESTRE 1978	ANNEE 1978	PREMIER TRIMESTRE 1979	DEUXIEME TRIMESTRE 1979	TROISIEME TRIMESTRE 1979
MACHINES-OUTILS ET INDUSTRIES CONNEXES							
MACH.-OUTILS POUR TRAVAIL DES METAUX :							
-PAR ENLEVEMENT DE COPEAUX OU PAR ABRA- SION (Y COMPRIS MACHINES-OUTILS A MAIN)	1000 F TONNE	483602 1125	530259 1590	2101595 5562	577597 1641	615694 1809	578470 1678
-PAR DEFORMATION ET MACHINES-OUTILS SPE- CIALES	1000 F TONNE	435446 2949	825144 5897	2325255 16216	498015 3523	528148 4053	495284 3270
MACHINES-OUTILS POUR LE TRAVAIL DU BOIS, DE L'EBONITE, DU LIEGE, DES OS	1000 F TONNE	122458 427	168569 504	620760 2062	178315 550	159039 449	126864 369
OUTILS ET ACCESSOIRES DE MACHINES- OUTILS, OUTILLAGE DIAMANTE	1000 F TONNE	1027060 2094	1032142 2618	4113443 10188	1043863 3581	1252065 4326	1123451 3921
REPARATIONS ET AUTRES TRAVAUX A FACON	1000 F	91394	125994	405033	116778	131850	129039
	1000 F TONNE	2159960 6595	2662108 10609	9566086 34028	2414568 9295	2686796 10637	2453108 9238
MATERIEL TEXTILE							
MACHINES ET APPAREILS POUR LA PREPARA- TION, LE CARDAGE, LA FILATURE, LE RE- TORDAGE, LE ROBINAGE, ETC...	1000 F TONNE	218731 989	617913 2929	1320506 6144	183056 769	348268 1556	270791 1270
MACHINES ET APPAREILS POUR LE TISSAGE, LA BONNETERIE, LA BRODERIE, LA COUTURE, ETC...	1000 F TONNE	536194 3204	594206 3933	2271949 16335	779822 4634	759558 5470	572600 3344
MACHINES ET APPAREILS POUR LE BLANCHI- MENT, LA TEINTURE, L'APPRET ET LE FI- NISSAGE	1000 F TONNE	21803 77	35097 109	160367 440	22109 87	45850 150	26717 80
PARTIES, PIECES DETACHEES ET ACCESSOIRES DE MACHINES TEXTILES	1000 F TONNE	395858 2541	518725 3433	1752346 13110	447877 2260	580989 2469	450980 1580
GARNITURES DE CARDES	1000 F TONNE	53064 580	68581 439	247155 1772	70730 435	72513 383	53577 334
MACHINES DE BLANCHISSERIE INDUSTRIELLE ET DE NETTOYAGE A SEC	1000 F TONNE	137388 1097	133795 999	559529 4177	152225 1108	164920 1107	154193 1201
REPARATIONS ET AUTRES TRAVAUX A FACON	1000 F	39759	46049	178130	43907	43879	48068
	1000 F TONNE	1402797 8488	2014366 11842	6489982 41978	1699726 9293	2015977 11135	1576926 7809
CONSTRUCTIONS MECANIQUES DIVERSES							
REDUCTEURS, MULTIPLICATEURS ET VARIA- TEURS DE VITESSE	1000 F TONNE	411768 2185	500139 2765	1864419 10015	510481 2811	528610 3049	447318 3103
AUTRES ENGRENAGES ET ORGANES DE TRANS- MISSION	1000 F TONNE	172601 1372	204787 1712	780921 6373	204707 1963	219207 2077	178520 1590
ROBINETTERIE INDUSTRIELLE ET SPECIALE :							
-EN ACIER	1000 F TONNE	117919 423	102748 387	370061 1485	87549 334	139343 461	111882 516
-EN FONTE	1000 F TONNE	54294 706	86653 1296	243016 3017	31082 321	54952 599	35463 516
-EN METAUX NON FERREUX	1000 F TONNE	24499 130	37971 246	139755 901	13549 70	19756 36	21109 117

EXPEDITIONS DE L'INDUSTRIE DES FABRICATIONS METALLIQUES
 ETABLISSEMENTS OCCUPANT 5 OUVRIERS OU PLUS(SUITE)

	UNITE	TROISIEME TRIMESTRE 1978	QUATRIEME TRIMESTRE 1978	ANNEE 1978	PREMIER TRIMESTRE 1979	DEUXIEME TRIMESTRE 1979	TROISIEME TRIMESTRE 1979
ROBINETTERIE DE BATIMENT	1000 F TONNE	133274 660	167006 795	664028 3345	230882 1499	263435 1586	264306 1441
RACCORDS ET ANALOGUES	1000 F TONNE	120240 1053	122811 1090	516524 4926	136627 1209	157740 1314	125453 1068
MECANIQUE GENERALE ET DECOLLETAGE	1000 F TONNE	1438540 9064	1686357 9419	6352038 37849	1856303 9758	1799542 9427	1693408 8427
MATERIEL DE LUTTE CONTRE L'INCENDIE	1000 F TONNE	193351 1433	253694 1919	925858 7134	222620 1676	257477 1868	205341 1440
REPARATIONS ET AUTRES TRAVAUX A FACON	1000 F	234161	285130	1091619	259017	270102	283601
	1000 F TONNE	2900647 17026	3447296 19629	12948037 75045	3552817 19641	3710164 20417	3366401 18218
MATERIEL DE LEVAGE, DE MANUTENTION, DE PESAGE ET DE GENIE CIVIL							
TREUILS, CABESTANS, PALANS, CRICS ET VE-RINS	1000 F TONNE	103028 740	82701 651	385363 2910	92051 629	77923 620	98844 614
GRUES FIXES, PONTS ROULANTS, PONTS PORTIQUES ET SIMILAIRES	1000 F TONNE	211342 2274	321920 3646	1050958 11060	152443 1203	285970 2904	331839 2984
GRUES MOBILES	1000 F TONNE	16004 120	24418 178	101144 765	20950 133	45068 295	60238 648
ASCENSEURS, ESCALIERS ROULANTS ET SIMILAIRES (SAUF MATERIEL DE CHANTIER)	1000 F TONNE	449422 3847	592005 4732	2247483 17421	453209 3469	633457 5225	488935 5076
ENGINS DE MANUTENTION	1000 F TONNE	589308 5892	583685 6135	2299874 25516	478729 5718	605739 5953	660081 6479
BALANCES, PONTS ET AUTRES APPAREILS ET INSTRUMENTS DE PESAGE	1000 F TONNE	122034 527	169497 565	584868 1995	146947 273	164728 256	158265 317
MATERIEL DE GENIE CIVIL	1000 F TONNE	3026392 25243	4317609 34067	14312684 116352	3324043 25989	4086423 31703	3674289 30601
REPARATIONS ET AUTRES TRAVAUX A FACON	1000 F	439877	666064	2777766	840996	696081	518073
	1000 F TONNE	4957407 38643	6757899 49974	23760140 176019	5509368 37414	6595389 46956	5990564 46719
EQUIPEMENTS SPECIFIQUES ET INSTALLATIONS INDUSTRIELLES COMPLETES							
- POUR INDUSTRIES EXTRACTIVES ET CONNEXES	1000 F TONNE	87793 1142	134751 2017	457761 5895	112744 2106	132222 2146	127016 1825
- POUR INDUSTRIES ALIMENTAIRES	1000 F TONNE	390117 3106	598737 4613	1963045 15733	322624 2153	432370 3046	289780 1607
- POUR BOULANGERIE, PATISSERIE, CHARCUTERIE, BOUCHERIE, DEBITS DE BOISSONS ET GRANDES CUISINES	1000 F TONNE	273978 1314	315447 1647	1237639 6036	314886 1449	348637 1554	303853 1379
- POUR INDUSTRIES CHIMIQUES	1000 F TONNE	315359 2277	434398 2649	1601045 11711	251909 1646	484138 3301	384587 2658
MATERIEL ET INSTALLATIONS POUR LE TRAITEMENT DES EAUX, DES BOUES ET DES IMMONDICES	1000 F TONNE	78879 442	123222 775	444098 2844	110858 902	103022 900	90601 885
- POUR LE CONDITIONNEMENT ET L'EMBALLAGE ET LA DISTRIBUTION AUTOMATIQUE	1000 F TONNE	322940 702	501278 1101	1605334 4077	351400 859	456837 1331	371671 1081
- POUR LA FABRICATION ET LE TRAVAIL DU VERRE ET DES OUVRAGES EN VERRE	1000 F TONNE	105075 348	118255 594	537912 2031	138092 433	86257 508	113531 275
- POUR L'INDUSTRIE DU PAPIER, DU CARTON, DE L'IMPRIMERIE ET DES ARTS GRAPHIQUES	1000 F TONNE	219733 689	230969 633	943703 2777	239857 713	221223 633	181695 543

EXPEDITIONS DE L'INDUSTRIE DES FABRICATIONS METALLIQUES
 ETABLISSEMENTS OCCUPANT 5 OUVRIERS OU PLUS(SUITE)

	UNITE	TROISIEME TRIMESTRE 1978	QUATRIEME TRIMESTRE 1978	ANNEE 1978	PREMIER TRIMESTRE 1979	DEUXIEME TRIMESTRE 1979	TROISIEME TRIMESTRE 1979
- POUR L'INDUSTRIE DU CAOUTCHOUC ET DES MATIERES PLASTIQUES	1000 F TONNE	56902 86	85463 120	274179 407	63870 77	65830 87	69912 109
- POUR L'INDUSTRIE SIDERURGIQUE ET LA FONDERIE	1000 F TONNE	126399 1858	178970 1962	608620 7114	89500 956	106512 1664	233263 867
- POUR LES INDUSTRIES DES MINERAUX NON METALLIQUES (1)	1000 F TONNE	546273 5875	518155 2709	1986105 16777	400566 3244	302714 2708	183644 1637
- POUR LES INDUSTRIES NON DENOMMEES AILLEURS (2)	1000 F TONNE	263400 1903	422048 2779	1332204 9653	353485 2727	373856 2147	276882 1653
REPARATIONS ET AUTRES TRAVAUX A FACON	1000 F	265059	326722	1186550	316980	374803	349309
	1000 F TONNE	3051907 19742	3988415 21599	14178195 85055	3066771 17265	3488421 20025	2975744 14519
TRACTEURS ET MACHINES AGRICOLES							
TRACTEURS, MATERIEL DE TRAVAIL DU SOL ET POUR SEMIS, PLANTATION, DISTRIBUTION D'ENGRAIS ET PROTECTION DES CULTURES	1000 F TONNE	2470506 23819	1892806 17824	11338821 109968	3527264 32927	4075768 37651	3082919 28365
MATERIEL DE RECOLTE ET DE BATTAGE, DE SELECTION ET DE CONDITIONNEMENT APRES RECOLTE ET DIVERS	1000 F TONNE	1610067 13085	2192152 18262	8591407 67434	2301596 16149	2705894 19215	1826093 14171
REPARATIONS ET AUTRES TRAVAUX A FACON	1000 F	73439	81509	295310	64100	76271	83040
	1000 F TONNE	4154012 36904	4166467 36086	20225538 177402	5892960 49076	6857933 56866	4992052 42536
APPAREILS DE MESURE NON ELECTRIQUES, DE LABORATOIRE ET ANALOGUES							
COMPTEURS DE GAZ, COMPTEURS D'EAU ET AUTRES APPAREILS DE MESURE	1000 F TONNE	192922 1252	231851 1416	962330 5709	242856 1515	278928 1672	224029 1492
MACHINES A ECRIRE, DE BUREAU, STATISTI- QUES, COMPTABLES, ETC...- AUTRES APPA- REILS DE FINE MECANIQUE, ET DIVERS	1000 F TONNE	276227 399	351130 543	1243479 1892	306342 456	272454 349	273329 428
REPARATIONS ET AUTRES TRAVAUX A FACON	1000 F	59327	86854	281308	74577	83539	66027
	1000 F TONNE	528476 1651	669835 1959	2487117 7601	623775 1971	634921 2021	563385 1920

(1) BRIQUETERIES, INDUSTRIES CERAMIQUES, TRAVAIL DE LA PIERRE ET DU MARBRE,
CIMENTERIES, FABRICATION DE LA CHAUX ET DU PLATRE

(2) Y COMPRIS LES FOURS INDUSTRIELS A COMBUSTIBLES ET LEURS BRULEURS

EXPEDITIONS DE L'INDUSTRIE DES FABRICATIONS METALLIQUES
 ETABLISSEMENTS OCCUPANT 5 OUVRIERS OU PLUS(SUITE)

	UNITE	TROISIEME TRIMESTRE 1978	QUATRIEME TRIMESTRE 1978	ANNEE 1978	PREMIER TRIMESTRE 1979	DEUXIEME TRIMESTRE 1979	TROISIEME TRIMESTRE 1979
ARMES ET MUNITIONS							
ARMES DE CHASSE, DE TIR, A ALARME, DE GUERRE, DE DEFENSE ET SIMILAIRES, Y C. LES TRAVAUX A FACON ET LES REPARATIONS	1000 F TONNE	2703362 4975	3724178 7585	12198205 23698	2636726 5585	3604255 5972	2128815 4881
	1000 F TONNE	2703362 4975	3724178 7585	12198205 23698	2636726 5585	3604255 5972	2128815 4881
INDUSTRIE AERONAUTIQUE							
AVIONS ET AUTRES ENGIN VOLANTS, Y COM- PRIS LES TRAVAUX A FACON ET LES REPARA- TIONS	1000 F	750828	2121997	4690960	1363026	1958191	2062163
	1000 F TONNE	750828	2121997	4690960	1363026	1958191	2062163
MATERIEL ELECTRIQUE D'EQUIPEMENT							
MACHINES ELECTRIQUES ROTATIVES	1000 F TONNE	671029 2255	1328814 2426	3396920 9872	614479 2473	441008 1880	485868 1953
TRANSFORMATEURS INDUSTRIELS	1000 F TONNE	870635 8724	1227883 13639	3849463 43488	679565 9951	670759 11114	711930 9287
CONVERTISSEURS STATIQUES - CONDENSATEURS INDUSTRIELS - ELECTRO-AIMANTS	1000 F TONNE	175479 427	171391 518	604867 1719	180991 484	122981 392	167347 516
APPAREILLAGE ELECTRIQUE INDUSTRIEL :							
-HAUTE TENSION	1000 F TONNE	191274 394	280382 564	887717 1874	188742 403	218526 438	172600 406
-BASSE TENSION (Y COMPRIS LES RELAIS)	1000 F TONNE	742433 4487	1056842 5208	3367181 18567	875480 4284	857583 4744	798585 4553
EMSEMBLES PREFABRIQUES HAUTE ET BASSE TENSION	1000 F TONNE	328921 1149	568770 2038	1695446 6016	306924 1288	347582 1365	349126 1341
APPAREILS DE COMMANDE , POTENTIOMETRES ET RHEOSTATS	1000 F TONNE	135157 350	170033 409	603152 1554	160750 389	165376 385	157544 363
FOURS INDUSTRIELS ET DE LABORATOIRE	1000 F TONNE	247252 3873	365901 4161	1108632 15026	271991 4194	311863 4780	357173 4549
MACHINES ET APPAREILS DE SOUDAGE ET DE DECOUPAGE	1000 F TONNE	57779 228	93868 267	296863 919	73742 192	114492 301	93808 246
ELECTRODES ET AUTRES PRODUITS D'APPORT	1000 F TONNE	180188 3091	211639 3155	822653 14791	211548 3067	221230 3248	214373 2856
ISOLANTS POUR L'ELECTRICITE	1000 F TONNE	78935 301	107541 361	389242 1423	110504 324	119286 346	97241 276
FILS ET CABLES ELECTRIQUES - TUBES POUR CANALISATIONS	1000 F TONNE	1933494 29565	2603895 34458	9297079 132751	2025522 31983	2931413 38739	2459283 31122
MATERIEL D'ECLAIRAGE INDUSTRIEL ET PU- BLIC	1000 F TONNE	375837 2638	540413 3652	1865239 12706	430635 2744	541485 3846	456942 3410
AUTRE MATERIEL ELECTRIQUE D'EQUIPEMENT	1000 F TONNE	197034 1105	203450 1120	861854 4721	257432 1423	192445 1046	211750 1173
REPARATIONS ET AUTRES TRAVAUX A FACON	1000 F	1312727	1585002	5882145	1149626	1426774	1407417
	1000 F TONNE	7498174 58587	10515824 71976	34928453 265427	7537931 63199	8682803 72624	8140987 62051
TELECOMMUNICATIONS, ELECTRONIQUE PROFES- SIONNELLE, AUTOMATION							
APPAREILS ET INSTALLATIONS DE TELECOMMU- NICATIONS POUR LA TELEPHONIE ET LA TE- LEGRAPHIE	1000 F TONNE	3720960 2325	5119386 2516	19159132 10140	4209760 2214	5095502 2635	4519774 2589
APPAREILS ET INSTALLATIONS D'EMISSION ET DE TRANSMISSION POUR TELECOMMUNICATIONS	1000 F TONNE	248570 122	348078 129	1340151 871	510045 238	391892 177	210430 65

EXPEDITIONS DE L'INDUSTRIE DES FABRICATIONS METALLIQUES
 ETABLISSEMENTS OCCUPANT 5 OUVRIERS OU PLUS(SUITE)

	UNITE	TROISIEME TRIMESTRE 1978	QUATRIEME TRIMESTRE 1978	ANNEE 1978	PREMIER TRIMESTRE 1979	DEUXIEME TRIMESTRE 1979	TROISIEME TRIMESTRE 1979
APPAREILS ELECTRIQUES DE SIGNALISATION ACOUSTIQUE ET VISUELLE	1000 F TONNE	155590 85	173279 128	620106 377	206921 127	183836 196	188889 186
INFORMATIQUE ET CONTROLE INDUSTRIEL	1000 F TONNE	665282 129	826352 126	2975373 462	718381 151	644605 158	788549 187
APPAREILS D'ELECTRICITE MEDICALE ET TOUTES AUTRES APPAREILS A RADIATIONS	1000 F TONNE	662589 392	1165574 515	3551833 1655	938458 463	720383 472	739454 449
COMPOSANTS ACTIFS ET PASSIFS	1000 F TONNE	1549813 6	2025409 12	7153616 50	1517107	1414278 6	1237063 5
ELECTRONIQUE PROFESSIONNELLE	1000 F TONNE	405182 245	702041 168	2233302 777	494643 127	454425 73	439107 102
REPARATIONS ET AUTRES TRAVAUX A FACON	1000 F	692644	1194003	3300838	770556	899070	890725
	1000 F TONNE	8100630 3304	11554120 3594	40334351 14332	9365871 3320	9803991 3717	9013991 3583
MATERIEL ELECTRIQUE DE CONSOMMATION ELECTRONIQUE POUR LE GRAND PUBLIC							
PETIT MATERIEL D'INSTALLATION	1000 F TONNE	489019 6101	598566 7195	2248414 27853	552569 6699	659573 7833	497023 5928
APPAREILS ELECTRODOMESTIQUES - APPAREILS TOURNANTS	1000 F TONNE	81955 353	121071 478	425859 1787	86377 400	102051 415	84897 331
MACHINES A LAVER, A USAGE DOMESTIQUE	1000 F TONNE PIECE	122245 653 43299	149189 745 51330	519155 2785 181953	93175 514 27509	117937 646 48902	102110 536 31507
APPAREILS ELECTROTHERMIQUES DOMESTIQUES	1000 F TONNE	275100 1558	477897 2973	1356163 7682	313710 2224	452682 3019	385571 2083
RECEPTEURS DE TELEVISION (PORTATIFS, DO- MESTIQUES "NOIR ET BLANC" ET "COULEUR")	1000 F TONNE PIECE	2430646 6131 139071	3020517 7023 177675	11159944 27848 650284	3078072 7098 179261	1771521 7431 107984	2162569 5811 146587
RECEPTEURS DE RADIO DE TOUTS GENRES, ELECTROPHONES, ENREGISTREURS, PICK-UP ET TOURNE DISQUES(1)	1000 F TONNE PIECE	2522133 15025 281431	3907623 24711 376715	11484240 67495 1312687	3321794 20561 402639	3676076 20605 350397	2922565 18559 415376
ARTICLES DE LUSTRIERIE, LEURS PARTIES ET PIECES	1000 F TONNE	414281 2358	528805 3122	1872194 11056	416833 2484	485307 2854	418854 2462
AUTRES ARTICLES D'ECLAIRAGE INTERIEUR	1000 F TONNE	697570 1323	976984 1686	3093760 6179	908528 1548	963083 1635	827397 1276
PILES ET ACCUMULATEURS	1000 F TONNE	684641 8741	920952 10948	3475539 45382	957017 11215	953155 10415	862968 9541
AUTRE MATERIEL N.O.A.	1000 F TONNE	148191 14	299639 32	768104 92	240281 25	165089 20	243778 11
REPARATIONS ET AUTRES TRAVAUX A FACON	1000 F	116948	151545	591882	164307	152358	147685
	1000 F TONNE	7982729 42257	11152788 58913	36995254 198159	10132663 52768	9498832 54873	8655417 46558
TOTAL GENERAL	1000 F TONNE	119774142 1350515	157546970 1617875	563299524 6252808	144602931 1633064	156462755 1758608	128178098 1444982

(1) LES ELECTROPHONES, ENREGISTREURS, PICK-UP ET TOURNE-DISQUES NE SONT PAS REPRIS DANS LE NOMBRE DE PIECES

PRODUCTION NETTE D'ELECTRICITE (MILLIONS DE KWH) (1)

	PAR CATEGORIE DE PRODUCTEURS		D'APRES LA NATURE DE COMBUSTIBLES						TOTAUX			TOTAL ABSORBE PAR LES RESEAUX PLUS LES PERTES
	EN VUE DE LA DISTRIBUTION PUBLIQUE		AUTO-PRODUCTEURS INDUSTRIELS	CENTRALES THERMIQUES		GAZ	CENTRALES HYDRAULIQUES	CENTRALES NUCLEAIRES	PRODUCTION	IMPORTATIONS	EXPORTATIONS	
	ENTREPRISES PUBL.	ENTREPRISES PRIV.		COMBUSTIBLES SOLIDES	COMBUSTIBLES LIQUIDES							
1973	74	2312	874	424	1696	1084.0	51	5.7	3260	137.5	200.4	3197
1974	92	2378	927	595	1563	1170.0	57	11.4	3397	213.1	240.2	3370
1975	76	2432	741	522	1246	914.2	35	534.0	3248	351.3	422.3	3176
1976	75	2873	805	644	1341	946.3	28	793.0	3752	270.0	550.2	3472
1977	91	3321	319	770	1180	799.7	37	943.0	3731	633.6	544.9	3616
1978	124	3595	311	860	1361	785.3	41	989.3	4030	440.2	671.7	3738
1978												
OCT.	141	3890	347	897	1584	701.1	26	1169.9	4378	441.3	752.7	4067
NOV.	143	4190	366	1035	1938	847.4	47	831.0	4699	404.0	900.1	4203
DEC.	173	4370	354	1017	1863	870.1	46	1099.6	4897	546.4	1014.2	4429
1979												
JANV.	196	4254	335	1089	2105	732.7	60	796.7	4784	681.9	792.1	4674
FEVR.	170	3622	297	928	1759	825.0	47	529.3	4089	603.4	535.2	4157
MARS	171	3997	339	1034	1632	1046.0	50	744.1	4507	522.0	613.3	4414
AVR.	143	3785	307	923	1324	947.0	47	993.3	4235	377.0	642.8	3969
MAI	128	3713	300	837	1197	829.9	43	1234.1	4141	427.8	641.8	3927
JUIN	113	3258	287	749	1068	685.1	52	1104.4	3658	516.4	470.1	3704
JUIL.	67	3159	356	870	1066	562.6	40	942.8	3482	448.1	660.9	3269
AOUT	117	2978	275	873	1105	839.2	32	521.6	3371	670.4	460.2	3581
SEPT.	139	3376	297	875	1233	924.8	30	749.3	3812	590.0	611.2	3791
OCT.	155	3858	361	902	1345	1000.8	37	1062.2	4374	648.4	812.1	4210
NOV.	167	4059	341	970	1660	927.3	65	926.0	4566	596.9	821.8	4342

DISTRIBUTION D'EAU

	VOLUME D'EAU CAPTE	VOLUME D'EAU CEDE PAR DES TIERS	TOTAL	VOLUME D'EAU CEDE A D'AUTRES SOCIETES ET PERTES	VOLUME DISPONIBLE POUR LA DISTRIBUTION
	(1.000 M3)	(1.000 M3)	(1.000 M3)	(1.000 M3)	(1.000 M3)
1973	41731	8747	50478	12512	37966
1974	43073	8985	52058	13511	38546
1975	44041	9051	53092	13788	39304
1976	46556	10017	56573	14387	42186
1977	46136	10146	56282	13929	42353
1978	47400	10244	57644	14494	43151
1978					
OCT.	48961	10183	59145	14948	44197
NOV.	46849	10003	56852	14238	42614
DEC.	45676	12135	57811	17003	40808
1979					
JANV.	49342	11248	60590	15483	45108
FEVR.	44993	10321	55314	14393	40921
MARS	47775	10982	58756	14773	43983
AVR.	47467	10467	57934	14727	43207
MAI	47647	10193	57840	14640	43200
JUIN	57919	9981	67901	15591	52310

(1) SOURCE: ADMINISTRATION DE L'ENERGIE, FEDERATION PROFESSIONNELLE DES PRODUCTEURS ET DISTRIBUTEURS D'ELECTRICITE DE BELGIQUE

III. EMPLOI

A. PERSONNEL RECENSE DANS LES ETABLISSEMENTS ASSUJETTIS A UNE STATISTIQUE
MENSUELLE D'ACTIVITE INDUSTRIELLE

	UNITE (1)	MOYENNE MENSUELLE 1978	AVRIL 1979	MAI 1979	JUIN 1979	JUILLET 1979	AOUT 1979
INDUSTRIES EXTRACTIVES							
MINES DE HOUILLE : PRESENTS (2)	EMPL. OUVR. 100 H.	813 16061 3222	801 16183 3077	783 15828 3149	781 15074 2993	778 12444 2314	773 13182 2742
MINES DE HOUILLE : INSCRITS (3)							
-A) BELGES	EMPL. OUVR. 100 H.		11763	11711	11698	11732	11750
-B) ETRANGERS	EMPL. OUVR. 100 H.		9893	9874	9824	9744	9673
CARRIERES	EMPL. OUVR. 100 H.	721 3215 4125	698 3206 4283	690 3197 4456	686 3246 4469	678 3208 1812	681 3251 5018
CHAUX, CALCAIRE ET DERIVES	EMPL. OUVR. 100 H.	812 3175 4357	757 3058 4172	759 3059 4362	773 3029 4327	758 3025 3613	760 3031 4427
INDUSTRIES ALIMENTAIRES							
CONFITURE	EMPL. OUVR. 100 H.	173 652 907	163 469 678	172 484 546			
MARGARINE	EMPL. OUVR. 100 H.	774 729 1024	724 632 862	733 626 888	726 631 862	724 609 871	727 610 908
HUILES VEGETALES ET ANIMALES	EMPL. OUVR. 100 H.	488 802 1164	485 741 1090	490 758 1149	509 759 1129	522 749 848	
ALIMENTS COMPOSES POUR ANIMAUX	EMPL. OUVR. 100 H.	1684 3636 5399	1613 3560 5242	1623 3555 5476	1605 3617 5069		
AUTRES INDUSTRIES ALIMENTAIRES (4)	EMPL. OUVR. 100 H.	5587 18581 24643	5419 17850 23992	5401 17969 24760	5504 17826 24238	5484 18037 16760	5550 18911 25885
INDUSTRIE DU TABAC	EMPL. OUVR. 100 H.	1498 5766 7196	1510 5443 6795	1516 5405 6819	1524 5385 6731	1534 5364 3521	1518 5354 7190
INDUSTRIE TEXTILE							
1. FILATURE:							
- COTON: COTON FIN (5)	EMPL. OUVR. 100 H.	474 4275 1669	413 3635 1716	410 3730 1753	408 3712 1691		409 3668 3157
- CARDES FILEUSES (5)	EMPL. OUVR. 100 H.						
- COCONS (5)	EMPL. OUVR. 100 H.	67 2	78 3	78 3	56 2	56 2	56 2

(1) LES UNITES PORTENT RESPECTIVEMENT SUR LE NOMBRE D'EMPLOYES ET D'OUVRIERS INSCRITS SUR L'ETAT DE PAIEMENT COMPRENANT LE 15 DU MOIS AINSI QUE SUR LE NOMBRE D'HEURES-OUVRIERS (X100)

(2) IL S'AGIT DU NOMBRE DE PRESENCES PAR JOUR OUVRÉ ET DU NOMBRE DE POSTES EFFECTUES

(3) OUVRIERS INSCRITS A LA FIN DE L'ANNEE OU DU MOIS

(4) A L'EXCLUSION, EN PARTICULIER, DE L'ABATTAGE DU BETAIL, DES LAITERIES, BEURRERIES, FROMAGERIES, DE LA MEUNERIE, DES BOULANGERIES ET PATISSERIES, DES FABRIQUES DE SUCRE. LE PERSONNEL OCCUPE DANS CES ACTIVITES EST REPRIS AU TABLEAU B CI-APRES

(5) IL S'AGIT POUR CES BRANCHES DE CENTAINES DE MILLIERS DE BROCHES-HEURES
POUR LES FILATURES DE COTON FIN ET LES CARDES FILEUSES, LES CHIFFRES DU MOIS D'AOUT
COUVRENT EGALEMENT LE MOIS DE JUILLET

III. EMPLOI

A. PERSONNEL RECENSE DANS LES ETABLISSEMENTS ASSUJETTIS A UNE STATISTIQUE
MENSUELLE D'ACTIVITE INDUSTRIELLE (SUITE)

	UNITE (1)	MOYENNE MENSUELLE 1978	AVRIL 1979	MAI 1979	JUIN 1979	JUILLET 1979	AOUT 1979
1. FILATURE:							
- LAINE CARDEE	EMPL. OUVR. 100 H.	274 2175 2823	263 2061 2747	259 2060 2883			
- LAINE PEIGNEE	EMPL. OUVR. 100 H.	782 5195 5939	715 4767 5515	723 4707 5968	687 4489 5824	716 4687 2201	719 9729 5978
- LIN ET CHANVRE (2)	EMPL. OUVR. 100 H.	72 943 46	69 934 48	69 960 50	70 947 53	69 930 48	69 960 39
- JUTE	EMPL. OUVR. 100 H.	79 1061 1266	70 806 1049	71 807 1124	70 798 1103	72 808 800	72 819 813
- FILATURE ET CORDERIE DE FIBRES DURES	EMPL. OUVR. 100 H.	58 427 533	58 451 574	57 463 658	57 462 604	57 466 472	57 465 462
2. TISSAGE	EMPL. OUVR. 100 H.	4394 23205 30320	4334 23036 28161	4303 22491 29020	4283 22425 29018	4288 22298 20779	4296 22266 21720
3. BONNETERIE	EMPL. OUVR. 100 H.	1170 9858 11323	1098 9324 10356	1100 9275 11065	1092 9213 11455	1080 9147 4459	1068 9225 11469
4. AUTRES INDUSTRIES:							
- LAVAGE ET CARBONISAGE DE LA LAINE	EMPL. OUVR. 100 H.	63 472 498	59 432 410	59 433 401	58 441 509	58 448 267	57 448 423
- PEIGNAGE DE LA LAINE	EMPL. OUVR. 100 H.	126 793 906	118 764 984	118 767 1083	118 752 985	117 750 379	118 736 1030
- FILETERIES (4)	EMPL. OUVR. 100 H.	168 442 472	171 416 505	168 421 562	168 417 516		164 412 658
- OUATE	EMPL. OUVR. 100 H.	107 460 621	103 454 625	101 458 619	102 453 622	103 448 522	102 451 352
- FEUTRE	EMPL. OUVR. 100 H.	91 409 467	84 332 393	84 332 402	82 329 408	80 324 115	81 331 440
- RUBANERIE	EMPL. OUVR. 100 H.	204 1072 1327	197 1032 1272	198 1039 1381	197 1029 1375	194 1014 786	185 1000 1102
CHAUSSURES, VETEMENT ET CONFECTION							
CHAUSSURES	EMPL. OUVR. 100 H.	246 2347 2686	232 2121 2525	232 2101 2553	232 2159 2647	227 2136 1227	223 2128 2694
PANTOUFLES	EMPL. OUVR. 100 H.	26 367 430	30 337 355	10 336 408	30 339 439	30 347 184	30 353 446
GANTERIES MAROQUINERIES ET ARTICLES EN CUIR N.D.A.	EMPL. OUVR. 100 H.	247 1371 1683	234 1242 1594	237 1226 1552	232 1292 1588		
VETEMENT ET CONFECTION (3)	EMPL. OUVR. 100 H.	5049 39907 47264	4800 37789 46048	4781 37632 46032	4792 37539 47538	4768 36782 20933	4724 37498 47105

(1) CF NOTE (1) PAGE PRECEDENTE

(2) CF NOTE (5) PAGE PRECEDENTE

(3) PERSONNEL DES ETABLISSEMENTS OCCUPANT 5 OUVRIERS OU PLUS. VOIR EGALEMENT TABLEAU B

(4) LES CHIFFRES DU MOIS D'AOUT COUVRENT EGALEMENT LE MOIS DE JUILLET

III. EMPLOI

A. PERSONNEL RECENSE DANS LES ETABLISSEMENTS ASSUJETTIS A UNE STATISTIQUE
MENSUELLE D'ACTIVITE INDUSTRIELLE (SUITE)

	UNITE (1)	MOYENNE MENSUELLE 1978	AVRIL 1979	MAI 1979	JUIN 1979	JUILLET 1979	AOUT 1979
BOIS, PAPIER							
	EMPL.	466	444	450	451	449	448
SCIAGE, ETC...	OUVR.	2622	2555	2551	2544	2545	2565
	100 H.	2745	3574	3697	3743	1553	3808
BOIS ET INDUSTRIES CONNEXES (2)	EMPL.	4506	4322	4315	4311	4626	4339
	OUVR.	29781	28002	28221	28027	27492	28288
	100 H.	39826	37721	39671	39418	18264	37281
MEUBLES	EMPL.	2337	2135	2145	2155	2109	2118
	OUVR.	15423	13914	14146	14045	13866	14077
	100 H.	20836	18869	20109	19901	8246	19182
SIEGES	EMPL.	718	703	701	685	699	709
	OUVR.	5133	4846	4839	4743	4754	4827
	100 H.	6579	6286	6537	6384	3057	5910
MENUISERIE	EMPL.	479	526	514	528	870	544
	OUVR.	3423	3762	3756	3813	3794	3926
	100 H.	4561	5078	5237	5412	2523	5089
BOISSELLERIE	EMPL.	217	208	209	206	208	208
	OUVR.	1412	1299	1298	1251	886	1191
	100 H.	1743	1501	1532	1553	608	1520
CAISSERIE ET TONNELLERIE	EMPL.	158	164	167	163	167	168
	OUVR.	827	843	830	827	851	819
	100 H.	1093	1131	1169	1158	709	1073
CONTREPLAQUES, PANNEAUX BLOCS OU PAN- NEAUX LAMELLES, PANNEAUX COMPRIMES	EMPL.	417	403	396	392	390	411
	OUVR.	2461	2286	2296	2305	2306	2413
	100 H.	3476	3343	3508	3433	2354	3095
AUTRES ACTIVITES	EMPL.	181	183	183	182	183	181
	OUVR.	1102	1052	1056	1043	1035	1035
	100 H.	1539	1513	1579	1576	767	1412
PAPIER (PRODUCTION)	EMPL.	1728	1756	1754	1750	1739	1720
	OUVR.	6033	6117	6147	6182	6109	6042
	100 H.	8537	8645	8811	8556	6405	8330
PAPIER (TRANSFORMATION)	EMPL.	2878	2782	2739	2655	2619	2650
	OUVR.	9575	9204	9211	9213	9126	9386
	100 H.	12897	12349	12919	13229	7030	12843
TANNERIE	EMPL.	185	153	148	147	151	151
	OUVR.	1096	955	952	941	917	913
	100 H.	1295	1286	1349	1284	573	1175
CAOUTCHOUC	EMPL.	1847	1831	1828	1822	1819	1502
	OUVR.	4964	4770	4817	4770	4780	4748
	100 H.	6638	6586	6570	7159	2157	6800
INDUSTRIES CHIMIQUES							
SAVON	EMPL.	2578	2512	2521	2528		
	OUVR.	2747	2835	2899	2963		
	100 H.	3825	3729	3947	4272		
AUTRES INDUSTRIES CHIMIQUES (3)	EMPL.	16394	16119	16416	16360	16399	
	OUVR.	26980	27263	26803	26645	26867	
	100 H.	35936	36836	38278	35839	29224	
INDUSTRIES DES DERIVES DU PETROLE ET DU CHARBON							
RAFFINERIES DE PETROLE	EMPL.	1203	1139	1141	1137	1135	1141
	OUVR.	1607	1465	1474	1488	1497	1492
	100 H.	2074	1902	2004	1883	1776	1832
AGGLOMERES DE HOUILLE	EMPL.	4	3	3	3	1	3
	OUVR.	27	28	28	25	18	25
	100 H.	50	45	47	35	9	39
COKERIES	EMPL.	356	345	344	343	326	322
	OUVR.	2628	2558	2627	2685	2553	2504
	100 H.	3669	3571	3765	3467	3187	3282

(1) CF NOTE (1) PAGE PRECEDENTE

(2) CF NOTE (3) PAGE PRECEDENTE

(3) CF NOTE (3) PAGE PRECEDENTE; Y COMPRIS L'INDUSTRIE DE L'AZOTE

III. EMPLOI

A. PERSONNEL RECENSE DANS LES ETABLISSEMENTS ASSUJETTIS A UNE STATISTIQUE
MENSUELLE D'ACTIVITE INDUSTRIELLE (SUITE)

	UNITE (1)	MOYENNE MENSUELLE 1978	AVRIL 1979	MAI 1979	JUIN 1979	JUILLET 1979	AOUT 1979
INDUSTRIE METALLURGIQUE							
SIDERURGIE EXCEPTE LES USINES PRODUISANT UNIQUEMENT DES ACIERS DE MOULAGE	EMPL. OUVR. 100 H.	8707 37076 51880	8508 37834 53965	8494 37936 56406	8467 37752 53427	8422 37569 43671	8408 37898 48272
SIDERURGIE USINES PRODUISANT UNIQUEMENT DES ACIERS DE MOULAGE	EMPL. OUVR. 100 H.	419 1741 1908	329 1222 1395	326 1210 1577	324 1197 1558	323 1185 693	324 1197 1456
METAUX NON FERREUX ET LEURS ALLIAGES	EMPL. OUVR. 100 H.	3830 12363 15716	3738 11819 15761	3729 11733 16324	3731 11777 15912	3746 11717 11006	3731 11733 15036
FONDERIES DE METAUX NON FERREUX	EMPL. OUVR. 100 H.	220 977 1234	219 992 1236	224 1043 1326	227 1046 1392	217 1034 808	213 1005 1448
FABRICATIONS METALLIQUES (2)	EMPL. OUVR. 100 H.	74922 228264 295778	73864 222847 280959	73678 223638 301741	73512 223845 299590	73315 224023 181454	73472 225328 290678
ACIERIES DE MOULAGE	EMPL. OUVR. 100 H.	818 2801 3460	713 2232 2923	708 2176 3160	643 2125 3057	649 2163 2199	695 2071 2745
FONDERIES DE FER	EMPL. OUVR. 100 H.	598 3334 4039	541 2978 3710	564 3034 4069	556 3043 3815	555 3053 1903	561 3090 3952
TREFILERIE, ETIRAGE, LAMINAGE A FROID, ETC...	EMPL. OUVR. 100 H.	2420 11742 15167	2374 11135 14258	2378 11062 16668	2330 10964 14706	2327 10872 11184	2321 10881 12015
FORGE, ESTAMPE, GROS EMBOUTISSAGE ET INDUSTRIES CONNEXES	EMPL. OUVR. 100 H.	997 3933 4912	988 3943 5112	860 3677 5147	967 3910 5387	867 3644 2280	864 3635 4860
TRAVAIL DE LA TOLE ET FABRICATION METAL- LIQUES DIVERSES	EMPL. OUVR. 100 H.	2363 12250 16002	2280 11602 15229	2271 11564 16231	2263 11568 16112	2283 11636 9282	2287 11690 15280
ACCESSOIRES METALLIQUES DU BATIMENT	EMPL. OUVR. 100 H.	4298 15663 20629	4115 14579 19502	4060 14671 20315	4081 14741 20505	4055 14389 10355	4083 14675 19878
PONTS, CHARPENTES, CHAUDRONNERIES ET CHAUDIERES	EMPL. OUVR. 100 H.	3133 10366 13808	3067 10173 13488	3177 10526 14861	3111 10452 14840	3241 10768 10076	3157 10774 13877
CONSTRUCTION NAVALE	EMPL. OUVR. 100 H.	2258 8256 10296	2171 7870 8615	2165 7991 2165	2158 8000 9522	2140 7995 8529	2144 8050 9856
MATERIEL DE CHEMIN DE FER ET TRAMWAYS	EMPL. OUVR. 100 H.	682 1899 2466	702 1920 2228	702 1897 2233	704 1907 2364	702 1993 926	714 1913 3183
AUTOMOBILE, CYCLE ET INDUSTRIES CONNEXES	EMPL. OUVR. 100 H.	8522 49039 64910	8793 49940 62974	8794 50062 69496	8843 50231 68074	8857 50416 37808	8931 50706 60241
MACHINES MOTRICES, PNEUMATIQUES ET HY- DRAULIQUES	EMPL. OUVR. 100 H.	3850 7522 9974	3788 6847 9028	3762 6876 9298	3698 6839 9486	3718 6818 5629	3767 7017 9060
MACHINES-OUTILS ET INDUSTRIES CONNEXES	EMPL. OUVR. 100 H.	2087 5376 7028	1940 4866 6441	2004 5009 6865	1975 4858 6851	2017 4914 3990	1964 4873 6383
MACHINES TEXTILES ET ACCESSOIRES	EMPL. OUVR. 100 H.	1158 3984 4724	1157 3843 5233	1199 3939 5416	1152 3822 5224	1194 3945 2408	1088 3758 4724

(1) CF NOTE (1) PAGE PRECEDENTE

(2) PERSONNEL DES ETABLISSEMENTS OCCUPANT 5 OUVRIERS DU PLUS. VOIR EGALEMENT NOTE (2) PAGE 42

III. EMPLOI

A. PERSONNEL RECENSE DANS LES ETABLISSEMENTS ASSUJETTIS A UNE STATISTIQUE
MENSUELLE D'ACTIVITE INDUSTRIELLE (SUITE)

	UNITE (1)	MOYENNE	AVRIL	MAI	JUIN	JUILLET	AOUT
		MENSUELLE 1978	1979	1979	1979	1979	1979
INDUSTRIE METALLURGIQUE							
	EMPL.	2698	2695	2735	2841	2795	2742
CONSTRUCTIONS MECANIKES DIVERSES	OUVR.	8011	8088	8324	8529	8676	8702
	100 H.	10765	10991	11415	11555	7324	11709
APPAREILS DE LEVAGE, MANUTENTION ET PES- AGE	EMPL.	3366	3356	3445	3322	3349	3340
	OUVR.	8147	8245	8353	8341	8323	8405
	100 H.	11105	11276	11959	11814	8848	11670
APPAREILS ET INSTALLATIONS POUR DIVERSES INDUSTRIES	EMPL.	5060	4804	4852	4790	4771	4790
	OUVR.	13602	12885	13081	12950	12813	12845
	100 H.	17106	16719	17763	17300	10958	15986
CONSTRUCTION ELECTRIQUE	EMPL.	26198	25772	25441	25468	25203	25377
	OUVR.	50739	49996	49743	50002	50031	50618
	100 H.	65360	58605	61205	63608	34720	69709
APPAREILS DE MESURE, DE LABORATOIRE, ETC ...	EMPL.	667	614	594	633	604	661
	OUVR.	1512	1479	1457	6527	1472	1531
	100 H.	1875	1737	1711	1892	1005	1750
ARMES ET MUNITIONS	EMPL.	2076	2090	2030	2031	2032	2028
	OUVR.	7120	6725	6544	6527	6522	6507
	100 H.	8263	8026	8522	8536	8055	8526
INDUSTRIE AERONAUTIQUE	EMPL.	1667	1904	1937	1946	1956	1958
	OUVR.	2960	3501	3652	3534	3580	3587
	100 H.	3890	4763	5183	4943	3976	5273
INDUSTRIES DES PRODUITS MINERAUX NON METALLIQUES							
	EMPL.	424	403	406	376	390	396
TERRE CUITE	OUVR.	4015	3770	3809	3660	3609	3676
	100 H.	5761	5491	5683	5458	3323	5228
	EMPL.	4086	3929	3913	3899	3854	3847
VERRE	OUVR.	14127	13660	13781	13874	13563	13541
	100 H.	18688	18413	19281	18774	13134	17236
	EMPL.	929	880	879	873	876	875
CIMENT	OUVR.	2485	2388	2405	2354	2288	2333
	100 H.	3252	3200	3326	3231	2752	3037
	EMPL.	876	843	843	844	842	845
CERAMIQUE	OUVR.	4443	4304	4316	4292	4367	4283
	100 H.	5844	5740	6023	5608	3868	5488
TRANSFORMATION DES MATIERES PLASTIQUES (2)	EMPL.	4031	3860	3855	3833	3803	3756
	OUVR.	13658	13055	13212	13226	13080	13171
	100 H.	19674	17227	18398	18494	9992	17970
CONSTRUCTION (3)							
-TRAVAUX PUBLICS:							
- GROS-ŒUVRE	EMPL.						
	OUVR.	46041					
	100 H.	61950					
- PARACHEVEMENT	EMPL.						
	OUVR.	4718					
	100 H.	7080					
-TRAVAUX PRIVES:							
- GROS-ŒUVRE	EMPL.						
	OUVR.	45090					
	100 H.	60776					
- PARACHEVEMENT	EMPL.						
	OUVR.	17434					
	100 H.	25392					
-TOTAL:	EMPL.	16649					
	OUVR.	113284					
	100 H.	155197					
ELECTRICITE (4)	EMPL.	16316	16245	16217	16160	16215	16215
	OUVR.	2207	2187	2189	2179	2180	2187
	100 H.	3100	2951	3142	2987	3576	2811
DISTRIBUTION DE GAZ (5)	EMPL.	5167	5197	5198	5191	5208	5209
	OUVR.						
	100 H.						
DISTRIBUTION DE L'EAU	EMPL.	2816	2822	2818	2830		
	OUVR.	4691	4570	4509	4519		
	100 H.	7120	6895	7000	6834		

(1) CF NOTE (1) PAGE PRECEDENTE

(2) PERSONNEL DES ETABLISSEMENTS OCCUPANT 5 OUVRIERS OU PLUS

(3) ENTREPRISES OCCUPANT 20 OUVRIERS OU PLUS EN CE QUI CONCERNE LE GROS-ŒUVRE (GENIE CIVIL, TRAVAUX ROUTIERS ET TRAVAUX DE BATIMENT) ET 10 OUVRIERS OU PLUS POUR LE PARACHEVEMENT

(4) NON COMPRIS LE PERSONNEL DES AUTOPRODUCTEURS INDUSTRIELS

(5) Y COMPRIS LE PERSONNEL DES USINES A GAZ ET DES CENTRALES GAZIERES

B. PERSONNEL RECENSE DANS LES ETABLISSEMENTS INDUSTRIELS OCCUPANT 10 OUVRIERS OU PLUS (1)

	UNITE (1)	MOYENNE MENSUELLE 1978	AVRIL 1979	MAI 1979	JUIN 1979	JUILLET 1979	AOUT 1979
INDUSTRIES MANUFACTURIERES							
1. INDUSTRIES ALIMENTAIRES (2)	EMPL.	5710	5652	5729	5638	5743	5884
	OUVR.	17439	16216	17399	17467	17725	19268
	100 H.	25333	24422	25901	25002	19367	23852
2. FABRICATION DES BOISSONS	EMPL.	4622	4659	4665	4639	4712	4689
	OUVR.	12042	11507	11524	11737	11981	11853
	100 H.	16642	15930	17368	19695	15183	16269
3. FABRICATION DE FILS ET FIBRES ARTIF. ET SYNTH., PREPARATION DE MAT. TEXTILES (AUTRES QUE LA LAINE) ET DIVERS	EMPL.	1671	1715	1697	1694	1671	1690
	OUVR.	8545	8659	8684	8784	8590	8773
	100 H.	10815	1332	11958	9322	7196	9741
4. CONFECT. (FABRICATION DE SACS, DE MATELAS, REPARATIONS, ETC...)	EMPL.	271	256	256	253	247	260
	OUVR.	882	935	941	939	901	958
	100 H.	1086	1111	1150	1204	647	1160
5. PREPARATION DU BOIS	EMPL.	28	13	14	13	13	13
	OUVR.	238	168	182	185	181	180
	100 H.	326	246	179	180	134	293
6. IMPRIMERIE, RELIURE PHOTOGRAPHIE ET INDUSTRIES CONNEXES	EMPL.	7000	6781	6981	6988	6985	6928
	OUVR.	16655	16960	16330	16324	16143	16195
	100 H.	23762	22869	26132	22900	15884	21800
7. INDUSTRIES DES CUIRS ET PEAUX (A L'EXCLUSION DU TANNAGE), PREPARATION DES PELLETERIES ET CONFECT. DE FOURRURES	EMPL.	117	107	112	113	108	110
	OUVR.	648	592	602	573	591	592
	100 H.	815	741	748	788	313	680
8. INDUSTRIES CHIMIQUES (3)	EMPL.	7198	7332	7291	7343	7300	7285
	OUVR.	6746	6715	6626	6604	6642	6644
	100 H.	9106	8862	9196	13692	6011	8765
9. INDUSTRIES DES MINERAUX NON METAL. A L'EXCLUS. DES BRIQUETTERIES, TUILERIES, VERRERIES ET DE L'INDUS. DE LA CERAMI.	EMPL.	2629	2644	2670	2677	2634	2642
	OUVR.	12983	13478	13561	13620	13434	13574
	100 H.	17088	18340	19752	19608	90482	20072
10. INDUSTRIES DE L'HORLOGERIE, DE LA BIJOUTERIE, DES INSTRUMENTS SCIENTIFIQUES	EMPL.	212	206	205	205	206	204
	OUVR.	519	484	482	475	472	474
	100 H.	719	637	708	635	444	510
11. INDUSTRIES DU DIAMANT	EMPL.	336	388	335	341	407	372
	OUVR.	7518	6919	6659	6421	8258	5866
	100 H.	8968	6300	5897	7406	6202	3386
12. IND. MANUF. DIVERSES (Y.C. LES IND. DE LA DEMOLITION (SAUF DE BATIMENTS) ET DU TRIAGE DE MATIERES DE RECUPERATION	EMPL.	2666	2699	2605	2604	2621	2595
	OUVR.	8293	7913	8031	8082	8177	8288
	100 H.	10928	10489	11428	10954	7186	11110

(1) CF NOTE (1) PAGE PRECEDENTE

LE PRESENT TABLEAU NE CONCERNE QUE LES ETABLISSEMENTS INDUSTRIELS POUR LESQUELS IL N'EXISTE PAS DE STATISTIQUE MENSUELLE D'ACTIVITE. PAR SUITE D'UNE MODIFICATION DU NOMBRE DE DECLARANTS, LES RESULTATS NE SONT PAS COMPARABLES D'UNE ANNEE A L'AUTRE

(2) LES CHIFFRES CONCERNENT PRINCIPALEMENT L'ABATTAGE DU BETAIL; LES LAITERIES, BEURRERIES, FROMAGERIES, LES MEUNERIES, LES BOULANGERIES ET PATISSERIES ET LES FABRIQUES DE SUCRE

(3) LES CHIFFRES CONCERNENT PRINCIPALEMENT L'INDUSTRIE PHARMACEUTIQUE

**STATISTIQUES ANNUELLES
DE LA
PRODUCTION**

INDUSTRIE DU SCIAGE DU BOIS, DE LA FABRICATION DES FIBRES ET DE LA LAINE DE BOIS,
DU DEROULAGE ET DU TRANCHAGE DU BOIS

ANNEE 1977

ETABLISSEMENTS OCCUPANT 5 OUVRIERS OU PLUS

REPARTITION DES ETABLISSEMENTS PAR CLASSE D'IMPORTANCE D'APRES LE NOMBRE DE PERSONNES OCCUPEES AU 30 SEPTEMBRE

Spécification	5 à 9	10 à 19	20 à 49	50 ou plus	Total
Nombre d'établissements	47	68	52	11	178
Nombre d'ouvriers	265	783	1 283	1 045	3 376
Nombre d'employés	26	69	235	196	526

Nombre de personnes non assujetties à la sécurité sociale au 30 septembre 1977 (propriétaires et aides familiaux) : 177

PERSONNEL APPOINTE OU SALARIE OCCUPE DANS LES ETABLISSEMENTS AUX 31 MARS, 30 JUIN, 30 SEPTEMBRE ET 31 DECEMBRE 1977

Personnel assujetti à la sécurité sociale pour employés (y compris les chefs d'établissement liés par un contrat d'emploi et les apprentis-employés)				Personnel assujetti à la sécurité sociale pour ouvriers (y compris les apprentis-ouvriers)			
Date	Hommes	Femmes	Total	Date	Hommes	Femmes	Total
31. 3.1977	389	147	536	31. 3.1977	3 004	309	3 313
30. 6.1977	379	145	524	30. 6.1977	3 031	321	3 352
30. 9.1977	375	151	526	30. 9.1977	3 057	319	3 376
31.12.1977	370	155	525	31.12.1977	2 973	315	3 288

Nombre d'heures de travail réellement effectuées en 1977 par les ouvriers et les apprentis-ouvriers : 5 301 676

REPARTITION PAR PROVINCE DU PERSONNEL OCCUPE AU 30 SEPTEMBRE 1977

Provinces	Nombre de déclarants	Employés	Ouvriers
Anvers	19	87	667
Brabant	10	28	226
Hainaut	12	89	328
Liège	32	37	364
Limbourg	16	50	340
Luxembourg	35	50	476
Namur	16	37	251
Flandre orientale	27	98	541
Flandre occidentale	11	50	183
<i>Le Royaume</i>	<i>178</i>	<i>526</i>	<i>3 376</i>

DEPENSES DE PERSONNEL

Spécification	Valeur (en 1 000 F)
Appointements bruts payés au personnel assujetti à la sécurité sociale pour employés	258 210
Salaires bruts payés au personnel assujetti à la sécurité sociale pour ouvriers	897 397
Cotisations à la sécurité sociale à charge des employeurs pour :	
- le personnel assujetti à la sécurité sociale pour employés	56 209
- le personnel assujetti à la sécurité sociale pour ouvriers	364 909
Primes d'assurance contre les accidents de travail	57 023
Autres dépenses de personnel	97 249
<i>Total</i>	<i>1 730 997</i>

MATIERES CONSOMMEES

Spécification	Unité	Quantité	Valeur (en 1 000 F) T.V.A. déductible exclue
A. Combustibles et électricité			
Houille	t	20	103
Essence	hl	17 351	22 910
Huiles combustibles	hl	93 895	43 312
Gaz de pétrole liquéfié	t	231	1 093
Gaz de houille, gaz naturel	m3	166	641
Electricité achetée ou reçue par cession et produite dans les établissements	1000 kWh	38 832	95 736
Autres	-	-	638
<i>Total</i>	-	-	164 493
B. Matières premières			
Grumes sciées pendant l'année, pour compte propre :			
1. Essences indigènes :			
a. résineux :			
- pin sylvestre	m3	62 982	110 457
- épicéa	m3	478 681	849 391
- autres	m3	13 533	14 945
b. feuillus :			
- chêne	m3	126 486	382 072
- hêtre	m3	79 619	137 714
- peuplier	m3	71 301	83 027
- autres (1)	m3	28 242	122 640
2. Essences tropicales (2)	m3	35 784	229 630
3. Autres essences importées	m3	70 927	220 852
Grumes déroulées et tranchées pendant l'année (travail à façon non compris)			
1. Essences indigènes	m3	9 474	39 318
2. Essences tropicales et autres essences importées	m3	55 539	495 367
C. Volume et valeur d'achat des grumes achetées pendant l'année pour être revendues telles quelles			
m3 93 871 336 066			
D. Volume et valeur d'achat des bois sciés, déroulés et tranchés pendant l'année pour être revendus tels quels			
m3 269 534 1 857 048			
E. Autres articles achetés pendant l'année pour être revendus tels quels (par ex. : triplex, bois pour pâtes à papier, bois de mines, etc...) et bois utilisés pour la fabrication de fibres et de laine de bois (travail à façon non compris)			
- - 1 030 314			
F. Autres matières			
Lubrifiants	kg	278 689	9 298
Produits chimiques (utilisés par ex. pour la préservation du bois)	-	-	9 084
Matières utilisées pour l'entretien et la réparation	-	-	35 906
Scies, petits outils à main, pneumatiques et autres fournitures non dénommées ailleurs	-	-	33 381
<i>Total général</i>	-	-	6 161 003

(1) Chiffres rectifiés pour l'année 1976 : 27 298 m3 - 74 710 (1 000 F)

(2) " " " " " 50 849 m3 - 233 914 (1 000 F)

IMPOTS, TAXES ET DEPENSES DIVERSES

Spécification	Valeur (en 1 000 F)
- Montant (non compris la T.V.A. déductible) facturé par des tiers pour l'entretien et la réparation de bâtiments, machines et moyens de transport	132 585
- Montant (non compris la T.V.A. déductible) facturé par des tiers pour le travail à façon effectué pour le compte des établissements	77 567
- Montant de la T.V.A. perçue sur les marchandises et services fournis par les établissements recensés	1 273 660
- Montant de la T.V.A. déductible sur les achats	827 708
- Montant des timbres appliqués sur les licences d'exportation, de la taxe de circulation sur les véhicules à moteur, des impôts communaux et provinciaux	20 042
- Montant du précompte immobilier (y compris les additionnels provinciaux et communaux)	10 619
- Frais (non compris la T.V.A. déductible) payés pour le transport effectué par des tiers et facturés indépendamment des factures d'achat	167 921
- Primes d'assurance contre l'incendie, contre le vol d'autos et contre les dommages résultant d'accidents d'automobiles	46 732
- Loyers payés pour la location de bâtiments utilisés à des fins professionnelles et pour la location de biens d'équipement (non compris la T.V.A. déductible)	38 720
- Frais bancaires (non compris la T.V.A. déductible) à l'exclusion des intérêts sur capitaux empruntés	24 685
- Charges diverses (non compris la T.V.A. déductible) (1)	234 946

LIVRAISONS (2)

Spécification	Unité	Livraisons en Belgique et à l'étranger	
		Quantité	Valeur (en 1 000 F) T.V.A. exclue
A. Grumes revendues telles qu'elles ont été achetées	m3	73 047	354 993
B. Bois sciés :			
a) résineux :			
1. bois de construction	m3	368 062	2 048 413
2. bois industriels et bois pour chemin de fer	m3	36 451	166 661
3. bois d'emballage	m3	78 008	390 461
<i>Total</i>	<i>m3</i>	<i>555 568</i>	<i>2 980 528</i>
b) feuillus :			
1. bois de menuiserie	m3	192 484	2 213 699
2. bois industriels	m3	97 131	696 765
3. bois de chemin de fer	m3	36 765	211 280
4. bois d'emballage	m3	47 105	199 949
<i>Total</i>	<i>m3</i>	<i>373 485</i>	<i>3 321 693 (3)</i>
C. Bois déroulés et tranchés :			
1. Essences indigènes	m3	3 758	52 129
2. Essences tropicales et autres essences importées	m3	32 283	1 057 486
<i>Total</i>	<i>m3</i>	<i>36 041</i>	<i>1 109 615</i>
D. Autres produits :			
Déchets	-	-	193 715
Autres (par ex. triplex, bois pour pâtes à papier, bois de mines, etc...)	-	-	1 344 348
<i>Total général</i>	<i>-</i>	<i>-</i>	<i>8 929 899</i>

Valeur des constructions entreprises par les établissements, pour leur usage propre, au moyen de leur propre main-d'oeuvre et en dehors de leur activité courante (en 1 000 F)-(T.V.A. exclue) : 8 039

Montant reçu par les établissements recensés pour les services industriels et non industriels rendus (T.V.A. exclue) (en 1 000 F) 172 014

Indemnités reçues des compagnies d'assurance pour dommages subis par suite d'incendie des installations, vol d'autos et accidents d'automobiles (en 1 000 F) 4 085

Valeurs des cessions (en 1 000 F) 88 160

(1) Ce poste ne se rapporte pas aux amortissements, aux intérêts et aux impôts

(2) Y compris le montant des produits achetés pour être revendus sans transformation

(3) Dont montant des ventes de bois sciés achetés pour être revendus tels quels (en 1 000 F)(T.V.A. exclue) 2 286 157

VOLUME DES GRUMES SCIEES PENDANT L'ANNEE POUR COMPTE PROPRE

Spécification	Nombre de m3 de grumes
1. Feuillus	412 218
dont bois sous rails	57 046
2. Résineux	555 397
Volume des grumes sciées à façon par les établissements :	44 794 m3
Volume des grumes déroulées et tranchées à façon par les établissements :	14 428 m3

VALEUR DES STOCKS, DES MATIERES PREMIERES, DES PRODUITS FINIS, DES DECHETS ET DES CONSTRUCTIONS EN COURS D'EXECUTION

Spécification	Valeur (en 1 000 F)	
	au 1.1.1977	au 31.12.1977
Bois en grumes (T.V.A. déductible exclue)	726 827	766 668
Bois sciés	1 172 349	1 313 989
Bois déroulés et tranchés	213 896	256 385
Fibres et laine de bois	3 556	4 445
Marchandises achetées pour être revendues telles quelles (T.V.A. déductible exclue)	218 589	264 515
Combustibles (T.V.A. déductible exclue)	3 394	2 933
Déchets, autres produits et constructions en cours d'exécution	7 809	12 668

INVESTISSEMENTS

ETABLISSEMENTS AYANT OCCUPE 20 PERSONNES OU PLUS

(en 1 000 F)

I. Augmentation (T.V.A. déductible exclue)						II. Réduction (T.V.A. exclue)	
Machines, installations et véhicules, neufs et usagés		Construction de bâtiments et d'autres ouvrages	Achats de bâtiments et autres constructions existants et de terrains bâtis et non bâtis	Total	Investissements sociaux	Total général	Vente de terrains et cession de capitaux fixes usagés
Total	dont véhicules pour les transports à l'extérieur						
137 852	37 599	38 511	18 742	195 105	936	196 041	28 544

III. Amortissements pour l'ensemble du capital investi		IV. Financement des investissements	
Amortissements du matériel et de l'outillage	170 438	Financement par les ressources propres des entreprises	118 390
Amortissements des bâtiments et autres constructions	53 524	Financement par des ressources autres que celles des entreprises	77 651

INDUSTRIE DU PEIGNAGE DE LA LAINE
ETABLISSEMENTS OCCUPANT 5 OUVRIERS OU PLUS
ANNEE 1977

Nombre d'établissements : 8 (1)

PERSONNEL APPOINTE OU SALARIE OCCUPE DANS LES ETABLISSEMENTS AUX 31 MARS, 30 JUIN, 30 SEPTEMBRE ET 31 DECEMBRE 1977

Personnel assujetti à la sécurité sociale pour employés (y compris les chefs d'établissement liés par un contrat d'emploi et les apprentis-employés)				Personnel assujetti à la sécurité sociale pour ouvriers (y compris les apprentis-ouvriers)			
Date	Hommes	Femmes	Total	Date	Hommes	Femmes	Total
31. 3.1977	122	15	137	31. 3.1977	715	284	999
30. 6.1977	121	15	136	30. 6.1977	676	264	940
30.9.1977	121	15	136	30. 9.1977	638	253	891
31.12.1977	118	15	133	31.12.1977	622	250	872

Nombre d'heures de travail réellement effectuées en 1977 par les ouvriers et les apprentis-ouvriers : 1 256 467

DEPENSES DE PERSONNEL

Spécification	Valeur (en 1 000 F)
Appointements bruts payés au personnel assujetti à la sécurité sociale pour employés	72 368
Salaires bruts payés au personnel assujetti à la sécurité sociale pour ouvriers	201 188
Cotisations à la sécurité sociale à charge des employeurs pour :	
a) le personnel assujetti à la sécurité sociale pour employés	16 114
b) le personnel assujetti à la sécurité sociale pour ouvriers	83 449
Primes d'assurance contre les accidents de travail	7 972
Autres dépenses de personnel	29 183
<i>Total</i>	410 274

(1) Concerne les provinces de Flandre orientale, Flandre occidentale, de Liège et de Hainaut.

MATIERES ET PRODUITS CONSOMMES

Spécification	Unité	Quantité	Valeur (en 1 000 F) T.V.A. déductible exclue
A. Combustibles et énergie électrique			
Huiles combustibles	hl	56 214	15 944
Electricité	1 000 kWh	17 985	32 912
Autres	-	-	11 374
<i>Total</i>	-	-	60 118
B. Matières premières			
Laine	t	7 771	1 084 377
Autres produits textiles	t	8 572	472 557
Produits divers	-	-	27 626
<i>Total</i>	-	-	1 584 560
C. Autres matières			
Emballages, récipients, etc...	-	-	23 655
Lubrifiants	t	75	3 241
Matières utilisées pour l'entretien et la réparation	-	-	14 182
Petits outils à main, pneumatiques et autres fournitures non dénommées ailleurs	-	-	9 152
<i>Total</i>	-	-	50 230
<i>Total général</i>	-	-	1 694 908

Valeur totale d'achat (T.V.A. déductible exclue) des marchandises achetées pour être revendues ou cédées telles qu'elles ont été achetées (en 1 000 F) : 104.926

IMPOTS, TAXES ET DEPENSES DIVERSES

Spécification	Valeur (en 1 000 F)
Montant (non compris la T.V.A. déductible) facturé par des tiers pour l'entretien et la réparation de bâtiments, machines et moyens de transport	23 177
Montant (non compris la T.V.A. déductible) facturé par des tiers pour le travail à façon effectué pour le compte des établissements	18 867
Montant de la T.V.A. perçue sur les marchandises et services fournis par les établissements recensés	20 570
Montant de la T.V.A. déductible sur les achats	63 008
Montant des timbres appliqués sur les licences d'exportation, de la taxe de circulation sur les véhicules à moteur, des impôts communaux et provinciaux	3 202
Montant du précompte immobilier (y compris les additionnels provinciaux et communaux)	4 623
Frais (non compris la T.V.A. déductible) payés pour le transport effectué par des tiers et facturés indépendamment des factures d'achat	4 039
Primes d'assurance contre l'incendie, contre le vol d'autos et contre les dommages résultant d'accidents d'automobiles	8 938
Loyers payés pour la location de bâtiments utilisés à des fins professionnelles et pour la location de biens d'équipement (non compris la T.V.A. déductible)	2 294
Frais bancaires (non compris la T.V.A. déductible) à l'exclusion des intérêts sur capitaux empruntés	8 077
Charges diverses (non compris la T.V.A. déductible) (1)	47 975

(1) Ce poste ne se rapporte pas aux amortissements, aux intérêts et aux impôts.

PRODUCTION, LIVRAISONS ET STOCKS

Spécification	Unité	Production pour compte propre et à façon pour compte de tiers Quantité	Livraisons en Belgique et à l'étranger		Quantité en stock au 31 décembre 1977
			Quantité	Valeur (en 1 000 F) T.V.A. exclue	
Rubans de peigné	t	31 947	8 861	1 259 759	1 700
Autres produits et déchets (1)	-	-	-	197 053	-
<i>Total</i>	-	-	-	1 456 812	-

Spécification	Valeur (en 1 000 F)
Montant reçu par les établissements recensés pour les services industriels et non industriels rendus (T.V.A. exclue)	389 081
Valeur des cessions	563 931

VALEUR DES STOCKS ET DES PRODUITS EN COURS DE FABRICATION

Spécification	Valeur (en 1 000 F)	
	au 1er janvier 1977	au 31 décembre 1977
A. Stocks :		
Combustibles, matières premières et autres produits à mettre en oeuvre, (T.V.A. déductible exclue)	187 862	183 989
Produits finis, déchets et produits en cours de fabrication	242 415	267 709

(1) Y compris la valeur globale des ventes (T.V.A. exclue) de marchandises sorties des établissements sans y avoir subi de transformation.

STATISTIQUE ANNUELLE DES INVESTISSEMENTS DANS LES INDUSTRIES
DU LAVAGE, DU CARBONISAGE ET DU PEIGNAGE DE LA LAINE

ETABLISSEMENTS AYANT OCCUPE 20 PERSONNES OU PLUS

ANNEE 1977

Spécification	Valeur (en 1 000 F)
Augmentation du capital investi (T.V.A. déductible exclue)	26 080
Réduction du capital investi (T.V.A. exclue)	1 977
Amortissements pour l'ensemble du capital investi :	
- amortissements du matériel et de l'outillage	50 221
- amortissements des bâtiments et autres constructions	11 739

INDUSTRIE DU TISSAGE

ANNEE 1977

ETABLISSEMENTS OCCUPANT 10 OUVRIERS OU PLUS

REPARTITION DES ETABLISSEMENTS PAR CLASSE D'IMPORTANCE D'APRES LE NOMBRE DE PERSONNES OCCUPEES AU 30 SEPTEMBRE (1)

Spécification	10 à 19	20 à 49	50 à 99	100 à 199	200 à 499	500 ou plus	Total
Nombre d'établissements	70	112	59	36	27	7	311
Nombre d'ouvriers (2)	788	3 167	3 571	4 065	7 008	6 127	24 726
Nombre d'employés	85	431	561	714	1 263	1 465	4 519

Nombre de personnes non assujetties à la sécurité sociale au 30 septembre 1977 (propriétaires et aides familiaux) : 258

PERSONNEL APPOINTE OU SALARIE OCCUPE DANS LES ETABLISSEMENTS AUX 31 MARS, 30 JUIN, 30 SEPTEMBRE ET 31 DECEMBRE

Personnel assujetti à la sécurité sociale pour employés (y compris les chefs d'établissement liés par un contrat d'emploi et les apprentis-employés)				Personnel assujetti à la sécurité sociale pour ouvriers (y compris les apprentis-ouvriers, mais à l'exclusion des ouvriers à domicile)			
Date	Hommes	Femmes	Total	Date	Hommes	Femmes	Total
31.03.1977	3 020	1 678	4 698	31.03.1977	17 281	8 710	25 991
30.06.1977	2 975	1 658	4 633	30.06.1977	16 789	8 499	25 288
30.09.1977	2 920	1 599	4 519	30.09.1977	16 328	8 398	24 726
31.12.1977	2 882	1 582	4 464	31.12.1977	16 162	8 219	24 381
				Ouvriers à domicile au 31.12.1977	11	154	165

Nombre d'heures de travail réellement effectuées en 1977 par les ouvriers et les apprentis-ouvriers : 36 576 013

REPARTITION PAR PROVINCE ET PAR ARRONDISSEMENT DU PERSONNEL OCCUPE AU 30 SEPTEMBRE 1977 (2) *

Spécification	Nombre d'établis- sements	Employés			Ouvriers		
		Hommes	Femmes	Total	Hommes	Femmes	Total
<i>Anvers et Limbourg et Brabant</i>	8	39	15	54	229	43	272
Arrondissements de :							
Courtrai (3)	153	988	559	1 547	6 573	3 087	9 660
Roulers	15	42	34	76	513	252	765
Tielt (4)	19	128	75	203	639	554	1 193
Autres	8	37	36	73	229	179	408
<i>Flandre occidentale</i>	195	1 195	704	1 899	7 954	4 072	12 026
Arrondissements de :							
Alost	8	41	19	60	138	111	249
Termonde (5)	8	203	96	299	835	380	1 215
Gand et Eeklo (6)	18	480	310	790	2 512	1 421	3 933
Audenarde (7)	36	294	154	448	1 491	906	2 397
St-Nicolas (8)	16	144	68	212	964	402	1 366
<i>Flandre orientale</i>	86	1 162	647	1 809	5 940	3 220	9 160
<i>Hainaut (9)</i>	17	394	147	541	1 890	671	2 561
<i>Liège</i>	5	130	86	216	315	392	707
<i>Le Royaume</i>	311	2 920	1 599	4 519	16 328	8 398	24 726

(1) Sur la base de la statistique mensuelle, les établissements occupant moins de 10 ouvriers au 30 septembre 1977 ont représenté environ 1,7 % du nombre total d'ouvriers recensés pour ce mois.

(2) Non compris les ouvriers à domicile.

(3) Centres principaux : Anzegem (2416 ouvriers); Courtrai (1770 ouvriers); Waregem (1555 ouvriers); Deerlijk (1059 ouvriers); Menen (799 ouvriers); Harelbeke (512 ouvriers).

(4) Centre principal : Wielsbeke (536 ouvriers).

(5) Centre principal : Waasmunster (531 ouvriers).

(6) Centres principaux : Gand (2502 ouvriers); Waarschoot (681 ouvriers).

(7) Centres principaux : Audenarde (1125 ouvriers); Renaix (1016 ouvriers).

(8) Centre principal : St-Nicolas (1043 ouvriers).

(9) Centre principal : Mouscron (2218 ouvriers).

* Seules les localités où l'on a relevé 500 ouvriers ou plus ont été énumérées dans les notes.

DEPENSES DE PERSONNEL

Spécification	Valeur (en 1 000F)
Appointements bruts payés au personnel assujetti à la sécurité sociale pour employés	2 484 468
Salaires bruts payés au personnel assujetti à la sécurité sociale pour : ouvriers	6 272 379
ouvriers à domicile	27 114
Cotisations à la sécurité sociale à charge des employeurs pour :	
- le personnel assujetti à la sécurité sociale pour employés	533 288
- le personnel assujetti à la sécurité sociale pour : ouvriers	2 520 889
ouvriers à domicile	10 744
Primes d'assurance contre les accidents de travail	162 159
Autres dépenses de personnel	1 057 776
<i>Total</i>	<i>13 068 817</i>

MATIERES PREMIERES ET PRODUITS CONSOMMES

Spécification	Unité	Quantité	Valeur (en 1 000 F) T.V.A. déductible exclue
A. Combustibles et électricité ;			
Houille et coke	t	111	460
Essence	hl	30 654	41 603
Huiles combustibles	hl	993 672	334 331
Gaz de pétrole liquéfié	t	569	4 216
Gaz de houille, gaz naturel	1 000 m3	40 835	113 323
Electricité achetée ou reçue par cession (1)	1 000 kWh	344 379	660 029
Autres (agglomérés de lignite, bois, etc...)	-	-	10 405
<i>Total</i>	-	-	<i>1 164 367</i>
B. Matières premières :			
1. Coton : filés fins			
carde fileuse	t	44 051	4 622 723
cocon	t	6 156	583 956
2. Filés de laine peignée	t	1 632	57 038
3. Filés de laine cardée	t	13 095	2 591 695
4. Fibres libériennes : filés de lin	t	4 327	906 920
filés d'étoupes de lin	t	3 109	365 772
filés de jute	t	1 263	127 822
autres filés	t	21 134	837 864
5. Fibres artificielles : rayonne	t	321	6 137
fil de fibres de rayonne	t	5 673	629 562
6. Filés de fibres synthétiques : - continus (2)	t	27 133	2 480 995
- discontinus	t	39 347	3 908 833
7. Divers : crins d'animaux	t	36 894	4 392 617
rubans	-	57	21 130
bandelettes de polyoléfine (polyéthylène, polypropylène et similaires)	-	-	29 660
8. Autres matières premières	t	7 198	311 196
<i>Total</i>	-	-	<i>24 266 212</i>

(1) Y compris l'électricité produite dans les établissements.

(2) Y compris la soie naturels.

MATIERES PREMIERES ET PRODUITS CONSOMMES (suite)

Spécification	Unité	Quantité	Valeur (en 1 000 F) T.V.A. déductible exclue
C. Matières d'achèvement :			
a) savons, huile, alcool, etc...	-	-	8 240
b) féculé, amidon	-	-	29 688
c) colle et gélatine	-	-	39 125
d) matières colorantes	t	2 986	533 770
e) latex	t	80 386	1 304 311
f) autres produits chimiques	-	-	426 823
<i>Total</i>	-	-	<i>2 341 957</i>
D. Autres matières :			
Emballages, récipients, etc...	-	-	424 607
Lubrifiants	t	414	13 781
Matières utilisées pour l'entretien et la réparation	-	-	251 239
Petits outils à main, pneumatiques et autres fournitures non dénommées ailleurs	-	-	92 600
<i>Total</i>	-	-	<i>782 227</i>
<i>Total général</i>	-	-	<i>28 554 763</i>

Valeur totale d'achat (T.V.A. déductible exclue) des marchandises achetées en 1977 pour être revendues ou cédées telles qu'elles ont été achetées (en 1 000 F) : 2 136 160

IMPOTS, TAXES ET DEPENSES DIVERSES

Spécification	Valeur (en 1 000 F)
Montant (non compris la T.V.A. déductible) facturé par des tiers pour l'entretien et la réparation de bâtiments, machines et moyens de transport	755 378
- Montant (non compris la T.V.A. déductible) facturé par des tiers pour le travail à façon effectué pour le compte des établissements :	
a) tissage	670 026
b) achèvement	3 508 561
- Montant de la T.V.A. perçue sur les marchandises et services fournis par les établissements recensés	1 900 942
- Montant de la T.V.A. déductible sur les achats	2 272 730
- Montant des timbres appliqués sur les licences d'exportation, de la taxe de circulation sur les véhicules à moteur, des impôts communaux et provinciaux	46 273
- Montant du précompte immobilier (y compris les additionnels provinciaux et communaux)	105 756
- Frais (non compris la T.V.A. déductible) payés pour le transport effectué par des tiers et facturés indépendamment des factures d'achat	557 254
- Primes d'assurance contre l'incendie, contre le vol d'autos et contre les dommages résultant d'accidents d'automobiles	166 974
- Loyers payés pour la location de bâtiments utilisés à des fins professionnelles et pour la location de biens d'équipement (non compris le T.V.A. déductible)	193 752
- Frais bancaires (non compris la T.V.A. déductible) à l'exclusion des intérêts sur capitaux empruntés	177 652
- Charges diverses (non compris la T.V.A. déductible) (1)	2 861 403

(1) Ce poste ne se rapporte pas aux amortissements, aux intérêts et aux impôts.

PRODUCTION, LIVRAISONS ET STOCKS

Produits	Production (y compris la production à façon pour des tiers) Quantité (en t)	Produits livrés				Stocks au 31 décembre 1977 Quantité (en t)
		destinés à la Belgique		destinés à l'étranger		
		Quantité (en t)	Valeur (en 1 000 F) T.V.A. exclue	Quantité (en t)	Valeur (en 1 000 F)	
Produits finis :						
A. Tissus en coton à l'exception des tissus en fibres de rayonne (fibranne) :						
- flanelle	1 516	1 057	193 137	408	56 895	981
- tissus pour matelas (y compris Jacquard)	277	(1)	(1)	414	105 315	(..)
- velours et peluches pour l'ameublement	2 807	626	256 256	2 087	776 537	1 294
- tissus d'ameublement épinglés	2 609	542	115 772	2 999	662 769	376
- autres tissus d'ameublement	1 489	215	57 076	1 296	299 439	166
- gaze hydrophile et tissus cambric	546	556	134 518	(2)	(2)	21
- mouchoirs	131	58	20 071	78	29 680	16
- essuie-mains gaufrés, essuies de cuisine, nappes, serviettes	874	313	168 123	289	174 068	564
- tissus lourds industriels et bâches	181	(1)	(1)	180	40 754	60
- autres tissus (éventuellement à blanchir, à teindre ou à imprimer) (de largeur inférieure à 1 m 60) (3)	7 447	3 551	906 472	4 490	1 195 344	2 484
- autres tissus (éventuellement à blanchir, à teindre ou à imprimer) (largeur de 1 m 60 ou plus)	6 345	3 434	785 420	3 046	578 877	4 356
- tissus en fils blanchis ou en fils teints	7 363	2 558	706 424	3 754	932 016	(..)
- tissus-éponges à la pièce ou en confection simple (y compris tissus- éponges et Jacquard)	6 644	1 937	666 615	4 550	1 387 662	1 605
- autres tissus Jacquard non dénommés ailleurs	856	242	77 182	471	164 673	136
- tapis	1 752	21	6 580	1 370	219 102	201
- couvertures et tissus pour pantoufles	1 851	(1)	(1)	1 932	228 243	95
- torchons, lavettes et chamoisettes	1 491	1 536	164 672	(2)	(2)	309
<i>Total</i>	<i>44 179</i>	<i>16 646</i>	<i>4 260 318</i>	<i>27 364</i>	<i>6 851 374</i>	<i>15 172</i>
B. Tissus en lin :						
a) Tissus pour fil :						
- tissus d'ameublement	387	34	12 672	350	127 036	43
- autres	2 103	494	141 145	1 725	426 624	435
b) Tissus mixtes :						
Lin - coton :						
- tissus d'ameublement	423	138	29 234	325	121 165	31
- autres	1 179	292	123 325	776	212 685	327
Lin - jute et autres tissus mixtes	286	113	18 037	239	62 473	34
<i>Total</i>	<i>4 378</i>	<i>1 071</i>	<i>324 413</i>	<i>3 415</i>	<i>949 983</i>	<i>870</i>

(1) Les chiffres des livraisons en Belgique sont compris dans les chiffres des livraisons à l'étranger.

(2) Les chiffres des livraisons à l'étranger sont compris dans les chiffres des livraisons en Belgique.

(3) Y compris les velours et peluches autres que pour l'ameublement ainsi que les voiles et étamines.

Produits	Production (y compris la produc- tion à façon pour des tiers) Quantité (en t)	Produits livrés				Stocks au 31 décembre 1977 Quantité (en t)
		destinés à la Belgique		destinés à l'étranger		
		Quantité (en t)	Valeur (en 1 000 F) T.V.A. ex- clue	Quantité (en t)	Valeur (en 1 000 F)	
C. Tissus en laine :						
- tissus en laine peignée	1 122	663	328 130	391	276 685	382
- tissus en laine cardée	213	147	63 920	53	34 270	102
- tissus d'ameublement épinglés	505	26	5 282	479	124 745	..
- velours et peluches pour l'ameublement	763	243	111 981	664	194 023	133
- autres tissus d'ameublement	285	(1)	(1)	263	122 361	26
- velours et peluches autres que pour l'ameublement et autres tissus en laine mélangée	699	167	60 282	510	160 395	109
- tapis	25 248	3 002	906 142	20 487	5 157 927	4 650
- couvertures	693	397	202 944	241	116 691	..
<i>Total</i>	<i>29 528</i>	<i>4 645</i>	<i>1 678 681</i>	<i>23 088</i>	<i>6 187 087</i>	<i>5 402</i>
D. Tissus en rayonne (pure et mélangée) :						
- tissus pour l'habillement	38	19	5 865	20	6 259	8
- doublures en rayonne pure et en rayonne mélangée	2 645	621	155 115	1 713	402 220	447
- tissus pour l'ameublement	1 743	294	58 969	1 085	229 241	219
- autres	811	128	35 817	686	197 750	124
<i>Total</i>	<i>5 237</i>	<i>1 062</i>	<i>255 766</i>	<i>3 504</i>	<i>835 470</i>	<i>788</i>
E. Tissus en jute :						
- tissus	3 592	1 624	120 503	2 034	267 614	324
- tapis	1 019	(1)	(1)	2 243	334 784	288
<i>Total</i>	<i>4 611</i>	<i>1 624</i>	<i>120 503</i>	<i>4 277</i>	<i>602 398</i>	<i>612</i>
F. Tissus en fibres de rayonne (fibranne) :						
- tissus pour robes et blouses	1 014	190	65 338	899	258 401	108
- autres tissus pour l'habillement	489	149	55 886	287	80 104	58
- velours et peluches pour l'ameublement	4 461	648	144 735	3 969	960 047	450
- tissus d'ameublement épinglés	7 961	1 264	263 830	7 933	1 630 806	771
- autres tissus d'ameublement	1 741	568	175 005	1 012	243 434	876
- couvertures (2)	1 442	514	140 456	625	105 575	219
- autres tissus	7 092	1 263	329 318	5 706	1 623 483	1 463
- tapis	747	95	15 344	1 077	196 394	341
<i>Total</i>	<i>24 947</i>	<i>4 691</i>	<i>1 189 912</i>	<i>21 508</i>	<i>5 098 244</i>	<i>4 286</i>

(1) Les chiffres des livraisons en Belgique sont compris dans les chiffres des livraisons à l'étranger.

(2) Y compris les couvertures en fibres synthétiques discontinues.

PRODUCTION, LIVRAISONS ET STOCKS (suite)

Produits	Production (y compris la production à façon pour des tiers) Quantité (en t)	Produits livrés				Stocks au 31 décem- bre 1977 Quantité (en t)
		destinés à la Belgique		destinés à l'étranger		
		Quantité (en t)	Valeur (en 1 000 F) T.V.A. exclue	Quantité (en t)	Valeur (en 1 000 F)	
G. Tissus en fibres synthétiques (purs et mélangés)						
- continus :						
- doublures	5 241	632	193 934	1 422	430 137	931
- autres tissus pour l'habillement (1)	909	390	116 409	695	207 014	312
- tissus clairs pour rideaux	141	131	74 628	27	18 274	15
- tapis (2)	135 060	14 090	1 951 954	113 883	11 697 622	14 488
- tissus en bandelettes de polyoléfine (polyéthylène, polypropylène et similaires)	4 551	3 848	433 607	769	60 263	479
- autres tissus	5 743	382	142 173	3 381	977 018	302
<i>Total</i>	<i>151 645</i>	<i>19 473</i>	<i>2 912 705</i>	<i>120 177</i>	<i>13 390 328</i>	<i>16 527</i>
- discontinus :						
- tissus pour vêtements de dessus :						
purs	416	(3)	(3)	438	171 929	45
mélangés avec laine	451	410	144 146	123	40 324	190
mélangés avec autres fibres	1 895	830	274 954	802	279 783	703
- autres tissus pour l'habillement	2 282	1 026	283 600	1 434	408 715	847
- autres tissus d'ameublement y compris velours et peluches	8 089	2 989	1 225 241	6 238	2 190 276	1 432
- autres tissus	1 692	674	300 370	851	380 231	1 550
<i>Total</i>	<i>14 825</i>	<i>5 929</i>	<i>2 228 311</i>	<i>9 886</i>	<i>3 471 258</i>	<i>4 767</i>
H. Divers et déchets			265 173		1 253 644	
<i>Total général</i>			<i>13 233 782</i>		<i>38 639 798</i>	

Spécification	Valeur (en 1 000 F)
- Valeur globale des livraisons : (4)	51 873 578
dont livraisons en Belgique (5)	13 371 973
dont livraisons à l'exportation (6)	38 501 605
- Produits finis fabriqués à façon par d'autres établissements Quantité (en t) : 20 350 (7)	
- Valeur globale des constructions et de l'équipement lourd achevés pour l'usage propre des établis- sements, au moyen de leur propre main-d'oeuvre et en dehors de leur activité courante (T.V.A. exclue)	69 607
- Montant reçu par les établissements recensés pour les services industriels et non industriels rendus (T.V.A. exclue)	1 525 846
- Montant des indemnités reçues des compagnies d'assurance pour dommages subis par suite d'incendie, vol d'autos et accidents d'automobiles	60 853
- Valeur des produits cédés à d'autres divisions des établissements et à d'autres établissements des entreprises Quantité (en t) : 5 047	994 553
- Valeur globale (T.V.A. exclue) des ventes de marchandises sorties des établissements sans y avoir subi de transformation (commerce)	1 762 187
- Autres recettes	33

(1) Y compris les tissus en soie naturelle.

(2) Y compris les tapis de fibres synthétiques discontinues

(3) Les chiffres des livraisons en Belgique sont compris dans les chiffres des livraisons à l'étranger

MOUVEMENT DU PARC DES METIERS

Espèces de métiers	Nombre total de métiers		Nombre de métiers mis au rebut en 1977
	au 31.12.1977		
a) métiers à main, métiers spéciaux (pour épinglé, pour velours et autres à l'exclusion des métiers pour tapis)	4 143	200	221
b) métiers mécaniques ordinaires	3 012	50	299
c) métiers automatiques	12 362	480	1 119
d) métiers tissant les tapis de fibres dures, métiers pour autres tapis tissés et pour tapis dits "tufted"	1 228	77	68
<i>Total</i>	<i>20 745</i>	<i>807</i>	<i>1 707</i>

VALEUR DES STOCKS ET DES PRODUITS EN COURS DE FABRICATION

Spécification	Valeur (en 1 000 F)	
	au 1er janvier 1977	au 31 décembre 1977
A. Stocks		
Combustibles, matières premières et autres produits à mettre en oeuvre, T.V.A. déductible exclue	5 382 297	5 082 719
Produits finis et déchets	6 811 814	7 095 589
Marchandises destinées à être revendues telles qu'elles ont été achetées, T.V.A. déductible exclue	173 943	264 550
B. Produits en cours de fabrication et constructions en cours d'exécution	1 484 893	1 437 693

INVESTISSEMENTS

ETABLISSEMENTS AYANT OCCUPE 20 PERSONNES OU PLUS

(en 1 000 F)

I. Augmentation (T.V.A. déductible exclue)							II. Réduction (T.V.A. exclue)	
Machines, installations et véhicules, neufs et usagés		Construction de bâtiments et d'autres ouvrages	Achats de bâtiments et autres constructions existants et de terrains bâtis et non bâtis		Total	Investissements sociaux	Total général	Vente de terrains et cession de capitaux fixes usagés
Total	dont véhicules pour les transports à l'extérieur		Total	dont terrains non bâtis				
1 823 165	66 046	269 563	105 240	16 545	2 197 968	9 717	2 207 685	272 636

III. Amortissements pour l'ensemble du capital investi		IV. Financement des investissements	
Amortissements du matériel et de l'outillage	1 699 067	Financement par les ressources propres des entreprises	1 446 696
Amortissements des bâtiments et autres constructions	308 026	Financement par des ressources autres que celles des entreprises	760 989

INDUSTRIE DE L'EAU

ANNEE 1977

ETABLISSEMENTS OCCUPANT 5 OUVRIERS OU PLUS

REPARTITION DES ETABLISSEMENTS PAR CLASSE D'IMPORTANCE D'APRES LE NOMBRE DE PERSONNES OCCUPEES AU 30 SEPTEMBRE

Spécification	5 à 9	10 à 19	20 à 49	50 à 499	500 ou plus	Total
Nombre d'établissements	4	12	7	4	5	32
Nombre d'ouvriers	30	162	197	428	3 769	4 586
Nombre d'employés	4	62	60	161	2 440	2 727

PERSONNEL APPOINTE OU SALARIE OCCUPE DANS LES ETABLISSEMENTS AUX 31 MARS, 30 JUIN, 30 SEPTEMBRE ET 31 DECEMBRE 1977

Personnel assujetti à la sécurité sociale ou aux caisses communales de pensions pour employés (y compris les chefs d'établissement liés par un contrat d'emploi et les apprentis-employés)				Personnel assujetti à la sécurité sociale ou aux caisses communales de pensions pour ouvriers (y compris les apprentis-ouvriers)			
Date	Hommes	Femmes	Total	Date	Hommes	Femmes	Total
31. 3.1977	2 217	480	2 697	31. 3.1977	4 491	132	4 623
30. 6.1977	2 231	490	2 721	30. 6.1977	4 476	131	4 607
30. 9.1977	2 230	497	2 727	30. 9.1977	4 454	132	4 586
31.12.1977	2 246	497	2 743	31.12.1977	4 424	133	4 557

Nombre d'heures de travail réellement effectuées en 1977 par les ouvriers et les apprentis-ouvriers : 8 343 598

DEPENSES DE PERSONNEL

Spécification	Valeur (en 1 000 F)
Appointements bruts payés au personnel assujetti à la sécurité sociale pour employés ou aux caisses communales de pensions	1 725 465
Salaires bruts payés au personnel assujetti à la sécurité sociale pour ouvriers ou aux caisses communales de pensions	2 080 455
Cotisations à la sécurité sociale ou versements aux caisses communales des pensions à charge des employeurs pour :	
a) le personnel employé	248 345
b) le personnel ouvrier	331 641
Primes d'assurance contre les accidents de travail	79 187
Autres dépenses de personnel	323 842
<i>Total</i>	<i>4 788 935</i>

MATIERES CONSOMMEES

Spécification	Unité	Quantité	Valeur (en 1 000 F) (T.V.A. déductible exclue)
A. Combustibles et électricité			
Houille et agglomérés de houille	t	187	867
Coke	t	74	326
Essence	hl	22 716	30 485
Huiles combustibles	hl	78 050	33 092
Gaz de pétrole liquéfié	t	671	1 157
Gaz de houille, gaz naturel	1 000 m3	294	1 369
Courant électrique acheté ou reçu par cession	1 000 kWh	204 980	381 546
Autres	-	-	450
<i>Total</i>	-	-	<u>449 292</u>
B. Matières premières			
Tuyaux :			
- en asbeste ciment	t	2 017	36 684
- en fonte	t	1 808	46 172
- en acier	t	1 032	29 099
- en plomb	t	23	712
- en autres matières	t	1 422	63 143
Compteurs	-	-	79 834
Matériaux de construction	-	-	28 258
Autre matériel	-	-	190 331
Produits chimiques	t	8 862	24 586
Divers	-	-	7 711
Eau achetée	1 000 m3	108 622	817 515
<i>Total</i>	-	-	<u>1 324 046</u>
C. Autres matières			
Lubrifiants	t	66	1 346
Matières utilisées pour l'entretien et la réparation	-	-	36 440
Petits outils à main, pneumatiques et autres fournitures non dénommées ailleurs (1)	-	-	6 962
<i>Total</i>	-	-	<u>44 748</u>
<i>Total général</i>	-	-	<u>1 818 086</u>

IMPOTS, TAXES ET DEPENSES DIVERSES

Spécification	Valeur (en 1 000 F)
Montant (non compris la T.V.A. déductible) facturé par des tiers pour l'entretien et la réparation de bâtiments, machines et moyens de transport	203 406
Montant (non compris la T.V.A. déductible) facturé par des tiers pour le travail à façon effectué pour le compte des établissements	2 269 624
Montant de la T.V.A. perçue sur les marchandises et services fournis par les établissements recensés	730 915
Montant de la T.V.A. déductible sur les achats	644 119
Frais (non compris la T.V.A. déductible) payés pour le transport effectué par des tiers et facturés indépendamment des factures d'achat	1 305
Primes d'assurance contre l'incendie, contre le vol d'autos et contre les dommages résultant d'accidents d'automobiles	17 249
Loyers payés pour la location de bâtiments utilisés à des fins professionnelles et pour la location de biens d'équipement (non compris la T.V.A. déductible)	30 121
Frais bancaires (non compris la T.V.A. déductible) à l'exclusion des intérêts sur capitaux empruntés	543
Charges diverses (non compris la T.V.A. déductible) (2)	393 963

(1) Y compris la valeur totale d'achat (T.V.A. déductible exclue) des marchandises achetées pour être revendues ou cédées telles qu'elles ont été achetées.

(2) Ce poste ne se rapporte pas aux amortissements, aux intérêts et aux impôts.

PRODUCTION ET VENTES

Spécification	Quantité (en 1 000 m3)
1. Volume d'eau capté	534 736
2. Volume cédé par d'autres sociétés	115 480
3. Volume cédé à d'autres sociétés	99 106
4. Pertes	69 942
Total disponible pour la distribution	481 168

Spécification	Valeur (en 1 000 F)
Montant des ventes	7 632 639
Valeur globale des constructions et de l'équipement lourd achevés pour l'usage propre des établissements et au moyen de leur propre main-d'oeuvre	900 329
Montant reçu par les établissements recensés pour les services industriels et non industriels rendus (T.V.A. exclue)	876 555
Indemnités reçues des compagnies d'assurance pour des dommages subis par suite d'incendie, vol d'autos et accidents d'automobiles	4 771
Valeur globale (T.V.A. exclue) des ventes de marchandises sorties des établissements sans y avoir subi de transformation	118
Subsides	1 180 755

VALEUR DES STOCKS

Spécification	Valeur (en 1 000 F)	
	au 1.1.1977	au 31.12.1977
Combustibles, matières premières et autres produits à mettre en oeuvre, équipement lourd et constructions en cours d'exécution	3 440 545	3 510 346

INVESTISSEMENTS

ETABLISSEMENTS AYANT OCCUPE 20 PERSONNES OU PLUS

(en 1 000 F)

I. Augmentation (T.V.A. déductible exclue)				Total général	II. Réduction (T.V.A. exclue)	III. Amortissements pour l'ensemble du capi- tal investi		IV. Financement des investissements	
Machines, installations et véhicules, neufs et usagés		Construction et achats de bâtiments et autres constructions existants et de terrains bâtis et non bâtis			Vente de terrains et cession de capitaux fixes usagés	Amortisse- ments du matériel et de l'outil- lage	Amortisse- ments des bâtiments et autres construc- tions	Financement par les res- sources pro- pres des entreprises	Financement par des res- sources autres que celles des entreprises
Total	dont véhicu- les pour les transports à l'extérieur	Total	dont ter- rains non bâtis						
164 572	34 746	4 046 265 (1)	7 310	4 210 837	56 219	143 052	781 125	870 898	3 339 939

(1) Y compris les investissements sociaux.

INDUSTRIE DE LA VALORISATION DES MITRAILLES FERREUSES ET
DES VIEUX METAUX

ETABLISSEMENTS OCCUPANT 5 OUVRIERS OU PLUS

ANNEE 1977

REPARTITION DES ETABLISSEMENTS PAR CLASSE D'IMPORTANCE D'APRES LE NOMBRE DE PERSONNES OCCUPEES AU 30 SEPTEMBRE

Spécification	5 à 9	10 à 19	20 à 49	50 ou plus	Total
Nombre d'établissements	7	22	16	6	51
Nombre d'ouvriers	39	248	368	644	1 299
Nombre d'employés	9	43	76	163	291

Nombre de personnes non assujetties à la sécurité sociale au 30 septembre 1977 (propriétaires et aides familiaux) : 28

PERSONNEL APPOINTE OU SALARIE OCCUPE DANS LES ETABLISSEMENTS AUX 31 MARS, 30 JUIN, 30 SEPTEMBRE ET 31 DECEMBRE 1977

Personnel assujetti à la sécurité sociale pour employés (y compris les chefs d'établissement liés par un contrat d'emploi et les apprentis-employés)				Personnel assujetti à la sécurité sociale pour ouvriers (y compris les apprentis-ouvriers)			
Date	Hommes	Femmes	Total	Date	Hommes	Femmes	Total
31.03.1977	205	91	296	31.03.1977	1 364	26	1 390
30.06.1977	201	92	293	30.06.1977	1 310	23	1 333
30.09.1977	198	93	291	30.09.1977	1 274	25	1 299
31.12.1977	191	89	280	31.12.1977	1 212	25	1 237

Nombre d'heures de travail réellement effectuées en 1977 par les ouvriers et les apprentis-ouvriers : 1 922 739

REPARTITION PAR PROVINCE DU PERSONNEL OCCUPE AU 30 SEPTEMBRE 1977

Provinces	Nombre d'établis- sements	Employés			Ouvriers		
		Hommes	Femmes	Total	Hommes	Femmes	Total
Anvers	4	4	1	5	72	-	72
Brabant	8	37	26	63	159	3	162
Hainaut	14	39	27	66	273	9	282
Liège, Luxembourg et Namur	17	75	28	103	363	9	372
Flandres orientale et occidentale	8	43	11	54	407	4	411
<i>Le Royaume</i>	51	198	93	291	1 274	25	1 299

DEPENSES DE PERSONNEL

Spécification	Valeur (en 1 000 F)
Appointements bruts payés au personnel assujetti à la sécurité sociale pour employés	172 042
Salaires bruts payés au personnel assujetti à la sécurité sociale pour ouvriers	401 614
Cotisations à la sécurité sociale à charge des employeurs pour :	
- le personnel assujetti à la sécurité sociale pour employés	39 806
- le personnel assujetti à la sécurité sociale pour ouvriers	166 373
Primes d'assurance contre les accidents de travail	40 838
Autres dépenses de personnel	86 830
<i>Total</i>	<u>907 503</u>

MATIERES ET PRODUITS CONSOMMES

Spécification	Unité	Quantité	Valeur (en 1 000 F) T.V.A. déductible exclue
A. Combustibles et électricité			
Houille	t	20	107
Coke	t	66	296
Essence	hl	10 095	14 155
Huiles combustibles	hl	59 918	30 330
Gaz de pétrole liquéfié	t	334	2 527
Gaz de houille, gaz naturel	1 000 m3	1 484	4 264
Oxygène	m3	1 010 124	11 666
Electricité	1 000 kWh	16 712	44 164
Autres	-	-	3 366
B. Autres matières (ferrailles et vieux métaux exclus)			
Lubrifiants	kg	406 819	8 140
Matières utilisées pour l'entretien et la réparation	-	-	50 831
Petits outils à main, pneumatiques et autres fournitures non dénommées ailleurs	-	-	15 183
<i>Total</i>	-	-	<u>185 029</u>

ACHATS DE FERRAILLES ET DE VIEUX METAUX

Spécification	Unité	Matières conditionnées ou non (y compris les matières destinées à la revente directe)	
		Quantité	Valeur (en 1 000 F) (T.V.A. déductible exclue)
Ferrailles (fer, fonte, acier, scraps) ; fer et acier de réemploi	t	1 146 707	2 087 773
Déchets et débris de métaux non ferreux	t	70 546	1 551 750
Autres	-	-	37 123
<i>Total</i>	t	1 217 253	3 676 646 (1)

IMPOTS, TAXES ET DEPENSES DIVERSES

Spécification	Valeur (en 1 000 F)
Montant (non compris la T.V.A. déductible) facturé par des tiers pour l'entretien et la réparation de bâtiments, machines et moyens de transport	128 822
Montant (non compris la T.V.A. déductible) facturé par des tiers pour le travail à façon effectué pour le compte des établissements	57 179
Montant de la T.V.A. perçue sur les marchandises et services fournis par les établissements recensés	122 058
Montant de la T.V.A. déductible sur les achats	136 120
Montant des timbres appliqués sur les licences d'exportation de la taxe de circulation sur les véhicules à moteur, des impôts communaux et provinciaux	13 496
Montant du précompte immobilier (y compris les additionnels provinciaux et communaux)	6 562
Frais (non compris la T.V.A. déductible) payés pour le transport effectué par des tiers et facturés indépendamment des factures d'achat	128 444
Primes d'assurance contre l'incendie, contre le vol d'autos et contre les dommages résultant d'accidents d'automobiles	20 231
Loyers payés pour la location de bâtiments utilisés à des fins professionnelles et pour la location de biens d'équipement (non compris la T.V.A. déductible)	35 517
Frais bancaires (non compris la T.V.A. déductible) à l'exclusion des intérêts sur capitaux empruntés	8 835
Charges diverses (non compris la T.V.A. déductible) (2)	87 713

(1) dont - provenant de l'intérieur (en 1 000 F) : 2 983 243

- importé (en 1 000 F) : 693 403

(2) Ce poste ne se rapporte pas aux amortissements, aux intérêts et aux impôts

LIVRAISONS ET STOCKS (1)

Spécification	Unité	Sur marché intérieur				A l'exportation sans autre distinction		Quantité en stock au 31 décembre
		à la consommation directe		au négoce		Quantité	Valeur (en 1 000 F)	
		Quantité	Valeur (en 1 000 F) T.V.A. exclue	Quantité	Valeur en (1 000 F) T.V.A. exclue			
A. Ferrailles								
1. Fer et acier								
- pour hauts fourneaux	t	66 286	120 916	36 959	72 035	141 038	309 502	45 858
- pour convertisseurs et pour fours Martin	t	229 839	562 451	48 864	107 712	70 211	151 307	2 632
- pour fours électriques, aciéries de moulage, fonderies et masses	t	322 661	805 798	14 654	31 543	74 201	173 265	22 809
2. Fonte pour hauts fourneaux, fours Martin ou fonderies; fer et acier de réemploi	t	69 868	267 105	10 326	30 919	57 388	217 029	97 595
3. Fer, acier, fonte non conditionnés ni spécifiés ailleurs	t	4 111	11 320	25 001	45 346	8 386	26 158	1 111
B. Déchets et débris de métaux non ferreux	t	15 356	352 759	5 789	132 363	54 050	1 410 582	11 089
<i>Total</i>	t	708 121	2 120 349	141 593	419 918	405 274	2 287 843	181 094

Montant reçu par les établissements recensés pour les services industriels et non industriels (T.V.A. exclue) (en 1 000 F) : 664 959

Indemnités reçues des compagnies d'assurance pour dommages subis par suite d'incendie, vol d'autos et accidents d'automobiles (en 1 000 F) : 453

Autres recettes (en 1 000 F) (T.V.A. exclue) : 1 745.

VALEURS DES STOCKS ET DES PRODUITS EN COURS DE FABRICATION

Spécification	Valeur (en 1 000 F)	
	au 1 ^{er} janvier	au 31 décembre
Stocks de combustibles et matières premières (T.V.A. déductible exclue)	246 853	176 459
Stocks de produits finis et matières destinées à la revente directe	681 707	534 080
Produits en cours de fabrication	91 369	48 861

(1) Y compris les matières revendues telles qu'elles ont été achetées.

INVESTISSEMENTS
ETABLISSEMENTS AYANT OCCUPE 20 PERSONNES OU PLUS

(en 1 000 F)

I. Augmentation (T.V.A. déductible exclue)					II. Réduction (T.V.A. exclue)	
Machines, installations et véhicules, neufs et usagés		Constructions et achats de bâtiments et autres constructions existants et de terrains bâtis et non bâtis	Total	Investissements sociaux	Total général	Vente de terrains et cession de capitaux fixes usagés
Total	dont véhicules pour les transports à l'extérieur					
119 444	13 869	10 260	129 704	697	130 401	10 697

III. Amortissements pour l'ensemble du capital investi		IV. Financement des investissements	
Amortissements du matériel et de l'outillage	162 595	Financement par les ressources des entreprises	109 612
Amortissements des bâtiments et autres constructions	14 379	Financement par des ressources autres que celles des entreprises	20 789

STATISTIQUE DES AUTORISATIONS DE BATIR
ET DES BATIMENTS COMMENCES

NOUVEAUX BATIMENTS RESIDENTIELS PAR PROVINCE, POUR LESQUELS UN PERMIS DE BATIR A ETE ACCORDE

Années Mois	Anvers	Brabant	Hainaut	Liège	Limbourg	Luxem- bourg	Namur	Flandre orienta- le	Flandre occiden- tale	Le Royaume
1968	6 806	7 610	2 569	3 091	3 401	680	1 441	6 080	5 999	37 677
1969	7 709	9 185	3 055	4 256	4 995	694	1 455	7 655	6 069	45 073
1970	5 976	6 569	2 570	3 074	3 635	745	1 312	5 809	5 037	34 727
1971	5 452	5 238	2 672	2 682	3 013	510	1 219	4 786	4 506	30 078
1972	9 091	9 016	4 017	5 197	6 468	910	1 900	8 420	8 379	53 398
1973	8 591	10 454	4 783	5 180	4 638	985	2 997	8 576	6 231	52 435
1974	9 176	9 874	4 947	5 315	5 882	1 670	2 862	8 775	6 207	54 708
1975	7 576	9 938	4 687	4 312	5 055	1 706	2 511	8 091	5 803	49 679
1976	9 101	11 200	4 713	5 074	6 534	1 856	2 937	9 202	7 881	58 498
1977	8 020	8 687	4 321	5 077	4 340	1 845	3 442	8 279	6 238	50 249
1978	7 886	7 834	4 773	5 398	5 400	1 658	2 709	7 603	6 957	50 218
1979										
janvier	626	472	300	393	337	112	169	677	449	3 535
février	539	628	591	415	328	77	282	489	413	3 762
mars	674	985	435	349	367	92	244	702	567	4 415
avril	665	677	314	441	339	138	203	562	457	3 796
mai	622	730	317	490	357	186	252	523	545	4 022
juin	554	630	248	435	325	132	227	836	428	3 815
juillet	981	501	442	384	542	135	240	376	483	4 084
août	683	479	243	477	384	113	178	517	313	3 387
septembre*	506	377	183	225	278	67	147	373	299	2 455
octobre*	640	342	256	552	380	163	175	496	434	3 438
novembre*	498	339	396	276	354	57	101	358	378	2 757
décembre*	545	394	182	293	291	56	205	501	307	2 774

NOUVEAUX BATIMENTS NON RESIDENTIELS PAR PROVINCE, POUR LESQUELS UN PERMIS DE BATIR A ETE ACCORDE

Années Mois	Anvers	Brabant	Hainaut	Liège	Limbourg	Luxem- bourg	Namur	Flandre orienta- le	Flandre occiden- tale	Le Royaume
1968	946	833	871	701	483	233	268	1 364	1 325	7 024
1969	1 256	1 068	1 060	819	853	316	338	2 048	2 515	10 273
1970	1 029	895	921	713	594	323	330	1 618	1 773	8 196
1971	759	704	758	563	360	178	245	949	885	5 401
1972	1 008	885	932	705	534	249	311	1 309	1 152	7 085
1973	1 133	934	993	782	549	315	385	1 463	1 823	8 377
1974	1 039	852	887	743	468	316	347	1 330	1 500	7 482
1975	832	670	701	653	311	215	297	949	957	5 585
1976	886	753	750	704	402	246	353	1 232	1 256	6 582
1977	871	669	712	695	301	345	388	1 113	1 117	6 211
1978	1 033	697	934	833	486	441	422	1 168	1 210	7 224
1979										
janvier	83	66	47	43	41	18	20	84	86	488
février	87	59	41	74	23	15	38	80	80	497
mars	109	98	59	73	39	29	38	85	96	626
avril	92	72	66	58	26	36	43	88	95	576
mai	110	68	55	65	27	39	50	136	118	668
juin	131	69	64	92	34	62	49	122	108	731
juillet	129	50	86	69	56	39	49	55	119	652
août	119	58	84	41	28	40	45	116	94	625
septembre*	85	54	88	76	21	29	36	87	62	538
octobre*	87	65	61	81	31	50	50	98	80	603
novembre*	89	55	63	43	33	22	24	61	52	442
décembre*	77	40	45	63	29	71	27	78	67	497

NOUVELLES CONSTRUCTIONS RESIDENTIELLES

Années	AUTORISEES						COMMENCEES					
	Nombre total de		Volume (en m ³)	Surface (en m ²)		Nombre de bâ- timents à l lo- gement (1)	Nombre total de		Volume (en m ³)	Surface (en m ²)		Nombre de bâ- timents à l lo- gement (1)
	bâti- ments	loge- ments		habi- table	Totale		bâti- ments	loge- ments		habi- table	Totale	
1968 (2)	3 140	5 300	2 595 093	452 236	755 997	2 881	2 381	3 916	1 991 315	343 815	537 287	2 179
1969 (2)	3 756	6 097	3 067 714	548 456	913 252	3 468	2 944	4 643	2 367 763	416 899	699 198	2 721
1970 (2)	2 894	5 015	2 504 552	458 834	754 988	2 677	2 345	3 658	1 914 735	339 917	571 823	2 171
1971 (2)	2 507	3 975	2 019 463	368 873	604 298	2 352	2 307	3 493	1 838 018	328 801	545 291	2 155
1972 (2)	4 450	6 056	3 173 306	571 760	937 126	4 233	3 065	4 283	2 308 957	416 994	685 985	2 910
1973 (2)	4 369	6 652	3 482 709	624 563	1 011 142	4 117	3 407	5 144	2 676 626	476 920	781 793	3 223
1974 (2)	4 559	7 350	3 843 800	709 052	1 134 651	4 655	3 603	5 541	2 889 773	552 740	846 872	3 394
1975 (2)	4 140	6 290	3 335 779	614 510	981 471	3 919	4 407	6 494	3 384 621	630 206	1 008 994	4 161
1976 (2)	4 875	7 893	4 021 008	726 173	1 188 984	4 620	4 134	6 349	3 334 420	605 611	983 675	3 913
1977 (2)	4 187	6 402	3 362 201	622 943	1 013 923	3 983	3 949	6 032	3 163 231	575 332	941 636	3 746
1978 (2)	4 185	6 240	3 357 051	619 772	1 018 127	3 966	3 864	5 493	3 014 656	554 189	910 731	3 699
1979												
janvier	3 535	4 857	2 786 227	513 540	846 585	3 371	690	1 346	683 200	123 275	206 303	630
février	3 762	6 102	3 363 720	635 760	1 027 949	3 524	2 541	4 147	2 153 835	395 350	641 873	2 426
mars	4 415	6 275	3 587 864	677 188	1 089 467	4 221	4 693	6 534	3 578 887	663 666	1 080 583	4 525
avril	3 796	5 612	3 016 455	550 467	931 075	3 578	4 715	6 813	3 634 124	660 598	1 114 245	4 523
mai	4 022	5 102	3 059 176	558 299	937 849	3 827	3 942	5 625	3 190 669	574 330	968 973	3 745
juin	3 815	5 288	2 933 904	554 939	900 176	3 618	5 941	7 877	4 456 958	815 805	1 348 930	5 701
juillet	4 084	5 924	3 171 627	586 698	973 414	3 929	3 594	4 429	2 589 531	462 660	779 856	3 474
août	3 387	4 497	2 433 401	455 409	748 116	3 234						

NOUVELLES CONSTRUCTIONS NON RESIDENTIELLES

Années	AUTORISEES			COMMENCEES		
	Nombre de bâtiments	Volume (m ³)	Surface totale (m ²)	Nombre de bâtiments	Volume (m ³)	Surface totale (m ²)
1968	7 024	23 934 075	5 011 974	5 255	16 457 905	3 494 023
1969	10 273	28 827 499	6 474 554	7 689	20 653 444	4 664 198
1970	8 196	34 183 898	6 754 005	6 221	22 376 600	4 591 955
1971	5 401	27 623 359	5 597 037	5 682	26 720 949	5 154 463
1972	7 085	32 901 113	6 291 950	6 125	27 384 287	5 289 721
1973	8 377	36 375 642	7 391 978	6 050	27 378 695	5 498 147
1974	7 482	41 503 801	7 982 108	5 916	30 272 461	5 756 441
1975	5 585	28 343 197	5 017 878	6 698	29 828 904	5 766 598
1976	6 582	25 008 103	5 042 466	5 478	25 019 920	4 738 870
1977	6 211	25 225 622	4 660 730	5 578	21 899 057	4 119 775
1978	7 224	27 147 770	5 408 861	5 978	23 297 580	4 409 553
1979						
janvier	488	2 125 043	443 423	137	448 959	99 363
février	497	1 527 185	333 761	411	1 855 312	390 427
mars	626	3 819 445	795 384	533	1 890 554	376 559
avril	576	2 330 996	563 637	453	1 751 536	390 227
mai	668	2 197 890	453 286	484	1 907 930	389 860
juin	731	3 179 443	622 683	741	2 923 384	601 535
juillet	652	2 131 473	427 749	475	1 479 830	304 431
août	625	1 940 332	413 785			

(1) Les renseignements concernant ce type de bâtiment sont compris dans les colonnes précédentes.

(2) Moyennes mensuelles.

STATISTIQUE DES NOUVELLES CONSTRUCTIONS AUTORISEES

Mois : août 1979

Arrondissements	RESIDENTIELLES						NON RESIDENTIELLES					
	Nombre total de		Volume (en m3)	Surface (en m2)		Nombre de bâ- timents à 1 lo- gement (1)	Nombre total de		Volume (en m3)	Surface (en m2)		
	bâti- ments	loge- ments		habi- table	totale		bâti- ments	loge- ments		habi- table	totale	
Anvers	353	626	285 235	54 882	88 885	318	48	4	198 319	589	43 784	
Malines	147	218	103 967	19 685	32 133	133	19	-	150 911	-	28 033	
Turnhout	183	263	142 097	24 367	43 316	177	52	8	205 920	720	41 703	
<i>Province d'Anvers</i>	<i>683</i>	<i>1 107</i>	<i>531 299</i>	<i>98 934</i>	<i>164 334</i>	<i>628</i>	<i>119</i>	<i>12</i>	<i>555 150</i>	<i>1 309</i>	<i>113 520</i>	
Bruxelles-Capitale	16	34	19 374	3 665	5 778	12	10	1	78 236	50	20 753	
Hal-Vilvorde	105	110	74 224	13 740	21 125	102	17	4	63 886	398	11 650	
Louvain	154	157	120 708	20 965	34 319	152	14	3	63 697	351	13 253	
Nivelles	204	208	126 132	24 680	37 454	200	17	-	90 003	-	16 584	
<i>Province de Brabant</i>	<i>479</i>	<i>509</i>	<i>340 438</i>	<i>63 050</i>	<i>98 676</i>	<i>466</i>	<i>58</i>	<i>8</i>	<i>295 822</i>	<i>799</i>	<i>62 240</i>	
Ath	25	25	17 543	3 463	5 893	25	7	2	11 155	195	2 815	
Charleroi	41	47	28 966	5 950	9 939	38	17	-	12 937	-	3 389	
Mons	35	69	29 965	6 202	9 947	32	15	1	94 035	147	18 470	
Mouscron	13	14	16 656	4 075	5 294	12	2	-	1 195	-	326	
Soignies	44	44	32 923	5 810	11 215	44	15	2	26 827	185	5 247	
Thuin	31	31	20 127	3 821	6 665	31	15	-	8 089	-	2 018	
Tournai	54	62	24 245	5 401	7 391	52	13	-	19 565	-	4 422	
<i>Province de Hainaut</i>	<i>243</i>	<i>292</i>	<i>170 425</i>	<i>34 722</i>	<i>56 344</i>	<i>234</i>	<i>84</i>	<i>5</i>	<i>173 803</i>	<i>527</i>	<i>36 687</i>	
Huy	24	26	17 488	2 651	5 182	23	5	-	4 098	-	785	
Liège	220	318	137 678	26 884	47 542	209	14	7	13 878	509	3 857	
Verviers	219	236	117 938	18 367	36 756	212	17	-	24 802	-	5 411	
Wareme	14	14	8 850	1 385	2 705	14	5	-	5 466	-	908	
<i>Province de Liège</i>	<i>477</i>	<i>594</i>	<i>281 954</i>	<i>49 287</i>	<i>92 185</i>	<i>458</i>	<i>41</i>	<i>7</i>	<i>48 244</i>	<i>509</i>	<i>10 961</i>	
Hasselt	148	203	115 544	19 956	36 685	145	17	9	38 835	755	8 411	
Maaseik	184	197	105 692	18 153	30 266	182	8	2	40 138	213	7 596	
Tongres	52	52	37 962	6 623	11 268	52	3	-	5 349	-	1 399	
<i>Province de Limbourg</i>	<i>384</i>	<i>452</i>	<i>259 198</i>	<i>44 732</i>	<i>78 219</i>	<i>379</i>	<i>28</i>	<i>11</i>	<i>84 322</i>	<i>968</i>	<i>17 406</i>	
Arlon	10	10	8 006	1 102	2 374	10	6	-	5 870	-	1 426	
Bastogne	16	45	16 641	2 831	4 967	15	12	-	38 114	-	10 212	
Marche-en-Famenne	34	35	19 330	2 945	6 034	33	8	-	22 749	-	3 998	
Neufchâteau	42	42	18 212	3 035	5 556	42	8	-	10 472	-	2 381	
Virton	11	11	6 480	920	1 923	11	6	-	7 832	-	2 575	
<i>Province de Luxembourg</i>	<i>113</i>	<i>143</i>	<i>68 669</i>	<i>10 833</i>	<i>20 854</i>	<i>111</i>	<i>40</i>	<i>-</i>	<i>85 037</i>	<i>-</i>	<i>20 592</i>	
Dinant	44	48	25 793	5 173	8 276	43	15	2	30 695	159	6 562	
Namur	116	162	87 472	16 426	26 614	114	20	-	47 028	-	8 939	
Philippeville	18	18	8 333	1 801	2 702	18	10	2	44 598	171	8 341	
<i>Province de Namur</i>	<i>178</i>	<i>228</i>	<i>121 598</i>	<i>23 400</i>	<i>37 592</i>	<i>175</i>	<i>45</i>	<i>4</i>	<i>122 321</i>	<i>330</i>	<i>23 842</i>	
Alost	208	315	152 489	32 814	47 469	199	18	5	41 959	577	9 619	
Termonde	69	85	52 513	10 057	15 936	63	21	6	61 046	482	13 067	
Eeklo	18	18	12 061	2 454	3 841	18	10	-	29 415	-	6 181	
Gand	132	140	93 684	17 353	27 894	127	42	3	112 408	390	29 073	
Audenarde	35	36	23 442	4 349	6 953	34	9	1	17 512	80	3 191	
Saint-Nicolas	55	66	42 213	7 623	12 562	51	16	1	38 179	92	11 811	
<i>Province de Flandre orientale</i>	<i>517</i>	<i>660</i>	<i>376 402</i>	<i>74 650</i>	<i>114 655</i>	<i>492</i>	<i>116</i>	<i>16</i>	<i>300 519</i>	<i>1 621</i>	<i>72 942</i>	
Bruges	90	153	100 465	18 565	28 755	82	26	3	46 611	280	10 450	
Dixmude	10	12	6 329	1 288	1 989	9	5	-	9 620	-	2 348	
Ypres	14	14	9 710	1 857	2 873	14	16	-	15 717	-	4 146	
Courtrai	81	116	62 327	13 856	20 222	78	19	19	159 225	1 388	26 073	
Ostende	38	47	26 068	5 432	8 013	35	5	2	10 469	287	3 118	
Roulers	24	27	19 575	3 612	6 039	22	8	1	13 147	165	3 320	
Tielt	25	27	21 008	3 451	6 060	23	14	1	18 991	108	5 848	
Furnes	31	116	37 936	7 740	11 306	28	1	-	1 334	-	292	
<i>Province de Flandre occidentale</i>	<i>313</i>	<i>512</i>	<i>283 418</i>	<i>55 801</i>	<i>85 257</i>	<i>291</i>	<i>94</i>	<i>26</i>	<i>275 114</i>	<i>2 228</i>	<i>55 595</i>	
<i>Le Royaume</i>	<i>3 387</i>	<i>4 497</i>	<i>2 433 401</i>	<i>455 409</i>	<i>748 116</i>	<i>3 234</i>	<i>625</i>	<i>89</i>	<i>1 940 332</i>	<i>8 291</i>	<i>413 785</i>	
Région flamande	2 156	2 998	1 645 249	308 822	497 909	2 044	388	72	1 342 688	6 875	284 366	
Région wallonne	1 215	1 465	768 778	142 922	244 429	1 178	227	16	519 408	1 366	108 666	
Région bruxelloise	16	34	19 374	3 665	5 778	12	10	1	78 236	50	20 753	

(1) Les renseignements concernant ce type de bâtiment sont compris dans les colonnes précédentes.

STATISTIQUE DES NOUVELLES CONSTRUCTIONS COMMENCEES

Mois : juillet 1979

Arrondissements	RESIDENTIELLES						NON RESIDENTIELLES				
	Nombre total de		Volume (en m3)	Surface (en m2)		Nombre de b \hat{a} - timents à 1 lo- gement (1)	Nombre total de		Volume (en m3)	Surface (en m2)	
	b \hat{a} ti- ments	loge- ments		habi- table	totale		b \hat{a} ti- ments	loge- ments		habi- table	totale
Anvers	165	313	237 569	41 748	70 775	156	29	15	102 915	1 292	21 860
Malines	78	96	61 484	10 697	19 643	73	15	-	143 779	-	33 859
Turnhout	233	241	149 664	25 640	45 502	230	22	1	138 493	136	28 622
<i>Province d'Anvers</i>	<i>476</i>	<i>650</i>	<i>448 717</i>	<i>78 085</i>	<i>135 920</i>	<i>459</i>	<i>66</i>	<i>16</i>	<i>385 187</i>	<i>1 428</i>	<i>84 341</i>
Bruxelles-Capitale	10	189	66 200	11 657	19 871	4	4	2	15 617	166	3 361
Hal-Vilvorde	142	148	110 053	19 340	31 767	137	13	1	58 769	105	14 064
Louvain	203	207	146 033	25 370	42 403	200	21	6	48 992	348	11 713
Nivelles	91	131	72 287	13 625	20 700	89	8	1	7 262	107	2 046
<i>Province de Brabant</i>	<i>446</i>	<i>675</i>	<i>394 573</i>	<i>69 992</i>	<i>114 741</i>	<i>430</i>	<i>46</i>	<i>10</i>	<i>130 640</i>	<i>726</i>	<i>31 184</i>
Ath	21	21	12 369	2 306	3 763	21	4	-	7 744	-	1 728
Charleroi	64	65	45 161	8 413	14 499	63	11	5	22 134	399	4 656
Mons	51	52	32 030	5 819	10 110	50	11	-	5 502	-	1 373
Mouscron	5	5	2 783	595	711	5	1	-	329	-	117
Soignies	94	98	61 607	11 075	19 780	93	17	2	63 524	248	9 273
Thuin	63	79	40 477	7 536	12 124	61	6	-	15 656	-	2 984
Tournai	18	29	13 410	2 774	4 177	17	2	-	4 464	-	1 016
<i>Province de Hainaut</i>	<i>316</i>	<i>349</i>	<i>207 837</i>	<i>38 518</i>	<i>65 164</i>	<i>310</i>	<i>52</i>	<i>7</i>	<i>119 353</i>	<i>647</i>	<i>21 147</i>
Huy	62	63	35 123	5 793	10 324	61	17	3	21 478	267	4 790
Liège	252	320	171 030	27 729	51 205	244	20	1	27 636	75	5 930
Verviers	207	228	114 442	18 103	34 582	198	23	1	41 057	94	9 643
Waremmes	43	43	28 084	4 253	8 162	43	7	1	4 433	72	1 106
<i>Province de Liège</i>	<i>564</i>	<i>654</i>	<i>348 679</i>	<i>55 878</i>	<i>104 273</i>	<i>546</i>	<i>67</i>	<i>6</i>	<i>94 604</i>	<i>508</i>	<i>21 469</i>
Hasselt	163	188	114 580	19 365	35 278	158	12	2	37 314	335	11 014
Maaseik	103	104	70 657	11 819	21 543	102	10	1	24 009	92	4 439
Tongres	87	87	59 004	9 614	18 353	87	4	-	2 723	-	820
<i>Province de Limbourg</i>	<i>353</i>	<i>379</i>	<i>244 241</i>	<i>40 798</i>	<i>75 174</i>	<i>347</i>	<i>26</i>	<i>3</i>	<i>64 046</i>	<i>427</i>	<i>16 273</i>
Arlon	8	11	6 839	1 057	2 210	7	2	-	5 244	-	1 098
Bastogne	39	39	24 570	3 910	7 573	39	15	-	15 796	-	3 902
Marche-en-Famenne	4	4	2 476	386	718	4	-	-	-	-	-
Neufchâteau	70	71	48 354	7 492	14 362	69	13	-	26 250	-	6 090
Virton	6	6	5 100	692	1 487	6	5	-	1 218	-	375
<i>Province de Luxembourg</i>	<i>127</i>	<i>131</i>	<i>87 339</i>	<i>13 537</i>	<i>26 350</i>	<i>125</i>	<i>35</i>	<i>-</i>	<i>48 508</i>	<i>-</i>	<i>11 465</i>
Dinant	48	57	32 803	6 145	11 039	47	11	1	29 628	120	5 123
Namur	136	145	74 112	15 397	24 251	132	18	-	20 170	-	5 087
Philippeville	14	14	6 482	1 409	2 009	14	2	-	539	-	108
<i>Province de Namur</i>	<i>198</i>	<i>216</i>	<i>113 397</i>	<i>22 951</i>	<i>37 299</i>	<i>193</i>	<i>31</i>	<i>1</i>	<i>50 337</i>	<i>120</i>	<i>10 318</i>
Alost	44	47	33 649	6 149	10 155	43	5	-	4 193	-	1 018
Termonde	51	60	40 970	7 487	12 037	49	6	-	21 579	-	3 577
Eeklo	25	47	26 995	5 072	7 996	22	3	1	43 646	140	11 599
Gand	139	179	96 649	19 247	28 423	135	23	1	196 198	91	30 617
Audenarde	107	108	58 695	14 273	18 256	106	8	-	7 966	-	2 098
Saint-Nicolas	78	86	55 347	10 132	16 064	76	16	5	43 428	620	8 326
<i>Province de Flandre orientale</i>	<i>444</i>	<i>527</i>	<i>312 305</i>	<i>62 360</i>	<i>92 931</i>	<i>431</i>	<i>61</i>	<i>7</i>	<i>317 010</i>	<i>851</i>	<i>57 235</i>
Bruges	124	191	91 563	17 445	27 259	116	23	-	51 989	-	9 270
Dixmude	28	53	28 478	5 361	8 743	27	9	1	13 109	222	2 815
Ypres	89	105	58 887	9 107	16 335	73	15	-	21 816	-	4 622
Courtrai	96	100	62 092	12 093	19 435	93	15	5	115 275	499	18 482
Ostende	177	183	78 837	13 710	22 096	175	7	1	14 705	152	2 837
Roulers	85	89	49 865	11 312	15 796	83	11	1	25 014	165	5 584
Tielt	35	35	29 469	5 281	8 747	35	9	-	22 725	-	5 207
Furnes	36	92	33 252	6 232	9 593	31	2	-	5 512	-	2 182
<i>Province de Flandre occidentale</i>	<i>670</i>	<i>848</i>	<i>432 443</i>	<i>80 541</i>	<i>128 004</i>	<i>633</i>	<i>91</i>	<i>8</i>	<i>270 145</i>	<i>1 038</i>	<i>50 999</i>
<i>Le Royaume</i>	<i>3 594</i>	<i>4 429</i>	<i>2 589 531</i>	<i>462 660</i>	<i>779 856</i>	<i>3 474</i>	<i>475</i>	<i>58</i>	<i>1 479 830</i>	<i>5 745</i>	<i>304 431</i>
Région flamande	2 288	2 759	1 693 792	306 494	506 199	2 207	278	41	1 144 149	4 197	234 625
Région wallonne	1 296	1 481	829 539	144 509	253 786	1 263	193	15	320 064	1 382	66 445
Région bruxelloise	10	189	66 200	11 657	19 871	4	4	2	15 617	166	3 361

(1) Les renseignements concernant ce type de bâtiment sont compris dans les colonnes précédentes.

