

# STATISTIQUES INDUSTRIELLES



1977

OCTOBRE - NOVEMBRE - DECEMBRE  
N° 10 - 11 - 12

INSTITUT NATIONAL DE STATISTIQUE

ROYAUME DE BELGIQUE

MINISTRE DES AFFAIRES ECONOMIQUES



# STATISTIQUES INDUSTRIELLES

## 1977

### PUBLICATION MENSUELLE :

Abonnement : Belgique : 390 F l'an  
Etranger : 470 F l'an

Ce numéro : Belgique : 45 F  
Etranger : 55 F

OCTOBRE - NOVEMBRE - DECEMBRE,

N<sup>o</sup> 10 - 11 - 12

10<sup>e</sup> ANNEE

On peut se procurer le présent bulletin mensuel au siège de l'INSTITUT NATIONAL DE STATISTIQUE

Rue de Louvain, 44 - 1000 Bruxelles

Compte n<sup>o</sup> 000-2005880-23

T A B L E D E S M A T I E R E S

STATISTIQUES MENSUELLES

I. <u>Indices de la production industrielle</u>	5
A. Moyennes mobiles des indices des douze derniers mois	5
B. Indices bruts	8
II. <u>Production industrielle en chiffres absolus</u>	
Mines de houille et de fer, captage du grisou	18
Livraisons de charbon belge sur le marché intérieur	18
Importations et exportations de charbon	18
Extraction de la pierre à bâtir et d'autres minéraux non métalliques	19
Industries alimentaires	20
Industrie du tabac	24
Filatures et activités diverses de l'industrie textile	24
Tissage	25
Industrie de la bonneterie	30
Industries du vêtement et de la confection	32
Industries de la chaussure et de la pantoufle	33
Industries du bois et des produits connexes	34
Industrie du papier	35
Industries du cuir et du caoutchouc	36
Industrie du savon	36
Industrie chimique	37
Industrie des dérivés du pétrole	38
Fabriques d'agglomérés de houille et cokeries	39
Production nette, importations et exportations de gaz	40
Industrie des produits minéraux non métalliques	40
Sidérurgie	42
Industrie des métaux non ferreux	43
Industries des fabrications métalliques	44
Industrie de la transformation des matières plastiques	50
Expéditions de l'industrie des fabrications métalliques (données trimestrielles)	52
Electricité	64
Distribution d'eau	64
III. <u>Emploi</u>	65

STATISTIQUES ANNUELLES DE LA PRODUCTION

Année 1976

Statistique annuelle des investissements industriels	73
Industrie du ciment	77

Année 1975

Houillères et leurs centrales électriques	80
Utilisation de l'eau dans l'industrie	84
Cokeries	88
Industries céramiques	91

Année 1974

Houillères et leurs centrales électriques	95
Abattoirs de volaille et d'autres animaux de basse-cour	99
Fabriques d'agglomérés de houille	103
Industrie des métaux non ferreux	105
Industrie de la construction	110

Année 1973

Abattoirs de volaille et d'autres animaux de basse-cour	132
---	-----

STATISTIQUE DES AUTORISATIONS DE BATIR ET DES BATIMENTS

COMMENCES

Nouvelles constructions résidentielles	139
Nouvelles constructions non résidentielles par catégorie de volume	140
Nouvelles constructions autorisées : mai et juin 1977	141
Nouvelles constructions commencées : mai et juin 1977	143

Remarque concernant les statistiques mensuelles ou trimestrielles :

- Les chiffres de production ou des livraisons pour les diverses années sont des moyennes mensuelles ou trimestrielles.
- Les totaux peuvent parfois être légèrement différents de la somme des résultats partiels du fait que ceux-ci ont été arrondis.

Signes conventionnels

- . . = les renseignements ne sont pas disponibles
- = 0 ou inférieur à la moitié de l'unité utilisée
- (\*) = chiffres provisoires

La virgule (,) est employée pour séparer les unités des décimales

Droits d'auteur réservés

La reproduction du contenu de cette publication, qu'elle soit intégrale ou partielle, dans la forme originale ou remaniée, est interdite sauf autorisation écrite de l'Institut national de Statistique.

L'utilisation du contenu de cette publication, à titre explicatif ou justificatif dans un article, un compte rendu ou un livre, est autorisée, moyennant indication claire et précise de la source.

**STATISTIQUES  
MENSUELLES**



## I. INDICES DE LA PRODUCTION INDUSTRIELLE (1970=100)

## A. INDICE GENERAL ET INDICES PAR GENRE D'AFFECTATION DE LA PRODUCTION(1)

	INDICES PAR GENRE D'AFFECTATION DE LA PRODUCTION							
	INDICE GENERAL DE LA PRODUCTION INDUSTRIELLE	MATERIES PREMIERES ET BIENS INTERMEDIAIRES		BIENS DE CONSTRUCTION NON DURABLES		BIENS D'INVESTISSEMENT SANS LA CONSTRUCTION Y COMPRIS LA CONSTRUCTION		CONSTRUCTION
	TRIFLE SANS LA CONSTRUCTION	BIENS INTERMEDIAIRES	SOMMATION NON DURABLES	SOMMATION DURABLES	SANS LA CONSTRUCTION	Y COMPRIS LA CONSTRUCTION		
1971	101.0	98.9	102.5	106.0	96.6	98.7	99.5	
1972	109.4	106.2	108.7	115.7	104.5	100.8	99.0	
1973	115.9	112.1	116.6	120.8	113.6	99.0	93.4	
1974	120.7	119.6	120.2	123.6	123.4	106.6	99.5	
1975								
DEC.	108.9	103.8	112.8	117.0	119.2	103.4	97.6	
1976								
JANV.	108.9	103.8	112.3	117.4	119.6	102.8	96.5	
FEVR.	109.4	104.2	112.6	118.0	120.0	101.2	94.1	
MARS.	109.4	104.3	112.5	118.2	119.5	101.0	94.1	
AVR.	110.7	105.9	112.9	119.6	120.3	101.5	94.5	
MAI	111.5	106.9	113.2	120.5	120.5	101.5	94.4	
JUIN.	112.5	107.9	114.2	121.6	120.9	101.5	94.1	
JUIL.	113.2	108.9	114.8	121.6	121.2	101.1	93.6	
AOUT.	114.0	110.1	114.7	121.8	121.1	101.1	93.6	
SEPT.	115.1	111.4	115.4	122.7	121.6	101.4	93.7	
OCT.	116.5	112.9	116.3	123.7	124.2	102.3	93.9	
NOV.	117.1	113.8	116.8	123.9	125.0	102.7	94.1	
DEC.	117.6	114.4	117.7	123.8	125.2	102.7	94.1	
1977								
JANV.	118.2	115.1	118.2	124.0	126.2	102.6	93.6	
FEVR.	118.5	115.5	118.3	123.6	126.7	103.9	95.1	
MARS.	119.0	116.0	119.3	123.8	127.3	104.3	95.5	
AVR.	119.2	116.0	119.7	123.3	128.2	104.4	95.3	
MAI	119.4	116.1	120.4	123.3	128.6	104.4	95.2	
JUIN.	119.6	116.1	120.7	123.1	129.3	104.6	95.1	
JUIL.	119.0	115.7	120.1	122.6	128.3	104.6	95.5	
AOUT.	119.1	115.6	120.6	123.5	128.6	104.7	95.6	
SEPT.	118.7	115.0	120.9	123.2	128.3	104.4	95.3	

## INDICES PAR INDUSTRIE

	INDUSTRIES ALIMENTAIRES ET FABRICATION DE BOISSONS		ARTICLES D'HABILLEMENT, CHAUSSURES ET OUVRAGES DIVERS EN TISSU		INDUSTRIE DU PAPIER ET DU CARTON		INDUSTRIE CHIMIQUE ET INDUSTRIE DU CAOUTCHOUC		INDUSTRIE DES PRODUITS MINERAIUX NON METALLIQUES		INDUSTRIE DE LA METALLURGIE DE BASE ET METALLURGIQUES		INDUSTRIE DES FABRIQUES DE TEXTILES		ELECTRICITE	
	EXTRACTION DU CHARBON	INDUSTRIES ALIMENTAIRES ET FABRICATION DE BOISSONS	INDUSTRIE DU TRIFLE ET TEXTILE	ARTICLES D'HABILLEMENT, CHAUSSURES ET OUVRAGES DIVERS EN TISSU	INDUSTRIE DU PAPIER ET DU CARTON	INDUSTRIE CHIMIQUE ET INDUSTRIE DU CAOUTCHOUC	INDUSTRIE DES PRODUITS MINERAIUX NON METALLIQUES	INDUSTRIE DE LA METALLURGIE DE BASE ET METALLURGIQUES	INDUSTRIE DES FABRIQUES DE TEXTILES	ELECTRICITE						
1971	95.8	103.4	104.2	107.0	100.2	112.1	112.7	108.7	96.4	97.2	108.0					
1972	92.2	107.0	106.3	117.8	106.6	134.6	121.9	101.7	107.3	102.5	123.7					
1973	75.6	116.8	106.1	114.2	114.6	120.1	137.8	106.6	115.7	110.1	135.4					
1974	65.8	121.7	100.7	116.4	122.8	163.8	142.8	108.7	122.1	119.0	141.5					
1975																
DEC.	58.3	119.9	86.4	111.4	103.7	154.7	121.7	95.7	89.7	114.1	135.3					
1976																
JANV.	57.6	118.6	87.3	111.1	103.7	155.3	122.2	94.8	88.6	114.5	137.5					
FEVR.	57.2	119.0	88.4	110.6	104.6	156.1	123.2	93.6	88.1	115.4	139.9					
MARS.	57.2	119.4	89.3	109.4	105.5	157.4	123.3	93.6	87.9	115.1	140.1					
AVR.	56.7	119.7	90.5	109.6	106.9	159.9	125.1	95.4	89.6	116.3	142.0					
MAI	56.8	120.0	91.8	109.7	108.5	162.1	126.1	96.9	90.0	116.8	144.6					
JUIN.	56.6	120.8	94.2	109.7	109.1	164.2	127.9	97.5	90.4	117.5	146.5					
JUIL.	56.2	121.3	94.2	108.7	109.4	164.2	129.1	98.6	91.9	119.1	149.7					
AOUT.	55.9	120.2	94.6	108.0	110.4	165.5	130.3	100.3	94.6	118.2	151.4					
SEPT.	55.2	120.2	95.5	107.9	111.7	168.5	132.5	100.9	96.3	118.9	154.4					
OCT.	54.4	120.7	96.0	107.5	113.0	170.4	134.7	102.3	97.9	121.0	155.6					
NOV.	54.1	120.4	95.9	107.6	113.2	172.0	136.7	103.0	99.3	121.6	154.8					
DEC.	54.3	121.1	95.9	105.6	113.6	173.8	137.7	103.9	100.0	121.9	154.6					
1977																
JANV.	54.2	121.5	95.5	104.7	113.6	17.7	138.8	105.4	101.0	122.7	154.6					
FEVR.	53.8	121.6	94.7	103.2	113.7	17.2	139.6	107.4	101.6	123.1	153.6					
MARS.	53.3	122.3	97.9	103.4	113.6	177.3	141.6	108.6	101.8	123.7	154.1					
AVR.	52.7	122.4	92.8	102.5	113.6	177.3	142.0	109.6	101.2	124.7	155.1					
MAI	52.3	122.3	91.5	102.8	112.8	177.0	144.1	109.7	101.5	125.4	155.1					
JUIN.	52.1	122.1	90.0	102.1	112.4	176.5	145.4	110.8	101.4	126.3	154.5					
JUIL.	51.7	121.4	88.5	101.8	112.2	178.5	145.3	109.5	101.4	125.3	153.7					
AOUT.	52.3	122.0	87.5	101.9	112.8	181.8	145.7	108.3	100.9	125.5	153.0					
SEPT.	52.4	122.4	86.3	103.6	112.5	182.5	145.8	108.4	99.7	125.2	151.8					

(1) MOYENNE MOBILE NON CENTREE CALCULEE SUR DOUZE MOIS.

# Indices de la production industrielle

Moyenne des 12 derniers mois

1970 = 100

— Indice général (sans la construction)

..... Construction

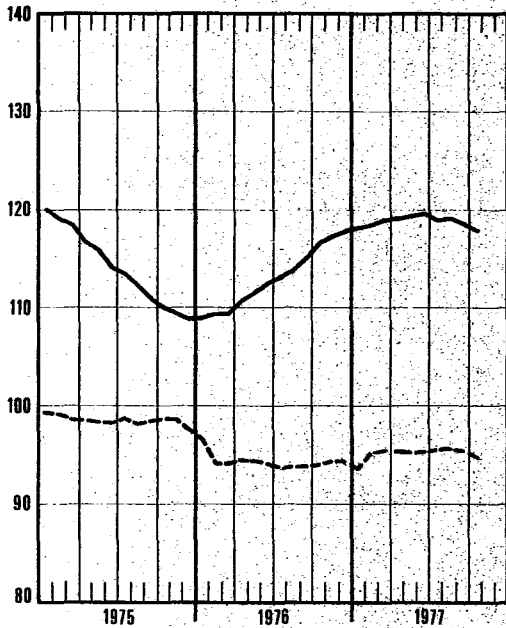

— Matières premières et biens intermédiaires

- - - Biens d'investissement (sans la construction)

..... Biens d'investissement (y compris la construction)

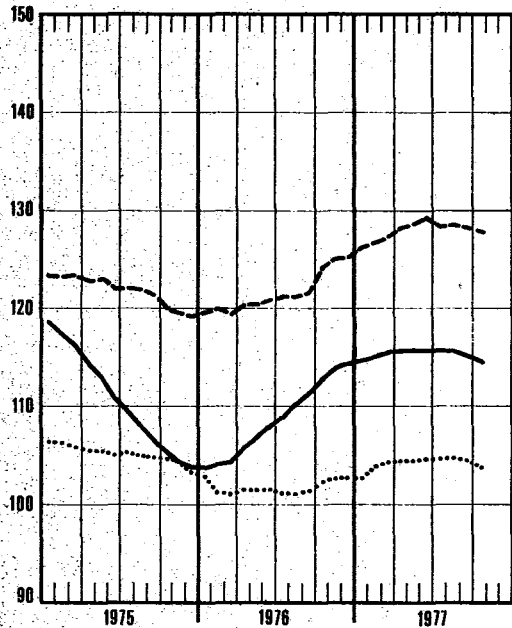

— Biens de consommation durables

..... Biens de consommation non durables

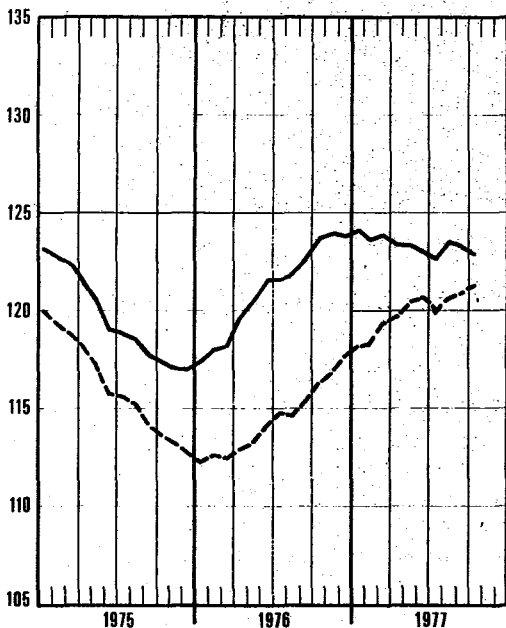

— Electricité

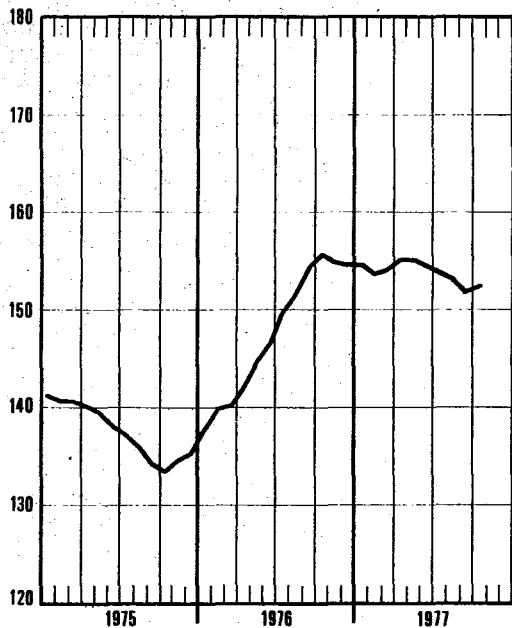



## Indices de la production industrielle

Moyenne des 12 derniers mois

1970 = 100

— Industrie textile

..... Confection et chaussures

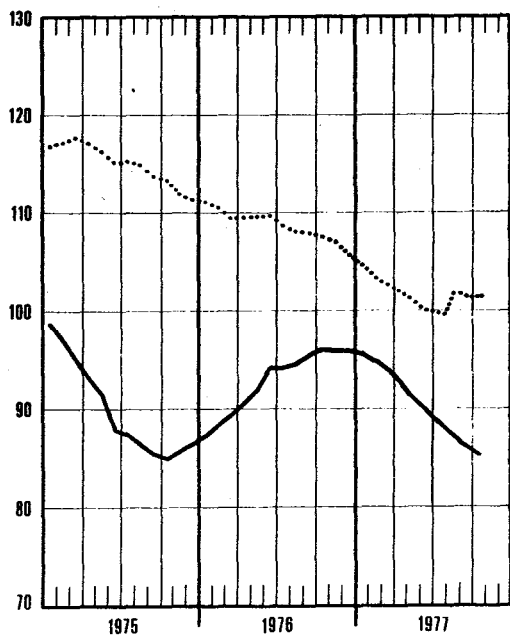

— Métallurgie de base

..... Fabrications métalliques

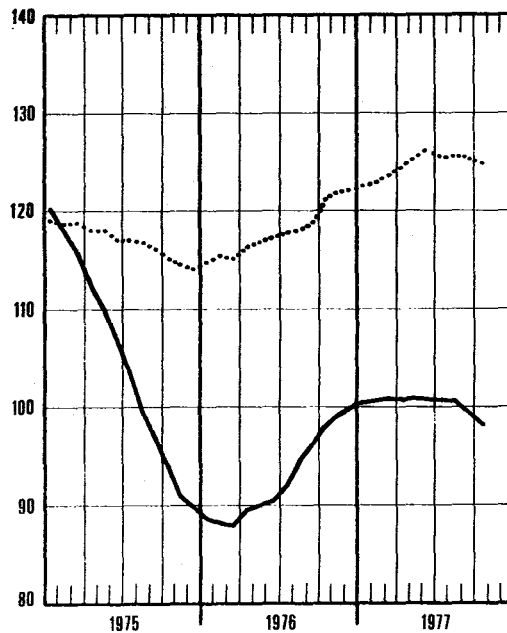

— Bois et meubles

..... Papier et carton

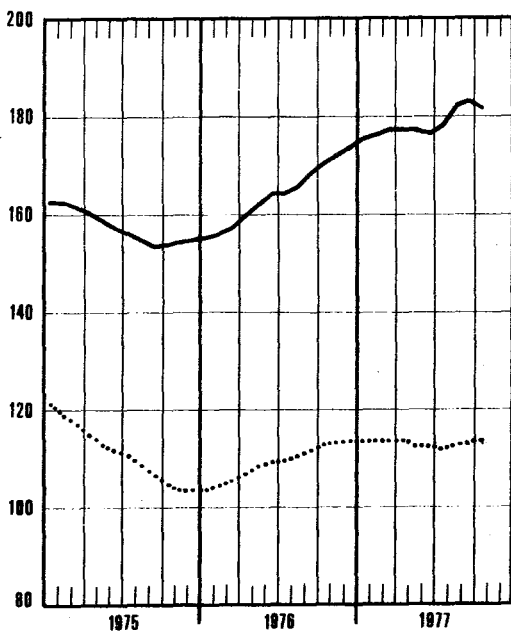

— Chimie et caoutchouc

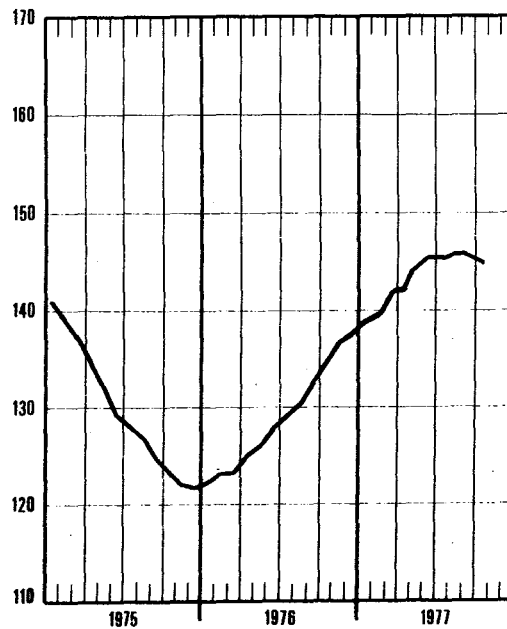

INDICES BRUTS (1)  
INDICE GENERAL ET INDICES PAR GENRE D'AFFECTATION DE LA PRODUCTION

	INDICE GENERAL DE LA PRODUCTION INDUSTRIELLE		INDICES PAR GENRE D'AFFECTATION DE LA PRODUCTION					
	SANS LA CONSTRUCTION	Y COMPRIS LA CONSTRUCTION	MATIERES PREMIERES ET BIENS INTERMEDIAIRES	BIENS DE CONSOMMATION NON DURABLES	BIENS DE CONSOMMATION DURABLES	BIENS D'INVESTISSEMENT		CONSTRUCTION
						SANS LA CONSTRUCTION	Y COMPRIS LA CONSTRUCTION	
1971	102.6	102.2	102.1	103.4	107.1	97.5	99.8	100.7
1972	108.9	107.2	108.4	108.3	115.3	104.0	100.5	98.9
1973	115.7	111.3	114.7	116.5	120.4	113.3	98.7	93.2
1974	120.0	115.9	118.7	119.4	122.6	122.5	105.6	98.6
1975	108.5	106.5	103.5	112.4	116.4	118.5	112.9	97.0
1975								
DEC.	111.6	105.1	108.6	106.1	116.8	125.4	92.3	79.2
1976								
JANV.	112.2	105.5	109.1	109.6	118.5	122.8	89.6	77.1
FEVR.	114.5	105.1	109.2	111.4	129.1	125.6	81.8	65.3
MARS.	127.6	123.6	123.3	122.6	147.2	132.1	113.1	105.9
AVR.	124.5	122.3	121.7	120.9	136.4	126.9	115.9	111.6
MAI.	116.3	113.6	114.9	113.0	121.0	119.7	106.3	101.2
JUIN.	121.7	119.9	119.3	126.9	129.7	121.9	114.0	111.0
JUIL.	89.6	80.4	87.1	106.0	77.3	92.4	55.3	41.2
AOUT.	111.8	111.0	107.8	114.6	115.5	122.4	111.0	106.7
SEPT.	129.9	127.2	124.4	125.7	144.7	135.1	123.0	118.4
OCT.	126.6	124.8	123.7	125.4	136.3	142.5	121.8	113.3
NOV.	122	118	120	123	121.4	137	113	103.5
DEC.	122	114	120	122	119.8	134	98	83.3
1977								
JANV.	119	110	117	115.1	121	135	88	70.9
FEVR.	117	111	114	111.9	124	131	96	82.4
MARS.	134	131	130	135.0	150	140	119	111.5
AVR.	121	118	117	121	124	131	111	103.0
MAI.	119	116	117	121	122	124	107	100.1
JUIN.	129	127	124	136	133	137	121	115.1
JUIL.	79	73	78	94	68	77	53	43.6
AOUT.	114	113	107	121	126	125	113	108.2
SEPT.	124	123	117	129	142	132	119	114.8

## INDUSTRIE EXTRACTIVE

	INDICE GENERAL DES INDUSTRIES EXTRACTIVES	CHARRON	AUTRES INDUSTRIES EXTRACTIVES								CALCAIRES ET CARBONATES NATURELS
			INDICE GENERAL	INDICE GENERAL	CARRIERES					INDICE GENERAL	
					PORPHYRE	PETIT GRANIT	MARBRE	GRES	SABLE		
1971	98.7	96.5	106.2	103.2	112.3	102.2	88.2	116.3	116.5	65.5	116.1
1972	94.9	91.9	103.8	102.1	107.7	88.8	84.4	124.8	130.6	77.7	130.4
1973	80.5	75.4	102.3	95.0	92.6	88.8	72.6	120.6	128.0	49.8	126.2
1974	74.6	65.4	109.9	106.0	73.4	113.2	73.5	129.4	149.4	38.7	121.9
1975	69.4	58.1	113.2	112.6	72.7	146.5	61.1	118.4	130.1	108.3	115.4
1976	67.5	54.4	118.9	121.5	84.1	166.3	53.5	127.3	123.7	...	114.0
1975											
DEC.	64.5	55.9	97.8	96.9	74.5	127.6	52.2	72.2	103.7	27.8	100.8
1976											
JANV.	66.1	56.7	93.3	94.6	49.1	143.7	66.0	59.8	113.4	...	91.2
FEVR.	63.6	59.1	73.4	74.5	54.3	113.7	46.3	42.0	101.2	...	79.2
MARS.	81.1	68.1	131.1	132.4	92.6	180.3	59.9	145.5	135.2	...	129.2
AVR.	77.5	62.7	135.0	138.9	88.8	191.5	67.3	163.3	129.4	...	127.7
MAI.	68.6	54.5	124.1	127.1	88.3	169.8	54.4	149.4	125.0	...	118.6
JUIN.	71.1	55.0	135.2	137.6	98.9	157.6	61.3	164.7	140.9	...	131.0
JUIL.	39.1	34.4	57.1	47.0	32.1	55.5	12.0	56.4	65.1	...	79.3
AOUT.	60.8	42.1	136.4	144.4	95.2	218.1	55.2	171.1	134.9	...	120.4
SEPT.	69.3	50.1	147.0	152.9	104.6	215.5	54.6	174.3	143.2	...	135.5
OCT.	69.3	52.1	137.9	148.4	96.1	214.8	48.6	166.9	136.0	...	116.3
NOV.	72.2	57.0	132.7	136.7	90.6	192.9	51.3	147.3	142.5	...	125.1
DEC.	71.6	59.6	118.4	121.0	118.7	141.2	60.2	86.1	117.7	...	113.7
1977											
JANV.	65.0	56.2	101.4	96.6	48.3	175.4	57.2	56.0	88.8	...	111.3
FEVR.	63.5	54.2	97.3	85.7	32.2	133.7	50.2	54.7	104.0	...	120.3
MARS.	77.4	61.7	139.2	131.3	54.1	203.4	66.4	142.1	132.4	...	155.0
AVR.	68.5	54.8	122.3	114.3	47.7	158.8	54.6	157.3	129.0	...	138.4
MAI.	64.4	49.7	123.7	112.6	87.8	101.6	50.2	168.2	122.2	...	145.8
JUIN.	71.6	54.8	139.7	146.8	107.3	171.6	55.2	197.1	144.0	...	126.1
JUIL.	34.8	28.5	59.1	50.4	32.8	57.7	15.0	85.9	63.0	...	76.5
AOUT.	73	40	172								
SEPT.	70	52	142								

(1) LES INDICES NE COMPORTANT PAS DE CHIFFRES DECIMAUX SONT PROVISOIRES

## INDUSTRIES MANUFACTURIERES

	INDUSTRIES ALIMENTAIRES ET FABRICATION DES BOISSONS											
	INDICE GENERAL DES INDUSTRIES MANUFACTURIERES	INDUSTRIES ALIMENTAIRES							FABRIC. DES BOISSONS			
		INDICE GENERAL	INDICE GENERAL	CONFITURES ET PRODUITS CONFERES	MEUNERIES	SUCRE	HUILES VEGETALES ET ANIMALES	MARCAINE	INDICE GENERAL	BRASSERIES	ALCOOL	TARAC
1971	102.8	104.5	105.6	103.9	97.8	130.8	106.9	104.6	101.9	101.8	103.0	97.2
1972	109.7	107.3	105.0	111.1	95.5	111.0	110.0	110.8	102.6	102.3	106.5	108.0
1973	117.9	116.7	119.4	156.2	107.8	123.4	125.2	108.1	110.9	110.4	117.6	119.1
1974	122.9	121.0	126.0	147.5	110.3	93.3	163.1	113.7	110.6	109.5	121.8	124.8
1975	111.0	119.4	124.6	126.4	97.3	121.5	156.6	108.9	108.8	108.5	111.6	124.6
1976		121.9	124.8	127.3	103.9	112.9	198.9	107.0	115.4	114.9	120.3	122.0
1975												
1976												
DEC.	114.7	116.8	131.3	140.7	104.8	284.8	179.2	124.6	87.7	82.3	146.9	118.3
JANV.	115.1	102.7	108.4	95.9	101.0	5.7	215.8	102.7	91.1	88.9	115.5	126.1
FEVR.	117.7	108.3	111.0	110.2	95.4	49.1	210.0	106.7	101.7	98.1	142.5	122.9
MARS	130.5	125.7	130.8	121.7	109.1	44.3	223.5	121.4	115.2	112.3	147.9	139.4
AVR.	127.5	121.3	120.6	85.6	104.0	24.2	218.3	105.3	122.0	124.6	92.4	123.4
MAI	119.3	117.1	114.9	129.8	93.7	22.8	179.0	97.1	120.8	119.1	138.6	120.9
JUIN	125.0	130.6	128.5	150.2	110.4	23.9	196.2	113.3	133.7	133.3	137.3	134.3
JUIL.	92.8	116.1	97.4	189.0	74.0	13.6	145.6	50.9	150.4	154.8	99.7	61.9
AOUT	115.0	118.3	122.6	137.3	101.4	25.6	167.4	111.7	109.5	114.1	56.0	137.3
SEPT.	132.6	123.5	128.0	193.7	111.5	26.2	210.5	131.9	114.0	111.9	137.0	126.5
OCT.	130.2	134.3	149.5	135.2	123.3	305.3	207.8	105.6	104.9	102.2	133.9	125.8
NOV.	126	133.8	148.3	120.2	111.2	467.0	205.9	117.1	105.6	104.7	116.0	122.5
DEC.	126	130.0	137.4	54.2	111.9	346.2	206.1	120.8	115.1	113.9	127.2	122.5
1977												
JANV.	122	107.5	116.2	108.7	108.8	30.4	223.0	103.4	89.4	85.8	130.0	136.9
FEVR.	120	108.7	114.9	87.8	99.7	24.0	198.7	96.0	95.7	91.3	144.1	119.6
MARS	139	135.2	132.7	78.4	119.9	53.1	212.0	120.2	139.5	139.1	142.8	130.3
AVR.	125	117.6	115.8	97.5	98.4	23.9	232.1	100.8	120.7	118.0	151.3	116.4
MAI	127	115.7	114.9	63.1	90.0	20.3	127.5	91.7	116.6	114.2	141.8	118.6
JUIN	131	135	132	131.4	105.5	42.6		120.6	135.7	135.5	137.1	145.8
JUIL.	82	102			78.1	17.0		71.4	115.2	117.0	94.2	50.5
AOUT	117	126			118.1	20.2			109.1	112.5	69.1	136.0
SEPT.	128	129				24.7			99.6	103.5	53.8	150

	INDUSTRIE TEXTILE										
	INDICE GENERAL	FILATURE ET TISSAGE									
		INDICE GENERAL	PREPARATION DES FIBRES TEXTILES	INDICE GENERAL	COTON FIN (1)	CARDES FILEUSES (1)	COCONS	LAINES CARDES	LAINES PEIGNEES	LIN ET CHANVRE	JUTE
1971	105.2	104.8	86.6	102.2	96.9	106.2	80.5	113.2	110.4	96.5	90.3
1972	106.0	106.3	78.6	98.5	95.3	97.2	81.2	126.4	102.8	86.9	83.2
1973	105.9	106.6	82.4	94.3	95.6	100.4	73.6	126.4	93.8	86.9	75.3
1974	100.8	102.1	74.9	89.3	91.1	105.9	66.2	115.0	89.5	92.5	66.3
1975	86.0	86.5	65.9	69.6	56.9	85.5	40.4	105.7	80.2	75.5	48.1
1976	96.8	100.5	96.7	80.8	72.3	98.4	40.9	128.0	88.3	87.7	48.2
1975											
1976											
DEC.	91.7	95.2	65.3	76.6	64.3	98.5	53.1	120.4	85.7	82.6	53.0
JANV.	96.8	100.6	89.4	80.5	66.1	97.6	53.5	131.6	92.8	81.2	52.5
FEVR.	102.0	105.7	97.0	83.0	73.2	101.0	61.3	132.5	90.7	87.4	51.1
MARS	116.9	120.3	116.6	94.1	83.1	104.2	75.6	155.8	102.7	100.1	55.6
AVR.	107.3	109.0	109.9	87.8	78.6	103.2	59.8	144.0	92.9	95.2	55.0
MAI	97.6	100.9	94.9	83.0	73.2	97.5	34.0	138.7	91.5	87.3	49.1
JUIN	108.8	111.2	104.6	93.5	93.4	103.3	32.0	134.7	95.7	97.6	54.3
JUIL.	58.9	62.9	31.0	51.9	61.0	71.1	17.6	42.2	45.5	64.0	33.2
AOUT	78.6	78.8	108.3	68.1	61.0	71.1	33.5	115.8	77.8	60.0	35.2
SEPT.	105.8	110.5	121.6	90.3	76.3	127.7	26.9	146.6	101.9	99.7	56.9
OCT.	100.0	104.6	105.6	80.5	67.6	111.2	28.7	122.0	92.3	99.6	49.0
NOV.	90.8	96.0	91.3	75.1	62.8	80.5	28.7	126.4	86.6	88.1	42.9
DEC.	96.1	103.4	90.9	91.4	71.3	112.7	39.3	143.1	88.9	91.1	44.4
1977											
JANV.	92.3	96.3	97.0	78.9	65.3	105.1	52.5	133.4	92.6	80.7	42.4
FEVR.	91.7	95.7	94.8	76.8	66.2	110.3	56.0	121.0	85.9	81.7	45.8
MARS	106.2	109.9	115.2	87.5	71.4	126.0	48.6	142.7	105.0	93.6	46.2
AVR.	89.5	93.0	96.6	73.7	58.0	103.5	31.1	129.5	87.1	81.8	41.9
MAI	82.3	84.0	85.6	64.7	47.9	80.0	26.0	118.4	79.7	78.8	33.9
JUIN	96		114.1	77.2	53.8	73.3	34.1	145.9	96.2	92.4	44.3
JUIL.	39		15.4		39.4	35.4	17.3		28.2	41.5	21.4
AOUT	66		97.0		39.4	35.5	31.6		77.6		30.0
SEPT.	90		91.6				44.2				

(1) JUILLET ET AOUT : MOYENNE DES DEUX MOIS

## INDUSTRIES MANUFACTURIERES (SUITE)

INDUSTRIES TEXTILES (SUITE)									
FILATURE ET TISSAGE (SUITE)							BONNETERIE	FILATURES ET CORDES DE FIBRES DURES	FABRICATION D'ARTICLES NON DENOMMES AILLEURS
TISSAGE									
INDICE GENERAL	TISSUS DE COTON	TISSUS DE LIN	TISSUS DE LAINE	TISSUS DE RAYONNE ET FIBRES DE RAYONNE	TISSUS DE JUTE				
1971	108.4	102.0	83.6	106.4	128.4	88.8	106.6	98.1	117.2
1972	115.1	105.0	96.8	112.1	147.5	78.3	103.4	105.0	132.2
1973	119.6	103.1	89.8	95.3	199.9	56.5	101.6	96.6	144.1
1974	115.4	96.3	87.7	78.0	221.1	43.8	95.0	95.2	123.8
1975	103.7	78.3	59.3	77.1	225.7	24.4	83.6	72.4	108.6
1976	118.8	89.7	64.5	86.9	282.6	17.0	83.9	67.2	106.0
1975									
DEC.	115.7	87.2	68.7	81.7	264.7	24.6	80.8	52.9	105.6
1976									
JANV	120.0	89.7	66.8	87.0	291.4	18.3	83.8	63.1	110.6
FEVR	128.2	94.7	71.6	91.0	320.5	20.8	88.7	83.7	113.8
MARS	145.3	108.3	79.2	104.9	356.6	24.4	106.0	74.4	123.6
AVR.	130.2	101.2	69.4	93.0	309.2	18.3	96.9	96.8	118.8
MAI	117.1	91.9	60.1	85.5	274.7	16.2	85.4	79.3	111.7
JUIN	127.6	101.6	62.7	96.9	290.7	18.3	100.7	86.6	110.0
JUIL	76.2	59.5	37.1	55.7	173.3	10.6	42.8	68.5	72.0
AOUT	84.5	69.8	54.4	55.3	198.6	12.8	80.5	36.7	71.8
SEPT	127.0	91.8	69.5	91.4	310.3	18.0	91.4	53.6	103.4
OCT.	126.7	91.7	72.9	99.2	299.1	16.2	85.1	56.3	115.4
NOV.	115.3	82.7	61.7	87.2	271.9	16.4	73.2	49.9	112.4
DEC.	125.6	93.6	67.7	95.4	295.7	14.2	71.3	57.6	108.1
1977									
JANV	111.8	78.9	55.0	70.1	310.9	16.9	79.4	55.7	103.6
FEVR	113.7	80.2	59.5	71.1	312.0	16.8	77.9	54.8	111.4
MARS	130.6	90.7	72.8	83.0	356.1	18.4	94.4	62.7	107.6
AVR.	110.1	73.0	56.6	73.0	294.5	16.6	76.2	78.6	102.7
MAI	101.8	63.3	55.7	67.5	287.7	15.1	74.3	71.4	97.8
JUIN									
JUIL							30.0	67.3	109.4
AOUT									67.6
									57.7

FABRICATION D'ARTICLES D'HABILLEMENT; CONFEC- TION D'OUVRAGES DIVERS EN TISSU; FABRICATION DE CHAUSSURES					INDUSTRIE DU BOIS ET INDUSTRIES CONNEXES	INDUSTRIE DU PAPIER ET DU CARTON		
INDICE GENERAL	ARTICLES D'HABIL- LEMENT	AUTRES OUVRAGES EN TISSU	CHAUSSURES ET PANTOUFLES		INDICE GENERAL	PRODUCTION	TRANSFOR- MATION	
1971	108.3	111.6	90.5	97.0	112.6	101.0	96.8	104.2
1972	117.6	124.6	81.2	91.5	134.0	106.3	100.1	111.2
1973	113.9	124.8	43.3	79.9	151.2	114.4	107.2	120.1
1974	115.4	130.4	44.1	63.0	162.1	122.2	111.2	131.1
1975	110.8	129.4	37.2	48.0	154.2	103.4	85.0	119.0
1976	106.4	126.6	34.7	38.8	175.3	114.3	99.3	126.5
1975								
DEC.	90.4	102.5	44.8	44.0	171.3	102.2	81.8	119.6
1976								
JANV	102.6	120.1	31.8	45.6	154.7	111.5	99.8	120.7
FEVR	121.2	144.3	35.5	45.5	166.5	108.7	98.1	116.9
MARS	138.7	166.8	38.8	47.3	199.7	130.3	111.8	145.7
AVR.	121.7	146.9	38.2	37.7	190.6	119.3	100.6	135.1
MAI	98.6	117.1	33.7	35.9	172.7	116.6	103.6	127.1
JUIN	106.9	126.0	36.7	42.0	192.0	124.9	103.4	143.0
JUIL	56.4	68.0	16.8	17.9	94.7	72.7	76.3	68.2
AOUT	102.0	120.6	34.0	39.3	151.0	111.4	94.9	125.1
SEPT	137.3	164.7	39.7	47.0	208.6	131.5	110.3	149.2
OCT.	120.6	145.7	37.1	36.9	194.3	122.1	102.5	138.5
NOV.	93.5	109.3	35.4	38.6	175.0	111.7	96.5	124.1
DEC.	77.3	89.7	35.5	31.5	201.1	109.6	93.6	122.8
1977								
JANV	92.0	106.6	35.1	39.7	171.6	111.4	103.2	118.0
FEVR	104.0	123.7	33.0	38.1	178.5	109.0	96.0	119.7
MARS	128.6	155.6	40.1	40.4	212.5	128.6	106.2	147.0
AVR.	107.1	130.9	35.3	29.2	180.6	115.6	101.4	127.0
MAI	87.1	104.3	33.5	28.1	167.1	107.4	92.7	119.4
JUIN	103	121	38.6	35.8	196.3	124.9	100.4	145.1
JUIL	51		16.6	13.5	112	67.3	69.4	65.3
AOUT	127			36	193	111	93.8	125
SEPT	134				217	128	108	

INDUSTRIES MANUFACTURIERES (SUITE)

	INDUSTRIE DU CUIR			INDUSTRIE CHIMIQUE ET INDUSTRIE DU CAOUTCHOUC						
	INDICE GENERAL	CUIRS LOURDS	CUIRS LEGRS	INDICE	INDUSTRIE CHIMIQUE				INDUS-TRIE DU CAOUT-CHOUC	
				GENERAL	INDICE GENERAL	CHIMIE DE BASE	TRANSF. DES MAT. PLAST.	SAVON		AZOTE
1971	106.9	96.1	107.9	109.4	108.8	106.0	126.8	108.9	104.9	116.3
1972	105.0	92.5	106.1	121.5	121.0	116.8	155.2	118.0	107.4	126.4
1973	84.3	95.3	92.9	137.5	137.7	131.3	204.9	131.1	101.3	132.9
1974	80.8	91.5	79.5	141.9	142.1	133.9	212.9	147.9	111.2	137.7
1975	71.5	92.5	69.5	121.5	118.2	110.7	187.1	132.1	96.1	169.1
1976	76.5	103.0	74.0	138.0	135.7	123.8	215.2	149.0	106.1	164.2
1975										
1976										
DEC.	70.1	94.3	67.8	122.7	120.6	109.5	195.9	120.8	112.6	153.9
JANV.	83.7	107.7	81.4	133.2	131.0	121.8	199.1	133.7	111.7	156.1
FEVR.	82.2	106.6	78.9	135.6	132.0	121.3	206.9	132.5	108.3	165.7
MARS	85.2	115.0	82.4	140.2	136.6	114.1	239.5	151.1	123.9	189.6
AVR.	87.7	120.5	84.7	147.0	144.6	129.0	227.5	164.3	125.9	174.0
MAI	76.1	104.2	73.6	128.4	126.0	111.6	208.2	150.6	93.9	158.8
JUIN	79.9	111.7	76.9	146.9	144.1	129.2	247.0	164.7	102.9	181.1
JUIL.	34.0	15.5	30.9	111.4	113.5	112.4	146.5	100.3	105.8	53.3
AOUT	73.3	104.6	70.5	129.8	127.5	118.2	195.5	157.1	84.7	153.5
SEPT.	87.2	120.0	84.2	152.4	148.9	134.7	247.7	185.1	104.1	197.3
OCT.	79.2	116.7	75.9	150.0	146.6	135.9	217.6	140.6	119.1	174.8
NOV.	79.9	113.4	76.9	146.2	144.0	132.4	231.8	159.7	105.5	167.2
DEC.	73.9	101.3	71.3	139.4	135.2	126.2	214.8	148.1	87.4	200.7
1977										
JANV.	82.5	105.9	80.2	146.7	144.2	133.2	228.5	147.1	114.7	174.9
FEVR.	58.5	103.3	54.8	143.2	140.9	129.0	228.1	158.8	105.5	170.3
MARS	75.0	108.4	71.9	165.3	162.3	146.1	266.8	185.4	131.8	200.5
AVR.	71.8	113.5	74.1	146.0	144.0	23	213.9	174.5	116.8	165.8
MAI	67.9	99.7	65.0	153.6	152.5	7	252.9	157.5	103.1	158.6
JUIN	78.6	92.4	77.1	160	166	143.2	253.7	147	115.4	187.7
JUIL.	31.1	35.0	30.6	106			145.9			45.8
AOUT	74	15	69	136						
SEPT.	73			153						

	INDUSTRIE DES DERIVES DU PETROLE ET DU CHARBON				INDUSTRIE DES PRODUITS MINERAIUX NON METALLIQUES							
	INDICE GENERAL	RAFFINERIES DE PETROLE	AGGLOMERES DE HOUILLE	COKERIES INDEPEND.	INDICE GENERAL	TERRE CUITE	VERRE			CIMENT	PRODUITS CERAMIQUES	CHAUX, DOLOMIE, AGGLOM. PLATRE, ETC...
		INDICE GENERAL	VERRE PLAT	VERRE CREUX								
1971	92.0	101.4	77.2	82.7	99.7	90.5	101.4	99.0	105.2	103.0	94.0	108.8
1972	86.6	121.1	67.1	27.8	101.4	85.6	105.2	103.9	106.8	105.4	91.4	116.9
1973	87.9	124.1	61.5	28.7	106.3	99.1	112.5	110.1	116.4	104.6	94.1	133.1
1974	80.7	101.3	56.3	...	109.0	99.4	108.7	98.3	127.5	110.9	99.7	143.7
1975	67.4	85.0	36.3	...	95.0	100.0	88.8	73.2	120.2	102.2	86.5	125.7
1976	64.3	95.5	22.4	...	104.5	95.8	105.5	93.8	121.2	111.4	83.7	119.3
1975												
1976												
DEC.	72.1	111.1	34.6	...	86.5	91.9	92.6	79.9	117.4	76.6	79.6	123.7
JANV.	66.2	93.9	34.8	...	83.3	81.6	87.6	71.6	120.2	75.0	83.6	112.4
FEVR.	46.2	63.1	28.6	...	78.2	61.0	92.2	78.5	117.1	60.1	81.7	118.2
MARS	9.6	6.0	24.6	...	112.1	80.2	116.9	108.1	121.3	117.1	97.6	137.9
AVR.	53.7	79.1	24.1	...	114.5	87.8	116.2	104.7	129.2	125.9	88.5	136.9
MAI	77.4	117.2	21.3	...	120.4	95.4	124.1	111.5	139.1	133.9	82.7	127.2
JUIN	79.1	119.5	24.5	...	111.7	112.1	101.9	96.0	99.9	128.8	92.3	133.0
JUIL.	69.6	103.4	2.3	...	85.9	75.4	102.0	96.8	98.3	78.7	52.9	95.0
AOUT	73.4	113.5	6.6	...	112.3	107.7	107.6	99.3	112.6	129.0	81.5	118.2
SEPT.	77.2	116.0	26.3	...	111.5	116.9	97.3	83.6	121.2	134.1	89.2	129.0
OCT.	67.3	100.2	27.2	...	119.0	113.7	115.2	103.1	130.3	137.5	80.4	86.1
NOV.	69.7	87	25.4	...	105.2	113.3	101.7	84.9	134.3	112.9	84.4	127.6
DEC.	82.4	104	23.3	...	101.1	103.5	103.5	88.1	130.4	101.0	89.2	110.6
1977												
JANV.	82.9	127.3	26.3	...	100.6	95.4	126.1	120.4	124.4	78.5	82.2	111.7
FEVR.	79.5	123.4	21.0	...	100.3	123.5	109.4	103.1	111.3	90.1	77.8	113.9
MARS	79.2	123.1	16.8	...	127.1	127.5	126.0	117.3	132.0	139.3	91.3	138.9
AVR.	74.0	115.5	16.1	...	120.9	119.0	122.3	110.0	137.9	130.9	87.0	123.7
MAI	74.1	115.8	14.4	...	121.0	132.4	124.5	109.7	145.4	133.1	84.0	119.4
JUIN	57	101.7	17.9	...	128.7	139.4	124.4	110.9	142.4	143.4	88.6	142.4
JUIL.	68	125.2	3	...	68		108.0	97.9	119.6	74.4	49.0	71.3
AOUT	70	133.2		...	99		121.7	113.1	127.9	133.8		
SEPT.	66			...	114							

## INDUSTRIES MANUFACTURIERES (SUITE)

INDUSTRIE METALLURGIQUE DE BASE									
	INDICE GENERAL	SIDERURGIE				ACIERIES DE MOULAGE, FONDERIES, TREFFILERIES, ETIRAGE ET LAMINAGE			
		INDICE GENERAL	FONTE	ACIER BRUT	PRODUITS FINIS	INDICE GENERAL	ACIERIES DE MOULAGES	FONDERIES DE FER	TREFIL ETIRAGE, LAMINAGE
1971	96.8	99.1	95.4	98.8	99.4	92.3	94.2	86.3	94.6
1972	107.2	113.1	108.7	115.6	114.8	91.6	88.4	83.6	96.2
1973	115.6	121.8	116.9	123.6	124.9	95.7	79.1	85.5	105.3
1974	121.6	126.6	120.3	129.2	129.9	106.5	89.0	96.8	115.9
1975	89.9	88.2	83.7	92.1	89.4	82.3	92.8	74.9	80.3
1976	99.8	95.9	91.1	96.7	98.9	90.0	87.0	69.6	96.0
1976									
DEC.	92.7	91.6	83.1	91.5	98.6	81.2	106.1	59.6	80.9
1976									
JANV.	93.2	92.0	85.4	93.1	96.6	87.7	104.1	62.8	91.3
FEVR.	93.7	88.5	79.3	85.2	97.4	92.6	96.5	65.8	99.5
MARS.	108.1	106.6	97.8	104.8	114.5	99.7	95.0	76.2	106.9
AVR.	109.7	110.3	107.0	112.8	110.9	96.5	91.7	73.0	103.7
MAI	101.9	98.6	95.4	98.7	100.6	88.5	74.3	73.2	94.7
JUIN.	101.4	98.4	90.7	96.2	105.6	86.3	82.4	67.1	92.0
JUIL.	83.2	82.6	66.0	90.4	72.3	63.8	47.8	41.5	74.1
AOUT.	93.1	92.1	91.6	97.1	89.1	83.4	91.8	68.8	84.7
SEPT.	108.3	104.3	93.3	105.4	102.6	99.4	91.7	81.1	105.2
OCT.	105.7	97.5	94.3	99.6	98.5	98.4	90.1	77.0	105.6
NOV.	102.8	96.2	87.7	93.6	104.5	90.4	87.6	71.7	95.6
DEC.	96.9	84.4	77.2	84.0	90.3	93.7	90.2	77.3	97.9
1977									
JANV.	96.2	85.6	85.0	91.4	82.5	91.6	86.7	74.4	96.4
FEVR.	94.9	94.7	83.2	90.8	81.8	92.2	81.8	80.4	95.6
MARS.	111.1	102.8	93.8	103.6	109.7	102.6	92.7	94.2	103.5
AVR.	101	89.0	78.5	86.4	99.4	108	99	87.5	118
MAI	105	98.4	91.7	101.3	99.8	95	93	78	100
JUIN.	103	95.9	82.0	90.7	110.9	108	102	83	116
JUIL.	81	78.9	77.4	84.4	76.4	53	52	30	61
AOUT.	87	81.7	76.2	82.9	85.3	78	83	80	74
SEPT.	93		78.3	85.3		93	92	94	90

INDUSTRIE METALLURGIQUE DE BASE (SUITE)								
	INDICE GENERAL	INDUSTRIE DES METAUX NON FERREUX					COKERIES DEPENDANT DE L'INDUSTRIE METALLURGIQUE	
		INDICE GENERAL	CUIVRE	ZINC	PLOMB	ETAIN		
1971	97.5	92.4	92.7	85.7	90.0	111.5	103.5	98.9
1972	102.5	95.0	93.1	106.7	99.1	98.6	110.9	121.5
1973	112.2	107.8	105.9	117.2	106.0	96.1	119.1	131.1
1974	116.6	112.9	112.9	121.3	103.8	75.5	123.4	135.0
1975	105.4	102.6	102.1	95.1	109.0	93.7	110.8	96.5
1976	129.5	123.2	129.9	99.6	113.3	105.6	138.8	106.7
1976								
DEC.	111.5	96.3	94.0	89.5	105.9	108.7	132.8	90.7
1976								
JANV.	103.2	94.5	92.9	93.7	81.4	102.3	114.0	95.7
FEVR.	115.6	98.3	95.7	93.7	78.5	95.2	134.6	95.3
MARS.	124.4	105.1	107.5	93.3	90.8	105.2	145.5	107.4
AVR.	123.7	111.9	113.9	92.1	128.0	110.5	137.9	114.1
MAI	132.6	120.2	124.8	94.0	132.3	115.6	147.5	118.5
JUIN.	133.9	122.6	129.0	100.0	125.2	107.8	146.8	117.6
JUIL.	109.3	119.2	124.1	101.2	113.0	96.6	103.0	116.8
AOUT.	106.9	113.5	115.9	103.0	109.3	90.6	103.7	111.6
SEPT.	141.1	126.1	133.0	103.5	112.3	104.8	158.8	95.8
OCT.	152.8	146.7	160.4	107.0	125.5	114.6	162.5	108.3
NOV.	152.4	162.6	181.8	109.7	132.1	119.8	147.1	102.5
DEC.	159.6	159.5	179.2	103.7	130.4	104.6	164.9	97.0
1977								
JANV.	153.2	155.6	178.9	102.1	124.9	96.6	154.6	97.8
FEVR.	147.8	1157.8	193.9	99.4	124.7	90.3	141.7	95.3
MARS.	163.9	167.7	194.6	106.9	129.7	98.5	164.5	106.6
AVR.	162.8	159.5	190.8	109.9	126.2	107.1	170.0	102.0
MAI	166.0	158.7	175.0	111.6	117.7	106.7	180.2	106.2
JUIN.	170.2	154.6	174.2	113.0	111.4	93.9	189.3	
JUIL.	118.5	143.4	159.6	111.5	108.5	84.3	97.6	
AOUT.	122.5	130.1	139.8	113.8	81.3	89.5	118.4	

## INDUSTRIES MANUFACTURIERES (SUITE)

	INDUSTRIE DES FABRICATIONS METALLIQUES													
	FABRICATION D'OUVRAGES EN METAUX A L'EXCLUSION DES MACHINES ET DU MATERIEL DE TRANSPORT							CONSTRUCTION DE MACHINES, A L'EXCLUSION DES MACHINES ELECTRIQUES						
	INDICE GENERAL	INDICE GENERAL	FORGES, TAMPAGE, GROS EMBOUITISSAGE	TRAVAIL DE LA TOLE ETC.	ACCESOIRES METAL DU BÂTIMENT	PONTS, CHARPENTES ETC.	ARMES ET MUNITIONS	INDICE GENERAL	MACHINES, MOTRICES, ETC.	MACHINES, OUTILS ETC.	CONSTRUCTIONS MECANIQUE	APPAREILS DE LEVAGE, PESAGE, ETC.	APPAREILS POUR DIVISIONS INDUSTRIELLES	MACHINES TEXTILES ET ACCESSOIRES
1971	98.2	96.6	94.2	97.7	90.5	105.3	98.5	94.6	99.5	106.9	104.6	92.0	86.6	98.1
1972	102.5	93.8	97.6	99.7	92.7	97.2	80.0	99.9	108.0	108.7	104.8	99.3	99.4	79.0
1973	109.8	99.8	115.3	111.7	102.7	102.7	68.2	112.0	122.8	109.4	119.2	112.6	108.1	101.4
1974	118.1	111.9	133.3	123.1	99.0	106.5	108.2	123.3	132.9	118.7	132.4	132.4	114.4	114.5
1975	113.5	110.9	111.6	106.0	93.9	105.2	151.4	121.1	126.1	108.7	127.5	134.5	120.3	102.7
1976		119.0	126.7	110.3	103.9	105.9	172.6			116.3	123.7		119.0	102.7
1975														
DEC.	120.0	115.3	111.3	109.3	94.9	106.3	171.5	127.5	146.7	113.7	127.2	129.5	131.8	101.3
1976														
JANV.	120.1	115.7	118.9	107.6	100.5	107.3	160.5	119.8	135.9	110.4	120.7	124.1	120.1	96.6
FEVR.	123.3	117.3	126.2	109.0	99.8	108.1	170.0	121.1	132.4	116.7	121.3	119.3	125.2	99.5
MARS.	130.9	126.8	139.8	117.7	109.5	110.7	190.9	128.4	139.7	128.2	129.5	127.2	132.8	96.9
AVR.	126.0	120.7	134.0	111.4	98.8	113.4	185.2	122.2	136.4	135.9	124.4	122.0	114.9	96.5
MAI.	117.8	114.3	131.1	105.9	94.2	108.4	171.7	116.7	132.9	108.4	127.0	121.5	110.8	94.3
JUIN.	119.6	120.1	128.6	113.1	102.9	107.2	176.7	122.3	145.3	114.6	126.4	122.0	118.0	100.6
JUIL.	90.5	87.1	81.0	85.6	74.5	85.5	104.6	94.5	123.8	82.4	89.4	99.0	88.8	79.7
AOUT.	119.9	121.1	128.6	109.2	108.3	105.5	178.7	121.0	142.6	115.5	122.5	116.3	119.0	102.6
SEPT.	133.5	127.5	143.4	118.1	119.6	110.7	146.9	133.2	168.1	127.0	134.4	122.9	126.8	115.6
OCT.	132.7	127.3	133.6	115.5	113.9	110.6	190.0	129.8	157.9	122.0	134.3	122.5	124.0	114.2
NOV.	131	121.8	124.1	111.2	110.1	99.8	193.6	137	153.7	118.2	127.0	143	122.9	115.8
DEC.	132	127.5	129.3	119.6	113.4	105.5	198.5	174	148	117.2	128.9	152	123.7	119.6
1977														
JANV.	130	122.8	132.3	114.5	110.4	100.2	188.7	136	167	103.7	125.2	149	119.7	115.5
FEVR.	127	127	136.1	115.6	110.3	116	184.9	124	157	105	123.6	142	112.0	109
MARS.	139	137	152.2	132	112	126	218	135	171	115	134.0	121	141	116
AVR.	131	132	135.3	119	108	117	250	134	174	106	127.7	152	128	108
MAI.	125	133	123		101	119	287	128	150	106	121	144	128	113
JUIN.	137	142	132	134	107	123	308	139	157	107	132	165	145	110
JUIL.	75	72.0	48	70	56	61	123	70	86	60	260.0	108	60	48
AOUT.	122	132	116	127	101	104	305	130	143	119	121	147	133	95
SEPT.	130	123	131	131	114	120	180	129	148	117	138	142	124	99

	INDUSTRIE DES FABRICATIONS METALLIQUES (SUITE)												
	CONSTRUCTION ELECTRIQUE				CONSTRUCTION DE MATERIEL DE TRANSPORT				APPAR. DE MESURE DE LABORATOIRE, ETC...	ELCTRICITE	DISTRIBUTION D'EAU		
	INDICE GENERAL	MACHINES ET STATISTIQUES	APPAREILS INDUSTRIELS, ELECTROTIQUE	AUTRES PRODUITS	INDICE GENERAL	CONSTRUCTION NAVALE	AUTOMOBILES, CYCLES, ETC...	MATERIEL DE FER ET TRAMWAYS	INDUSTRIELLE AERONAUTIQUE				
1971	96.9	87.5	95.3	98.7	109.7	89.3	113.7	105.5	134.5	89.8	109.1	105.5	
1972	105.4	86.6	103.9	108.6	121.8	111.1	116.4	119.9	215.2	86.0	123.2	109.1	
1973	115.2	82.0	65.4	129.7	124.1	127.0	121.2	108.6	157.2	89.5	135.1	116.0	
1974	128.0	86.4	73.6	144.7	115.5	141.6	105.7	118.0	141.1	98.7	140.8	118.7	
1975	115.6	86.1	63.9	129.7	122.7	136.8	115.4	112.3	159.4	88.6	134.6	121.3	
1976	127.6	83.2	57.7	148.6			146.3			88.9	155.5	128.9	
1975													
DEC.	125.4	96.6	63.3	142.1	132.7	118.5	133.1	115.1	130.8	84.7	162.6	119.2	
1976													
JANV.	122.5	82.7	60.3	140.9	139.8	111.4	143.0	117.7	163.4	96.0	167.4	128.5	
FEVR.	128.2	85.5	61.2	148.0	142.7	108.9	147.8	116.0	160.4	97.9	160.3	121.1	
MARS.	130.5	81.3	60.9	152.0	155.6	113.5	163.5	116.0	170.4	102.8	164.1	128.2	
AVR.	130.9	75.5	58.3	154.0	145.6	95.1	154.8	111.7	167.7	94.4	151.7	128.0	
MAI.	120.5	78.8	46.8	142.3	135.5	108.3	139.4	105.0	159.7	86.7	152.9	135.4	
JUIN.	120.5	86.4	47.6	140.9	133.1	105.6	135.9	111.7	164.3	93.2	146.0	140.8	
JUIL.	90.2	67.0	38.4	104.4	105.8	71.4	112.3	78.7	119.1	63.0	139.2	137.4	
AOUT.	127.3	91.7	61.0	145.9	127.7	94.7	130.1	115.6	175.8	85.3	140.8	136.7	
SEPT.	139.2	94.0	66.7	160.4	152.4	96.0	163.1	109.8	180.8	88.6	164.5	126.4	
OCT.	140.5	84.5	65.4	163.9	151.0	108.2	158.1	113.8	182.0	89.3	154.3	128.5	
NOV.	137.4	86.5	62.7	160.3	138	151	153.0	108	137	83.8	159.5	125.2	
DEC.	143.7	82.1	62.7	169.5	147	123	154.4	121	130	85.1	165.4	126.	
1977													
JANV.	134.0	71.7	60.8	158.7	144	122	158.7	124	150	86.1	166.4	135.1	
FEVR.	139				140	114	156.0	123	142	93	148.2	121.0	
MARS.	143				158	108	164.1	129	165	102	170.1	131.9	
AVR.	130				139	100	145	121	148	116	157.8	127.9	
MAI.	126				129	57	142	111	139	95	152.7	132.8	
JUIN.	128				158	105	170	113	138	116	145.1	131.2	
JUIL.	78				91	86	95	51	67	67	123.2	126.1	
AOUT.	123				125	97	130	111	118	111	132.5	136	
SEPT.	132				145	102	153	116	146	116	149.4	134	

# Indices bruts de la production industrielle

1970 = 100    ..... 1975    - - - - 1976    ——— 1977

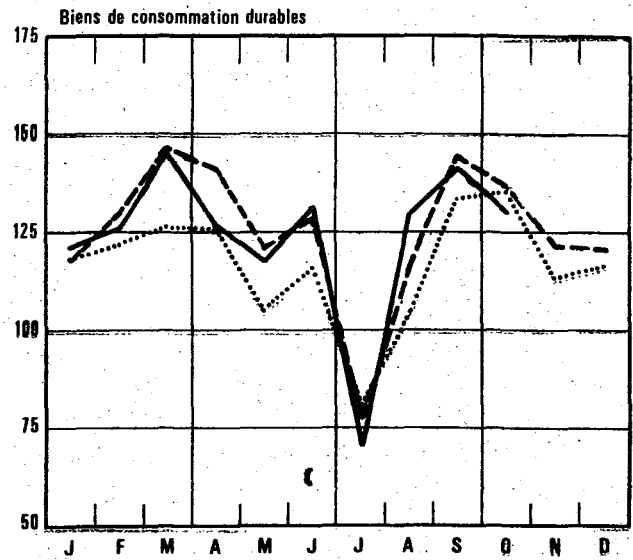
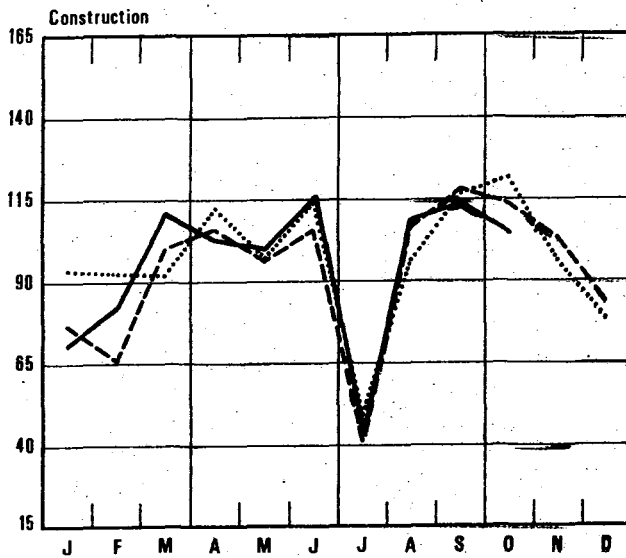
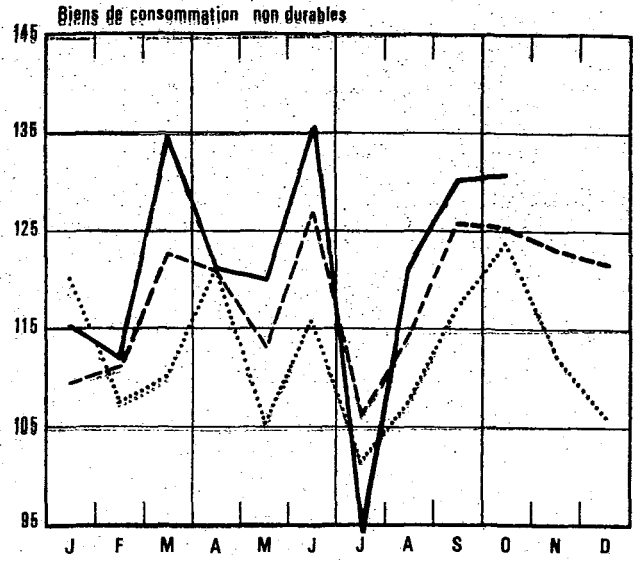
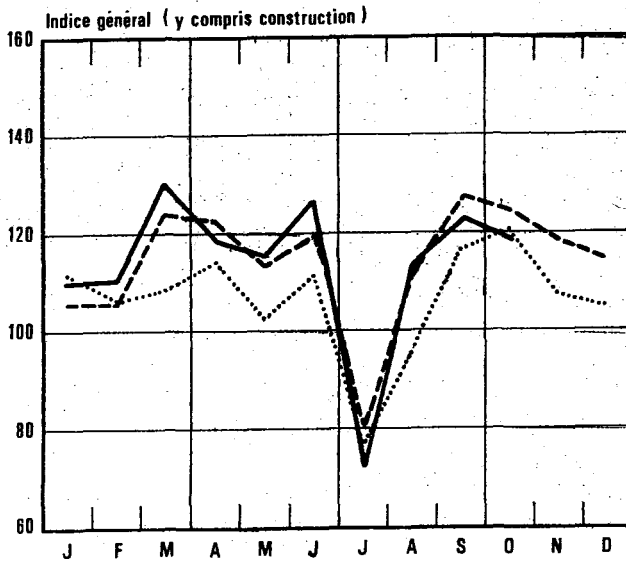
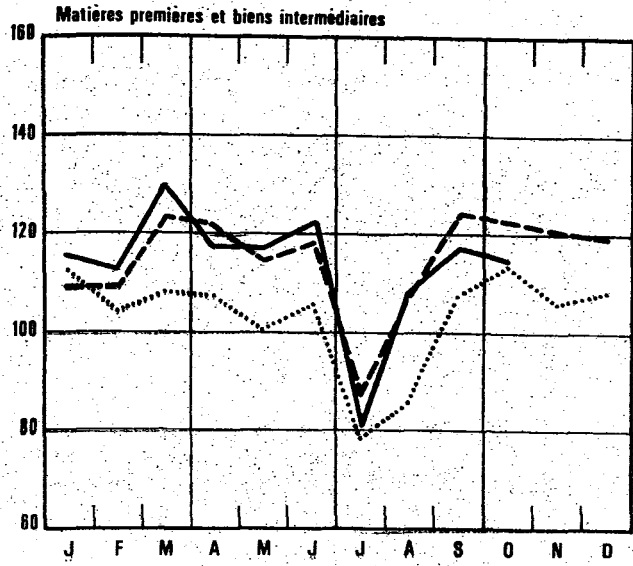
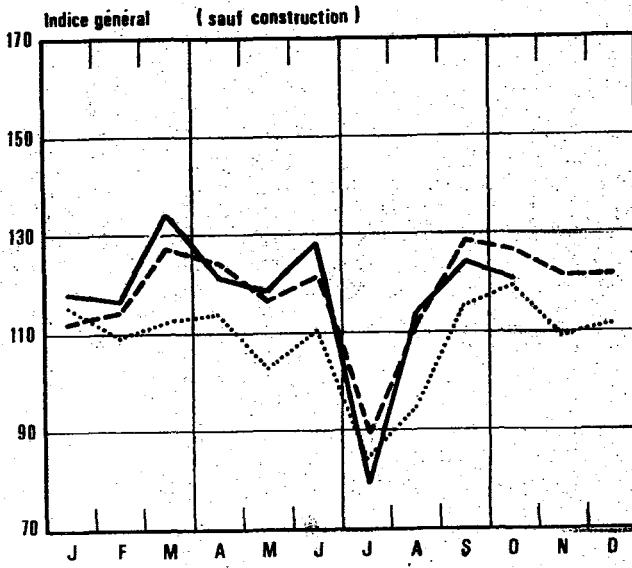



# Indices bruts de la production industrielle

1970 = 100    ..... 1975    - - - - 1976    ——— 1977

Biens d'investissement (sauf construction)

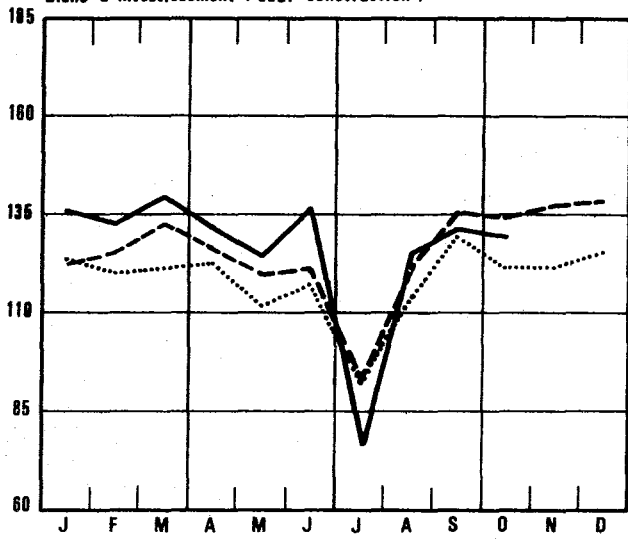

Alimentation et boissons

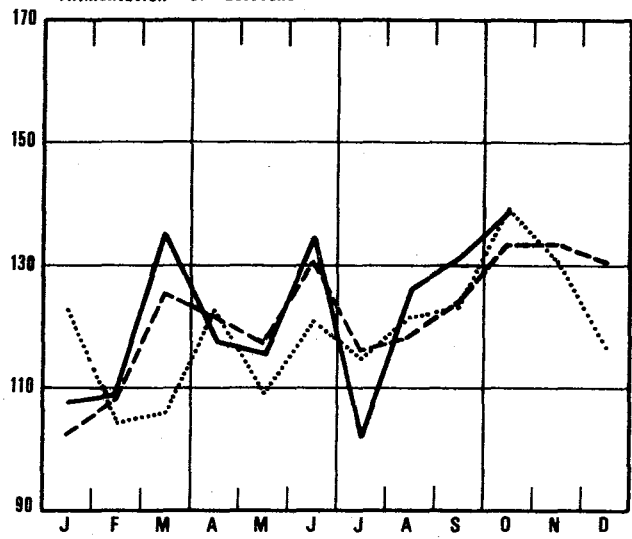

Biens d'investissements (y compris construction)

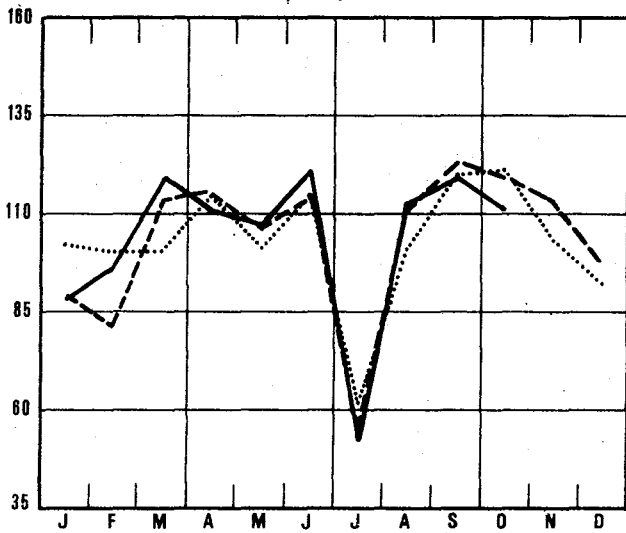

Industrie textile

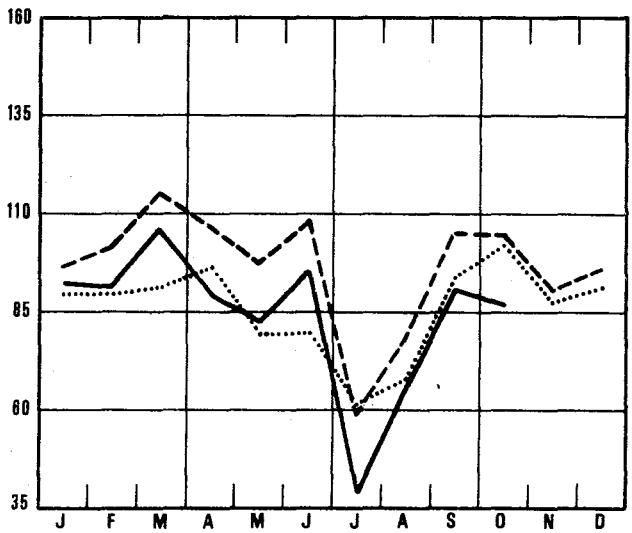

Extraction du charbon

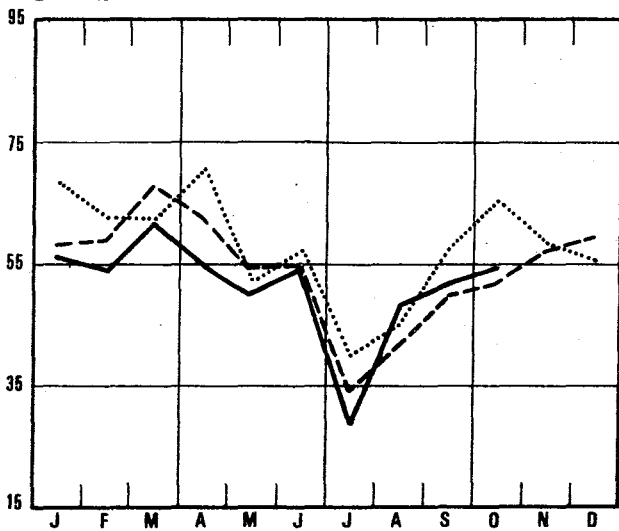

Confection et chaussures

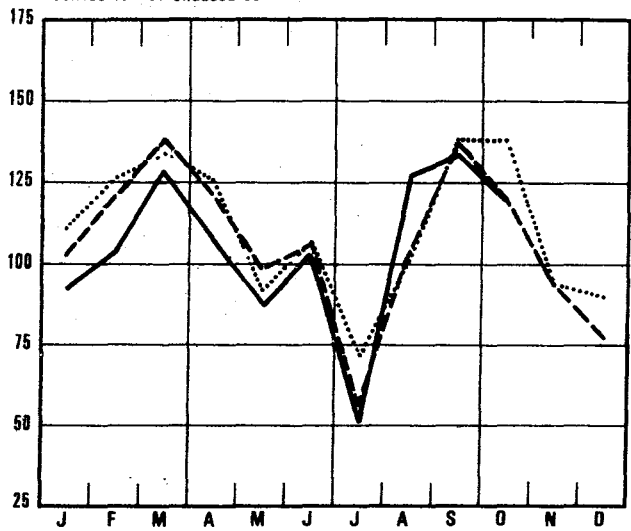

## Indices bruts de la production industrielle

1970 = 100. .... 1975 - - - - 1976 ——— 1977

Fabrication d'ouvrages en métaux

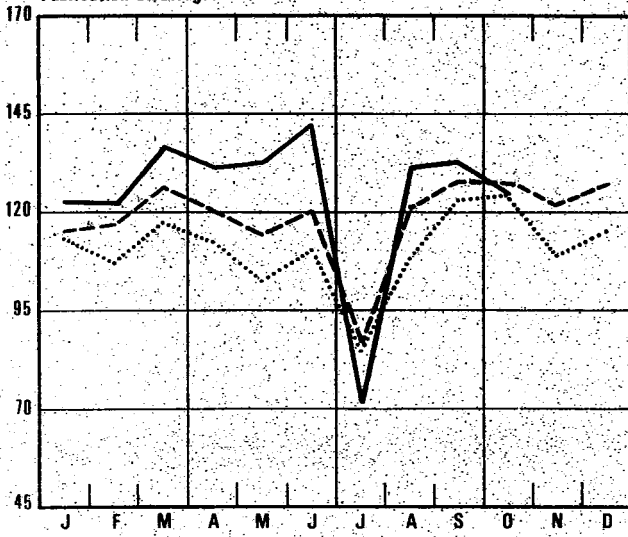

Fabrications métalliques

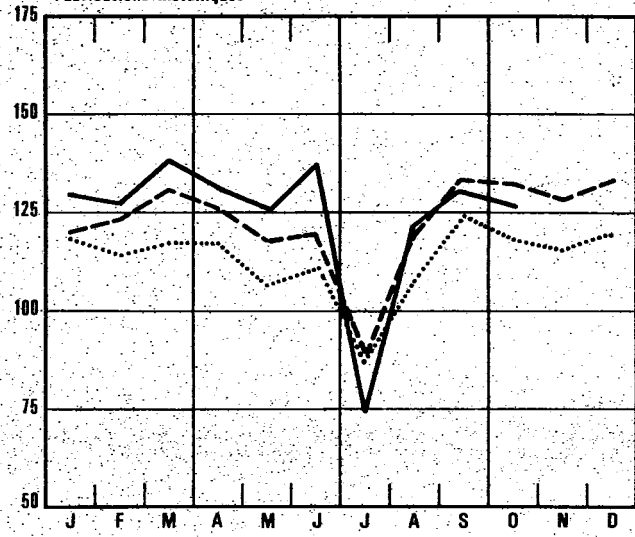

Minéraux non métalliques

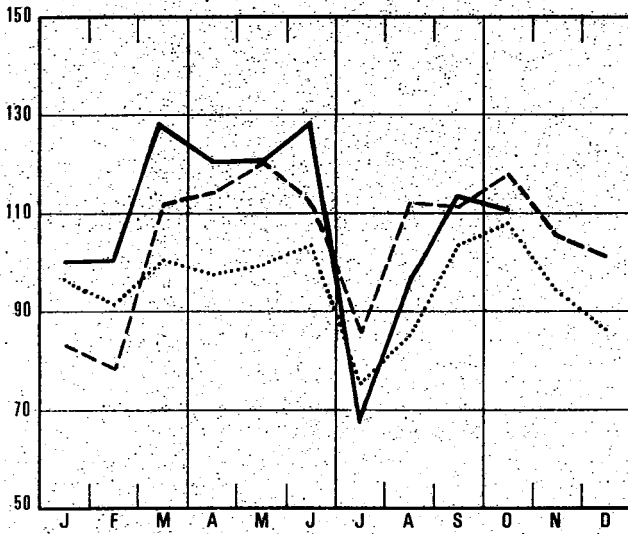

Const. de mach. non électriques : fine constr. mécanique

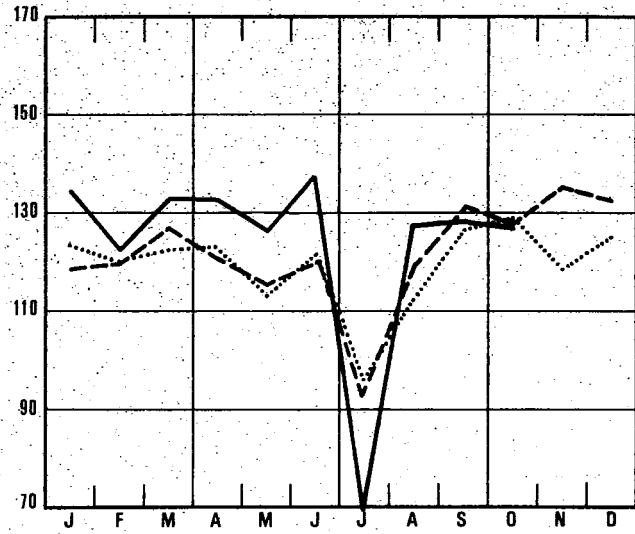

Métallurgie de base

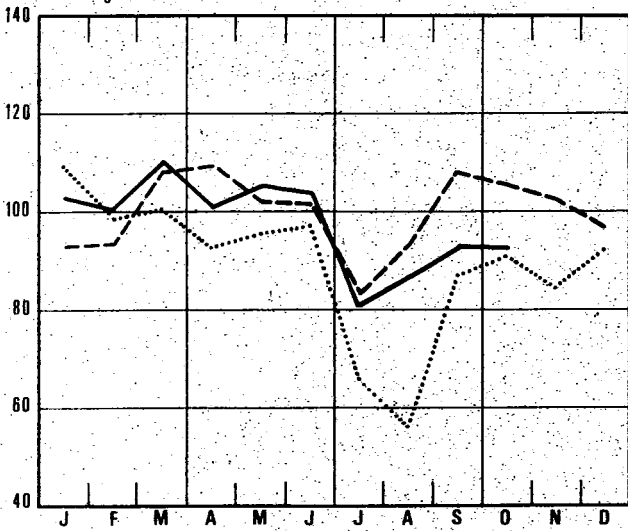

Construction de machines électriques

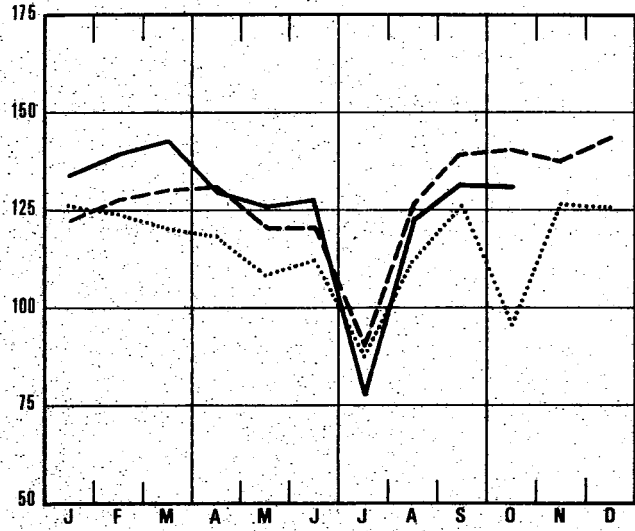

# Indices bruts de la production industrielle

1970 = 100    ..... 1975    - - - - 1976    ——— 1977

Industrie du papier et du carton

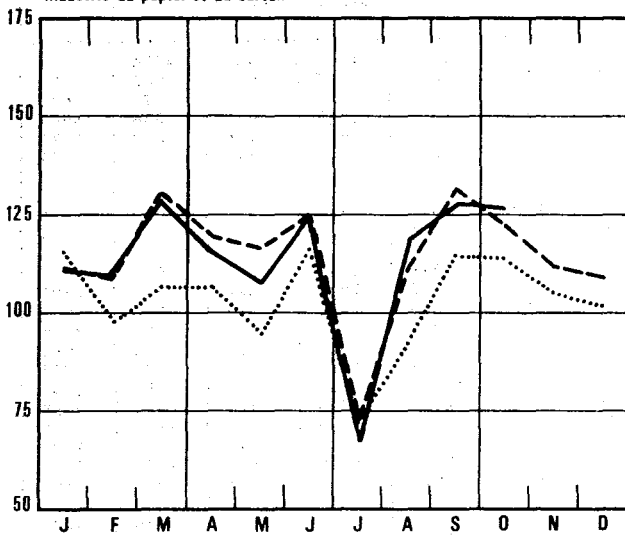

Industrie des dérivés du pétrole et du charbon

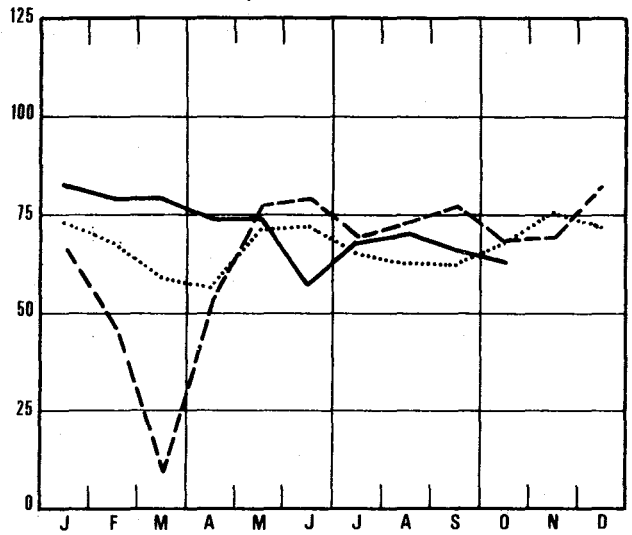

Industrie du bois et meubles

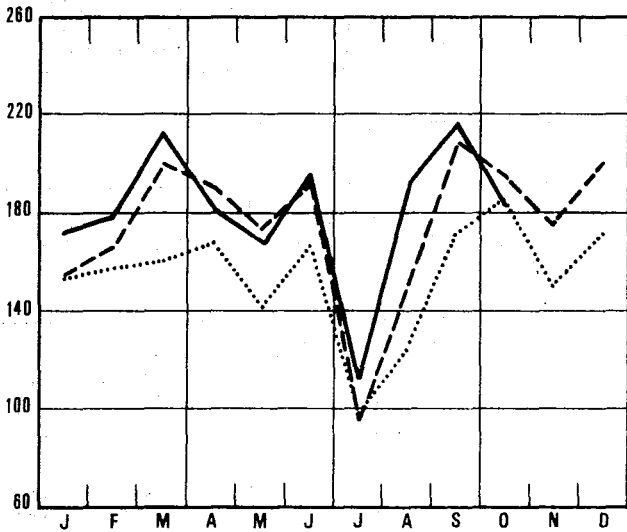

Construction de matériel de transport

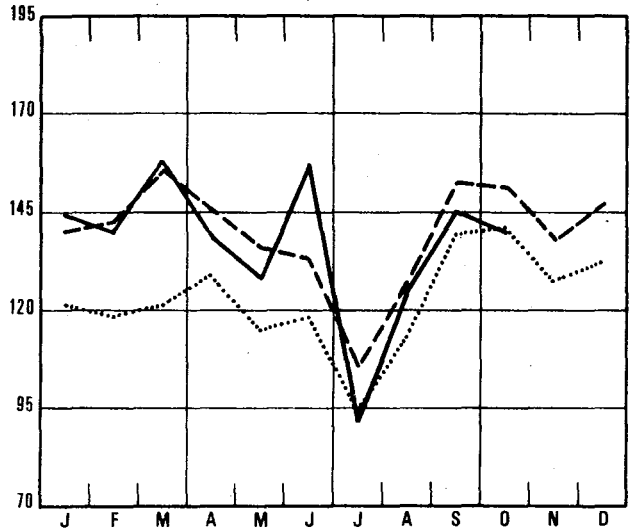

Industrie chimique et du caoutchouc

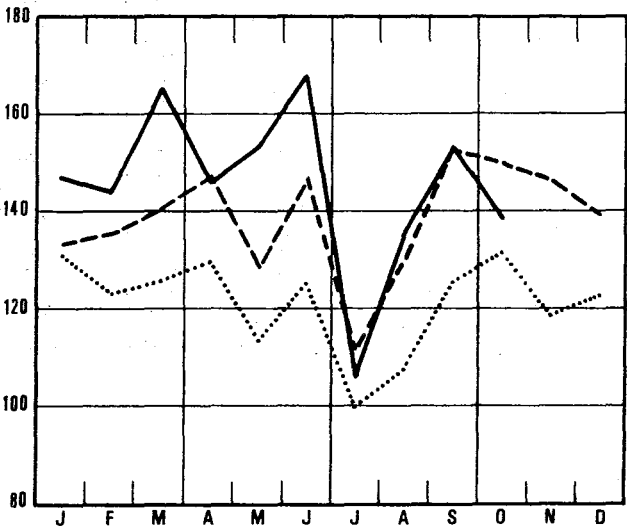

Electricité

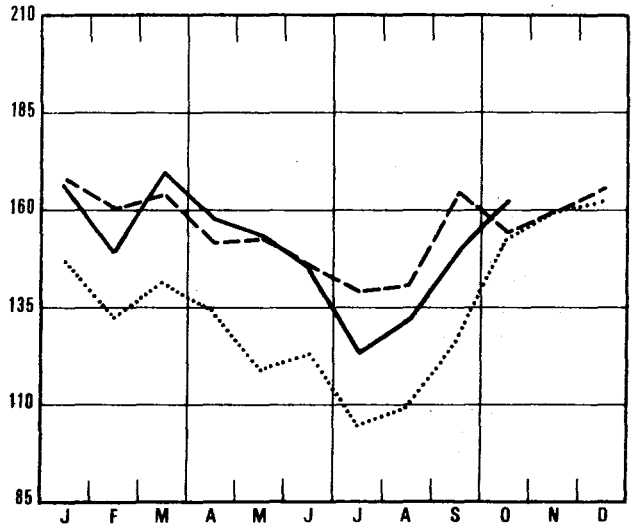

## II. PRODUCTION INDUSTRIELLE EN CHIFFRES ABSOLUS

## MINES DE HOUILLE ET DE FER - CAPTAGE DE GRISOU

	MINES DE HOUILLE (1)										GRISOU (1)	
	NOMBRE DE JOURS D'EXTRACTION	PRODUCTION (1000T)	EQUILIBREMENT (1000T)	STOCK (1000T)	PROD. PAR JOURNEE D'OUVRIER (KG) (3)			ABSENTEISME EN % (4)		EXTRACTION DU MINERAL DE FER (1000T)	CAPTE VALORISE (5)	
					TAILLE	FOND	FOND ET SURFACE	FOND	FOND ET SURFACE		CAPTE	VALORISE
1971	19.8	913	933	396	6995	2282	1591	18.0	15.8	7.8	4226	4131
1972	20.0	875	904	472	7398	2298	1616	18.0	15.7	9.4	4402	4306
1973	20.0	737	792	189	7208	2219	1555	18.3	15.9	9.7	4576	4480
1974	20.1	676	703	250	7674	2254	1602	19.3	16.7	10.2	5034	4997
1975	20.1	623	599	806	7795	2114	1525	19.3	16.8	7.8	4259	4177
1976	20.5	603	597	1120	8398	2191	1590	20.2	17.7	5.3	2852	2774
1975												
NOV.	19.5	632	686	842	7786	2092	1528	19.1	16.6	5.1	2958	2856
DEC.	18.7	594	662	806	7538	2126	1551	16.6	14.6	5.2	2766	2766
1976												
JANV.	20.2	636	682	788	7662	2111	1531	16.9	15.0	5.5	2823	2823
FEVR.	20.0	650	601	829	8323	2244	1628	21.3	18.9	5.2	2703	2703
MARS	22.8	755	633	973	8876	2300	1672	20.4	18.0	5.7	2809	2809
AVR.	21.0	700	573	1116	8966	2335	1720	19.2	17.0	5.4	3143	3096
MAI	18.9	605	461	1281	8800	2266	1659	19.2	16.9	5.2	3023	2983
JUIN	21.0	613	615	1397	8457	2206	1599	20.2	17.6	5.6	2984	2873
JUIL.	16.9	392	374	1322	8129	2096	1487	19.4	16.9	5.6	2513	2340
AOÛT	21.1	469	567	1243	7689	2000	1408	20.2	17.6	1.7	2455	2339
SEPT.	22.0	550	628	1183	7869	2013	1439	23.2	20.0	6.0	2630	2528
OCT.	20.8	574	624	1153	8359	2093	1515	22.5	19.5	5.9	2911	2724
NOV.	20.5	633	641	1172	8462	2182	1615	19.2	16.9	5.3	2934	2839
DEC.	20.9	660	737	1180	8957	2357	1739	19.3	17.2	6.1	3202	3140
1977												
JANV.	20.1	652	565	1224	9139	2327	1712	17.4	15.4	5.1	3464	3402
FEVR.	19.5	636	651	1233	9606	2371	1747	19.3	17.0	5.5	3243	3176
MARS	22.8	719	653	1317	9735	2381	1746	20.0	17.6	6.5	3479	3342
AVR.	20.0	647	651	1335	9895	2448	1798	18.9	16.6	5.5	3130	3025
MAI	18.2	582	644	1298	9669	2366	1738	17.7	15.5	5.7	2649	2454
JUIN	22.0	645	632	1338	9551	2333	1703	20.0	17.4	6.0	3355	2994
JUIL.	14.9	351	527	1175	10218	2293	1625	17.1	14.9		3365	3033

## LIVRAISONS DE CHARBON SUR LE MARCHE INTERIEUR; IMPORTATIONS ET EXPORTATIONS (1000T)

	COKERIES, USINES A GAZ ET FABRIQUES D'AGGLOMERES	CENTRALES ELECTRIQUES	METALLURGIE	MATERIAUX DE CONSTRUCTION, CIMENTERIES	FOYERS DOMESTIQUES, ARTISANATS ET ADMINISTRATIONS PUBLIQUES	AUTRES UTILISATEURS	EXPORTATION	TOTAL	IMPORTATION
1971	503	160	22.0	5.0	89.0	14.0	31.0	824	441
1972	502	160	21.0	3.0	76.0	9.0	31.0	802	513
1973	451	131	14.0	3.0	61.0	10.0	29.0	700	600
1974	421	86	10.0	2.0	56.0	5.0	32.0	612	784
1975	352	108	9.0	1.0	34.0	3.0	29.0	535	514
1976	332	150	8.0	.6	22.4	3.6	23.8	540	600
1975									
NOV.	414	133	8.0	1.0	29.0	4.0	27.0	614	495
DEC.	392	128	8.0	1.0	31.0	4.0	27.0	590	483
1976									
JANV.	388	143	9.0	1.0	33.0	3.0	27.0	604	459
FEVR.	341	153	9.0	1.0	32.0	4.0	22.0	560	539
MARS	305	201	8.0	1.0	27.0	3.0	16.0	562	756
AVR.	321	154	8.0	1.0	24.0	3.0	16.0	527	686
MAI	285	77	8.0	1.0	21.0	4.0	13.0	409	667
JUIN	317	195	8.0	1.0	22.0	3.0	14.0	560	656
JUIL.	189	125	4.0		11.0	1.0	16.0	347	682
AOÛT	347	134	8.0	1.0	16.0	2.0	21.0	528	568
SEPT.	361	151	9.0	1.0	22.0	4.0	26.0	572	526
OCT.	363	133	9.0	1.0	19.0	4.0	42.0	571	618
NOV.	367	140	8.0	1.0	21.0	7.0	33.0	576	596
DEC.	388	196	8.0	1.0	23.0	5.0	38.0	658	
1977									
JANV.	187	250	7.9	.4	21.3	4.8	21.4	493	305
FEVR.	310	222	6.2	.5	16.6	3.8	22.1	510	507
MARS	315	225	5.9	.6	20.0	4.8	22.0	592	639
AVR.	350	194	5.4	.4	18.3	4.7	26.5	600	659
MAI	383	150	5.8	2.4	18.4	3.6	21.1	584	475
JUIN	338	189	6.8	2.6	17.6	2.9	20.0	577	583
JUIL.	306	163	4.0	.2	7.5	.4	20.4	502	

(1) SOURCE: ADMINISTRATION DES MINES

(2) FIN DU MOIS OU DE L'ANNEE

(3) RENDEMENT CORRESPONDANT A LA DUREE REELLE DU "POSTE"

(4) ABSENTEISME POUR MOTIFS INDIVIDUELS

(5) RAMENE A 2500 CAL., 0 CENT. ET 750 MM HG

## EXTRACTION DE PIERRE A BATIR ET D'AUTRES MINERAUX NON METALLIQUES

	PRODUCTION DES CARRIERES								
	PORPHYRE		PETIT GRANIT				MARBRE		
	MOELLONS (T)	CONCASSES (1000 T)	EXTRAIT (M3)	SCIE (M3)	FACONNE (M3)	SOUS- PRODUITS (M3)	BLOCS (M3)	TRANCHES RAMEEES A 20 MM (1000 M2)	MOELLONS ET CONCASSES (T)
1971	16964	683	27584	5520	1470	25002	213	29	1229
1972	1186	670	24854	6082	950	19873	359	25	1220
1973	1081	576	24809	5668	769	19321	286	22	888
1974	194	457	30123	5905	983	28914	221	23	823
1975	1	453	33963	5652	872	44801	194	20	237
1976	112	524	61650	5662	778	52243	195	16	412
1975									
NOV.		397	35833	5209	803	47899	249	17	123
DEC.		464	27911	4641	706	41103	117	17	105
1976									
JANV.	1343	305	53170	3878	664	46323	669	21	60
FEVR.		339	42280	3662	631	35742	593	16	103
MARS.		577	67673	6466	760	55707	549	18	949
AVR.		554	71588	6771	978	59276	954	17	1721
MAI.		550	62352	5659	848	54028	978	16	798
JUIN.		616	58104	6295	926	48746	1100	18	426
JUIL.		200	20624	2200	288	17075	454	4	16
AOUT.		594	79704	6136	857	71193	1008	18	88
SEPT.		652	81184	7479	959	66372	235	17	103
OCT.		599	81173	7144	871	66258	255	14	230
NOV.		565	69640	6460	814	62780	176	16	283
DEC.		740	52309	5797	744	43410	373	16	167
1977									
JANV.		301	66064	5359	600	54905	292	16	182
FEVR.		207	48152	5308	705	42496	255	14	189
MARS.		337	77872	7041	929	61255	333	19	208
AVR.		297	58896	5771	995	49286	351	14	231
MAI.		547	37680	4219	646	30988	296	14	208
JUIN.		669	64160	6682	939	52438	168	18	87
JUIL.		205	21566	1399	322	18425	85	4	31

	PRODUCTION DES CARRIERES (SUITE)								
	GRES			SABLIFRES				DRAGUEURS	
	MOELLONS (T)	CONCASSES (1000 T)	DIVERS (T)	SABLE ME- TALLURGI- QUE (1000 T)	SABLE VERRERIE (1000 T)	SABLE CONSTRUC- TION (1000 T)	SABLES DIVERS (1000 T)	GRAVIERS (1000 T)	SABLES (1000 T)
1971	22534	150	3847	117	129	742	163	361	58.6
1972	22964	162	4157	110	134	860	186	533	72.7
1973	30514	148	3837	113	147	799	206	518	58.4
1974	41704	150	4101	118	160	957	241	528	78.4
1975	35616	140	3707	86	134	854	211	493	71.7
1976	24938	164	3473	87	135	812	187	576	103.0
1975									
NOV.	32418	138	3269	78	174	790	158	532	74.2
DEC.	16801	90	2286	75	149	641	150	373	65.2
1976									
JANV.	10055	79	1857	79	137	772	132	405	50.0
FEVR.	7184	55	1806	76	110	697	117	249	41.4
MARS.	16138	200	3773	87	123	940	186	582	98.1
AVR.	14698	228	4329	86	140	839	215	688	136.9
MAI.	31381	190	4204	90	137	826	182	639	98.7
JUIN.	41067	204	4145	109	154	916	211	782	129.4
JUIL.	3897	80	917	69	116	355	103	221	35.8
AOUT.	41251	214	3929	95	124	894	220	613	98.5
SEPT.	47411	212	4461	100	148	920	247	761	189.3
OCT.	40193	208	4537	88	139	899	217	792	162.5
NOV.	36403	182	4432	87	162	919	239	657	114.1
DEC.	9545	117	3277	84	130	768	180	528	81.5
1977									
JANV.	4937	78	2079	85	133	549	109	453	44.3
FEVR.	6839	73	2828	83	139	693	112	465	52.8
MARS.	30416	182	2746	94	179	878	156	749	133.3
AVR.	26688	208	2653	84	143	866	181	618	110.4
MAI.	29950	222	2790	76	160	788	184	663	123.2
JUIN.	39232	256	2986	100	149	985	188	798	190.4
JUIL.	34587	94	972	60	99	384	78	231	37.5

## INDUSTRIES ALIMENTAIRES

	CONSERVES DE FRUITS ET DE LEGUMES									
	CONSERVES DE VIANDE (1)	CONFITURES (T)			FRUITS CONFITS, CORINS DE PRUNES, CONSERVES DE FRUITS AU NATUREL (T)		CONSERVES DE LEGUMES	PRODUCTION DE FARINE (MUNERIE INDUSTRIELLE)	BISCUITS, BISCOTTES, PAINS D'EPICE, PRODUCTION	PAINS (T)
	PRODUCTION (T)	PRODUCTION	VENTES	PRODUCTION	VENTES	PRODUCTION (T)	(1000T)	BISCUITS	BISCOTTES (2)	PAINS D'EPICE
1971	1523	1503	1572	2449	2714	12036	59	7991	209	636
1972	1547	1653	1596	2574	2885	12038	57	8505	308	640
1973	1706	1799	1697	3757	3327	14531	65	9340	314	652
1974	1634	1750	1812	3494	3586	17525	66	9689	317	665
1975	1597	1694	1700	2801	3247	17204	58	9100	264	675
1976	1591	1452	1672	3074	3081	17133	62	8514	291	626
1975										
NOV.	1415	1303	1662	3313	3141	11862	58	8826	296	640
DEC.	1418	1274	1476	3730	3044	9044	63	7449	229	645
1976										
JANV.	1810	1472	1430	1939	2525	9150	61	8876	118	655
FEVR.	1498	1335	1828	2584	2367	4957	57	9205	246	626
MARS.	1750	1371	2020	2961	5520	4970	66	10340	271	790
AVR.	1818	1238	1492	1804	2190	3421	63	9399	202	640
MAI.	1461	1555	1642	3064	2636	1994	56	7489	213	518
JUIN.	1564	1502	2111	3837	2671	19748	66	8953	345	685
JUIL.	1033	1297	1682	5386	3072	17965	45	4307	189	331
AOUT.	1465	1730	1703	3152	4406	20225	61	8727	393	675
SEPT.	1612	2708	2318	4356	3756	23719	67	7097	390	741
OCT.	2195	1544	1591	3266	3519	16071	74	10400	454	651
NOV.	1381	1214	1153	3062	2157	12533	67	8967	354	598
DEC.	1497	455	1155	1475	2154	10941	67	8413	322	602
1977										
JANV.	2078	1220	925	2547	2254	8000	65	9520	346	562
FEVR.	1571	1193	1164	3122	2998	4464	60	10346	469	658
MARS.	1865	1344	1798	2789	7466	5627	72	11220	584	746
AVR.	2058	1336	1735	2131	2331	2524	59	9468	380	613
MAI.	1388	900	1441	1344	2527	1446	54	8667	326	658
JUIN.	1793	2017	1293	2653	3611	3859	63	10262	287	699
JUIL.	1231					34587	47	5182	165	332
AOUT.	1435					51802	71	9893	233	648

	SUCRE (T)									
	PRODUCTION DANS LES FABRIQUES			PRODUCTION APRES TRANSFORMATION DANS LES RAFFINERIES			STOCKS (3)			
	SUCRES BRUTS	SUCRE CRISTALLISE	TOTAL	SUCRE CRISTALLISE	SUCRES RAFFINES	TOTAL	SUCRES BRUTS	SUCRE CRISTALLISE	SUCRES RAFFINES	TOTAL
1971	24424	42101	66525	8332	11034	19366	187895	386999	15181	590075
1972	16532	35865	52397	9180	11303	20483	109624	366947	16913	493484
1973	19841	41321	61162	7669	12237	19906	140475	387816	8018	536310
1974	13349	28419	41768	6885	12614	19499	60372	255202	10020	325595
1975	17903	44826	62729	6505	10519	17024	138352	433932	21801	594085
1976	11470	44695	56164	7031	10910	17911	137520	447531	22536	607586
1975										
NOV.	107479	196377	303857	16253	13284	29537	111738	327860	20637	460235
DEC.	46368	123900	170268	7303	9447	16750	138352	433932	21801	594085
1976										
JANV.	55	3670	3725				110780	411528	20018	542326
FEVR.		7366	7366	7903	16926	24830	115642	397119	18745	531505
MARS.		13317	13317	4642	11165	15807	105475	369977	18894	494346
AVR.		563	563	4975	10361	15336	93649	313372	18402	425422
MAI.		14	14	5695	9303	14998	76119	263620	19798	359537
JUIN.		50	50	5534	10148	15683	63856	191324	14937	270117
JUIL.				3415	5538	8953	59182	165619	7356	232157
AOUT.				5582	11268	16851	45319	134616	5803	185737
SEPT.		30	30	4365	12828	17193	39700	87171	4455	131326
OCT.	47182	124158	171920	12512	16011	28523	67185	170282	11048	248516
NOV.	56636	218975	274211	17756	14601	32358	115095	335687	17511	468293
DEC.	34761	168013	202774	11637	12769	24406	137520	447531	22536	607586
1977										
JANV.		5814	5814	2830	11325	14155	130645	419828	23785	574258
FEVR.				4037	11709	15746	120392	379126	23243	522761
MARS.		16059	16059	4275	14478	18754	105331	343407	24463	473201
AVR.		12061	12061	3270	12393	15664	80987	311309	27021	419317
MAI.		9815	9815	3351	9950	13310	51730	272923	24957	349610
JUIN.		10223	10223	5258	12401	17695	42826	206358	20443	269627
JUIL.		2116	2116	3165	5909	9074	46823	177875	18716	243414
AOUT.				3856	9399	13255	39873	116687	18301	174861

(1) ETABLISSEMENTS OCCUPANT 5 OUVRIERS OU PLUS  
(2) Y COMPRIS LES PRODUITS NON SUCRES  
(3) FIN DU MOIS OU DE L'ANNEE

## INDUSTRIES ALIMENTAIRES (SUITE)

	SUCRE (T)(SUITE)				SUCRE INVERTI	CHOCO- LAT A CROQUER OU A LA CREME	CHOCO- LAT (1)	AUTRES PROD. A LA CON- FISERIE SANS CHOCO- LAT(1)	PROD. DE PATIS- TAIRES	CHICORÉE		CAFÉ TORRE- FIÉ (2)	VINAI- GRE (RAMENE A 8 DEGRES)							
	DECLARES EN CONSOMMATION									PRODUCTION (T)	PRODUCTION (T)			PRODUCTION (T)	PRODUCTION (T)	PRODUCTION (T)	CHIC. GRAINS (T)	CHIC. FINE (T)	PRODUCTION (T)	PRODUCTION (100CL)
	SUCRES BRUTS	SUCRE CRIS- TALLISE	SUCRES RAFFI- NES	TOTAL																
1971	26	16242	9399	25667	4035	5081	1850	3805	1510	737	223	3386	1121							
1972	42	15857	9112	25011	4107	5294	1961	3844	1469	704	215	3397	1143							
1973	14	17933	9883	27829	4663	5363	2022	3681	1504	686	189	3584	1250							
1974	9	17920	10604	28533	5009	6035	2041	4171	1614	752	184	4899	1233							
1975	14	16252	7411	23676	5162	5484	2263	3302	1613	663	149	4971	1246							
1976	7	17294	7924	25225	5348	6248	2376	3268	1743	627	141	5093	1215							
1975																				
NOV.		13003	6073	19076	4099	5816	2441	2625	1665	699	205	4377	1110							
DEC.	7	12692	6682	19380	4284	5669	2630	2809	1393	727	180	5603	772							
1976																				
JANV.	24	16391	7210	23625	4837	6446	2352	2754	1802	730	80	4241	964							
FEVR.	1	15155	7439	22595	3980	6484	2503	3350	1798	713	146	4686	981							
MARS	23	17288	8365	25677	5166	7570	2742	3867	2247	803	170	6566	1167							
AVR.	10	16635	7492	24137	4833	6094	2379	3939	1453	627	176	4372	953							
MAI		15998	6105	22103	5228	4822	1786	3623	1398	637	136	4961	1140							
JUIN	4	22324	8306	30634	6867	5323	1789	3664	1868	738	188	4675	1560							
JUIL		18118	9471	27590	7440	2856	1164	2379	791	323	79	4792	1512							
AOUT	1	21574	11821	33396	6576	4953	1882	2957	1759	776	193	5064	1746							
SEPT	1	21203	9377	30582	5672	8404	3100	3250	2160	745	195	6465	1657							
OCT.		14716	7149	21866	4299	7631	3191	3157	1940	621	119	5110	975							
NOV.	8	13675	6011	19695	4700	7505	2903	3105	1759	528	102	4398	945							
DEC.	4	14449	6346	20799	4428	6889	2723	3163	1942	279	105	5783	1004							
1977																				
JANV.	...	15282	6898	22719	3918	6357	2410	2886	...	441	97	5800	667							
FEVR.	12	15324	7220	22557	4151	6281	2565	2726	...	639	161	5098	1119							
MARS	12	19670	8548	28229	5407	8018	2734	2791	...	826	230	4928	944							
AVR.	64	13990	5617	19671	4294	5693	2125	2606	...	668	166	3361	1256							
MAI	48	15223	7263	22534	5093	4458	2010	2838	...	679	137	4280	1302							
JUIN	4	21504	8093	29600	7644	6006	2021	3131	...	971	144	3172	1207							
JUIL	1	12872	5706	18579	5301	2123	1023	1697	...	281	62	1480	1198							
AOUT	11	16678	6390	23078	5165	6228	1853	2759	...	654	150	3287	1671							

	MARGARINE (T)			PRODUCTION D'HUILES VEGETALES ET ANIMALES						FABRICATION DES BOISSONS				
	PROD. (POUR LA CON- SOMMA- TION)	VENTES	STOCKS	HUILES AUTRES QUE DE LIN (T)				HUILE DE LIN		ALCOOL (1000 L)	PRD- DUC- TION (T)	PRD- DUC- TION (T)	BIERES	
				HUILE BRUTE	HUILE RAFFI- NEE OU HYDRO- GENEE	ACID OILS	TOUR- TEAUX ET SCHRO- OTS	HUILE BRUTE	TOUR- TEAUX ET SCHRO- OTS				NOMBRE DE SERIES DECLA- REES	HECTO- LITRES
1971	11827	11806	3042	6489	22040	1019	23159	1314	2626	3487	135223	206	4937	
1972	12521	12490	3408	7141	23541	869	22535	1311	2679	3605	136870	188	5324	
1973	12225	12263	2908	7897	24708	906	30191	796	1727	3979	137582	190	5324	
1974	12858	12815	3427	11729	23059	799	48850	623	1427	4122	139081	185	5285	
1975	12319	12354	3005	11155	23364	952	45732	504	1131	3776	143364	174	5241	
1976	12109	11963	4805	15105	26032	1027	62119	338	712	4070	145384	174	5534	
1975														
NOV.	11603	11902	3262	12951	22818	1004	50236	444	877	5155	144370	159	4279	
DEC.	14098	14355	3005	13798	24119	903	54545	567	1356	4971	145480	162	3977	
1976														
JANV.	11621	10666	3960	16850	27089	973	67506	610	1308	3908	144286	156	4295	
FEVR.	12074	11411	4623	16613	23640	1112	68214	508	1128	4820	144178	156	4738	
MARS	13740	13777	4586	17167	27577	1079	71380	378	811	5003	148710	159	5423	
AVR.	11913	12116	4382	16690	27504	1014	69917	142	785	3126	147849	159	6018	
MAI	10985	11440	3928	13343	24236	913	55413	212	427	4690	150299	159	5753	
JUIN	12812	11789	4954	14335	30873	1240	56955	174	386	4642	153358	157	6440	
JUIL	5758	7729	2980	11506	15791	623	48801	137	323	3372	147291	157	7477	
AOUT	12634	12230	3388	11186	28877	1069	46722	291	558	1896	140634	156	5514	
SEPT	14923	13561	4750	15838	28239	1186	64939	436	889	4634	141866	151	5404	
OCT.	11948	11316	5382	15717	27855	1278	63980	456	884	4530	144130	158	4939	
NOV.	13247	12776	5853	16290	25542	951	65197	374	808	3922	143744	154	5059	
DEC.	13657	14749	4805	15724	25160	883	66412	337	737	4303	138259	152	5805	
1977														
JANV.	11698	11167	5292	20463	27926	1042	67496	384	796	4401	141315	148	4134	
FEVR.	10866	10424	5734	14858	26470	903	62378	225	455	4876	149468	150	4401	
MARS	13593	14525	4802	13020	26639	1070	69650	425	832	47049	147049	151	6702	
AVR.	11406	11547	4662	14221	26913	1112	79241	185	519	46175	146175	151	5681	
MAI	10379	11353	3689	6927	19594	801	39216	109	4800	46071	147071	147	5501	
JUIN	13644	12577	4755					3172	4641	43589	146652	146	6522	
JUIL	8072	8516	4312					1480	3186	37472	1465634	146	5634	
AOUT									2338	37402	1475418	147	5418	

(1) ETABLISSEMENTS OCCUPANT 5 OUVRIERS OU PLUS

(2) LES CHIFFRES NE COMPRENNENT PAS LES QUANTITES DE CAFÉ TORREFFIÉ POUR USAGE PROPRIÉTAIRE (EX: PAR LES PERSONNES PRIVÉES, L'ARMÉE, LES HÔPITAUX, ETC.) NON PLUS QUE LA PRODUCTION DES ATELIERS N'OCCUPANT PAS DE PERSONNEL ASSUJETTIS À LA SÉCURITÉ SOCIALE

(3) FIN DU MOIS OU DE L'ANNÉE

## INDUSTRIES ALIMENTAIRES (SUITE)

	PRODUCTION D'ALIMENTS COMPOSES POUR ANIMAUX (EN TONNES)												
	ALIM. POUR ANIMAUX DE BASS-COUR				ALIMENTS POUR PORCS		ALIMENTS POUR BOVIDES						ALIMENTS POUR CHEVAUX
	VOLATILE				PORCE-LETS	AUTRES	ALIMENTS POUR VEAUX		ALIM. POUR AUTR. BOVIDES		POUR LE BETAIL LAITIER		
	ELE-VAGE (1)	PONTE	ENGRAIS SEMENT	AUTRES (2)			LAITS ARTIFIELS	ENGRAIS SEMENT	ELE-VAGE	ELE-VAGE		ENGRAIS SEMENT	
1971	15406	52132	24322	7127	43501	145170	4687	459	3297	11018	16827	28588	1654
1972	15738	51574	23997	7169	52800	157467	5073	475	4170	11600	19796	31410	2253
1973	14746	52033	24898	7646	60205	168373	5264	523	4644	13738	24030	36348	2657
1974	14561	51776	22573	8596	63443	172595	4530	477	4494	12681	21351	31464	2501
1975	13306	49538	21661	8386	58617	161442	4240	467	4630	12996	20566	33042	2768
1976	12643	48064	21661	9395	61523	170288	4560	679	5169	16060	26731	44508	4309
1975													
NOV.	10478	44873	19261	7664	58872	153975	2567	556	3259	15557	26129	32904	2933
DEC.	11955	56186	22105	8272	67761	170729	4303	591	3799	16792	28833	41344	4028
1976													
JANV.	11433	50342	18960	7601	59765	160325	3801	552	3818	13863	22541	38846	3454
FEVR.	10739	45249	17127	7752	52682	149055	4169	585	4083	13773	21029	40991	3575
MARS.	13008	51513	22119	9332	62645	171070	5382	564	5427	15330	22498	52059	4703
AVR.	14218	50497	23156	9562	64591	171715	6773	625	6005	11951	18879	45412	3703
MAI	13568	45219	22021	8623	59165	149464	4366	558	5933	10160	16958	26912	2433
JUIN.	14184	46741	23801	10921	61966	165565	4287	720	6586	12667	21411	33639	2443
JUIL.	13293	45009	23816	11084	59139	170047	4247	718	5889	16560	27957	54526	4188
AOUT.	13532	46466	22115	11212	59610	174977	4268	698	5710	17044	31128	48819	5237
SEPT.	12479	47914	21542	10977	61572	180273	4351	803	5192	18968	34784	50451	5843
OCT.	11930	48211	21924	8895	66300	190167	3854	757	4820	19063	33025	47589	4834
NOV.	11412	47602	21061	9343	63880	177194	5235	784	4341	20457	34146	44215	5119
DEC.	11912	52010	21298	9240	66956	183601	3988	783	4228	22686	36416	50632	6171
1977													
JANV.	10658	47198	18997	8429	56006	166348	4605	733	4429	18744	28293	51030	5882
FEVR.	10427	43519	18496	7410	50659	155595	4488	801	4424	17858	24788	51358	4426
MARS.	12636	50024	23442	9748	50832	173811	5255	822	6281	19275	27821	63434	4537
AVR.	13162	45183	25020	10951	60284	157766	5336	748	6241	14608	24063	48158	3763
MAI	13110	44918	22753	9665	59560	153461	4987	503	6222	10648	19319	28521	2457
JUIN.	13919	46845	22473	10484	62238	166649	5388	549	6358	12161	18155	28292	2256
JUIL.	12256	42795	20297	9432	55400	158507	4296	662	4976	12465	17759	29546	1744

	PREPARATION DE LAIT ET DE CREME POUR LA CONSOMMATION							FABRICATION		
	LAIT (X 1.000 L)			CREME (X 1.000 L)				A. BEURRE (X 1.000 KG)		
	LAIT DE LAITERIE (3)	LAIT PAR-TIELLEMENT ECREME	LAIT FCREME	LAIT BATTU	CREME A FOUETTER	CREME	CREME DILUEE	LE GATE-GORIE DE LAITERIE M.C.	BEURRE DE MARCHAND	AUTRES
1971	41399	1283	2305	2619	645	44	13	4991	1275	200
1972	40661	2862	2916	2463	648	56	20	5865	1237	154
1973	42634	5536	4341	2528	433	56	12	5473	1173	126
1974	41633	4473	4268	2268	674	78	14	5703	1291	143
1975	41840	4356	4950	2350	715	110	10	5877	1315	137
1976	43678	5158	5923	2582	702	122	...	5775	1152	70
1975										
NOV.	39782	4166	5331	1929	543	119	...	4230	1289	66
DEC.	51139	5717	6336	2103	868	153	...	3881	1631	57
1976										
JANV.	42096	4659	4975	2088	587	67	...	3889	1275	48
FEVR.	41884	4293	4962	2122	593	84	...	3920	1150	52
MARS.	47025	5193	5882	2477	734	132	...	5982	1297	85
AVR.	43513	4716	5613	2308	796	134	...	6881	1131	105
MAI	42285	5113	5720	2705	799	128	...	9592	1065	91
JUIN.	42270	5103	6327	3818	697	123	...	9024	1039	96
JUIL.	39552	5088	6270	4229	582	87	...	7300	868	75
AOUT.	43290	5080	5808	2930	658	118	...	6505	1249	57
SEPT.	45366	5438	6325	2252	680	115	...	5021	1172	62
OCT.	42286	5208	5952	2036	680	103	...	4486	1145	97
NOV.	44215	5142	5784	1991	626	194	...	3665	1158	41
DEC.	50356	6664	7993	2034	995	177	...	3029	1277	26
1977										
JANV.	42128	5541	5375	2022	619	133	...	3155	1091	60
FEVR.	41587	6232	6554	2149	655	132	...	3278	1040	119
MARS.	45277	5780	6351	2388	771	119	...	5348	1248	63
AVR.	42673	5555	6792	2233	795	140	...	6248	1128	44
MAI	43205	6216	7031	2246	897	181	...	7942	1141	58
JUIN.	42871	6761	6597	2555	768	185	...	7439	1091	63
JUIL.	34700	5614	5668	2043	689	165	...	6854	929	57
AOUT.	43531	6884	6522	2174	801	168	...	6476	1193	58

(1) DU PREMIER JOUR JUSQU'A LA PONTE

(2) DINDONS, PIGEONS, LAPINS, ETC.

(3) LAIT DE CONSOMMATION CONTINANT 32 GR DE GRAISSE BUTYRIQUE AU LITRE



## INDUSTRIES ALIMENTAIRES (SUITE)

FABRICATION (SUITE)									
B. FROMAGES (X 1.000 KG)									
	FRAIS		MAIGRE	PATE DURE	PATE	BRIE	HERVE	DE BRUXELLES	DIVERS
	GRAS	DEMI-GRAS		GENRE HOLLANDE (1)	DEMI-DURE ST-PAULIN (2)	ET CAMEMBERT			
1971	354	226	813	176	43	39	161	36	924
1972	249	294	855	710	39	39	183	38	87
1973	336	290	852	520	149	35	198	35	706
1974	345	285	898	501	171	35	194	34	1017
1975	327	263	947	527	185	33	109	33	745
1976	343	271	1045	434	200	26	189	28	798
1975									
NOV.	281	236	779	362	145	35	177	35	700
DEC.	301	224	747	400	193	35	207	29	738
1976									
JANV.	331	247	909	414	180	35	165	20	674
FEVR.	311	241	921	407	189	31	203	21	616
MARS.	367	316	1174	451	213	34	214	28	897
AVR.	374	285	1132	470	198	28	188	30	766
MAI	373	316	1198	505	188	24	177	31	830
JUIN	414	322	1163	497	185	20	175	20	825
JUIL	365	292	1207	327	130	8	103	10	411
AOUT	316	272	1019	476	249	24	239	36	929
SEPT.	330	248	948	498	241	28	236	46	946
OCT.	313	245	957	452	191	24	211	40	999
NOV.	318	233	925	351	223	29	194	30	775
DEC.	308	236	884	357	217	24	167	27	790
1977									
JANV.	383	253	1028	383	180	25	168	28	791
FEVR.	448	267	1039	378	198	26	189	19	...
MARS.	592	313	1323	460	208	26	184	17	...
AVR.	517	279	1212	415	283	24	101	26	...
MAI	492	322	1273	427	300	23	103	27	...
JUIN	541	326	1410	512	282	19	92	32	...
JUIL	420	251	1035	365	217	11	74	21	...
AOUT	501	284	1168	444	356	26	116	39	...

FABRICATION (SUITE)									
	C. POUDRES DE LAIT (1.000 KG)			D. LAIT (CONCENTRE) (1.000 KG)	E. YOGHOURT (1000L)	F. CREME GLACEE (1.000 L) (3)		G. ALI-MENTS DIETETIQUES ET SPECIAUX (1.000 KG)	
	LAIT ENTIER	LAIT PARTIEL-LEME NT ECREME	LAIT ECREME			LAIT BATTU	CREME GLACEE		AUTRES SORTES DE GLACES DE CONSOM.
1971	1412	1606	7509	...	...	2585	1943	1748	1337
1972	1250	1302	9074	70	...	3278	2041	2022	1466
1973	846	1676	8676	59	602	3023	2445	2556	1956
1974	706	1563	9470	71	664	2879	2866	1782	2518
1975	517	1126	9770	75	651	2967	2888	2043	2558
1976	1422	711	9224	...	647	2912	2841	2642	2909
1975									
NOV.	661	416	5257	50	487	2611	2209	1206	2611
DEC.	338	429	5103	...	544	2909	2331	1036	2622
1976									
JANV.	518	269	5547	53	641	2825	1756	1827	2315
FEVR.	850	314	5594	51	688	2941	2077	1458	2220
MARS.	1530	1071	9290	83	599	3492	2734	2418	3125
AVR.	2565	792	11730	...	862	3015	3654	3331	2640
MAI	1386	890	18417	...	924	3100	3355	3418	2513
JUIN	1340	1527	17142	...	811	3208	3837	4211	3369
JUIL	2369	815	12450	...	382	1292	5000	5160	3110
AOUT	1178	1004	10420	...	497	2715	3111	3564	3478
SEPT.	1067	641	6772	51	685	2723	2079	2315	3888
OCT.	2314	315	5729	...	463	2515	1391	1084	2948
NOV.	1082	474	4116	...	600	2460	2341	1590	2739
DEC.	868	424	3482	...	608	2480	2763	1326	2866
1977									
JANV.	945	694	3818	...	502	2564	1743	1867	2855
FEVR.	11001	824	5186	...	680	2709	2940	2641	2272
MARS.	1996	695	9148	...	715	3293	4031	3176	2882
AVR.	2447	931	11339	...	576	3017	3684	4036	2848
MAI	3885	835	14592	...	525	2947	3828	4057	2751
JUIN	4911	1365	13284	...	727	3232	5153	5146	2908
JUIL	5391	1213	11690	120	...	2474	2988	3656	2319
AOUT	3244	1718	10411	128	...	2624	2153	2219	2893

(1) EXCLUSIVEMENT GOUDA

(2) A PARTIR DE JANVIER 1973, Y COMPRIS LES AUTRES FROMAGES A PATE DEMI-DURE

(3) PRODUITS FINIS

## INDUSTRIE DU TABAC

	QUANTITE DE TABAC (EN T) MISE EN OEUVRE POUR LA FABRICATION DE :					
	CIGARES	CIGARILLOS	CIGARETTES	TABAC A FUMER	TABAC A MACHER ET A PRISER	TOTAL
1971	180	234	1734	449	4	2602
1972	281	288	1877	441	3	2891
1973	387	315	2057	425	3	3187
1974	377	350	2210	403	2	3341
1975	386	388	2136	421	2	3335
1976	296	432	2099	435	2	3264
1975						
NOV.	376	387	1863	332	1	2959
DEC.	350	455	1946	415	1	3167
1976						
JANV.	320	452	2181	414	7	3373
FEVR.	280	426	2138	444	1	3289
MARS	365	492	2354	522	1	3733
AVR.	297	472	2078	453	1	3301
MAI	239	438	2136	422	2	3236
JUIN	267	438	2371	517	2	3595
JUIL	96	131	1142	288	2	1659
AOUT	306	497	2428	442	2	3674
SEPT.	343	471	2079	490	1	3385
OCT.	321	482	2219	346	1	3368
NOV.	356	432	2045	445	1	3279
DEC.	362	459	2014	443	1	3279
1977						
JANV.	322	404	2366	571	1	3663
FEVR.	379	366	1976	473	4	3198
MARS	312	439	2221	512	1	3485
AVR.	346	349	1894	524	2	3115
MAI	308	351	2027	486	1	3173
JUIN	318	406	2508	670	1	3902
JUIL	105	135	897	214	1	1352
AOUT	351	385	2360	547	1	3644

## FILATURES ET ACTIVITES DIVERSES DE L'INDUSTRIE TEXTILE

	A. LAVAGE ET CAR- BONISAGE DE LA LAINE		B. PEIGNAGE DE LAINE PRDUCTION (T)			C. FILATURE				PRODUCTION (T)		
	PRODUC- TION (T)	LAINES ET POILS	RUBANS PEIGNES ET CARDES		BLOUSES	COTON				LAINE		LIN (4)
			FIBRES SYNTH. ET ARTIFI- CIELLES	COTON(Y C. FILES MIXTES) (5)		FILAT. DE COT. FIN (1)	FIBRES DE RAYONNE (5)	CARDES FILEUSES (2)(Y.C.) (3)	COCONS (Y.C.) (3)	LAINE CARDEE	LAINE PEIGNEE	
1971	1249	1420	1055	167	5071	1897	377	363	2274	5250	955	
1972	1255	1330	877	146	4857	1995	345	366	2539	4887	861	
1973	1102	1050	1357	115	4761	2110	356	332	2540	4454	861	
1974	874	830	1469	75	4719	1829	376	299	2311	4247	919	
1975	820	1029	940	80	3206	887	303	183	2123	3807	748	
1976	1071	1624	1398	114	3929	1272	349	185	2571	4190	880	
1975												
NOV.	779	1197	755	85	3177	1010	324	172	2245	3867	761	
DEC.	697	1029	1045	85	3513	1107	349	240	2419	4067	823	
1976												
JANV.	964	1367	1452	115	3604	1148	346	242	2643	4405	826	
FEVR.	1116	1515	1472	132	3978	1290	358	277	2661	4305	890	
MARS	1392	1808	1736	144	4469	1505	370	342	3128	4874	1019	
AVR.	1334	1781	1537	122	4262	1393	366	270	2892	4408	958	
MAI	920	1636	1453	90	3981	1287	345	154	2785	4344	881	
JUIN	1082	1730	1613	101	5073	1644	366	145	2705	4541	969	
JUIL	298	750	266	48	3378	1010	252	79	848	2157	641	
AOUT	1144	1748	1687	129	3378	1010	252	151	2327	3692	599	
SEPT.	1250	2140	1751	137	4178	1309	453	122	2944	4834	1002	
OCT.	1121	1953	1393	123	3636	1226	394	130	2504	4383	991	
NOV.	1075	1471	1315	108	3372	1144	286	130	2538	4112	878	
DEC.	1157	1593	1101	124	3833	1297	398	178	2875	4222	906	
1977												
JANV.	1070	1672	1379	99	3452	1246	373	237	2678	4396	804	
FEVR.	922	1707	1403	114	3621	1144	391	253	2430	4077	819	
MARS	1068	2157	1685	107	3904	1234	447	220	2866	4982	931	
AVR.	883	1750	1487	106	3043	1129	367	141	2601	4133	811	
MAI	713	1878	1070	83	2512	938	287	117	2378	3781	791	
JUIN	1013	1733	2123	92	2850	1019	260	154	2930	4564	921	
JUIL	229	155	256	5	2134	700	141	78	1339	1339	415	
AOUT	878	1704	1592	72	2134	700	141	199	3684	3684		

(1) SOURCE: "ASSOCIATION BELGE DES FILATURES DE COTON ET DE FIBRES CONNEXES"

(2) SOURCE: "ASSOCIATION DES CARDES FILEUSES"

(3) SOURCE: "UNION PATRONALE DES FABRICANTS DE COUVERTURES ET TORCHONS"

(4) SOURCE: "OFFICE CENTRAL DES FILATURES DE LIN, CHANVRE ET JUTE DE BELGIQUE"

(5) JUILLET ET AOUT: MOYENNE DES DEUX MOIS

## FILATURES ET ACTIVITES DIVERSES DE L'INDUSTRIE TEXTILE (SUITE)

	C. FILATURE (SUITE) PRODUCTION (T)			D. PRODUCTION DE FILS ET FIBRES ARTIFICIELS (T) (1)		E. FILTERIES (2)	F. QUATE PRODUCTION (T)	G. FEUTRES NON TISSES PRODUCTION (T)
	JUTE	FIBRES DURES (FILATURE ET CORDERIE)		FILS VISCOSE	FIBRES			
		FILS SIMPLES	CORDAGES					
1971	5796	3983	708	354	2205	129	640	325.8
1972	5339	4287	732	389	2357	151	799	309.9
1973	4834	3962	664	385	2304	150	929	273.7
1974	4261	4062	405	410	2010	148	867	292.8
1975	3089	3082	380	255	859	95	699	200.5
1976	3099	2808	405	337	1784	135	701	215.9
1975								
NOV.	2831	2127	334	236	1200	105	681	171.0
DEC.	3404	2088	441	344	1740	116	641	196.2
1976								
JANV.	3370	2393	623	342	1762	133	682	257.1
FEVR.	3285	3618	385	349	1945	121	724	191.5
MARS.	3571	3087	470	391	2456	162	805	294.9
AVR.	3834	4253	382	393	2209	144	765	249.9
MAI	3150	3402	389	352	2023	137	763	125.6
JUIN	3489	3765	375	417	2018	145	740	270.0
JUIL.	2130	2913	362	191	707	105	483	113.1
AOUT	2259	1422	334	288	1688	106	504	217.0
SEPT.	3651	2163	398	366	1465	164	738	266.4
OCT.	3145	2283	406	370	1535	141	762	227.5
NOV.	2753	1995	390	311	1814	119	729	256.9
DEC.	2853	2402	351	273	1780	140	717	121.4
1977								
JANV.	2726	2218	446	229	1776	117	661	175.3
FEVR.	2043	2284	339	243	1775	104	720	124.7
MARS.	2969	2558	442	322	2299	150	686	114.4
AVR.	2692	3296	462	344	1905	125	617	180.5
MAI	2177	3109	306	318	1892	119	577	111.0
JUIN	2849	2630	590	333	2372	126	661	96.2
JUIL.	1376			212	874	76	382	
AOUT	1930			119	1646	77	410	

## 1. STOCKS DE FILS (T) (3)

	LIN ET ETOUPE	JUTE	COTON	FIBRES ARTIFI CIELS	MELANGE DE FIBRES ARTIFICIELLES ET			RAYON NE	LAINE PEI GNEF	LAINE CAR DEE	COCO, SISAL, MANIL LE	AUTRES	TOTAL
					DE LAINE	DE COTON	D' AUTRES						
1971	1425	4680	12039	7241	878	395	411	1665	3290	1968	788	8198	42977
1972	1381	4780	12219	7619	804	321	331	1769	3470	2084	694	9772	45244
1973	1506	4505	12491	8280	382	459	365	1818	3016	1893	1117	15822	51654
1974	1432	4192	11724	7828	375	249	242	1576	2866	1576	873	17321	50256
1975	1120	3252	11701	7176	379	286	137	1804	3101	1370	924	18404	49654
1976	1017	3661	12684	9351	144	139	23	1634	3426	1270	710	21779	55838
1975													
NOV.	1129	3216	11891	6978	452	311	135	1765	3056	1399	703	18407	49443
DEC.	1120	3252	11701	7176	379	286	137	1804	3101	1370	924	18404	49654
1976													
JANV.	1108	3391	12422	7545	340	287	164	1752	3160	1324	1077	18788	51360
FEVR.	1110	3263	12752	7752	308	293	138	1735	3187	1405	1045	19040	52029
MARS.	1109	3326	13611	8136	290	310	124	1982	3289	1488	1067	20529	55262
AVR.	1100	3368	13398	8072	268	307	126	1927	3347	1586	1039	20554	55091
MAI	1077	3484	13595	8351	257	302	146	1959	3410	1751	992	21295	56620
JUIN	1082	3337	13629	8641	242	280	165	1994	3459	1676	923	21743	57171
JUIL.	1117	3353	13979	8725	220	289	145	1753	3417	1592	902	21841	57332
AOUT	1089	3493	14538	9343	227	296	159	1749	3451	1640	653	22546	59386
SEPT.	1090	3665	14026	9468	217	294	188	1667	3455	1509	809	22571	58960
OCT.	1048	3777	15039	9839	215	172	164	1566	3562	1298	734	21891	57562
NOV.	1025	3763	13245	9724	147	155	25	1452	3472	1268	691	22156	57123
DEC.	1017	3661	12684	9351	144	139	23	1634	3426	1270	710	21779	55838
1977													
JANV.	1010	3941	12465	9696	130	177	17	1465	3603	1242	351	21691	55787
FEVR.	1027	3944	12219	9527	142	185	16	1483	3548	1278	584	20895	54848
MARS.	1031	3832	12357	9586	162	168	12	1455	3585	1310	563	21365	55427
AVR.	1024	3781	11578	9461	155	155	12	1387	3638	1277	600	21224	54292
MAI	1030	3683	11483	9500	143	146	12	1449	3653	1226	562	20771	53668

(1) PRODUCTION DE FILS SYNTHETIQUES : DE 1968 A 1974 LES MOYENNES MENSUELLES POUR CES PRODUITS ONT ETE RESPECTIVEMENT DE 574,599,596,605,541,517 ET 447 TONNES

(2) SOURCE : ASSOCIATION NATIONALE DES FABRICANTS DE FILS A COUDRE  
JUILLET ET AOUT : MOYENNE DES DEUX MOIS

(3) FIN DU MOIS OU DE L'ANNEE

## TISSAGE

	II. TISSUS (1)								LIVRAISONS DE TISSUS ACHEVE ET DE TISSUS A L'ETAT ECRU (T)			
	PRODUCTION DE TISSUS TOMBES DES METIERS (T)								COTON	LIN	LAINE	RAYONNE ET FIBRES DE RAYONNE
	COTON	LIN	LAINE	RAYONNE ET FIBRES DE RAYONNE	JUTE	FIBRES SYNTHETIQUES	TAPIS DE FIBRES DURES	TOTAL				
1971	5976	544	3472	2453	2528	4828	378	20179	5944	532	3300	2426
1972	6153	630	3657	2744	2229	5587	376	21376	5993	634	3591	2671
1973	6039	585	3100	2860	1610	8427	379	23009	6071	572	3001	2854
1974	5640	571	2543	2719	1249	9765	284	22771	5526	565	2622	2726
1975	4587	386	2512	2303	695	10442	279	21205	4525	386	2518	2297
1976	5256	419	2831	2569	486	13393	256	25210	5397	413	2709	2587
1975												
NOV.	5067	374	2882	2460	596	10814	288	22481	5055	389	2651	2547
DEC.	5104	447	2663	2562	702	12377	290	24145	5507	451	2691	2477
1976												
JANV.	5259	435	2836	2499	521	13958	310	25819	5200	405	2776	2717
FEVR.	5544	466	2964	2654	594	15455	300	27966	5534	446	2813	2768
MARS	6345	516	3416	3092	695	17050	309	31422	6337	479	3208	2994
AVR.	5927	452	3031	2866	522	14592	306	27694	5760	453	2812	2761
MAI	5386	391	2786	2486	461	13030	249	24790	5015	420	2588	2439
JUIN	5951	408	3159	2646	520	13766	255	26705	6267	423	2965	2749
JUIL.	3486	242	1817	1840	302	7953	168	15807	3695	243	1805	2014
AOUT	4094	354	1801	1532	364	9688	148	17982	3759	292	1514	1414
SEPT.	5378	452	2977	2755	513	14763	202	27042	5910	414	3122	2808
OCT.	5372	475	3232	2809	462	14072	280	26752	5716	502	3127	2833
NOV.	4846	401	2842	2779	468	12514	284	24194	5602	398	2912	2788
DEC.	5486	441	3110	2866	404	13827	260	26394	5966	476	2872	2758
1977												
JANV.	4628	357	2286	3016	484	14548	269	25587	4867	346	2252	3042
FEVR.	4701	387	2315	2975	479	14642	282	25781	4962	400	2237	2974
MARS	5315	473	2705	3272	525	16833	290	29402	4827	440	2704	3336
AVR.	4279	369	2378	2782	471	13851	298	24426	4018	370	2202	2624
MAI	3709	362	2201	2571	430	13674	293	23239	3421	342	2076	2451

	II. TISSUS (SUITE) (1)											
	LIVR. DE TISSUS ACHEVES ET DE TISSUS A L'ETAT ECRU (SUITE) (T)				STOCKS (T) (2)							
	JUTE	FIBRES SYNTHETIQUES	TAPIS DE FIBRES DURES	TOTAL	COTON	LIN	LAINE	RAYONNE ET FIBRES DE RAYONNE	JUTE	FIBRES SYNTHETIQUES	TAPIS DE FIBRES DURES	TOTAL
1971	2539	4550	374	19665	12508	1372	7727	3203	3032	9344	685	37871
1972	2213	5490	376	20968	13321	1201	7401	4032	2711	10381	677	39725
1973	1620	8355	383	22856	12052	1137	8302	4342	2260	15051	616	43760
1974	1298	9459	300	22497	13111	1163	6630	4505	1638	16664	552	44262
1975	809	10377	276	21188	13676	1031	6187	4863	1068	17624	585	45035
1976	586	13323	263	25278	13885	880	6498	4610	637	19493	580	46582
1975												
NOV.	761	11122	292	22817	14099	1041	6133	4776	1035	16647	575	44307
DEC.	688	12242	280	24336	13676	1031	6187	4863	1068	17624	585	45035
1976												
JANV.	731	15044	271	27144	13787	1033	6207	4691	1139	16428	624	43910
FEVR.	715	15303	265	27843	13770	1021	6000	4618	1028	16921	659	44019
MARS	786	17292	276	31370	13963	1042	5988	4674	1021	17268	693	44651
AVR.	656	13874	341	26666	14303	1022	6146	4808	885	17771	657	45592
MAI	533	12215	242	23452	14889	982	6324	4838	882	18314	664	46894
JUIN	642	12869	279	26193	15524	905	6439	4669	811	19024	669	48041
JUIL.	416	8351	210	16735	15400	913	6176	4444	783	18691	602	47011
AOUT	336	9916	163	17394	15823	961	6364	4556	865	18592	592	47752
SEPT.	670	14237	251	27411	15275	975	6358	4495	743	19547	559	47953
OCT.	590	13971	291	27029	15013	933	6426	4521	655	19542	560	47649
NOV.	507	14178	294	26679	14317	927	6335	4488	627	17625	560	44879
DEC.	444	12632	268	25415	13885	880	6498	4610	637	19493	580	46582
1977												
JANV.	548	14499	254	25808	13660	881	6088	4655	596	20186	589	46657
FEVR.	454	14606	222	25854	13644	880	6095	4641	638	20448	655	47001
MARS	502	16547	282	28638	14390	877	6059	4538	672	20964	667	48167
AVR.	513	14184	296	24207	14617	881	6224	4694	641	20787	670	48515
MAI	441	12949	240	21920	14905	888	6340	4787	635	21461	730	49744

(1) Y COMPRIS LES TAPIS DE COTON, DE LAINE ET DE JUTE  
(2) FIN DU MOIS OU DE L'ANNEE

## TISSAGE - PRODUCTION : RENSEIGNEMENTS COMPLEMENTAIRES SELON LA NATURE DES TISSUS (T)

	MOYENNE MENSUELLE 1976	JANVIER 1977	FEVRIER 1977	MARS 1977	AVRIL 1977	MAI 1977
TISSUS DE COTON (A L'EXCLUSION DES TISSUS D'AMEUBLEMENT)						
FLANELLE	197	110	138	155	163	143
COUTIL A MATELAS (Y.C. JACQUARD)	29	32	32	30	25	19
VOILE ET ETAMINE	17	21	28	27	22	21
GAZE HYDROPHILE ET TISSUS CAMBRIC	42	51	47	48	43	42
MOUCHOIRS	23	18	23	28	19	16
ESSUIE-MAINS GAUFFRES, ESSUIES DE CUI- SINE, NAPPES ET SERVIETTES	82	75	75	89	88	83
TISSUS LOURDS INDUSTRIELS ET BACHES	21	21	18	19	23	25
AUTRES TISSUS (EVENTUELLEMENT A BLANCHIR A TEINDRE OU A IMPRIMER)						
-DE LARGEUR INFERIEURE A 1,60M	754	525	535	598	481	433
-DE 1,60M ET PLUS DE LARGEUR	568	751	698	820	569	470
TISSUS EN FILS BLANCHIS OU EN FILS TEINTS	675	631	758	779	587	480
TISSUS EN EPONGE A LA PIECE OU EN CONFECTION SIMPLE (Y.C. JACQUARD)	712	639	602	745	581	515
AUTRES TISSUS JACQUARD N.D.A.	80	78	73	88	76	65
COUVERTURES, TORCHONS, LAVETTES ET CHA- MOISETTES	251	280	310	302	233	181
VELOURS ET PELUCHES AUTRES QUE POUR L' AMEUBLEMENT ET TISSUS POUR PANTOUFLES	311	293	280	338	353	336
TISSUS DE LIN (A L'EXCLUSION DES TISSUS D'AMEUBLEMENT)						
TISSUS DE LIN PUR: TOILE A VOILE	45	48	53	56	48	35
TISSUS DE LIN PUR: AUTRES	168	118	145	173	165	131
TISSUS MIXTES:						
-COUTIL A MATELAS	1					
-AUTRES TISSUS (LIN - COTON)	80	74	91	127	105	115
-LIN - JUTE ET AUTRES	51	35	21	21	26	17
TISSUS DE LAINE (A L'EXCLUSION DES TISSUS D'AMEUBLEMENT)						
TISSUS DE LAINE PEIGNEE	120	103	97	102	102	93
TISSUS DE LAINE CARDEE	18	12	11	16	24	26
TOUS AUTRES TISSUS DE LAINE MELANGEE AVEC DU COTON, DES FFILOCHES, FIBRES DE RAYONNE, ETC...	78	70	64	65	60	59
TISSUS DE RAYONNE (A L'EXCLUSION DES TISSUS D'AMEUBLEMENT)						
TISSUS POUR HABILLEMENT	3	4	4	4	4	4
DOUBLURES EN RAYONNE PURE	287	196	216	225	192	196
DOUBLURES EN RAYONNE MELANGEE	7	4	5	4	3	2
AUTRES	80	61	101	69	62	53
TISSUS DE JUTE						
TISSUS DE JUTE	358	267	276	293	257	220

## TISSAGE - PRODUCTION : RENSEIGNEMENTS COMPLEMENTAIRES SELON LA NATURE DES TISSUS (T) (SUITE)

	MOYENNE MENSUELLE 1976	JANVIER 1977	FEVRIER 1977	MARS 1977	AVRIL 1977	MAI 1977
TISSUS EN FIBRES DE RAYONNE (A L'EXCLUSION DES TISSUS D'AMEUBLEMENT)						
TISSUS POUR ROBES ET BLOUSES	83	102	98	72	90	65
AUTRES TISSUS POUR HABILLEMENT	78	37	37	44	37	39
AUTRES	703	658	626	791	677	635
TISSUS EN FIBRES SYNTHETIQUES CONTINUES						
TISSUS POUR HABILLEMENT	373	146	148	160	145	134
DOUBLURES	187	380	403	418	403	400
TISSUS CLAIRS POUR RIDEAUX	15	15	11	13	14	12
AUTRES	529	519	526	593	603	594
TISSUS EN FIBRES SYNTHETIQUES DISCONTI- NUES (A L'EXCLUSION DES TISSUS D'AMEU- BLEMENT)						
TISSUS POUR VTEMENTS DE DESSUS:						
-PURS	19	46	52	40	24	36
-MELANGES: FIBRES SYNTHETIQUES DISCONTI- NUES/LAINE	55	43	52	50	32	29
-MELANGES: FIBRES SYNTHETIQUES DISCONTI- NUES/AUTRES	193	141	146	224	178	146
AUTRES TISSUS POUR HABILLEMENT	196	157	144	166	248	220
AUTRES	177	148	148	153	161	137

TESSAGE - PRODUCTION : RENSEIGNEMENTS COMPLEMENTAIRES SELON LA NATURE DES TISSUS (T) (SUITE)

	MOYENNE MENSUELLE 1976	JANVIER 1977	FEVRIER 1977	MARS 1977	AVRIL 1977	MAI 1977
TESSUS D'AMEUBLEMENT						
COTON:						
-VELOURS ET PELUCHES	339	317	365	364	275	243
-TESSUS EPINGLES	779	427	403	465	396	358
-AUTRES	156	155	126	204	127	125
LIN:						
-PURS	27	32	30	40	30	31
-MELANGES	48	50	47	56	25	33
LAIN:						
-VELOURS ET PELUCHES	84	84	80	96	81	74
-TESSUS EPINGLES ET AUTRES	210	69	71	78	74	65
RAYONNE:						
-VELOURS ET PELUCHES	32	30	32	37	37	27
-TESSUS EPINGLES ET AUTRES	170	162	161	178	167	148
FIBRE DE RAYONNE (FIBRANNE):						
-VELOURS ET PELUCHES	348	432	426	472	396	350
-TESSUS EPINGLES	463	942	913	1022	797	732
-AUTRES	170	222	214	225	192	198
FIBRES SYNTHETIQUES DISCONTINUES:						
-VELOURS ET PELUCHES	613	712	698	803	662	619
-AUTRES	153	159	140	175	136	125
TOTAL: TISSUS EPINGLES (TOUTES FIBRES)	1557	1547	1493	1679	1374	1248
TOTAL: VELOURS ET PELUCHES (TOUTES FIBRES)	1416	1575	1601	1772	1175	1313
TOTAL: AUTRES (TOUTES FIBRES)	544	589	537	667	514	502
TAPIS						
COTON	223	203	190	218	216	154
LAIN:	2241	1902	1942	2298	1986	1831
JUTE	128	217	202	232	214	210
FIBRES ARTIFICIELLES ET SYNTHETIQUES	10882	12145	12238	14082	11284	11249
FIBRES DURES	256	269	282	280	298	292
TOTAL TAPIS	13731	14736	14854	17110	13998	13737
DONT: TAPIS TUFTED	10152	10274	11144	12568	10059	10173
COUVERTURES (TOUTES FIBRES)						
COUVERTURES (TOUTES FIBRES)	335	290	284	222	199	205

## INDUSTRIE DE LA BONNETERIE

	I. TISSUS A MAILLES (T)														
	PRODUCTION					VENTES					STOCKS (1)				
	SOUS-VETEMENTS			VETE- MENTS	TOTAL	SOUS-VETEMENTS			VETE- MENTS	TOTAL	SOUS-VETEMENTS			VETE- MENTS	TOTAL
	INDE- MAIL- LABLE	INTER- LOCK	AUTRES TISSUS	DE DES SUS ET AUTRES		INDE- MAIL- LABLE	AUTRES (2) TISSUS	DE DES SUS ET AUTRES	INDE- MAIL- LABLE		INTER- LOCK	AUTRES TISSUS	DE DES SUS ET AUTRES		
1971	75	271	89	702	1137	73	76	489	639	110	291	81	973	1455	
1972	44	266	95	717	1121	38	64	529	631	91	324	119	1002	1536	
1973	43	248	113	780	1184	37	32	580	648	82	328	119	1068	1615	
1974	48	227	114	691	1080	41	35	512	587	83	297	106	1074	1558	
1975	48	180	123	656	1009	49	46	540	635	81	308	147	998	1534	
1976	1	196	119	714	1030	...	49	606	655	12	354	131	701	1198	
1975															
NOV.	19	191	133	621	963	13	53	481	547	85	288	135	1001	1509	
DEC.	22	210	139	607	1058	24	66	572	663	81	308	147	998	1534	
1976															
JANV.	1	190	108	677	975	2	46	492	540	17	301	146	1065	1529	
FEVR.	1	189	130	765	1088	2	47	569	637	16	292	144	1092	1534	
MARS	1	239	144	880	1264		52	709	761	17	288	145	1093	1543	
AVR.	4	219	123	865	1211	1	50	656	707	22	275	139	1156	1592	
MAI	2	205	133	720	1060	...	44	700	744	22	291	146	1064	1523	
JUIN	1	228	135	978	1342	...	58	883	941	14	312	141	993	1460	
JUIL.		89	48	475	611	...	18	457	475	14	316	137	956	1422	
AOUT	1	186	128	720	1034	...	61	622	683	13	310	153	954	1430	
SEPT.	1	208	153	767	1129	...	58	670	728	12	304	172	886	1374	
OCT.	1	207	119	628	954	...	50	587	638	15	322	135	789	1262	
NOV.	1	201	102	516	819	...	46	450	496	15	359	127	699	1200	
DEC.		195	111	570	876	...	53	455	508	12	354	131	701	1198	
1977															
JANV.				536	861			393	410				628	1145	
FEVR.				580	889			414	426				684	1208	
MARS				724	1062			543	558				647	1114	
AVR.				575	872			408	418				693	1152	
MAI				604	865			445	456				725	1174	
JUIN				644	855			516	529				701	1126	
JUIL.				257	373			243	247				643	1035	

	II. ARTICLES FINIS : PRODUCTION						
	ARTICLES DE SOUS-VETEMENTS (1.000 DZ.)		BAS POUR DAMES EN FILS SYNTHETIQUES (1.000 DZ DE PAIRES)	BAS CULOTTES (PANTIES) (1.000 DZ PIECES)	CHAUSSETTES, BAS 3/4, SOQUET- TES (1.000 DZ. DE PAIRES)	ARTICLES DE VETEMENTS DE DESSUS (1.000 PIECES)	
	EN INDE- MAIL- LABLE	AUTRES		FILS SYNTHETIQUES	AUTRES		
1971	12,0	254	74,4	208,7	96	104	1891
1972	10,0	231	44,4	189,5	92	100	1895
1973	9,8	245	39,3	208,0	105	77	1754
1974	7,6	237	42,1	164,8	104	82	1680
1975	6,2	190	24,4	135,7	77	77	1510
1976	5,0	188	24,7	98,6	78	86	1543
1975							
NOV.	4,9	181	27,5	80,2	76	80	1462
DEC.	2,1	178	29,2	97,8	83	90	1392
1976							
JANV.	3,7	183	32,7	120,3	87	88	1567
FEVR.	4,2	194	26,0	114,3	88	86	1662
MARS	8,8	233	28,1	122,7	102	97	2619
AVR.	7,2	221	18,0	118,5	90	77	1776
MAI	5,5	192	23,5	118,5	77	79	1541
JUIN	5,4	204	24,1	127,2	94	89	1728
JUIL.	1,1	82	9,5	42,2	36	28	737
AOUT	4,9	187	24,2	115,6	80	86	1391
SEPT.	8,0	208	22,1	93,3	78	95	1740
OCT.	3,8	195	23,6	59,8	77	95	1706
NOV.	2,5	181	33,5	75,8	60	98	1391
DEC.	5,0	166	30,2	75,5	73	109	1248
1977							
JANV.			22,6	90,6	61	998	1259
FEVR.			18,6	84,4	56	82	1279
MARS			31,2	121,3	65	81	1546
AVR.			19,1	92,0	59	76	1154
MAI			12,7	88,5	50	67	1064
JUIN			20,7	124,9	64	93	1360
JUIL.			5,0	31,8	21	25	537

(1) FIN DU MOIS OU DE L'ANNEE

(2) A PARTIR DE MAI 1976 Y COMPRIS LES SOUS-VETEMENTS EN INDEMAILLABLI



## INDUSTRIE DE LA BONNETERIE

II. ARTICLES FINIS : VENTES							
	ARTICLES DE SOUS-VETEMENTS (1.000 DOUZ.)		BAS POUR DAMES EN FILS SYNTHETIQUES (1.000 DZ DE PAIRES)	BAS CULOTTES (PANTIES) (1.000 DZ PIECES )	CHAUSSETTES, BAS 3/4, SOCQUETTES (1.000 DZ. DE PAIRES)		ARTICLES DE VETEMENTS DE DESSUS  (1.000 PIECES)
	EN INDEMAIL- LABLE	AUTRES			FILS SYNTHETIQUES	AUTRES	
1971	10.7	254.0	76.6	200.0	95.0	102.0	1882.0
1972	9.5	234.0	47.9	195.5	93.0	99.0	1883.0
1973	8.9	248.0	41.8	205.8	102.0	79.0	1764.0
1974	7.6	236.8	41.5	171.3	103.4	82.0	1707.4
1975	7.1	190.5	26.4	134.6	81.9	81.9	1515.3
1976	4.6	189.0	23.5	101.8	76.6	82.9	1530.7
1975							
NOV.	4.4	174.7	33.5	124.1	66.5	74.1	1309.7
DEC.	9.1	177.2	26.5	112.6	67.5	72.9	1247.2
1976							
JANV	3.6	186.5	21.7	95.9	85.8	79.3	1587.0
FEVR	5.5	189.5	26.7	146.1	85.3	77.8	1742.7
MARS	8.1	205.4	23.2	143.6	100.2	94.6	2055.1
AVR.	5.5	194.4	22.5	126.1	87.8	78.3	1730.5
MAI	5.5	204.5	25.0	104.8	70.6	71.2	1353.8
JUIN	4.4	228.7	31.3	123.9	81.3	81.2	1737.1
JUIL	2.4	128.3	11.9	51.6	37.1	38.3	869.4
AOUT	4.1	185.8	20.9	63.9	82.4	102.3	1436.7
SEPT	5.8	219.3	25.7	116.6	92.4	114.4	1819.9
OCT.	5.2	190.7	27.1	83.3	84.8	95.8	1679.6
NOV.	3.5	161.6	24.7	80.7	53.1	87.3	1256.7
DEC.	2.0	173.1	21.9	84.8	57.9	74.2	1099.0
1977							
JANV			19.0	68.2	60.7	102.5	1240.0
FEVR			19.5	103.5	67.9	82.7	1354.9
MARS			22.1	113.6	82.6	82.1	1629.0
AVR.			18.9	89.6	49.7	67.9	1087.0
MAI			23.4	103.5	44.6	53.4	923.0
JUIN			40.3	116.2	67.0	86.5	1412.0
JUIL			15.4	52.1	25.8	44.3	668.0

II. ARTICLES FINIS : STOCKS (1)							
	ARTICLES DE SOUS-VETEMENTS (1.000 DOUZ.)		BAS POUR DAMES EN FILS SYNTHETIQUES (1.000 DZ DE PAIRES)	BAS CULOTTES (PANTIES) (1.000 DZ PIECES )	CHAUSSETTES, BAS 3/4, SOCQUETTES (1.000 DZ. DE PAIRES)		ARTICLES DE VETEMENTS DE DESSUS  (1.000 PIECES)
	EN INDEMAIL- LABLE	AUTRES			FILS SYNTHETIQUES	AUTRES	
1971	20.4	362	195.4	552.4	255	270	1531
1972	19.2	329	145.3	494.8	224	249	1659
1973	29.6	300	113.4	525.3	245	234	1504
1974	29.3	304	119.0	460.5	253	236	1198
1975	17.6	279	97.8	476.9	183	221	1105
1976	21.9	235	102.1	351.4	191	252	1267
1975							
NOV.	24.6	291	95.2	491.7	168	203	952
DEC.	17.6	279	97.8	476.9	183	221	1105
1976							
JANV	17.5	289	109.0	501.3	184	230	1113
FEVR	16.2	291	108.0	469.5	191	241	1012
MARS	16.8	319	107.0	419.3	193	243	976
AVR.	18.6	337	102.7	411.7	195	241	1021
MAI	18.6	334	101.1	425.3	199	249	1233
JUIN	19.6	315	93.9	428.7	211	258	1247
JUIL	18.3	268	92.2	415.6	199	243	1106
AOUT	19.1	231	95.6	467.5	195	232	1095
SEPT	21.4	219	86.3	383.4	178	212	1011
OCT.	19.9	223	84.8	367.9	170	207	1040
NOV.	18.9	243	93.6	363.0	176	218	1115
DEC.	21.9	235	102.1	351.4	191	252	1267
1977							
JANV			105.7	373.8	191	248	1109
FEVR			104.8	354.8	188	238	1027
MARS			113.1	365.9	192	224	939
AVR.			113.6	368.4	200	233	987
MAI			102.9	353.5	210	241	1149
JUIN			83.4	362.2	203	252	1091
JUIL			72.9	341.6	194	222	915

(1) FIN DU MOIS OU DE L'ANNEE

## INDUSTRIE DU VETEMENT ET DE LA CONFECTIION - VENTE (1) ET TRAVAIL A FACON (EN 1000000F)

	I. VETEMENTS EN TISSUS TISSES											
	VETEMENTS HABILILES DE DESSUS		VETEMENTS DE PLUIE	VETEMENTS PROF. ET INDUST.		UNIFORMES PR. L'ARMEE ET POUR LES AD-MINIST.	LINGERIE		CORSETS, GAINES, SCURTIEU, GORGE ET MILAIRES	VETEMENTS D'INTERIEUR	VETEMENTS DE SPORT	LAYETTE ET ARTICLES POUR ENFANTS (MOINS DE 5 ANS)
	POUR HOMMES ET GARÇONNETS	POUR DAMES ET FILLETES		POUR HOMMES (CHFM. TRAV. EXCL.)	POUR DAMES		POUR HOMMES	POUR DAMES				
1971	366.2	377.5	140.3	205.9	42.8	26.6	131.5	38.0	90.7	8.9	28.6	44.3
1972	405.3	396.4	167.4	246.1	48.8	41.2	136.5	37.2	89.0	8.9	29.7	46.4
1973	608.8	421.5	192.7	142.7	59.1	39.5	141.5	39.7	92.5	12.2	34.3	48.1
1974	777.7	475.7	227.2	146.9	62.4	47.7	136.9	48.1	97.6	15.5	42.3	48.7
1975	717.4	510.5	251.8	140.9	53.3	59.1	119.1	51.1	92.7	17.1	53.8	50.4
1976	811.2	504.4	244.6	132.5	53.3	69.5	132.0	63.0	97.3	19.8	70.5	51.6
1975												
NOV.	608.1	396.7	182.2	116.9	48.6	84.9	116.5	48.7	96.4	21.5	53.4	33.9
DEC.	553.9	318.2	134.5	110.6	47.3	95.0	102.6	54.0	82.3	20.1	50.5	38.6
1976												
JANV.	728.9	431.9	269.9	109.2	56.3	78.1	110.4	44.9	88.4	16.4	71.2	44.5
FEVR.	813.2	615.3	315.6	121.8	56.5	71.9	132.4	56.1	88.2	21.6	89.9	56.7
MARS	1001.4	690.1	360.1	166.2	66.5	75.2	168.2	80.1	108.2	25.8	106.0	82.8
AVR.	914.2	583.9	268.5	145.8	60.5	63.2	157.7	68.5	116.8	22.6	90.4	57.0
MAI	818.1	412.9	147.1	130.3	49.2	63.7	164.7	51.3	107.9	18.5	84.7	48.2
JUIN	833.3	420.0	179.3	148.5	64.2	102.7	158.2	63.8	120.8	13.2	76.5	47.5
JUIL	461.4	273.6	126.7	105.8	40.2	48.8	66.5	31.1	60.0	7.9	33.9	37.4
AOUT	715.2	528.2	337.3	96.9	37.4	39.7	107.9	67.3	95.9	14.5	53.6	43.3
SEPT	1089.5	807.7	386.3	166.4	59.0	70.1	149.0	80.2	103.4	25.5	60.3	62.5
OCT.	992.2	669.9	298.5	138.9	65.5	58.4	142.4	80.1	111.0	26.9	59.8	65.8
NOV.	787.4	366.2	156.6	130.5	38.5	72.2	132.5	68.0	92.7	24.7	59.5	38.9
DEC.	579.6	253.5	89.6	130.3	45.6	90.0	93.8	64.4	70.7	20.6	60.1	34.5

	II. VETEMENTS EN TISSUS DE BONNETERIE		III. ACCESSOIRES DU VETEMENT				IV. CHAPELLERIE	
	LINGERIE EN TISSU A MAILLES	VETEMENTS DE DESSUS EN TISSU A MAILLES	CRAVATES, FOULARDS ET ECHARPES	EPAULIÈRES, SOUS-BRAS ETC...	FLURS ET PLUMES DE MODE, COLIFICHETS	PARAPLUIES ET PARASOLS	CHAPEAUX EN FEUTRE ET AUTRES	CASQUETTES CIVILES
1971	19.4	33.0	13.5	1.7	1.1	8.3	5.0	7.0
1972	20.5	38.4	11.8	1.5	1.3	8.9	3.1	6.2
1973	20.0	43.6	12.4	1.8	1.1	8.9	2.8	6.2
1974	20.2	51.6	13.7	1.9	.9	13.0	2.9	7.8
1975	23.1	48.8	12.1	1.5	.7	13.4	2.4	7.0
1976	25.3	54.9	12.3	1.3	.8	11.1	2.1	7.3
1975								
NOV.	23.1	36.7	13.6	1.2	.4	8.3	2.5	6.2
DEC.	22.6	44.4	11.3	1.1	.5	11.1	1.1	6.5
1976								
JANV.	26.3	47.4	7.2	1.2	.6	7.2	1.9	2.2
FEVR.	37.6	75.2	12.2	1.3	.9	12.8	2.6	6.5
MARS	36.6	75.7	20.5	1.9	1.2	14.7	1.3	10.0
AVR.	29.3	65.3	15.6	1.7	.9	12.7	.7	8.9
MAI	29.2	45.3	12.4	1.3	.5	13.1	.5	7.7
JUIN	26.9	47.8	10.5	1.4	.6	14.3	1.1	6.5
JUIL	13.1	36.0	1.9	.5	.4	6.5	1.7	3.8
AOUT	21.2	51.8	8.3	1.2	.5	5.6	4.7	6.4
SEPT.	30.2	79.7	14.4	1.5	.8	11.4	6.7	11.8
OCT.	22.0	61.9	16.3	1.3	.8	13.3	1.7	9.9
NOV.	21.1	41.3	14.2	1.1	.8	9.9	.8	6.3
DEC.	9.8	31.8	13.9	1.1	.8	11.7	1.0	7.1

(1) VENTES D'ARTICLES FABRIQUES PAR LES ETABLISSEMENTS RECENSES ET D'ARTICLES FABRIQUES A FACON PAR DES TIERS POUR LE COMPTE DE CES ETABLISSEMENTS.  
 ETABLISSEMENTS RECENSES : ETABLISSEMENTS AYANT OCCUPE EN ATELIER OU A DOMICILE RESPECTIVEMENT 5 OUVRIERS OU PLUS EN CE QUI CONCERNE LE GROUPE III (ACCESSOIRES DU VETEMENT) ET 10 OUVRIERS OU PLUS POUR LES AUTRES GROUPES.

## INDUSTRIE DU VETEMENT ET DE LA CONFECTIION - VENTES (SUITE) - TRAVAIL A FACON (EN 1000000F)

	IV CHAPELLERIE (SUITE) AUTRES COIFFURES (BERETS BASQUES EXCLUS)	V. ARTICLES DE CONFEC- TION AUTRES QU'A USAGE VESTIMENTAIRE ----- DRAPS DE LIT ET TAI- LES, NAPPE, SERVIETTES, ESSUIE- MAINS, ETC..	VI BRODERIES MECANIQUES	VII VETEMENTS EN DAIM ET EN CUIR	VIII AUTRES ARTICLES	TOTAL DES VENTES	MONTANT FAC- TURE POUR TRAVAIL A FACON EXE- CUTE POUR DES TIERS
1971	1.5	41.6	11.7	11.6	60.0	84.6	301.3
1972	1.6	42.9	11.7	7.6	79.4	89.8	373.4
1973	2.1	48.9	12.0	10.6	87.5	121.5	411.7
1974	2.6	62.2	14.5	13.0	120.7	145.7	480.1
1975	2.9	65.5	12.9	10.3	126.0	138.6	503.4
1976	5.3	70.0	12.7	12.6	97.6	156.0	504.4
1975							
NOV.	3.1	93.1	11.7	9.0	88.9	107.6	471.2
DEC.	4.0	87.9	14.6	10.6	70.9	120.8	467.8
1976							
JANV	6.8	65.9	16.9	14.3	81.4	128.8	492.2
FEVR	4.3	68.6	9.7	14.8	108.2	218.3	539.9
MARS	3.8	65.5	11.4	15.6	110.9	171.9	661.3
AVR.	2.6	68.9	12.7	14.0	98.2	159.8	613.3
MAI	2.4	55.5	10.0	11.5	71.1	165.8	407.8
JUIN	3.8	53.7	12.0	12.1	82.6	180.3	561.3
JUIL	4.2	41.6	8.0	6.2	35.7	85.5	230.3
AOUT	4.2	61.3	11.4	7.2	123.8	178.3	502.1
SEPT	9.3	92.6	16.7	18.3	158.6	154.4	636.8
OCT.	8.8	94.0	16.4	12.6	117.1	144.0	564.7
NOV.	7.3	84.3	13.1	12.5	98.7	137.0	452.2
DEC.	6.4	86.5	14.5	12.5	85.5	148.0	390.7
1977							
JANV						2246.3	544.1
FEVR						2672.7	572.2
MARS						3436.2	670.8
AVR.						2695.0	756.5
MAI						2266.5	482.6

## INDUSTRIE DE LA CHAUSSURE ET DE LA PANTOUFLE (1)

	PRODUCTION DE CHAUSSURES (1.000 PAIRES)						
	POUR HOMMES	POUR DAMES	POUR GARCONS (28-39)	POUR FILLES (28-39)	POUR ENFANTS (22-27)	POUR BEBES (-22)	BRODEQUINS ET BOTTES DE TRAVAIL
1971	261.1	423.0	38.0	52.6	21.4	9.3	24.3
1972	217.5	370.6	50.6	39.8	17.7	9.1	17.5
1973	251.7	331.6	28.7	42.2	10.9	7.3	19.0
1974	226.2	328.8	28.9	40.0	10.4	5.5	17.0
1975	160.6	231.8	22.9	32.4	14.9	4.2	23.2
1976	150.9	157.6	21.4	29.8	6.8	3.4	24.7
1975							
NOV.	142.2	163.8	17.9	29.2	12.1	1.3	29.3
DEC.	187.7	190.7	26.4	41.6	10.9	2.5	18.7
1976							
JANV	164.7	220.3	20.2	28.9	12.0	4.0	24.5
FEVR	169.0	215.0	25.7	33.8	8.4	3.2	22.6
MARS	179.7	201.1	31.5	39.0	9.5	3.1	27.6
AVR.	162.8	139.1	23.9	24.8	5.5	4.0	19.7
MAI	151.7	125.8	16.9	30.7	6.6	3.1	20.5
JUIN	153.4	176.8	19.2	34.9	5.8	3.1	27.2
JUIL	80.9	68.2	4.8	7.0	3.4	3.2	13.6
AOUT	169.4	128.6	26.5	35.7	7.5	2.7	20.8
SEPT	195.2	170.1	31.1	40.8	6.1	3.7	27.8
OCT.	131.2	149.1	20.1	23.6	3.7	2.5	28.9
NOV.	119.2	198.9	16.3	31.7	5.3	3.5	26.5
DEC.	134.0	90.8	20.2	26.1	8.1	4.2	37.1
1977							
JANV	149.6	163.7	18.1	17.8	25.2	3.1	26.0
FEVR	164.9	139.1	23.7	22.6	18.9	4.5	35.1
MARS	189.0	137.5	26.5	22.2	22.4	4.5	29.3
AVR.	147.8	89.5	18.5	13.0	12.4	4.0	20.7
MAI	123.2	93.0	16.2	15.6	13.6	4.6	11.5
JUIN	151.2	132.9	16.4	13.3	21.5	4.2	27.8
JUIL	43.5	53.5	4.0	1.4	6.1	2.0	15.2
*AOUT	156	147	17	18	19	2	27

(1) NON COMPRIS LES CHAUSSURES ET PANTOUFLES FABRIQUEES PAR LES USINES RELEVANT DE L'INDUSTRIE DU CAOUTCHOUC

## INDUSTRIE DE LA CHAUSSURE ET DE LA PANTOUFLE (1) (SUITE)

	PRODUCTION DE CHAUSSURES (1.000 PAIRES) (SUITE)		PRODUCTION DE PANTOUFLES (1 000 PAIRES)			
	AUTRES CHAUSSURES	TOTAL	EN CUIR	EN POILS DE CHAMEAU	EN AUTRES MA- TIERES TEXTILES	TOTAL
1971	49.9	879.7	60.1	156.5	323.6	540.3
1972	49.4	826.2	57.1	79.6	422.2	558.9
1973	32.4	723.8	45.3	42.5	353.4	441.2
1974	36.8	693.7	35.2	47.0	334.0	416.2
1975	34.9	524.8	23.9	20.3	294.6	338.8
1976	28.1	422.0	21.4	15.7	253.3	290.4
1975						
NOV.	19.9	415.5	25.1	16.6	224.7	266.4
DEC.	23.9	502.5	27.4	15.2	198.0	240.5
1976						
JANV.	30.9	505.4	20.7	17.5	251.1	289.4
FEVR.	30.2	507.8	21.1	11.8	241.7	274.6
MARS	36.1	527.6	25.5	11.3	291.5	328.3
AVR.	37.0	416.8	20.6	13.9	225.6	260.0
MAI	28.4	383.6	19.6	15.9	258.5	294.0
JUIN	38.9	459.3	18.9	15.5	283.7	318.1
JUIL	17.1	198.1	13.6	5.8	104.0	123.4
AOUT	21.4	412.8	17.1	23.0	297.4	337.5
SEPT.	24.4	499.3	26.0	16.1	340.1	382.2
OCT.	26.6	385.8	23.9	21.5	298.5	343.8
NOV.	23.9	425.3	24.3	18.6	226.1	269.1
DEC.	21.7	342.1	25.2	18.0	221.9	265.1
1977						
JANV.	29.8	433.2	31.0	11.4	243.4	285.8
FEVR.	32.7	441.7	19.7	10.0	213.4	243.2
MARS	36.0	467.5	19.3	7.8	256.2	283.3
AVR.	27.5	333.5	16.0	9.4	226.6	252.0
MAI	33.3	311.0	20.9	10.6	227.7	259.2
JUIN	24.5	391.7	19.5	17.8	261.2	298.5
JUIL	17.2	142.9	8.2	6.4	124.8	139.4
*AOUT	10	399	18	15	265	298

## INDUSTRIE DU BOIS ET DES PRODUITS CONNEXES (1)

	VALEUR DES VENTES FACTUREES (1000000 F)													TOTAL
	MEU- BLE	SIÈGE	MENUI- SERIE	BOI- SEL- LERIE	[CADRES] MOULU- RES, RABO- TERIES	VANNE- RIE ET ROTIN	BROS- SERIE	CAIS- SERIE ET TCN INFLE- RIE	PAR- QUET	CONTRE- PLA- QUES	PAN- NEAUX BLOCS OU PAN- NEAUX LAMEL- LES	PAN- NEAUX COM- PRIMES	AUTRES	
1971	913.3	355.0	181.1	92.4	46.5	7.2	32.5	59.7	6.3	54.0	25.7	379.5	2.3	2155.5
1972	1123.8	439.6	220.8	101.9	50.9	7.9	31.5	63.4	5.5	53.9	28.3	436.9	2.4	2566.0
1973	1461.1	578.7	275.7	134.0	61.8	8.8	36.0	78.8	6.5	66.0	46.7	532.2	6.1	3291.7
1974	1729.5	644.6	327.1	158.4	71.7	10.6	42.0	112.2	7.1	69.3	42.7	582.9	5.6	3803.8
1975	1627.7	594.0	334.8	148.8	64.2	10.5	39.0	98.5	7.3	63.5	27.0	557.5	4.6	3577.3
1976	1964.8	738.5	428.5	144.0	72.0	16.9	40.7	132.0	7.8	76.1	36.6	667.4	4.9	4330.2
1975														
NOV.	1579.4	590.6	304.2	132.6	63.9	11.4	31.3	85.7	4.7	67.0	28.9	602.3	5.7	3507.8
DEC.	1902.0	708.6	431.5	138.9	68.5	13.7	34.3	100.2	8.2	68.2	26.0	568.6	5.4	4072.2
1976														
JANV.	1630.5	627.0	317.9	131.1	64.7	9.1	38.0	119.6	6.6	73.2	32.7	618.2	5.2	3673.8
FEVR.	1766.8	693.9	414.5	143.9	65.1	10.0	40.0	121.1	7.4	70.4	34.0	633.1	4.6	4004.6
MARS	2148.9	809.5	506.2	187.9	86.7	13.4	47.5	148.7	7.2	93.3	40.6	765.5	5.0	4858.4
AVR.	2062.1	811.7	496.2	139.8	85.4	15.0	43.8	129.2	7.5	82.4	36.6	711.4	5.5	4626.6
MAI	1909.3	726.0	396.2	135.6	73.9	13.1	36.4	129.1	7.6	79.0	36.2	651.2	4.2	4197.9
JUIN	2140.6	823.5	489.9	132.3	76.4	14.0	44.7	143.0	9.1	83.2	44.1	750.7	4.8	4756.5
JUIL	1035.0	399.9	238.2	70.7	33.3	7.6	25.4	107.4	4.9	34.1	18.2	398.3	3.0	2376.1
AOUT	1695.4	615.4	380.4	129.5	61.7	30.0	41.1	129.9	9.3	72.0	31.2	587.3	5.5	3788.7
SEPT.	2448.1	873.9	469.5	158.7	86.5	44.3	48.8	141.5	8.4	91.3	48.5	791.7	5.1	5213.2
OCT.	2271.8	816.1	495.5	166.9	73.5	16.2	44.5	130.4	9.5	85.5	45.0	756.4	5.1	4924.5
NOV.	2051.7	733.6	432.7	142.3	76.7	13.3	40.3	138.7	6.5	79.7	35.8	717.9	5.0	4473.5
DEC.	2422.2	932.2	505.5	189.2	80.5	17.1	38.2	137.3	9.3	69.3	36.0	626.8	5.3	5069.0
1977														
JANV.	1924.5	733.0	525.8	139.3	70.5	37.8	39.4	132.0	7.8	56.5	45.7	689.7	6.0	4408.0
FEVR.	2048.6	798.2	479.5	159.6	71.6	17.1	44.8	131.5	8.3	57.4	40.0	697.8	5.8	4559.9
MARS	2487.8	883.3	564.0	199.7	90.4	19.8	58.6	171.1	9.2	72.1	46.6	833.7	7.3	5443.5
AVR.	2137.1	717.5	495.4	159.9	76.7	20.2	46.1	148.7	8.3	62.9	39.2	729.7	5.4	4647.2
MAI	1949.0	658.6	512.3	126.3	73.3	16.5	43.5	148.9	8.6	59.3	38.5	685.5	5.3	4326.6
JUIN	2390.8	788.5	569.5	145.6	83.4	21.9	52.9	175.1	9.6	73.1	36.0	725.1	6.3	5077.7
JUIL	1388.0	333.4	430.3	54.8	37.8	22.7	25.9	110.8	5.2	24.4	16.5	378.6	2.8	2831.3

(1) VENTE DES ETABLISSEMENTS OCCUPANT 5 OUVRIERS OU PLUS, CLASSES D'APRES LEUR ACTIVITE PRINCIPALE

## INDUSTRIE DU PAPIER

PRODUCTION DE PAPIER ET DE CARTON (T)									
	PATES A PAPIER			PAPIER JOURNAL	PAPIER D'ECRIURE ET D'IMPRESSION (1)	PAPIER D'EMBALLAGE (1)	AUTRES PAPIERS (1)	CARTONS (2)	TOTAL
	PATES MECANIQUES	PATES CHIMIQUES	TOTAL						
1971	14354	15499	30053	9384	25972	10264	9895	8554	64068
1972	14790	18963	33753	7746	28367	10768	9573	8937	65391
1973	14154	20399	34553	8071	31525	13470	8663	7322	69052
1974	13698	20971	34669	7596	34295	12874	8825	7643	71233
1975	10565	14912	25477	6429	25779	10412	6368	5658	54645
1976	12540	16900	29440	7066	31279	10385	7283	6580	62593
1975									
NOV.	11130	5680	16810	5386	29713	10849	6227	6058	58234
DEC.	7795	14430	22225	6098	22896	11175	6739	5699	52607
1976									
JANV.	13361	20991	34352	7677	29528	12188	7194	6955	63543
FEVR.	11443	19970	31413	7867	28650	11119	6999	6777	61412
MARS.	15591	22075	37666	8887	36259	12398	7135	7713	72393
AVR.	11903	8124	20027	6215	29676	10051	8535	7267	61743
MAI	13469	17961	31430	6635	32289	11532	7572	7118	65146
JUIN.	12176	20200	32376	6637	32433	8776	7871	7657	63374
JUIL.	10486	7398	17884	6439	27524	8460	4975	3142	50540
AOUT.	11933	11491	23424	5867	30420	8130	7249	7327	58994
SEPT.	13089	21660	34749	7306	35914	11307	7699	7102	69310
OCT.	12990	12725	25715	7934	31822	11769	8164	5639	65328
NOV.	11300	20747	32047	5881	31708	10483	7089	6333	61494
DEC.	12741	19454	32195	7437	29128	8421	6917	5931	57835
1977									
JANV.	13719	20335	34054	7842	39784	10227	4267	6464	68583
FEVR.	12857	19386	32243	7869	39856	9990	4422	4536	63772
MARS.	13824	20381	34205	7736	42807	10043	4697	5201	70485
AVR.	12217	18088	30305	6749	34780	9972	4366	4643	60510
MAI	10793	22148	32941	6128	36271	9350	4580	4498	60827
JUIN.	10899	21842	32741	6164	37353	11820	4308	6234	65879
JUIL.	10260	6870	17130	6737	26176	7073	4054	1756	45796
*AOUT.				4440	37621	8579	4600	5824	61064

## INDUSTRIE DU PAPIER (SUITE)

TRANSFORMATION DU PAPIER ET DU CARTON (T)											
	ARTICLES D'AMEUBLEMENT	ARTICLES A USAGE DOMESTIQUE ET D'HYGIENE	ARTICLES SCOLAIRES, DE BUREAU ET DE CORRESPONDANCE			AUTRES	EMBALLAGES			PAPIERS ET CARTONS ENNOBLIS, IMPRIMES, PREGNES, REVETUS ET ENDUITS	
			CAHIERSCOLAIRES ET CARNETS D'ETUDE.	ENVELOPPES POSTALES	AUTRES		BOITES, CAISSES EN TOUS GENRES DE CARTON	BOITES, CAISSES EN CARTON ONDULE	SACS A GRANDE CONTenance (3)	AUTRES EMBALLAGES	PAPIERS BITUMES
1971	2073	3520	1003	1317	2317	4548	15591	4426	4150	6345	8437
1972	2251	3716	948	1436	2238	4878	17749	4882	4151	6320	8485
1973	2034	4029	1148	1562	1969	5218	20710	5499	4166	6500	10236
1974	1625	4404	1339	1754	1893	6350	20467	5834	5158	8828	11521
1975	1301	3861	1121	1546	1686	5301	17475	4716	4627	8470	9420
1976	905	4716	1045	1459	1418	4559	19439	4736	4691	8059	12170
1975											
NOV.	1349	4058	1017	1266	1789	4879	16882	5514	4208	7630	10358
DEC.	1300	4307	948	1211	1737	4738	19061	3530	4343	6685	11529
1976											
JANV.	1097	4758	1211	1572	1408	4195	19840	4042	4120	7577	10606
FEVR.	1139	4960	1107	1554	1329	4598	18846	3717	4329	5030	12943
MARS.	1222	5397	1343	1726	1596	5127	23006	4824	5975	8188	14096
AVR.	1297	5574	1378	1265	1552	4395	19933	4708	4925	9943	12867
MAI	1033	4536	1038	1518	1526	4739	20141	4390	3857	8122	12069
JUIN.	1046	4612	763	1621	1423	4697	22458	5792	5146	9134	14353
JUIL.	348	2549	491	623	805	2471	10280	3737	2617	3850	6462
AOUT.	418	4284	899	1318	1357	4373	20677	4997	5218	8453	10401
SEPT.	759	5191	932	1773	1530	5254	22283	5768	4843	10747	15382
OCT.	1019	5640	1079	1611	1292	5203	20183	5189	5169	10559	13640
NOV.	658	4691	1210	1385	1632	4517	18203	4904	5087	8531	12009
DEC.	817	4400	1086	1546	1569	5138	17411	4769	5006	6582	11215
1977											
JANV.	596	4862	1238	957	2172	4624	26443	3752	4406	6102	6901
FEVR.	692	5232	933	1450	1978	4226	18595	3701	5168	7065	7380
MARS.	905	6025	2034	1740	2515	5123	20294	5017	5347	8462	8566
AVR.	720	5763	1495	1533	2467	4190	17820	4006	5006	7789	7250
MAI	614	4863	1288	1413	1909	4641	17145	4521	4387	7804	6619
JUIN.	920	5683	1180	1706	2498	5056	22514	4880	5251	10020	9468
JUIL.	310	2935	843	594	1156	1605	9671	2344	2602	4217	3967
*AOUT.	464	5322	810	1669	1866	4968	18878	4823	4370	9873	7509

(1) Y COMPRIS LE CARTON A PARTIR DE JANVIER 1973

(2) 225 GR ET PLUS AU M2

(3) LARGEUR DE BASE DE 40 CM MINIMUM

## INDUSTRIE DU PAPIER (SUITE) - INDUSTRIE DU CUIR

	TRANSFORMATION DU PAPIER ET DU CARTON (T) (SUITE)			PRODUCTION DU CUIR				
	ARTICLES EN PAPIER ET EN CARTON POUR L'INDUSTRIE	AUTRES ARTI- CLES EN PA- PIER ET EN CARTON	TOTAL	CUIRS LOURDS DE BOVINS (T)	CUIRS LEGERS (1 000 PIEDS CARRES)			
					BOVINS, VEAUX ET DE CHEVAUX	PEAUX D'OVINS (1)	PEAUX DE CAPRINS	
1971	1870	639	56235	173.9	3888.7	1037.4	116.8	
1972	1772	793	59619	154.7	3516.5	1353.3	108.2	
1973	1973	686	65730	155.1	2727.7	1116.0	54.9	
1974	2278	812	72263	149.0	3169.0	517.0	49.0	
1975	2047	803	62374	150.6	2998.8	264.3	...	
1976	1882	1168	66248	167.8	3147.6	328.7	...	
1975								
NOV.	1801	766	61517	121.0	2591.5	312.3	...	
DEC.	1939	839	62565	153.6	2899.9	284.9	...	
1976								
JANV	1886	922	63235	175.3	3565.6	257.1	...	
FEVR	1964	553	62069	173.4	3438.4	310.6	...	
MARS	2144	1290	75936	187.2	3494.8	376.7	...	
AVR.	1987	1056	70881	196.3	3510.2	464.6	...	
MAI	1836	1227	66033	169.5	3178.0	277.4	...	
JUIN	2122	1733	74899	181.9	3289.0	322.7	...	
JUIL	1269	647	36149	25.2	1282.1	164.4	...	
AOUT	1671	1459	65526	170.3	3097.5	212.4	...	
SEPT	2006	1741	78210	195.2	3650.9	300.2	...	
OCT.	1896	1160	73636	190.1	3139.8	425.0	...	
NOV.	1816	970	65614	184.6	3170.5	440.9	...	
DEC.	1991	1255	62784	164.9	2954.6	392.7	...	
1977								
JANV	1921	1062	59037	172.5	2827.4	380.8	...	
FEVR	1915	1142	59477	168.2	2351.5	220.7	...	
MARS	2090	1639	69758	176.5	2972.9	407.6	...	
AVR.	1779	1136	60954	184.9	2669.2	536.4	...	
MAI	1893	1342	58440	162.4	2501.8	555.6	...	
JUIN	2086	1398	72660	150.6	3189.3	432.5	...	
JUIL	1025	647	31917	57.0	1266.6	170.8	...	
*AOUT	1676	1407	63635	248.5	3024.0	193.8	...	

## INDUSTRIE DU CAOUTCHOUC ET DU SAVON

	PRODUCTION DE CAOUTCHOUC					PRODUCTION DU SAVON ET DES DETERGENTS DE SYNTHESE				
	COLLES, SOLUTIONS ET DISPER- SIONS	TUBES ET TUYAUX	COURROIES DE TRANS- MISSION ET DE TRANSPORT	CHAMBRES A AIR, EN- VELOPPES, BANDAGES PLEINS OU CREUX	AUTRES ARTICLES EN CAOUT- CHOUC	SAVON DE TOILETTE	SAVON DE MENAGE ET SAVON MOU	AUTRES SAVONS	POUDRES POUR LESSIVER	AUTRES PRODUITS DE LAVAGE
1971	253	546	335	3679	2042	498	1028	1140	6322	6764
1972	265	505	293	3952	2530	515	921	1371	6667	7135
1973	253	572	320	4096	2708	461	864	1565	7257	7846
1974	255	640	288	4113	3122	412	851	1842	8047	9162
1975	237	504	269	3596	8181	296	601	2077	7494	6497
1976	254	439	299	3840	6045	269	919	1727	9596	9060
1975										
NOV.	206	369	182	3581	5964	312	522	2408	7194	7365
DEC.	233	401	250	4054	5919	341	508	2173	6280	6904
1976										
JANV	227	270	310	3420	7034	234	576	1606	7180	8845
FEVR	250	395	343	3855	6148	130	536	1218	8416	8285
MARS	291	457	328	4415	7532	251	624	2107	9041	8266
AVR.	275	498	338	3825	7116	230	625	2309	10795	9672
MAI	266	381	171	3880	6197	283	509	1549	10387	9597
JUIN	251	433	306	4558	5964	269	510	1828	10640	10135
JUIL	118	222	127	456	3362	144	461	1382	6438	6473
AOUT	240	436	325	3566	5888	232	502	1562	9642	9094
SEPT	295	552	343	4877	6055	479	527	1666	11416	11375
OCT.	280	571	389	3770	6528	406	519	2013	11503	10016
NOV.	273	458	288	4119	5326	255	479	1877	10496	8933
DEC.	270	589	317	5341	5398	314	513	1614	9197	8026
1977										
JANV	274	548	344	4326	5169	365	462	1527	9480	9387
FEVR	259	547	300	4288	5226	357	527	1911	8966	11027
MARS	270	585	332	5139	6243	332	608	2183	11215	10908
AVR.	228	508	332	4230	4733	126	577	1933	11675	10675
MAI	199	501	317	3962	4885	293	433	1631	9431	9680
JUIN	263	557	383	4754	5372	263	508	1750	10387	11769
JUIL	79	242	158	285	2410					

- (1) A PARTIR DE 1975 Y COMPRIS LES PEAUX DE CAPRINS  
(2) NON COMPRIS LA PRODUCTION DE CHAUSSURES  
(3) A PARTIR DE JANVIER 1976 EXCLUSIVEMENT SAVAN MOU. LE  
SAVON DE MENAGE EST COMPRIS DANS LE GROUPE "AUTRES SAVONS"  
(4) NON COMPRIS LA PRODUCTION DE SHAMPOINGS

## INDUSTRIE CHIMIQUE

	PRODUITS DE LA DISTILLATION DE LA HOUILLE								
	ACIDE NITRIQUE (T)	ACIDE SULFURIQUE ET OLFUM (T) (1)	OXYGENE (1000 M3)	ACETYLENE (T)	BENZENE (T)	BENZOL BRUT (T)	GOUDRON BRUT (T)	GOUDRON ACIERIES, GOUDRON CARTON, GOUDRON ROUTES(T)	NAPHTALINE BRUTE (T)
1971	69480	161037	67199	282	4178	3717	20138	3777	1528
1972	71455	204973	80762	294	3577	3879	21329	3603	1135
1973	71540	216280	88015	266	2911	4322	22650	2378	855
1974	75910	215831	92883	261	3262	4524	23715	3483	602
1975	66144	153702	71652	248	3209	3214	18125	3176	796
1976	59254	157580	89873	217	3516	3418	19180	...	28
1975									
NOV.	66601	141590	75295	286	3291	2990	15623	2964	830
DEC.	64925	159976	75449	238	3680	3389	16446	1279	510
1976									
JANV	54429	166283	76091	250	3143	3416	16705	...	45
FEVR	54773	168142	66645	242	2754	3478	17171	...	31
MARS	48910	151979	74063	144	3983	3680	19584	...	18
AVR.	56490	170184	79509	263	3426	3732	19849	...	40
MAI	33804	144650	72508	224	3063	3820	20623	...	19
JUIN	28944	177037	68174	207	3702	3546	20795	...	29
JUIL	55729	140664	54115	168	4117	3355	19875	...	20
AOUT	64989	144500	64511	150	2480	2418	19810	...	10
SEPT	74056	148623	67668	225	3235	3352	19651	...	14
OCT.	78427	163139	73426	249	4108	3515	19500	...	19
NOV.	78760	159390	70421	246	4107	3677	18864	...	45
DEC.	81734	156372	60281	237	4070	3031	17851	...	43
1977									
JANV	91773	191606	80836	243	3040	3073	16812	...	...
FEVR	76609	171457	82288	243	3882	3130	17436	...	...
MARS	91946	188778	85586	249	4408	3677	17899	...	...
AVR.	72894	158818	90263	238	3916	3284	18034	...	...
MAI	72565	185294	91174	209	3856	3629	19358	...	...
JUIN	74528	150611	91770	223	3894	3281	...	...	...
JUIL	78837	140886	78332	172	3980	3291	...	...	...

	COLLES A		COLLES		PEINTURES, EMAU, VERNIS ET COULEURS POUR ARTISTES		PRODUITS D'ENTRETIEN (T)	PRODUCTION D'AMMONIAQUE DE SYNTHESE ET DERIVES		
	FROID (T)	SYNTHETIQUES (T)	(T)	(2)	(T)	N PRIMAIRE (T-N)		DONT		
								N ENGRAIS (T-N)	N PRODUITS TECHNIQUES (T-N)	
1971	266	3230	9363	2795	45274	34388	5073			
1972	238	2591	9428	3086	48033	33045	7233			
1973	269	2548	10408	3395	45513	30076	6206			
1974	244	2255	9633	3620	48520	35814	6634			
1975	196	2084	8957	3924	43922	33104	4341			
1976	206	2297	9699	3992	44917	33241	7356			
1975										
NOV.	169	2106	8091	3442	51307	32446	3638			
DEC.	149	1780	6750	3470	52242	39582	4425			
1976										
JANV	198	2145	8369	3683	49737	36350	6316			
FEVR	182	2047	9204	3791	47177	36169	6189			
MARS	243	2980	11666	4698	53314	40037	7796			
AVR.	228	2763	10614	4315	49100	32151	13019			
MAI	226	2309	9960	3557	38321	29869	6882			
JUIN	272	2493	10890	4597	43280	25551	9757			
JUIL	113	1941	8131	2494	42831	38056	6241			
AOUT	233	2092	9107	4628	36413	26868	5521			
SEPT	169	2520	10757	5328	47471	33125	5760			
OCT.	207	2512	9723	1628	52425	37299	7507			
NOV.	222	2114	8375	4515	41759	37532	6764			
DEC.	184	1643	9774	4663	37178	25885	6525			
1977										
JANV	1633	2071	10254	3793	52636	37144	4638			
FEVR	2318	3431	9745	4207	46301	35668	4611			
MARS	2232	3352	11231	5339	54948	44413	7704			
AVR.	1996	2159	10113	4842	51543	33890	8507			
MAI	1813	2295	10863	4702	43752	29313	8984			
JUIN	734	2355	11959	5530	52670	31187	8742			
JUIL	237	1440	7184	55600	36379	10061				

(1) RAMENES A 100 P.C. MONOHYDRATES

(2) Y COMPRIS LES DILUANTS ET SOLVANTS D'ACCOMPAGNEMENT

## INDUSTRIE CHIMIQUE (SUITE)

	PRODUCTION D'AZOTE SOUS FORME DE SULFATE D'AMMONIUM DE REUPERATION (T N)	SUPER PHOSPHATE ORDINAIRE (T)	AUTRES ENGRAIS PHOSPHATES (T) (1)	SCORIES THOMAS MOULUES (T) (2)	ENGRAIS COMPOSES (3) (MELANGES ET COMPLEXES)			MELANGES D'ENGRAIS (4)			
					PRODUCTION EN T/MARCHANDISES	TENEUR EN		SCORIES POTASSIQUES (T)	ENGRAIS N.P.K. (T)	AUTRES MELANGES D'ENGRAIS (T)	
						AZOTE (T)	POTASSE (T)				ACIDE PHOSPHORIQUE (T)
1971	9332	12707	45446	115216	136660	17766	19236	25666	17826	2002	1342
1972	10814	15689	44538	112693	133062	17108	16306	26020	20793	2266	1951
1973	12055	18197	43110	109592	137524	17855	15940	27019	23896	2105	2500
1974	10957	21087	45940	120785	140753	18693	16610	26210	28847	1451	2716
1975	8869	10511	42425	97351	120273	16458	14578	21011	29792	768	2083
1976	9943	14580	33179	81012	104983	13929	13008	18431	30426	587	2861
1975											
NOV.	11768	8699	24637	84095	105542	14076	15285	14979	30516	335	1444
DEC.	11663	9087	24504	76856	113262	15242	13844	18617	26172	323	2651
1976											
JANV.	12823	9346	23753	93751	115922	15500	12759	19871	26288	523	2600
FEVR.	10903	11487	29540	91150	116963	17053	12068	19157	30644	1479	3621
MARS	5986	20715	33054	91426	100383	13370	10845	17390	36208	1754	9717
AVR.	13637	20307	32673	79365	95440	12806	10974	14691	20270	426	959
MAI	13438	14744	36882	64285	86428	10532	12877	14627	21288	58	199
JUIN	13256	20760	30344	85692	79302	9394	8978	16959	28352	35	1073
JUIL	8007	4833	21265	50631	85004	10967	12204	13581	29766	274	2615
AOUT	8384	13656	28248	85107	110095	13301	14342	21391	48540	452	2784
SEPT.	9006	15795	37920	97059	135475	16592	17575	24018	50089	1195	5172
OCT.	7947	11339	43367	86953	112705	15656	14913	21441	30978	307	1711
NOV.	7934	16128	37424	80946	122612	16404	15191	20589	23392	228	2074
DEC.	7995	15853	43676	65780	99463	15573	13364	17461	19293	316	1803
1977											
JANV.	10208	16972	43269	57924	115342	16622	16199	21380	15336	782	1939
FEVR.	8651	15126	39346	64194	113047	17987	12856	17471	20919	1616	3779
MARS	10956	26150	39255	73107	124419	19725	15931	24068	30471	2293	4650
AVR.	12247	15779	39876	52101	113248	16886	13783	18003	12657	1417	630
MAI	15448	14820	31723	65851	120395	17990	17771	23184	14889	1020	168
JUIN	13489	15076	33646	84282	118312	15926	16629	20761	22365	141	1565
JUIL	7036	4985	42883	43426	68996	8658	8792	12617	11399	275	1026

## INDUSTRIE DES DERIVES DU PETROLE

	MISE EN OEUVRE DES PETROLES BRUTS (T.M.)	ESSENCES AUTO	ESSENCES AVIATION ET BUREAUTIQUE (TYPE PEFESFENCE)	PETROLE ET CARBURANT (TYPE PETROLE)	PRODUCTION (EN T.M.)							BITUMES ASPHALTIQUES	ESSENCES SPECIALES ET WHITE SPIRIT
					GAS OIL	FUEL OIL LEGER	FUEL OIL RESIDUOFL	GAZ DE PETROLE	BRAI DE RESIDUFL	PETROLE	PETROLE		
1971	2519907	313483	29945	69205	542504	280500	724778	44590	152147	87834	19128		
1972	3008265	377978	43753	68603	684790	284039	1004576	41262	115103	88960	19325		
1973	3083936	397347	46252	60590	753752	250897	1044070	40784	98820	90085	19644		
1974	2515162	313013	42676	31991	634198	185112	893733	31177	43826	73318	18087		
1975	2358262	383549	33695	55136	592697	172388	822607	33763	14417	64580	16096		
1976	2370245	327831	33254	62135	634727	118169	850720	26343	7167	63203	14112		
1975													
NOV.	2939017	395320	45769	66589	758029	237944	997419	33500	34153	64235	13727		
DEC.	2760315	326712	54406	62286	719842	245059	1036782	22457	43579	49959	29808		
1976													
JANV.	2329505	382134	32013	30139	674589	189375	680108	26469	22163	21205	21861		
FEVR.	1566272	237025	19250	44664	482812	118303	601610	18962	1220	5834	4255		
MARS	147814	27560	1394	15458	28864	38944	58875	4934	4373	25821	7762		
AVR.	1965611	240153	22440	17527	433433	121061	762547	18930	2185	18930	10226		
MAI	2910621	353899	39005	88579	686267	148305	1022689	29026	29603	94722	12563		
JUIN	2966394	381751	36503	67151	859077	118584	1022582	33231	15620	89007	15681		
JUIL	2690954	391293	45888	86415	834870	72384	944100	37829	6778	78028	21052		
AOUT	2818135	397997	35029	77639	801960	91886	1027722	32515	2049	95834	15101		
SEPT.	2880014	355294	59890	97108	877118	118518	988252	30967	6786	75155	25354		
OCT.	2488172	328600	19983	73338	544857	118372	1022502	24957	3501	102137	12080		
NOV.	2587088	399307	29072	69780	659535	113621	948980	38228	3503	79907	23513		
DEC.	3092357	438158	58571	77827	733337	168669	1148671	20066	10448	52388	15417		
1977													
JANV.	3159276	467407	23645	136569	879668	213490	1194979	44203	12314	9034	23256		
FEVR.	3061537	461407	25683	120468	754479	153388	1092054	38602	12314	36481	20214		
MARS	3055186	447631	25754	84569	838022	140379	1072883	46460	3909	52061	19521		
AVR.	2864509	391070	32092	96271	764521	136806	1009329	40858	4789	53466	15615		
MAI	2874165	368962	29762	126130	739241	113450	1184913	43321	1880	64862	23281		
JUIN	2524145	364902	42160	96616	665735	87891	911833	39406	1266	91807	22313		
JUIL	3107401	440978	46801	154934	939166	71446	1057542	47330	462	33289	18620		
AOUT	3306221	479348	33750	159451	898363	156240	1159516	53578	8616	80222	24460		

(1) LES CHIFFRES COUVRENT LA PRODUCTION DE PHOSPHATE BICALCIQUE MINERAL ET D'OS ET DE SUPERPHOSPHATE CONCENTRE

(2) SOURCE : "SYBESCO"

(3) DANS CES CHIFFRES NE SONT PAS COMPRISES LES QUANTITES PRODUITES PAR LES ETABLISSEMENTS NE FABRIQUANT QUE DES MELANGES D'ENGRAIS ET NE PRODUISANT PAS D'ELEMENTS FERTILISANTS

(4) PRODUCTION DES ETABLISSEMENTS NE FABRIQUANT QUE DES MELANGES D'ENGRAIS



## FABRIQUES D'AGGLOMERES DE HOUILLE ET DE COKERIES

	FABRIQUES D'AGGLOMERES DE HOUILLE			COKERIES					
	PRODUCTION	D'AGGLOMERES (1.000 T)		FOURS		MAT. PREM. (1.000 T)		PRODUCTION DE COKE (1.000 T)	
		VENTES ET CESSIONS	STOCKS (1)	NOMBRE DE BATTERIES	NOMBRE DE FOURS	CHARBONS ENFOURNES	STOCK DE CHARBON (1)		
1971	48.0	31.0	25	41	1370	741	451	565	
1972	41.0	27.0	12	43	1417	783	526	603	
1973	38.0	25.0	5	45	1496	822	430	650	
1974	35.0	22.0	1	45	1477	869	464	671	
1975	22.0	11.0	5	43	1406	637	519	477	
1976			2	42	1375	683	762	518	
1975									
NOV.	26.0	11.0	6	41	1382	596	481	415	
DEC.	23.0	11.0	5	42	1406	615	519	449	
1976									
JANV.	22.0	10.0	5	41	1349	603	599	473	
FEVR.	18.0	8.0	5	42	1362	617	601	471	
MARS.	15.0	6.0	4	42	1362	689	700	526	
AVR.	15.0	7.0	4	43	1367	718	674	540	
MAI	13.0	6.0	3	43	1386	734	658	561	
JUIN.	15.0	6.0	6	43	1446	747	621	556	
JUIL.	1.0	1.0	5	42	1386	722	617	550	
AOUT.	4.0	3.0	3	43	1386	704	624	528	
SEPT.	16.0	7.0	3	43	1384	723	557	549	
OCT.	17.0	6.0	3	42	1356	677	697	513	
NOV.	16.0	6.0	3	42	1356	638	743	487	
DEC.	14.0	5.0	2	42	1356	617	762	461	
1977									
JANV.	16.0	4.0	2	42	1356	615	569	465	
FEVR.	12.0	3.0	2	42	1356	602	519	452	
MARS.	12.0	3.0	3	42	1356	669	575	505	
AVR.	10.0	2.0	3	42	1356	640	650	483	
MAI	9.0	3.0	3	42	1356	668	661	503	
JUIN.	11.0	3.0	3	42	1356	629	618	470	
JUIL.	.2	.2	3	42	1356	592	558	443	
*AOUT.				42	1356	593	571	445	

## COKERIES (SUITE)

	LIVRAISONS DE COKE (1.000T)				STOCK DE COKE (1)	AMMONIAQUE (EXPRIME EN SULFATE) (1.000T)	GAZ A 0,760MM HG ET 4250KCAL/M3 (1000000M3)				
	SIDERUR- GIF	EXPORTA- TIONS	AUTRES UTILISA- TIONS	TOTAL			PRODUC- TION TOTALE	GAZ RECUS DE H.F.	CONSOM. PROPRE		FOURNI- TURES TOTALES
									CHAUFFA- GE DES FOURS	AUTRES USAGES	
1971	477	44	39.2	560	236	4.5	247	22	110	18	141
1972	546	31	31.7	609	204	4.2	264	27	117	16	158
1973	586	39	29.5	654	194	4.1	284	25	126	20	163
1974	606	39	26.3	671	283	4.3	292	25	132	20	165
1975	451	26	13.7	491	116	3.2	210	17	98	14	115
1976	480	29	11.0	520	93	3.6	222	15	102	16	120
1975											
NOV.	402	40	12.9	456	143	2.9	178	14	88	12	93
DEC.	439	23	15.1	477	116	3.3	197	20	95	12	110
1976											
JANV.	439	23	12.3	475	114	3.4	201	16	94	12	111
FEVR.	428	23	15.3	466	118	3.3	199	15	96	14	103
MARS.	494	14	13.2	521	122	3.6	227	19	103	15	128
AVR.	510	32	12.7	555	108	3.5	233	20	106	13	133
MAI	534	21	6.4	561	108	4.1	244	20	108	31	125
JUIN.	508	22	9.5	540	125	3.9	239	16	108	22	125
JUIL.	483	42	4.7	530	145	4.0	238	15	105	18	130
AOUT.	471	53	10.8	535	138	3.8	226	9	105	15	116
SEPT.	497	65	12.3	575	112	3.9	233	12	107	11	128
OCT.	503	13	12.5	528	97	3.7	222	15	102	10	125
NOV.	468	19	11.7	499	85	3.3	210	15	99	12	114
DEC.	428	14	11.0	454	93	3.1	197	13	96	15	100
1977											
JANV.	415	24	11.5	450	108	3.0	197	15	93	13	107
FEVR.	415	42	10.1	467	94	3.5	196	14	93	11	106
MARS.	473	37	9.4	519	80	3.2	219	17	102	13	121
AVR.	440	28	10.7	479	84	3.4	210	17	96	16	115
MAI	458	23	7.9	488	98	3.6	219	17	101	14	122
JUIN.	422	26	9.4	457	111	3.3	205	11	94	12	110
JUIL.	417	22	4.1	444	110	3.3	191	10	88	11	103
*AOUT.	422	6	6.0	434	121	3.0	190	13	87	9	107

(1) FIN DU MOIS OU DE L'ANNEE

## PRODUCTION NETTE, IMPORTATIONS ET EXPORTATIONS DE GAZ (1)

	USINES A GAZ (1.000M3)	COKERIES (1.000 M3)		CHARBON- NAGES (1.000M3)	PRODUCTION TOTALE (1.000M3)	IMPORTA- TIONS (1.000M3)	EXPORTA- TIONS (1.000M3)	TOTAL DU GAZ DISPONIBLE (1.000M3)
		DISTRIBU- TION PUBLIQUE	FOURNITURES INDUSTRIEL- LES DIREC- TES					
1971	991	10024	133665	3911	148591	1030241	240	1178592
1972	180	446	157071	2126	159822	1298798	21426	1437198
1973	98		82689	262	83049	808460	21453	870056
1974	96		83448		83544	968536	26676	1025407
1975	102		58155		58257	945855	31693	972420
1975								
NOV.	140		46925		47065	1065661	41170	1071556
DEC.	176		55654		55830	1203312	42040	1217102
1976								
JANV.	153		55933		56086	1184367	42215	1198238
FEVR.	154		52335		52489	1074378	38892	1087975
MARS.	147		64969		65136	1194361	41933	1217564
AVR.	107		67355		67462	1066912	38183	1096191
MAI	73		63447		63520	910932	34991	939461
JUIN.	53		63220		63273	788824	32603	819494
JUIL.	47		65831		65878	716567	30535	751910
AOUT.	58		58641		58699	811507	27984	842222
SEPT.	73		64861		64934	963718	35780	992872
OCT.	98		63137		63235	1000118	34971	1028382
NOV.	136		57764		57900	1165121	38304	1184717
DEC.	187		50452		50639	1241467	43705	1248401
1977								
JANV.	188		54148		54336	1285296	45094	1294538
FEVR.	150		53471		53621	1139449	37277	1155793
MARS.	142		61172		61314	1115787	36563	1140538
AVR.	138		58345		58483	1066151	37637	1086997
MAI	97		61520		61617	879386	36695	904308
JUIN.	74		55811		55885	818433	33272	841046
JUIL.	64		51927		51991	630598	33837	648752
AOUT.	65		54151		54216	702487	30405	726298

## INDUSTRIE DES MINERAUX NON METALLIQUES

	I. PRODUCTION DE L'INDUSTRIE DE LA TERRE CUITE								
	BRIQUES POUR MACONNERIE ORDINAIRE (M3)			BRIQUES DE PAREMENT (M3)			BRIQUES CREUSES POUR HOURDIS (M2)	TUYAUX DE DRAINAGE ET PROTEGE CABLES (T)	AUTRES PRODUITS EN TERRE CUITE (2) (T)
	BRIQUES PLEINES	BRIQUES PERFORIES ET CREUSES	TOTAL	MOULEES LA MACHINE	AMOULEES A LA MAIN	TOTAL			
1971	89471	77163	166634	15305	9466	24770	91974	2971	907
1972	76465	82935	159400	15780	10845	26625	93083	2925	972
1973	80529	113830	194359	21197	11623	32821	101768	2389	1033
1974	78775	116393	195167	22854	11724	34578	120244	2523	1016
1975	61040	121232	182271	23896	14320	38216	140376	2033	1009
1976	52514	116958	171472	27359	14328	41687	127321	1149	648
1975									
NOV.	53689	116590	170279	21943	13090	35033	138236	1657	923
DEC.	45796	115284	161080	20135	11901	32036	154599	1344	823
1976									
JANV.	35698	100572	135670	18565	12509	31074	149289	1571	572
FEVR.	30552	67576	98128	29028	11660	40688	34893	794	655
MARS.	48300	109177	157477	25746	12691	38437	45219	1838	719
AVR.	52107	121001	173108	25763	15781	41544	57568	1382	763
MAI	60855	131817	192672	26604	16350	42954	68310	1129	642
JUIN.	63092	129527	192619	35017	15190	50207	165214	1172	572
JUIL.	39366	103263	142629	19712	7804	27516	118518	167	402
AOUT.	59015	125277	184292	31301	15641	46942	167703	900	747
SEPT.	62726	142152	204878	34532	17395	51927	163405	1153	817
OCT.	63040	140580	203620	28622	15511	44133	179823	1361	580
NOV.	59511	138748	198259	29182	15519	44701	187279	995	542
DEC.	56506	117809	174315	24238	15884	40122	190630	995	760
1977									
JANV.	46705	115782	162487	22653	15178	37831	169140	331	435
FEVR.	53315	165695	219010	60413	11815	72228	111179	326	540
MARS.	53018	133308	186326	71450	18254	89704	134945	837	731
AVR.	45600	138491	184091	57224	17923	75147	136724	714	761
MAI	50590	131820	182410	77789	17227	95016	159218	822	555
JUIN.	58211	142765	200976	70321	16306	86627	195522	656	620

(1) SOURCE : ADMINISTRATION DE L'ENERGIE

(2) AUTRES QUE TUILES, CERAMIQUE ARCHITECTURALE, POTERIE A FLEURS, POTERIE COLOMBOPHILE, MENAGERE ET ARTISTIQUE

## INDUSTRIE DES MINERAUX NON METALLIQUES (SUITE)

II. PRODUCTION DE L'INDUSTRIE CERAMIQUE									
	VAISSELLES DE FAIENCE ET DE POR- CEL., POR- CEL. ELEC- TROTECH., GRES ART. DIV. (T)	CARREAUX DE REVET. EN FAIENCE ET EN GRES CARR. DE PAV. EN DEMI-GRES (1000M2)	PRODUITS SILICO- ALUMINEUX, PRODUITS SILICEUX ET AUTRES (T)	TUILES ET ACCESSOI- RES (T)	MEULES ABRASIVES (T)	DALLES D'USINES (T)	ARGILES, SILEX, QUARTZ, ETC... (1000 T)	CERAMIQUE ARCHITEC- TURALE (T)	POTERIE (T)
1971	778	114	17393	5404	136	354	54	2475	2101
1972	685	106	17604	4739	116	341	68	2550	2367
1973	707	112	17720	5513	106	305	71	2832	2383
1974	870	113	18516	5495	133	368	57	2871	2622
1975	823	120	13873	5863	138	289	41	1992	2841
1976	784	119	13974	6027	116	288	35	1583	2549
1975									
NOV.	829	115	10052	5637	127	422	44	1757	2195
DEC.	947	115	11392	6235	109	218	16	1916	2679
1976									
JANV.	913	94	12915	6083	116	385	17	1771	2967
FEVR.	757	93	13054	5230	119	362	9	1648	2560
MARS	1017	142	16470	6475	119	456	30	1963	3019
AVR.	906	131	14971	6265	130	220	49	1652	2698
MAI	620	127	13949	6148	107	143	49	1000	2571
JUIN	905	121	15474	6164	126	284	55	1251	2935
JUIL	366	36	11624	5332	59	77	20	1074	2093
AOUT	781	131	12782	5522	103	113	38	1216	1762
SEPT	836	141	15244	6254	136	478	49	1922	2902
OCT.	482	151	14301	6374	126	369	42	1866	2387
NOV.	698	137	13442	6151	116	221	43	1835	1928
DEC.	921	139	13466	6320	134	348	20	1795	2771
1977									
JANV.	541	140	13077	5831	126	352	9	1629	2594
FEVR.	840	129	11295	4691	119	306	20	1787	2953
MARS	908	144	14559	3151	135	462	37	1764	3335
AVR.	854	142	13601	6154	121	355	35	1829	2711
MAI	788	138	13108	6209	125	271	37	1874	2228
JUIN	912	169	13623	6404	139	365	51	1852	2771
JUIL	384	52	8993	4976	51	66		1041	5351

	III. PRODUCTION DE CHAUX, CALCAIRES ET DERIVES						IV. PRODUCTION DE L'INDUSTRIE DU CIMENT				
	CHAUX (1000 T)	CALCAI- RES (1000 T)	DOLOMIES		PLATRES	AGGLOME- RES DE PLATRE (1000M2)	CARBONA- TES NATURELS (T)	CIMENT PORTLAND (T)	CIMENT METAL- LURGI- QUE (T) (1)	KLINKER DE CIMENT PORTLAND EXPORTE	TOTAL
1971	221	2084	131936	27290	8036	1209	38049	414058	134194	29348	577601
1972	240	2031	149034	29071	8832	1186	36079	424354	149108	17383	590845
1973	258	1995	182625	26798	9503	1622	33225	446997	117881	22011	586890
1974	269	1982	215704	27535	8517	1860	29925	462444	140205	19573	622225
1975	210	1905	206404	19491	18439	1541	30587	417101	156539	...	573641
1976	192	2013	223743	17445	18309	1528	29288	448741	176568	...	625309
1975											
NOV.	200	1800	182876	19435	25956	1535	27579	407043	151614	...	558657
DEC.	212	1689	194772	16586	19843	1430	28516	295979	133908	...	429887
1976											
JANV.	189	1593	191950	18746	14329	1363	28148	325475	104582	...	430057
FEVR.	196	1360	200355	21286	13303	1532	27739	241562	103182	...	344744
MARS	230	2326	236720	18605	22748	1634	29764	463923	193582	...	657505
AVR.	223	2303	243482	18046	23156	1716	28574	499839	206614	...	706453
MAI	213	2117	234187	19717	21155	1414	30045	537819	213837	...	751656
JUIN	204	2356	270116	16922	25548	1783	30286	523987	199040	...	723027
JUIL	171	1444	186611	16443	11013	824	15576	343455	98482	...	441937
AOUT	184	2125	207782	15057	20811	1639	33798	530902	192909	...	723811
SEPT	204	2415	229441	18969	14944	1839	34615	528607	224025	...	752632
OCT.	96	2043	236249	16888	19025	1713	34210	546626	224813	...	771439
NOV.	214	2191	221170	15352	17952	1542	27336	439741	193867	...	633608
DEC.	180	1882	226847	13312	15720	1331	31367	402952	163882	...	566834
1977											
JANV.	175	2080	212524	16193	14739	1601	36631	290406	100571	50082	441059
FEVR.	178	2135	186305	16429	16266	1722	38584	325446	149540	31096	506082
MARS	203	2805	242965	16735	27875	2236	47860	496750	210943	73940	781643
AVR.	169	2606	217670	14775	13240	2474	46561	482194	194405	58105	734704
MAI	188	2537	204758	15191	13669	1784	59540	472791	210812	63619	747222
JUIN	182	2800	236482	12012	17014	3199	30236	471155	291532	42084	804771
JUIL	152	1690	142229	12307	2171	115	20373	275281	106677	35439	417397
AOUT								459946	204634	86581	751161

(1) CIMENTS DE HAUTS FOURNEAUX, DE FER, PERMETALLURGIQUE, SURSULFATE  
(2) Y COMPRIS LE KLINKER DE CIMENT PORTLAND EXPORTE

## SIDERURGIE

	HAUTS FOUR- NEAUX EN ACTIVITE	PRODUC- TION DE DE HAUTS FOUR- NEAUX (1.000T)	PRODUCTION DE FER ET D'ACIER (EN 1.000 T)								B. DEMI- PRODUITS (1)	
			FONTE	ACIER					TOTAL (2)	POUR RELAMI- NEURS	AUTRES DEMI- PRODUITS	
				THOMAS	MARTIN	AU FOUR ELECT. ( Y. C. DUPLIX)	ACIER A L'OXYGE- NE PUR	ACIER LIQUIDE POUR MOULAGE				
1971	37	350	867	358	20	32.8	619	8.2	1037	56	72	
1972	38	387	981	265	21	37.6	881	7.1	1211	59	80	
1973	40	366	1055	221	22	39.9	1005	6.3	1294	74	97	
1974	38	372	1085	197	19	51.6	1078	6.7	1353	79	86	
1975	19	293	756	70	12	46.4	831	5.7	966	43	100	
1976	23	321	822		10	40.5	938	4.2	1012	62	91	
1975												
NOV.	24	842	697	44	6	41.9	792	4.6	889	45	77	
DEC.	19		750	51	7	48.3	847	4.2	957	54	68	
1976												
JANV	23		771	20	13	43.5	895	4.8	976	51	72	
FEVR	23	901	717	48	6	43.1	791	4.3	893	49	61	
MARS	25		883	63	13	47.5	970	4.8	1097	57	86	
AVR.	28		966	56	8	51.1	1060	4.6	1180	64	74	
MAI	28	1075	862	42	6	44.2	937	3.7	1033	96	88	
JUIN	31		819	10	14	40.7	939	4.7	1008	73	70	
JUIL	28		794		5	21.5	916	1.1	943	33	98	
AOUT	26	953	827		7	32.4	973	4.2	1016	77	102	
SEPT	25		888		15	47.7	1036	5.2	1103	65	116	
OCT.			852		11	40.4	985	4.6	1042	45	114	
NOV.		928	792		8	40.1	927	3.9	979	62	120	
DEC.			697		9	33.4	832	4.3	879	75	89	
1977												
JANV	20		767		7	38.5	908	2.9	956	45	60	
FEVR	20	903	751		3	19.6	924	2.3	949	61	81	
MARS	20		847		2	41.7	1035	3.5	1083	56	72	
AVR.	21		709		1	40.6	858	3.7	904	55	53	
MAI	21	817	828		4	41.6	1012	3.5	1061	58	65	
JUIN	19		740		9	37.2	899	4.4	950	58	71	
JUIL	18		699		3	17.1	860	.9	881	34	49	
AOUT	19		687		2	31.1	831	3.7	868	43	29	

	PRODUCTION DE FER ET D'ACIER (EN 1.000 T) (SUITE)													D. PRODUITS FINIS	
	C. PRODUITS FINIS												TOTAL	TUBES D'ACIER (4)	TOILES GALVA- PLOMB. ETAM. (4)
	ACIERS MAR- CHANDS	PROFI- LES ET ZONES	RAILS ET ACCES- SOIRES	FILS MACHI- NE	TOILES FORTES (4,76 MM ET PLUS)	TOILES MOYEN- NES(3A (4,76MM )	LARGES PLATS (PLUS DE 150 MM)	TOILES FINES (MOIRES (3)	FEUIL- LARDS ET BAN- DES A TUBES	RONDS ET CARRES POUR BANDA- GES ET N.D.A.	DIVERS EUX ET BANDA- GES ET N.D.A.				
1971	212	71.3	2.0	58.7	95	48.6	2.4	246	27	4.7	2.1	770	22.8	60.4	
1972	222	98.7	2.7	67.6	118	50.9	2.2	302	23	4.2	2.4	894	22.5	70.8	
1973	235	125.8	2.1	58.1	119	53.0	2.4	333	18	4.4	2.0	954	24.2	86.0	
1974	239	121.8	.4	67.5	163	50.2	2.5	338	17	10.8	2.6	1014	23.4	89.1	
1975	116	95.2		48.1	97	31.4	1.4	253	7	8.3	2.0	659	21.7	71.4	
1976	124	96.0		54.6	88	39.8	1.3	288	13		1.2	706	20.8	89.2	
1975															
NOV.	119	99.2		39.4	78	29.8	.8	255	7	4.8	1.1	634	17.1	76.0	
DEC.	120	100.6		58.2	98	45.1	1.3	307	7	6.4	2.0	745	24.8	78.2	
1976															
JANV	110	104.8		58.7	101	38.2	1.6	286	8		1.1	710	19.1	96.8	
FEVR	155	101.0		38.4	65	46.5	1.3	281	11		1.2	700	22.4	98.5	
MARS	170	115.9		61.2	118	43.5	2.1	305	12		2.2	830	25.6	105.9	
AVR.	161	116.7		58.7	112	43.5	.9	283	20		1.0	797	29.1	93.1	
MAI	149	109.1		63.3	71	43.1	1.2	215	16		1.1	669	29.4	101.6	
JUIN	154	109.5		61.8	106	48.9	1.8	243	21		1.3	748	27.2	94.3	
JUIL	66	83.9		53.8	53	26.2	.7	229	9		.1	522	11.1	69.0	
AOUT	95	75.0		37.9	82	39.0	1.4	281	11		.7	622	15.7	70.5	
SEPT	111	94.9		65.0	95	42.2	2.1	333	19		1.2	764	23.6	93.7	
OCT.	105	73.1		61.3	80	28.4	.4	335	14		1.4	698	16.7	89.2	
NOV.	121	78.7		57.0	92	39.6	1.2	346	12		1.2	749	15.9	86.7	
DEC.	94	89.3		38.8	78	38.9	1.0	312	7		1.6	661	13.2	71.6	
1977															
JANV	65	85.9		42.8	89	29.1	2.3	291	6		1.3	613	17.1	76.4	
FEVR	58	94.2		41.4	68	30.3	2.0	283	7		1.5	586	16.9	87.2	
MARS	131	106.3		58.3	100	43.5	1.1	361	11		2.0	814	20.1	102.9	
AVR.	103	96.4		51.7	101	44.9	.6	333	13		1.5	745	18.6	98.6	
MAI	98	97.5		53.2	104	49.2	1.4	360	11		1.2	775	14.7	92.2	
JUIN	110	99.0		44.3	122	48.1	1.2	381	13		1.7	820	18.6	115.2	
JUIL	59	87.0		29.1	77	60.5	.6	293	6		.1	611	3.0	85.5	
AOUT	95	68.6		52.2	98	43.4	.6	296	7		1.4	662	17.3	69.1	

(1) LES CHIFFRES SE RAPPORTENT AUX EXPEDITIONS

(2) A PARTIR DE JUILLET 1974, Y COMPRIS L'ACIER E.S.R.

(3) Y COMPRIS LES TOILES DESTINEES A ETRE ETAMEES, GALVANISEES OU PLOMBEES

(4) Y COMPRIS, OUTRE LES QUANTITES PRODUITES PAR LA SIDERURGIE, CELLES QUI SONT PRODUITES PAR LES INDUSTRIES TRANSFORMATRICES

## SIDERURGIE (SUITE)

	CONSOMMATION DE MATIERES PREMIERES (EN 1.000T) (1)												
	HAUTS FOURNEAUX										ACIERIES (2)		
	MINERAI DE FER					MINERAI DE MAN- GANESE	FER- RAILLE	COKE		FONTE	FER- RAILLE	SPIEGEL ET FER- RO-MAN- GANESE CARBURE	
	ETAT BRUT DS HAUTS FOURN.	DS LES INSTAL. D'AGGL.	TOTAL	DONT				HAUTS FOUR- NEAUX	DANS LES IN- STAL.D' AGGL.				
		(3)	INDIGE- NE	PAYS C.E.C.A.	PAYS TIERS								
1969	1780	1300	4827	16	1466	3345	11	51	1691	153	2760	747	38.0
1970	1654	1266	4680	17	1411	3253	12	64	1584	151	2672	789	35.0
1971	1766	2025	3856	13	1243	2600	14	40	1482	150	2588	808	24.0
1972	2222	2674	5022	19	1344	3659	20	48	1649	163	2943	1027	27.0
1973	2032	2875	5030	6	977	4047	21	42	1707	190	3048	1074	28.0
1974	2126	2843	5104		803	4301	19	33	1765	200	3119	1161	32.0
1975	1238	2448	3787	22	870	2895	13	6	1238	167	2261	911	2.0
1976	1213	2852	4205	21	852	3333	14	8	1332	178	2441	897	20.0
1974													
4EME TRIM.	2067	2778	4970		728	4242	20	20	1661	185	2900	1129	32.0
1975													
1ER TRIM.	1589	3065	4797	48	944	3804	15	12	1569	212	2873	1096	27.0
2EME TRIM.	1384	2673	4183	17	1211	2953	14	5	1357	175	2480	989	24.0
3EME TRIM.	804	1756	2592	10	564	2017	8	3	849	114	1532	672	14.0
4EME TRIM.	1174	2298	3577	11	759	2807	14	4	1178	165	2158	885	19.0
1976													
1ER TRIM.	1177	2804	4091	19	913	3159	19	9	1287	178	2354	906	19.0
2EME TRIM.	1523	2890	4559	24	982	3553	17	10	1425	176	2597	944	21.0
3EME TRIM.	1244	2845	4243	22	823	3398	10	3	1369	178	2484	878	21.0
4EME TRIM.	908	2867	3928	17	688	3223	8	11	1248	181	2328	858	20.7
1977													
1ER TRIM.	1044	2992	4149	19	747	3383	11	2	1260	196	2406	853	18.0
2EME TRIM.	1013	2645	3847	9	659	3178	8	4	1186	170	2298	865	

## INDUSTRIE DES METAUX NON FERREUX ET DE LEURS ALLIAGES (4)

	PRODUITS BRUTS (1ERE ET 2EME FUSIONS) (T)							
	CUIVRE	ZINC	POUSSIERS DE ZINC	PLOMB	ETAIN	CADMIUM	ALUMINIUM ET DIVERS	TOTAL
1971	27338	17726	3855	7827	519	79	406	57750
1972	27151	21642	3716	8886	483	36	494	62468
1973	31500	23424	3735	9474	450	94	980	69657
1974	32359	24464	4502	9134	353	87	928	71827
1975	29752	18747	3860	9579	460	81	682	63160
1976	40149	20104	3535	10127	505	100	717	75237
1975								
NOV.	30203	17343	3634	9487	535	85	638	61925
DEC.	27524	17996	3670	9351	520	87	603	59751
1976								
JANV.	27210	18811	3699	7190	489	99	614	58112
FEVR.	28013	18821	3866	6932	455	98	676	58861
MARS	31467	18737	3900	8020	503	103	687	63417
AVR.	33364	18489	3709	11302	528	97	755	68244
MAI	36524	18882	3546	11692	553	94	767	72058
JUIN	37750	20073	3248	11064	515	91	820	73561
JUIL.	36324	20333	3093	9980	462	86	745	71023
AOUT	33923	20689	3039	9659	433	85	700	68528
SEPT.	38933	20775	3108	9913	501	89	699	74018
OCT.	46948	21482	3401	11084	548	101	691	84255
NOV.	53226	22040	3603	11670	573	117	729	91958
DEC.	52447	20831	3884	11513	500	115	660	89950
1977								
JANV.	52347	20494	3909	11024	462	112	731	89079
FEVR.	53816	19963	3763	11009	432	104	745	89832
MARS	56943	21449	3706	11450	471	110	813	94942
AVR.	52924	21849	3707	11147	512	116	793	91048
MAI	51183	22405	3922	10393	510	120	779	89312
JUIN	51018	22698	3962	9834	449	121	776	88858
JUIL.	46416	22367	3721	9581	403	121	675	83284
*AOUT	40883	22858	3487	7185	428	134	496	75471

(1) SOURCE : "GROUPEMENT DES HAUTS FOURNEAUX ET ACIERIES BELGES"

(2) NON COMPRIS LES FONDERIES INDEPENDANTES

(3) Y COMPRIS LA CONSOMMATION DES INSTALLATIONS DE BEDDING

(4) LES RENSEIGNEMENTS MENSUELS POUR LES PRODUITS BRUTS CORRESPONDENT A DES MOYENNES CALCULEES SUR LES TROIS DERNIERS MOIS

## INDUSTRIE DES METAUX NON FERREUX ET DE LEURS ALLIAGES (SUITE)

	DEMI-PRODUITS (T)							METAUX PRECIEUX (OR, PLATINE, ETC.) (KG)	
	CUIVRE NON ALLIE	CUIVRE ALLIE	ZINC	PLOMB	ALUMINIUM	ETAIN ET DIVERS	TOTAL	PRODUITS BRUTS	DEMI- PRODUITS
1971	11284	4664	3157	1684	18185	92	39065	73112	2859
1972	11558	5168	3428	1724	18983	103	40965	66862	2563
1973	12567	5100	3970	1640	22285	109	45671	66881	3163
1974	14147	4718	4203	1491	21319	78	45979	94171	2591
1975	14212	3930	2468	1305	17344	96	39354	77878	1363
1976	18486	4363	3060	1315	21879	123	49226	79410	1723
1975									
NOV.	11167	3328	2356	1334	18992	106	37283	84541	1718
DEC.	18025	3603	2858	1120	21378	160	47144	84386	1310
1976									
JANV	12627	4317	3268	1400	19315	145	41072	88724	1176
FEVR	17537	3867	3446	1236	21751	99	47936	84187	1349
MARS	18904	4794	3576	1431	22819	84	51608	96628	2059
AVR.	17438	5115	3398	1254	21643	126	48974	91897	2013
MAI	19445	4950	3074	1252	23368	112	52201	87914	1302
JUIN	18867	5001	3490	1531	23139	180	52208	85219	1980
JUIL	17085	1770	1526	763	14651	95	35890	71565	1948
ADUT	9920	3487	2933	1258	20304	52	37954	65587	734
SEPT	22058	4973	2684	1464	24550	169	55898	56642	2226
OCT.	23254	4970	3270	1436	24089	107	57126	68009	2343
NOV.	20219	4596	2967	1399	22275	139	51595	81254	1625
DEC.	24478	4515	3084	1358	24256	165	57856	79150	1856
1977									
JANV	20874	5287	2823	1324	24128	139	54575	79709	1623
FEVR	20195	4786	2772	1353	20540	88	49734	73612	1676
MARS	24282	4259	3580	1504	24117	143	57885	84222	2256
AVR.	24467	4989	3212	1360	25732	58	59818	91170	2658
MAI	29544	4948	2615	1168	24020	27	62322	91709	1960
JUIN	29483	4925	3839	2172	25606	48	66073	96501	2646
JUIL	16585	1328	1387	767	13909	38	34014	92713	1132
ADUT	15178	3662	2103	1572	19618	28	42101	92577	2078

## FABRICATIONS METALLIQUES (1)

	ACIERIES DE MOULAGE					FONDERIES DE FER				
	COMMANDES	EXPEDITIONS		EXPORTATIONS		COMMANDES	EXPEDITIONS		EXPORTATIONS	
		1000000 F	1000000 F	(T)	1000000 F		(T)	1000000 F	1000000 F	(T)
1971	265	268	7237	151.6	4326	265	266	14801	66.3	2873
1972	246	271	6784	163.7	4475	253	262	14461	71.2	3003
1973	271	248	5962	156.6	4021	301	286	14697	75.5	2941
1974	377	316	6520	198.6	4303	415	389	15475	110.1	3532
1975	400	408	6430	273.8	4580	298	349	11112	109.1	2802
1976	308	399	6065	283.8	4553	393	333	10131	101.7	2749
1975										
NOV.	397	386	5653	272.2	4166	284	275	8222	89.5	2510
DEC.	248	450	7053	319.4	5391	269	282	8809	77.7	2155
1976										
JANV	352	472	7130	348.1	5490	414	289	8750	84.4	2179
FEVR	349	462	6828	320.0	4988	379	279	8485	87.7	2206
MARS	362	485	7353	338.3	5484	389	349	11627	104.2	2845
AVR.	285	425	6376	306.5	4831	468	376	13421	117.7	4635
MAI	239	331	5335	238.0	3959	434	326	9828	102.0	2629
JUIN	244	471	6957	331.0	5046	415	420	12847	127.5	3172
JUIL	101	68	835	35.3	442	193	122	4008	27.7	649
ADUT	417	400	6911	288.1	5295	385	332	9416	100.3	2518
SEPT	300	428	6792	302.2	5162	422	395	11529	120.0	3190
OCT.	333	369	5100	261.6	3838	479	408	11549	141.1	3505
NOV.	373	438	6829	325.3	5438	380	327	9381	93.2	2397
DEC.	337	457	6657	321.2	4867	358	368	10736	114.6	3059
1977										
*JANV	303	349	5916	254	4569	521	359	13196	106	2852
*FEVR	296	565	6362	269	4843	437	333	13293	77	2012
*MARS	308	432	26591	316	5203	426	443	19054	104	2497
*AVR.	290	414	6259	303	4732	400	409	17002	87	2121
*MAI	297	390	6019	278	4628	379	409	16703	117	2928

(1) SOURCE : FEDERATION DES ENTREPRISES DE L'INDUSTRIE DES FABRICATIONS METALLIQUES ET INSTITUT NATIONAL DE STATISTIQUE. ETABLISSEMENTS OCCUPANT 5 OUVRIERS OU PLUS

## FABRICATIONS METALLIQUES (SUITE)

	TREFILERIE, ETIRAGE, LAMINAGE A FROID ET LEURS DERIVES					FORGE, ESTAMPAGE, GROS EMBOUTISSAGE ET INDUSTRIES CONNEXES						
	COMMANDES		EXPEDITONS		EXPORTATIONS		COMMANDES		EXPEDITONS		EXPORTATIONS	
	1000000 F	1000000 F	(T)	1000000 F	(T)	1000000 F	1000000 F	(T)	1000000 F	(T)		
1971	1220	1368	93448	1026.1	70291	495	487	32942	219.2	16889		
1972	1230	1430	97415	1080.3	74075	527	520	36755	248.8	19960		
1973	1610	1723	102610	1314.2	77149	735	672	44388	333.3	23877		
1974	1832	2414	100659	1859.7	75025	1015	966	54452	504.7	30671		
1975	1730	1788	68283	1370.1	50512	785	815	40936	419.2	22408		
1976	2209	2118	85988	1671.4	65095	1057	1005	45351	495.2	24225		
1975												
NOV.	2120	1699	66900	1348.4	51049	853	834	45401	467.6	26578		
DEC.	2554	1655	68267	1292.3	51879	740	756	38952	355.4	19936		
1976												
JANV	2596	1833	74976	1428.4	55814	943	892	45161	464.9	26896		
FEVR	2691	2062	86723	1643.1	66857	1105	974	47967	480.4	25797		
MARS	2574	2565	108528	2057.7	83686	1112	1083	50374	556.0	28622		
AVR.	2182	2320	97699	1818.8	73926	1066	1068	50568	521.8	26936		
MAI	2289	2305	97659	1832.6	75166	1007	1022	47032	533.1	26931		
JUIN	2110	2417	101320	1896.3	77181	1226	1223	53757	636.3	30064		
JUIL	1346	1399	48595	1210.0	41324	622	636	28399	345.5	17551		
AOUT	1769	1661	71071	1239.7	49845	1226	913	39002	424.8	18302		
SEPT	2467	2323	93192	1781.1	67909	1184	1204	50903	550.3	23759		
OCT.	2024	2339	91509	1842.1	68368	1052	1064	46508	501.1	23038		
NOV.	1893	2108	80557	1660.5	60239	911	956	41792	445.2	20727		
DEC.	2572	2084	79925	1646.8	60823	1226	1028	79925	481.2	22075		
1977												
*JANV	2335	2206	80513	1770	62332	1121	1108	46568	513	24816		
*FEVR	1957	2180	79905	1764	63254	1204	1046	45445	518	24530		
*MARS	2668	2507	93047	2007	72321	1200	1265	55808	603	29655		
*AVR.	2027	2239	82108	1792	63935	993	1132	49165	543	26166		
*MAI	2196	2108	81396	1714	64443	954	1062	44141	479	22060		

	TRAVAIL DE LA TOLE ET FABRICATIONS METALLIQUES DIVERSES					ACCESSOIRES METALLIQUES DU BATIMENT						
	COMMANDES		EXPEDITONS		EXPORTATIONS		COMMANDES		EXPEDITONS		EXPORTATIONS	
	1000000 F	1000000 F	(T)	1000000 F	(T)	1000000 F	1000000 F	(T)	1000000 F	(T)		
1971	1452	1415	73659	617.5	43714	1213	1275	26593	304.3	7763		
1972	1601	1596	85303	722.9	52903	1355	1364	27487	346.6	9114		
1973	2029	1917	93721	891.7	56568	1661	1602	31839	432.2	10355		
1974	2539	2533	105611	1219.5	62591	1695	1751	30370	503.9	11014		
1975	2211	2299	88334	1104.5	52976	1717	1775	28309	515.0	10477		
1976	2590	2522	96481	1248.8	59050	2039	2078	31399	665.7	12346		
1975												
NOV.	2027	2104	76813	976.3	45458	1713	1750	27336	513.3	10380		
DEC.	2492	2363	87969	112.4	55231	1975	1919	29031	500.0	9496		
1976												
JANV	2504	2116	86411	988.5	51500	1828	1786	27855	579.8	11215		
FEVR	2493	2289	92535	1132.1	57600	1829	1849	28907	591.7	11533		
MARS	3307	2846	116054	1396.7	69840	2102	2173	33979	699.0	14005		
AVR.	2440	2655	103704	1339.3	64470	2042	2112	58773	688.5	39355		
MAI	2370	2435	91789	1213.0	56114	1969	1952	28993	632.3	11239		
JUIN	2922	2951	111865	1519.9	68710	2238	2290	34334	773.9	13738		
JUIL	1968	1926	78637	1062.8	52002	1243	1058	16256	419.7	7251		
AOUT	2335	2369	87715	1111.4	51362	2071	2037	30249	579.5	10873		
SEPT	2705	2944	106521	1404.8	64636	2405	2576	39006	803.8	14636		
OCT.	2435	2748	100417	1386.9	62617	2303	2406	35025	743.5	13212		
NOV.	2328	2493	89664	1179.4	52714	2241	2266	33291	734.3	12994		
DEC.	3272	2594	92422	1251.1	57030	2215	2431	35839	742.9	13823		
1977												
*JANV	2549	2404	84277	1062	46564	2092	2122	32642	662	14134		
*FEVR	2823	2567	90400	1147	50092	2111	2289	32744	723	12892		
*MARS	3362	3526	138401	1865	88336	2487	2575	36403	890	14517		
*AVR.	2420	2608	94262	1337	61596	2080	2287	31036	699	11599		
*MAI	2453	2456	94168	1237	59679	2154	2266	31117	695	11484		

## FABRICATIONS METALLIQUES (SUITE)

	PONTS, CHARPENTES, CHAUDRONNERIE ET CHAUDIERES					CONSTRUCTION NAVALE				
	COMMANDES	EXPEDITIONS		EXPORTATIONS		COMMANDES	EXPEDITIONS		EXPORTATIONS	
		1000000 F	1000000 F	(T)	1000000 F		(T)	1000000 F	1000000 F	(T)
1971	945	970	37781	238.8	10882	822	469	6577	237.4	2137
1972	925	930	30578	206.1	8584	524	645	7327	501.5	6842
1973	1231	1179	40395	303.9	15726	1435	820	10919	385.1	4017
1974	1746	1422	33407	269.6	6739	1050	849	12603	378.0	4797
1975	1765	1596	30104	381.1	6392	970	1095	12301	442.3	4721
1976	1861	1699	29180	553.0	9698	861	1070	11163	482.7	5471
1975										
NOV.	1063	1421	28296	432.0	6831	352	1095	21731	204.6	2
DEC.	2516	2156	30637	624.6	5700	897	1615	94	484.7	94
1976										
JANV	1229	1143	20292	370.8	7194	270	450	315	215.0	213
FEVR	1589	1516	22960	543.7	4417	247	1191	9270	212.7	
MARS	2104	1504	28748	363.7	6859	567	1977	22163	1032.7	21670
AVR.	1414	1931	49020	777.2	21988	442	423		303.5	
MAI	2912	2023	33766	766.1	9915	409	1190	4800	949.9	4800
JUIN	1759	1794	31060	610.3	9266	516	827	724	536.2	724
JUIL	1344	1033	12874	270.0	2543	1126	1690	56230	943.3	23730
AOUT	2783	1800	33732	769.4	14845	322	330	1238	197.8	1025
SEPT	1490	1950	33906	576.0	11302	338	410	559	215.6	238
OCT.	1350	1776	32623	546.1	10286	2317	909	11216	676.3	11077
NOV.	1341	1484	28377	396.4	8899	800	589	1512	220.6	1453
DEC.	2936	2412	31731	600.3	7115	2982	2854	25929	289.1	726
1977										
*JANV	1268	1285	21329	346	3495	1170	271	565	105	505
*FEVR	1954	1291	25667	283	8451	290	489	902	266	526
*MARS	2124	1599	28523	449	9104	379	391	1094	160	679
*AVR.	1638	1921	37713	706	16187	294	285	717	126	695
*MAI	2542	1878	33487	486	12123	275	1290	28231	105	733

	MATERIEL DE CHEMIN DE FER ET TRAMWAYS					AUTOMOBILE, CYCLE ET INDUSTRIES CONNEES				
	COMMANDES	EXPEDITIONS		EXPORTATIONS		COMMANDES	EXPEDITIONS		EXPORTATIONS	
		1000000 F	1000000 F	(T)	1000000 F		(T)	1000000 F	1000000 F	(T)
1971	368	222	4201	44.7	946	7116	7428	92020	5830.9	76364
1972	290	271	5983	56.3	1359	7820	7934	92579	6319.3	74651
1973	411	300	5654	21.1	337	8959	8923	96049	7319.8	78740
1974	296	304	5550	71.3	999	7800	7861	82784	6294.4	67824
1975	535	398	4618	88.5	1338	9140	9277	86237	7680.6	72690
1976	272	424	4621	58.0	803	12758	12840	112582	10868.8	96724
1975										
NOV.	74	307	3397	54.9	576	9386	9493	87020	8113.7	74625
DEC.	704	630	4574	130.6	1768	11267	11396	103228	9383.3	86917
1976										
JANV	371	325	4616	44.0	493	10844	10946	99802	9234.7	85734
FEVR	410	696	5881	93.2	1309	12395	12483	109873	10696.2	93701
MARS	307	476	5492	73.8	975	15377	15426	133145	13249.7	115669
AVR.	236	448	5619	100.4	1404	13970	14197	123197	12002.7	106313
MAI	169	449	4075	37.6	379	13826	13978	122796	11841.6	106260
JUIN	353	453	4927	60.9	886	13412	13704	119715	11472.2	102515
JUIL	126	129	834	37.9	452	7521	7861	73885	6506.4	61903
AOUT	353	525	4625	48.8	803	9416	8951	74751	7564.6	63942
SEPT	280	501	5904	86.2	1332	14996	14975	131486	12696.0	112715
OCT.	121	408	4204	51.9	719	14172	14287	125436	12049.9	107185
NOV.	451	348	4839	55.2	804	13079	13012	113924	11033.4	98297
DEC.	85	325	4438	5.8	74	14087	14263	122975	12078.7	106515
1977										
*JANV	51	347	4812	6	47	13372	13081	113861	11164	99004
*FEVR	341	477	5594	27	251	14056	13667	117669	11620	102097
*MARS	1920	399	3825	17	123	15821	15888	135907	13464	117960
*AVR.	2084	357	2462	40	154	13715	13637	116987	11473	100506
*MAI	257	373	4678	34	331	12887	12879	108208	10644	91285



## FABRICATIONS METALLIQUES (SUITE)

	INDUSTRIE AERONAUTIQUE					MACHINES MOTRICES, PNEUMATIQUES ET HYDRAULIQUES						
	COMMANDES	EXPEDITIONS			EXPORTATIONS		COMMANDES	EXPEDITIONS			EXPORTATIONS	
		1000000 F	1000000 F	(T)	1000000 F	(T)		1000000 F	1000000 F	(T)	1000000 F	(T)
1971	179	183	18	121.0	11	987	984	6806	609.2	3775		
1972	193	190	21	131.1	11	1154	1161	7823	706.3	4403		
1973	222	184	63	128.3	40	1673	1405	8692	902.6	5162		
1974	396	227	14	143.5	10	2071	1753	9482	1124.6	6011		
1975	348	290	16	202.0	12	2404	1906	8486	1321.0	5715		
1976	1017	333	17	241.2	11	2141	2192	11040	1535.5	7414		
1975												
NOV.	168	268	11	236.2	8	1759	2042	8489	1591.3	6080		
DEC.	381	239	15	135.3	8	1776	2663	10212	1772.2	6742		
1976												
JANV	1094	268	19	185.7	12	2413	2021	9960	1500.0	6675		
FEVR	272	199	19	97.7	9	2293	2271	9810	1711.4	6534		
MARS	135	355	18	247.3	12	2416	2442	10622	1789.8	6994		
AVR.	601	315	16	240.9	12	2057	2178	10881	1633.2	7540		
MAI	141	254	18	183.7	12	1804	2084	9826	1493.3	6390		
JUIN	1050	558	21	438.5	13	2238	2230	11369	1642.0	7864		
JUIL	109	148	8	128.4	8	1574	1698	7978	1132.7	5507		
AOUT	4048	344	22	231.8	12	2330	1618	7639	1102.6	4376		
SEPT	163	320	8	245.1	8	2189	2288	11257	1494.7	6877		
OCT.	210	382	13	304.1	9	2627	2274	10663	1572.8	6446		
NOV.	1423	417	19	270.4	9	2550	2111	9984	1519.2	6486		
DEC.	2961	437	18	320.9	12	2279	3089	22492	1833.9	17279		
1977												
*JANV	1302	312	12	224	5	2340	2188	10413	1549	6796		
*FEVR	508	346	22	214	7	2873	2075	9985	1412	6271		
*MARS	307	441	22	292	9	2348	2521	11548	1648	7029		
*AVR.	945	432	23	231	7	1729	2438	11971	1673	7928		
*MAI	1250	222		137	5	1873	2225	10709	1439	6707		

	MACHINES-OUTILS ET INDUSTRIES CONNEXES					MACHINES TEXTILES ET ACCESSOIRES						
	COMMANDES	EXPEDITIONS			EXPORTATIONS		COMMANDES	EXPEDITIONS			EXPORTATIONS	
		1000000 F	1000000 F	(T)	1000000 F	(T)		1000000 F	1000000 F	(T)	1000000 F	(T)
1971	438	491	2756	387.1	2131	352	255	3483	291.5	2952		
1972	478	502	2858	377.1	2033	341	323	2672	250.4	2094		
1973	630	570	3007	421.1	2069	639	414	3613	333.6	2992		
1974	745	700	3252	522.9	2406	661	532	4214	438.8	3507		
1975	596	711	3080	551.2	2447	485	568	3834	495.8	3389		
1976	694	782	3482	585.5	2636	709	570	3614	492.5	3108		
1975												
NOV.	581	666	2948	541.8	2551	364	497	3298	436.8	2920		
DEC.	738	939	3616	758.9	2762	537	621	4028	531.3	3352		
1976												
JANV	623	654	2778	478.7	2036	863	571	3668	507.8	3344		
FEVR	576	623	3056	479.2	2416	1341	542	3835	471.4	3421		
MARS	761	901	4827	709.5	3766	1044	522	4026	447.8	3563		
AVR.	702	832	4298	640.1	3396	422	463	3078	381.1	2656		
MAI	622	758	3052	558.6	2271	717	550	3651	468.9	3049		
JUIN	670	898	4133	673.1	3151	665	659	4095	576.8	3597		
JUIL	522	531	2664	436.7	2299	199	148	875	110.0	564		
AOUT	642	610	2221	421.5	1461	870	560	3670	499.5	3295		
SEPT	819	768	2861	541.5	1999	504	597	3946	518.1	3439		
OCT.	654	858	3164	651.9	2354	442	580	4190	494.9	3648		
NOV.	744	826	3482	622.1	2653	796	812	4170	714.1	3446		
DEC.	1006	1128	5252	809.4	3825	642	833	4167	719.4	3271		
1977												
*JANV	567	771	2501	589	1805	567	587	4679	524	4165		
*FEVR	660	595	2174	397.	1447	447	533	4248	459	3713		
*MARS	733	763	3167	553	2283	761	789	5653	678	4803		
*AVR.	623	645	2223	468	1573	616	692	4586	621	4018		
*MAI	695	648	2389	476	1762	612	759	5148	693	4748		

## FABRICATIONS METALLIQUES (SUITE)

	CONSTRUCTIONS MECANIKES DIVERSES					APPAREILS DE LEVAGE, MANUTENTION ET DE PESAGE				
	COMMANDES	EXPEDITIONS		EXPORTATIONS		COMMANDES	EXPEDITIONS		EXPORTATIONS	
		1000000 F	1000000 F	(T)	1000000 F		(T)	1000000 F	1000000 F	(T)
1971	550	520	5756	163.2	1991	850	814	8311	478.0	4813
1972	573	588	5626	195.2	1867	921	896	8857	539.6	5275
1973	745	682	6878	247.0	2212	1052	1020	11226	619.9	7018
1974	971	865	7249	340.1	2693	1431	1400	13126	844.2	7809
1975	824	988	6631	402.5	2611	1634	1693	13741	1121.5	9377
1976	919	1007	6001	433.4	2511	1591	1642	12797	1091.7	8973
1975										
NOV.	758	879	6073	340.6	2560	1537	1710	13871	1106.3	9213
DEC.	826	980	6426	445.6	2705	2107	1746	12699	978.0	6626
1976										
JANV	774	966	6752	356.1	2685	1725	1738	12188	1143.7	8741
FEVR	915	1037	5756	486.8	2186	1542	1529	11105	1045.8	7761
MARS	949	1199	6735	590.8	2801	1579	1752	13098	1210.9	8822
AVR.	888	894	6178	363.4	2461	1606	1668	12250	1120.7	8439
MAI	904	1053	5993	453.2	2623	1543	1623	12420	1112.2	8571
JUIN	931	1221	6593	565.8	2615	1920	1999	14951	1375.8	9968
JUIL	747	674	3721	295.9	1661	1372	1302	8739	810.4	5866
AOUT	792	869	5164	370.3	2187	1325	1362	19942	914.7	16389
SEPT	925	926	5911	377.6	2508	1385	1493	11346	943.0	7232
OCT.	1173	1027	6510	393.7	2919	1781	1899	13478	1269.0	9215
NOV.	867	922	5790	368.5	2470	1324	1330	9619	802.1	6223
DEC.	1106	1321	6895	579.0	3011	1974	2003	14407	1346.8	10442
1977										
*JANV	1004	992	6155	410	2544	880	1177	7227	334	3011
*FEVR	1046	1020	6106	431	2538	1780	1852	12777	1302	9494
*MARS	1186	1108	6528	448	2660	1975	1861	14864	1305	10955
*AVR.	1232	1115	6192	466	2542	1771	1625	12852	1149	9487
*MAI	914	995	6894	377	2497	1524	1561	12096	1034	8426

	APPAREILS ET INSTALLATIONS POUR DIVERSES INDUSTRIES					CONSTRUCTION ELECTRIQUE				
	COMMANDES	EXPEDITIONS		EXPORTATIONS		COMMANDES	EXPEDITIONS		EXPORTATIONS	
		1000000 F	1000000 F	(T)	1000000 F		(T)	1000000 F	1000000 F	(T)
1971	1272	1281	16870	926.8	12672	4424	4229	28913	2311.1	11549
1972	1618	1673	19966	1184.7	15284	5541	5015	30545	2839.1	12715
1973	2069	1770	21118	1318.4	16523	6844	6073	36274	3392.9	14596
1974	2630	2328	21622	1683.9	16499	7975	7159	41227	4030.2	18378
1975	2355	2544	23243	1926.8	18041	9256	7781	36611	4326.1	17770
1976	2695	2730	23912	2170.0	19285	9378	8848	42342	5306.9	23134
1975										
NOV.	2754	2712	23638	2194.3	18616	8835	8330	36266	5144.4	19791
DEC.	3133	3129	26283	2368.1	21316	13664	9719	41381	5864.0	21777
1976										
JANV	2566	2591	22349	2123.5	18493	8880	7326	35167	3980.6	18241
FEVR	2594	2764	23633	2169.3	19052	9707	8775	41657	5323.7	22493
MARS	3207	3432	29564	2746.1	23577	9020	9871	44270	5903.0	24116
AVR.	2658	2624	24461	2051.9	19261	10259	8545	48720	5138.6	29285
MAI	2696	2595	23350	2049.0	18326	8153	8367	40381	5176.7	21647
JUIN	2745	3074	26952	2402.0	21670	9881	10036	46421	5885.6	25777
JUIL	1610	1799	13802	1415.3	10827	5973	5668	24151	3350.3	13376
AOUT	2391	2423	20921	1906.9	16630	9107	7178	35337	4224.2	18331
SEPT	2648	2814	26123	2241.4	21128	9318	9767	46725	6148.8	25616
OCT.	2664	2589	24503	2009.5	19751	8958	9788	53187	5769.2	31118
NOV.	3186	2757	24508	2235.5	20434	8730	9627	43870	5880.2	23940
DEC.	3211	3295	26425	2687.4	21999	14553	11231	53109	6901.5	28563
1977										
*JANV	2726	2585	24051	2118	20352	7923	8511	40085	5148	22801
*FEVR	3365	2335	20838	1783	16691	8845	8958	55059	5478	22404
*MARS	3333	3441	29552	2788	24309	9803	10117	45896	5883	24490
*AVR.	2611	2630	21603	2090	17317	8839	9003	45751	5259	26251
*MAI	3402	2633	19370	2054	15134	8960	9051	38160	5362	20771

## FABRICATIONS METALLIQUES (SUITE)

	APPAREILS DE MESURE, DE LABORATOIRE ET ANALOGUES					ARMES ET MUNITIONS				
	COMMANDES	EXPEDITIONS		EXPORTATIONS		COMMANDES	EXPEDITIONS		EXPORTATIONS	
		1000000 F	1000000 F	(T)	1000000 F		(T)	1000000 F	1000000 F	(T)
1971	140	131	525	79.9	284	306	323	889	266.8	630
1972	137	133	513	77.5	316	286	322	684	295.7	524
1973	153	145	526	96.6	343	442	274	532	249.6	433
1974	224	181	527	121.7	347	804	453	925	420.5	785
1975	215	181	492	114.7	316	552	702	1630	637.6	1267
1976	232	185	520	113.5	341	1240	815	1909	737.0	1686
1975										
NOV.	143	130	322	67.3	198	127	854	1817	739.6	1407
DEC.	248	192	459	111.2	280	298	991	2706	917.2	2101
1976										
JANV	225	184	495	116.4	332	1971	521	1249	450.8	1167
FEVR	217	179	470	109.3	310	2885	593	1342	543.0	1031
MARS	259	206	566	126.6	392	1332	872	2748	816.8	2486
AVR.	206	200	594	121.6	377	1175	832	2172	781.2	2041
MAI	219	184	517	118.7	356	771	1026	2057	953.2	1884
JUIN	251	225	653	146.5	462	438	1034	3122	959.0	2817
JUIL	173	110	350	68.4	251	2615	618	909	595.3	859
AOUT	258	124	426	64.7	257	473	629	1556	577.2	1360
SEPT	241	235	652	156.2	445	376	845	1954	780.2	1555
OCT.	232	203	516	127.1	319	1532	823	1765	684.9	1518
NOV.	192	190	495	119.1	299	368	1054	2244	872.4	2085
DEC.	306	179	501	87.0	289	948	930	1791	830.3	1430
1977										
*JANV	213	145	474	79	290	638	849	1860	744	1415
*FEVR	191	173	510	97	326	272	1082	2805	942	2255
*MARS	245	233	620	142	451	1571	1159	2573	1007	1973
*AVR.	320	196	556	110	344	1860	733	1405	668	1145
*MAI	217	194	565	108	349	651	841	2346	745	2087

	TOTAL				
	COMMANDES	EXPEDITIONS		EXPORTATIONS	
		1000000 F	1000000 F	(T)	1000000 F
1971	23659	23300	463577	14371	276994
1972	26013	26025	484238	16313	299486
1973	33112	30206	538164	18944	325118
1974	36672	34402	549068	21080	325940
1975	38221	37165	474425	23483	289838
1976	44964	43592	538593	29136	349810
1975					
NOV.	35294	37453	467502	24871	285519
DEC.	47370	44440	486439	28162	306236
1976					
JANV	42496	37074	469833	24602	308454
FEVR	45829	42313	520112	28238	333621
MARS	48900	50434	633937	34460	426184
AVR.	45118	44505	621225	30449	419326
MAI	43193	44508	547338	30714	362521
JUIN	45983	48482	595816	32632	389236
JUIL	30479	28617	383750	19202	249065
AOUT	43309	35033	455608	22638	283108
SEPT	45217	47655	590413	31977	375559
OCT.	47049	47139	581578	31478	381142
NOV.	43975	44068	514347	29547	331947
DEC.	59058	53258	588453	33648	366228
1977					
*JANV	42842	41648	501136	27716	321502
*FEVR	46457	43676	532505	29217	334094
*MARS	52968	51459	639076	34628	419357
*AVR.	46490	44797	544873	29851	3358403
*MAI	44988	44240	545832	28221	332180

## INDUSTRIE DE LA TRANSFORMATION DES MATIERES PLASTIQUES (1)

	CONSUMATION DE MATIERES PREMIERES	LIVRAISONS									
		DEMI-PRODUITS									
		TUBES POUR CANALISATIONS ELECTRIQUES		TUBES ET TUYAUX		PROFILES (EXTRUDES)		PROFILES ALVEOLAIRES (MOUSSE)		FEUILLES ET FILMS	
(T)	(T)	(MLN. F)	(T)	(MLN. F)	(T)	(MLN. F)	(T)	(MLN. F)	(T)	(MLN. F)	
1971	19564	141	4.1	1261	42.5	514	31.3	2469	131.7	2931	117.3
1972	23097	160	4.9	1491	50.8	614	36.1	2859	156.2	4505	188.4
1973	31693	182	5.3	1938	69.0	824	48.8	3256	169.9	5112	237.3
1974	32805	227	10.1	1961	96.8	770	55.6	2791	190.8	5678	325.9
1975	29197	183	8.3	1930	99.4	680	43.1	2617	181.4	4471	249.3
1976	33667	205	8.6	2408	121.5	853	52.4	3029	217.5	5582	344.2
1975											
NOV.	30184	163	7.6	2386	128.7	614	42.9	2666	194.7	4831	301.0
DEC.	28315	165	6.6	1983	99.1	794	39.6	2966	203.9	4116	247.7
1976											
JANV.	31598	203	8.7	1810	98.9	786	39.8	2844	272.1	4699	273.6
FEVR.	32514	228	8.9	2148	99.9	536	40.9	2788	201.0	5238	308.3
MARS.	37262	279	11.0	2523	126.2	951	54.2	3365	244.6	7077	404.7
AVR.	35331	203	7.5	2432	117.4	1083	55.7	2839	205.5	6465	390.7
MAI.	32306	176	6.7	2214	107.1	1003	59.2	2708	195.0	4616	280.5
JUIN.	37457	230	9.1	2836	139.1	1268	79.2	3378	228.7	5996	337.1
JUIL.	21008	105	4.7	1436	73.1	556	30.7	1861	123.4	4331	239.8
AOUT.	31840	240	10.1	2629	131.4	831	46.1	3225	215.6	4433	451.1
SEPT.	38669	225	10.1	3077	145.4	879	57.8	3363	246.9	6599	363.4
OCT.	37244	220	9.9	2685	166.9	880	57.9	3206	232.5	6173	389.3
NOV.	35192	191	9.0	2467	119.7	752	50.7	3377	220.1	5892	346.0
DEC.	33588	156	7.3	2642	133.3	711	49.5	3387	224.6	5467	345.9
1977											
JANV.	37868	253	9.9	2139	102.3	769	49.4	3417	218.3	5656	320.5
FEVR.	37974	304	8.4	2213	110.6	897	55.3	3107	223.0	6416	386.6
MARS.	45045	375	14.0	3128	160.5	1574	78.3	3209	248.7	7050	345.2
AVR.	36649	302	11.4	2722	147.1	749	57.8	2701	200.9	5247	353.4
MAI.	40542	235	9.3	2242	124.6	755	60.3	2658	190.5	5954	903.7
JUIN.	40563	306	12.6	2803	138.9	938	66.7	3214	241.7	6463	383.2
JUIL.	22178	123	5.5	1175	71.1	603	42.6	1526	111.9	4753	287.5

## INDUSTRIE DE LA TRANSFORMATION DES MATIERES PLASTIQUES (1) (SUITE)

	LIVRAISONS											
	DEMI-PRODUITS (SUITE)						PRODUITS FINIS					
	PLAQUES ONDULEES ET PLANES		AUTRES DEMI-PRODUITS		RESERVOIRS, FUTS, GROS RECIPIENTS, CONTAINERS ETC.		ARTICLES D'EMBALLAGE					
	(T)	(MLN. F)	(T)	(MLN. F)	(T)	(MLN. F)	SACS		BOUTEILLES ET FLACONS		AUTRES	
(T)	(MLN. F)	(T)	(MLN. F)	(T)	(MLN. F)	(T)	(MLN. F)	(T)	(MLN. F)	(T)	(MLN. F)	
1971	365	19.0	567	61.4	85	6.7	3081	95.9	785	46.5	1573	83.2
1972	406	21.1	612	31.7	189	14.0	3675	101.6	931	52.9	1881	94.7
1973	529	29.4	1212	57.0	375	26.3	4374	134.0	1003	59.4	3021	155.3
1974	440	32.0	1649	85.4	308	30.0	4368	221.6	1072	97.8	3619	197.6
1975	507	32.8	1522	91.1	272	26.9	3530	155.7	919	79.2	3412	196.4
1976	682	44.8	1998	96.7	342	30.8	4158	177.0	1179	91.9	3489	267.2
1975												
NOV.	543	34.8	1816	110.8	249	21.0	3577	156.8	903	71.6	3086	228.1
DEC.	476	34.8	1945	95.3	325	30.1	3925	169.0	907	72.9	3454	210.8
1976												
JANV.	647	37.4	2082	113.0	300	24.6	3871	167.3	1153	92.1	3551	209.8
FEVR.	644	36.4	2004	172.6	342	28.9	3930	172.3	1109	88.7	3731	231.4
MARS.	844	51.6	2156	109.7	385	30.9	4479	196.5	849	63.0	4006	253.3
AVR.	813	47.3	2238	97.7	486	39.0	4201	180.8	1261	118.7	3388	276.5
MAI.	739	48.2	2193	85.8	190	18.6	4049	168.9	1044	76.9	3583	214.5
JUIN.	769	42.7	2518	103.5	375	32.1	4646	201.4	1310	100.6	4214	239.6
JUIL.	522	38.8	1667	56.5	109	12.4	3024	135.7	667	59.9	2820	180.6
AOUT.	638	40.7	1495	76.6	332	29.3	3564	140.5	1111	90.3	3260	209.5
SEPT.	651	40.3	2019	96.0	368	33.9	5512	213.5	1402	115.9	3654	230.3
OCT.	709	52.5	1997	92.9	401	38.6	4488	184.2	763	60.3	2957	227.4
NOV.	632	49.6	1873	87.6	315	37.0	4036	178.9	1896	130.6	2866	208.7
DEC.	576	51.5	1732	89.9	499	44.8	4101	183.7	1560	105.9	3842	724.2
1977												
JANV.	570	43.3	2025	96.5	358	33.6	4840	205.8	1302	100.4	3533	250.7
FEVR.	665	45.3	801	109.2	307	30.1	4965	210.5	1149	104.0	3460	257.1
MARS.	1278	61.2	2713	124.2	408	39.1	4768	205.7	2233	150.3	3540	324.1
AVR.	779	60.0	1780	83.4	542	40.8	4854	220.9	982	85.0	3417	276.5
MAI.	573	51.8	2091	95.4	340	33.9	4944	195.1	1343	111.7	3950	297.4
JUIN.	705	56.9	2482	130.8	468	51.0	4114	146.0	2240	149.3	3503	305.4
JUIL.	399	29.6	1577	69.9	177	16.9	2792	122.2	702	58.4	2286	206.6

(1) A PARTIR DE JANVIER 1973, LA SERIE N'EST PLUS STRICTEMENT COMPARABLE AUX CHIFFRES ANTERIEURS

## INDUSTRIE DE LA TRANSFORMATION DES MATIERES PLASTIQUES (1) (SUITE)

LIVRAISONS										
PRODUITS FINIS										
ARTICLES DE MENAGE, TOILETTE, HYGIENE, CAMPING, ETC...		ACCESSOIRES POUR LE BATIMENT OU LA DE- CORATION, MEUBLES ET PARTIES DE MEUBLES		ARTICLES DE SPORT, JEUX, JOUETS ET DISQUES		PIECES ET EQUIPE- MENT DE L'INDUSTRIE PIECES POUR LE MA- TERIEL DE TRANSPORT		PRODUITS DIVERS NON DENOMMES AILLEURS		
(T)	(MLN. F)	(T)	(MLN. F)	(T)	(MLN. F)	(T)	(MLN. F)	(T)	(MLN. F)	
1971	1255	106.7	2036	147.9	170	14.7	761	91.0	117	49.9
1972	1450	130.1	2092	131.2	236	20.0	1237	150.7	146	72.1
1973	1647	165.8	3395	203.1	256	21.0	1689	250.3	197	73.8
1974	1591	193.2	3429	242.2	261	22.0	1891	294.9	192	117.0
1975	1745	198.4	2529	228.1	354	29.8	1699	312.7	211	128.3
1976	1827	257.9	2405	229.4	193	29.3	1960	333.0	209	136.9
1975										
NOV.	1550	231.5	2813	288.2	631	53.9	1670	285.6	266	125.7
DEC.	1448	193.3	2171	207.0	415	35.3	1845	541.4	257	146.2
1976										
JANV	1684	247.5	2475	234.5	223	18.5	1677	273.4	214	110.0
FEVR	1687	240.6	2078	189.1	201	15.2	2060	336.9	228	127.1
MARS	1999	258.9	2392	308.8	247	21.1	2173	347.2	242	160.9
AVR.	1839	235.6	2596	215.8	218	17.5	1914	314.9	253	142.2
MAI	2036	236.1	2246	215.4	212	18.0	2210	422.1	120	102.5
JUIN	1980	273.2	2739	226.2	362	36.2	2215	358.0	239	120.0
JUIL	1349	135.4	1296	127.0	85	13.3	1131	202.2	132	110.8
AOUT	1448	176.3	2415	198.5	116	21.4	1747	300.0	201	82.9
SEPT	2090	297.8	2864	260.3	145	27.7	2336	417.1	193	175.0
OCT.	2095	306.0	2832	257.1	164	45.8	1786	359.6	153	144.6
NOV.	2054	303.6	2481	233.3	232	88.9	2455	389.7	321	154.0
DEC.	1660	357.4	2448	286.8	113	29.0	1895	326.1	146	162.5
1977										
*JANV	1813	257.5	2201	212.9	196	18.0	2474	395.1	237	153.6
*FEVR	1666	238.5	2741	279.6	176	14.4	1909	540.0	383	213.1
*MARS	2990	309.6	2734	255.9	185	14.9	1761	491.0	308	377.0
*AVR.	2005	288.1	2211	175.5	134	12.5	1833	336.2	196	181.2
*MAI	2042	366.9	2646	218.4	48	7.1	1935	355.3	431	189.5
JUIN	2178	288.7	3077	261.5	89	9.4	2635	421.3	263	301.5
JUIL	1466	211.8	2105	275.9	69	5.5	952	262.1	167	166.1

(1) A PARTIR DE JANVIER 1973, LA SERIE N'EST PLUS STRICTEMENT COMPARABLE AUX CHIFFRES ANTERIEURS

EXPEDITIONS DE L'INDUSTRIE DES FABRICATIONS METALLIQUES  
 ETABLISSEMENTS OCCUPANT 5 OUVRIERS OU PLUS

	UNITE	PREMIER TRIMESTRE 1976	DEUXIEME TRIMESTRE 1976	TROISIEME TRIMESTRE 1976	QUATRIEME TRIMESTRE 1976	ANNEE 1976	PREMIER TRIMESTRE 1977
ACIERIES DE MOULAGE ET FONDERIES DE FER							
PIECES EN FONTE D'ACIER (ACIER MOULE)	1000 F TONNE	1418790 21311	1226245 18668	888993 14370	1263635 18586	4797663 72935	1166896 19402
FONTE D'HYDRAULIQUE	1000 F TONNE	69357 1077	65855 1041	47388 794	57308 1001	239908 3913	49098 726
FONTES SUR ALBUM	1000 F TONNE	30574 1324	46454 2000	37476 1528	51246 2055	165750 6907	55617 1919
LINGOTIERES ET CYLINDRES DE LAMINOIRS	1000 F TONNE	168136 3762	267912 6922	188843 4685	237183 5302	862074 20671	342350 21772
AUTRES FONTES SUR MODELE	1000 F TONNE	634728 22591	728027 26047	570447 17891	749076 23205	2682278 89734	665627 23341
RACCORDS ET AUTRES PIECES EN FONTE MAL- LEABLE	1000 F TONNE	8478 108	6979 86	3931 50	7740 103	27128 347	6388 77
REPARATIONS ET AUTRES TRAVAUX A FACON	1000 F	5982	6376	694	623	13675	6457
	1000 F TONNE	2336045 50173	2347848 54764	1737772 39318	2366811 50252	8788476 194507	2292433 67237
TREFILERIE, ETIRAGE, LAMINAGE A FROID ET PRODUITS DERIVES							
FILS TREFILES ET RONCES ARTIFICIELLES	1000 F TONNE	2903990 136150	3137652 144553	2425354 106955	3005305 129365	11472301 517023	3098572 135330
CLOUTERIE	1000 F TONNE	192854 8434	232135 9959	148733 5903	188954 8231	762676 32527	266219 10052
VISSERIE, PITONNERIE ET RIVETS	1000 F TONNE	165721 1797	170018 1952	135833 1445	173887 1744	645459 6938	176421 1685
CABLES, CORDAGES, ETC... NON ELECTRIQUES	1000 F TONNE	1390434 23168	1390603 23735	1148909 19584	1472628 24859	5402574 91346	1594857 24591
TOILES METALLIQUES	1000 F TONNE	301357 7818	306591 7615	236706 5697	255270 6014	1099924 27144	382605 9285
GRILLAGES, TRFILLIS, CLOTURES EN METAUX COMMUNS	1000 F TONNE	689345 37010	787749 41932	535936 28185	536407 29107	2549437 136234	600935 30024
ACIERS ETIRES ET TOURNES, PETITS PLATS A FROID, ETC...	1000 F TONNE	148000 11007	230127 17387	142647 9592	169774 11897	690548 49883	116500 8071
FEUILLARDS LAMINES A FROID	1000 F TONNE	667483 44743	776212 49745	606397 35497	723080 40774	2773172 170759	657484 34361
REPARATIONS ET AUTRES TRAVAUX A FACON	1000 F	795	10348	1752	4923	17818	64
	1000 F TONNE	6459979 270127	7041435 296878	5382267 212858	6530228 251991	25413909 1031854	6893657 253399

EXPEDITIONS DE L'INDUSTRIE DES FABRICATIONS METALLIQUES  
 ETABLISSEMENTS OCCUPANT 5 OUVRIERS OU PLUS (SUITE)

	UNITE	PREMIER TRIMESTRE 1976	DEUXIEME TRIMESTRE 1976	TROISIEME TRIMESTRE 1976	QUATRIEME TRIMESTRE 1976	ANNEE 1976	PREMIER TRIMESTRE 1977
PROFILES, ESTAMPAGE, FORGE, RESSORTS							
BOULONNERIE	1000 F TONNE	296814 8390	302133 8560	250721 6885	326600 8805	1176268 32640	347548 9494
RESSORTS ET LAMES POUR VEHICULES AUTO- MOBILES	1000 F TONNE	119754 3332	115432 3084	82829 2260	121186 3171	439201 11847	132563 3464
AUTRES RESSORTS ET LAMES	1000 F TONNE	108475 1605	113129 1613	88236 1217	93635 1360	403475 5795	134443 1901
TRAVAUX D'EMBOUTISSAGE	1000 F TONNE	57663 1349	66806 1465	38615 1379	51836 1254	214920 5447	40826 945
TUBES HORS FEUILLARD, BANDES D'ACIER OU TOLES	1000 F TONNE	678905 50223	888296 58932	740109 44128	661801 44456	2969111 197739	668686 43196
PROFILES A FROID	1000 F TONNE	521125 29544	647871 35727	602986 32688	659623 34620	2431605 132579	1048904 45075
TOLES PERFOREES, METAL DEPLOYE ET AUTRES PRODUITS SEMI-OUVRES	1000 F TONNE	447026 34833	421012 27592	342931 18941	374241 23477	1585210 104843	453524 31781
PIECES FORGEES, Y COMPRIS LES CHAINES	1000 F TONNE	219276 4665	188219 3915	132831 2601	207678 4526	748004 15707	260616 5867
PIECES ESTAMPEES EN ACIER	1000 F TONNE	188851 4840	194275 5040	148832 3608	181053 4783	713011 18271	198857 5332
PIECES ESTAMPEES EN METAUX NON FERREUX	1000 F TONNE	59746 580	76061 786	72690 700	118422 1117	326919 3183	67335 509
REPARATIONS ET AUTRES TRAVAUX A FACON	1000 F	251671	299957	252485	251604	1055717	56797
	1000 F TONNE	2949306 139361	3313191 146714	2753265 114407	3047679 127569	12063441 528051	3410099 147564
TRAVAIL DE LA TOLE ET FABRICATIONS METALLIQUES DIVERSES							
EMBALLAGES METALLIQUES LOURDS	1000 F TONNE	306101 9453	345944 10781	274965 9408	352285 10945	1279295 40587	468885 12415
EMBALLAGES METALLIQUES LEGERS	1000 F TONNE	1293013 34175	1663338 43256	1678235 44040	1671149 42564	6305735 164035	1836812 47383
TRAVAUX D'FMAILLAGE	1000 F	12990	14178	9302	21231	57701	13998
TRAVAUX DE GALVANISATION	1000 F	85692	108398	65395	116505	375990	114902
AUTRES TRAVAUX DE PROTECTION ET DE DECO- RATION	1000 F	223244	248464	204594	240474	916776	245259
ARTICLES DE MENAGE, D'HYGIENE ET D'ECCO- NOMIE DOMESTIQUE:							
-EN TOLE D'ACIER	1000 F TONNE	145049 1104	155805 1028	128577 832	158117 1048	587548 4012	138716 926
-EN ALUMINIUM	1000 F TONNE	18103 127	15284 97	13083 81	16076 102	62546 407	15841 107
-EN FIL	1000 F TONNE	58071 1077	54102 831	43677 692	51201 766	207051 3356	53597 783
-AUTRES	1000 F TONNE	38941 322	41829 338	38415 286	55959 361	175144 1307	50886 502

EXPEDITIONS DE L'INDUSTRIE DES FABRICATIONS METALLIQUES  
 ETABLISSEMENTS OCCUPANT 5 OUVRIERS OU PLUS (SUITE)

	UNITE	PREMIER TRIMESTRE 1976	DEUXIEME TRIMESTRE 1976	TROISIEME TRIMESTRE 1976	QUATRIEME TRIMESTRE 1976	ANNEE 1976	PREMIER TRIMESTRE 1977
PLAQUES INDICATRICES, PUBLICITAIRES ET SIMILAIRES	1000 F TONNE	81659 444	80448 345	73913 354	98380 388	334400 1531	106150 483
AUTRES ARTICLES A DESTINATION NON INDUS- TRIELLE (MALLES, COFFRETS, JOUETS, ETC. ..)	1000 F TONNE	147776 820	142298 1115	110691 901	155173 1194	555938 4030	132799 959
PETITE CONSTRUCTION METALLIQUE ET PETITE CHARPENTE	1000 F TONNE	474121 14338	521713 15945	451535 13931	539667 15998	1987036 60212	564465 17579
PETITE CHAUDRONNERIE	1000 F TONNE	118312 2249	141807 2632	107734 2306	128093 2384	495946 9571	132430 2416
PIECES DIVERSES, FABRIQUEES EN SERIE, A DESTINATION AUTRE QUE MENAGERE	1000 F TONNE	290978 9702	310948 10301	270854 7803	325873 8671	1198653 36477	337475 9301
PETIT OUTILLAGE A MAIN	1000 F TONNE	65291 756	59047 717	49413 631	64963 808	238714 2912	79982 921
COUTELLERIE ET COUVERTS	1000 F TONNE	30351 70	29161 67	24463 55	31694 51	115669 243	29774 62
PETITS ARTICLES POUR LE VETEMENT, LE BUREAU, L'INDUSTRIE, ETC...	1000 F TONNE	322319 2729	332481 2805	267568 2562	342422 3131	1264790 11227	286710 1234
REPARATIONS ET AUTRES TRAVAUX A FACON	1000 F	177604	207606	182498	228692	796400	212236
	1000 F TONNE	3889615 77366	4472851 90258	2994912 83872	4597954 88411	16955332 339907	4820917 95071
TOLES REVETUES							
FER BLANC	1000 F TONNE	1318809 79382	1415212 83705	1287533 76402	1323613 79967	5345167 319456	1969969 113747
TOLES ZINGUEES ONDULEES	1000 F TONNE	162137 12413	192043 13216	166604 13291	171502 11843	692286 50763	138747 10101
AUTRES TOLES ZINGUEES, TOLES AUTREMENT RETVUES, TRAVAUX A FACON	1000 F TONNE	1880976 125508	1962269 120173	1691893 98832	1742000 102139	7277138 446652	1558021 93232
	1000 F TONNE	3361922 217303	3569524 217094	3146030 188525	3237115 193949	13314591 816871	3666737 217080
ACCESSOIRES METALLIQUES DU BATIMENT							
LITS ET SOMMIERS METALLIQUES	1000 F TONNE	183145 4321	181522 4248	158742 3816	182695 4360	706104 16745	178896 4143
SIEGES METALLIQUES	1000 F TONNE	355004 5336	370821 5252	315893 4387	417777 5448	1459495 20423	342474 4449
MEUBLES DE BUREAU	1000 F TONNE	316480 6666	290569 5932	236550 5221	318405 6885	1162004 24704	331405 7074
COFFRES-FORTS	1000 F TONNE	55064 1162	61942 1272	54551 1124	68988 1377	240545 4935	72254 1462
MEUBLES POUR HOPITAUX; MOBILIER MEDICO- CHIRURGICAL	1000 F TONNE	21045 102	15830 105	32606 176	55079 231	124560 614	47972 187
MOBILIER SCOLAIRE	1000 F TONNE	42964 976	30307 640	28902 590	38535 725	140708 2931	27213 426
MOBILIER DE CUISINE	1000 F TONNE	95634 2107	102905 2265	107394 2359	90436 1985	396369 8716	89902 1932
AUTRES MEUBLES METALLIQUES, RAYONNAGES, ETC...	1000 F TONNE	399329 9051	390349 9656	374330 9365	402250 10121	1566258 38193	397242 9715



EXPEDITIONS DE L'INDUSTRIE DES FABRICATIONS METALLIQUES  
 ETABLISSEMENTS OCCUPANT 5 OUVRIERS OU PLUS (SUITE)

	UNITE	PREMIER TRIMESTRE 1976	DEUXIEME TRIMESTRE 1976	TROISIEME TRIMESTRE 1976	QUATRIEME TRIMESTRE 1976	ANNEE 1976	PREMIER TRIMESTRE 1977
PALETTES, CAISSES PALETTES, PLATES-FORMES, PETITS CONTAINERS, BACS DE STOCKAGE ET DE MANUTENTION (2)	1000 F TONNE	15231 474	37687 899	28345 742	55078 1406	136341 3521	55989 1406
RESSORTS D'AMEUBLEMENT, CARCASSES, ACCESSOIRES	1000 F TONNE	60498 1252	57554 1296	55692 1270	64680 1421	238424 5239	57769 1215
MENUISERIE METALLIQUE AUTRE QU'EN ALUMINIUM	1000 F TONNE	417353 7160	519894 8857	488362 8148	596525 9320	2022134 33485	620346 9915
MENUISERIE METALLIQUE EN ALUMINIUM	1000 F TONNE	723551 3493	811177 3940	706086 3257	975675 4416	3216489 15106	972595 4371
FACADES, MURS-RIDEAUX, CHAMBRANLES ET CLOISONS METALLIQUES (3)	1000 F TONNE	329461 1803	414603 2380	315373 1851	397128 2323	1456565 8357	470639 3091
VOLETS METALLIQUES, GRILLES RETRACTILES, PERSIENNES	1000 F TONNE	131889 1007	201398 1082	159465 953	186442 1247	679194 4289	174363 1051
FERRONNERIE ET DIVERS POUR LE BATIMENT (4)	1000 F TONNE	85522 1081	101638 1166	89969 907	124379 957	401508 4111	126180 1216
CHAUDIERES DE CHAUFFAGE CENTRAL	1000 F TONNE	320818 4258	387438 5030	324746 4266	396584 5124	1429586 18678	395276 4932
RADIATEURS DE CHAUFFAGE CENTRAL	1000 F TONNE	789296 24537	918324 26989	800588 21808	1023925 27427	3532133 100761	1019726 29223
BRULEURS POUR CHAUFFAGE CENTRAL	1000 F TONNE	59992 144	58934 136	67470 148	83295 161	269691 589	77074 148
BOILERS ET VASES D'EXPANSION POUR CHAUFFAGE CENTRAL	1000 F TONNE	10992 121	16683 147	12250 114	13505 154	53430 536	11856 132
APPAR. DE CHAUF. ET DE CUISINE DOMEST.:							
-A COMBUSTIBLES SOLIDES (CHAUFFAGE ET CUISINE)	1000 F TONNE	146431 2742	156926 3001	129063 2344	142955 2864	575375 10951	136621 2399
-A COMBUSTIBLES LIQUIDES (CHAUFFAGE ET CUISINE)	1000 F TONNE	81525 736	73109 666	78580 690	94173 840	327387 2932	99258 878
APPAR. DE CHAUF ET DE CUISINE DOMEST.:							
-A COMBUSTIBLES GAZEUX (CHAUFFAGE)	1000 F TONNE	243806 2629	176467 1898	274034 4120	323792 4795	1018099 13442	218531 2756
-A COMBUSTIBLES GAZEUX (CUISINE)	1000 F TONNE	6951 69	13355 119	7538 61	6959 61	34803 310	8253 67
-PIECES VENDUES SEPAREMENT Y.C. CHAUFFE EAU ET CHAUFFE-BAINS NON ELECT. (1)	1000 F TONNE	91717 430	112703 517	87311 426	143401 694	435132 2067	131180 678
ARTICLES DE SERRURERIE	1000 F TONNE	68388 570	67477 492	57360 330	73577 452	266802 1844	67700 453
ARTICLES DE QUINCAILLERIE	1000 F TONNE	456235 6140	448025 5610	400585 4930	496287 6306	1801132 22986	490448 5471
ARTICLES SANITAIRES POUR LE BATIMENT (1)	1000 F TONNE	170568 2362	197668 2769	177876 2101	181321 2744	727433 9976	198507 2701
REPARATIONS ET AUTRES TRAVAUX A FACON	1000 F TONNE	129070	139031	101621	148449	518171	129372
	1000 F TONNE	5807959 90729	6354336 96364	5671282 85504	7102295 103844	24935872 376441	6949041 101491
PONTS, CHARPENTES, CHAUDRONNERIE ET CHAUDIERES							
PONTS ET ELEMENTS, CHARPENTES, PYLONES, HANGARS, PORTES D'ECLUSES, ETC...	1000 F TONNE	1406425 41615	1678012 56903	1251093 37196	1683487 48824	6019017 184538	1377512 37023
CHAUDRONNERIE NON SOUMISE A PRESSION	1000 F TONNE	303870 6119	316429 8055	254065 5616	449355 8635	1323719 28425	283633 6401
CADRES ET ETANCONS DE MINES	1000 F TONNE	22179 838	38471 1450	49567 1547	82308 1563	192525 5398	131493 10555

(1) EN 1974 ET 1975, LES CHAUFFE-EAU ET CHAUFFE-BAINS NON ELECTRIQUES SONT COMPRIS DANS LA RUBRIQUE "ARTICLES SANITAIRES POUR LE BATIMENT"

(2) AVANT 1976, COMPRIS DANS LA RUBRIQUE "PETITE CONSTRUCTION METALLIQUE ET CHARPENTE"

(3) AVANT 1976, COMPRIS DANS LES RUBRIQUES "MENUISERIE METALLIQUE AUTRE QU'EN ALUMINIUM" ET "MENUISERIE METALLIQUE EN ALUMINIUM"

(4) AVANT 1976, COMPRIS DANS LA RUBRIQUE "MENUISERIE METALLIQUE AUTRE QU'EN ALUMINIUM"

**EXPEDITIONS DE L'INDUSTRIE DES FABRICATIONS METALLIQUES  
 ETABLISSEMENTS OCCUPANT 5 OUVRIERS OU PLUS (SUITE)**

	UNITE	PREMIER TRIMESTRE 1976	DEUXIEME TRIMESTRE 1976	TROISIEME TRIMESTRE 1976	QUATRIEME TRIMESTRE 1976	ANNEE 1976	PREMIER TRIMESTRE 1977
TUYAUTERIE NON SOUMISE A PRESSION, EN ACIER SOUDE, HORS TOLE	1000 F TONNE	13791 232	19000 377	15092 232	13027 198	60910 1039	14283 195
RECIPIENTS SOUDES, SOUMIS A PRESSION	1000 F TONNE	99863 2637	103639 2855	41458 775	65397 1140	310357 7407	53613 923
<b>GENERATEURS DE VAPEUR:</b>							
-CHAUDIERES A TUBES D'EAU ("MONOBLOC" EXCLUS)	1000 F TONNE	162821 612	250896 871	200648 1623	248077 1636	862442 4742	118034 777
-CHAUDIERES " MONOBLOC " A TUBES D'EAU ET A TUBES DE FUMEE	1000 F TONNE	83462 596	67373 407	56218 504	76335 719	283388 2226	55778 470
-AUTRES TYPES DE CHAUDIERES, Y COMPRIS CELLES DE RECUPERATION DE CHALEUR	1000 F TONNE	292002 460	752715 878	386009 585	454166 1229	1884892 3152	486001 913
APPAREILS AUXILIAIRES POUR GENERATEURS DE VAPEUR	1000 F TONNE	133447 1781	102611 1080	98065 1413	108396 1348	442519 5622	87599 1120
TUYAUTERIE: TUBES OUVRES, CONDUITES FORCEES	1000 F TONNE	193247 2649	191216 2424	361118 2872	422797 3478	1168378 11423	199078 3516
<b>CHAUDRONNERIE SPECIALISEE POUR L'INDUS- TRIE PETROLIERE ET LA PETROCHIMIE:</b>							
-RESERVOIRS DE STOCKAGE	1000 F TONNE	155112 4528	582114 18419	224893 5863	402492 8256	1364611 37066	228055 5469
-DIVERS	1000 F TONNE	335812 2470	378811 3269	498893 4334	400256 3277	1613772 13350	233886 2042
REPARATIONS ET AUTRES TRAVAUX A FACON	1000 F	961047	1266489	1351868	1266797	4846201	887846
	1000 F TONNE	4163078 64537	5747776 96988	4788987 62560	5672890 80303	20372731 304388	4156811 69404
<b>CONSTRUCTION NAVALE</b>							
CONSTRUCTIONS MARITIMES	1000 F	2455953	956208	1403171	2906697	7722029	208724
CONSTRUCTIONS FLUVIALES	1000 F	49468	302098	112230	45445	509241	63250
REPARATIONS MARITIMES	1000 F	697245	689072	565605	477848	2429770	415150
REPARATIONS FLUVIALES	1000 F	158374	155442	121408	247764	682988	150674
AUTRES REPARATIONS ET TRAVAUX A FACON	1000 F	256204	336597	227764	674563	1495128	332975
	1000 F TONNE	3617244	2439417	2430178	4352317	12839156	1170773
<b>MATERIEL DE CHEMIN DE FER ET DE TRAMWAYS</b>							
MATERIEL DE TRACTION, MATERIEL TRACTE	1000 F TONNE	1141276 12125	1002809 11022	822214 7361	765559 7921	3731858 38429	875765 8246
PARTIES, PIECES ET ACCESSOIRES DE MATE- RIEL ROULANT	1000 F TONNE	332717 3549	322017 3201	308868 3798	289172 5271	1252774 15819	319720 5711
MATERIEL FIXE ET ELEMENTS DE VOIES FER- REES	1000 F TONNE	12039 294	13857 310	14462 180	12799 227	53157 1011	10357 145
REPARATIONS ET AUTRES TRAVAUX A FACON	1000 F	10781	10618	9922	13445	44766	17762
	1000 F TONNE	1496813 15968	1349301 14533	1155466 11339	1080975 13419	5082555 55259	1223604 14102

EXPEDITIONS DE L'INDUSTRIE DES FABRICATIONS METALLIQUES  
 ETABLISSEMENTS OCCUPANT 5 OUVRIERS OU PLUS (SUITE)

	UNITE	PREMIER TRIMESTRE 1976	DEUXIEME TRIMESTRE 1976	TROISIEME TRIMESTRE 1976	QUATRIEME TRIMESTRE 1976	ANNEE 1976	PREMIER TRIMESTRE 1977
AUTOMOBILE, CYCLE ET INDUSTRIES CONNEXES							
VEHICULES POUR LE TRANSPORT EN COMMUN DE PERSONNES	1000 F	582709	636937	321656	319393	1860695	388417
	TONNE	3855	4232	2172	2391	12650	2803
	PIECE	1265	1363	812	1056	4496	1195
VOITURES PARTICULIERES :							
-JUSQUE 1000 CC	1000 F	4625169	4532300	3153600	3591313	15902382	3689608
	TONNE	38669	38890	28423	32119	138101	33375
	PIECE	58579	55836	39728	46825	200968	49028
-DE 1001 A 1500 CC	1000 F	9155001	10606551	8537266	11985490	40284308	12975569
	TONNE	79798	88301	69839	92480	330418	99279
	PIECE	94877	106306	84221	111513	396917	120157
-DE PLUS DE 1500 CC	1000 F	13990637	14522886	10857960	13621742	52993225	12972419
	TONNE	119866	124501	93008	117492	454867	112864
	PIECE	117990	120836	90786	114696	444308	110603
TRACTEURS ROUTIERS	1000 F	532091	844982	482347	792805	2652225	982664
	TONNE	2758	4383	2493	4187	13821	4966
	PIECE	549	845	481	798	2673	44
VEHICULES AUTOMOBILES POUR LE TRANSPORT DE MARCHANDISES :							
-JUSQUE 2 TONNES	1000 F	1513091	1583933	1081974	1593175	5772173	1617533
	TONNE	15738	15480	10795	15656	57669	16664
	PIECE	16657	16595	11039	16585	60876	16045
-DE PLUS DE 2 TONNES	1000 F	1174571	1074750	633225	970680	3853226	905624
	TONNE	12004	9983	6484	9254	37725	8644
	PIECE	2230	1850	1232	1751	7063	1520
VEHICULES AUTOMOBILES A USAGES SPECIAUX	1000 F	143328	116027	96972	157304	513631	169325
	TONNE	1026	770	737	1164	3697	1401
CHASSIS AVEC MOTEUR, ORGANES, PIECES DE- TACHEES ET ACCESSOIRES D'AUTOMOBILES	1000 F	4403341	4559501	3816877	5251716	18031435	5367450
	TONNE	46441	53866	42438	60099	202844	61583
CARROSSERIES DE VEHICULES AUTOMOBILES	1000 F	645827	810659	595021	874267	2925774	1120108
	TONNE	6338	6073	4719	6406	23536	6514
BENNES FIXES ET BASCULANTES	1000 F	175019	180535	339374	191010	885938	198784
	TONNE	2382	2490	3248	2364	10484	2775
ROULOTTES ET CARAVANES	1000 F	354415	465840	167165	277216	1264636	328679
	TONNE	2079	3123	1356	1727	8285	2024
REMORQUES	1000 F	40141	54862	41547	53308	189858	44904
	TONNE	262	559	255	287	1363	351
SEMI-REMORQUES ET CONTAINERS	1000 F	454239	496058	549221	662472	2161990	657445
	TONNE	5709	6446	6953	10439	29547	7653
CYCLOMOTEURS ET MOTOCYCLETTES (SIDE-CARS COMPRIS), VELOCIPEDES, TRIPORTEURS ET ANALOGUES	1000 F	360553	434101	483076	369069	1646799	398610
	TONNE	3657	4278	5398	4120	17453	4152
	PIECE	79978	106563	104715	76675	367931	94203
CADRES DE VELOCIPEDES	1000 F	11991	16273	14346	12871	55481	15359
	TONNE	98	171	109	93	471	99
PARTIES ET PIECES DETACHEES DE CYCLES ET MOTOCYCLES	1000 F	128555	136976	117537	135520	518588	159851
	TONNE	1832	1824	1444	1728	6828	2025

EXPEDITIONS DE L'INDUSTRIE DES FABRICATIONS METALLIQUES  
 ETABLISSEMENTS OCCUPANT 5 OUVRIERS OU PLUS (SUITE)

	UNITE	PREMIER TRIMESTRE 1976	DEUXIEME TRIMESTRE 1976	TROISIEME TRIMESTRE 1976	QUATRIEME TRIMESTRE 1976	ANNEE 1976	PREMIER TRIMESTRE 1977
VOITURES D'ENFANTS; LEURS PARTIES ET PIECES DETACHEES	1000 F TONNE	24072 203	25916 232	17804 149	21665 178	89457 762	21736 176
AUTRES VEHICULES ET VOITURETTES (POUR INVALIDES, MALADES, ETC...)	1000 F TONNE	12707 36	15940 48	14780 46	15007 50	58434 180	15835 45
REPARATIONS ET AUTRES TRAVAUX A FACON	1000 F	528984	764418	465554	664846	2423802	603971
	1000 F TONNE	38856441 342751	41879445 365650	31787302 280066	41560869 362234	154084057 1350701	42633891 367393
MACHINES MOTRICES, MATERIEL PNEUMATIQUE, HYDRAULIQUE, FRIGORIFIQUE ET AERAIQUE							
MOTEURS DIESEL ET A EXPLOSION (AUTRES QUE POUR VEHICULES ET CYCLES)	1000 F TONNE	2107525 11388	1909620 12010	1420664 8717	2038259 12060	7476068 44175	2030563 11860
AUTRES MOTEURS, TURBINES ET MACHINES MO- TRICES	1000 F TONNE	643005 314	413283 235	452438 305	861179 1232	2369905 2086	269587 235
OUTILLAGE PNEUMATIQUE, Y COMPRIS LES POMPES A AIR ET A VIDE ET LES COMPRES- SEURS DE TOUT GENRE	1000 F TONNE	2003046 7002	1961599 7504	1740920 6420	1896535 6731	7602100 27657	1960571 6894
POMPES A LIQUIDES :							
-MANUELLES	1000 F TONNE	10745 60	15944 84	20850 91	19457 101	66996 336	18591 133
-VOLUMETRIQUES	1000 F TONNE	72979 602	86373 624	85993 759	98310 748	343655 2733	88773 530
-CENTRIFUGES	1000 F TONNE	287945 1665	327018 1829	270104 1470	317523 1821	1202590 6785	315396 1974
-AUTRES	1000 F TONNE	13623 95	16631 103	21427 123	21862 123	73543 444	20547 141
-PARTIES ET PIECES DETACHEES	1000 F TONNE	157135 926	145927 709	172775 968	157727 727	633564 3330	197806 954
TRANSMISSIONS OLEO-HYDRAULIQUES ET PNEU- MATIQUES	1000 F TONNE	82665 241	56510 188	70874 223	87513 248	297562 900	82428 233
MATERIEL FRIGORIFIQUE INDUSTRIEL	1000 F TONNE	285035 1075	235783 732	192084 727	272439 791	985341 3325	286700 783
MATERIEL FRIGORIFIQUE COMMERCIAL ET RE- FROIDISSEURS DE LAIT	1000 F TONNE	274126 2102	367256 2853	309428 2454	309738 2832	1260548 10241	336343 3121
GROUPES MONOBLOCS ET INSTALLATIONS DE CONDITIONNEMENT D'AIR	1000 F TONNE	128422 737	170687 955	163737 814	286861 856	749707 3362	254182 1531
VENTILATEURS ET INSTALLATIONS DE VENTI- LATION INDUSTRIELLE	1000 F TONNE	219970 1917	259625 2230	234659 1933	373636 2278	1087890 8358	231391 1755
GENERATEURS D'AIR CHAUD	1000 F TONNE	42747 404	35364 282	33314 267	98042 712	209467 1665	104119 331
AEROTHERMES ET AUTRE MATERIEL AERAIQUE DE CHAUFFAGE A AIR CHAUD	1000 F TONNE	140849 1085	156030 925	127763 924	232832 1202	657474 4136	24589 205
APPAREILS ET INSTALLATIONS POUR LA FIL- TRATION, L'EPURATION, LE DEPOUSSIERAGE; INSTALLATIONS DE SECHAGE	1000 F TONNE	97232 703	103583 702	101400 606	116196 681	418411 2692	88613 618
REPARATIONS ET AUTRES TRAVAUX A FACON	1000 F	166898	230798	185327	285936	868959	322894
	1000 F TONNE	6733947 30316	6492031 31965	5603757 26801	7474045 33143	26303780 122225	6633093 31298

EXPEDITIONS DE L'INDUSTRIE DES FABRICATIONS METALLIQUES  
 ETABLISSEMENTS OCCUPANT 5 OUVRIERS OU PLUS (SUITE)

	UNITE	PREMIER TRIMESTRE 1976	DEUXIEME TRIMESTRE 1976	TROISIEME TRIMESTRE 1976	QUATRIEME TRIMESTRE 1976	ANNEE 1976	PREMIER TRIMESTRE 1977
<b>MACHINES-OUTILS ET INDUSTRIES CONNEXES</b>							
<b>MACH.-OUTILS POUR TRAVAIL DES METAUX :</b>							
-PAR ENLEVEMENT DE COPEAUX OU PAR ARRASION (Y COMPRIS MACHINES-OUTILS A MAIN)	1000 F TONNE	462102 1267	654608 1868	438202 1081	544026 1438	2098938 5654	425630 1126
-PAR DEFORMATION ET MACHINES-OUTILS SPECIALES	1000 F TONNE	637476 5119	698564 5344	515518 3224	1053654 6080	2905212 19767	471745 3065
MACHINES-OUTILS POUR LE TRAVAIL DU BOIS, DE L'EBONITE, DU LIEGE, DES OS	1000 F TONNE	143974 612	156156 592	105890 408	153636 563	559656 2175	131536 469
OUTILS ET ACCESSOIRES DE MACHINES-OUTILS, OUTILLAGE DIAMANTÉ	1000 F TONNE	855899 3620	904451 3644	783213 3012	978545 3785	3622108 14961	964733 2890
REPARATIONS ET AUTRES TRAVAUX A FACON	1000 F	79305	74687	66107	81805	301904	85157
	1000 F TONNE	2178756 10618	2488466 11448	1908930 7725	2811666 11866	9387818 41657	2078801 7550
<b>MATERIEL TEXTILE</b>							
MACHINES ET APPAREILS POUR LA PREPARATION, LE CARDAGE, LA FILATURE, LE RETORDAGE, LE BOBINAGE, ETC...	1000 F TONNE	359479 1890	308912 1475	227482 1056	489094 2676	1384967 7097	389199 2826
MACHINES ET APPAREILS POUR LE TISSAGE, LA BONNETERIE, LA BRODERIE, LA COUTURE, ETC...	1000 F TONNE	618297 5023	658957 4375	499640 3192	758060 5028	2534954 17618	591874 4511
MACHINES ET APPAREILS POUR LE BLANCHIMENT, LA TEINTURE, L'APPRET ET LE FINISSAGE	1000 F TONNE	40625 101	52011 117	44017 82	58881 201	195534 501	83811 433
PARTIES, PIECES DETACHEES ET ACCESSOIRES DE MACHINES TEXTILES	1000 F TONNE	390131 3163	396226 3291	341037 2960	668954 3069	1796348 12483	561061 5019
GARNITURES DE CARDES	1000 F TONNE	52065 322	58584 356	49750 284	69589 481	229988 1443	71757 457
MACHINES DE BLANCHISSERIE INDUSTRIELLE ET DE NETTOYAGE A SEC	1000 F TONNE	136253 1030	155021 1207	105486 916	137526 1070	534286 4223	157669 1310
REPARATIONS ET AUTRES TRAVAUX A FACON	1000 F	38562	43109	37772	42851	162294	45959
	1000 F TONNE	1635412 11529	1672820 10821	1305184 8490	2224955 12525	6838371 43365	1901330 14556
<b>CONSTRUCTIONS MECANIKES DIVERSES</b>							
REDUCTEURS, MULTIPLICATEURS ET VARIATEURS DE VITESSE	1000 F TONNE	499494 3468	515895 3612	440678 3111	487221 3392	1943288 13583	536398 3124
AUTRES ENGRENAGES ET ORGANES DE TRANSMISSION	1000 F TONNE	129480 1181	133098 1340	100807 895	130737 1147	494122 4563	159661 1126
<b>ROBINETTERIE INDUSTRIELLE ET SPECIALE :</b>							
-EN ACIER	1000 F TONNE	133658 338	121028 319	82954 194	102276 257	439916 1108	108871 317
-EN FONTE	1000 F TONNE	63505 774	55403 701	47081 587	61286 735	227275 2797	49451 586
-EN METAUX NON FERRIFUX	1000 F TONNE	32026 219	31437 232	31326 258	32641 250	127430 959	42483 315

EXPÉDITIONS DE L'INDUSTRIE DES FABRICATIONS METALLIQUES  
 ETABLISSEMENTS OCCUPANT 5 OUVRIERS OU PLUS (SUITE)

	UNITE	PREMIER TRIMESTRE 1976	DEUXIEME TRIMESTRE 1976	TROISIEME TRIMESTRE 1976	QUATRIEME TRIMESTRE 1976	ANNEE 1976	PREMIER TRIMESTRE 1977
ROBINETTERIE DE BATIMENT	1000 F TONNE	163315 999	171806 958	152389 902	177532 1013	666042 3872	201586 1088
RACCORDS ET ANALOGUES	1000 F TONNE	130697 1288	132100 1351	88275 795	148853 1535	499925 4969	170768 1700
MECANIQUE GENERALE ET DECOLLETAGE	1000 F TONNE	1578543 9391	1602379 8385	1167479 6516	1672015 8768	6020416 33060	1414035 8581
MATERIEL DE LUTTE CONTRE L'INCENDIE	1000 F TONNE	218621 1289	240625 1642	208086 1366	249850 1866	917182 6143	213739 1526
REPARATIONS ET AUTRES TRAVAUX A FACON	1000 F	232860	164134	148552	207842	753388	238780
	1000 F TONNE	3182199 18947	3167905 18540	2468627 14624	3270253 18943	12088984 71054	3135772 18363
MATERIEL DE LEVAGE, DE MANUTENTION, DE PESAGE ET DE GENIE CIVIL							
TREUILS, CABESTANS, PALANS, CRICS ET VE- RINS	1000 F TONNE	67658 1856	94757 1965	83495 1326	65830 553	311740 5700	86034 589
GRUES FIXES, PONTS ROULANTS, PONTS POR- TIQUES ET SIMILAIRES	1000 F TONNE	217298 1957	220636 2284	162487 1353	215740 1976	816161 7570	362869 2559
GRUES MOBILES	1000 F TONNE	44916 345	36138 279	33218 269	33123 227	147395 1120	42324 462
ASCENSEURS, ESCALIERS ROULANTS ET SIMI- LAIRES (SAUF MATERIEL DE CHANTIER)	1000 F TONNE	434765 3375	555842 3991	424203 2868	566550 3890	1981360 14124	536162 4105
ENGINS DE MANUTENTION	1000 F TONNE	858241 7046	778078 8084	747638 7696	711648 6871	3095605 29697	708873 6737
BALANCES, PONTS ET AUTRES APPAREILS ET INSTRUMENTS DE PESAGE	1000 F TONNE	139460 421	161930 459	138179 376	143065 344	582634 1600	118798 314
MATERIEL DE GENIE CIVIL	1000 F TONNE	2776529 20688	2958886 22151	2127293 25438	2967644 22717	10830352 90994	2286616 19147
REPARATIONS ET AUTRES TRAVAUX A FACON	1000 F	479626	484094	447876	528398	1939994	785952
	1000 F TONNE	5018493 35688	5290361 39213	4164389 39326	5231998 36578	19705241 150805	4927628 33913
EQUIPEMENTS SPECIFIQUES ET INSTALLA- TIONS INDUSTRIELLES COMPLETES							
- POUR INDUSTRIES EXTRACTIVES ET CONNE- XES	1000 F TONNE	127478 1236	101429 1211	202944 2066	191614 2118	623465 6633	106784 1530
- POUR INDUSTRIES ALIMENTAIRES	1000 F TONNE	292709 1771	450675 3714	468084 4082	505432 6054	1716900 15621	365444 3478
- POUR BOULANGERIE, PATISSERIE, CHARCUTE- RIE, BOUCHERIE, DEBITS DE BOISSONS ET GRANDES CUISINES	1000 F TONNE	243302 1633	283778 1883	227602 1444	292151 1902	1046833 6862	282705 1466
- POUR INDUSTRIES CHIMIQUES	1000 F TONNE	452664 3302	529253 3786	421764 2672	472739 3118	1876420 12878	400033 2520
- POUR LE CONDITIONNEMENT ET L'EMBALLAGE ET LA DISTRIBUTION AUTOMATIQUE	1000 F TONNE	277802 1373	308663 1884	214488 1018	316108 948	1117061 5223	255471 935
- POUR LA FABRICATION ET LE TRAVAIL DU VERRE ET DES OUVRAGES EN VERRE	1000 F TONNE	129506 322	118095 392	97866 319	114781 381	460248 1414	138580 348
- POUR L'INDUSTRIE DU PAPIER, DU CARTON, DE L'IMPRIMERIE ET DES ARTS GRAPHIQUES	1000 F TONNE	177887 417	161722 368	220028 856	238303 591	797940 2232	189765 536

EXPEDITIONS DE L'INDUSTRIE DES FABRICATIONS METALLIQUES  
ETABLISSEMENTS OCCUPANT 5 OUVRIERS OU PLUS (SUITE)

	UNITE	PREMIER TRIMESTRE 1976	DEUXIEME TRIMESTRE 1976	TROISIEME TRIMESTRE 1976	QUATRIEME TRIMESTRE 1976	ANNEE 1976	PREMIER TRIMESTRE 1977
- POUR L'INDUSTRIE DU CAOUTCHOUC ET DES MATIERES PLASTIQUES	1000 F TONNE	111241 355	101079 241	59386 149	57309 195	329015 940	56070 124
- POUR L'INDUSTRIE SIDERURGIQUE ET LA FONDERIE	1000 F TONNE	372211 2502	226154 2366	147088 1866	184975 1532	930428 8266	165894 1676
- POUR LES INDUSTRIES DES MINERAUX NON METALLIQUES (1)	1000 F TONNE	216429 2749	197937 2054	154991 1593	408204 2306	977561 8702	175304 3048
- POUR LES INDUSTRIES NON DENOMMEES AILLEURS (2)	1000 F TONNE	210470 437	127405 409	141183 371	255774 870	734832 2087	270785 1231
REPARATIONS ET AUTRES TRAVAUX A FACON	1000 F	236249	223447	268573	285296	1013565	263507
	1000 F TONNE	2847948 16099	2829637 18308	2623997 16436	3322686 20015	11624268 70858	2670342 16892
TRACTEURS ET MACHINES AGRICOLES							
TRACTEURS, MATERIEL DE TRAVAIL DU SOL ET POUR SEMIS, PLANTATION, DISTRIBUTION D'ENGRAIS ET PROTECTION DES CULTURES	1000 F TONNE	3464854 37408	3194833 36250	2680208 29751	3307216 36825	12647111 140234	3835004 40082
MATERIEL DE RECOLTE ET DE BATTAGE, DE SELECTION ET DE CONDITIONNEMENT APRES RECOLTE ET DIVERS	1000 F TONNE	2443991 21889	2223933 19993	1696234 14247	1976771 18234	8340929 74363	1827271 17183
REPARATIONS ET AUTRES TRAVAUX A FACON	1000 F	29287	44946	31394	35116	140743	41961
	1000 F TONNE	5938132 59297	5463712 56243	4407836 43998	5319103 55059	21128783 214597	5704236 57265
APPAREILS DE MESURE NON ELECTRIQUES, DE LABORATOIRE ET ANALOGUES							
COMPTEURS DE GAZ, COMPTEURS D'EAU ET AUTRES APPAREILS DE MESURE	1000 F TONNE	174917 1006	208571 1228	157901 1006	179672 1033	721061 4273	207320 1192
MACHINES A ECRIRE, DE BUREAU, STATISTI- QUES, COMPTABLES, ETC...- AUTRES APPA- REILS DE FINE MECANIQUE, ET DIVERS	1000 F TONNE	331859 525	351671 536	271110 422	340388 479	1295028 1962	291233 416
REPARATIONS ET AUTRES TRAVAUX A FACON	1000 F	61703	48343	39615	51320	200981	53158
	1000 F TONNE	568479 1531	608585 1764	468626 1428	571380 1512	2217070 6235	551711 1608

(1) BRIQUETERIES, INDUSTRIES CERAMIQUES, TRAVAIL DE LA PIERRE ET DU MARBRE,  
CIMENTERIES, FABRICATION DE LA CHAUX ET DU PLATRE

(2) Y COMPRIS LES FOURS INDUSTRIELS A COMBUSTIBLES ET LEURS BRULEURS

EXPEDITIONS DE L'INDUSTRIE DES FABRICATIONS METALLIQUES  
 ETABLISSEMENTS OCCUPANT 5 OUVRIERS OU PLUS(SUITE)

	UNITE	PREMIER TRIMESTRE 1976	DEUXIEME TRIMESTRE 1976	TROISIEME TRIMESTRE 1976	QUATRIEME TRIMESTRE 1976	ANNEE 1976	PREMIER TRIMESTRE 1977
<b>ARMES ET MUNITIONS</b>							
ARMES DE CHASSE, DE TIR, A ALARME, DE GUERRE, DE DEFENSE ET SIMILAIRES, Y C. LES TRAVAUX A FACON ET LES REPARATIONS	1000 F TONNE	1985689 5339	2891652 7351	2091585 4415	2807288 5800	9776214 22905	3088429 7238
	1000 F TONNE	1985689 5339	2891652 7351	2091585 4415	2807288 5800	9776214 22905	3088429 7238
<b>INDUSTRIE AERONAUTIQUE</b>							
AVIONS ET AUTRES ENGINS VOLANTS, Y COM- PRIS LES TRAVAUX A FACON ET LES REPARA- TIONS	1000 F	822313	1126636	812489	1236107	3997545	1099073
	1000 F TONNE	822313	1126636	812489	1236107	3997545	1099073
<b>MATERIEL ELECTRIQUE D'EQUIPEMENT</b>							
MACHINES ELECTRIQUES ROTATIVES	1000 F TONNE	560205 2447	527189 2152	435133 1676	811102 3050	2333629 9325	610207 3486
TRANSFORMATEURS INDUSTRIELS	1000 F TONNE	901628 10894	1026702 12139	913587 9967	1277246 10575	4119163 43575	859601 10458
CONVERTISSEURS STATIQUES - CONDENSATEURS INDUSTRIELS - ELECTRO-AIMANTS	1000 F TONNE	178024 391	160350 364	123650 296	132459 348	594483 1399	165172 306
<b>APPAREILLAGE ELECTRIQUE INDUSTRIEL :</b>							
-HAUTE TENSION	1000 F TONNE	163825 832	184800 1035	163127 745	219006 1206	730758 3818	182199 245
-BASSE TENSION (Y COMPRIS LES RELAIS)	1000 F TONNE	711907 2665	661287 2795	562087 2871	664355 3294	2599636 11625	785309 4406
ENSEMBLES PREFABRIQUES HAUTE ET BASSE TENSION	1000 F TONNE	428163 2786	393595 2314	326566 1850	498522 2881	1646846 9831	404221 1940
APPAREILS DE COMMANDE , POTENTIOMETRES ET RHEOSTATS	1000 F TONNE	150401 215	188034 228	112982 179	137201 203	588618 825	132332 221
FOURS INDUSTRIELS ET DE LABORATOIRE	1000 F TONNE	139560 2309	301296 3711	201797 2261	242452 2870	885105 11151	217759 3035
MACHINES ET APPAREILS DE SOUDAGE ET DE DECOUPAGE	1000 F TONNE	103404 543	120470 618	114520 770	128683 758	467077 2689	65262 252
ELECTRODES ET AUTRES PRODUITS D'APPORT	1000 F TONNE	205694 5996	244427 7158	184786 5550	231661 6610	866568 25314	215029 5761
ISOLANTS POUR L'ELECTRICITE	1000 F TONNE	107432 498	110283 497	88599 360	107821 453	413435 1808	116248 453
FILS ET CABLES ELECTRIQUES - TUBES POUR CANALISATIONS	1000 F TONNE	2035790 32690	2376698 37334	2045789 28903	2372861 34720	8831138 133647	2134569 30679
MATERIEL D'ECLAIRAGE INDUSTRIEL ET PU- BLIC	1000 F TONNE	427524 3088	465739 3207	363078 2512	478041 3179	1734382 11986	434979 2922
AUTRE MATERIEL ELECTRIQUE D'EQUIPEMENT	1000 F TONNE	237065 1096	229697 1102	168019 842	169130 865	803311 3905	239925 1293
REPARATIONS ET AUTRES TRAVAUX A FACON	1000 F	1522625	1629769	1270788	1697931	6121113	1186989
	1000 F TONNE	7873247 66450	8619736 74654	7074508 58782	9167771 71012	32735262 270898	7749801 65457
<b>TELECOMMUNICATIONS, ELECTRONIQUE PROFES- SIONNELLE, AUTOMATION</b>							
APPAREILS ET INSTALLATIONS DE TELCOMMU- NICATIONS POUR LA TELEPHONIE ET LA TE- LEGRAPHIE	1000 F TONNE	5089776 3877	5303914 3512	4042175 2900	5689851 4577	20125716 14866	5725730 3252
APPAREILS ET INSTALLATIONS D'EMISSION ET DE TRANSMISSION POUR TELECOMMUNICATIONS	1000 F TONNE	412064 173	391062 182	500894 108	423111 156	1727131 619	384981 292



EXPEDITIONS DE L'INDUSTRIE DES FABRICATIONS METALLIQUES  
 ETABLISSEMENTS OCCUPANT 5 OUVRIERS OU PLUS (SUITE)

	UNITE	PREMIER TRIMESTRE 1976	DEUXIEME TRIMESTRE 1976	TROISIEME TRIMESTRE 1976	QUATRIEME TRIMESTRE 1976	ANNEE 1976	PREMIER TRIMESTRE 1977
APPAREILS ELECTRIQUES DE SIGNALISATION ACOUSTIQUE ET VISUELLE	1000 F TONNE	189954 213	380398 261	129921 240	322775 240	1023048 954	257893 366
INFORMATIQUE ET CONTROLE INDUSTRIEL	1000 F TONNE	773536 215	830395 249	773090 132	728229 91	3105250 687	709062 177
APPAREILS D'ELECTRICITE MEDICALE ET TOUTS AUTRES APPAREILS A RADIATIONS	1000 F TONNE	533738 215	505656 219	534468 249	788556 282	2362418 965	501700 201
COMPOSANTS ACTIFS ET PASSIFS	1000 F TONNE	1420459 29	1643354 34	1379884 30	1881664 29	6325361 122	1681578 21
ELECTRONIQUE PROFESSIONNELLE	1000 F TONNE	607006 133	450070 138	513164 155	632271 168	2202511 594	479673 113
REPARATIONS ET AUTRES TRAVAUX A FACON	1000 F	590132	549930	458459	759583	2358104	496149
	1000 F TONNE	9616665 4855	10054779 4595	8332055 3814	11226040 5543	39229539 18807	10236766 4422
MATERIEL ELECTRIQUE DE CONSOMMATION ELECTRONIQUE POUR LE GRAND PUBLIC							
PETIT MATERIEL D'INSTALLATION	1000 F TONNE	490148 5778	472115 5227	384355 4671	501840 5942	1848458 21618	572748 6652
APPAREILS ELECTRODOMESTIQUES - APPAREILS TOURNANTS	1000 F TONNE	109189 495	113279 485	101555 412	125504 499	449527 1891	107798 459
MACHINES A LAVER, A USAGE DOMESTIQUE	1000 F TONNE PIECE	137002 894 42896	120749 800 44947	116270 736 40150	148972 910 54565	522993 3340 182558	131736 838 44617
APPAREILS ELECTROTHERMIQUES DOMESTIQUES	1000 F TONNE	299694 1994	290164 2095	261625 1682	407525 2875	1259008 8646	264658 1748
RECEPTEURS DE TELEVISION (PORTATIFS, DOMESTIQUES "NOIR ET BLANC" ET "COULEUR")	1000 F TONNE PIECE	2511270 6174 143518	2375788 5876 132082	1993393 4829 111808	3071500 9147 170339	9951951 26026 557747	2743282 6938 156872
RECEPTEURS DE RADIO DE TOUTS GENRES, ELECTROPHONES, ENREGISTREURS, PICK-UP ET TOURNE DISQUES(1)	1000 F TONNE PIECE	2593193 14090 457119	2603424 16404 358243	2374948 13657 433690	3205430 17777 476737	10776995 61928 1725789	2740618 14742 488924
ARTICLES DE LUSTRIERIE, LEURS PARTIES ET PIECES	1000 F TONNE	381983 2323	316519 2308	282725 1780	370329 2492	1351556 8903	260849 1708
AUTRES ARTICLES D'ECLAIRAGE INTERIEUR	1000 F TONNE	701063 1570	764550 1559	599581 1375	908569 1793	2973763 6297	861356 1458
PILES ET ACCUMULATEURS	1000 F TONNE	768869 12524	784651 12659	717908 10980	983790 15083	3255218 51246	919915 13496
AUTRE MATERIEL N.O.A.	1000 F TONNE	308331 346	239812 166	230744 259	326495 219	1105382 990	584458 2172
REPARATIONS ET AUTRES TRAVAUX A FACON	1000 F	181733	192744	144045	202106	720628	192502
	1000 F TONNE	8482475 46188	8273795 47579	7207149 40381	10252060 56737	34215479 190885	9379920 50211
TOTAL GENERAL	1000 F TONNE	129822157 1575172	137495239 1701724	111316593 1344669	144464485 1600705	523098474 6222270	136374865 1641514

(1) LES ELECTROPHONES, ENREGISTREURS, PICK-UP ET TOURNE-DISQUES NE SONT PAS REPRES DANS LE NOMBRE DE PIECES

## PRODUCTION NETTE D'ELECTRICITE (MILLIONS DE KWH) (1)

	PAR CATEGORIE DE PRODUCTEURS			D'APRES LA NATURE DES CENTRALES			TOTAUX			TOTAL ABSORBE PAR LES RESEAUX PLUS LES PERTES
	EN VUE DE LA DISTRIBUTION PUBLIQUE		AUTOPRODUCTEURS INDUSTRIELS	CENTR. THERMIQUES		CENTRALES HYDRAULIQUES	PRODUCTION	IMPORTATIONS	EXPORTATIONS	
	ENTREPRISES PUBLIQUES	ENTREPRISES PRIVEES		EQUIPEES DE CHAUDIERES	EQUIPEES DE MOTEURS A COMBUST. INTERNE					
1971	55	1778	793	2565	49	13.0	2626	89.1	130.3	2592
1972	59	2048	865	2873	52	51.9	2972	130.0	174.7	2927
1973	74	2312	874	3145	64	51.2	3260	137.5	200.4	3197
1974	92	2378	927	3262	78	56.6	3397	213.1	240.2	3370
1975	76	2432	741	3149	63	35.5	3248	351.3	422.3	3176
1976	75	2873	805	3663	61	27.5	3752	270.0	550.2	3472
1975										
NOV.	74	2926	856	3757	67	31.5	3856	237.4	600.9	3492
DEC.	84	3015	825	3820	71	32.7	3924	377.9	558.1	3744
1976										
JANV.	80	3096	864	3933	62	45.5	4040	302.2	612.6	3730
FEVR.	76	2990	801	3786	48	32.9	3867	196.1	534.3	3529
MARS	75	3039	844	3878	55	24.9	3958	311.1	627.0	3642
AVR.	69	2854	737	3577	63	19.2	3659	271.6	510.3	3420
MAI	59	2833	798	3617	58	14.7	3689	203.1	698.8	3194
JUIN	53	2894	778	3446	49	29.7	3525	241.3	557.8	3208
JUIL.	36	2634	689				3359	191.1	742.9	2808
AOUT.	52	2592	753				3398	175.0	476.4	3096
SEPT.	79	3041	848				3969	144.1	679.6	3433
OCT.	82	2785	854				3721	301.5	344.2	3679
NOV.	106	2876	868				3850	436.2	447.1	3839
DEC.	133	3037	822				3992	466.9	371.6	4087
1977										
JANV.	129	3534	351				4013	434.9	406.9	4041
FEVR.	108	3158	309				3575	470.2	393.7	3651
MARS	110	3651	342				4103	458.2	628.7	3933
AVR.	89	3403	316				3808	449.8	641.1	3616
MAI	79	3307	298				3684	394.2	621.7	3457
JUIN	75	3120	306				3501	501.9	546.7	3456
JUIL.	42	2655	274				2972	433.4	506.9	2898
AOUT.	67	2836	293				3195	377.6	326.6	3246

## DISTRIBUTION D'EAU

	VOLUME D'EAU CAPTE	VOLUME D'EAU CEDE PAR DES TIERS	TOTAL	VOLUME D'EAU CEDE A D'AUTRES SOCIETES ET PERTES	VOLUME DISPONIBLE POUR LA DISTRIBUTION
	(1.000 M3)	(1.000 M3)	(1.000 M3)	(1.000 M3)	(1.000 M3)
1971	37906	7507	45412	11254	35222
1972	39041	8072	47113	11398	35714
1973	41731	8747	50478	12512	37966
1974	43073	8985	52058	13511	38546
1975	44041	9051	53092	13788	39304
1976	46556	10017	56573	14387	42186
1975					
NOV.	42803	9004	51807	12975	38833
DEC.	44579	9064	53643	14652	38990
1976					
JANV.	45198	9705	54903	13962	40941
FEVR.	43874	9072	52945	13326	39619
MARS	46439	9629	56069	14132	41937
AVR.	46133	9787	55921	14060	41860
MAI	48841	10208	59049	14767	44282
JUIN	50745	10758	61502	15413	46089
JUIL.	46638	10694	57332	14773	42759
AOUT.	49282	10688	59970	15233	44738
SEPT.	45507	9778	55285	13920	41364
OCT.	46193	9984	56178	14168	42010
NOV.	45494	9348	54842	13894	40948
DEC.	44129	10552	54681	14997	39685
1977					
JANV.	48154	10561	58715	14508	44207
FEVR.	43072	9086	52158	12528	39630
MARS	46994	9947	56941	13789	43151
AVR.	45506	9518	55024	13170	41855
MAI	47547	9837	57384	13930	43454
JUIN	46622	9731	56553	13625	42928
JUIL.	45134	9952	55086	13823	41263

(1) SOURCE: ADMINISTRATION DE L'ENERGIE, FEDERATION PROFESSIONNELLE DES PRODUCTEURS ET DISTRIBUTEURS D'ELECTRICITE DE BELGIQUE

## III. EMPLOI

A. PERSONNEL RECENSE DANS LES ETABLISSEMENTS ASSUJETTIS A UNE STATISTIQUE  
MENSUELLE D'ACTIVITE INDUSTRIELLE

	UNITE (1)	MOYENNE MENSUELLE 1976	MARS 1977	AVRIL 1977	MAI 1977	JUIN 1977	JUILLET 1977
INDUSTRIES EXTRACTIVES							
MINES DE HOUILLE : PRESENTS (2)	EMPL. OUVR. 100 H.	958 18328 3792	913 18150 4119	885 17973 3599	890 18274 3348	889 19686 3788	887 14151 2158
MINES DE HOUILLE : INSCRITS (3)							
-A) BELGES	EMPL. OUVR. 100 H.	12723	12285	12305	12343	12321	12283
-B) ETRANGERS	EMPL. OUVR. 100 H.	11969	11469	11440	11400	11266	11190
CARRIERES	EMPL. OUVR. 100 H.	761 3450 4639	752 3473 4902	755 3238 4474	751 3487 4346	747 3381 5312	736 3254 2386
CHAUX, CALCAIRE ET DERIVES	EMPL. OUVR. 100 H.	833 3515 4831	837 3368 5378	850 3335 4780	828 3312 4433	828 3321 5256	833 3388 3093
INDUSTRIES ALIMENTAIRES							
CONFITURE	EMPL. OUVR. 100 H.	206 710 1034	196 636 889	169 601 801	168 636 643	184 478 883	
MARGARINE	EMPL. OUVR. 100 H.	984 818 1127	962 851 1343	970 845 1168	961 852 985	958 879 135	955 821 762
HUILES VEGETALES ET ANIMALES	EMPL. OUVR. 100 H.	456 936 1439	421 847 1560	420 829 1336	422 811 992		
ALIMENTS COMPOSES POUR ANIMAUX	EMPL. OUVR. 100 H.	1758 3814 5804	1568 3639 6075	1553 3607 5395	1540 3585 5110	1706 3640 5609	1704 3697 4510
AUTRES INDUSTRIES ALIMENTAIRES (4)	EMPL. OUVR. 100 H.	5229 19834 27144	5591 18659 28254	5631 18751 25546	5604 18548 23418	5594 18404 26467	5542 19035 18040
INDUSTRIE DU TABAC	EMPL. OUVR. 100 H.	1501 6076 7713	1473 5846 8468	1484 5868 7185	1485 5844 6902	1388 5863 7634	1482 5859 3519
INDUSTRIE TEXTILE							
1. FILATURE:							
- COTON: COTON FIN (5)	EMPL. OUVR. 100 H.	530 5659 2614	506 5231 2580	506 5154 2162	503 5130 1896	506 5065 2021	1 1 1
- CARDES FILEUSES (5)	EMPL. OUVR. 100 H.	21 270 24	21 220 29	20 202 24	19 187 19	19 185 22	1 1 1
- COCONS (5)	EMPL. OUVR. 100 H.	87 4	91 5	69 3	83 3	83 4	83 2

(1) LES UNITES PORTENT RESPECTIVEMENT SUR LE NOMBRE D'EMPLOYES ET D'OUVRIERS INSCRITS SUR L'ETAT DE PAIEMENT COMPRENANT LE 15 DU MOIS AINSI QUE SUR LE NOMBRE D'HEURES-OUVRIERS (X100)

(2) IL S'AGIT DU NOMBRE DE PRESENCES PAR JOUR OUVRE ET DU NOMBRE DE POSTES EFFECTUES

(3) OUVRIERS INSCRITS A LA FIN DE L'ANNEE OU DU MOIS

(4) A L'EXCLUSION, EN PARTICULIER, DE L'ABATTAGE DU BETAIL, DES LAITERIES, BEURRERIES, FROMAGERIES, DE LA MEUNERIE, DES BOULANGERIES ET PATISSERIES, DES FABRIQUES DE SUCRE. LE PERSONNEL OCCUPE DANS CES ACTIVITES EST REPRISE AU TABLEAU B CI-APRES

(5) IL S'AGIT POUR CES BRANCHES DE CENTAINES DE MILLIERS DE BROCHES-HEURES POUR LES FILATURES DE COTON FIN ET LES CARDES FILEUSES, LES CHIFFRES DU MOIS D'AOUT COUVRENT EGALEMENT LE MOIS DE JUILLET

## III. EMPLOI

A. PERSONNEL RECENSE DANS LES ETABLISSEMENTS ASSUJETTIS A UNE STATISTIQUE  
MENSUELLE D'ACTIVITE INDUSTRIELLE (SUITE)

	UNITE (1)	MOYENNE MENSUELLE 1976	MARS 1977	AVRIL 1977	MAI 1977	JUIN 1977	JUILLET 1977
<b>1. FILATURE:</b>							
- LAINF CARDEE	EMPL.	297	288	285	284	283	
	OUVR.	2376	2267	2281	2289	2311	
	100 H.	3167	3299	3058	2784	3249	
- LAINF PEIGNEE	EMPL.	969	959	945	932	924	915
	OUVR.	6452	6430	6115	6120	6122	6022
	100 H.	8046	8680	7346	6730	8063	2656
- LIN ET CHANVRE (2)	EMPL.	77	77	78	78	77	
	OUVR.	1160	1075	1060	1046	1006	
	100 H.	61	58	51	47	27	
- JUTE	EMPL.	93	90	90	90	90	90
	OUVR.	1632	1454	1417	1408	1399	1352
	100 H.	2199	2160	1852	1604	1946	976
- FILATURE ET CORDERIE DE FIBRES DURES	EMPL.	73	67	67	67	66	
	OUVR.	656	537	530	519	517	
	100 H.	799	870	749	717	805	
<b>2. TISSAGE</b>							
	EMPL.	4728	4637	4626	4619		
	OUVR.	26470	25371	25214	24996		
	100 H.	34493	37257	32171	29149		
<b>3. BONNETERIE</b>							
	EMPL.	1385	1274	1262	1264	1259	1255
	OUVR.	11543	10607	10492	10451	10388	10163
	100 H.	13992	14930	12830	11985	14372	4430
<b>4. AUTRES INDUSTRIES:</b>							
- LAVAGE ET CARBONISAGE DE LA LAINE	EMPL.	67	66	65	65	65	65
	OUVR.	550	564	551	543	545	525
	100 H.	664	724	715	552	689	288
- PEIGNAGE DE LA LAINE	EMPL.	136	136	136	135	134	133
	OUVR.	995	948	919	905	894	885
	100 H.	1257	1389	1129	1094	1130	171
- FILETERIES (4)	EMPL.	211	185	186	183	182	1
	OUVR.	525	540	534	532	531	1
	100 H.	609	905	624	478	686	1
- OUATE	EMPL.	108	106	110	110	109	109
	OUVR.	476	482	484	480	479	470
	100 H.	658	701	693	648	695	558
- FEUTRE	EMPL.	115	107	103	104	108	
	OUVR.	607	536	544	537	537	
	100 H.	742	767	670	613	725	
- RUBANERIE	EMPL.	217	216	209	207	209	207
	OUVR.	1300	1271	1219	1201	1180	1181
	100 H.	1698	1886	1619	1474	1724	702
<b>CHAUSSURES, VETEMENT ET CONFECTION</b>							
CHAUSSURES	EMPL.	328	284	280	272	269	272
	OUVR.	3186	2812	2785	2750	2734	2674
	100 H.	3730	3605	2905	2831	3688	1276
PANTOUFLS	EMPL.	40	34	33	31	32	31
	OUVR.	468	420	413	413	419	424
	100 H.	590	604	504	531	575	306
GANTERIES MARQUINERIES ET ARTICLES EN CUIR N.O.A.	EMPL.	246	244	241	250	254	
	OUVR.	1680	1581	1571	1513	1505	
	100 H.	2227	2494	2247	1934	2171	
VETEMENT ET CONFECTION (3)	EMPL.	5957	5413	5385	5317		
	OUVR.	47833	44585	43596	42827		
	100 H.	57636	63393	53259	48221		

(1) CF NOTE (1) PAGE PRECEDENTE

(2) CF NOTE (5) PAGE PRECEDENTE

(3) PERSONNEL DES ETABLISSEMENTS OCCUPANT 5 OUVRIERS OU PLUS. VOIR EGALEMENT TABLEAU B

(4) LES CHIFFRES DU MOIS D'AOUT COUVRENT EGALEMENT LE MOIS DE JUILLET

## III. EMPLOI

A. PERSONNEL REGENSE DANS LES ETABLISSEMENTS ASSUJETTIS A UNE STATISTIQUE  
MENSUELLE D'ACTIVITE INDUSTRIELLE (SUITE)

	UNITE (1)	MOYENNE MENSUELLE 1976	MARS 1977	AVRIL 1977	MAI 1977	JUIN 1977	JUILLET 1977
<b>BOIS, PAPIER</b>							
BOIS, ET INDUSTRIES CONNEXES (2)	EMPL.	4549	4680	4618	4628	4581	
	OUVR.	33024	33181	32987	32705	32112	
	100 H.	46162	42339	46256	42585	48960	
MEUBLES	EMPL.	2327	2393	2390	2409	2372	
	OUVR.	17003	17232	17124	16862	16641	
	100 H.	24064	27271	24257	22284	25911	
SIEGES	EMPL.	719	830	759	758	749	
	OUVR.	6031	5822	5870	6014	5615	
	100 H.	8154	8867	7979	7103	8025	
MENUISERIE	EMPL.	442	454	465	459	448	
	OUVR.	3135	3555	3512	3487	3456	
	100 H.	4339	5764	5209	4742	5326	
BOISSELLERIE	EMPL.	219	222	226	216	225	
	OUVR.	1706	1666	1651	1573	1615	
	100 H.	2220	2464	2016	1826	2274	
CAISSERIE ET TONNELLERIE	EMPL.	144	149	146	148	154	
	OUVR.	987	994	926	911	927	
	100 H.	1396	1531	1277	1169	1421	
CONTREPLAQUES, PANNEAUX BLOCS OU PAN- NEAUX LAMELLES, PANNEAUX COMPRIMES	EMPL.	501	448	451	449	442	
	OUVR.	2932	2735	2732	2725	2680	
	100 H.	4256	4520	4042	3832	4159	
AUTRES ACTIVITES	EMPL.	197	184	181	189	191	
	OUVR.	1230	1177	1172	1133	1178	
	100 H.	1734	1921	1776	1630	1843	
PAPIER (PRODUCTION)	EMPL.	1627	1754	1749	1746	1743	1733
	OUVR.	6492	6238	6324	6263	6254	6053
	100 H.	9195	9848	8943	8829	9484	5602
PAPIER (TRANSFORMATION)	EMPL.	3377	3154	3139	3156	3107	3013
	OUVR.	10669	10269	10213	10162	10147	10057
	100 H.	14584	15850	14074	13332	15607	7194
TANNERIE	EMPL.	226	224	225	224	228	227
	OUVR.	1427	1395	1368	1351	1363	1340
	100 H.	1971	2110	1869	1681	2027	720
CAOUTCHOUC	EMPL.	1898	1912		1915	1912	1897
	OUVR.	5460	5352		5319	5339	5310
	100 H.	7430	8787		7123	8387	2064
<b>INDUSTRIES CHIMIQUES</b>							
SAVON	EMPL.	2648	2575	2643	2605	2644	
	OUVR.	2652	2839	2918	2928	2880	
	100 H.	3594	4601	4241	4064	4503	
AUTRES INDUSTRIES CHIMIQUES (3)	EMPL.	18052	16838	16800	16789	16503	16800
	OUVR.	28488	28634	28670	28543	28430	28478
	100 H.	36165	44805	39782	38918	41903	29328
<b>INDUSTRIES DES DERIVES DU PETROLE ET DU CHARBON</b>							
RAFFINERIES DE PETROLE	EMPL.	1217	1250	1253	1238	1246	1248
	OUVR.	1637	1644	1650	1657	1655	1653
	100 H.	2133	2585	2339	2335	2375	1900
AGGLOMERES DE HOUILLE	EMPL.	5	5	5	5	5	5
	OUVR.	52	41	40	38	37	37
	100 H.	84	71	55	49	59	15
COKERIES	EMPL.	400	352	390	388	376	377
	OUVR.	2980	2898	2850	2897	2911	2975
	100 H.	4243	4370	4077	4149	4203	3747

(1) CF NOTE (1) PAGE PRECEDENTE

(2) CF NOTE (3) PAGE PRECEDENTE

(3) CF NOTE (3) PAGE PRECEDENTE; Y COMPRIS L'INDUSTRIE DE L'AZOTE

## III. EMPLOI

A. PERSONNEL RECENSE DANS LES ETABLISSEMENTS ASSUJETTIS A UNE STATISTIQUE  
MENSUELLE D'ACTIVITE INDUSTRIELLE (SUITE)

	UNITE (1)	MOYENNE MENSUELLE 1976	MARS 1977	AVRIL 1977	MAI 1977	JUIN 1977	JUILLET 1977
<b>INDUSTRIE METALLURGIQUE</b>							
SIDERURGIE	EMPL.	9711	8402	9366	9278	9255	9216
EXCEPTE LES USINES PRODUISANT UNIQUEMENT DES ACIERS DE MOULAGE	OUVR.	44883	43520	43242	43161	43134	41857
	100 H.	61480	62870	56810	6653	57879	45098
SIDERURGIE	EMPL.	466	462	459	459	457	453
USINES PRODUISANT UNIQUEMENT DES ACIERS DE MOULAGE	OUVR.	2110	2051	2051	2037	2061	1884
	100 H.	2679	2573	2691	2582	2978	825
METEAUX NON FERREUX ET LEURS ALLIAGES	EMPL.	4229	3999	3992	3967	3979	3989
	OUVR.	14402	13640	13560	13391	13416	13405
	100 H.	19587	20648	19212	17016	19643	12275
FABRICATIONS METALLIQUES (2)	EMPL.	75710	75354	75227	75236		
	OUVR.	245428	238935	238234	237490		
	100 H.	325731	359279	325762	300693		
ACIERIES DE MOULAGE	EMPL.	791	854	880	843		
	OUVR.	3230	3381	3546	3411		
	100 H.	4328	4600	4833	4351		
FONDERIES DE FER	EMPL.	744	854	684	707		
	OUVR.	4377	4113	3931	4074		
	100 H.	5648	6179	5460	5182		
TREFILERIE, ETIRAGE, LAMINAGE A FROID, ETC...	EMPL.	2538	2550	2539	2508		
	OUVR.	13126	12619	12547	12489		
	100 H.	16551	18974	17644	15153		
FORGE, ESTAMPE, GROS EMBOUTISSAGE ET INDUSTRIES CONNEXES	EMPL.	1080	1113	1123	1091		
	OUVR.	4537	4642	4700	4690		
	100 H.	5962	7241	6365	5793		
TRAVAIL DE LA TOLE ET FABRICATION METAL- LIQUES DIVERSES	EMPL.	2356	2275	2278	2287		
	OUVR.	12629	12262	12325	12458		
	100 H.	17122	18874	17254	16598		
ACCESSOIRES METALLIQUES DU BATIMENT	EMPL.	4495	4361	4279	4334		
	OUVR.	17077	16844	16622	16594		
	100 H.	22994	26756	22880	21489		
PONTS, CHARPENTES, CHAUDRONNERIES ET CHAUDIERES	EMPL.	3207	3135	3412	3414		
	OUVR.	11581	10850	11373	11400		
	100 H.	15647	16001	15895	14825		
CONSTRUCTION NAVALE	EMPL.	2297	2289	2325	2321		
	OUVR.	9307	8571	8758	8368		
	100 H.	12034	11157	8993	6074		
MATERIEL DE CHEMIN DE FER ET TRAMWAYS	EMPL.	700	726	733	726		
	OUVR.	2174	2201	2174	2191		
	100 H.	3128	3525	3168	2936		
AUTOMOBILE, CYCLE ET INDUSTRIES CONNEXES	EMPL.	8132	8249	8346	8366		
	OUVR.	48036	48566	48994	49080		
	100 H.	66644	78506	68012	64973		
MACHINES MOTRICES, PNEUMATIQUES ET HY- DRAULIQUES	EMPL.	4004	4123	3870	3939		
	OUVR.	7929	8211	7680	7828		
	100 H.	10701	12913	11036	10514		
MACHINES-OUTILS ET INDUSTRIES CONNEXES	EMPL.	2317	2236	2102	2099		
	OUVR.	6204	5787	5434	5410		
	100 H.	7950	8645	7343	7033		
MACHINES TEXTILES ET ACCESSOIRES	EMPL.	1270	1269	1241	1239		
	OUVR.	4390	4381	4400	4351		
	100 H.	5787	6067	5223	4946		

(1) CF NOTE (1) PAGE PRECEDENTE

(2) PERSONNEL DES ETABLISSEMENTS OCCUPANT 5 OUVRIERS OU PLUS. VOIR EGALEMENT NOTE (2) PAGE 42

## III. EMPLOI

A. PERSONNEL RECENSE DANS LES ETABLISSEMENTS ASSUJETTIS A UNE STATISTIQUE  
MENSUELLE D'ACTIVITE INDUSTRIELLE (SUITE)

	UNITÉ (1)	MOYENNE MENSUELLE 1976	MARS 1977	AVRIL 1977	MAI 1977	JUIN 1977	JUILLET 1977
INDUSTRIE METALLURGIQUE							
CONSTRUCTIONS MECANIKES DIVERSES	EMPL. OUVR. 100 H.	2599 8196 10688	2857 7921 12128	2515 7874 11062	2845 7887 10616		
APPAREILS DE LEVAGE, MANUTENTION ET PES- AGE	EMPL. OUVR. 100 H.	3431 8296 11316	3438 8397 12589	3389 8149 11697	3307 7986 10899		
APPAREILS ET INSTALLATIONS POUR DIVERSES INDUSTRIES	EMPL. OUVR. 100 H.	5339 14385 19843	4921 13607 21044	5048 14088 19746	5058 14043 18224		
CONSTRUCTION ELECTRIQUE	EMPL. OUVR. 100 H.	26345 56927 73444	26371 54082 76075	26275 53186 72210	26280 52806 65925		
APPAREILS DE MESURE, DE LABORATOIRE, ETC ...	EMPL. OUVR. 100 H.	685 1597 2069	637 1430 2139	643 1451 2039	638 1469 187		
ARMES ET MUNITIONS	EMPL. OUVR. 100 H.	1912 8284 10076	1985 7988 11042	1986 7941 9822	1981 7903 9662		
INDUSTRIE AERONAUTIQUE	EMPL. OUVR. 100 H.	1458 3145 4101	1555 3082 4825	1559 3061 4078	1553 3054 3808		
INDUSTRIES DES PRODUITS MINERAUX NON METALLIQUES							
TERRE CUITE	EMPL. OUVR. 100 H.	436 4308 6186	430 4218 6918	428 4402 6510	433 4426 6400	430 4394 7280	
VERRE	EMPL. OUVR. 100 H.	4417 16136 21797	4349 15929 24085	4353 15885 22093	4362 15848 21185	4324 15760 22775	4310 15711 14213
CIMENT	EMPL. OUVR. 100 H.	929 2488 3414	941 2519 3992	941 2512 3546	939 2534 3359	940 2523 3664	940 2492 2743
CERAMIQUE	EMPL. OUVR. 100 H.	964 4904 6409	938 4812 7373	945 4782 6537	943 4752 6272	938 4750 6288	931 4656 3311
TRANSFORMATION DES MATIERES PLASTIQUES (2)	EMPL. OUVR. 100 H.	3808 14016 19432	3964 14623 29352	3945 13615 19385	3974 14233 18627	3968 14182 21122	4019 14133 10575
CONSTRUCTION (3)							
- TRAVAUX PUBLICS:							
- GROS-ŒUVRE	EMPL. OUVR. 100 H.				50524 50524 76269	49576 49576 84690	
- PARACHEVEMENT	EMPL. OUVR. 100 H.	49676 71033	49932 83149	49849 77276			47422 34326
- TRAVAUX PRIVES:							
- GROS-ŒUVRE	EMPL. OUVR. 100 H.	48143 69157	47927 79771	47521 74629	46438 70094	47262 81079	45752 35041
- PARACHEVEMENT	EMPL. OUVR. 100 H.	18533 28149	18049 31128	18550 31957	17398 27138	19044 32978	18617 13656
- TOTAL:	EMPL. OUVR. 100 H.	16565 120690 175113	16702 120518 201972	16695 120725 191226	16844 119927 182350	16782 120408 206687	16563 119901 84056
ELECTRICITE (4)	EMPL. OUVR. 100 H.	11944 6043 8343					
DISTRIBUTION DE GAZ (5)	EMPL. OUVR. 100 H.	3851 1384 1	5227	5219	5192	5189	
DISTRIBUTION DE L'EAU	EMPL. OUVR. 100 H.	2693 4749 7203	2734 4706 7780	2739 4738 7333	2742 4762 6927	2757 4744 7766	2753 4688 6980

(1) Cf NOTE (1) PAGE PRECEDENTE

(2) PERSONNEL DES ETABLISSEMENTS OCCUPANT 5 OUVRIERS OU PLUS

(3) ENTREPRISES OCCUPANT 20 OUVRIERS OU PLUS EN CE QUI CONCERNE LE GROS-ŒUVRE (GENIE CIVIL, TRAVAUX  
ROUTIERS ET TRAVAUX DE BATIMENT) ET 10 OUVRIERS OU PLUS POUR LE PARACHEVEMENT

(4) NON COMPRIS LE PERSONNEL DES AUTOPRODUCTEURS INDUSTRIELS

(5) Y COMPRIS LE PERSONNEL DES USINES A GAZ ET DES CENTRALES GAZIERES

## B. PERSONNEL RECENSE DANS LES ETABLISSEMENTS INDUSTRIELS OCCUPANT 10 OUVRIERS OU PLUS (1)

	UNITE (1)	MOYENNE MENSUELLE 1976	MARS 1977	AVRIL 1977	MAI 1977	JUIN 1977	JUILLET 1977
<b>INDUSTRIES MANUFACTURIERES</b>							
1. INDUSTRIES ALIMENTAIRES (2)	EMPL.	5555	6060	5978	5789	5704	5809
	OUVR.	18174	18158	18232	18201	18267	18069
	100 H.	26463	28280	26569	24920	28034	19909
2. FABRICATION DES BOISSONS	EMPL.	4906	4782	4818	4686	4800	4823
	OUVR.	13243	12774	12834	12930	13029	13239
	100 H.	19472	20189	18113	17997	19877	17159
3. FABRICATION DE FILS ET FIBRES ARTIF. ET SYNTH., PREPARATION DE MAT. TEXTILES (AUTRES QUE LA LAINE) ET DIVERS	EMPL.	2140	1990	1973	1959	1963	1918
	OUVR.	10759	10051	9873	9831	9663	9453
	100 H.	14252	14252	12442	11888	13336	6649
4. CONFECT. (FABRICATION DE SACS, DE MATELAS, REPARATIONS, ETC...)	EMPL.	273	261	281	282	280	275
	OUVR.	984	934	970	944	42	933
	100 H.	1310	1425	1207	1150	1319	540
5. SCIERIES ET PREPARATION DU BOIS	EMPL.	41	40	38	39	38	37
	OUVR.	225	289	293	281	293	296
	100 H.	288	404	309	278	283	314
6. IMPRIMERIE, RELIURE PHOTOGRAPHIE ET INDUSTRIES CONNEXES	EMPL.	7485	7295	7228	7281	7222	7235
	OUVR.	17982	17339	17214	17095	17228	16938
	100 H.	25658	27967	25118	23646	26169	15457
7. INDUSTRIES DES CUIRS ET PEAUX (A L' EXCLUSION DU TANNAGE), PREPARATION DES PELLETIERES ET CONFECT. DE FOURRURES	EMPL.	136	128	123	121	118	123
	OUVR.	805	722	706	719	700	686
	100 H.	1048	1065	966	928	1069	335
8. INDUSTRIES CHIMIQUES (3)	EMPL.	7429	7566	7051	7020	7043	6985
	OUVR.	6750	6971	6487	6495	6501	6546
	100 H.	9263	11018	8986	8576	9829	5102
9. INDUSTRIES DES MINERAUX NON METAL. A L'EXCLUS. DES BRIQUETERIES, TUILERIES, VERRERIES ET DE L'INDUS. DE LA CERAMI.	EMPL.	2683	2638	2595	2615	2579	2575
	OUVR.	13465	13234	13204	13106	13063	12906
	100 H.	18411	18906	18832	16947	20627	7547
10. INDUSTRIES DE L'HORLOGERIE, DE LA BIJOUTERIE, DES INSTRUMENTS SCIENTIFI- QUES	EMPL.	223	220	210	219	218	215
	OUVR.	532	535	520	533	528	525
	100 H.	747	905	743	767	841	442
11. INDUSTRIES DU DIAMANT	EMPL.	319	307	321	320	323	310
	OUVR.	6763	7219	7325	7214	7290	7172
	100 H.	8453	10471	11283	9525	9930	9789
12. IND. MANUF. DIVERSES (Y.C. LES IND. DE LA DEMOLITION (SAUF DE BATIMENTS) ET DU TRIAGE DE MATIERES DE RECUPERATION	EMPL.	2590	2691	2676	2682	2701	2700
	OUVR.	9305	8776	8828	8764	8844	8957
	100 H.	12401	13284	12129	12325	13075	7535

(1) Cf NOTE (1) PAGE PRECEDENTE

LE PRESENT TABLEAU NE CONCERNE QUE LES ETABLISSEMENTS INDUSTRIELS POUR LESQUELS IL N'EXISTE PAS DE STATISTIQUE MENSUELLE D'ACTIVITE. PAR SUITE D'UNE MODIFICATION DU NOMBRE DE DECLARANTS, LES RESULTATS NE SONT PAS COMPARABLES D'UNE ANNEE A L'AUTRE

(2) LES CHIFFRES CONCERNENT PRINCIPALEMENT L'ABATTAGE DU BETAIL; LES LAITIERIES, FROMAGERIES, FROMAGERIES, LES MEUNERIES, LES BOULANGERIES ET PATISSERIES ET LES FABRIQUES DE SUCRE

(3) LES CHIFFRES CONCERNENT PRINCIPALEMENT L'INDUSTRIE PHARMACEUTIQUE



**STATISTIQUES ANNUELLES  
DE LA  
PRODUCTION**

STATISTIQUE ANNUELLE DES INVESTISSEMENTS INDUSTRIELS  
Etablissements en activité occupant 20 personnes ou plus  
ANNEE 1976 - Valeur (en 1 000 F)

INDUSTRIES	I. Augmentation du capital investi (T.V.A. déductible exclue)						Total général	
	Machines, installations et véhicules, neufs et usagés		Construc- tion de bâtiments et d'au- tres ou- vrages	Achats d'immeu- bles, de bâti- ments existants et de terrains bâti et non bâ- tis		Total		Inves- tisse- ments soci- aux (1)
	Total	dont vé- hicules pour les transpor- ts à l'ex- térieur		Total	dont ter- rains non bâti			
<i>Industries extractives</i>								
Houillères et leurs centrales électriques, cokeries indépendantes et minières, fabriques d'agglomérés de houille	383 666	4 303	104 960 (3)	..	488 626	..	488 626	
Minières, carrières, industries connexes et exploitation de terrils	926 424	134 574	67 376	90 604	71 785	14 032	1 098 436	
<i>Total</i>							<u>1 587 062</u>	
<i>Industries alimentaires et des boissons</i>								
Fabriques de conserves de légumes, confitureries et siroperies	176 465	12 208	43 031 (3)	..	219 496	..	219 496	
Industrie laitière	881 189	117 716	159 795	39 854	9 902	890	1 081 728	
Industrie du travail des grains	416 744	29 713	46 498 (3)	..	463 242	..	463 242	
Boulangeries, boulangeries-pâtisseries, pâtisseries	137 787	39 212	16 090	12 306	-	333	166 516	
Industries des biscuits, biscottes et pains d'épice	208 875	15 041	70 992	..	279 867	853	280 720	
Sucreries, raffineries de sucre et fabriques de sucre inverti	389 608	32 567	35 998	23 281	2 597	8 661	457 548	
Industrie du chocolat et de la confiserie	240 887	20 298	62 373 (3)	..	303 260	..	303 260	
Fabrication d'aliments composés pour animaux	328 417	91 692	142 650	44 622	20 686	4 519	520 208	
Brasseries, brasseries-maltes, malteries	1 212 063	102 699	158 213	149 759	..	7 587	1 527 622	
Autres industries des boissons	642 873	36 245	170 963	11 173	4 821	549	825 558	
Autres industries alimentaires	1 512 108	196 194	417 290	187 881	3 539	4 626	2 121 905	
<i>Total</i>							<u>7 967 803</u>	
<i>Industrie du tabac</i>	245 688	21 232	52 333	-	298 021	1 685	299 706	
<i>Industries chimiques</i>								
Industrie chimique proprement dite	17 175 437	276 762	3 331 802	314 675	36 398	85 257	20 907 171	
Industrie du savon, des détergents de synthèse, des produits d'entretien, des parfums et produits de beauté	291 777	31 068	103 751	49 444	..	1 077	446 049	
Industrie des produits pharmaceutiques	630 970	21 658	618 568	42 761	..	9 808	1 302 107	
<i>Total</i>							<u>22 655 327</u>	
<i>Industrie du caoutchouc</i>	325 566	23 274	75 175	(3)40 365	10 966	..	441 106	
<i>Industrie du bois et du liège</i>	1 535 191	207 780	446 774	83 318	19 049	28 103	2 093 386	
<i>Industrie du papier</i>								
Production du papier et du carton	1 163 169	6 921	214 731 (3)	..	1 377 900	..	1 377 900	
Transformation du papier et du carton	899 183	32 273	131 946	27 400	1 960	32 677	1 091 206	
<i>Total</i>							<u>2 469 106</u>	
<i>Industrie de l'impression</i>	1 063 070	56 104	114 479	65 786	13 971	3 247	1 246 582	
<i>Industrie des cuirs et peaux</i>	92 282	8 143	14 225 (3)	..	106 507	..	106 507	

(1) Les investissements sociaux ne constituent qu'une indication étant donné qu'il n'est pas toujours possible de tracer une limite exacte entre ces investissements et les investissements productifs.

(2) Valeur des ventes, des démolitions, des destructions et des désaffectations.

(3) Y compris les investissements sociaux.

II. Réduction du capital investi (T.V. A. exclue) (2)	III. Amortissements pour l'ensemble du capital investi			IV. Financement des investissements		Prévisions pour l'année 1977	INDUSTRIES
	Matériel et outillage	Bâtiments et autres constructions	Total	Par les ressources propres des entreprises	Par des ressources autres que celles des entreprises		
							<i>Industries extractives</i>
220 417	445 549	89 708	535 257	6 133	482 493	333 500	Houillères et leurs centrales électriques, cokeries indépendantes et minières, fabriques d'agglomérés de houille
231 089	864 029	186 393	1 050 422	832 537	265 899	742 317	Minières, carrières, industries connexes et exploitation de terrils
<u>461 506</u>	<u>1 309 578</u>	<u>276 101</u>	<u>1 585 679</u>			<u>1 075 817</u>	<i>Total</i>
							<i>Industries alimentaires et des boissons</i>
21 022	288 207	66 452	354 659	219 496		281 822	Fabriques de conserves de légumes, confitureries et siroperies
110 864	645 327	153 014	798 341	664 937	416 791	982 245	Industrie laitière
24 635	390 456	39 469	429 925	463 242		267 915	Industrie du travail des grains
11 343	107 879	18 626	126 505	110 551	55 965	130 170	Boulangeries, boulangeries-pâtisseries, pâtisseries
20 265	164 468	39 513	203 981	210 545	70 175	240 219	Industrie des biscuits, biscottes et pains d'épice
130 116	579 868	87 179	667 047	404 513	53 035	507 791	Sucreries, raffineries de sucre et fabriques de sucre inverti
128 843	248 180	55 430	303 610	194 645	108 615	271 927	Industrie du chocolat et de la confiserie
37 389	371 451	130 513	501 964	404 607	115 601	494 395	Fabrication d'aliments composés pour animaux
239 036	1 557 914	381 490	1 939 404	1 332 740	194 882	2 150 068	Brasseries, brasseries-maltes, malteries
65 010	507 028	79 081	586 109	703 297	122 261	1 282 106	Autres industries des boissons
169 742	996 684	212 931	1 209 615	1 141 889	980 016	1 517 193	Autres industries alimentaires
<u>958 265</u>	<u>5 857 462</u>	<u>1 263 698</u>	<u>7 121 160</u>			<u>8 125 851</u>	<i>Total</i>
68 522	231 118	68 262	299 380	280 366	19 340	333 587	<i>Industrie du tabac</i>
							<i>Industries chimiques</i>
532 351	7 907 341	3 176 906	11 084 247	10 781 956	10 125 215	14 620 459	Industrie chimique proprement dite
57 754	250 933	124 913	375 846	329 718	116 331	489 806	Industrie du savon, des détergents de synthèse, des produits d'entretien, des parfums et produits de beauté
31 226	522 417	228 787	751 204	675 496	626 611	1 409 826	Industrie des produits pharmaceutiques
<u>671 331</u>	<u>8 680 691</u>	<u>3 530 606</u>	<u>12 211 297</u>			<u>16 520 091</u>	<i>Total</i>
55 212	297 073	68 384	365 457	350 569	90 537	496 531	<i>Industrie du caoutchouc</i>
149 962	1 228 198	301 469	1 529 667	1 224 314	869 072	1 223 594	<i>Industrie du bois et du liège</i>
							<i>Industrie du papier</i>
343 269	1 023 712	152 914	1 176 626	458 593	919 307	1 225 602	Production du papier et du carton
75 765	536 225	132 666	668 891	574 316	516 890	658 834	Transformation du papier et du carton
<u>419 034</u>	<u>1 559 937</u>	<u>285 580</u>	<u>1 845 517</u>			<u>1 884 436</u>	<i>Total</i>
177 714	818 645	203 968	1 022 613	883 607	362 975	1 089 608	<i>Industrie de l'impression</i>
6 958	50 534	37 108	87 642	60 639	45 868	71 383	<i>Industrie des cuirs et peaux</i>

INDUSTRIES	I. Augmentation du capital investi (T.V.A. déductible exclue)							
	Machines, installations et véhicules, neufs et usagés		Construc- tion de bâtimen- ts et d'au- tres ouv- rages	Achats d'immeu- bles, de bâti- ments existants et de terrains bâti et non bâ- tis		Total	inves- tisse- ments sociaux (1)	Total général
	Total	dont vé- hicules pour les trans- ports à l'exté- rieur		Total	dont ter- rains non bâ- tis			
<i>Industrie textile (4)</i>								
Préparation des matières textiles	90 605	11 905	21 876	..	..	112 481	-	112 481
Filatures (5)	697 615	11 687	85 481	..	..	783 096	1 036	784 132
Tissage	1 651 065	62 272	335 954	37 145	13 679	2 024 164	12 047	2 036 211
Aphèvement à façon de produits textiles	284 304	11 538	92 508	6 695	..	383 507	3 603	387 110
Fabrication de matières textiles diverses	144 938	22 361	19 771	..	..	164 709	728	165 437
Industrie de la bonneterie	170 297	19 853	7 047	1 375	..	178 719	779	179 498
<i>Total</i>								<u>3 664 889</u>
<i>Industrie de l'habillement</i>								
Industrie du vêtement et de la confection	465 079	77 778	137 960	55 364	..	658 403	2 170	660 573
Industrie de la chaussure et de la pan- toufle	41 700	3 179	4 172 (3)	..	..	45 872	..	45 872
<i>Total</i>								<u>706 445</u>
<i>Industrie du raffinage du pétrole</i>	358 914	1 216	864 480 (3)	..	..	1 223 394	..	1 223 394
<i>Industrie des minéraux non métalliques</i>								
Industrie de la terre cuite	428 967	23 361	99 862	50 252	42 427	579 081	1 430	530 511
Industrie céramique	164 581	6 730	34 981	(3)9 216	..	208 778	..	208 778
Verre (production, transformation et façonnage)	1 472 851	28 033	267 765	45 273	..	1 785 889	4 558	1 790 447
Industrie du ciment	593 591	26 046	237 077	69 735	61 700	900 403	2 662	903 065
Industrie des agglomérés de ciment et des produits en asbeste-ciment	591 596	142 044	64 343	31 814	5 790	687 753	5 104	692 857
<i>Total</i>								<u>4 175 658</u>
<i>Industries métallurgiques</i>								
Sidérurgie	10 379 150	216 010	1 496 699	133 463	..	12 009 312	43 797	12 053 109
Industrie des métaux non ferreux (établissements producteurs et transformateurs)	1 383 367	14 177	289 951	18 415	4 646	1 691 733	4 485	1 696 218
Industrie des fabrications métalliques	10 391 373	529 610	3 014 245	665 321	122 548	14 070 939	208 308	14 279 247
<i>Total</i>								<u>28 028 574</u>
<i>Industrie de la transformation des matières plastiques</i>	1 296 051	45 292	146 447	78 869	6 031	1 521 387	3 056	1 524 423
<i>Industries manufacturières n.v.a.</i>	1 010 131	280 459	137 510	41 849	..	1 189 490	5 415	1 194 905
<i>Industrie de la construction (6)</i>	6 438 331	1 627 090	765 940	322 972	144 613	7 527 243	37 662	7 564 905
<i>Electricité, gaz, eau</i>								
Electricité (sauf autoproduction) (7)	12 089 586	127 141	11 075 842	222 466	144 329	23 387 894	18 556	23 406 450
Industrie du transport et de la distri- bution publique du gaz	731 498	23 683	4 155 190	(3)24 198	..	4 910 886	..	4 910 886
Industrie de l'eau	137 737	60 946	3 985 011	(3)25 876	..	4 148 624	..	4 148 624
<i>Total</i>								<u>32 465 960</u>
<i>Total général</i>	<u>81 892 766</u>	<u>4 900 088</u>	<u>33 847 729</u>	<u>3 092 883</u>	<u>880 861</u>	<u>118 833 378</u>	<u>582 340</u>	<u>119 415 718</u>

(1) Les investissements sociaux ne constituent qu'une indication étant donné qu'il n'est pas toujours possible de tracer une limite exacte entre ces investissements et les investissements productifs.

(2) Valeur des ventes, des démolitions, des destructions et des désaffectations.

(3) Y compris les investissements sociaux.

(4) A l'exclusion de la fabrication de fils et fibres artificiels et synthétiques reprise dans les industries manufacturières n.v.a.

II. Réduction du capital investi (T.V.A. exclue) (2)	III. Amortissements pour l'ensemble du capital investi			IV. Financement des investissements		Prévisions pour l'année 1977	INDUSTRIES
	Matériel et outillage	Bâtiments et autres constructions	Total	Par les ressources propres des entreprises	Par des ressources autres que celles des entreprises		
							<i>Industrie textile (4)</i>
4 612	95 752	18 707	114 459	112 481		80 995	Préparation des matières textiles
190 593	733 615	126 955	860 570	396 597	387 535	486 988	Filatures (5)
280 779	1 598 022	301 029	1 899 051	1 387 271	648 940	1 663 698	Tissage
71 739	267 009	49 056	316 065	266 058	121 052	240 941	Achèvement à façon de produits textiles
28 183	131 763	40 096	171 859	135 086	30 351	197 380	Fabrication de matières textiles diverses
26 392	223 512	30 332	253 844	141 892	37 606	165 490	Industrie de la bonneterie
<u>602 298</u>	<u>3 049 673</u>	<u>566 175</u>	<u>3 615 848</u>			<u>2 835 492</u>	<i>Total</i>
							<i>Industrie de l'habillement</i>
74 105	415 455	135 327	550 782	504 867	155 706	471 748	Industrie du vêtement et de la confection
4 104	37 247	3 944	41 191	42 568	3 304	23 895	Industrie de la chaussure et de la pantoufle
<u>78 209</u>	<u>452 702</u>	<u>139 271</u>	<u>591 973</u>			<u>495 643</u>	<i>Total</i>
248 060	931 819	579 460	1 511 279	1 223 394		1 366 494	<i>Industrie du raffinage du pétrole</i>
							<i>Industrie des minéraux non métalliques</i>
64 264	393 811	102 387	496 188	359 733	220 778	1 023 800	Industrie de la terre cuite
12 840	208 922	49 577	258 499	130 852	77 926	141 812	Industrie céramique
315 300	1 159 676	247 305	1 406 981	1 289 785	500 662	1 715 819	Verre (production, transformation et façonnage)
22 275	964 013	112 966	1 076 979	903 065		590 305	Industrie du ciment
103 863	666 635	118 348	784 983	565 656	127 201	983 910	Industries des agglomérés de ciment et des produits en asbeste-ciment
<u>518 542</u>	<u>3 393 057</u>	<u>630 583</u>	<u>4 023 640</u>			<u>4 455 646</u>	<i>Total</i>
							<i>Industries métallurgiques</i>
450 975	4 416 113	836 067	5 252 180	4 619 367	7 433 742	5 519 866	Sidérurgie
397 686	1 372 332	235 466	1 607 798	1 360 323	335 895	1 506 834	Industrie des métaux non ferreux (établissements producteurs et transformateurs)
2 066 625	11 072 290	3 839 571	14 911 861	9 961 219	4 318 028	17 315 152	Industrie des fabrications métalliques
<u>2 915 286</u>	<u>16 860 735</u>	<u>4 911 104</u>	<u>21 771 839</u>			<u>24 341 852</u>	<i>Total</i>
156 601	991 944	175 421	1 167 365	1 092 679	431 744	1 628 565	<i>Industrie de la transformation des matières plastiques</i>
287 288	924 830	153 347	1 078 177	880 393	314 512	1 324 351	<i>Industries manufacturières n.v.a.</i>
867 334	4 921 504	297 174	5 218 678	5 397 918	2 166 987	4 926 103	<i>Industrie de la construction (6)</i>
							<i>Electricité, gaz, eau</i>
774 361	4 441 745	4 299 550	8 741 295	11 523 078	11 883 372	25 195 294	Electricité (sauf autoproduction) (7)
235 529	425 017	2 285 385	2 710 402	2 440 706	2 470 180	5 565 521	Industrie du transport et de la distribution publique du gaz
76 965	124 636	656 863	781 499	552 997	3 595 627	3 428 432	Industrie de l'eau
<u>1 086 855</u>	<u>4 991 398</u>	<u>7 241 798</u>	<u>12 233 196</u>			<u>34 189 247</u>	<i>Total</i>
<u>9 716 977</u>	<u>56 550 898</u>	<u>20 729 509</u>	<u>77 280 407</u>	<u>67 216 188</u>	<u>52 199 550</u>	<u>106 384 291</u>	<i>Total général</i>

(5) Y compris l'industrie de la filterie.

(6) Y compris le montage de constructions métalliques.

(7) Non compris les investissements de la Société d'Énergie nucléaire franco-belge des Ardennes (SENA); y compris ceux de la production et distribution de chaleur et de vapeur.

(8) Les totaux généraux comprennent les renseignements confidentiels qui n'ont pas été publiés pour certaines activités ou qui ont été regroupés avec d'autres données.



INDUSTRIE DU CIMENT  
ANNEE 1976  
ETABLISSEMENTS OCCUPANT 5 OUVRIERS OU PLUS

REPARTITION DES ETABLISSEMENTS PAR CLASSE D'IMPORTANCE D'APRES LE NOMBRE DE PERSONNES OCCUPEES AU 30 SEPTEMBRE

Spécification	50 à 199	200 et plus	Total
Nombre d'établissements	7	5	12
Nombre d'ouvriers	538	1 718	2 256
Nombre d'employés	197	716	913

PERSONNEL APPOINTE OU SALARIE OCCUPE DANS LES ETABLISSEMENTS AUX 31 MARS, 30 JUIN, 30 SEPTEMBRE ET 31 DECEMBRE

Personnel assujetti à la sécurité sociale pour employés (y compris les chefs d'établissement liés par un contrat d'emploi et les apprentis-employés)				Personnel assujetti à la sécurité sociale pour ouvriers (y compris les apprentis-ouvriers)			
Date	Hommes	Femmes	Total	Date	Hommes	Femmes	Total
31. 3.1976	696	209	905	31. 3.1976	2 189	57	2 246
30. 6.1976	696	210	906	30. 6.1976	2 205	57	2 262
30. 9.1976	703	210	913	30. 9.1976	2 199	57	2 256
31.12.1976	697	210	907	31.12.1976	2 221	58	2 279

Nombre d'heures de travail réellement effectuées en 1976 par les ouvriers et les apprentis-ouvriers : 3 528 092

DEPENSES DE PERSONNEL

Spécification	Valeur (en 1 000 F)
Appointements bruts payés au personnel assujetti à la sécurité sociale pour employés	567 138
Salaires bruts payés au personnel assujetti à la sécurité sociale pour ouvriers	844 893
Cotisations à la sécurité sociale à charge des employeurs pour :	
- le personnel assujetti à la sécurité sociale pour employés	116 157
- le personnel assujetti à la sécurité sociale pour ouvriers	335 473
Primes d'assurance contre les accidents de travail	56 731
Autres dépenses de personnel	239 644
<i>Total</i>	2 160 036

## MATIERES ET PRODUITS CONSOMMES

Spécification	Unité	Quantité
<b>A. Combustibles et électricité</b>		
Houille et coke	t	644 662
Essence	hl	1 162
Huiles combustibles	hl	1 743 679
Courant électrique (acheté, reçu par cession ou produit dans les établissements)	1 000 kWh	708 356
<b>B. Matières premières</b>		
Carbonate de chaux naturel, schiste, argile, pierres calcaires, gypse, laitier granulé de haut fourneau, composés à base de fer	t	13 051 939
<b>C. Autres matières</b>		
Briques réfractaires	t	8 258
Boulets	t	1 182
Sacs en papier	1 000 pièces	46 348
Lubrifiants	t	604

## PRODUITS FABRIQUES OU ACHEVES, LIVRAISONS ET STOCKS

Produits finis	Unité	Produits fabriqués ou achevés dans les établissements pour compte propre Quantité	Produits livrés		Quantité en stock au 31 décembre
			Quantité	Valeur (départ usine) (en 1 000 F) (T.V.A. exclue)	
Ciment Portland moulu et klinker exporté	t	5 424 052	5 277 597	6 127 603	174 700
Ciment métallurgique (de haut fourneau, de fer, permétallurgique et sursulfaté)	t	2 119 004	2 114 963	2 234 102	67 273
Autres produits (y compris déchets)	-	-	-	487 624	-
<i>Total</i>	-	-	-	8 849 329	-

Valeur des cessions (en 1 000 F) : 401 840

Valeur des autres recettes (en 1 000 F) : 69 843 (1)

(1) Y compris la valeur globale des ventes de marchandises sorties des établissements sans y avoir subi de transformation (T.V.A. exclue)



## VALEUR DES STOCKS ET DES PRODUITS EN COURS DE FABRICATION

Spécification	Valeur (en 1 000 F) (1)	
	au 1er janvier	au 31 décembre
Combustibles, matières premières et autres produits à mettre en oeuvre, T.V.A. déductible exclue	1 194 331	1 346 644
Produits finis	120 640	166 843
Produits en cours de fabrication	164 132	113 478

## INVESTISSEMENTS

## ETABLISSEMENTS AYANT OCCUPE 20 PERSONNES OU PLUS

(en 1 000 F)

I. Augmentation (T.V.A. déductible exclue)						II. Réduction (T.V.A. exclue)		III. Amortissements pour l'ensemble du capital investi		
Machines, installations et véhicules neufs et usagés		Construction de bâtiments et d'autres ouvrages	Achats de bâtiments et autres constructions existants et de terrains bâtis et non bâtis	Total	Investissements sociaux	Total général	Vente de terrains et cession de capitaux fixes usagés		Amortissements du matériel et de l'outillage	Amortissements des bâtiments et autres constructions
Total	dont véhicules pour les transports à l'extérieur						Total	dont terrains non bâtis		
593 591	26 046	237 077	69 735	900 403	2 662	903 065	22 275	6 876	964 013	112 966

(1) Après déduction du montant total des taxes assimilées au timbre grevant les stocks, quelle que soit la date à laquelle le remboursement aura lieu.

## HOUILLERES ET LEURS CENTRALES ELECTRIQUES

ANNEE 1975

## REPARTITION DES ETABLISSEMENTS PAR CLASSE D'IMPORTANCE D'APRES LE NOMBRE DE PERSONNES OCCUPEES AU 30 SEPTEMBRE

Spécification	0 à 499	500 à 999	1 000 à 1 999	2 000 ou plus	Total
Nombre d'établissements	5	3	3	6	17
Nombre d'ouvriers	311	1 979	3 725	21 037	27 052
Nombre d'employés	18	99	147	1 015	1 279

## PERSONNEL APPOINTE OU SALARIE OCCUPE DANS LES ETABLISSEMENTS AUX 31 MARS, 30 JUIN, 30 SEPTEMBRE ET 31 DECEMBRE 1975

Personnel assujéti à la sécurité sociale pour employés (y compris les chefs d'établissement liés par un contrat d'emploi et les apprentis-employés)				Personnel assujéti à la sécurité sociale pour ouvriers (y compris les apprentis-ouvriers)			
Date	Hommes	Femmes	Total	Date	Hommes	Femmes	Total
31. 3.1975	1 210	80	1 290	31. 3.1975	27 400	51	27 451
30. 6.1975	1 206	79	1 285	30. 6.1975	27 024	51	27 075
30. 9.1975	1 198	81	1 279	30. 9.1975	27 002	50	27 052
31.12.1975	1 203	78	1 281	31.12.1975	26 753	53	26 806

Nombre d'heures de travail réellement effectuées en 1975 par les ouvriers et les apprentis-ouvriers : 41 983 264

## REPARTITION PAR PROVINCE DU PERSONNEL OCCUPE AU 30 SEPTEMBRE

Provinces	Nombre d'établissements	Employés			Ouvriers		
		Hommes	Femmes	Total	Hommes	Femmes	Total
Hainaut	8	258	20	278	5 796	33	5 829
Liège	3	82	14	96	2 094	17	2 111
Limbourg	6	858	47	905	19 112	-	19 112
<i>Le Royaume</i>	17	1 198	81	1 279	27 002	50	27 052

## DEPENSES DE PERSONNEL

Spécification	Valeur (en 1 000 F)
Appointements bruts payés au personnel assujéti à la sécurité sociale ou au F.N.R.O.M. pour employés	861 532
Salaires bruts payés au personnel assujéti à la sécurité sociale ou au F.N.R.O.M. pour ouvriers	8 565 380
Cotisations à la sécurité sociale (O.N.S.S. ou F.N.R.O.M.) à charge des employeurs pour :	
a) le personnel assujéti à la sécurité sociale pour employés	132 886
b) le personnel assujéti à la sécurité sociale pour ouvriers	3 566 141
Autres dépenses de personnel :	
a) charges légales autres que les cotisations patronales de sécurité sociale	797 268
dont charges relatives aux primes d'assurance contre les accidents de travail	139 321
b) charges conventionnelles	1 023 037
c) autres charges	186 362
<i>Total</i>	15 271 927

## MATIERES ET PRODUITS CONSOMMES

Spécification	Unité	Quantité	Valeur (en 1 000 F) T.V.A. déductible exclue
<b>A. Combustibles et électricité</b>			
Houille	t	388 248	510 269
Agglomérés de houille	t	1 118	3 084
Coke de four, coke de gaz	t	324	575
Essence	hl	8 286	9 890
Gasoil, fuel-oil léger (diesel-oil)	hl	81 861	49 233
Electricité : achetée, reçue par cession	1 000 kWh	150 342	213 030
produite dans les établissements	1 000 kWh	581 571	-
Autres	-	-	37 243
<i>Total</i>	-	-	<b>823 324</b>
<b>B. Matières premières</b>			
Bois :			
- Bois ronds bruts ou simplement équarris	m3	208 252	220 845
- Sciages	m3	22 262	65 493
Fers et aciers :			
- Profilés lourds en acier	t	12 099	144 094
- Tubes d'acier	t	391	8 151
- Autres fers et aciers	t	6 291	84 177
Explosifs			
Détonateurs	t	963	51 268
-	-	-	24 358
Produits minéraux non métalliques :			
- Ciment	t	30 121	30 371
- Gravier, chaux, sable, etc...	t	98 032	29 185
- Briques	t	1 579	2 136
- Produits en métaux non ferreux	t	49	3 966
- Claveaux	t	130 948	115 579
- Autres agglomérés de ciment ou d'asbeste de ciment	t	5 585	11 371
- Autres (1)	-	-	45 794
<i>Total</i>	-	-	<b>836 788</b>
<b>C. Autres matières</b>			
Lubrifiants	kg	2 118 116	34 277
Matières utilisées pour la réparation et l'entretien courant	-	-	47 008
Matériel de service et petits outils à main	-	-	832 973
Approvisionnements généraux non déclarés ailleurs	-	-	604 472
<i>Total</i>	-	-	<b>1 518 730</b>
<i>Total général</i>	-	-	<b>3 178 842</b>

## IMPOTS, TAXES ET DEPENSES DIVERSES

Spécification	Valeur (en 1 000 F)
Montant (non compris la T.V.A. déductible) facturé par des tiers pour l'entretien et la réparation de bâtiments, machines et moyens de transport	329 265
Montant (non compris la T.V.A. déductible) facturé pour le travail à façon effectué pour le compte des établissements	534 475
Dégâts miniers (T.V.A. déductible éventuelle exclue)	115 610
Montant de la T.V.A. perçue sur les marchandises et services fournis par les établissements recensés	680 917
Montant de la T.V.A. déductible sur les achats et remboursement effectivement reçu en 1975 des taxes assimilées au timbre grevant les stocks au 31 décembre 1970	842 607
Montant des timbres appliqués sur les licences d'exportation, de la taxe de circulation sur les véhicules à moteur, des impôts communaux et provinciaux	80 504
Montant du précompte immobilier (y compris les additionnels provinciaux et communaux)	92 457
Frais (non compris la T.V.A. déductible) payés pour le transport effectué par des tiers et facturés indépendamment des factures d'achat	27 869
Primes d'assurance contre l'incendie; le vol d'autos, les dommages résultant d'accidents d'automobiles, les accidents aux visiteurs	30 043
Dépenses relatives au personnel non déclarées ailleurs	124 341
Prélèvement de la CECA	17 825
Loyers payés pour la location de bâtiments utilisés à des fins professionnelles et pour la location de biens d'équipement (non compris la T.V.A. déductible)	10 300
Frais bancaires (non compris la T.V.A. déductible) à l'exclusion des intérêts sur capitaux empruntés	6 475
Charges diverses (non compris la T.V.A. déductible) (2)	392 047

(1) Y compris la valeur totale d'achat (T.V.A. déductible exclue) des marchandises achetées pour être revendues ou cédées telles qu'elles ont été achetées

(2) Ce poste ne se rapporte pas aux amortissements, aux intérêts et aux impôts.

## PRODUITS EXTRAITS OU FABRIQUES

Produits	Unité	Produits extraits ou fabri-	Fournitures aux personnes
		qués dans les établisse- ments	(gratuites et à prix réduit)
		Quantité	Quantité
Charbon : Gras A	t	2 218 397	14 847
Gras B	t	2 659 904	7 116
Autres	t	1 120 102	30 741
Mixtes : Gras A et B	t	1 093 291	-
Autres	t	165 030	-
Schlamms	t	211 979	142
<i>Total</i>	<i>t</i>	<i>7 478 703</i>	<i>52 846</i>
Méthane 8500 kcal/m3	1000 m3	33 922	-
Déchets, rebuts et autres	t	228 355	-
Electricité	1000 kWh	869 884	-

## LIVRAISONS

Produits	Unité	Produits livrés en Belgique et à l'étranger	
		Quantité	Valeur (en 1 000 F) (T.V.A. exclue)
Charbon : Gras A	t	1 957 954	4 302 138
Gras B	t	1 801 854	3 894 595
Autres	t	784 909	1 616 481
Mixtes : Gras A et B	t	564 500	571 744
Autres	t	161 029	173 887
Schlamms	t	213 334	186 249
<i>Total</i>	<i>t</i>	<i>5 483 580</i>	<i>10 745 094</i>
Méthane 8500 kcal/m3	1000 m3	26 169	47 869
Déchets, rebuts et autres	t	212 218	41 506
Electricité	1 000 kWh	301 179	349 369
<i>Total général</i>	-	-	<i>11 183 838</i>

Spécification	Valeur (en 1 000 F)
Valeur globale des produits cédés :	
a) à d'autres divisions des établissements	1 740 976
b) à d'autres établissements des entreprises	281 590
Valeur au prix "wagon - départ usine" (T.V.A. exclue) :	
a) des fournitures gratuites au personnel	123 662
b) des fournitures à prix réduit faites au personnel	22 429
c) des quantités de charbon fournies, par les houillères aux centrales électriques étrangères aux entreprises, sur la base d'un contrat d'échange charbon - courant électrique	241 426
Autres recettes	6 089 112

## VALEUR DES STOCKS

Spécification	Valeur (en 1 000 F) (1)	
	au 1.1.1975	au 31.1.1975
Produits achetés à des tiers ou reçus par cession (combustibles, matières et produits énumérés au cadre "consommation") (T.V.A. déductible exclue)	954 285	1 109 150
Produits extraits et équipement lourd en cours de fabrication et constructions en cours d'exécution	264 075	1 579 861

(1) Après déduction du montant total des taxes assimilées au timbre grevant les stocks quelle que soit la date à laquelle le remboursement aura lieu.

## INDUSTRIES DES HOULLERES ET DE LEURS CENTRALES ELECTRIQUES, DES AGGLOMERES DE HOUILLE ET DES COKERIES

ANNEE 1975

## INVESTISSEMENTS

ETABLISSEMENTS AYANT OCCUPE 20 PERSONNES OU PLUS

(en 1 000 F)

I. Augmentation (T.V.A. déductible exclue)				II. Réduction (T.V.A. exclue)		III. Amortissements pour l'ensemble du capital investi	
Machines, installations et véhicules, neufs et usagés		Construction et achats de bâtiments et autres constructions existants et de terrains bâtis et non bâtis	Total général	Vente de terrains et cession de capitaux fixes usagés		Amortissements du matériel et de l'outillage	Amortissements des bâtiments et autres constructions
Total	dont véhicules pour les transports à l'extérieur			Total	dont terrains non bâtis		
407 591	6 271	41 314 (1)	448 905	80 799	2 167	510 579	120 175

(1) Y compris les investissements sociaux.

## UTILISATION DE L'EAU DANS L'INDUSTRIE (1)

ANNEE 1975

## 1. ORIGINE DE L'EAU UTILISEE

Origines	Volume total		Volume sans les centrales hydrauliques	
	Chiffres absolus (1 000 m3)	%	Chiffres absolus (1 000 m3)	%
Puits	137 203	0,68	137 203	1,87
Cours d'eau ou canaux	19 968 883	98,71	7 096 858	96,45
Distribution publique	85 941	0,42	85 941	1,16
Autres origines	38 085	0,19	38 085	0,52
<i>Total</i>	<i>20 230 112</i>	<i>100,00</i>	<i>7 368 087</i>	<i>100,00</i>

2. ORIGINES ET USAGES DE L'EAU UTILISEE PAR LES PRINCIPAUX SECTEURS  
(en 1 000 m3)

## A. ORIGINES

Industries	Puits		Cours d'eau ou canal		Distribution publique		Autres origines		Total	
	Chiffres absolus	%	Chiffres absolus	%	Chiffres absolus	%	Chiffres absolus	%	Chiffres absolus	%
Charbonnages	6 311	5,07	113 893	91,58	88	0,07	4 072	3,28	124 364	100,00
Industries alimentaires	35 916	28,66	74 692	59,60	12 565	10,03	2 148	1,71	125 321	100,00
Chimie	23 871	3,12	702 466	91,91	37 871	4,96	81	0,01	764 289	100,00
Raffineries de pétrole	135	0,04	318 281	98,65	4 222	1,31	-	-	322 638	100,00
Sidérurgie	4 689	0,55	849 410	99,11	2 840	0,33	106	0,01	857 045	100,00
Industrie des métaux non ferreux	20 826	21,68	72 556	75,54	2 669	2,78	-	-	96 051	100,00
Centrales thermiques	2 219	0,05	4 728 062	99,73	1 906	0,04	8 361	0,18	4 740 548	100,00

## B. USAGES

	Production		Refroidissement		Autres usages		Total	
	Chiffres absolus	%	Chiffres absolus	%	Chiffres absolus	%	Chiffres absolus	%
Charbonnages	7 724	6,21	110 735	89,04	5 905	4,75	124 364	100,00
Industries alimentaires	22 652	18,07	81 393	64,95	21 276	16,98	125 321	100,00
Chimie	61 173	8,00	658 492	86,16	44 624	5,84	764 289	100,00
Raffineries de pétrole	3 868	1,20	318 286	98,65	484	0,15	322 638	100,00
Sidérurgie	42 870	5,00	749 191	87,42	64 984	7,58	857 045	100,00
Industrie des métaux non ferreux	2 651	2,76	88 475	92,11	4 925	5,13	96 051	100,00
Centrales thermiques	8 153	0,17	4 725 624	99,69	6 771	0,14	4 740 548	100,00

(1) Estimations fournies par les établissements occupant cinq ouvriers ou plus, sauf pour les secteurs suivants : industries alimentaires, industries des métaux non ferreux et du bois, cimenteries, raffineries de pétrole (20 ouvriers ou plus) et fabrications métalliques (100 ouvriers ou plus).

## 3.- REPARTITION PAR INDUSTRIE DE L'EAU UTILISEE, REJETEE ET CONSOMMEE

(en 1 000 m3)

Industries	Eau utilisée		Eau rejetée		Consommation nette	
	Chiffres absolus	% du total	Chiffres absolus	% de l'eau utilisée	Chiffres absolus	% de l'eau utilisée
Charbonnages	124 364	0,61	119 364	95,98	5 000	4,02
Carrières et industries connexes	43 930	0,21	42 883	97,62	1 047	2,38
Industries alimentaires (y compris la fabrication de la margarine, des huiles et des boissons)	125 321	0,61	109 188	87,13	16 133	12,87
Industrie de la préparation du lin et de la laine, fabrication de fibres artificielles et synthétiques, achèvement (à façon et pour compte propre)	43 355	0,21	40 706	93,89	2 649	6,11
Industrie du bois	1 449	-	1 082	74,67	367	25,33
Industrie du papier (établissements producteurs)	72 080	0,35	67 461	93,63	4 619	6,37
Industrie du cuir (tanneries)	3 371	0,02	2 827	83,86	544	16,14
Industrie du caoutchouc	5 343	0,03	4 985	93,30	358	6,70
Industrie chimique	764 313	3,78	728 132	95,27	36 181	4,73
Raffineries de pétrole	322 638	1,60	321 379	99,61	1 259	0,39
Cokeries	63 835	0,33	57 955	90,78	5 880	9,22
Industrie de la terre cuite	1 609	-	697	43,32	912	56,68
Industrie du verre (établissements producteurs)	11 411	0,06	10 719	93,93	692	6,07
Industrie de la céramique	1 052	-	719	68,34	333	31,66
Industrie du ciment (y compris les agglomérés de ciment)	19 496	0,11	14 892	76,38	4 604	23,62
Industrie sidérurgique	857 046	4,24	813 156	94,88	43 890	5,12
Industrie des métaux non ferreux	96 064	0,47	82 955	86,35	13 109	13,65
Industrie des fabrications métalliques	60 930	0,30	56 713	93,08	4 217	6,92
Industrie de l'électricité :						
a) centrales hydrauliques	12 872 025	63,63	12 848 564	99,82	23 461	0,18
b) centrales thermiques	4 740 480	23,44	4 726 703	99,71	13 777	0,29
<i>Total</i>	<i>20 230 112</i>	<i>100,00</i>	<i>20 051 080</i>	<i>99,12</i>	<i>179 032</i>	<i>0,88</i>

## 4.- REPARTITION PAR PROVINCE DE L'EAU UTILISEE, DE L'EAU REJETEE ET DE LA CONSOMMATION NETTE D'EAU

(en 1 000 m3)

Provinces	Eau utilisée et origine de l'eau					Volume d'eau rejetée			Consommation nette d'eau (5-8)
	Puits	Cours d'eau ou canaux	Distribution publique	Autres	Total	aux cours d'eau	aux égouts	Total	
	1	2	3	4	5	6	7	8	
Anvers	29 293	1 177 198	44 396	7 129	1 258 016	1 096 173	126 385	1 222 558	35 458
Brabant	22 648	447 767	7 424	799	478 638	422 795	40 790	463 585	15 053
Hainaut	15 711	1 041 031	6 114	19 889	1 082 745	1 017 690	14 830	1 032 520	50 225
Liège	15 186	14 795 244	10 814	2 629	14 823 873	13 749 056	1 038 481	14 787 537	36 336
Limbourg	22 482	145 160	1 218	4 594	173 454	131 912	30 145	162 057	11 397
Luxembourg	9	41 322	382	61	41 774	38 639	505	39 144	2 630
Namur	7 573	88 984	866	443	97 866	88 259	4 659	92 918	4 948
Flandre orientale	16 127	2 041 004	10 066	2 069	2 069 266	1 864 504	185 889	2 050 393	18 873
Flandre occidentale	8 174	191 173	4 661	472	204 480	139 457	60 911	200 368	4 112
<i>Le Royaume</i>	<i>137 203</i>	<i>19 988 883</i>	<i>85 941</i>	<i>38 085</i>	<i>20 230 112</i>	<i>18 548 485</i>	<i>1 502 595</i>	<i>20 051 080</i>	<i>179 032</i>

## 5.- REPARTITION PAR ARRONDISSEMENT DE L'EAU UTILISEE ET CONSOMMEE (en 1 000 m3)

Arrondissements et provinces	Eau utilisée	Eau rejetée	Consommation nette
Anvers	997 512	981 219	16 293
Malines	33 874	30 920	2 954
Turnhout	226 630	210 419	16 211
<i>Anvers</i>	<i>1 258 016</i>	<i>1 222 558</i>	<i>35 458</i>
Bruxelles-Capitale	42 353	38 217	4 136
Hal-Vilvorde	245 852	240 210	5 642
Louvain	25 403	22 093	3 310
Nivelles	165 030	163 065	1 965
<i>Brabant</i>	<i>478 638</i>	<i>463 585</i>	<i>15 053</i>
Ath	2 084	1 694	390
Charleroi	847 842	808 068	39 774
Mons	161 086	153 007	8 079
Mouscron	1 459	1 313	146
Soignies	60 205	59 252	953
Thuin	2 022	1 877	145
Tournai	8 047	7 309	738
<i>Hainaut</i>	<i>1 082 745</i>	<i>1 032 520</i>	<i>50 225</i>
Huy	4 880 748	4 880 257	491
Liège	9 671 020	9 662 267	8 753
Verviers	267 454	241 103	26 351
Waremmes	4 651	3 910	741
<i>Liège</i>	<i>14 823 873</i>	<i>14 787 537</i>	<i>36 336</i>
Hasselt	48 593	40 544	8 049
Masseik	26 023	25 201	822
Tongres	98 838	96 312	2 526
<i>Limbourg</i>	<i>173 454</i>	<i>162 057</i>	<i>11 397</i>
Arlon	22 251	20 994	1 257
Bastogne	17	17	-
Marche-en-Famenne	102	79	23
Neufchâteau	311	299	12
Virton	19 093	17 755	1 338
<i>Luxembourg</i>	<i>41 774</i>	<i>39 144</i>	<i>2 630</i>
Dinant	15 284	15 056	228
Namur	80 960	76 419	4 541
Philippeville	1 622	1 443	179
<i>Namur</i>	<i>97 866</i>	<i>92 918</i>	<i>4 948</i>
Alost	23 739	22 636	1 103
Termonde	11 663	10 270	1 393
Eeklo	29 995	29 554	441
Gand	876 324	861 751	14 573
Audenarde	774 704	773 930	774
Saint-Nicolas	352 841	352 252	589
<i>Flandre orientale</i>	<i>2 069 266</i>	<i>2 050 393</i>	<i>18 873</i>
Bruges	7 386	6 299	1 087
Dixmude	618	567	51
Ypres	937	588	349
Courtrai	8 017	7 137	880
Ostende	175 161	174 364	797
Roulers	10 902	10 213	689
Tielt	1 119	878	241
Furnes	340	322	18
<i>Flandre occidentale</i>	<i>204 480</i>	<i>200 368</i>	<i>4 112</i>
<i>LE ROYAUME</i>	<i>20 230 112</i>	<i>20 051 080</i>	<i>179 032</i>



## 6.- REPARTITION PAR BASSIN HYDROGRAPHIQUE DE L'EAU UTILISEE, REJETEE ET CONSOMMEE (en 1 000 m3)

Bassins hydrographiques	Eau utilisée selon l'origine					Eau rejetée	Consommation nette (5-6)
	Puits	Cours d'eau ou canaux	Distribution publique	Autres origines	Total		
	1	2	3	4	5		
Bassin de l'Yser	1 340	484	871	125	2 820	2 349	471
Bassin côtier	2 237	178 995	1 968	20	183 220	181 304	1 916
Bassin de l'Escaut	94 790	3 911 311	68 556	33 423	4 108 080	4 017 853	90 227
Bassin de la Meuse	38 827	15 878 075	14 343	4 485	15 935 730	15 849 342	86 388
Bassins de l'Oise et du Rhin	9	18	203	32	262	232	30
<i>Le Royaume</i>	<i>137 203</i>	<i>19 968 883</i>	<i>85 941</i>	<i>38 085</i>	<i>20 230 112</i>	<i>20 051 080</i>	<i>179 032</i>

## 7.- REPARTITION DE L'EAU UTILISEE PAR BASSIN HYDROGRAPHIQUE ET PAR USAGE (en 1 000 m3)

Bassins hydrographiques	Production	Refroidissement	Autres usages	Total
Bassin de l'Yser	865	1 025	930	2 820
Bassin côtier	1 904	179 982	1 334	183 220
Bassin de l'Escaut	151 790	3 856 437	99 853	4 108 080
Bassin de la Meuse	162 983	2 803 532	12 969 215	15 935 730
Bassins de l'Oise et du Rhin	69	88	105	262
<i>Le Royaume</i>	<i>317 611</i>	<i>6 841 064</i>	<i>13 071 437</i>	<i>20 230 112</i>

## 8.- REPARTITION DE L'EAU UTILISEE PAR PROVINCE (en 1 000 m3)

Provinces	Usages			
	Production	Refroidissement	Autres usages	Total
Anvers	40 447	1 185 088	32 481	1 258 016
Brabant	35 939	419 004	23 695	478 638
Hainaut	36 386	970 800	75 559	1 082 745
Liège	82 293	1 864 945	12 876 635	14 823 873
Limbourg	30 502	123 122	19 830	173 454
Luxembourg	20 115	16 045	5 614	41 774
Namur	29 538	62 720	5 608	97 866
Flandre orientale	31 979	2 009 855	27 432	2 069 266
Flandre occidentale	10 412	189 485	4 583	204 480
<i>Le Royaume</i>	<i>317 611</i>	<i>6 841 064</i>	<i>13 071 437</i>	<i>20 230 112</i>

## C O K E R I E S

## ETABLISSEMENTS OCCUPANT 5 OUVRIERS OU PLUS

ANNEE 1975

## REPARTITION DES ETABLISSEMENTS PAR CLASSE D'IMPORTANCE D'APRES LE NOMBRE DE PERSONNES OCCUPEES AU 30 SEPTEMBRE

Spécification	100 à 199	200 ou plus	Total
Nombre d'établissements	5	7	12
Nombre d'ouvriers	720	3 305	4 025
Nombre d'employés	73	587	660

## PERSONNEL APPOINTE OU SALARIE OCCUPE DANS LES ETABLISSEMENTS AUX 31 MARS, 30 JUIN, 30 SEPTEMBRE ET 31 DECEMBRE 1975 (1)

Personnel assujetti à la sécurité sociale pour employés (y compris les chefs d'établissement liés par un contrat d'emploi et les apprentis-employés)				Personnel assujetti à la sécurité sociale pour ouvriers (y compris les apprentis-ouvriers)			
Date	Hommes	Femmes	Total	Date	Hommes	Femmes	Total
31. 3.1975	637	32	669	31. 3.1975	4 061	37	4 098
30. 6.1975	637	32	669	30. 6.1975	4 076	37	4 113
30. 9.1975	626	34	660	30. 9.1975	3 988	37	4 025
31.12.1975	609	34	643	31.12.1975	3 906	23	3 929

Nombre d'heures de travail réellement effectuées en 1975 par les ouvriers et les apprentis-ouvriers : 6 311 803

## DEPENSES DE PERSONNEL

Spécification	Valeur (en 1 000 F)
Appointements bruts payés au personnel assujetti à la sécurité sociale pour employés	388 844
Salaires bruts payés au personnel assujetti à la sécurité sociale pour ouvriers	1 331 060
Cotisations à la sécurité sociale à charge des employeurs pour :	
a) le personnel assujetti à la sécurité sociale pour employés	69 911
b) le personnel assujetti à la sécurité sociale pour ouvriers	487 765
Primes d'assurance contre les accidents de travail	51 682
Autres dépenses de personnel	261 352
<i>Total</i>	<b>2 590 614</b>

(1) Y compris le personnel d'entretien.

## MATIERES CONSOMMEES

Spécification	Unité	Quantité	Valeur (en 1 000 F) T.V.A. déductible exclue
<b>A. Combustibles et électricité</b>			
Gasoil, fuel-oil léger (Diesel-oil)	hl	33 616	12 228
Fuel-oil résiduel	t	13 203	33 388
Essence	hl	265	320
Gaz acheté (1)	1000 m3	554 280	176 110
Energie électrique achetée ou reçue par cession	1000 kWh	164 091	195 946
Autres	-	-	47 719
<i>Total</i>	-	-	<b>465 711</b>
<b>B. Matières premières</b>			
Houille : enfournement total	t	7 593 525	17 841 182
Acide sulfurique ramené à 100% H <sub>2</sub> SO <sub>4</sub>	t	32 684	47 189
Huile de débenzolage	t	3 652	16 678
Autres produits	-	-	20 934
<i>Total</i>	-	-	<b>17 926 983</b>
<b>C. Autres matières</b>			
Eau	1000 hl	51 214	11 287
Lubrifiants	kg	130 057	2 279
Matières utilisées pour l'entretien et la réparation	-	-	153 274
Petits outils à main, pneumatiques et autres fournitures non dénommées ailleurs	-	-	17 131
<i>Total</i>	-	-	<b>183 971</b>
<i>Total général</i>	-	-	<b>18 575 665</b>

Valeur totale d'achat (T.V.A. déductible exclue) des marchandises achetées pour être revendues ou cédées telles qu'elles ont été achetées (en 1 000 F) : 62 235

## IMPOTS, TAXES ET DEPENSES DIVERSES

Spécification	Valeur (en 1 000 F)
Montant (non compris la T.V.A. déductible) facturé par des tiers pour l'entretien et la réparation de bâtiments, machines et moyens de transport et pour le travail à façon effectué pour le compte des établissements	494 276
Montants de la T.V.A. perçue sur les marchandises et services fournis par les établissements recensés	361 913
Montants de la T.V.A. déductible sur les achats et remboursement effectivement reçu en 1975 des taxes assimilées au timbre grevant les stocks au 31 décembre 1970	764 207
Montant des timbres appliqués sur les licences d'exportation, de la taxe de circulation sur les véhicules à moteur, des impôts communaux et provinciaux	31 333
Montant du précompte immobilier (y compris les additionnels provinciaux et communaux)	33 237
Frais (non compris la T.V.A. déductible) payés pour le transport effectué par des tiers et facturés indépendamment des factures d'achat	119 816
Primes d'assurance contre l'incendie, contre le vol d'autos et contre les dommages résultant d'accidents d'automobiles	10 144
Frais bancaires (non compris la T.V.A. déductible) à l'exclusion des intérêts sur les capitaux empruntés	2 764
Charges diverses (non compris la T.V.A. déductible) (2)	213 808

(1) Quantités ramenées à 4,250 cal. 0° C et 760 mm Hg.

(2) Ce poste ne se rapporte pas aux amortissements, aux intérêts et aux impôts.

## PRODUCTION ET LIVRAISONS

Spécification	Unité	Produits fabriqués pour compte propre et pour compte de tiers (travail à façon) Quantité	Produits cédés à d'autres divisions des établissements ou à d'autres établissements des entreprises Quantité	Livraisons en Belgique et à l'étranger	
				Quantité	Valeur (en 1 000 F) T.V.A. exclue
<b>Produits finis</b>					
1. Coke	t	5 736 152	4 393 729	1 506 578 (1) (2)	5 143 057
2. Gaz (ramenés à 4 250 k cal. m3 0° C et 760 mm Hg)	1 000 m3	2 545 441	1 007 103	445 194	399 763
3. Sous-produits :					
Goudron brut de houille	t	208 561	16 417	194 211	462 148
Ammoniaque (exprimée en sulfate)	t	38 938	-	34 079	91 521
Benzol brut	t	43 431	-	43 545	164 283
Autres produits de la distillation de la houille	-	-	-	-	4 299
Autres produits et déchets	-	-	-	-	450
<i>Total</i>	-	-	-	-	<i>6 265 521</i>

Valeur globale des livraisons T.V.A. exclue (en 1 000 F) ; en Belgique : 5 077 207  
à l'étranger : 1 188 314

Valeur des cessions (en 1 000 F) : 15 948 666

Autres recettes T.V.A. exclue (en 1 000 F) : 44 566

## VALEUR DES STOCKS ET DES PRODUITS EN COURS DE FABRICATION

Spécification	Valeur (en 1 000 F) (3)	
	au 1er janvier	au 31 décembre
Combustibles, matières premières et autres produits à mettre en oeuvre (T.V.A. déductible exclue)	1 414 755	1 244 151
Produits finis, marchandises destinées à être revendues telles qu'elles ont été achetées et produits en cours de fabrication (T.V.A. déductible exclue)	575 674	360 903

(1) Y compris le coke livré au personnel.

(2) Dont livraisons à l'étranger : 283 769 t pour (en 1 000 F) : 1 012 744

(3) Après déduction du montant total des taxes assimilées au timbre grevant les stocks, quelle que soit la date à laquelle le remboursement aura lieu.

**INDUSTRIES CERAMIQUES**  
**ETABLISSEMENTS OCCUPANT 5 OUVRIERS OU PLUS**  
**ANNEE 1975**

REPARTITION DES ETABLISSEMENTS PAR CLASSE D'IMPORTANCE D'APRES LE NOMBRE DE PERSONNES OCCUPEES AU 30 SEPTEMBRE .

Spécification	5 à 9	10 à 19	20 à 49	50 à 99	100 à 199	200 ou plus	Total
Nombre d'établissements	7	23	11	13	6	9	69
Nombre d'ouvriers	41	239	315	733	709	3 414	5 451
Nombre d'employés	-	56	63	203	102	573	997

Nombre de personnes non assujetties à la sécurité sociale au 30 septembre 1975 (propriétaires et aides familiaux) : 16

PERSONNEL APPOINTE OU SALARIE OCCUPE DANS LES ETABLISSEMENTS AUX 31 MARS, 30 JUIN, 30 SEPTEMBRE ET 31 DECEMBRE 1975

Personnel assujetti à la sécurité sociale pour employés (y compris les chefs d'établissement liés par un contrat d'emploi et les apprentis-employés)				Personnel assujetti à la sécurité sociale pour ouvriers (y compris les apprentis-ouvriers)			
Date	Hommes	Femmes	Total	Date	Hommes	Femmes	Total
31. 3.1975	744	262	1 006	31. 3.1975	4 890	1 212	6 102
30. 6.1975	747	258	1 005	30. 6.1975	4 633	1 149	5 782
30. 9.1975	745	252	997	30. 9.1975	4 366	1 085	5 451
31.12.1975	732	248	980	31.12.1975	4 288	1 029	5 317

Nombre d'heures de travail réellement effectuées en 1975 par les ouvriers et les apprentis-ouvriers : 8 972 056

REPARTITION PAR PROVINCE DU PERSONNEL OCCUPE AU 30 SEPTEMBRE

Provinces	Nombre d'établissements	Employés			Ouvriers		
		Hommes	Femmes	Total	Hommes	Femmes	Total
Anvers (1)	6	67	19	86	280	127	407
Brabant	7	55	23	78	133	41	174
Hainaut (2)	24	393	134	527	2 403	778	3 181
Liège	8	109	33	142	354	68	422
Flandre orientale (3)	8	24	10	34	116	3	119
Flandre occidentale (4)	8	33	9	42	460	60	520
Limbourg et Namur (5)	8	64	24	88	620	8	628
<i>Le Royaume</i>	<i>69</i>	<i>745</i>	<i>252</i>	<i>997</i>	<i>4 366</i>	<i>1 085</i>	<i>5 451</i>

(1) Concerne principalement l'arrondissement d'Anvers

(2) Concerne principalement les arrondissements de Mons et de Soignies

(3) Concerne principalement l'arrondissement de Gand

(4) Concerne principalement l'arrondissement de Courtrai

(5) Concerne principalement les arrondissements de Hasselt et de Namur.

## DEPENSES DE PERSONNEL

Spécification	Valeur (en 1 000 F)
Appointements bruts payés au personnel assujetti à la sécurité sociale pour employés	444 920
Salaires bruts payés au personnel assujetti à la sécurité sociale pour ouvriers	1 290 148
Cotisations à la sécurité sociale à charge des employeurs pour :	
le personnel assujetti à la sécurité sociale pour employés	94 683
le personnel assujetti à la sécurité sociale pour ouvriers	537 386
Primes d'assurance contre les accidents de travail	49 689
Autres dépenses de personnel	155 449
<i>Total</i>	<i>2 572 275</i>

## MATIERES CONSOMMEES

Spécification	Unité	Quantité	Valeur (en 1 000 F) (T.V.A. déductible exclue)
<b>A Combustibles et électricité</b>			
Houille et agglomérés de houille	t	1 172	3 442
Coke	t	400	1 473
Essence	hl	3 701	4 702
Huiles combustibles	hl	398 979	126 800
Gaz de pétrole liquéfié	t	3 260	15 986
Gaz de houille, gaz naturel	1 000 m <sup>3</sup>	56 640	85 770
Electricité achetée ou reçue par cession	1 000 kWh	78 094	126 718
Autres	-	-	1
<i>Total</i>	-	-	<i>364 892</i>
<b>B. Matières premières</b>			
Argiles :			
a) Kaolin	t	18 177	35 943
b) Réfractaires crues	t	157 989	62 387
c) Réfractaires calcinées	t	47 731	104 251
d) Autres argiles	t	146 466	83 983
Quartz et quartzite en roches et en poudre	t	24 897	15 391
Feldspath en roche, en poudre et china stone	t	11 137	25 115
Sable	t	69 122	19 850
Emeri et corindon	t	1 283	22 083
Carbure de silicium	t	3 334	51 318
Oxydes divers	t	203	10 749
Bauxite, sillimanite	t	33 574	160 507
Plâtre	t	3 138	6 283
Déchets réfractaires et autres	t	46 639	37 743
Emaux; frites, ors et colorants	-	-	39 803
Produits de carrières non dénommés ailleurs	-	-	42 204
Produits chimiques non dénommés ailleurs	-	-	80 448
Eau	m <sup>3</sup>	441 995	2 751
Divers	-	-	130 316
<i>Total</i>	-	-	<i>931 125</i>
<b>C. Autres matières</b>			
Emballages, récipients, etc...	-	-	98 517
Lubrifiants	t	192	4 386
Matières utilisées pour l'entretien et la réparation	-	-	110 151
Petits outils à main, pneumatiques et autres fournitures non dénommés ailleurs	-	-	14 077
<i>Total</i>	-	-	<i>227 131</i>
<i>Total général</i>	-	-	<i>1 523 148</i>

Valeur totale d'achat (T.V.A. déductible exclue) des marchandises achetées pour être revendues ou cédées telles qu'elles ont été achetées (en 1 000 F) : 386 758

## IMPÔTS, TAXES ET DEPENSES DIVERSES

Spécification	Valeur (en 1 000 F)
Montant (non compris la T.V.A. déductible) facturé par des tiers pour l'entretien et la réparation de bâtiments, machines et moyens de transport	140 886
Montant (non compris la T.V.A. déductible) facturé par des tiers pour le travail à façon effectué pour le compte des établissements	94 639
Montant de la T.V.A. perçue sur les marchandises et services fournis par les établissements recensés	543 476
Montant de la T.V.A. déductible sur les achats et remboursement effectivement reçu en 1975 des taxes assimilées au timbre grevant les stocks au 31 décembre 1970	366 287
Montant des timbres appliqués sur les licences d'exportation, de la taxe de circulation sur les véhicules à moteur, des impôts communaux et provinciaux	9 277
Montant du précompte immobilier (y compris les additionnels provinciaux et communaux)	20 807
Frais (non compris la T.V.A. déductible) payés pour le transport effectué par des tiers et facturés indépendamment des factures d'achat	38 488
Primes d'assurance contre l'incendie, contre le vol d'autos et contre les dommages résultant d'accidents d'automobiles	18 581
Loyers payés pour la location de bâtiments utilisés à des fins professionnelles et pour la location de biens d'équipement (non compris la T.V.A. déductible)	12 978
Frais bancaires (non compris la T.V.A. déductible) à l'exclusion des intérêts sur les capitaux empruntés	14 794
Charges diverses (non compris la T.V.A. déductible) (1)	207 805

## VENTES

Spécification	Produits livrés	
	Valeur (en 1 000 F)	
	en Belgique (T.V.A. exclue)	à l'étranger (y compris le Grand-Duché de Luxembourg)
Produits finis	2 544 203	1 880 744
Déchets	3 659	2 184
<i>Total</i>	<i>2 547 862</i>	<i>1 882 928</i>

Spécification	Valeur (en 1 000 F)
Valeur globale des constructions et de l'équipement lourd entrepris par les établissements recensés, pour leur usage propre, au moyen de leur propre main-d'œuvre et en dehors de leur activité courante (T.V.A. exclue)	20 140
Valeur (T.V.A. exclue) des produits cédés à d'autres divisions des établissements ou à d'autres établissements des entreprises	34 896
Valeur globale des ventes de marchandises sorties des établissements sans y avoir subi de transformations (T.V.A. exclue)	494 092
Montant reçu par les établissements recensés pour les services industriels et non industriels rendus (T.V.A. exclue)	143 117
Autres recettes	3 056

(1) Ce poste ne se rapporte pas aux amortissements, aux intérêts et aux impôts.

## VALEUR DES STOCKS ET DES PRODUITS EN COURS DE FABRICATION

Spécification	Valeur (en 1 000 F) (1)	
	au 1.1.1975	au 31.12.1975
A. Stocks		
Combustibles, matières premières et autres produits à mettre en œuvre (T.V.A. déductible exclue)	439 583	443 693
Produits finis	481 538	679 883
Marchandises destinées à être revendues telles qu'elles ont été achetées (T.V.A. déductible exclue)	99 068	128 716
B. Produits en cours de fabrication et constructions en cours d'exécution	138 347	135 147

## INVESTISSEMENTS

## ETABLISSEMENTS AYANT OCCUPE 20 PERSONNES OU PLUS

(en 1 000 F)

I. Augmentation (T.V.A. déductible exclue)						II. Réduction (T.V.A. exclue)		
Machines, installations et véhicules, neufs et usagés		Construction de bâtiments et d'autres ouvrages	Achats de bâtiments et autres constructions existants et de terrains bâtis et non bâtis	Total	Investissements sociaux	Total général	Vente de terrains et cession de capitaux fixes usagés	
Total	dont véhicules pour les transports à l'extérieur						Total	dont terrains non bâtis
316 662	5 783	37 848	2 213	356 723	1 170	357 893	21 498	1 180

III. Amortissements pour l'ensemble du capital investi		IV. Financement des investissements	
Amortissements du matériel et de l'outillage	232 280	Financement par les ressources propres des entreprises	214 219
Amortissements des bâtiments et autres constructions	56 558	Financement par des ressources autres que celles des entreprises	143 674

(1) Après déduction du montant total des taxes assimilées au timbre grevant les stocks, quelle que soit la date à laquelle le remboursement aura lieu.



## HOUILLERES ET LEURS CENTRALES ELECTRIQUES

ANNEE 1974

## REPARTITION DES ETABLISSEMENTS PAR CLASSE D'IMPORTANCE D'APRES LE NOMBRE DE PERSONNES OCCUPEES AU 30 SEPTEMBRE

Spécification	0 à 499	500 à 999	1 000 à 1 999	2 000 ou plus	Total
Nombre d'établissements	6	4	3	6	19
Nombre d'ouvriers	360	2 789	3 893	20 245	27 287
Nombre d'employés	18	154	164	1 016	1 352

## PERSONNEL APPOINTE OU SALARIE OCCUPE DANS LES ETABLISSEMENTS AUX 31 MARS, 30 JUIN, 30 SEPTEMBRE ET 31 DECEMBRE 1974

Personnel assujéti à la sécurité sociale pour employés (y compris les chefs d'établissement liés par un contrat d'emploi et les apprentis-employés)				Personnel assujéti à la sécurité sociale pour ouvriers (y compris les apprentis-ouvriers)			
Date	Hommes	Femmes	Total	Date	Hommes	Femmes	Total
31. 3.1974	1 318	89	1 407	31. 3.1974	28 130	87	28 217
30. 6.1974	1 285	87	1 372	30. 6.1974	27 191	75	27 266
30. 9.1974	1 266	86	1 352	30. 9.1974	27 214	73	27 287
31.12.1974	1 258	84	1 342	31.12.1974	27 964	74	28 038

Nombre d'heures de travail réellement effectuées en 1974 par les ouvriers et les apprentis-ouvriers : 43 366 643

## REPARTITION PAR PROVINCE DU PERSONNEL OCCUPE AU 30 SEPTEMBRE

Provinces	Nombre d'établissements	Employés			Ouvriers		
		Hommes	Femmes	Total	Hommes	Femmes	Total
Hainaut	9	267	20	287	6 430	32	6 462
Liège	4	141	18	159	2 828	41	2 869
Limbourg	6	858	48	906	17 956	-	17 956
<i>Le Royaume</i>	<i>19</i>	<i>1 266</i>	<i>86</i>	<i>1 352</i>	<i>27 214</i>	<i>73</i>	<i>27 287</i>

## DEPENSES DE PERSONNEL

Spécification	Valeur (en 1 000 F)
Appointements bruts payés au personnel assujéti à la sécurité sociale ou au F.N.R.O.M. pour employés	678 742
Salaires bruts payés au personnel assujéti à la sécurité sociale ou au F.N.R.O.M. pour ouvriers	7 233 147
Cotisations à la sécurité sociale (O.N.S.S. ou F.N.R.O.M.) à charge des employeurs pour :	
a) le personnel assujéti à la sécurité sociale pour employés	101 666
b) le personnel assujéti à la sécurité sociale pour ouvriers	2 732 701
Autres dépenses de personnel :	
a) charges légales autres que cotisations patronales de sécurité sociale	834 229
dont charges relatives aux primes d'assurance contre les accidents de travail	723 439
b) charges conventionnelles	876 324
c) autres charges	268 178
<i>Total</i>	<i>12 724 987</i>

## MATIERES ET PRODUITS CONSOMMES

Spécification	Unité	Quantité	Valeur (en 1 000 F) T.V.A. déductible exclue
<b>A. Combustibles et électricité</b>			
Houille	t	598 770	455 384
Agglomérés de houille	t	1 637	3 212
Coke de four, coke de gaz	t	262	486
Essence	hl	7 749	7 136
Gasoil, fuel-oil léger (diesel-oil)	hl	80 952	20 510
Electricité : achetée, reçue par cession	1 000 kWh	192 209	221 597
produite dans les établissements	1 000 kWh	573 859	-
Autres	-	-	46 308
<i>Total</i>	-	-	<b>754 633</b>
<b>B. Matières premières</b>			
Bois :			
- Bois ronds bruts ou simplement équarris	m3	200 172	192 347
- Sciages	m3	22 690	60 210
Fers et aciers :			
- Profilés lourds en acier	t	11 785	120 313
- Tubes d'acier	t	358	6 712
- Autres fers et aciers	t	5 179	81 337
Explosifs			
Détonateurs	t	921	43 669
-	-	-	20 776
Produits minéraux non métalliques :			
- Ciment	t	26 357	23 452
- Gravier, chaux, sable, etc...	t	86 151	22 646
- Briques	t	1 544	1 755
- Produits en métaux non ferreux	t	45	3 144
- Claveaux	t	114 765	89 268
- Autres agglomérés de ciment ou d'asbeste de ciment	t	5 016	8 939
- Autres	-	-	15 375
<i>Total</i>	-	-	<b>689 943</b>
<b>C. Autres matières</b>			
Lubrifiants	kg	2 226 617	29 551
Matières utilisées pour la réparation et l'entretien courant	-	-	53 983
Matériel de service	-	-	663 267
Approvisionnements généraux non déclarés ailleurs	-	-	467 561
<i>Total</i>	-	-	<b>1 214 362</b>
<i>Total général</i>	-	-	<b>2 658 938</b>

Valeur totale d'achat (T.V.A. déductible exclue) des marchandises achetées pour être revendues ou cédées telles qu'elles ont été achetées (en 1 000 F) : 170

## IMPOTS, TAXES ET DEPENSES DIVERSES

Spécification	Valeur (en 1 000 F)
Montant (non compris la T.V.A. déductible) facturé par des tiers pour l'entretien et la réparation de bâtiments, machines et moyens de transport	315 940
Montant (non compris la T.V.A. déductible) facturé par des tiers pour le travail à façon effectué pour le compte des établissements	480 890
Dégâts miniers (T.V.A. déductible éventuelle exclue)	119 267
Montant de la T.V.A. perçue sur les marchandises et services fournis par les établissements recensés	632 638
Montant de la T.V.A. déductible sur les achats et remboursement effectivement reçu en 1974 des taxes assimilées au timbre grevant les stocks au 31 décembre 1970	640 264
Montant des timbres appliqués sur les licences d'exportation, de la taxe de circulation sur les véhicules à moteur, des impôts communaux et provinciaux	81 644
Montant du précompte immobilier (y compris les additionnels provinciaux et communaux)	79 854
Frais (non compris la T.V.A. déductible) payés pour le transport effectué par des tiers et facturés indépendamment des factures d'achat	18 233
Primes d'assurance contre l'incendie, le vol d'autos, les dommages résultant d'accidents d'automobiles, les accidents aux visiteurs	36 620
Dépenses relatives au personnel non déclarées ailleurs	172 305
Prélèvement de la CECA	17 528
Loyers payés pour la location de bâtiments utilisés à des fins professionnelles et pour la location de biens d'équipement (non compris la T.V.A. déductible)	10 422
Frais bancaires (non compris la T.V.A. déductible) à l'exclusion des intérêts sur capitaux empruntés	2 903
Charges diverses (non compris la T.V.A. déductible) (1)	348 889

(1) Ce poste ne se rapporte pas aux amortissements, aux intérêts, aux loyers et aux impôts.

## PRODUITS EXTRAITS OU FABRIQUES

Produits	Unité	Produits extraits ou fabri-	Fournitures au personnel
		qués dans les établissements	(gratuites et à prix réduit)
		Quantité	Quantité
Charbon : Gras A	t	2 353 064	15 995
Gras B	t	2 720 827	7 744
Autres	t	1 508 737	36 590
Mixtes : Gras A et B	t	999 257	-
Autres	t	243 084	-
Schlamms	t	286 007	148
<i>Total</i>	<i>t</i>	<i>8 110 976</i>	<i>60 477</i>
Méthane 8500 kcal/m3	1000 m3	50 087	-
Déchets, rebuts et autres	t	503 057	-
Electricité	1000 kWh	1 349 072	-

## LIVRAISONS

Produits	Unité	Produits livrés en Belgique et à l'étranger	
		Quantité	Valeur (en 1 000 F) (T.V.A. exclue)
Charbon : Gras A	t	2 343 227	3 608 358
Gras B	t	2 081 587	3 083 404
Autres	t	984 016	1 518 200
Mixtes : Gras A et B	t	236 082	139 211
Autres	t	210 542	107 388
Schlamms	t	214 785	80 294
<i>Total</i>	<i>t</i>	<i>6 070 239</i>	<i>8 536 855</i>
Méthane 8500 kcal/m3	1000 m3	40 334	49 827
Déchets, rebuts et autres	t	436 923	77 242
Electricité	1000 kWh	784 741	497 128
<i>Total général</i>	-	-	<i>9 161 052</i>

Spécification	Valeur (en 1 000 F)
Valeur globale des produits cédés :	
a) à d'autres divisions des établissements	1 655 760
b) à d'autres établissements des entreprises	248 267
Valeur au prix "wagon - départ usine" (T.V.A. exclue) :	
a) des fournitures gratuites au personnel	113 411
b) des fournitures à prix réduit faites au personnel	17 255
c) des quantités de charbon fournies, par les houillères aux centrales électriques étrangères aux entreprises, sur la base d'un contrat d'échange charbon - courant électrique	240 640
Autres recettes	5 661 159

## VALEUR DES STOCKS

Spécification	Valeur (en 1 000 F) (1)	
	au 1.1.1974	au 31.12.1974
Produits achetés à des tiers ou reçus par cession (combustibles, matières et produits énumérés au cadre "consommation") (T.V.A. déductible exclue)	920 839	980 731
Produits extraits et équipement lourd en cours de fabrication et constructions en cours d'exécution	133 988	293 272

(1) Après déduction du montant total des taxes assimilées au timbre grevant les stocks, quelle que soit la date à laquelle le remboursement aura lieu.

## INDUSTRIES DES HOUILLERES ET DE LEURS CENTRALES ELECTRIQUES, DES AGGLOMERES DE HOUILLE ET DES COKERIES

ANNEE 1974

## INVESTISSEMENTS

ETABLISSEMENTS AYANT OCCUPE 20 PERSONNES OU PLUS

(en 1 000 F)

I. Augmentation (T.V.A. déductible exclue)				II. Réduction (T.V.A. exclue)	
Machines, installations et véhicules, neufs et usagers		Construction et achats de bâtiments et autres constructions existants et de terrains bâtis et non bâtis	Total général	Vente de terrains et cession de capitaux fixes usagés	
Total	dont véhicules pour les transports à l'extérieur			Total	dont terrains non bâtis
229 870	4 620	84 230 (1)	314 100	139 203	25 946

III. Amortissements pour l'ensemble du capital investi		IV. Financement des investissements	
Amortissements du matériel et de l'outillage	1 155 481	Financement par les ressources propres des entreprises	169 788
Amortissements des bâtiments et autres constructions	285 940	Financement par des ressources autres que celles des entreprises	144 312

(1) Y compris les investissements sociaux.

## INDUSTRIE DES ABATTOIRS DE VOLAILLE ET D'AUTRES ANIMAUX DE BASSE-COUR

## ETABLISSEMENTS OCCUPANT 5 OUVRIERS OU PLUS

ANNEE 1974

## REPARTITION DES ETABLISSEMENTS PAR CLASSE D'IMPORTANCE D'APRES LE NOMBRE DE PERSONNES OCCUPEES AU 30 SEPTEMBRE

Spécification	5 à 9	10 à 19	20 à 49	50 ou plus	Total
Nombre d'établissements	13	15	17	8	53
Nombre d'ouvriers	89	191	457	656	1 393
Nombre d'employés	2	10	44	99	155

Nombre de personnes non assujetties à la sécurité sociale au 30 septembre 1974 (propriétaires et aides familiaux) : 36

## PERSONNEL APPOINTE OU SALARIE OCCUPE DANS LES ETABLISSEMENTS AUX 31 MARS, 30 JUIN, 30 SEPTEMBRE ET 31 DECEMBRE 1974

Personnel assujetti à la sécurité sociale pour employés (y compris les chefs d'établissement liés par un contrat d'emploi et les apprentis-employés)				Personnel assujetti à la sécurité sociale pour ouvriers (y compris les apprentis-ouvriers)			
Date	Hommes	Femmes	Total	Date	Hommes	Femmes	Total
31. 3. 1974	105	65	170	31. 3. 1974	739	647	1 386
30. 6. 1974	104	62	166	30. 6. 1974	715	649	1 364
30. 9. 1974	101	54	155	30. 9. 1974	717	676	1 393
31.12. 1974	101	56	157	31.12.1974	716	667	1 383

Nombre d'heures de travail réellement effectuées en 1974 par les ouvriers et les apprentis-ouvriers : 2 338 227

## REPARTITION PAR PROVINCE DU PERSONNEL OCCUPE AU 30 SEPTEMBRE 1974

Provinces	Nombre d'établisse- ments	Employés			Ouvriers		
		Hommes	Femmes	Total	Hommes	Femmes	Total
Anvers	11	13	10	23	219	99	318
Brabant	5	7	8	15	52	74	126
Limbouurg	5	23	9	32	114	143	257
Flandre Orientale	13	22	13	35	151	113	264
Flandre Occidentale	16	36	12	48	159	212	371
Autres provinces	3	-	2	2	22	35	57
<i>Le Royaume</i>	<i>53</i>	<i>101</i>	<i>54</i>	<i>155</i>	<i>717</i>	<i>676</i>	<i>1 393</i>

## DEPENSES DE PERSONNEL

Spécification	Valeur (en 1 000 F)
Appointements bruts payés au personnel assujetti à la sécurité sociale pour employés	45 197
Salaires bruts payés au personnel assujetti à la sécurité sociale pour ouvriers	239 923
Cotisations à la sécurité sociale à charges des employeurs pour :	
- le personnel assujetti à la sécurité sociale pour employés	11 158
- le personnel assujetti à la sécurité sociale pour ouvriers	88 360
Primes d'assurance contre les accidents de travail	9 657
Autres dépenses de personnel	8 328
<i>Total</i>	<i>402 623</i>

## ANIMAUX A ABATTRE ET MATIERES PREMIERES CONSOMMEES

Spécification	Unité	Quantité	Valeur (en 1 000 F) T.V.A. déductible exclue
<b>A. Combustibles et électricité</b>			
Houille	t	186	579
Essence et pétrole	hl	7 040	7 306
Huiles combustibles	hl	52 377	16 240
Gaz de pétrole liquéfiés	t	836	2 720
Gaz de houille, gaz naturel	1000 m3	204	542
Electricité	1000 kWh	19 917	27 350
Autres	-	-	42
<i>Total</i>	-	-	<i>54 779</i>
<b>B. Animaux à abattre</b>			
Poules à bouillir	t	14 616	265 239
Poulets et poussins à rôtir	t	78 965	2 187 074
Dindes	t	3 507	140 560
Pigeons	t	136	10 125
Pintades	t	518	27 910
Lapins	t	1 152	74 396
Autres animaux	-	-	17 883
<i>Total</i>	-	-	<i>2 723 187</i>
<b>C. Divers</b>			
	-	-	1 209
<b>D. Autres matières</b>			
Eau	hl	3 559 026	4 303
Emballages, récipients, etc...	-	-	95 999
Lubrifiants	t	32	776
Matières utilisées pour l'entretien et la réparation	-	-	8 620
Petits outils à main, pneumatiques et autres fournitures non dénommées ailleurs	-	-	4 017
<i>Total</i>	-	-	<i>113 715</i>
<i>Total général</i>	-	-	<i>2 892 890</i>

Valeur totale d'achat (T.V.A. déductible exclue) des marchandises achetées en 1974 pour être revendues ou cédées telles qu'elles ont été achetées (en 1 000 F) : 462 982

## IMPÔTS, TAXES ET DEPENSES DIVERSES

Spécification	Valeur (en 1 000 F)
Montant (non compris la T.V.A. déductible) facturé par des tiers pour l'entretien et la réparation de bâtiments, machines et moyens de transport et pour le travail à façon effectué pour le compte des établissements recensés	36 511
Montant de la T.V.A. perçue sur les marchandises et services fournis par les établissements recensés	187 133
Montant de la T.V.A. déductible sur les achats et remboursement effectivement reçu en 1974 des taxes assimilées au timbre grevant les stocks au 31 décembre 1970	217 130
Montant des timbres appliqués sur les licences d'exportation, de la taxe de circulation sur les véhicules à moteur, des impôts communaux et provinciaux	3 050
Montant du précompte immobilier (y compris les additionnels provinciaux et communaux)	1 299
Frais (non compris la T.V.A. déductible) payés pour le transport effectué par des tiers et facturés indépendamment des factures d'achat	39 133
Primes d'assurance contre l'incendie, contre le vol d'autos et contre les dommages résultant d'accidents d'automobiles	5 753
Loyers payés pour la location de bâtiments utilisés à des fins professionnelles et pour la location de biens d'équipement (non compris la T.V.A. déductible)	15 293
Frais bancaires (non compris la T.V.A. déductible) à l'exclusion des intérêts sur capitaux empruntés	6 157
Charges diverses (non compris la T.V.A. déductible) (1)	109 323

## ANIMAUX ABATTUS ET LIVRAISONS

Produits	Unité	Produits fabriqués ou achevés dans les établissements pour compte propre	Livraisons			
			en Belgique		à l'étranger	
			Quantité	Valeur (en 1 000 F) T.V.A. exclue	Quantité	Valeur (en 1 000 F)
Animaux abattus						
Poules à bouillir	t	11 197	4 428	179 333	6 364 621	203 319
Poulets et poussins frais à rôtir	t	41 851	33 274	1 604 052	6 790	267 026
Poulets et poussins congelés ou surgelés à rôtir	t	18 283	5 798	256 506	12 568	493 309
Dindes	t	2 713	999	73 031	1 391	83 555
Pigeons	t	115	114	13 490	(2)	(2)
Pintades	t	430	415	35 491	(2)	(2)
Lapins	t	926	924	87 962	(2)	(2)
Autres animaux	-	-	-	23 110	-	1 362
Autres produits	-	-	-	129 489	-	37 807
<i>Total</i>	-	-	-	<i>2 402 464</i>	-	<i>1 086 378</i>

Valeur totale des ventes de marchandises sorties des établissements sans y avoir subi de transformation (T.V.A. exclue) (en 1 000 F) : 520 489.

Autres recettes (T.V.A. exclue) (en 1 000 F) : 74 037

## VALEUR DES STOCKS ET DES PRODUITS EN COURS DE FABRICATION

Spécification	Valeur (en 1 000 F) (3)	
	au 1er janvier	au 31 décembre
Combustibles, matières premières et autres produits à mettre en oeuvre (T.V.A. déductible exclue)	24 268	33 493
Produits finis, marchandises destinées à être revendues telles qu'elles ont été achetées (T.V.A. déductible exclue) et produits en cours de fabrication	213 458	188 037

(1) Ce poste ne se rapporte pas aux amortissements, aux intérêts et aux impôts.

(2) Les chiffres des livraisons à l'étranger ont été ajoutés aux chiffres des livraisons en Belgique.

(3) Après déduction du montant total des taxes assimilées au timbre grevant les stocks, quelle que soit la date à laquelle le remboursement aura lieu.

## INVESTISSEMENTS

## ETABLISSEMENTS AYANT OCCUPE 20 PERSONNES OU PLUS

(en 1 000 F)

I. Augmentation (T.V.A. déductible exclue)					II. Réduction (T.V.A. exclue)	III. Amortissements pour l'ensemble du capital investi		IV. Financement des investissements	
Machines, installations et véhicules neufs et usagés		Construction de bâtiments et d'autres ouvrages	Achats de bâtiments et autres constructions existants et de terrains bâtis et non bâtis	Total général	Vente de terrains et cession de capitaux fixes usagés	Amortissements du matériel et de l'outillage	Amortissements des bâtiments et autres constructions	Financement par les ressources propres des entreprises	Financement par des ressources autres que celles des entreprises
Total	dont véhicules pour les transports à l'extérieur								
58 787	5 477	6 088	3 201 (1)	68 076	24 213	36 920	7 527	50 604	17 472

(1) Y compris les investissements sociaux.



## FABRIQUES D'AGGLOMERES DE HOUILLE

ANNEE 1974

Nombre d'établissements : 10

PERSONNEL APPOINTÉ OU SALARIÉ OCCUPÉ DANS LES ÉTABLISSEMENTS AUX 31 MARS, 30 JUIN, 30 SEPTEMBRE ET 31 DÉCEMBRE 1974

Personnel assujéti à la sécurité sociale pour employés (y compris les chefs d'établissement liés par un contrat d'emploi et les apprentis-employés)		Personnel assujéti à la sécurité sociale pour ouvriers (y compris les apprentis-ouvriers)	
Date	Total	Date	Total
31. 3.1974	8	31. 3.1974	120
30. 6.1974	7	30. 6.1974	121
30. 9.1974	7	30. 9.1974	114
31.12.1974	6	31.12.1974	104

Nombre de journées de travail réellement effectuées par l'ensemble du personnel ouvrier, y compris celui des services accessoires	30 600
Nombre de journées d'activité (productrices ou non)	2 150
Nombre moyen d'ouvriers	139
Nombre d'heures de travail réellement effectuées par l'ensemble du personnel ouvrier	256 834

## DEPENSES DE PERSONNEL

Spécification	Valeur (en 1 000 F)
Appointements bruts payés au personnel assujéti à la sécurité sociale pour employés	3 994
Salaires bruts payés au personnel assujéti à la sécurité sociale pour ouvriers	34 199
Cotisations à la sécurité sociale à charge des employeurs pour :	
a) le personnel assujéti à la sécurité sociale pour employés	617
b) le personnel assujéti à la sécurité sociale pour ouvriers	11 866
Primes d'assurance contre les accidents de travail	2 261
Autres dépenses de personnel	9 100
<i>Total</i>	<i>62 037</i>

## MATIERES ET PRODUITS CONSOMMÉS

Spécification	Unité	Quantité	Valeur (en 1 000 F) T.V.A. déductible exclue
<b>A. Combustibles et électricité</b>			
Houille et agglomérés de houille	t	7 518	9 897
Huiles combustibles	hl	22 602	6 554
Electricité achetée ou reçue par cession	1000 kWh	8 957	10 529
Autres	-	-	5 123
<i>Total</i>	-	-	<i>32 103</i>
<b>B. Matières premières</b>			
Houille	t	399 754	544 480
Brai	t	38 330	91 789
<i>Total</i>	-	-	<i>636 269</i>
<b>C. Autres matières</b>			
Lubrifiants	kg	31 328	451
Matières utilisées pour l'entretien et la réparation	-	-	4 663
Petits outils à main, pneumatiques et autres fournitures non dénommées ailleurs	-	-	6 888
<i>Total</i>	-	-	<i>12 002</i>
<i>Total général</i>	-	-	<i>680 374</i>

## IMPOTS, TAXES ET DEPENSES DIVERSES

Spécification	Valeur (en 1 000 F)
Montant (non compris la T.V.A. déductible) facturé par des tiers pour l'entretien et la réparation de bâtiments, machines, moyens de transport et pour le travail à façon effectué pour le compte des établissements	10 016
Montant de la T.V.A. perçue sur les marchandises et services fournis par les établissements recensés	38 743
Montant de la T.V.A. déductible sur les achats et remboursement effectivement reçu en 1974 des taxes assimilées au timbre grevant les stocks au 31 décembre 1970	24 573
Montant des timbres appliqués sur les licences d'exportation, de la taxe de circulation sur les véhicules à moteur, des impôts communaux et provinciaux	1 212
Montant du précompte immobilier (y compris les additionnels provinciaux et communaux)	516
Frais (non compris la T.V.A. déductible) payés pour le transport effectué par des tiers et facturés indépendamment des factures d'achat	1 375
Primes d'assurance contre l'incendie, contre le vol d'autos et contre les dommages résultant d'accidents d'automobiles	641
Charges diverses (non compris la T.V.A. déductible) (1)	11 953

## PRODUCTION, CESSIONS ET LIVRAISONS

Spécification	Unité	Produits fabriqués dans les établissements pour compte propre et pour des tiers (travail à façon) Quantité	Produits cédés à d'autres divisions des établissements et à d'autres établissements des entreprises Quantité	Produits livrés				Consommation pour usage propre  Quantité
				destinés à la Belgique (2)		destinés à l'étranger		
				Quantité	Valeur (en 1 000 F) T.V.A. exclue	Quantité	Valeur (en 1 000 F)	
Briquettes et boulets	t	427 403	1 390	401 405	759 942	25 944	50 656	2 049

Autres recettes (en 1 000 F) : 6 113

## VALEUR DES STOCKS

Spécification	Valeur (en 1 000 F) (3)	
	au 1er janvier	au 31 décembre
Combustibles, matières premières, autres produits à mettre en oeuvre, produits finis et déchets (T.V.A. déductible exclue)	20 147	18 011

(1) Ce poste ne se rapporte pas aux amortissements, aux intérêts et aux impôts.

(2) Les chiffres des ventes en Belgique contiennent les fournitures au personnel.

(3) Après déduction du montant total des taxes assimilées au timbre grevant les stocks, quelle que soit la date à laquelle le remboursement aura lieu.

## INDUSTRIE DES METAUX NON FERREUX

ANNEE 1974

## ETABLISSEMENTS PRODUCTEURS ET TRANSFORMATEURS

## ETABLISSEMENTS OCCUPANT 20 OUVRIERS OU PLUS (1)

## REPARTITION DES ETABLISSEMENTS PAR CLASSE D'IMPORTANCE D'APRES LE NOMBRE DE PERSONNES OCCUPEES AU 30 SEPTEMBRE

Spécification	20 à 99	100 à 499	500 ou plus	Total
Nombre d'établissements	19	12	11	42
Nombre d'ouvriers	873	2 544	11 337	14 754
Nombre d'employés	273	665	2 987	3 925

Nombre de personnes non assujetties à la sécurité sociale au 30 septembre 1974 (propriétaires et aides familiaux) : 17

## PERSONNEL APPOINTE OU SALARIE OCCUPE DANS LES ETABLISSEMENTS PRODUCTEURS AUX 31 MARS, 30 JUIN, 30 SEPTEMBRE ET 31 DECEMBRE

Personnel assujetti à la sécurité sociale pour employés (y compris les chefs d'établissement liés par un contrat d'emploi et les apprentis-employés)				Personnel assujetti à la sécurité sociale pour ouvriers (y compris les apprentis-ouvriers)			
Date	Hommes	Femmes	Total	Date	Hommes	Femmes	Total
31. 3.1974	1 861	163	2 024	31. 3.1974	6 679	144	6 823
30. 6.1974	1 884	168	2 052	30. 6.1974	6 806	148	6 954
30. 9.1974	1 891	176	2 067	30. 9.1974	6 923	158	7 081
31.12.1974	1 944	179	2 123	31.12.1974	6 998	153	7 151

Nombre d'heures de travail réellement effectuées en 1974 par les ouvriers et les apprentis-ouvriers : 12 371 023

## PERSONNEL APPOINTE OU SALARIE OCCUPE DANS LES ETABLISSEMENTS TRANSFORMATEURS AUX 31 MARS, 30 JUIN, 30 SEPTEMBRE ET 31 DECEMBRE

Personnel assujetti à la sécurité sociale pour employés (y compris les chefs d'établissement liés par un contrat d'emploi et les apprentis-employés)				Personnel assujetti à la sécurité sociale pour ouvriers (y compris les apprentis-ouvriers)			
Date	Hommes	Femmes	Total	Date	Hommes	Femmes	Total
31. 3.1974	1 455	367	1 822	31. 3.1974	7 077	553	7 630
30. 6.1974	1 473	379	1 852	30. 6.1974	7 075	553	7 628
30. 9.1974	1 475	383	1 858	30. 9.1974	7 134	539	7 673
31.12.1974	1 478	382	1 860	31.12.1974	6 970	511	7 481

Nombre d'heures de travail réellement effectuées en 1974 par les ouvriers et les apprentis-ouvriers : 12 332 102

## REPARTITION PAR PROVINCE ET PAR REGION LINGUISTIQUE DU PERSONNEL OCCUPE AU 30 SEPTEMBRE DANS LES ETABLISSEMENTS PRODUCTEURS ET TRANSFORMATEURS

	Nombre d'établissements	Employés			Ouvriers		
		Hommes	Femmes	Total	Hommes	Femmes	Total
<i>Provinces</i>							
Anvers et Limbourg	12	2 163	206	2 369	8 456	265	8 721
Brabant	7	252	88	340	1 231	93	1 324
Flandre orientale et Flandre occidentale	3	9	8	17	103	1	104
Hainaut	5	150	44	194	704	3	707
Liège et Namur	15	792	213	1 005	3 563	335	3 898
<i>Le Royaume</i>	42	3 366	559	3 925	14 057	697	14 754
<i>Régions</i>							
Région flamande	18	2 355	278	2 633	9 632	284	9 916
Région wallonne	20	942	257	1 199	4 267	338	4 605
Bruxelles=Capitale	4	69	24	93	158	75	233
<i>Le Royaume</i>	42	3 366	559	3 925	14 057	697	14 754

(1) Sur base de la statistique mensuelle, les établissements occupant moins de 20 ouvriers ont représenté, en décembre 1974, environ 3,74 % du nombre total d'ouvriers recensés pour ce mois.

## DEPENSES DE PERSONNEL

Spécification		Valeur (en 1 000 F)
Appointements bruts payés au personnel assujetti à la sécurité sociale pour employés (établissements producteurs et transformateurs)		1 962 768
Salaires bruts payés au personnel assujetti à la sécurité sociale pour ouvriers (établissements producteurs et transformateurs)		4 176 725
Montant des cotisations à la sécurité sociale à charge des employeurs pour le personnel assujetti à la sécurité sociale		
pour employés	{ établissements producteurs	168 091
	{ établissements transformateurs	138 048
pour ouvriers	{ établissements producteurs	730 331
	{ établissements transformateurs	632 060
Autres dépenses de personnel	{ établissements producteurs	686 910
	{ établissements transformateurs	537 602
<i>Total</i>		<i>9 032 535</i>

## MATIERES CONSOMMEES

Spécification	Unité	Quantité (1)	Valeur (en 1 000 F) T.V.A. déductible exclue
A. Combustibles et électricité			
Houille	t	57 657	82 181
Coke et agglomérés de houille	t	106 431	309 421
Huiles combustibles	hl	1 574 023	414 215
Essence	hl	23 943	20 898
Gaz de pétrole liquéfié	t	6 350	27 100
Gaz de houille, gaz naturel	1 000 m3	289 148	274 907
Courant électrique (acheté ou produit dans les établissements)	1 000 kWh	1 621 473 (1)	927 154
Autres (oxygène liquide, vapeur, etc...)	-	-	25 148
<i>Total</i>	-	-	<i>2 081 024</i>

(1) Y compris les quantités produites dans les établissements recensés.

## MATIERES CONSOMMEES (suite)

Spécification	Valeur (en 1 000 F) T.V.A. déductible exclue
B. Matières premières	
1. Etablissements producteurs :	
- Minerais et concentrés, mattes, lingots, mitrilles, déchets et sous-produits métalliques, produits chimiques et produits divers	14 028 854
2. Etablissements transformateurs :	
- Métaux simples, alliages et autres matières premières	19 467 822
C. Autres matières (établissements producteurs et transformateurs)	1 872 034
D. Valeur totale des marchandises achetées pour être revendues ou cédées telles qu'elles ont été achetées (établissements producteurs et transformateurs)	3 538 939
<i>Total :</i>	<i>38 907 649</i>
<i>Total général :</i>	<i>40 988 673</i>

## IMPOTS, TAXES ET DEPENSES DIVERSES

Spécification	Valeur (en 1 000 F)
Montant (non compris la T.V.A. déductible) facturé par des tiers pour l'entretien et la réparation de bâtiments, machines et moyens de transport	962 863
Montant (non compris la T.V.A. déductible) facturé par des tiers pour le travail à façon effectué pour le compte des établissements	1 232 831
Montant de la T.V.A. perçue sur les marchandises et services fournis par les établissements recensés	3 073 838
Montant de la T.V.A. déductible sur les achats et remboursement effectivement reçu en 1974 des taxes assimilées au timbre grevant les stocks au 31 décembre 1970	3 222 420
Montant des timbres appliqués sur les licences d'exportation, de la taxe de circulation sur les véhicules à moteur, des impôts communaux et provinciaux	64 549
Montant du précompte immobilier (y compris les additionnels provinciaux et communaux)	65 084
Frais (non compris la T.V.A. déductible) payés pour le transport effectué par des tiers et facturés indépendamment des factures d'achat	179 046
Primes d'assurance contre l'incendie, contre le vol d'autos et contre les dommages résultant d'accidents d'automobiles	37 729
Loyers payés pour la location de bâtiments utilisés à des fins professionnelles et pour la location de biens d'équipement (non compris la T.V.A. déductible)	37 352
Frais bancaires (non compris la T.V.A. déductible) à l'exclusion des intérêts sur capitaux empruntés	76 146
Charges diverses (non compris la T.V.A. déductible) (1)	490 107

(1) Ce poste ne se rapporte pas aux amortissements, aux intérêts et aux impôts

## PRODUCTION ET VENTES

Spécification	Production (en tonnes)	Ventes (en 1 000 F) T.V.A. exclue
1. Production (y compris le travail à façon) et ventes des établissements producteurs :		
Zinc et alliages	357 424	7 554 046
Plomb et alliages	119 084	1 640 718
Cuivre et alliages	389 337	5 224 365
Métaux précieux	1 132	1 511 405
Autres métaux et alliages	7 511	777 569
Produits chimiques, mattes, speiss, cendres, scories, déchets	-	1 038 015
<i>Total</i>	-	<i>17 746 118</i>
2. Production (y compris le travail à façon) et ventes des établissements transformateurs :		
a) par métal :		
cuivre et alliages	169 739	11 433 890
Plomb et alliages	9 518	246 163
Aluminium et alliages	237 055	9 712 478
Autres métaux y compris les métaux précieux	51 227	2 523 384
<i>Total</i>	<i>467 539</i>	<i>23 915 915</i>
b) par spécification :		
1.- Produits obtenus par voie mécanique		
Fils (non compris le fil machine)	31 845	2 374 076
Barres et profilés	76 179	3 812 989
Tôles et bandes	173 866	7 613 449
Tubes et tuyaux	27 879	2 831 967
Feuilles minces, feuilles sous-collées	29 132	1 264 654
Fil machine, autres produits et métaux précieux	115 152	4 546 396
2.- Produits obtenus par voie de coulée (en sable, en coquille, sous pression)	13 486	1 472 384
<i>Total</i>	<i>467 539</i>	<i>23 915 915</i>
c) Scories, crasses, oxydes, battitures, déchets	-	156 105
<i>Total général</i>	-	<i>41 818 138</i>

Spécification	Valeur (en 1 000 F)
Constructions et équipement lourd entrepris par les établissements recensés pour leur usage propre, au moyen de leur propre main-d'oeuvre, en dehors de leur activité courante et achevés en 1974 (T.V.A. exclue)	111 845
Montant reçu par les établissements recensés pour les services industriels et non industriels rendus (T.V.A. exclue)	5 965 272
Valeur des produits cédés à d'autres divisions des établissements ou à d'autres établissements des entreprises recensées	3 129 666
Valeur globale des ventes de marchandises sorties des établissements sans avoir subi de transformation (commerce) (T.V.A. exclue)	3 719 028
Recettes diverses	916 177

## VALEUR DES STOCKS, DES PRODUITS EN COURS DE FABRICATION ET DES CONSTRUCTIONS EN COURS D'EXECUTION

Spécification	Valeur (en 1 000 F) (1)	
	au 1.1.1974	au 31.12.1974
A. Stocks		
- Combustibles, matières premières et autres produits à mettre en oeuvre (T.V.A. déductible exclue)	4 208 591	4 950 030
- Produits finis et déchets	2 254 909	3 206 615
- Marchandises destinées à être revendues telles qu'elles ont été achetées (T.V.A. déductible exclue)	13 865	16 942
B. Produits en cours de fabrication et constructions en cours d'exécution	1 863 659	1 722 234

(1) Après déduction du montant total des taxes assimilées au timbre grevant les stocks, quelle que soit la date à laquelle le remboursement aura lieu.

## INVESTISSEMENTS

## ETABLISSEMENTS AYANT OCCUPE 20 PERSONNES OU PLUS

(en 1 000 F)

Augmentation (T.V.A. déductible exclue)						II. Réduction (T.V.A. exclue)
Machines, installations et véhicules, neufs et usagés		Construction et achats de bâtiments et autres constructions existants et de terrains bâtis et non bâtis	Total	Investissements sociaux	Total général	Vente de terrains et cessions de capitaux fixes usagés
Total	dont véhicules pour les transports à l'extérieur					
2 684 776	20 770	679 575	3 364 351	32 852	3 397 203	244 657
III. Amortissements pour l'ensemble du capital investi			IV. Financement des investissements			
Amortissements du matériel et de l'outillage		1 538 362	Financement par les ressources propres des entreprises		1 923 535	
Amortissements des bâtiments et autres constructions		244 824	Financement par des ressources autres que celles des entreprises		1 473 668	

## INDUSTRIE DE LA CONSTRUCTION (1)

ANNEE 1974

## A. RESULTATS GLOBAUX

## REPARTITION DES ETABLISSEMENTS PAR CLASSE D'IMPORTANCE D'APRES LE NOMBRE DE PERSONNES OCCUPEES AU 30 SEPTEMBRE

Spécification	10 à 19	20 à 49	50 à 99	100 à 199	200 à 499	500 à 999	1 000 et plus	Total
Nombre d'entreprises	434	1 027	401	166	84	23	10	2 145
Nombre d'ouvriers	5 510	29 176	24 398	19 845	21 542	13 653	12 776	126 900
Nombre d'employés	434	2 473	2 460	2 577	3 411	2 587	2 995	16 937

## PERSONNEL APPOINTE OU SALARIE OCCUPE DANS LES ENTREPRISES AUX 31 MARS, 30 JUIN, 30 SEPTEMBRE ET 31 DECEMBRE 1974

Personnel assujetti à la sécurité sociale pour employés (y compris les chefs d'entreprise liés par un contrat d'emploi et les apprentis-employés)				Personnel assujetti à la sécurité sociale pour ouvriers (y compris les apprentis-ouvriers)			
Date	Hommes	Femmes	Total	Date	Hommes	Femmes	Total
31. 3.1974	13 073	3 446	16 519	31. 3.1974	122 271	776	123 047
30. 6.1974	13 172	3 491	16 663	30. 6.1974	122 924	814	123 738
30. 9.1974	13 378	3 559	16 937	30. 9.1974	126 043	857	126 900
31.12.1974	13 465	3 602	17 067	31.12.1974	122 630	798	123 428

Nombre d'heures de travail réellement effectuées en 1974 par les ouvriers et les apprentis-ouvriers : 209 377 566

## DEPENSES DE PERSONNEL

Spécification	Valeur (en 1 000 F)
Appointements bruts payés au personnel assujetti à la sécurité sociale pour employés	6 445 448
Salaires bruts payés au personnel assujetti à la sécurité sociale pour ouvriers	25 882 577
Cotisations à la sécurité sociale à charge des employeurs pour :	
le personnel assujetti à la sécurité sociale pour employés	1 146 071
le personnel assujetti à la sécurité sociale pour ouvriers	12 215 828
Primes d'assurance contre les accidents de travail	2 164 134
Autres dépenses de personnel	3 465 422
<i>Total</i>	<i>51 319 480</i>

(1) Entreprises occupant 10 ouvriers ou plus, pour le parachèvement et 20 ouvriers ou plus, en ce qui concerne le gros-oeuvre.



## REPARTITION PAR PROVINCE ET PAR ARRONDISSEMENT DU PERSONNEL OCCUPE AU 30 SEPTEMBRE. (1)

Provinces et arrondissements	Employés	Ouvriers
Arrondissement d'Anvers	2 150	13 687
Arrondissement de Malines	133	2 024
Arrondissement de Turnhout	477	5 199
<i>Province d'Anvers</i>	<i>2 760</i>	<i>20 910</i>
Arrondissement de Bruxelles-Capitale	6 741	32 494
Arrondissement de Hal-Vilvorde	206	2 597
Arrondissement de Louvain	217	2 468
Arrondissement de Nivelles	173	2 156
<i>Province de Brabant</i>	<i>7 337</i>	<i>39 715</i>
Arrondissement d'Ath	64	656
Arrondissement de Charleroi	432	3 836
Arrondissement de Mons	143	1 697
Arrondissement de Mouscron	107	1 053
Arrondissement de Soignies	142	1 090
Arrondissement de Thuin	133	1 003
Arrondissement de Tournai	137	1 317
<i>Province de Hainaut</i>	<i>1 158</i>	<i>10 652</i>
Arrondissement de Liège	1 342	9 083
Arrondissement de Verviers	233	2 987
Arrondissements de Huy et Waremme	279	1 813
<i>Province de Liège</i>	<i>1 854</i>	<i>13 883</i>
Arrondissement de Hasselt	564	5 452
Arrondissements de Maaseik et de Tongres	155	2 844
<i>Province de Limbourg</i>	<i>719</i>	<i>8 296</i>
Arrondissement de Neufchâteau	139	1 153
Arrondissements d'Arlon, de Bastogne, de Marche-en-Famenne et de Virton	104	1 114
<i>Province de Luxembourg</i>	<i>243</i>	<i>2 267</i>
Arrondissement de Namur	304	2 499
Arrondissements de Dinant et de Philippeville	52	878
<i>Province de Namur</i>	<i>356</i>	<i>3 377</i>
Arrondissement d'Alost	249	2 698
Arrondissement de Termonde	99	1 926
Arrondissement d'Eeklo	15	213
Arrondissement de Gand	582	4 958
Arrondissement d'Audenarde	141	1 423
Arrondissement de Saint-Nicolas	205	2 114
<i>Province de Flandre Orientale</i>	<i>1 291</i>	<i>13 332</i>
Arrondissement de Bruges	292	3 325
Arrondissement d'Ypres	119	1 667
Arrondissement de Courtrai	410	3 552
Arrondissement d'Ostende	142	2 066
Arrondissement de Roulers	150	1 948
Arrondissements de Dixmude, de Tielt et de Furnes	106	1 910
<i>Province de Flandre Occidentale</i>	<i>1 219</i>	<i>14 468</i>
<i>LE ROYAUME</i>	<i>16 937</i>	<i>126 900</i>

(1) La répartition du personnel occupé repris ci-dessus est basée sur la localisation du siège social des entreprises recensées et non sur le lieu du travail.

## MATIERES PREMIERES ET PRODUITS CONSOMMES

Spécification	Unité	Quantité	Valeur (en 1 000 F) T.V.A. déductible exclue
Combustibles (y compris les huiles combustibles, l'essence, le pétrole, le gaz et le bois)	-	-	2 157 866
dont : essence	hl	576 962	-
diesel-oil	t	385 398	-
Electricité	1000 kWh	145 236	333 578
Ciment	t	1 409 422	1 597 052
Agglomérés de ciment	t	1 471 997	1 911 624
Fers à béton	t	330 570	3 817 715
Béton préparé (en provenance des centrales à béton)	m3	3 807 723	4 122 106
Briques	t	1 593 328	1 874 539
Autres matériaux, éléments de construction, matières et produits de tout genre non dénommés ailleurs (y compris les matériaux de démolition)	-	-	29 636 738
<i>Total</i>	-	-	45 451 218
Cessions (en 1 000 F) (1)			205 907

Valeur totale d'achat (T.V.A. déductible exclue) des marchandises achetées pour être revendues ou cédées telles qu'elles ont été achetées (en 1 000 F) : (2) 1 868 245

## IMPOTS, TAXES ET DEPENSES DIVERSES

Spécification	Valeur (en 1 000 F)
Montant de la T.V.A. perçue sur les biens, travaux, services et marchandises fournis par les entreprises recensées	21 970 081
Montant de la T.V.A. déductible sur les achats et remboursement effectivement reçu en 1974 des taxes assimilées au timbre grevant les stocks au 31 décembre 1970	16 087 456
Montant des timbres appliqués sur les licences d'exportation, de la taxe de circulation sur les véhicules à moteur, des impôts communaux et provinciaux	261 216
Montant du précompte immobilier (y compris les additionnels provinciaux et communaux)	62 692
Primes d'assurance contre l'incendie, contre le vol d'autos et contre les dommages résultant d'accidents d'automobiles	651 033
Loyers payés pour la location de bâtiments utilisés à des fins professionnelles (y compris éventuellement le précompte immobilier payé pour les bâtiments loués)	337 851
Loyers payés pour la location de biens d'équipement (non compris la T.V.A. déductible)	727 602
Frais bancaires (non compris la T.V.A. déductible) à l'exclusion des intérêts sur capitaux empruntés	81 495
Charges diverses (non compris la T.V.A. déductible) (3)	8 163 805
Montant (non compris la T.V.A. déductible) facturé par des tiers pour l'entretien et la réparation de bâtiments, machines et moyens de transport (l'entretien et la réparation dont il est question sont ceux qui permettent de maintenir les biens de production en état de bon fonctionnement sans modifier sensiblement les caractéristiques ou la valeur de ces biens)	2 066 377

(1) Les chiffres des cessions représentent la valeur des matières et produits reçus d'autres établissements des entreprises ou d'autres divisions des entreprises et sont compris dans le total des valeurs ci-avant

(2) Comprend également la valeur d'achat de terrains bâtis en 1974

(3) Ce poste ne se rapporte pas aux amortissements, intérêts et impôts.

## VALEUR DES TRAVAUX EFFECTUES EN 1974 PAR LES ENTREPRISES RECENSEES

Nature des travaux	Sommes facturées à des clients publics ou privés pour les travaux effectivement exécutés pour leur compte (Valeur en 1 000 F - T.V.A. exclue)		Sommes facturées par des tiers entrepreneurs sous-traitants pour les travaux effectivement exécutés pour le compte des entreprises recensées (Valeur en 1 000 F) T.V.A. déductible exclue
	Travaux publics (1)	Travaux privés (2)	
- Construction d'immeubles publics ou privés :			
a) entreprises générales	20 078 814	50 314 294	-
b) entreprises de terrassement ou de maçonnerie uniquement	1 561 193	3 462 388	4 476 378
- Travaux de voirie (y compris ponts et tunnels)	25 832 560	5 459 989	5 393 072
- Autres travaux de génie civil (travaux maritimes et fluviaux, ouvrages d'art, etc.)	13 628 717	2 077 018	3 687 599
- Carrelage, mosaïque et autres revêtements de murs et de sols	255 649	2 952 231	1 850 087
- Plafonnage et pose de tous autres enduits	55 838	1 229 814	1 629 745
- Menuiserie, pose de parquets, volets	458 268	2 077 088	3 813 561
- Peinture et décoration	800 428	2 024 505	1 521 317
- Chauffage central, ventilation et tuyauterie, conditionnement d'air	2 121 359	6 206 288	3 106 839
- Plomberie, zinguerie et installations sanitaires	438 867	1 449 131	1 637 724
- Autres travaux de parachèvement	1 928 432	5 722 757	4 792 689
- Réparation, entretien	33 708	379 057	143 297
- Autres travaux y compris travaux de démolition	83 749	253 493	655 979
<i>Total</i>	<i>67 277 582</i>	<i>83 608 053</i>	<i>32 708 287</i>
<i>Total (1) + (2)</i>	<i>150 885 635</i>		

Spécification	Valeur (en 1 000 F)
- Vente de matériaux provenant de démolition (T.V.A. exclue)	63 181
- Vente de produits fabriqués par les entreprises recensées et non utilisés ou placés par celles-ci (T.V.A. exclue)	583 586
- Vente de marchandises achetées pour être revendues telles qu'elles ont été achetées (T.V.A. exclue)	2 341 432
- Valeur globale des constructions exécutées pour le compte propre des entreprises recensées en vue de la vente et qui ont été vendues dans le courant de l'année, qu'elles aient été achevées en 1974 ou antérieurement (T.V.A. exclue)	3 523 099
- Valeur globale des constructions et de l'équipement exécutés pour l'usage propre des entreprises recensées, au moyen de leur propre main-d'oeuvre, qu'ils aient été commencés en 1974 ou antérieurement (T.V.A. exclue)	465 289
- Montant facturé en 1974 à des tiers pour travaux de recherches et d'études industrielles (T.V.A. exclue)	44 918
- Indemnités reçues de compagnies d'assurance pour les dommages subis par suite d'incendie, vol d'autos et accidents d'automobiles	81 616
- Redevances touchées pour l'exploitation de brevets et licences; commissions et courtages reçus; loyers reçus pour la location de matériel et de bâtiments industriels; recettes provenant de services exploités dans l'intérêt du personnel (p. ex. cantine)	580 805
<i>Total</i>	<i>7 683 926</i>

## VALEUR DES STOCKS ET DES CONSTRUCTIONS EN COURS D'EXECUTION

Spécification	Valeur comptabilisée (en 1 000 F) (1)	
	au 1er janvier	au 31 décembre
A. Stocks :		
Combustibles, matériaux, éléments de construction, matières et produits de tout genre à mettre en œuvre, T.V.A. déductible exclue	3 796 134	4 980 634
B. Constructions neuves :		
(maisons, appartements, garages, etc...) achevées et destinées à la vente, T.V.A. exclue	657 932	697 050
C. Constructions et équipement en cours d'exécution destinés à :		
a) la vente	1 825 465	2 256 861
b) l'usage propre et la location	131 823	101 183

## INVESTISSEMENTS (2)

(en 1 000 F)

I. Augmentation (T.V.A. déductible exclue)				II. Réduction (T.V.A. exclue)	III. Amortissements pour l'ensemble du capital investi		IV. Financement des investissements		
Machines, installations et véhicules, neufs et usagés	Construc- tion de bâ- timents et d'autres ouvrages	Achats de bâ- timents et d'autres constructions existants et de terrains bâtis et non bâtis (3)	Total général	Vente de terrains et cession de capitaux fixes usagés	1. Du maté- riel et de l'ou- tillage	2. Des bâti- ments et autres construc- tions	1. Par les ressour- ces propres des entre- prises	2. Par des ressour- ces autres que celles des en- treprises	
Total	dont véhi- cules pour les trans- ports à l'exté- rieur								
4 931 320	1 288 721	741 087	242 144	5 914 551	1 094 894	4 074 275	208 320	4 117 566	1 796 985

(1) Après déduction du montant total des taxes assimilées au timbre grevant les stocks, quelle que soit la date à laquelle le remboursement aura lieu.

(2) Renseignements concernant uniquement les entreprises occupant 20 ouvriers ou plus.

(3) Y compris les investissements sociaux.

## B. REPARTITION DES RESULTATS GLOBAUX SELON LA TAILLE DES ENTREPRISES

Nombre d'entreprises occupant :

moins de 50 ouvriers :	1 550
de 50 à 99 ouvriers :	355
de 100 à 199 ouvriers :	144
de 200 à 499 ouvriers :	71
500 ouvriers et plus :	25

*Total*                      2 145

## PERSONNEL APPOINTE OU SALARIE OCCUPE DANS LES ENTREPRISES AUX 31 MARS, 30 JUIN, 30 SEPTEMBRE ET 31 DECEMBRE 1974

Personnel assujetti à la sécurité sociale pour employés (y compris les chefs d'entreprise liés par un contrat d'emploi et les apprentis-employés)

Date	Entreprises occupant moins de 50 ouvriers			Entreprises occupant de 50 à 99 ouvriers			Entreprises occupant de 100 à 199 ouvriers			Entreprises occupant de 200 à 499 ouvriers			Entreprises occupant 500 ouvriers ou plus		
	Hommes	Femmes	Total	Hommes	Femmes	Total	Hommes	Femmes	Total	Hommes	Femmes	Total	Hommes	Femmes	Total
31. 3.1974	2 477	1 054	3 531	1 998	622	2 620	1 964	472	2 436	2 702	614	3 316	3 932	634	4 616
30. 6.1977	2 458	1 067	3 525	2 032	629	2 661	1 980	470	2 450	2 740	629	3 369	3 962	696	4 658
30. 9.1974	2 512	1 102	3 614	2 043	638	2 681	1 984	468	2 452	2 796	645	3 441	4 043	706	4 749
31.12.1974	2 493	1 113	3 606	2 062	640	2 702	1 996	473	2 469	2 850	658	3 508	4 064	718	4 782

Personnel assujetti à la sécurité sociale pour ouvriers (y compris les apprentis-ouvriers)

Date	Entreprises occupant moins de 50 ouvriers			Entreprises occupant de 50 à 99 ouvriers			Entreprises occupant de 100 à 199 ouvriers			Entreprises occupant de 200 à 499 ouvriers			Entreprises occupant 500 ouvriers ou plus		
	Hommes	Femmes	Total	Hommes	Femmes	Total	Hommes	Femmes	Total	Hommes	Femmes	Total	Hommes	Femmes	Total
31. 3.1974	38 478	106	38 584	23 351	69	23 420	19 097	66	19 163	19 967	123	20 090	21 378	412	21 790
30. 6.1974	38 364	108	38 472	23 468	73	23 541	19 166	68	19 234	20 205	125	20 330	21 721	440	22 161
30. 9.1974	38 617	113	38 730	24 114	72	24 186	19 764	77	19 841	21 202	123	21 325	22 346	472	22 818
31.12.1974	37 752	102	37 854	23 190	72	23 262	19 049	76	19 125	20 570	119	20 689	22 069	429	22 498

Nombre d'heures de travail réellement effectuées en 1974 par les ouvriers et les apprentis-ouvriers :

entreprises occupant moins de 50 ouvriers :	64 315 700
de 50 à 99 ouvriers :	39 542 452
de 100 à 199 ouvriers :	32 266 306
de 200 à 499 ouvriers :	35 896 078
500 ouvriers et plus :	37 357 030

*Total*                      : 209 377 566

## DEPENSES DE PERSONNEL

Spécification	Valeur (en 1 000 F)					
	Entreprises occupant moins de 50 ouvriers	Entreprises occupant de 50 à 99 ouvriers	Entreprises occupant de 100 à 199 ouvriers	Entreprises occupant de 200 à 499 ouvriers	Entreprises occupant 500 ouvriers et plus	Total
Appointements bruts payés au personnel assujetti à la sécurité sociale pour employés	1 087 614	947 309	926 782	1 354 166	2 129 577	6 445 448
Salaires bruts payés au personnel assujetti à la sécurité sociale pour ouvriers	7 524 811	4 815 261	4 003 590	4 518 073	5 020 842	25 882 577
Cotisations à la sécurité sociale à charge des employeurs pour :						
le personnel assujetti à la sécurité sociale pour employés	212 793	178 385	167 704	237 992	349 197	1 146 071
le personnel assujetti à la sécurité sociale pour ouvriers	3 535 507	2 264 403	1 866 273	2 154 423	2 395 222	12 215 828
Primes d'assurance contre les accidents de travail	617 188	398 348	335 360	377 825	435 413	2 164 134
Autres dépenses de personnel	860 212	574 794	458 489	628 123	943 804	3 465 422
<i>Total</i>	<u>13 838 125</u>	<u>9 178 500</u>	<u>7 758 198</u>	<u>9 270 602</u>	<u>11 274 055</u>	<u>51 319 480</u>

## MATIERES PREMIERES ET PRODUITS CONSOMMES

Spécification	Unité	Entreprises occupant moins de 50 ouvriers		Entreprises occupant de 50 à 99 ouvriers		Entreprises occupant de 100 à 199 ouvriers	
		Quantité	Valeur (en 1 000 F) T.V.A. déductible exclue	Quantité	Valeur (en 1 000 F) T.V.A. déductible exclue	Quantité	Valeur (en 1 000 F) T.V.A. déductible exclue
Combustibles (y compris les huiles combustibles, l'essence, le pétrole, le gaz et le bois)	-	-	537 089	-	346 186	-	297 495
dont : essence	hl	213 183	-	105 678	-	86 104	-
diesel-oil	t	72 698	-	55 822	-	46 122	-
Electricité	1000kWh	23 178	57 696	14 961	37 331	16 306	38 113
Ciment	t	337 725	396 305	213 429	249 197	178 683	207 342
Agglomérés de ciment	t	419 083	548 285	255 207	343 771	362 182	466 967
Fers à béton	t	47 173	529 929	37 139	448 209	41 939	470 751
Béton préparé (en provenance des centrales à béton)	m3	673 117	749 833	578 521	628 193	534 696	578 047
Briques	t	619 266	724 420	375 641	437 575	196 323	235 255
Autres matériaux, éléments de construction, matières et produits de tout genre non dénommés ailleurs (y compris les matériaux de démolition)	-	-	9 527 393	-	5 506 461	-	4 654 025
<i>Total</i>	-	-	<i>13 070 950</i>	-	<i>7 996 923</i>	-	<i>6 947 995</i>
Cessions (en 1 000 F) (1)			2 531		128 494		

## MATIERES PREMIERES ET PRODUITS CONSOMMES (suite)

Spécification	Unité	Entreprises occupant de 200 à 499 ouvriers		Entreprises occupant 500 ouvriers et plus		Total	
		Quantité	Valeur (en 1 000 F) T.V.A. déductible exclue	Quantité	Valeur (en 1 000 F) T.V.A. déductible exclue	Quantité	Valeur (en 1 000 F) T.V.A. déductible exclue
Combustibles (y compris les huiles combustibles, l'essence, le pétrole, le gaz et le bois)	-	-	496 418	-	480 678	-	2 157 866
dont : essence	hl	101 352	-	70 645	-	576 962	-
diesel - oil	t	108 144	-	102 612	-	385 398	-
Electricité	1000kWh	35 573	79 108	55 218	121 330	145 236	333 578
Ciment	t	324 244	367 645	355 341	376 563	1 409 422	1 597 052
Agglomérés de ciment	t	274 880	378 498	160 645	174 103	1 471 997	1 911 624
Fers à béton	t	65 981	773 006	138 338	1 595 820	330 570	3 817 715
Béton préparé (en provenance des centrales à béton)	m3	727 594	813 212	1 293 795	1 352 821	3 807 723	4 122 106
Briques	t	271 511	323 072	130 587	154 217	1 593 328	1 874 539
Autres matériaux, éléments de construction, matières et produits de tout genre non dénommés ailleurs (y compris les matériaux de démolition)	-	-	5 334 138	-	4 614 721	-	29 636 738
<i>Total</i>	-	-	<i>8 565 097</i>	-	<i>8 870 253</i>	-	<i>45 451 218</i>
Cessions (en 1 000 F) (1)							205 907

Valeur totale d'achat (T.V.A. déductible exclue) des marchandises achetées pour être revendues ou cédées telles qu'elles ont été achetées (en 1 000 F) (2) :

Entreprises occupant : moins de 50 ouvriers : 884 726  
de 50 à 99 ouvriers : 491 237  
100 ouvriers et plus : 492 282  
*Total* : 1 868 245

(1) Les chiffres des cessions représentent la valeur des matières et produits reçus d'autres établissements des entreprises ou d'autres divisions des entreprises et sont compris dans le total des valeurs ci-avant.

(2) Y compris éventuellement la valeur d'achat des terrains destinés à la construction en 1974.

## IMPOTS, TAXES ET DEPENSES DIVERSES

Spécification	Valeur (en 1 000 F)					Total
	Entreprises occupant moins de 50 ouvriers	Entreprises occupant de 50 à 99 ouvriers	Entreprises occupant de 100 à 199 ouvriers	Entreprises occupant de 200 à 499 ouvriers	Entreprises occupant 500 ouvriers et plus	
Sommes facturées par des tiers entrepreneurs sous-traitants pour les travaux effectivement exécutés pour le compte des entreprises recensées (T.V.A. déductible exclue)	6 198 252	5 302 965	5 147 125	6 744 757	9 315 188	32 708 287
Montant de la T.V.A. perçue sur les biens, travaux, services et marchandises fournis par les entreprises recensées	5 828 404	3 863 622	3 308 473	4 183 931	4 785 651	21 970 081
Montant de la T.V.A. déductible sur les achats et remboursement effectivement reçu en 1974 des taxes assimilées au timbre grevant les stocks au 31 décembre 1970	4 063 161	2 785 797	2 406 132	3 214 310	3 618 056	16 087 456
Montant des timbres appliqués sur les licences d'exportation, de la taxe de circulation sur les véhicules à moteur, des impôts communaux et provinciaux	65 486	40 303	38 484	45 056	71 887	261 216
Montant du précompte immobilier (y compris les additionnels provinciaux et communaux)	23 203	12 412	6 901	10 515	9 661	62 692
Primes d'assurance contre l'incendie, contre le vol d'autos et contre les dommages résultant d'accidents d'automobiles	225 185	132 075	82 354	101 606	109 813	651 033
Loyers payés pour la location de bâtiments utilisés à des fins professionnelles (y compris éventuellement le précompte immobilier payé pour les bâtiments loués)	128 237	57 527	40 658	54 589	56 840	337 851
Loyers payés pour la location de biens d'équipement (non compris la T.V.A. déductible)	110 848	90 271	125 480	184 680	216 323	727 602
Frais bancaires (non compris la T.V.A. déductible) à l'exclusion des intérêts sur capitaux empruntés	20 745	15 365	12 758	17 103	15 524	81 495
Charges diverses (non compris la T.V.A. déductible)(1)	2 163 943	1 523 344	1 273 767	1 859 880	1 342 871	8 163 805
Montant (non compris la T.V.A. déductible) facturé par des tiers pour l'entretien et la réparation de bâtiments, machines et moyens de transport (l'entretien et la réparation dont il est question sont ceux qui permettent de maintenir les biens de production en état de bon fonctionnement sans modifier sensiblement les caractéristiques ou la valeur de ces biens)	586 690	373 663	267 261	502 095	336 668	2 066 377

## VALEUR DES TRAVAUX EFFECTUES EN 1974 PAR LES ENTREPRISES RECENSEES

Nature des travaux	Entreprises occupant moins de 50 ouvriers		Entreprises occupant de 50 à 99 ouvriers	
	Sommes facturées à des clients publics ou privés pour les travaux effectivement exécutés pour leur compte (Valeur en 1 000 F - T.V.A. exclue)		Sommes facturées à des clients publics ou privés pour les travaux effectivement exécutés pour leur compte (Valeur en 1 000 F - T.V.A. exclue)	
	Travaux publics	Travaux privés	Travaux publics	Travaux privés
- Construction d'immeubles publics ou privés :				
a) entreprises générales	5 067 501	10 853 873	4 106 905	8 755 404
b) entreprises de terrassement ou de maçonnerie uniquement	366 947	1 503 593	240 197	1 097 619
- Travaux de voirie (y compris ponts et tunnels)	4 678 305	1 142 218	4 449 739	1 269 666
- Autres travaux de génie civil (travaux maritimes et fluviaux, ouvrages d'art, etc...)	725 583	218 066	501 061	235 587
- Carrelage, mosaïque et autres revêtements de murs et de sols		1 779 155		761 304
- Plafonnage et pose de tous autres enduits		882 203		
- Menuiserie, pose de parquets, volets	840 674	1 459 147		817 606
- Peinture et décoration		1 447 103		
- Chauffage central, ventilation et tuyauterie, conditionnement d'air	899 272	2 923 240	540 618	1 478 853
- Plomberie, zinguerie et installations sanitaires	322 392	1 100 331	103 723	152 094
- Autres travaux de parachèvement	700 669	2 791 460		
- Autres travaux (y compris démolition, réparation et entretien)	81 291	220 051		2 341 735
<b>Total</b>	<b>13 682 634</b>	<b>26 320 440</b>	<b>10 860 030</b>	<b>15 992 081</b>

(1) Ce poste ne se rapporte pas aux amortissements, intérêts et impôts

## VALEUR DES TRAVAUX EFFECTUES EN 1974 PAR LES ENTREPRISES RECENSEES (suite)

Nature des travaux	Entreprises occupant de 100 à 199 ouvriers		Entreprises occupant de 200 à 499 ouvriers		Entreprises occupant 500 ouvriers et plus	
	Sommes facturées à des clients publics ou privés pour les travaux effecti- vement exécutés pour leur compte  (Valeur en 1 000 F - T.V.A. exclue)		Sommes facturées à des clients publics ou privés pour les travaux effecti- vement exécutés pour leur compte  (Valeur en 1 000 F - T.V.A. exclue)		Sommes facturées à des clients publics ou privés pour les travaux effecti- vement exécutés pour leur compte  (Valeur en 1 000 F - T.V.A. exclue)	
	Travaux publics	Travaux privés	Travaux publics	Travaux privés	Travaux publics	Travaux privés
- Construction d'immeubles publics ou privés :						
a) entreprises générales	4 786 423	6 670 447	4 087 154	10 403 277	2 841 776	13 775 305
b) entreprises de terrassement ou de maçonnerie uniquement	143 104	717 164				
- Travaux de voirie (y compris ponts et tunnels)	4 513 195	502 567	7 336 778	2 766 396	4 854 543	1 330 888
- Autres travaux de génie civil (travaux maritimes et fluviaux, ouvrage d'art, etc...)	715 971	71 619	2 720 494		8 965 608	
- Travaux de parachèvement et autres travaux (y compris démolition, réparation et entretien)	1 079 113	3 958 597	690 759	1 099 272	-	-
<i>Total</i>	<i>11 237 806</i>	<i>11 920 394</i>	<i>14 835 185</i>	<i>14 268 945</i>	<i>16 661 927</i>	<i>15 106 193</i>

Recettes diverses (en 1 000 F)

Entreprises occupant : moins de 50 ouvriers :	1 548 821
de 50 à 99 ouvriers :	962 185
de 100 à 199 ouvriers :	599 766
200 ouvriers et plus :	4 573 154

*Total 7 683 926*

## VALEUR DES STOCKS ET DES CONSTRUCTIONS EN COURS D'EXECUTION

Spécification	Entreprises occupant moins de 50 ouvriers		Entreprises occupant de 50 à 99 ouvriers		Entreprises occupant de 100 à 199 ouvriers		Entreprises occupant de 200 à 499 ouvriers		Entreprises occupant 500 ou- vriers et plus		Total	
	Valeur comptabilisée (1 000 F)(1)		Valeur comptabilisée (1 000 F) (1)		Valeur comptabilisée (en 1 000 F)(1)		Valeur comptabilisée (en 1 000 F)(1)		Valeur comptabilisée (en 1 000 F)(1)		Valeur comptabilisée (en 1 000 F)(1)	
	au 1er janvier	au 31 décembre	au 1er janvier	au 31 décembre	au 1er janvier	au 31 décembre	au 1er janvier	au 31 décembre	au 1er janvier	au 31 décembre	au 1er janvier	au 31 décembre
A. Stocks :												
Combustibles, matériaux, éléments de construction, matières et produits de tout genre à mettre en oeuvre T.V.A. déductible exclue	1 330 625	1 653 863	642 397	848 821	504 085	685 625					3 796 134	4 980 634
B. Constructions neuves(T.V.A. exclue), con- structions et équipement en cours d'exé- cution (T.V.A. déductible exclue)	173 743	206 635	673 357	793 742	209 897	267 277	1 279 228	1 712 032	1 598 022	1 867 733	2 615 220	3 055 094

(1) Après déduction du montant total des taxes assimilées au timbre grevant les stocks quelle que soit la date à laquelle le remboursement aura lieu.



## INVESTISSEMENTS

## ENTREPRISES AYANT OCCUPE 20 PERSONNES ET PLUS

(en 1 000 F)

Entreprises	I. Augmentation (T.V.A. déductible exclue)				II. Réduction (T.V.A. exclue)	
	Machines, installations et véhicules, neufs et usagés		Construction de bâtiments et d'autres ouvrages	Achats de bâtiments et d'autres constructions existants et de terrains bâtis et non bâtis (1)	Total général	Vente de terrains et cession de capitaux fixes usagés
	Total	dont véhicules pour les transports à l'extérieur				
Entreprises occupant :						
moins de 50 ouvriers	998 337	374 252	113 379	82 451	1 194 167	163 496
de 50 à 99 ouvriers	779 323	261 025	148 108	78 657	1 006 088	214 757
de 100 à 199 ouvriers	732 689	150 740	109 178	28 729	870 596	73 753
de 200 à 499 ouvriers	1 100 581	294 131	113 877	42 951	1 257 409	180 672
500 ouvriers et plus	1 320 390	168 573	256 545	9 356	1 586 291	462 216
<i>Total</i>	<i>4 931 320</i>	<i>1 288 721</i>	<i>741 087</i>	<i>242 144</i>	<i>5 914 551</i>	<i>1 094 894</i>

Entreprises	III. Amortissements pour l'ensemble du capital investi		IV. Financement des investissements	
	1. Du matériel et de l'outillage	2. Des bâtiments et autres constructions	1. Par les ressources propres des entreprises	2. Par des ressources autres que celles des entreprises
Entreprises occupant :				
moins de 50 ouvriers	843 808	36 659	844 216	349 951
de 50 à 99 ouvriers	586 827	31 407	715 077	291 011
de 100 à 199 ouvriers	639 668	33 568	577 436	293 160
de 200 à 499 ouvriers	966 833	41 173	1 055 053	202 356
500 ouvriers et plus	1 037 139	65 513	925 784	660 507
<i>Total</i>	<i>4 074 275</i>	<i>208 320</i>	<i>4 117 566</i>	<i>1 796 985</i>

(1) Y compris les investissements sociaux.

## C. REPARTITION PAR SECTEUR DES PRINCIPAUX RESULTATS

## I. GROS OEUVRE ET GENIE CIVIL

Nombre d'entreprises occupant :

moins de 50 ouvriers : 563  
 de 50 à 199 ouvriers : 283  
 200 ouvriers et plus : 64

*Total* 910

PERSONNEL APPOINTE OU SALARIE OCCUPE DANS LES ENTREPRISES AUX 31 MARS, 30 JUIN, 30 SEPTEMBRE ET 31 DECEMBRE 1974

Personnel assujetti à la sécurité sociale pour employés (y compris les chefs d'entreprises liés par un contrat d'emploi et les apprentis-ouvriers)

Date	Entreprises occupant moins de 50 ouvriers			Entreprises occupant de 50 à 199 ouvriers			Entreprises occupant 200 ouvriers et plus			Total		
	Hommes	Femmes	Total	Hommes	Femmes	Total	Hommes	Femmes	Total	Hommes	Femmes	Total
31. 3.1974	851	311	1 162	1 863	516	2 379	4 744	896	5 640	7 458	1 723	9 181
30. 6.1974	849	316	1 165	1 887	521	2 408	4 790	915	5 705	7 526	1 752	9 278
30. 9.1974	869	332	1 201	1 901	524	2 425	4 928	942	5 870	7 698	1 798	9 496
31.12.1974	866	335	1 201	1 926	530	2 456	4 995	967	5 962	7 787	1 832	9 619

Personnel assujetti à la sécurité sociale pour ouvriers (y compris les apprentis-ouvriers)

Date	Entreprises occupant moins de 50 ouvriers			Entreprises occupant de 50 à 199 ouvriers			Entreprises occupant 200 ouvriers et plus			Total		
	Hommes	Femmes	Total	Hommes	Femmes	Total	Hommes	Femmes	Total	Hommes	Femmes	Total
31. 3.1974	17 637	24	17 661	24 313	49	24 362	29 881	296	30 177	71 831	369	72 200
30. 6.1974	17 538	26	17 564	24 487	46	24 533	29 879	303	30 182	71 904	375	72 279
30. 9.1974	17 432	24	17 456	24 992	44	25 036	30 774	304	31 078	73 198	372	73 570
31.12.1974	17 155	21	17 186	24 150	49	24 199	30 410	290	30 700	71 725	360	72 085

Nombre d'heures de travail réellement effectuées en 1974 par les ouvriers et les apprentis-ouvriers :

entreprises occupant moins de 50 ouvriers : 28 656 039  
 entreprises occupant de 50 à 199 ouvriers : 40 274 201  
 entreprises occupant 200 ouvriers et plus : 52 453 615

*Total* 121 383 855

## DEPENSES DE PERSONNEL

Spécification	Valeur (en 1 000 F)			
	Entreprises occupant moins de 50 ouvriers	Entreprises occupant de 50 à 199 ouvriers	Entreprises occupant 200 ouvriers et plus	Total
Appointements bruts payés au personnel assujetti à la sécurité sociale pour employés	379 434	885 266	2 531 672	3 796 372
Salaires bruts payés au personnel assujetti à la sécurité sociale pour ouvriers	3 397 459	5 027 081	6 899 469	15 324 009
Cotisations à la sécurité sociale à charge des employeurs pour :				
le personnel assujetti à la sécurité sociale pour employés	73 752	165 628	423 062	662 442
le personnel assujetti à la sécurité sociale pour ouvriers	1 632 847	2 403 389	3 295 197	7 331 433
Primes d'assurance contre les accidents de travail	291 776	441 351	598 208	1 331 335
Autres dépenses de personnel	427 419	566 021	1 121 354	2 114 794
<i>Total</i>	<i>6 202 687</i>	<i>9 498 736</i>	<i>14 888 962</i>	<i>30 560 385</i>

## MATIERES PREMIERES ET PRODUITS CONSOMMES

Spécification	Unité	Entreprises occupant moins de 50 ouvriers		Entreprises occupant de 50 à 199 ouvriers		Entreprises occupant 200 ouvriers et plus		Total	
		Quantité	Valeur (en 1 000 F) T.V.A. déductible exclue	Quantité	Valeur (en 1 000 F) T.V.A. déductible exclue	Quantité	Valeur (en 1 000 F) T.V.A. déductible exclue	Quantité	Valeur (en 1 000 F) T.V.A. déductible exclue
Combustibles (y compris les huiles combustibles, l'essence, le pétrole, le gaz et le bois)	-	-	209 558	-	238 207	-	534 151	-	981 916
dont : essence	hl	82 118	-	91 085	-	96 230	-	269 433	-
diesel-oil	t	33 836	-	30 338	-	117 526	-	181 700	-
Electricité	1 000 kWh	10 970	27 425	17 027	42 263	72 420	157 494	100 417	227 182
Ciment	t	243 853	286 145	284 703	334 322	504 521	552 415	1 033 077	1 172 882
Agglomérés de ciment	t	284 243	375 014	446 692	589 239	326 901	405 184	1 057 836	1 369 437
Fers à béton	t	42 049	466 932	68 754	800 071	171 756	2 007 192	282 559	3 274 195
Béton préparé (en provenance des centrales à béton)	m3	531 043	598 628	948 320	1 022 318	1 726 546	1 862 140	3 205 909	3 483 086
Briques	t	586 331	686 918	543 485	638 597	327 728	391 352	1 457 544	1 716 857
Autres matériaux, éléments de construction, matériel et produits de tout genre non dénommés ailleurs (y compris les matériaux de démolition)	-	-	2 540 364	-	3 476 453	-	6 175 484	-	12 192 301
<i>Total</i>	-	-	<i>5 190 984</i>	-	<i>7 141 470</i>	-	<i>12 085 412</i>	-	<i>24 417 866</i>

Valeur totale d'achat (T.V.A. déductible exclue) des marchandises achetées pour être revendues ou cédées telles qu'elles ont été achetées (en 1 000 F) (1) :

entreprises occupant moins de 50 ouvriers:	135 759
entreprises occupant 50 ouvriers et plus :	129 558
<i>Total</i>	<i>265 317</i>

## IMPOTS, TAXES ET DEPENSES DIVERSES

Spécification	Valeur (en 1 000 F)			
	Entreprises occupant moins de 50 ouvriers	Entreprises occupant de 50 à 199 ouvriers	Entreprises occupant 200 ouvriers et plus	Total
Sommes facturées par des tiers entrepreneurs sous-traitants pour les travaux effectivement exécutés pour le compte des entreprises recensées (T.V.A. déductible exclue)	4 457 765	7 942 416	13 537 408	25 937 589
Montant de la T.V.A. perçue sur les biens, travaux, services et marchandises fournis par les entreprises recensées	2 690 277	4 043 797	6 629 420	13 363 494
Montant de la T.V.A. déductible sur les achats et remboursement effectivement reçu en 1974 des taxes assimilées au timbre grevant les stocks au 31 décembre 1970	1 887 937	2 951 855	5 035 154	9 874 946
Montant des timbres appliqués sur les licences d'exportation, de la taxe de circulation sur les véhicules à moteur, des impôts communaux et provinciaux	26 353	34 570	68 747	129 670
Montant du précompte immobilier (y compris les additionnels provinciaux et communaux)	10 391	12 745	17 206	40 342
Primes d'assurance contre l'incendie, contre le vol d'autos et contre les dommages résultant d'accidents d'automobiles	93 091	96 286	101 571	290 948
Loyers payés pour la location de bâtiments utilisés à des fins professionnelles (y compris éventuellement le précompte immobilier payé pour les bâtiments loués)	41 962	48 529	71 700	162 191
Loyers payés pour la location de biens d'équipement (non compris la T.V.A. déductible)	73 344	93 562	241 845	408 751
Frais bancaires (non compris la T.V.A. déductible) à l'exclusion des intérêts sur capitaux empruntés	7 801	15 152	22 726	45 679
Charges diverses (non compris la T.V.A. déductible) (2)	842 822	1 445 949	2 046 887	4 335 658
Montant (non compris la T.V.A. déductible) facturé par des tiers pour l'entretien et la réparation de bâtiments, machines et moyens de transport (l'entretien et la réparation dont il est question sont ceux qui permettent de maintenir les biens de production en état de bon fonctionnement sans modifier sensiblement les caractéristiques ou la valeur de ces biens)	242 540	303 105	480 937	1 026 582

(1) Y compris la valeur d'achat des terrains destinés à la construction en 1974.

(2) Ce poste ne se rapporte pas aux amortissements, intérêts et impôts.

## VALEUR DES TRAVAUX EFFECTUES EN 1974 PAR LES ENTREPRISES RECENSEES

Nature des travaux	Entreprises occupant moins de 50 ouvriers		Entreprises occupant de 50 à 199 ouvriers		Entreprises occupant 200 ouvriers et plus		Total	
	Sommes facturées à des clients publics ou privés pour les travaux effectivement exécutés pour leur compte (Valeur en 1 000 F) - T.V.A. exclue		Sommes facturées à des clients publics ou privés pour les travaux effectivement exécutés pour leur compte (Valeur en 1 000 F) - T.V.A. exclue		Sommes facturées à des clients publics ou privés pour les travaux effectivement exécutés pour leur compte (Valeur en 1 000 F) - T.V.A. exclue		Sommes facturées à des clients publics ou privés pour les travaux effectivement exécutés pour leur compte (Valeur en 1 000 F) - T.V.A. exclue	
	Travaux publics	Travaux privés	Travaux publics	Travaux privés	Travaux publics	Travaux privés	Travaux publics	Travaux privés
- Construction d'immeubles publics ou privés :								
a) entreprises générales	5 019 766					24 034 570	19 654 079	50 249 329
b) entreprises de terrassement ou de maçonnerie uniquement	284 951	12 216 775	9 109 463	17 098 183	6 220 394	97 444	980 495	3 197 643
- Travaux de voirie (y compris ponts et tunnels)	151 881					233 896	2 317 703	281 882
- Autres travaux de génie civil (travaux maritimes et fluviaux, ouvrages d'art, etc...)	660 019	227 221	1 417 308	310 858	12 715 982	1 344 215	12 627 487	1 834 308
- Autres travaux (y compris démolition, réparation et entretien)	79 703	175 994	111 538	343 883		11 926	193 756	529 288
<i>Total</i>	<i>6 196 320</i>	<i>12 619 990</i>	<i>10 638 309</i>	<i>17 752 924</i>	<i>18 938 891</i>	<i>25 719 536</i>	<i>35 773 520</i>	<i>56 092 450</i>

Recettes diverses (en 1 000 F) : entreprises occupant moins de 50 ouvriers : 449 452  
 entreprises occupant 50 ouvriers et plus : 4 473 577

*Total* : 4 923 029

## VALEUR DES STOCKS ET DES CONSTRUCTIONS EN COURS D'EXECUTION

Spécification	Entreprises occupant moins de 50 ouvriers		Entreprises occupant de 50 à 199 ouvriers		Entreprises occupant 200 ouvriers et plus		Total	
	Valeur comptabilisée (en 1 000 F) (1)		Valeur comptabilisée (en 1 000 F) (1)		Valeur comptabilisée (en 1 000 F) (1)		Valeur comptabilisée (en 1 000 F) (1)	
	au 1 <sup>er</sup> janvier	au 31 décembre	au 1 <sup>er</sup> janvier	au 31 décembre	au 1 <sup>er</sup> janvier	au 31 décembre	au 1 <sup>er</sup> janvier	au 31 décembre
A. Stocks :								
Combustibles, matériaux, éléments de construction, matières et produits de tout genre à mettre en oeuvre, T.V.A. déductible exclue	366 958	439 853	514 946	644 442	835 385	1 146 284	1 717 289	2 230 579
B. Constructions neuves (T.V.A. exclue) constructions et équipement en cours d'exécution (T.V.A. déductible exclue)	162 368	175 880	883 254	1 061 019	1 407 623	1 732 884	2 453 245	2 969 783

(1) Après déduction du montant total des taxes assimilées au timbre grevant les stocks, quelle que soit la date à laquelle le remboursement aura lieu.

## INVESTISSEMENTS

## ENTREPRISES AYANT OCCUPE 20 PERSONNES OU PLUS

(en 1 000 F)

Entreprises	I. Augmentation (T.V.A. déductible exclue)				II. Réduction (T.V.A. exclue)	
	Machines, installations et véhicules, neufs et usagés		Construction de bâtiments et d'autres ouvrages	Achats de bâtiments et d'autres constructions existants et de terrains bâtis et non bâtis (1)	Total général	Vente de terrains et cession de capitaux fixes usagés
	Total	dont véhicules pour les transports à l'extérieur				
Entreprises occupant :						
moins de 50 ouvriers	487 819	174 716	66 910	32 532	587 261	105 754
de 50 à 199 ouvriers	797 822	220 760	163 045	63 271	1 024 138	143 137
200 ouvriers et plus	1 681 474	259 923	322 260	20 283	2 024 017	402 548
<i>Total</i>	<i>2 967 115</i>	<i>655 399</i>	<i>552 215</i>	<i>116 086</i>	<i>3 635 416</i>	<i>651 439</i>

Entreprises	III. Amortissements pour l'ensemble du capital investi		IV. Financement des investissements	
	1. Du matériel et de l'outillage	2. Des bâtiments et autres constructions	1. Par les ressources propres des entreprises	2. Par des ressources autres que celles des entreprises
Entreprises occupant :				
moins de 50 ouvriers	411 514	13 471	433 031	154 230
de 50 à 199 ouvriers	567 654	29 350	710 435	313 703
200 ouvriers et plus	1 238 908	82 169	1 291 902	732 115
<i>Total</i>	<i>2 218 076</i>	<i>124 990</i>	<i>2 435 368</i>	<i>1 200 048</i>

(1) Y compris les investissements sociaux.

## II. TRAVAUX ROUTIERS ET CONSTRUCTION DE CHEMINS DE FER

Nombre d'entreprises occupant :  
 moins de 50 ouvriers : 191  
 de 50 à 199 ouvriers : 110  
 200 ouvriers et plus : 26  
 Total : 327

## PERSONNEL APPOINTE OU SALARIE OCCUPE DANS LES ENTREPRISES AUX 31 MARS, 30 JUIN, 30 SEPTEMBRE ET 31 DECEMBRE 1974

Personnel assujetti à la sécurité sociale pour employés (y compris les chefs d'entreprise liés par un contrat d'emploi et les apprentis-employés)

Date	Entreprises occupant moins de 50 ouvriers			Entreprises occupant de 50 à 199 ouvriers			Entreprises occupant 200 ouvriers et plus			Total		
	Hommes	Femmes	Total	Hommes	Femmes	Total	Hommes	Femmes	Total	Hommes	Femmes	Total
31. 3.1974	319	115	434	710	176	886	1 540	294	1 834	2 569	585	3 154
30. 6.1974	312	118	430	715	173	888	1 558	306	1 864	2 585	597	3 182
30. 9.1974	315	124	439	718	172	890	1 550	305	1 855	2 583	601	3 184
31.12.1974	310	125	435	721	173	894	1 545	299	1 844	2 576	597	3 173

## Personnel assujetti à la sécurité sociale pour ouvriers (y compris les apprentis-ouvriers)

Date	Entreprises occupant moins de 50 ouvriers			Entreprises occupant de 50 à 199 ouvriers			Entreprises occupant 200 ouvriers et plus			Total		
	Hommes	Femmes	Total	Hommes	Femmes	Total	Hommes	Femmes	Total	Hommes	Femmes	Total
31. 3.1974	5 994	6	6 000	9 469	21	9 490	9 837	68	9 905	25 300	95	25 395
30. 6.1974	6 056	6	6 062	9 371	28	9 399	10 328	73	10 401	25 755	107	25 862
30. 9.1974	6 118	5	6 123	9 446	26	9 472	10 900	76	10 976	26 464	107	26 571
31.12.1974	5 861	5	5 866	9 002	24	9 026	10 431	77	10 508	25 294	106	25 400

Nombre d'heures de travail réellement effectuées en 1974 par les ouvriers et les apprentis-ouvriers :

entreprises occupant moins de 50 ouvriers : 9 817 729  
 entreprises occupant de 50 à 199 ouvriers : 15 642 476  
 entreprises occupant 200 ouvriers et plus : 17 819 425  
 Total 43 279 630

## DEPENSES DE PERSONNEL

Spécification	Valeur (en 1 000 F)			
	Entreprises occupant moins de 50 ouvriers	Entreprises occupant de 50 à 199 ouvriers	Entreprises occupant 200 ouvriers et plus	Total
Appointements bruts payés au personnel assujetti à la sécurité sociale pour employés	140 102	333 890	781 626	1 255 618
Salaires bruts payés au personnel assujetti à la sécurité sociale pour ouvriers	1 145 018	1 873 783	2 255 004	5 273 805
Cotisations à la sécurité sociale à charge des employeurs pour :				
- le personnel assujetti à la sécurité sociale pour employés	27 659	62 265	133 878	223 802
- le personnel assujetti à la sécurité sociale pour ouvriers	547 946	903 579	1 098 708	2 550 233
Primes d'assurance contre les accidents de travail	100 761	152 258	183 954	436 973
Autres dépenses de personnel	154 368	260 980	405 511	820 859
Total	2 115 864	3 586 755	4 858 881	10 561 890

## MATIERES PREMIERES ET PRODUITS CONSOMMES

Spécification	Unité	Entreprises occupant moins de 50 ouvriers		Entreprises occupant de 50 à 199 ouvriers		Entreprises occupant 200 ouvriers et plus		Total	
		Quantité	Valeur (en 1 000 F) T.V.A. déductible exclue	Quantité	Valeur (en 1 000 F) T.V.A. déductible exclue	Quantité	Valeur (en 1 000 F) T.V.A. déductible exclue	Quantité	Valeur (en 1 000 F) T.V.A. déductible exclue
Combustibles (y compris les huiles combustibles, l'essence, le pétrole, le gaz et le bois)	-	-	193 324	-	339 921	-	433 417	-	966 662
dont :									
essence	hl	53 665	-	68 756	-	70 827	-	193 248	-
diesel-oil	t	29 736	-	65 583	-	92 464	-	187 783	-
Electricité	1000 kWh	2 577	6 541	9 097	20 681	17 661	41 307	29 335	68 529
Ciment	t	69 819	81 069	105 079	119 181	175 064	191 793	349 962	392 043
Agglomérés de ciment	t	116 594	147 588	170 581	221 360	108 624	147 417	395 799	516 365
Fers à béton	t	4 097	50 993	10 289	118 518	32 563	361 634	46 949	531 145
Béton préparé (en provenance des centrales à béton)	m3	111 136	120 936	161 882	180 963	294 843	303 893	567 861	605 792
Briques	t	29 763	33 645	27 810	33 437	74 370	85 937	131 943	153 019
Autres matériaux, éléments de construction, matières et produits de tout genre, non dénommés ailleurs (y compris les matériaux de démolition)	-	-	1 190 316	-	2 316 867	-	3 111 836	-	6 619 019
<i>Total</i>	-	-	<i>1 824 412</i>	-	<i>3 350 928</i>	-	<i>4 677 234</i>	-	<i>9 852 574</i>
Cessions (en 1 000 F) (1)			..		..		37 959		122 663

Valeur totale d'achat (T.V.A. déductible exclue) des marchandises achetées pour être revendues telles qu'elles ont été achetées (en 1 000 F) : - entreprises occupant moins de 50 ouvriers : 5 887  
- entreprises occupant 50 ouvriers et plus : 48 068

*Total* 53 955

## IMPOTS, TAXES ET DEPENSES DIVERSES

Spécification	Valeur (en 1 000 F)			Total
	Entreprises occupant moins de 50 ouvriers	Entreprises occupant de 50 à 199 ouvriers	Entreprises occupant 200 ouvriers et plus	
Sommes facturées par des tiers entrepreneurs sous-traitants pour les travaux effectivement exécutés pour le compte des entreprises recensées (T.V.A. déductible exclue)	663 356	1 506 841	2 415 856	4 586 053
Montant de la T.V.A. perçue sur les biens, travaux, services et marchandises fournis par les entreprises recensées	849 750	1 526 398	2 010 967	4 387 115
Montant de la T.V.A. déductible sur les achats et remboursement effectivement reçu en 1974 des taxes assimilées au timbre grevant les stocks au 31 décembre 1970	554 587	1 078 478	1 569 059	3 202 124
Montant des timbres appliqués sur les licences d'exportation, de la taxe de circulation sur les véhicules à moteur, des impôts communaux et provinciaux	20 822	33 731	46 549	101 102
Montant du précompte immobilier (y compris les additionnels provinciaux et communaux)	4 009	3 347	2 637	9 993
Primes d'assurance contre l'incendie, contre le vol d'autos et contre les dommages résultant d'accidents d'automobiles	63 322	85 290	105 215	253 827
Loyers payés pour la location de bâtiments utilisés à des fins professionnelles (y compris éventuellement le précompte immobilier payé pour les bâtiments loués)	10 936	16 035	29 545	56 516
Loyers payés pour la location de biens d'équipement (non compris la T.V.A. déductible)	21 994	105 878	153 305	281 177
Frais bancaires (non compris la T.V.A. déductible) à l'exclusion des intérêts sur capitaux empruntés	3 237	6 615	8 703	18 555
Charges diverses (non compris la T.V.A. déductible) (2)	417 734	759 115	1 025 381	2 202 230
Montant (non compris la T.V.A. déductible) facturé par des tiers pour l'entretien et la réparation de bâtiments, machines et moyens de transport (l'entretien et la réparation dont il est question sont ceux qui permettent de maintenir les biens de production en état de bon fonctionnement sans modifier sensiblement les caractéristiques ou la valeur de ces biens)	178 507	270 826	338 372	787 705

(1) Les chiffres des cessions représentent la valeur des matières et produits reçus d'autres établissements des entreprises ou d'autres divisions des entreprises et sont compris dans le total des valeurs ci-avant

(2) Ce poste ne se rapporte pas aux amortissements, intérêts et impôts.

## VALEUR DES TRAVAUX EFFECTUES EN 1974 PAR LES ENTREPRISES RECENSEES

Nature des travaux	Entreprises occupant moins de 50 ouvriers		Entreprises occupant de 50 à 199 ouvriers		Entreprises occupant 200 ouvriers et plus		Total	
	Sommes facturées à des clients publics ou privés pour les travaux effectivement exécutés pour leur compte (Valeur en 1 000 F) T.V.A. exclue		Sommes facturées à des clients publics ou privés pour les travaux effectivement exécutés pour leur compte (Valeur en 1 000 F) T.V.A. exclue		Sommes facturées à des clients publics ou privés pour les travaux effectivement exécutés pour leur compte (Valeur en 1 000 F) T.V.A. exclue		Sommes facturées à des clients publics ou privés pour les travaux effectivement exécutés pour leur compte (Valeur en 1 000 F) T.V.A. exclue	
	Travaux publics	Travaux privés	Travaux publics	Travaux privés	Travaux publics	Travaux privés	Travaux publics	Travaux privés
- Construction d'immeubles publics ou privés :								
a) entreprises générales	47 735	140 691	167 166	142 451				64 965
b) entreprises de terrassement ou de maçonnerie uniquement	81 996							264 745
- Travaux de voirie (y compris ponts et tunnels)	4 526 424		8 631 159		11 869 977	2 565 741	25 521 520	
- Autres travaux de génie civil (travaux maritimes et fluviaux, ouvrages d'art, etc...)	65 564	1 133 063	131 499	1 768 581				5 420 817
- Autres travaux (y compris démolition, réparation et entretien)	4 087		25 923				26 349	3 661
<i>Total</i>	<i>4 722 263</i>	<i>1 277 297</i>	<i>8 955 629</i>	<i>1 911 150</i>	<i>11 869 977</i>	<i>2 565 741</i>	<i>25 547 889</i>	<i>5 754 188</i>

## Recettes diverses (en 1 000 F) :

- entreprises occupant moins de 50 ouvriers :	91 226
- entreprises occupant de 50 à 199 ouvriers :	177 028
- entreprises occupant 200 ouvriers et plus :	410 062
<i>Total</i>	<i>678 316</i>

## VALEUR DES STOCKS ET DES CONSTRUCTIONS EN COURS D'EXECUTION

Spécification	Entreprises occupant moins de 50 ouvriers		Entreprises occupant de 50 à 199 ouvriers		Entreprises occupant 200 ouvriers et plus		Total	
	Valeur comptabilisée (en 1 000 F) (1)		Valeur comptabilisée (en 1 000 F) (1)		Valeur comptabilisée (en 1 000 F) (1)		Valeur comptabilisée (en 1 000 F) (1)	
	au 1er janvier	au 31 décembre	au 1er janvier	au 31 décembre	au 1er janvier	au 31 décembre	au 1er janvier	au 31 décembre
Combustibles, matériaux, éléments de construction, matières et produits de tout genre à mettre en oeuvre, constructions neuves, constructions et équipement en cours d'exécution	100 707	161 059	158 816	259 776	589 736	610 906	849 259	1 031 741

(1) Après déduction du montant total des taxes assimilées au timbre grevant les stocks quelle que soit la date à laquelle le remboursement aura lieu.



## INVESTISSEMENTS

## ENTREPRISES AYANT OCCUPE 20 PERSONNES OU PLUS

(en 1 000 F)

Entreprises	I. Augmentation (T.V.A. déductible exclue)					II. Réduction (T.V.A. exclue)
	Machines, installations et véhicules neufs et usagés		Construction de bâtiments et d'autres ouvrages	Achats de bâtiments et d'autres constructions existants et de terrains bâtis et non bâtis (1)	Total général	Vente de terrains et cession de capitaux fixes usagés
	Total	dont véhicules pour les transports à l'étranger				
Entreprises occupant :						
moins de 50 ouvriers	339 832	122 324	10 676	5 738	356 246	28 634
de 50 à 199 ouvriers	566 322	180 848	30 053	23 123	619 498	123 129
200 ouvriers et plus	711 846	195 440	32 623	32 024	776 493	232 449
<i>Total</i>	<i>1 618 000</i>	<i>498 612</i>	<i>73 352</i>	<i>60 885</i>	<i>1 752 237</i>	<i>384 212</i>

Entreprises	III. Amortissements pour l'ensemble du capital investi		IV. Financement des investissements	
	1. Du matériel et de l'outillage	2. Des bâtiments et autres constructions	1. Par les ressources propres des entreprises	2. Par des ressources autres que celles des entreprises
Entreprises occupant :				
moins de 50 ouvriers	320 344	6 318	243 642	112 604
de 50 à 199 ouvriers	547 614	8 458	421 816	197 682
200 ouvriers et plus	753 258	20 437	647 505	128 988
<i>Total</i>	<i>1 621 216</i>	<i>35 213</i>	<i>1 312 963</i>	<i>439 274</i>

(1) Y compris les investissements sociaux.

## III. PARACHEVEMENT

Nombre d'entreprises occupant :

moins de 50 ouvriers : 796  
 de 50 à 199 ouvriers : 106  
 200 ouvriers et plus : 6

Total 908

## PERSONNEL APPOINTE OU SALARIE OCCUPE DANS LES ENTREPRISES AUX 31 MARS, 30 JUIN, 30 SEPTEMBRE ET 31 DECEMBRE 1974

Personnel assujetti à la sécurité sociale pour employés (y compris les chefs d'entreprise liés par un contrat d'emploi et les apprentis-employés)

Date	Entreprises occupant moins de 50 ouvriers			Entreprises occupant de 50 à 199 ouvriers			Entreprises occupant 200 ouvriers et plus			Total		
	Hommes	Femmes	Total	Hommes	Femmes	Total	Hommes	Femmes	Total	Hommes	Femmes	Total
31. 3.1974	1 307	628	1 935	1 389	402	1 791	350	108	458	3 046	1 138	4 184
30. 6.1974	1 297	633	1 930	1 410	405	1 815	354	104	458	3 061	1 142	4 203
30. 9.1974	1 328	646	1 974	1 408	410	1 818	361	104	465	3 097	1 160	4 257
31.12.1974	1 317	653	1 970	1 411	410	1 821	374	110	484	3 102	1 173	4 275

Personnel assujetti à la sécurité sociale pour ouvriers (y compris les apprentis-ouvriers)

Date	Entreprises occupant moins de 50 ouvriers			Entreprises occupant de 50 à 199 ouvriers			Entreprises occupant 200 ouvriers et plus			Total		
	Hommes	Femmes	Total	Hommes	Femmes	Total	Hommes	Femmes	Total	Hommes	Femmes	Total
31. 3.1974	14 847	76	14 923	8 666	65	8 731	1 627	171	1 798	25 140	312	25 452
30. 6.1974	14 770	76	14 846	8 776	67	8 843	1 719	189	1 908	25 265	332	25 597
30. 9.1974	15 067	84	15 151	9 440	79	9 519	1 874	215	2 089	26 381	378	26 759
31.12.1974	14 726	76	14 802	9 087	75	9 162	1 798	181	1 979	25 611	332	25 943

Nombre d'heures de travail réellement effectuées en 1974 par les ouvriers et les apprentis-ouvriers :

entreprises occupant moins de 50 ouvriers : 25 841 932  
 entreprises occupant de 50 à 199 ouvriers : 15 892 081  
 entreprises occupant 200 ouvriers et plus : 2 980 068

Total 44 714 081

## DEPENSES DE PERSONNEL

Spécification	Valeur (en 1 000 F)			
	Entreprises occupant moins de 50 ouvriers	Entreprises occupant de 50 à 199 ouvriers	Entreprises occupant 200 ouvriers et plus	Total
Appointements bruts payés au personnel assujetti à la sécurité sociale pour employés	568 078	654 935	170 445	1 393 458
Salaires bruts payés au personnel assujetti à la sécurité sociale pour ouvriers	2 982 334	1 917 987	384 442	5 284 763
Cotisations à la sécurité sociale à charge des employeurs pour :				
- le personnel assujetti à la sécurité sociale pour employés	111 382	118 196	30 249	259 827
- le personnel assujetti à la sécurité sociale pour ouvriers	1 354 714	823 708	155 740	2 334 162
Primes d'assurance contre les accidents de travail	224 651	140 099	31 076	395 826
Autres dépenses de personnel	278 425	206 282	45 062	529 769
<i>Total</i>	<i>5 519 584</i>	<i>3 861 207</i>	<i>817 014</i>	<i>10 197 805</i>

## MATIERES PREMIERES ET PRODUITS CONSOMMES

Spécification	Unité	Entreprises occupant moins de 50 ouvriers		Entreprises occupant de 50 à 199 ouvriers		Entreprises occupant 200 ouvriers et plus		Total	
		Quantité	Valeur (en 1 000 F) T.V.A. déductible exclue	Quantité	Valeur (en 1 000 F) T.V.A. déductible exclue	Quantité	Valeur (en 1 000 F) T.V.A. déductible exclue	Quantité	Valeur (en 1 000 F) T.V.A. déductible exclue
Combustibles (y compris les huiles combustibles, l'essence, le pétrole, le gaz et le bois)	-	-	134 207	-	65 553	-	9 528	-	209 288
dont : essence	hl	77 400	-	31 941	-	4 940	-	114 281	-
diesel-oil	t	9 126	-	6 023	-	766	-	15 915	-
Electricité	1 000 kWh	9 631	23 730	5 143	12 500	710	1 637	15 484	37 867
Matériaux, éléments de construction, matières et produits de tout genre non dénommés ailleurs (y compris les matériaux de démolition)	-	-	5 897 617	-	4 374 467	-	661 539	-	10 933 623
<i>Total</i>	-	-	<i>6 055 554</i>	-	<i>4 452 520</i>	-	<i>672 704</i>	-	<i>11 180 778</i>
Cessions (en 1 000 F) (1)			..		..		-		83 244

Valeur totale d'achat (T.V.A. déductible exclue) des marchandises achetées pour être revendues telles qu'elles ont été achetées (en 1 000 F) (2) :

entreprises occupant moins de 50 ouvriers	: 743 080
entreprises occupant 50 ouvriers et plus	: 805 893
<i>Total</i>	<i>1 548 973</i>

## IMPOTS, TAXES ET DEPENSES DIVERSES

Spécification	Valeur (en 1 000 F)		
	Entreprises occupant moins de 50 ouvriers	Entreprises occupant 50 ouvriers et plus	Total
Sommes facturées par des tiers entrepreneurs sous-traitants pour les travaux effectivement exécutés pour le compte des entreprises recensées (T.V.A. déductible exclue)	1 077 131	1 107 514	2 184 645
Montant de la T.V.A. perçue sur les biens, travaux, services et marchandises fournis par les entreprises recensées	2 288 377	1 931 095	4 219 472
Montant de la T.V.A. déductible sur les achats et remboursement effectivement reçu en 1974 des taxes assimilées au timbre grevant les stocks au 31 décembre 1970	1 620 637	1 389 749	3 010 386
Montant des timbres appliqués sur les licences d'exportation, de la taxe de circulation sur les véhicules à moteur, des impôts communaux et provinciaux	18 311	12 133	30 444
Montant du précompte immobilier (y compris les additionnels provinciaux et communaux)	8 803	3 554	12 357
Primes d'assurance contre l'incendie, contre le vol d'autos et contre les dommages résultant d'accidents d'automobiles	68 772	37 486	106 258
Loyers payés pour la location de bâtiments utilisés à des fins professionnelles (y compris éventuellement le précompte immobilier payé pour les bâtiments loués)	75 339	43 805	119 144
Loyers payés pour la location de biens d'équipement (non compris la T.V.A. déductible)	15 510	22 164	37 674
Frais bancaires (non compris la T.V.A. déductible) à l'exclusion des intérêts sur capitaux empruntés	9 707	7 554	17 261
Charges diverses (non compris la T.V.A. déductible) (3)	903 387	722 530	1 625 917
Montant (non compris la T.V.A. déductible) facturé par des tiers pour l'entretien et la réparation de bâtiments, machines et moyens de transport (l'entretien et la réparation dont il est question sont ceux qui permettent de maintenir les biens de production en état de bon fonctionnement sans modifier sensiblement les caractéristiques ou la valeur de ces biens)	165 643	86 447	252 090

(1) Les chiffres des cessions représentent la valeur des matières et produits reçus d'autres établissements des entreprises ou d'autres divisions des entreprises et sont compris dans le total des valeurs ci-avant.

(2) Comprend éventuellement la valeur d'achat des terrains destinés à la construction en 1974.

(3) Ce poste ne se rapporte pas aux amortissements, intérêts et impôts.

## VALEUR DES TRAVAUX EFFECTUES EN 1974 PAR LES ENTREPRISES RECENSEES

Nature des travaux	Entreprises occupant moins de 50 ouvriers		Entreprises occupant 50 ouvriers ou plus		Total	
	Sommes facturées à des clients publics ou privés pour les travaux effectivement exécutés pour leur compte (Valeur en 1 000 F - T.V.A. exclue)		Sommes facturées à des clients publics ou privés pour les travaux effectivement exécutés pour leur compte (Valeur en 1 000 F - T.V.A. exclue)		Sommes facturées à des clients publics ou privés pour les travaux effectivement exécutés pour leur compte (Valeur en 1 000 F - T.V.A. exclue)	
	Travaux publics	Travaux privés	Travaux publics	Travaux privés	Travaux publics	Travaux privés
- Carrelage, mosaïque et autres revêtements de murs et de sols		1 779 155		1 173 076	255 649	2 952 231
- Plafonnage et pose de tous autres enduits		882 203		347 611	55 838	1 229 814
- Menuiserie, pose de parquets, volets	840 674	1 459 147	729 509	617 941	458 268	2 077 088
- Peinture et décoration		1 447 103		577 402	800 428	2 024 505
- Chauffage central, ventilation et tuyauterie, conditionnement d'air	899 272	2 923 240	1 222 087	3 283 048	2 121 359	6 206 288
- Plomberie, zinguerie et installations sanitaires	322 392	1 100 331	116 475	348 800	438 867	1 449 131
- Autres travaux de parachèvement	700 669	2 791 460	1 117 225	2 931 297	1 817 894	5 722 757
- Autres travaux (y compris démolition, réparation et entretien)		41 558		65 933		107 491
<i>Total</i>	<i>2 764 051</i>	<i>12 423 153</i>	<i>3 192 142</i>	<i>9 338 262</i>	<i>5 956 193</i>	<i>21 781 415</i>

## Reçettes diverses (en 1 000 F) :

entreprises occupant moins de 50 ouvriers : 1 008 143

entreprises occupant 50 ouvriers et plus : 1 074 438

*Total* 2 082 581

## VALEUR DES STOCKS

Spécification	Entreprises occupant moins de 50 ouvriers		Entreprises occupant de 50 à 199 ouvriers		Entreprises occupant 200 ouvriers et plus		Total	
	Valeur comptabilisée (en 1 000 F) (1)		Valeur comptabilisée (en 1 000 F) (1)		Valeur comptabilisée (en 1 000 F) (1)		Valeur comptabilisée (en 1 000 F) (1)	
	au 1 <sup>er</sup> janvier	au 31 décembre	au 1 <sup>er</sup> janvier	au 31 décembre	au 1 <sup>er</sup> janvier	au 31 décembre	au 1 <sup>er</sup> janvier	au 31 décembre
Combustibles, matériaux, éléments de construction, matières et produits de tout genre à mettre en oeuvre, T.V.A. déductible exclue	874 335	1 083 706	472 720	630 228	44 506	89 691	1 391 561	1 803 625

(1) Après déduction du montant total des taxes assimilées au timbre grevant les stocks quelle que soit la date à laquelle le remboursement aura lieu.

## INVESTISSEMENTS

## ENTREPRISES AYANT OCCUPE 20 PERSONNES OU PLUS

(en 1 000 F)

Entreprises	I. Augmentation (T.V.A. déductible exclue)				II. Réduction (T.V.A. exclue)	
	Machines, installations et véhicules neufs et usagés		Construction de bâtiments et d'autres ouvrages	Achats de bâtiments et d'autres constructions existants et de terrains bâtis et non bâtis (1)	Total général	Vente de terrains et cession de capitaux fixes usagés
	Total	dont véhicules pour les transports à l'extérieur				
Entreprises occupant :						
moins de 50 ouvriers	170 686	77 212	35 793	44 181	250 660	29 108
de 50 à 199 ouvriers	147 868	50 157	64 188	20 992	233 048	22 244
200 ouvriers et plus	27 651	7 341	15 539	-	43 190	7 891
<i>Total</i>	<i>346 205</i>	<i>134 710</i>	<i>115 520</i>	<i>65 173</i>	<i>526 898</i>	<i>59 243</i>

Entreprises	III. Amortissements pour l'ensemble du capital investi		IV. Financement des investissements	
	1. Du matériel et de l'outillage	2. Des bâtiments et autres constructions	1. Par les ressources propres des entreprises	2. Par des ressources autres que celles des entreprises
Entreprises occupant :				
moins de 50 ouvriers	111 950	16 870	250 660	
de 50 à 199 ouvriers	111 227	27 167	160 262	72 786
200 ouvriers et plus	11 806	4 080	43 190	
<i>Total</i>	<i>234 983</i>	<i>48 117</i>	<i>369 235</i>	<i>157 663</i>

(1) Y compris les investissements sociaux.

## INDUSTRIE DES ABATTOIRS DE VOLAILLE ET D'AUTRES ANIMAUX DE BASSE-COUR

## ETABLISSEMENTS OCCUPANT 5 OUVRIERS OU PLUS

ANNEE 1973

REPARTITION DES ETABLISSEMENTS D'APRES LE NOMBRE D'OUVRIERS OCCUPES AU 30 SEPTEMBRE ET NOMBRE D'OUVRIERS ET D'EMPLOYES  
PAR CLASSE D'IMPORTANCE DES ETABLISSEMENTS

Spécification	5 à 9	10 à 19	20 à 49	50 ou plus	Total
Nombre d'établissements	21	17	14	7	59
Nombre d'ouvriers	141	221	446	654	1 462
Nombre d'employés	7	12	46	104	169

Nombre de personnes non assujetties à la sécurité sociale au 30 septembre 1973 (propriétaires et aides familiaux) : 45

## PERSONNEL APPOINTE OU SALARIE OCCUPE DANS LES ETABLISSEMENTS AUX 31 MARS, 30 JUIN, 30 SEPTEMBRE ET 31 DECEMBRE 1973

Personnel assujetti à la sécurité sociale pour employés (y compris les chefs d'établissement liés par un contrat d'emploi et les apprentis-employés)				Personnel assujetti à la sécurité sociale pour ouvriers (y compris les apprentis-ouvriers)			
Date	Hommes	Femmes	Total	Date	Hommes	Femmes	Total
31. 3.1973	104	56	160	31. 3.1973	758	627	1 385
30. 6.1973	106	56	162	30. 6.1973	743	639	1 382
30. 9.1973	109	60	169	30. 9.1973	772	690	1 462
31.12.1973	106	61	167	31.12.1973	801	702	1 503

Nombre d'heures de travail réellement effectuées en 1973 par les ouvriers et les apprentis-ouvriers : 2 468 115

## REPARTITION PAR PROVINCE DU PERSONNEL OCCUPE AU 30 SEPTEMBRE 1973 .

Provinces	Nombre d'établisse- ments	Employés			Ouvriers		
		Hommes	Femmes	Total	Hommes	Femmes	Total
Anvers	10	13	9	22	196	108	304
Brabant	5	9	8	17	54	71	125
Limbourg	7	29	16	45	167	123	290
Flandre Orientale	14	22	13	35	153	121	274
Flandre Occidentale	19	35	12	47	181	238	419
Autres provinces	4	1	2	3	21	29	50
<i>Le Royaume</i>	<i>59</i>	<i>109</i>	<i>60</i>	<i>169</i>	<i>772</i>	<i>690</i>	<i>1 462</i>

## DEPENSES DE PERSONNEL

Spécification	Valeur (en 1 000 F)
Appointements bruts payés au personnel assujetti à la sécurité sociale pour employés	37 022
Salaires bruts payés au personnel assujetti à la sécurité sociale pour ouvriers	193 889
Cotisations à la sécurité sociale à charge des employeurs pour :	
- le personnel assujetti à la sécurité sociale pour employés	8 364
- le personnel assujetti à la sécurité sociale pour ouvriers	68 548
Primes d'assurance contre les accidents de travail	7 856
Autres dépenses de personnel	11 791
<i>Total</i>	<i>327 470</i>

## ANIMAUX A ABATTRE ET MATIERES PREMIERES CONSOMMEES

Spécification	Unité	Quantité	Valeur (en 1 000 F) T.V.A. déductible exclue
<b>A. Combustibles et électricité</b>			
Houille	t	158	498
Essence et pétrole	hl	11 486	8 211
Huiles combustibles	hl	40 000	9 052
Gaz de pétrole liquéfiés	t	840	2 290
Gaz de houille, gaz naturel	1000 m3	199	477
Electricité	1000 kWh	18 235	22 507
<i>Total</i>	-	-	<i>43 035</i>
<b>B. Animaux à abattre</b>			
Poules à bouillir	t	15 376	301 354
Poulets et poussins à rôtir	t	84 542	2 326 119
Dindes	t	2 939	113 996
Pigeons	t	106	7 965
Pintades	t	408	22 348
Lapins	t	1 093	66 813
Autres animaux	-	-	21 544
<i>Total</i>	-	-	<i>2 860 139</i>
<b>C. Divers</b>			
	-	-	1 185
<b>D. Autres matières</b>			
Eau	hl	5 316 505	6 013
Emballages, récipients, etc...	-	-	75 730
Lubrifiants	t	15	363
Matières utilisées pour l'entretien et la réparation	-	-	8 139
Petits outils à main, pneumatiques et autres	-	-	2 483
fournitures non dénommées ailleurs	-	-	
<i>Total</i>	-	-	<i>92 728</i>
<i>Total général</i>	-	-	<i>2 997 087</i>

Valeur totale d'achat (T.V.A. déductible exclue) des marchandises achetées en 1973 pour être revendues ou cédées telles qu'elles ont été achetées (en 1 000 F) : 371 464

## IMPOTS, TAXES ET DEPENSES DIVERSES

Spécification	Valeur (en 1 000 F)
Montant (non compris la T.V.A. déductible) facturé par des tiers pour l'entretien et la réparation de bâtiments, machines et moyens de transport et pour le travail à façon effectué pour le compte des établissements recensés	36 807
Montant de la T.V.A. perçue sur les marchandises et services fournis par les établissements recensés	177 383
Montant de la T.V.A. déductible sur les achats et remboursement effectivement reçu en 1973 des taxes assimilées au timbre grevant les stocks au 31 décembre 1970	232 072
Montant des timbres appliqués sur les licences d'exportation, de la taxe de circulation sur les véhicules à moteur, des impôts communaux et provinciaux	2 477
Montant du précompte immobilier (y compris les additionnels provinciaux et communaux)	1 364
Frais (non compris la T.V.A. déductible) payés pour le transport effectué par des tiers et facturés indépendamment des factures d'achat	23 675
Primes d'assurance contre l'incendie, contre le vol d'autos et contre les dommages résultant d'accidents d'automobiles	5 898
Loyers payés pour la location de bâtiments utilisés à des fins professionnelles et pour la location de biens d'équipement (non compris la T.V.A. déductible)	1 619
Frais bancaires (non compris la T.V.A. déductible) à l'exclusion des intérêts sur capitaux empruntés	2 510
Charges diverses (non compris la T.V.A. déductible) (1)	69 981

## ANIMAUX ABATTUS ET LIVRAISONS

Produits	Unité	Produits fabriqués ou achevés dans les établissements pour compte propre Quantité	Livraisons			
			en Belgique		à l'étranger	
			Quantité	Valeur (en 1 000 F) T.V.A. exclue	Quantité	Valeur (en 1 000 F)
Animaux abattus						
Poules à bouillir	t	11 428	4 129	152 966	7 190	231 444
Poulets et poussins frais à rôtir	t	40 750	37 882	1 762 873	2 335	103 373
Poulets et poussins congelés ou surgelés à rôtir	t	21 945	3 122	148 632	16 715	675 775
Dindes	t	2 321	1 075	71 797	1 130	70 894
Pigeons	t	83	84	9 355	(2)	(2)
Pintades	t	336	282	22 385	(2)	(2)
Lapins	t	811	820	75 575	(2)	(2)
Autres animaux	-	-	-	21 460	-	4 445
Autres produits	-	-	-	49 076	-	13 928
<i>Total</i>	-	-	-	<i>2 314 119</i>	-	<i>1 099 869</i>

Valeur totale des ventes de marchandises sorties des établissements sans y avoir subi de transformation (T.V.A. exclue) (en 1 000 F) : 383 304

Autres recettes (T.V.A. exclue) (en 1 000 F) : 53 613

## VALEUR DES STOCKS ET DES PRODUITS EN COURS DE FABRICATION

Spécification	Valeur (en 1 000 F) (3)	
	au 1er janvier	au 31 décembre
Combustibles, matières premières et autres produits à mettre en oeuvre (T.V.A. déductible exclue)	20 079	24 252
Produits finis, marchandises destinées à être revendues telles qu'elles ont été achetées (T.V.A. déductible exclue) et produits en cours de fabrication	125 844	223 920

(1) Ce poste ne se rapporte pas aux amortissements, aux intérêts et aux impôts.

(2) Les chiffres des livraisons à l'étranger ont été ajoutés aux chiffres des livraisons en Belgique.

(3) Après déduction du montant total des taxes assimilées au timbre grevant les stocks, quelle que soit la date à laquelle le remboursement aura lieu.



## INVESTISSEMENTS

## ETABLISSEMENTS AYANT OCCUPE 20 PERSONNES OU PLUS

(en 1 000 F)

I. Augmentation (T.V.A. déductible exclue)				II. Réduction (T.V.A. exclue)	III. Amortissements pour l'ensemble du capital investi		IV. Financement des investissements		
Machines, installations et véhicules neufs et usagés		Construction de bâtiments et d'autres ouvrages	Achats de bâtiments et autres constructions existants et de terrains bâtis et non bâtis	Total général	Vente de terrains et cession de capitaux fixes usagés	Amortissements du matériel et de l'outillage	Amortissements des bâtiments et autres constructions	Financement par les ressources propres des entreprises	Financement par des ressources autres que celles des entreprises
Total	dont véhicules pour les transports à l'extérieur								
51 115	6 641	8 530	1 639 (1)	61 284	13 385	43 296	12 384	51 991	9 293

(1) Y compris les investissements sociaux.



STATISTIQUES DES AUTORISATIONS  
DE  
BATIR ET DES BATIMENTS COMMENCES



## NOUVELLES CONSTRUCTIONS RESIDENTIELLES

Années Mois	AUTORISEES						COMMENCEES					
	Nombre total de		Volume (en m3)	Surface (en m2)		Nombre de bâti- ments à 1 loge- ment (1)	Nombre total de		Volume (en m3)	Surface (en m2)		Nombre de bâti- ments à 1 loge- ment (1)
	bâti- ments	loge- ments		habi- table	Totale		bâti- ments	loge- ments		habi- table	Totale	
1968 (2)	3 140	5 300	2 595 093	452 236	7 555 997	2 881	2 381	3 916	1 991 315	343 815	537 287	2 179
1969 (2)	3 756	6 097	3 067 714	548 456	913 252	3 468	2 944	4 643	2 367 763	416 899	699 198	2 721
1970 (2)	2 894	5 015	2 504 552	458 834	754 988	2 677	2 345	3 658	1 914 735	339 917	571 823	2 171
1971 (2)	2 507	3 975	2 019 463	368 873	604 298	2 352	2 307	3 493	1 838 018	328 801	545 291	2 155
1972 (2)	4 450	6 056	3 173 306	571 760	937 126	4 233	3 065	4 283	2 308 957	416 994	685 985	2 910
1973 (2)	4 369	6 652	3 482 709	624 563	1 011 142	4 117	3 407	5 144	2 676 626	476 920	781 793	3 223
1974 (2)	4 559	7 350	3 843 800	709 052	1 134 651	4 269	3 603	5 541	2 889 773	552 740	846 872	3 394
1975 (2)	4 140	6 290	3 335 779	614 510	981 471	3 919	4 407	6 494	3 384 621	630 206	1 008 994	4 161
1976 (2)	4 875	7 893	4 021 008	726 173	1 188 984	4 620	4 134	6 349	3 334 420	605 611	983 675	3 913
1976												
avril	5 424	8 064	4 448 315	778 038	1 298 261	5 121	5 558	7 893	4 301 059	777 163	1 261 827	5 264
mai	5 569	8 857	4 548 665	816 064	1 337 376	5 316	6 415	9 158	4 831 675	884 998	1 419 598	6 139
juin	5 229	8 374	4 409 529	790 367	1 321 075	4 971	4 881	6 934	3 558 982	647 814	1 041 700	4 683
juillet	3 980	6 366	3 237 603	586 191	965 512	3 722	2 934	4 663	2 493 322	446 451	731 312	2 803
août	5 252	7 861	3 859 032	699 797	1 153 472	5 037	4 218	5 470	3 214 524	571 733	943 247	4 042
septembre	4 371	7 662	3 730 242	664 773	1 104 789	4 165	4 457	7 199	3 687 876	674 876	1 102 550	4 224
octobre	4 388	7 590	3 720 195	693 876	1 114 666	4 125	4 365	6 957	3 565 439	645 759	1 059 953	4 098
novembre	4 252	6 598	3 351 718	608 722	988 021	4 042	3 657	6 671	3 226 618	594 680	968 574	3 355
décembre	5 127	8 817	4 355 463	796 142	1 281 897	4 799	2 399	3 720	1 898 087	337 685	560 887	2 276
1977												
janvier	3 020	4 744	2 513 804	451 207	743 384	2 832	2 467	4 075	1 885 736	345 648	558 749	2 280
février	3 750	5 790	2 923 607	538 731	875 843	3 572	3 374	6 291	2 919 360	543 822	868 879	3 198
mars	4 384	6 920	3 665 147	648 449	1 082 733	4 174	3 536	5 635	2 964 332	536 905	876 396	3 321
avril	5 722	8 317	4 488 084	786 591	1 342 692	5 434	3 950	6 011	3 127 275	560 310	925 915	3 759
mai	4 784	6 682	3 543 834	673 223	1 065 714	4 573	4 460	5 963	3 244 787	592 410	963 859	4 278
juin	5 425	7 646	4 093 237	766 653	1 231 663	5 215	4 459	6 283	3 482 009	620 170	1 039 424	4 248

## NOUVELLES CONSTRUCTIONS NON RESIDENTIELLES

Années Mois	AUTORISEES			COMMENCEES		
	Nombre de bâtiments	Volume (m3)	Surface totale (m2)	Nombre de bâtiments	Volume (m3)	Surface totale (m2)
1968	7 024	23 934 075	5 011 974	5 255	16 457 905	3 494 023
1969	10 273	28 827 499	6 474 554	7 689	20 653 444	4 664 198
1970	8 196	34 183 898	6 754 005	6 221	22 376 600	4 591 955
1971	5 401	27 623 359	5 597 037	5 682	26 720 949	5 154 463
1972	7 085	32 901 113	6 291 950	6 125	27 384 287	5 289 721
1973	8 377	36 375 642	7 391 978	6 050	27 378 695	5 498 147
1974	7 482	41 503 801	7 982 108	5 916	30 272 461	5 756 441
1975	5 585	28 343 197	5 017 878	6 698	29 828 904	5 766 598
1976	6 582	25 008 103	5 042 466	5 478	25 019 920	4 738 870
1976						
avril	637	2 424 241	485 293	594	2 977 106	593 740
mai	702	2 649 313	548 497	662	3 826 211	606 123
juin	635	2 742 128	560 446	469	2 282 108	383 022
juillet	484	1 306 544	282 845	411	1 276 032	243 165
août	615	2 439 747	479 596	403	1 758 721	308 241
septembre	597	1 960 796	426 946	470	1 828 054	351 933
octobre	512	1 446 336	303 848	433	1 674 935	307 563
novembre	485	1 629 510	328 341	428	1 431 627	297 281
décembre	565	2 028 431	414 994	279	1 392 037	290 375
1977						
janvier	374	1 698 635	334 198	362	1 849 605	350 489
février	392	1 521 532	282 958	290	914 118	200 321
mars	526	2 103 380	419 524	288	1 412 937	288 424
avril	598	4 349 226	517 826	329	949 498	211 376
mai	571	2 551 110	365 283	459	2 001 032	373 728
juin	645	2 155 166	464 980	523	1 763 328	400 193

(1) Les renseignements concernant ce type de bâtiment sont compris dans les colonnes précédentes

(2) Moyennes mensuelles.

## NOUVELLES CONSTRUCTIONS NON RESIDENTIELLES PAR CATEGORIE DE VOLUME

ANNEES	AUTORISEES														
	de moins de 3,000 m <sup>3</sup>			de 3,000 à moins de 10,000 m <sup>3</sup>			de 10,000 à moins de 20,000 m <sup>3</sup>			de 20,000 à moins de 50,000 m <sup>3</sup>			de 50,000 m <sup>3</sup> et plus		
	MOIS	Nombre de bâtiments	Volume (m <sup>3</sup> )	Surface totale (m <sup>2</sup> )	Nombre de bâtiments	Volume (m <sup>3</sup> )	Surface totale (m <sup>2</sup> )	Nombre de bâtiments	Volume (m <sup>3</sup> )	Surface totale (m <sup>2</sup> )	Nombre de bâtiments	Volume (m <sup>3</sup> )	Surface totale (m <sup>2</sup> )	Nombre de bâtiments	Volume (m <sup>3</sup> )
1968	5 735	4 936 127	1 403 754	853	4 541 642	1 056 210	244	3 356 584	680 005	131	3 967 182	784 696	61	7 132 540	1 087 309
1969	8 615	7 738 500	2 321 612	1 130	5 919 323	1 396 088	299	4 189 128	846 808	159	4 746 228	876 845	70	6 234 320	1 033 201
1970	6 612	5 804 147	1 679 484	1 048	5 518 411	1 282 624	260	3 609 895	739 825	180	5 517 964	1 028 718	96	13 733 481	2 023 354
1971	4 076	3 780 568	1 196 178	813	4 308 628	968 258	267	3 631 816	708 602	150	4 548 318	878 711	95	11 354 029	1 845 288
1972	5 438	4 942 010	1 368 004	1 047	5 568 076	1 277 350	317	4 375 480	915 882	190	5 938 246	1 091 940	93	12 077 301	1 638 774
1973	6 477	6 045 523	1 680 245	1 215	6 372 499	1 468 630	360	4 941 547	1 020 485	216	6 622 446	1 282 863	109	12 393 627	1 939 755
1974	5 679	5 255 912	1 464 488	1 087	5 795 983	1 315 473	327	4 528 187	898 491	241	7 205 822	1 365 543	148	18 717 897	2 938 113
1975	4 196	3 844 831	1 035 252	888	4 840 677	1 125 267	264	3 642 855	722 519	163	4 945 172	887 165	74	11 069 662	1 247 675
1976	5 080	4 651 394	1 263 957	1 019	5 451 201	1 248 643	272	3 793 126	767 214	147	4 381 560	790 293	64	6 730 722	972 359
1976															
avril	492	436 593	119 950	100	524 412	115 402	26	366 547	64 097	12	400 807	64 667	7	695 882	121 177
mai	527	490 143	130 906	127	681 282	152 112	24	357 883	77 214	16	426 091	75 329	8	693 914	112 936
juin	501	463 582	126 174	88	483 267	105 608	24	348 720	74 962	11	322 914	60 762	11	1 123 645	192 940
juil.	382	352 081	93 395	78	406 802	97 089	17	212 244	44 000	6	167 296	27 297	1	168 121	21 064
août	486	450 825	121 509	103	567 126	127 487	30	398 625	81 960	22	619 892	102 774	4	403 279	45 897
sept.	474	469 270	124 441	84	452 785	106 362	24	338 429	65 802	11	283 480	51 655	4	416 832	78 686
oct.	413	355 236	96 186	65	329 679	78 023	23	318 915	58 983	8	282 049	47 208	3	160 457	23 448
nov.	388	350 308	98 162	61	337 695	77 211	22	315 283	61 137	9	259 761	47 066	5	366 463	44 765
déc.	435	393 898	105 725	99	532 761	123 136	17	235 568	49 818	8	244 996	45 060	6	621 208	91 255
1977															
janv.	269	252 434	66 870	67	387 272	86 505	22	286 807	67 307	10	306 482	47 409	6	465 646	66 107
fév.	304	279 796	76 607	66	318 308	71 499	15	204 160	34 791	4	119 608	19 172	3	599 660	80 889
mars	385	350 567	95 320	96	527 377	125 498	30	433 051	88 959	12	356 912	77 363	3	435 473	32 384
avril	437	421 318	113 029	118	620 217	137 573	19	246 627	55 081	16	489 444	76 290	8	2 571 620	135 853
mai	436	407 778	109 237	94	497 416	104 091	26	364 058	72 533	13	375 986	62 584	2	905 872	16 838
juin	500	477 701	128 767	102	527 700	119 018	25	339 650	74 104	13	397 816	82 811	5	412 299	60 280

ANNEES	COMMENCEES														
	de moins de 3,000 m <sup>3</sup>			de 3,000 à moins de 10,000 m <sup>3</sup>			de 10,000 à moins de 20,000 m <sup>3</sup>			de 20,000 à moins de 50,000 m <sup>3</sup>			de 50,000 m <sup>3</sup> et plus		
	MOIS	Nombre de bâtiments	Volume (m <sup>3</sup> )	Surface totale (m <sup>2</sup> )	Nombre de bâtiments	Volume (m <sup>3</sup> )	Surface totale (m <sup>2</sup> )	Nombre de bâtiments	Volume (m <sup>3</sup> )	Surface totale (m <sup>2</sup> )	Nombre de bâtiments	Volume (m <sup>3</sup> )	Surface totale (m <sup>2</sup> )	Nombre de bâtiments	Volume (m <sup>3</sup> )
1968	4 422	3 771 939	1 081 352	568	2 930 734	699 690	133	1 837 089	364 604	90	2 647 744	510 329	42	5 270 399	838 048
1969	6 423	5 669 264	1 680 192	868	4 569 968	1 066 925	240	3 343 286	689 342	114	3 424 650	632 853	44	3 646 276	594 886
1970	5 125	4 496 743	1 319 597	723	3 762 137	868 780	184	2 540 227	501 904	127	3 879 394	727 562	62	7 698 100	1 174 112
1971	4 430	4 064 193	1 293 841	791	4 171 901	955 668	226	3 163 560	609 478	153	4 669 879	829 805	82	10 651 416	1 465 671
1972	4 748	4 185 413	1 167 205	875	4 639 468	1 056 018	261	3 593 487	727 557	156	4 796 546	931 152	85	10 169 373	1 407 789
1973	4 712	4 333 579	1 210 363	831	4 429 943	1 048 270	270	3 726 006	797 326	140	4 345 510	828 048	97	10 543 657	1 614 140
1974	4 515	4 188 589	1 160 869	851	4 524 353	1 009 113	259	3 573 479	722 416	193	5 872 710	1 120 339	98	12 113 330	1 743 704
1975	5 154	4 756 767	1 305 334	999	5 413 657	1 213 910	288	3 978 665	760 462	174	5 206 807	992 844	83	10 473 008	1 494 048
1976	4 187	3 844 334	1 049 932	829	4 391 473	1 014 001	238	3 288 770	688 960	142	4 361 776	800 618	82	9 133 567	1 185 359
1976															
avril	447	398 576	108 288	96	489 924	110 852	21	303 220	69 188	19	606 960	128 208	11	1 178 426	177 204
mai	508	455 531	124 225	95	489 224	108 501	33	469 165	98 030	13	413 748	67 981	13	1 998 543	207 386
juin	370	327 699	87 594	67	372 821	87 711	15	216 614	42 580	10	305 942	56 243	7	1 059 032	108 894
juil.	339	294 818	80 624	55	292 439	64 223	8	114 328	25 020	5	147 244	28 266	4	427 203	45 032
août	316	293 336	80 457	60	308 844	74 825	18	246 425	49 993	3	73 055	10 705	6	837 061	92 261
sept.	361	353 143	92 943	68	361 839	87 816	25	329 965	59 748	9	243 082	38 492	7	538 025	72 934
oct.	335	291 499	79 583	62	328 945	70 937	23	330 888	64 645	9	281 728	46 014	4	441 875	46 384
nov.	337	314 762	86 096	60	329 657	77 280	13	177 019	32 194	16	483 944	86 404	2	126 245	15 307
déc.	215	224 172	60 060	36	174 754	40 399	13	171 593	41 858	12	364 607	67 282	3	456 911	80 776
1977															
janv.	259	235 047	66 974	73	394 160	91 272	16	247 040	47 354	8	245 095	36 464	6	728 263	108 425
fév.	215	187 321	52 265	59	346 233	78 264	12	155 033	36 974	2	49 421	9 865	2	176 110	22 953
mars	211	199 748	55 195	46	233 762	56 087	17	253 886	55 779	10	376 577	69 544	4	348 964	51 819
avril	257	237 639	65 781	55	301 589	71 466	10	139 488	30 502	6	168 247	31 969	1	102 535	11 658
mai	341	300 721	81 735	85	445 981	97 253	19	271 620	58 856	8	208 600	32 045	6	774 110	103 839
juin	395	361 042	95 132	94	495 740	104 156	22	297 249	58 329	8	253 867	52 215	4	355 430	90 361

## STATISTIQUE DES NOUVELLES CONSTRUCTIONS AUTORISEES

Mois : mai 1977

Arrondissements	RESIDENTIELLES					NON RESIDENTIELLES					
	Nombre total de		Volume (en m <sup>3</sup> )	Surface (en m <sup>2</sup> )		Nombre de bâ- timents à 1 lo- gement (1)	Nombre total de		Volume (en m <sup>3</sup> )	Surface (en m <sup>2</sup> )	
	bâti- ments	loge- ments		habi- table	totale		bâti- ments	loge- ments		habi- table	totale
Anvers	338	547	289 446	53 378	89 558	307	30	5	183 458	811	40 152
Malines	127	147	95 983	16 601	27 435	121	17	-	87 080	-	20 189
Turnhout	294	296	186 189	33 186	54 089	292	29	3	62 107	285	16 352
<i>Province d'Anvers</i>	<i>759</i>	<i>990</i>	<i>571 618</i>	<i>103 165</i>	<i>171 082</i>	<i>720</i>	<i>76</i>	<i>8</i>	<i>332 645</i>	<i>1 096</i>	<i>76 693</i>
Bruxelles-Capitale	66	638	209 919	40 545	59 240	49	6	-	66 051	-	17 198
Hal-Vilvorde	301	420	235 189	41 249	69 082	276	17	3	90 644	277	13 547
Louvain	181	277	169 624	30 091	49 140	178	22	-	49 292	-	12 265
Nivelles	240	267	165 859	29 772	47 247	236	29	5	63 861	476	12 425
<i>Province de Brabant</i>	<i>788</i>	<i>1 602</i>	<i>780 591</i>	<i>141 657</i>	<i>224 709</i>	<i>739</i>	<i>74</i>	<i>8</i>	<i>269 848</i>	<i>753</i>	<i>55 435</i>
Ath	28	28	19 792	3 497	5 909	28	7	1	19 610	129	3 794
Charleroi	137	208	112 892	23 419	36 435	130	14	1	9 983	75	3 101
Mons	70	72	36 484	6 546	10 562	68	15	-	17 840	-	5 948
Mouscron	19	21	11 035	2 246	3 548	17	3	-	17 247	-	2 437
Soignies	83	89	39 296	8 331	12 680	81	7	2	19 872	180	3 813
Thuin	43	48	26 506	5 294	8 346	42	7	-	8 541	-	1 881
Tournai	26	27	15 306	3 063	4 677	25	6	1	34 003	120	5 930
<i>Province de Hainaut</i>	<i>406</i>	<i>493</i>	<i>261 311</i>	<i>52 396</i>	<i>82 157</i>	<i>391</i>	<i>59</i>	<i>5</i>	<i>127 096</i>	<i>504</i>	<i>26 904</i>
Huy	44	44	28 939	5 108	9 160	44	14	7	888 201	619	19 008
Liège	240	328	192 739	39 097	59 971	226	27	2	143 119	188	22 259
Verviers	187	189	124 928	22 093	36 912	186	26	-	88 818	-	16 384
Waremmes	101	113	48 488	12 049	16 819	97	7	-	15 423	-	3 725
<i>Province de Liège</i>	<i>572</i>	<i>674</i>	<i>395 094</i>	<i>78 347</i>	<i>122 862</i>	<i>553</i>	<i>74</i>	<i>9</i>	<i>1 135 561</i>	<i>807</i>	<i>61 375</i>
Hasselt	144	160	107 752	19 467	33 528	139	10	1	19 191	146	4 213
Maaseik	127	140	90 507	15 987	27 613	122	9	1	10 144	125	2 557
Tongres	71	85	57 349	9 842	18 010	66	7	2	6 408	211	1 684
<i>Province de Limbourg</i>	<i>342</i>	<i>385</i>	<i>265 608</i>	<i>45 296</i>	<i>79 151</i>	<i>327</i>	<i>26</i>	<i>4</i>	<i>35 743</i>	<i>482</i>	<i>8 454</i>
Arlon	66	73	38 028	9 094	12 842	65	4	-	3 981	-	1 151
Bastogne	26	27	23 428	3 909	7 109	25	14	-	20 679	-	4 046
Marche-en-Famenne	98	101	31 664	7 515	10 267	96	9	2	21 589	191	3 906
Neufchâteau	46	46	31 255	5 611	10 079	46	8	1	8 673	118	2 135
Virton	30	30	20 468	3 478	6 486	30	5	-	1 826	-	569
<i>Province de Luxembourg</i>	<i>266</i>	<i>277</i>	<i>144 843</i>	<i>29 607</i>	<i>46 783</i>	<i>262</i>	<i>40</i>	<i>3</i>	<i>56 748</i>	<i>309</i>	<i>11 807</i>
Dinant	81	82	43 342	7 798	13 006	80	10	1	15 613	100	2 639
Namur	136	210	111 570	19 996	34 517	131	13	-	30 248	-	6 363
Philippeville	38	38	17 827	3 487	5 309	38	2	-	2 881	-	658
<i>Province de Namur</i>	<i>255</i>	<i>330</i>	<i>172 739</i>	<i>31 281</i>	<i>52 832</i>	<i>249</i>	<i>25</i>	<i>1</i>	<i>48 742</i>	<i>100</i>	<i>9 680</i>
Alost	200	239	140 727	26 100	42 418	190	12	1	32 767	160	6 969
Termonde	157	178	91 650	18 817	27 998	150	14	-	40 681	-	6 907
Eeklo	41	41	27 976	5 097	8 140	41	3	-	2 467	-	720
Gand	176	338	177 854	36 134	52 104	162	38	-	102 984	-	23 276
Audenarde	52	104	56 723	11 175	17 335	51	14	-	18 999	-	4 873
Saint-Nicolas	272	274	83 598	17 784	25 690	271	13	1	36 277	187	8 871
<i>Province de Flandre orientale</i>	<i>898</i>	<i>1 174</i>	<i>578 528</i>	<i>115 107</i>	<i>173 685</i>	<i>865</i>	<i>94</i>	<i>2</i>	<i>234 175</i>	<i>347</i>	<i>51 616</i>
Bruges	109	224	115 512	23 087	33 789	102	23	1	47 334	216	12 041
Dixmude	19	19	10 660	2 076	3 188	19	4	-	2 053	-	634
Ypres	39	39	25 199	5 185	7 547	39	21	1	33 502	189	6 931
Courtrai	172	247	115 584	22 313	32 972	160	17	5	46 319	204	8 811
Ostende	73	103	47 184	10 547	14 668	66	6	2	9 923	280	2 488
Roulers	40	41	28 779	5 317	8 372	39	9	1	19 431	196	5 449
Tielt	26	27	18 866	3 577	5 727	25	19	2	125 578	178	21 286
Furnes	20	57	21 718	4 265	6 190	17	4	3	26 412	310	5 679
<i>Province de Flandre occidentale</i>	<i>498</i>	<i>757</i>	<i>383 502</i>	<i>76 367</i>	<i>112 453</i>	<i>467</i>	<i>103</i>	<i>15</i>	<i>310 552</i>	<i>1 573</i>	<i>63 319</i>
<i>Le Royaume</i>	<i>4 784</i>	<i>6 682</i>	<i>3 543 834</i>	<i>673 223</i>	<i>1 065 714</i>	<i>4 573</i>	<i>571</i>	<i>55</i>	<i>2 551 110</i>	<i>5 971</i>	<i>365 283</i>
<i>Région flamande</i>	<i>2 979</i>	<i>4 003</i>	<i>2 194 069</i>	<i>411 275</i>	<i>654 593</i>	<i>2 833</i>	<i>338</i>	<i>32</i>	<i>1 053 051</i>	<i>3 775</i>	<i>225 894</i>
<i>Région wallonne</i>	<i>1 739</i>	<i>2 041</i>	<i>1 139 846</i>	<i>221 403</i>	<i>351 881</i>	<i>1 691</i>	<i>227</i>	<i>23</i>	<i>1 432 008</i>	<i>2 196</i>	<i>122 191</i>
<i>Région bruxelloise</i>	<i>66</i>	<i>638</i>	<i>209 919</i>	<i>40 545</i>	<i>59 240</i>	<i>49</i>	<i>6</i>	<i>-</i>	<i>66 051</i>	<i>-</i>	<i>17 198</i>

(1) Les renseignements concernant ce type de bâtiment sont compris dans les colonnes précédentes.

## STATISTIQUE DES NOUVELLES CONSTRUCTIONS AUTORISEES

Mois : juin 1977

Arrondissements	RESIDENTIELLES					NON RESIDENTIELLES					
	Nombre total de		Volume (en m3)	Surface (en m2)		Nombre de bâ- timents à 1 lo- gement (1)	Nombre total de		Volume (en m3)	Surface (en m2)	
	bâti- ments	loge- ments		habi- table	totale		bâti- ments	loge- ments		habi- table	totale
Anvers	576	1 080	522 504	97 180	162 822	536	37	10	324 856	1 061	55 623
Malines	101	127	76 684	13 454	24 186	97	6	1	41 428	88	10 577
Turnhout	244	250	175 527	29 045	52 336	240	34	3	121 225	378	30 949
<i>Province d'Anvers</i>	<i>921</i>	<i>1 457</i>	<i>774 715</i>	<i>139 679</i>	<i>239 344</i>	<i>873</i>	<i>77</i>	<i>14</i>	<i>487 509</i>	<i>1 527</i>	<i>97 149</i>
Bruxelles-Capitale	41	492	179 962	33 428	51 756	22	6	43	66 692	2 255	19 426
Hal-Vilvorde	345	402	252 452	43 708	72 703	327	21	4	48 101	444	12 202
Louvain	272	309	222 804	36 176	62 003	263	20	4	61 500	508	14 943
Nivelles	402	406	244 947	47 270	74 910	398	22	8	22 157	693	6 350
<i>Province de Brabant</i>	<i>1 060</i>	<i>1 609</i>	<i>900 165</i>	<i>160 582</i>	<i>281 372</i>	<i>1 010</i>	<i>69</i>	<i>59</i>	<i>198 450</i>	<i>3 900</i>	<i>52 921</i>
Ath	27	27	19 537	3 401	5 754	27	3	-	1 919	-	493
Charleroi	49	49	31 397	5 841	9 584	49	4	-	797	-	314
Mons	288	290	105 715	25 963	32 864	286	16	2	21 942	332	5 558
Mouscron	17	20	11 033	2 074	3 461	16	6	-	4 437	-	1 189
Soignies	54	56	33 241	6 498	10 109	53	7	1	7 248	45	1 719
Thuin	55	55	43 959	8 375	12 962	55	6	-	6 065	-	1 407
Tournai	34	34	20 164	3 982	6 111	34	9	-	18 079	-	3 519
<i>Province de Hainaut</i>	<i>524</i>	<i>531</i>	<i>265 046</i>	<i>56 134</i>	<i>80 845</i>	<i>520</i>	<i>51</i>	<i>3</i>	<i>60 487</i>	<i>377</i>	<i>14 199</i>
Huy	55	56	36 211	6 517	10 861	54	11	-	10 098	-	2 231
Liège	189	317	173 320	31 717	54 201	172	32	3	195 743	257	41 919
Verviers	130	216	143 538	24 577	43 585	124	29	-	173 555	-	21 443
Waremmes	27	48	26 647	4 494	8 190	25	6	-	3 754	-	1 089
<i>Province de Liège</i>	<i>401</i>	<i>637</i>	<i>379 716</i>	<i>67 305</i>	<i>116 837</i>	<i>375</i>	<i>78</i>	<i>3</i>	<i>383 150</i>	<i>257</i>	<i>66 682</i>
Hasselt	211	280	156 170	27 685	48 495	201	20	6	69 239	694	15 793
Maaseik	121	124	85 009	13 967	25 678	120	5	-	14 062	-	2 479
Tongres	98	103	77 359	12 532	23 364	96	9	-	24 788	-	5 713
<i>Province de Limbourg</i>	<i>430</i>	<i>507</i>	<i>318 538</i>	<i>54 184</i>	<i>97 537</i>	<i>417</i>	<i>34</i>	<i>6</i>	<i>108 089</i>	<i>694</i>	<i>23 985</i>
Arlon	41	42	26 898	4 976	7 870	40	2	1	3 214	109	921
Bastogne	11	11	7 938	1 315	2 310	11	8	1	20 881	100	4 822
Marche-en-Famenne	35	35	18 304	3 249	5 489	35	3	1	2 765	80	741
Neufchâteau	31	31	20 660	3 841	6 176	31	12	-	17 100	-	3 729
Virton	30	30	21 271	3 808	6 234	30	2	-	2 332	-	363
<i>Province de Luxembourg</i>	<i>148</i>	<i>149</i>	<i>95 071</i>	<i>17 189</i>	<i>28 079</i>	<i>147</i>	<i>27</i>	<i>3</i>	<i>46 292</i>	<i>289</i>	<i>10 576</i>
Dinant	552	556	156 624	37 512	44 813	551	11	1	13 951	141	2 883
Namur	79	97	94 298	19 083	29 048	77	16	1	143 828	103	33 660
Philippeville	81	81	24 744	5 995	8 228	81	6	-	4 408	-	968
<i>Province de Namur</i>	<i>712</i>	<i>734</i>	<i>275 666</i>	<i>62 590</i>	<i>82 089</i>	<i>709</i>	<i>33</i>	<i>2</i>	<i>162 187</i>	<i>244</i>	<i>37 511</i>
Alost	146	160	118 321	24 046	35 933	141	21	5	92 559	601	19 648
Termonde	133	160	88 898	17 190	26 196	131	15	-	24 470	-	5 277
Eeklo	36	58	34 415	6 383	10 459	34	17	1	49 102	97	7 149
Gand	247	288	184 187	34 966	54 277	233	52	7	130 935	926	32 776
Audenarde	42	42	30 455	5 756	9 093	42	11	-	22 334	-	4 929
Saint-Nicolas	137	278	131 068	24 977	37 338	123	25	-	60 825	-	18 348
<i>Province de Flandre orientale</i>	<i>741</i>	<i>986</i>	<i>587 344</i>	<i>113 318</i>	<i>173 296</i>	<i>704</i>	<i>139</i>	<i>13</i>	<i>380 225</i>	<i>1 624</i>	<i>88 127</i>
Bruges	103	196	97 806	19 275	28 217	98	23	-	57 701	-	12 169
Dixmude	20	20	12 845	2 553	3 920	20	4	-	1 772	-	507
Ypres	29	33	31 065	6 555	9 622	28	31	-	36 532	-	9 283
Courtrai	110	120	81 424	15 786	24 040	105	23	2	65 032	202	14 230
Ostende	48	99	65 662	13 726	20 253	43	9	2	50 952	241	10 826
Roulers	67	105	61 948	11 450	19 221	63	26	1	88 789	132	19 765
Tielt	47	48	33 175	5 874	9 820	46	11	1	14 273	178	3 733
Furnes	64	415	113 051	20 453	37 171	57	10	-	13 726	-	3 317
<i>Province de Flandre occidentale</i>	<i>488</i>	<i>1 036</i>	<i>496 976</i>	<i>95 672</i>	<i>152 264</i>	<i>460</i>	<i>137</i>	<i>6</i>	<i>328 777</i>	<i>753</i>	<i>73 830</i>
<i>Le Royaume</i>	<i>5 425</i>	<i>7 646</i>	<i>4 093 237</i>	<i>766 653</i>	<i>1 231 663</i>	<i>5 215</i>	<i>645</i>	<i>109</i>	<i>2 155 166</i>	<i>9 665</i>	<i>464 980</i>
Région flamande	3 197	4 697	2 652 829	482 737	797 147	3 044	428	47	1 414 201	5 550	310 236
Région wallonne	2 187	2 457	1 260 446	250 488	382 760	2 149	211	19	674 273	1 860	135 318
Région bruxelloise	41	492	179 962	33 428	51 756	22	6	43	66 692	2 255	19 426

(1) Les renseignements concernant ce type de bâtiment sont compris dans les colonnes précédentes.



## STATISTIQUE DES NOUVELLES CONSTRUCTIONS COMMENCEES

Mois : mai 1977

Arrondissements	RESIDENTIELLES					Nombre de bâtiments à 1 logement (1)	NON RESIDENTIELLES				
	Nombre total de		Volume (en m <sup>3</sup> )	Surface (en m <sup>2</sup> )			Nombre total de		Volume (en m <sup>3</sup> )	Surface (en m <sup>2</sup> )	
	bâti-ments	loge-ments		habi-table	totale		bâti-ments	loge-ments		habi-table	totale
Anvers	306	652	312 708	60 647	92 932	266	40	7	609 268	842	70 356
Malines	127	129	83 513	14 696	24 701	125	10	2	8 829	156	2 678
Turnhout	239	267	184 636	30 335	52 817	233	30	3	77 222	374	22 467
<i>Province d'Anvers</i>	<i>672</i>	<i>1 048</i>	<i>580 858</i>	<i>105 678</i>	<i>170 450</i>	<i>624</i>	<i>80</i>	<i>12</i>	<i>695 319</i>	<i>1 372</i>	<i>95 501</i>
Bruxelles-Capitale	36	247	87 827	16 974	26 365	17	2	-	31 402	-	5 438
Hal-Vilvorde	243	301	197 191	33 908	58 303	229	10	3	17 654	281	4 098
Louvain	286	245	176 699	29 235	50 210	230	19	-	33 406	-	8 317
Nivelles	193	198	116 372	21 816	34 719	190	9	1	16 521	148	3 802
<i>Province de Brabant</i>	<i>708</i>	<i>991</i>	<i>578 089</i>	<i>101 933</i>	<i>169 597</i>	<i>666</i>	<i>40</i>	<i>4</i>	<i>98 983</i>	<i>429</i>	<i>21 655</i>
Ath	10	10	7 700	1 411	2 375	10	2	-	5 375	-	975
Charleroi	71	82	49 992	8 288	14 391	68	15	-	5 938	-	1 669
Mons	81	83	52 739	9 389	15 427	79	9	-	16 105	-	3 314
Mouscron	78	78	35 838	7 552	11 626	78	11	-	21 618	-	4 369
Soignies	56	75	41 443	7 143	12 476	49	11	1	9 174	82	2 382
Thuin	49	49	29 422	5 565	8 974	49	3	-	7 922	-	1 499
Tournai	73	73	35 021	6 991	10 660	73	12	-	16 891	-	2 773
<i>Province de Hainaut</i>	<i>418</i>	<i>450</i>	<i>252 155</i>	<i>46 339</i>	<i>75 929</i>	<i>406</i>	<i>63</i>	<i>1</i>	<i>83 023</i>	<i>82</i>	<i>16 981</i>
Huy	71	71	35 843	6 168	10 786	71	8	-	42 061	-	14 979
Liège	172	385	175 878	35 396	55 365	155	27	5	281 605	404	41 199
Verviers	161	189	119 590	20 106	34 393	154	21	2	35 713	155	6 486
Waremmes	18	18	12 135	2 017	3 534	18	5	-	13 281	-	2 048
<i>Province de Liège</i>	<i>422</i>	<i>663</i>	<i>343 446</i>	<i>63 687</i>	<i>104 078</i>	<i>398</i>	<i>61</i>	<i>7</i>	<i>372 660</i>	<i>559</i>	<i>64 712</i>
Hasselt	235	269	172 368	29 501	50 610	228	11	54	114 958	4 388	33 824
Maaseik	211	217	129 765	21 930	36 545	210	6	1	22 462	126	4 112
Tongres	82	100	65 344	11 188	19 274	79	4	2	29 360	233	4 944
<i>Province de Limbourg</i>	<i>528</i>	<i>586</i>	<i>367 477</i>	<i>62 619</i>	<i>108 429</i>	<i>517</i>	<i>21</i>	<i>57</i>	<i>166 780</i>	<i>4 747</i>	<i>42 880</i>
Arlon	42	42	29 156	4 544	8 311	42	2	-	535	-	158
Bastogne	39	39	20 006	3 659	5 787	39	19	-	28 395	-	5 416
Marche-en-Famenne	258	259	68 978	17 512	22 158	257	11	-	9 824	-	2 072
Neufchâteau	16	16	13 327	2 143	4 081	16	6	-	2 249	-	640
Virton	31	31	22 918	3 589	6 635	31	10	-	14 448	-	3 416
<i>Province de Luxembourg</i>	<i>386</i>	<i>387</i>	<i>154 385</i>	<i>31 447</i>	<i>46 972</i>	<i>385</i>	<i>48</i>	<i>-</i>	<i>55 451</i>	<i>-</i>	<i>11 702</i>
Dinant	79	91	42 784	8 521	14 155	77	2	-	1 275	-	341
Namur	70	152	61 746	13 586	19 877	68	4	2	4 949	204	1 235
Philippeville	33	33	16 594	3 067	5 206	33	-	-	-	-	-
<i>Province de Namur</i>	<i>182</i>	<i>276</i>	<i>121 124</i>	<i>26 174</i>	<i>39 238</i>	<i>178</i>	<i>6</i>	<i>2</i>	<i>6 224</i>	<i>204</i>	<i>1 576</i>
Alost	168	171	99 507	16 313	29 253	166	3	2	10 569	346	3 407
Termonde	115	123	60 791	11 864	18 509	112	9	1	20 067	79	3 902
Eeklo	85	89	45 428	8 441	12 888	84	7	2	35 179	225	6 477
Gand	209	255	175 688	33 206	52 035	202	32	3	159 960	411	40 126
Audenarde	49	170	54 665	13 440	18 391	48	5	-	19 448	-	4 373
Saint-Nicolas	63	70	37 869	6 732	10 911	61	8	1	10 320	155	3 068
<i>Province de Flandre orientale</i>	<i>689</i>	<i>878</i>	<i>473 948</i>	<i>89 996</i>	<i>141 987</i>	<i>673</i>	<i>64</i>	<i>9</i>	<i>255 543</i>	<i>1 216</i>	<i>61 353</i>
Bruges	109	131	77 142	12 315	22 158	103	16	1	39 598	134	8 639
Dixmude	16	16	11 482	1 810	3 233	16	6	-	10 352	-	2 269
Ypres	29	29	25 971	4 991	7 365	29	8	2	67 287	199	12 373
Courtrai	105	126	77 277	13 223	22 347	100	12	1	45 419	200	10 503
Ostende	38	136	53 205	11 741	17 614	31	5	1	10 876	175	2 390
Roulers	64	106	63 271	9 935	17 880	60	13	-	22 249	-	5 764
Tielt	68	68	39 712	7 237	10 887	68	13	-	47 038	-	7 622
Furnes	28	72	25 251	4 285	7 695	24	3	-	24 230	-	7 808
<i>Province de Flandre occidentale</i>	<i>455</i>	<i>684</i>	<i>373 311</i>	<i>65 637</i>	<i>109 179</i>	<i>431</i>	<i>76</i>	<i>5</i>	<i>287 049</i>	<i>708</i>	<i>57 368</i>
<i>Le Royaume</i>	<i>4 460</i>	<i>5 863</i>	<i>3 244 787</i>	<i>592 410</i>	<i>963 869</i>	<i>4 278</i>	<i>459</i>	<i>97</i>	<i>2 001 032</i>	<i>9 317</i>	<i>373 728</i>
<i>Région flamande</i>	<i>2 823</i>	<i>3 742</i>	<i>2 169 478</i>	<i>386 973</i>	<i>636 558</i>	<i>2 704</i>	<i>270</i>	<i>86</i>	<i>1 435 751</i>	<i>8 324</i>	<i>289 517</i>
<i>Région wallonne</i>	<i>1 601</i>	<i>1 974</i>	<i>987 482</i>	<i>188 463</i>	<i>300 936</i>	<i>1 557</i>	<i>187</i>	<i>11</i>	<i>533 879</i>	<i>993</i>	<i>98 773</i>
<i>Région bruxelloise</i>	<i>38</i>	<i>247</i>	<i>87 827</i>	<i>16 974</i>	<i>26 365</i>	<i>17</i>	<i>2</i>	<i>-</i>	<i>31 402</i>	<i>-</i>	<i>5 438</i>

(1) Les renseignements concernant ce type de bâtiment sont compris dans les colonnes précédentes.

## STATISTIQUE DES NOUVELLES CONSTRUCTIONS COMMENCEES

Mois : juin 1977

Arrondissements	RESIDENTIELLES						NON RESIDENTIELLES					
	Nombre total de		Volume (en m <sup>3</sup> )	Surface (en m <sup>2</sup> )		Nombre de bâ- timents à 1 lo- gement (1)	Nombre total de		Volume (en m <sup>3</sup> )	Surface (en m <sup>2</sup> )		
	bâti- ments	loge- ments		habi- table	totale		bâti- ments	loge- ments		habi- table	totale	
Anvers	396	664	340 251	61 866	101 885	364	22	5	264 289	786	71 305	
Malines	83	100	55 122	10 815	16 539	77	8	-	45 070	-	11 065	
Turnhout	312	342	220 983	38 394	64 674	307	23	4	60 120	340	15 186	
<i>Province d'Anvers</i>	<i>791</i>	<i>1 106</i>	<i>616 366</i>	<i>111 075</i>	<i>183 098</i>	<i>748</i>	<i>53</i>	<i>9</i>	<i>369 479</i>	<i>1 126</i>	<i>97 556</i>	
Bruxelles-Capitale	34	448	139 484	25 867	46 210	10	6	35	163 497	1 500	48 937	
Hal-Vilvorde	349	437	237 639	44 118	72 795	329	15	2	113 117	144	18 479	
Louvain	191	197	147 942	24 970	42 318	188	6	-	21 371	-	3 677	
Nivelles	157	199	130 485	23 550	37 890	155	8	-	11 248	-	2 696	
<i>Province de Brabant</i>	<i>731</i>	<i>1 281</i>	<i>655 550</i>	<i>118 505</i>	<i>199 213</i>	<i>682</i>	<i>35</i>	<i>37</i>	<i>309 233</i>	<i>1 644</i>	<i>73 789</i>	
Ath	20	20	15 276	2 323	4 284	20	10	1	34 891	87	6 372	
Charleroi	92	112	72 760	11 951	20 898	90	12	-	20 840	-	4 331	
Mons	39	135	56 219	9 084	18 652	38	10	-	13 250	-	2 775	
Mouscron	28	32	36 498	7 592	10 389	26	5	-	18 224	-	2 822	
Soignies	39	39	26 542	4 618	7 718	39	6	-	5 711	-	1 415	
Thuin	35	36	21 502	3 948	6 412	34	12	-	11 346	-	3 256	
Tournai	19	19	11 628	2 033	3 381	19	4	1	32 228	120	5 588	
<i>Province de Hainaut</i>	<i>272</i>	<i>393</i>	<i>240 425</i>	<i>41 549</i>	<i>71 734</i>	<i>266</i>	<i>59</i>	<i>2</i>	<i>136 490</i>	<i>207</i>	<i>26 559</i>	
Huy	120	183	89 849	14 734	26 795	118	12	1	17 572	92	3 814	
Liège	148	270	128 837	23 432	38 194	141	16	-	47 408	-	10 162	
Verviers	231	281	160 143	27 500	47 531	222	28	7	65 136	540	15 293	
Wareme	23	39	17 839	3 312	5 658	22	7	-	6 657	-	2 239	
<i>Province de Liège</i>	<i>522</i>	<i>773</i>	<i>396 668</i>	<i>68 978</i>	<i>118 178</i>	<i>503</i>	<i>63</i>	<i>8</i>	<i>136 773</i>	<i>632</i>	<i>31 508</i>	
Hasselt	214	263	158 311	27 854	46 428	206	11	2	38 182	370	7 956	
Maaseik	156	166	110 774	18 220	32 087	150	11	1	57 100	105	10 814	
Tongres	141	161	102 538	18 185	30 705	134	9	-	41 336	-	8 999	
<i>Province de Limbourg</i>	<i>511</i>	<i>590</i>	<i>371 623</i>	<i>64 259</i>	<i>109 220</i>	<i>490</i>	<i>31</i>	<i>3</i>	<i>136 618</i>	<i>475</i>	<i>27 769</i>	
Arlon	25	32	19 529	3 243	5 796	24	4	-	7 049	-	1 562	
Bastogne	42	43	35 696	5 391	10 376	41	20	2	34 341	110	7 132	
Marche-en-Famenne	17	17	8 277	1 717	2 412	17	2	-	10 262	-	1 766	
Neufchâteau	28	28	22 663	3 562	6 235	28	12	1	12 795	105	2 567	
Virton	47	47	33 227	5 461	9 908	47	6	-	3 610	-	771	
<i>Province de Luxembourg</i>	<i>159</i>	<i>167</i>	<i>119 392</i>	<i>19 374</i>	<i>34 727</i>	<i>157</i>	<i>44</i>	<i>3</i>	<i>68 057</i>	<i>215</i>	<i>13 798</i>	
Dinant	84	84	50 184	8 801	15 015	84	9	-	10 107	-	2 166	
Namur	249	250	151 995	26 500	44 285	248	38	1	82 604	114	17 114	
Philippeville	21	22	10 439	1 948	3 063	20	4	-	15 129	-	3 018	
<i>Province de Namur</i>	<i>354</i>	<i>356</i>	<i>212 618</i>	<i>37 249</i>	<i>62 363</i>	<i>352</i>	<i>51</i>	<i>1</i>	<i>107 840</i>	<i>114</i>	<i>22 298</i>	
Alost	76	108	67 724	11 773	20 400	71	11	5	24 427	660	5 913	
Termonde	66	71	47 946	8 257	14 112	65	20	1	48 301	94	8 356	
Eeklo	39	39	25 194	4 546	7 256	39	6	-	23 873	-	4 596	
Gand	332	414	222 962	41 918	66 604	320	51	2	157 152	219	34 653	
Audenarde	27	28	20 004	3 338	5 715	26	6	-	6 343	-	1 676	
Saint-Nicolas	74	80	41 168	7 481	12 066	72	5	1	18 227	97	3 466	
<i>Province de Flandre orientale</i>	<i>614</i>	<i>740</i>	<i>424 998</i>	<i>77 313</i>	<i>126 153</i>	<i>593</i>	<i>99</i>	<i>9</i>	<i>278 233</i>	<i>1 070</i>	<i>58 660</i>	
Bruges	128	234	120 974	22 965	36 244	109	26	2	70 823	416	16 345	
Dixmude	21	21	13 459	2 459	3 862	21	8	-	8 422	-	2 092	
Ypres	21	33	19 095	3 433	5 609	20	10	-	18 599	-	3 878	
Courtrai	136	201	110 102	20 670	33 790	130	16	-	33 794	-	6 880	
Ostende	57	196	71 760	12 910	22 535	44	2	-	2 767	-	683	
Roulers	88	127	70 484	12 276	21 036	84	12	-	19 147	-	4 749	
Tielt	28	34	20 711	3 809	6 308	25	14	1	66 963	82	13 629	
Furnes	26	31	17 794	3 346	5 353	24	-	-	-	-	-	
<i>Province de Flandre occidentale</i>	<i>505</i>	<i>877</i>	<i>444 379</i>	<i>81 868</i>	<i>134 737</i>	<i>457</i>	<i>88</i>	<i>3</i>	<i>220 515</i>	<i>498</i>	<i>48 256</i>	
<i>Le Royaume</i>	<i>4 459</i>	<i>6 283</i>	<i>3 482 009</i>	<i>620 170</i>	<i>1 039 423</i>	<i>4 248</i>	<i>523</i>	<i>75</i>	<i>1 763 328</i>	<i>5 981</i>	<i>400 193</i>	
<i>Région flamande</i>	<i>2 961</i>	<i>3 947</i>	<i>2 242 937</i>	<i>403 603</i>	<i>668 321</i>	<i>2 805</i>	<i>292</i>	<i>26</i>	<i>1 139 423</i>	<i>3 313</i>	<i>254 397</i>	
<i>Région wallonne</i>	<i>1 464</i>	<i>1 888</i>	<i>1 099 588</i>	<i>190 700</i>	<i>324 892</i>	<i>1 433</i>	<i>225</i>	<i>14</i>	<i>460 408</i>	<i>1 168</i>	<i>96 859</i>	
<i>Région bruxelloise</i>	<i>34</i>	<i>448</i>	<i>139 484</i>	<i>25 867</i>	<i>46 210</i>	<i>10</i>	<i>6</i>	<i>35</i>	<i>163 497</i>	<i>1 500</i>	<i>48 937</i>	

(1) Les renseignements concernant ce type de bâtiment sont compris dans les colonnes précédentes.

