

STATISTIQUES INDUSTRIELLES

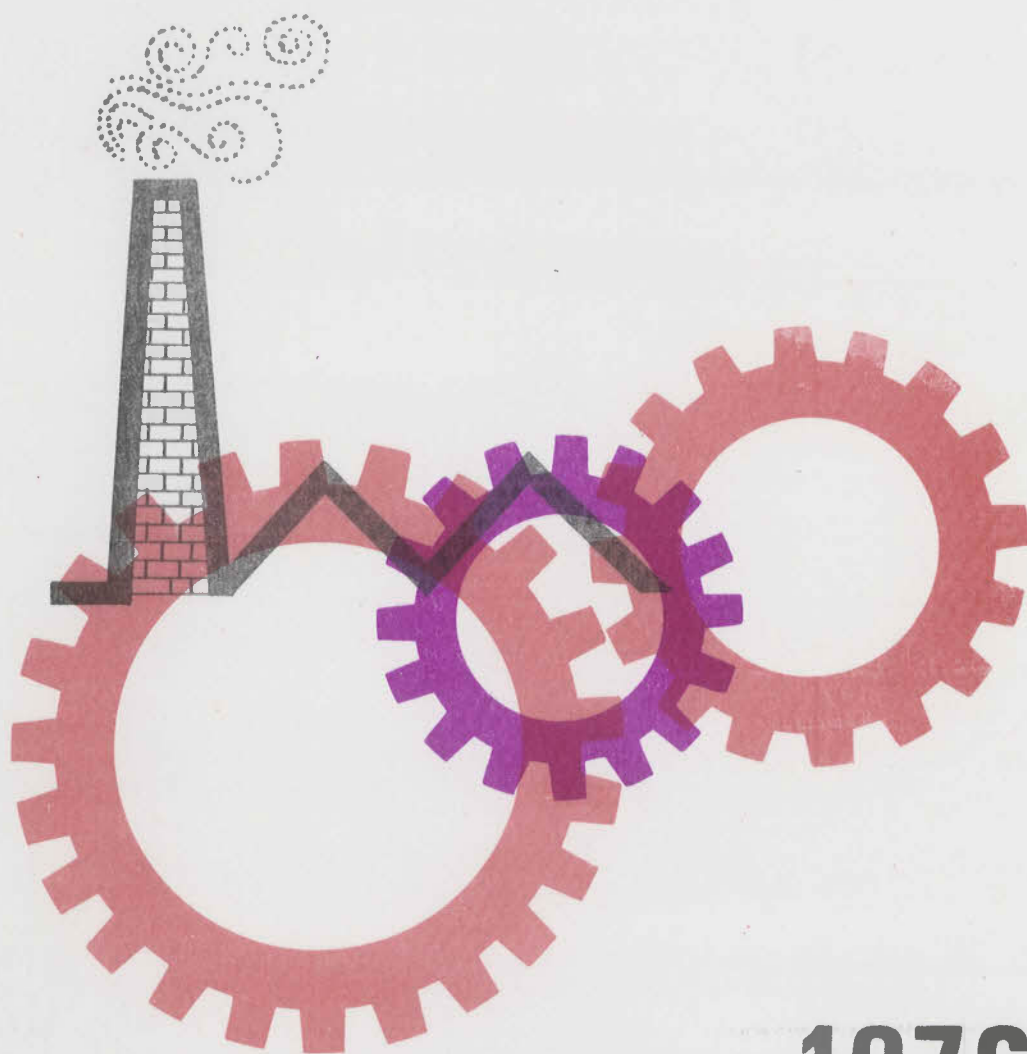

1976

OCTOBRE - NOVEMBRE - DECEMBRE
N^o 10 - 11 - 12

INSTITUT NATIONAL DE STATISTIQUE

ROYAUME DE BELGIQUE

MINISTRE DES AFFAIRES ECONOMIQUES

STATISTIQUES INDUSTRIELLES

1976

PUBLICATION MENSUELLE :

OCTOBRE - NOVEMBRE - DECEMBRE, N^o 10 - 11 - 12

Abonnement : Belgique : 390 F l'an
Etranger : 470 F l'an

9^e ANNEE

Ce numéro : Belgique : 45 F
Etranger : 55 F

On peut se procurer le présent bulletin mensuel au siège de l'**INSTITUT NATIONAL DE STATISTIQUE**
Rue de Louvain, 44 - 1000 Bruxelles
Compte n^o 000-2005886-23

TABLE DES MATIERES

STATISTIQUES MENSUELLES

I. <u>Indices de la production industrielle</u>	5
A. Moyennes mobiles des indices des douze derniers mois	5
B. Indices bruts	8
II. <u>Production industrielle en chiffres absolus</u>	
Mines de houille et de fer, captage du grisou	18
Livraisons de charbon belge sur le marché intérieur	18
Importations et exportations de charbon	18
Extraction de la pierre à bâtir et d'autres minéraux non métalliques	19
Industries alimentaires	20
Industrie du tabac	24
Filatures et activités diverses de l'industrie textile	24
Tissage	25
Industrie de la bonneterie	30
Industries du vêtement et de la confection	32
Industries de la chaussure et de la pantoufle	33
Industries du bois et des produits connexes	34
Industrie du papier	35
Industries du cuir et du caoutchouc	36
Industrie du savon	36
Industrie chimique	37
Industrie des dérivés du pétrole	38
Fabriques d'agglomérés de houille et cokeries	39
Production nette, importations et exportations de gaz	40
Industrie des produits minéraux non métalliques	40
Sidérurgie	42
Industrie des métaux non ferreux	43
Industrie des fabrications métalliques	44
Industrie de la transformation des matières plastiques	50
Expéditions de l'industrie des fabrications métalliques (données trimestrielles)	52
Electricité	64
Distribution d'eau	64
III. <u>Emploi</u>	65

STATISTIQUES ANNUELLES DE LA PRODUCTION

<u>Année 1975</u>	
Statistique annuelle des investissements industriels	72
Industrie de l'asbeste - ciment	76
<u>Année 1974</u>	
Fabrication d'aliments composés pour animaux	79
Industrie des glaces, sorbets et crèmes glacées	83
Industrie du caoutchouc	87
Industrie transformatrice du bois et des industries connexes :	
A. Meuble, siège, menuiserie, boissellerie et tournerie, cadres et moulures, caisserie et tonnellerie, parquet, contre-plaqué et panneaux comprimés	91
B. Brosserie, saboterie, vannerie, travail du liège	96
Industrie de la fourrure et de la peau en poil :	
A. Couperies	100
B. Apprêt, teinture, lustrage de fourrures	
Confection de fourrures	103
Investissements dans l'industrie de la fourrure et de la peau en poil	106
Industrie du transport et de la distribution publique du gaz par canalisation	107
Industrie de l'eau	111
Cokeries	115
Industrie des agglomérés de ciment	118
Industrie du béton préparé	124
Industrie de la valorisation des mitrailles ferreuses et des vieux métaux	127
<u>Année 1973</u>	
Industrie de l'achèvement	132
Industrie du transport et de la distribution publique du gaz par canalisation	137
Industrie de la terre cuite	141
<u>STATISTIQUE DES AUTORISATIONS DE BATIR ET DES BATIMENTS COMMENCES</u>	145
Nouvelles constructions résidentielles	146
Nouvelles constructions non résidentielles par catégorie de volume	147
Nouvelles constructions autorisées - juillet 1976	148
Nouvelles constructions commencées - juillet 1976	149

Remarque concernant les statistiques mensuelles ou trimestrielles :

- Les chiffres de production ou des livraisons pour les diverses années sont des moyennes mensuelles ou trimestrielles.
- Les totaux peuvent parfois être légèrement différents de la somme des résultats partiels du fait que ceux-ci ont été arrondis.

Signes conventionnels

- .. = les renseignements ne sont pas disponibles
- = 0 ou inférieur à la moitié de l'unité utilisée
- (*) = chiffre provisoire

La virgule (,) est employée pour séparer les unités des décimales

Droits d'auteur réservés

La reproduction du contenu de cette publication, qu'elle soit intégrale ou partielle, dans la forme originale ou remaniée, est interdite sauf autorisation écrite de l'Institut national de Statistique. L'utilisation du contenu de cette publication, à titre explicatif ou justificatif dans un article, un compte rendu ou un livre, est autorisée, moyennant indication claire et précise de la source.

**STATISTIQUES
MENSUELLES**

I. INDICES DE LA PRODUCTION INDUSTRIELLE (1970=100)

A. INDICE GENERAL ET INDICES PAR GENRE D'AFFECTATION DE LA PRODUCTION(1)

	INDICE GENERAL DE LA PRODUCTION INDUSTRIELLE SANS LA CONSTRUCTION	INDICES PAR GENRE D'AFFECTATION DE LA PRODUCTION						
		MATIERES PREMIERES ET BIENS INTERMEDIAIRES	BIENS DE CONSOMMATION DURABLES	BIENS DE CONSOMMATION NON DURABLES	BIENS D'INVESTISSEMENT SANS LA CONSTRUCTION	BIENS D'INVESTISSEMENT Y COMPRIS LA CONSTRUCTION	CONSTRUCTION	
1970	100.0	100.0	100.0	100.0	100.0	100.0	100.0	100.0
1971	101.0	98.9	102.5	106.0	96.6	98.7	99.5	99.5
1972	109.4	106.2	108.7	115.7	104.5	100.8	99.0	99.0
1973	115.8	112.1	116.6	120.8	113.6	99.0	93.4	93.4
1974	120.7	119.6	120.2	123.6	123.4	106.6	99.5	99.5
1975								
JANV	120.0	118.6	120.0	123.1	123.4	106.3	99.3	99.3
FEVR	119.0	117.3	119.3	122.7	123.3	106.2	99.2	99.2
MARS	118.3	116.1	118.8	122.3	123.5	105.9	98.7	98.7
AVR.	116.8	114.2	118.2	121.3	122.9	105.5	98.5	98.5
MAI	115.8	112.9	117.2	120.4	123.0	105.4	98.4	98.4
JUIN	114.1	110.8	115.8	119.0	122.0	105.1	98.3	98.3
JUIL	113.3	109.6	115.6	118.8	122.1	105.3	98.7	98.7
AOUT	112.2	107.8	115.2	118.5	122.0	105.0	98.3	98.3
SEPT	110.9	106.3	114.1	117.7	121.3	104.8	98.4	98.4
OCT.	109.9	105.2	113.7	117.4	120.0	104.6	98.7	98.7
NOV.	109.2	104.2	113.3	117.1	119.5	104.3	98.7	98.7
DEC.	108.7	103.7	112.8	117.0	118.9	103.4	97.6	97.6
1976								
JANV	108.7	103.8	112.3	117.4	119.6	102.8	96.5	96.5
FEVR	109.1	104.2	112.6	118.1	120.3	101.3	94.1	94.1
MARS	109.2	104.4	112.5	118.5	120.5	101.3	94.1	94.1
AVR.	110.7	106.1	112.9	119.7	122.1	102.1	94.5	94.5
MAI	111.6	107.0	113.2	120.6	123.1	102.3	94.4	94.4
JUIN	112.9	108.3	114.2	121.9	124.6	102.6	94.1	94.1
JUIL	113.2	108.8	114.9	121.5	124.1	102.1	93.6	93.6
AOUT	114.0	110.1	115.1	121.8	124.0	102.1	93.6	93.6
SEPT	115.3	111.6	116.0	123.0	125.2	102.6	93.7	93.7
OCT.	116.9	113.3	116.9	124.4	127.8	103.5	93.9	93.9
NOV.	117.8	114.6	117.1	124.7	128.6	103.9	94.1	94.1

INDICES PAR INDUSTRIE

	EXTRACTION DU CHARBON	INDUSTRIES ALIMENTAIRES ET FABRICATION DE BOISSONS	INDUSTRIE TEXTILE	ARTICLES D'HABILLEMENT, CHAUSSURES ET DIVERS EN TISSU	INDUSTRIE DU PAPIER ET DU CARTON	INDUSTRIE DU BOIS	INDUSTRIE CHIMIQUE (FT INDOUS)	INDUSTRIE DES PRODUITS MINERAUX NON METALLIQUES	INDUSTRIE METALLURGIQUE DE BASE	INDUSTRIE DES FABRICATIONS METALLIQUES	ELECTRICITE
1970	100.0	100.0	100.0	100.0	100.0	100.0	100.0	100.0	100.0	100.0	100.0
1971	95.8	103.4	104.2	107.0	100.2	112.1	112.7	108.7	96.4	97.2	108.0
1972	92.2	107.0	106.3	117.8	106.6	134.6	121.9	101.7	107.3	102.5	123.7
1973	75.6	116.8	106.1	114.2	114.6	120.1	137.8	106.6	115.7	110.1	135.4
1974	65.8	121.7	100.7	116.4	122.8	163.8	142.8	108.7	122.1	119.0	141.5
1975											
JANV	65.3	122.2	98.7	116.8	121.4	162.8	140.9	108.1	120.2	119.0	141.2
FEVR	64.5	121.9	96.9	117.2	118.9	162.9	138.9	107.2	117.8	118.7	140.6
MARS	63.8	121.4	95.1	117.7	117.1	161.6	137.0	106.0	115.7	118.8	140.5
AVR.	63.7	120.9	93.2	117.1	114.8	160.3	134.6	104.0	112.1	118.0	140.0
MAI	62.6	120.2	91.3	116.2	112.9	159.9	131.9	103.3	109.8	118.0	139.4
JUIN	62.0	119.0	87.8	115.1	111.4	157.2	129.2	101.6	106.8	116.9	138.0
JUIL	61.2	118.9	87.4	115.2	110.4	156.1	128.2	100.8	103.7	116.9	137.2
AOUT	60.7	119.1	86.5	114.9	108.7	154.6	126.7	99.4	99.4	116.8	135.8
SEPT	60.0	118.5	85.5	113.7	106.4	153.5	124.7	98.4	96.4	116.1	134.1
OCT.	59.5	119.2	85.1	113.3	104.7	154.0	123.3	97.9	93.6	115.0	133.4
NOV.	59.0	120.1	85.7	112.0	103.9	154.4	122.0	96.9	91.0	114.2	134.5
DEC.	58.3	119.9	86.4	111.4	103.7	154.7	121.7	95.7	89.7	113.4	133.3
1976											
JANV	57.6	118.6	87.3	111.1	103.7	155.3	122.2	94.8	88.6	113.8	137.5
FEVR	57.2	119.0	88.4	110.6	104.6	156.1	123.2	93.6	88.1	114.3	139.9
MARS	57.2	119.4	89.7	109.4	105.8	157.4	123.3	93.6	87.9	114.1	140.1
AVR.	56.7	119.7	90.8	109.6	106.9	159.9	124.8	95.4	89.8	115.6	142.0
MAI	56.8	120.0	92.3	109.7	108.5	162.1	125.2	96.9	90.0	116.5	144.6
JUIN	56.6	120.8	95.0	109.7	109.1	164.5	127.3	97.6	90.5	118.0	146.5
JUIL	56.2	121.3	94.6	108.7	109.4	164.5	128.3	98.6	91.5	117.5	149.7
AOUT	55.4	120.0	95.2	108.9	110.0	165.4	129.8	99.3	94.5	117.6	151.4
SEPT	54.8	120.4	96.3	109.6	110.4	167.9	131.3	99.9	96.7	118.8	154.4
OCT.	54.0	121.5	97.2	109.9	111.4	169.9	133.0	101.1	98.9	121.3	155.6
NOV.	54.0	121.5	96.5	110.0	113.0	171.3	135.6	102.0	100.4	122.5	154.9

(1) MOYENNE MOBILE NON CENTREE CALCULEE SUR DOUZE MOIS.

Indices de la production industrielle

Moyenne des 12 derniers mois

1970 = 100

— Indice général (sans la construction)

— Matières premières et biens intermédiaires

- - - Biens d'investissement (sans la construction)

..... Construction

..... Biens d'investissement (y compris la construction)

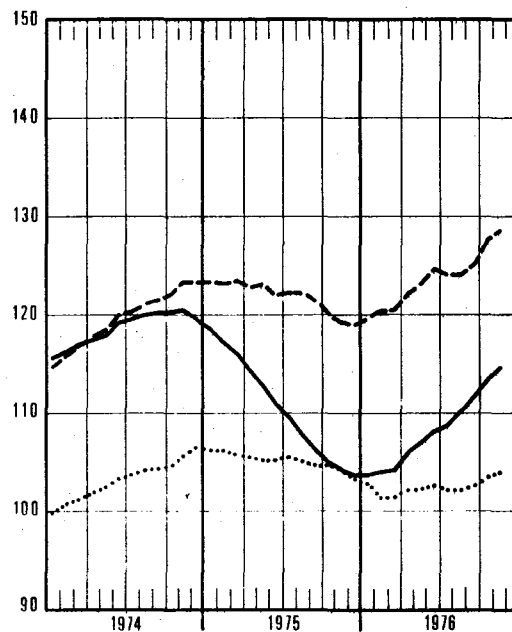
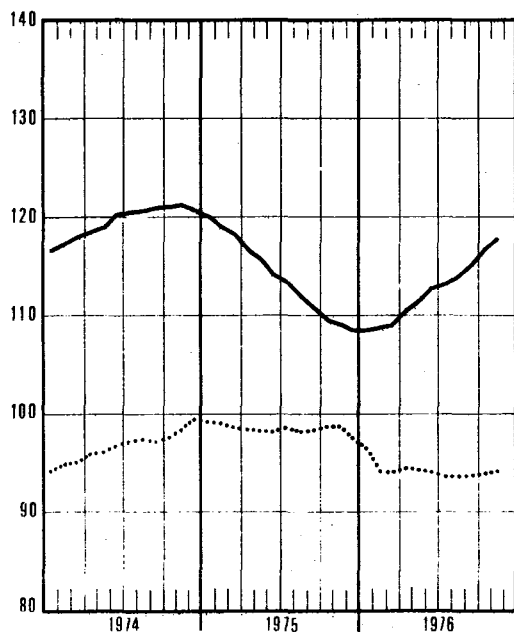

— Biens de consommation durables

— Electricité

..... Biens de consommation non durables

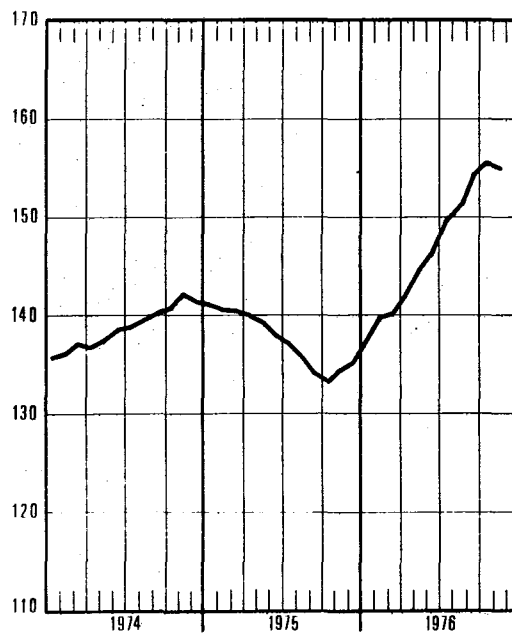
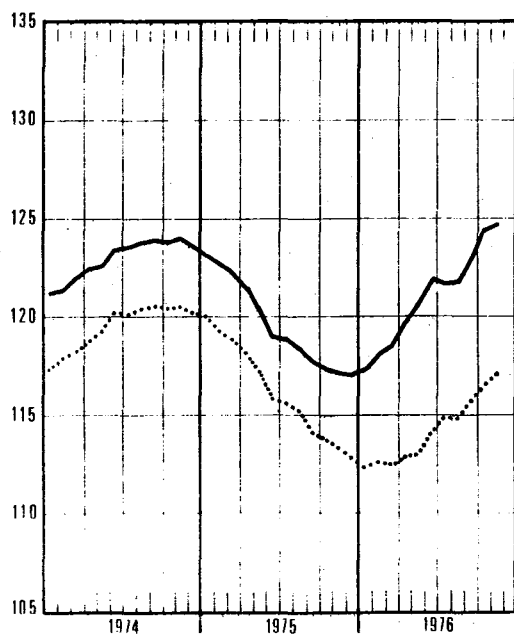

Indices de la production industrielle
Moyenne des 12 derniers mois
1970 = 100

— Industrie textile
..... Confection et chaussures

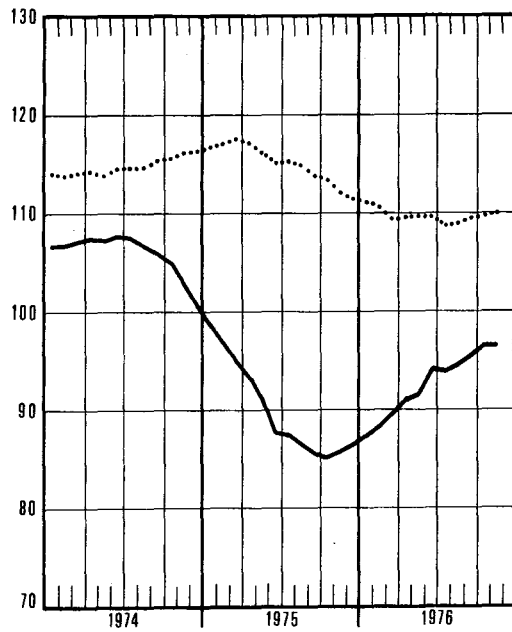

— Métallurgie de base
..... Fabrications métalliques

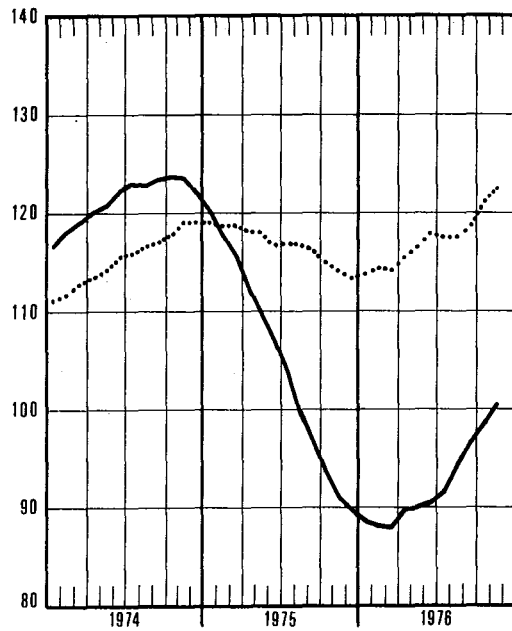

— Bois et meubles
..... Papier et carton

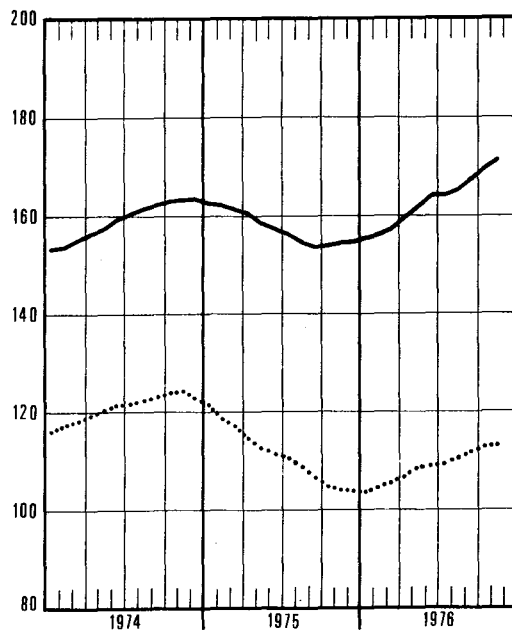

— Chimie et caoutchouc

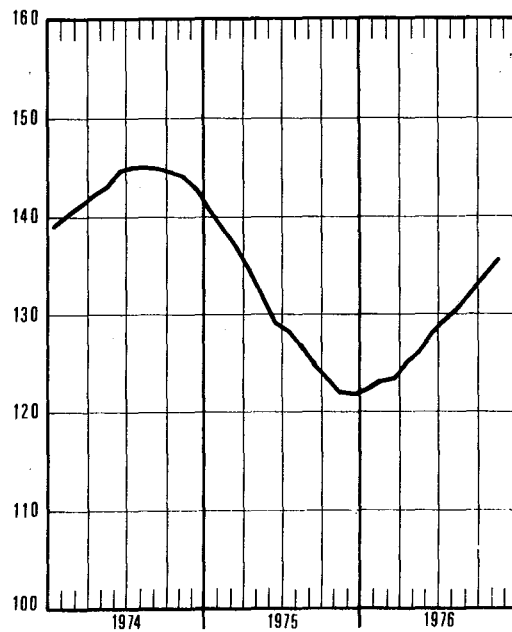

INDICES BRUTS (1)
INDICE GENERAL ET INDICES PAR GENRE D'AFFECTATION DE LA PRODUCTION

	INDICE GENERAL DE LA PRODUCTION INDUSTRIELLE		INDICES PAR GENRE D'AFFECTATION DE LA PRODUCTION					
	SANS LA CONSTRUCTION	Y COMPRIS LA CONSTRUCTION	MATIERES PREMIERES ET BIENS INTERMEDIAIRES	BIENS DE CONSUMATION NON DURABLES	BIENS DE CONSUMATION DURABLES	BIENS D'INVESTISSEMENT		CONSTRUCTION
						SANS LA CONSTRUCTION	Y COMPRIS LA CONSTRUCTION	
1970	100.0	100.0	100.0	100.0	100.0	100.0	100.0	100.0
1971	102.6	102.2	102.1	103.4	107.1	97.5	99.8	100.7
1972	108.9	107.2	108.4	106.3	115.3	104.0	100.5	98.9
1973	115.7	111.3	114.7	116.5	120.4	113.3	98.7	
1974	120.0	115.9	118.7	119.4	122.6	122.5	105.6	93.2
1975								
JANV.	115.8	111.6	112.5	120.1	118.3	123.7	102.1	93.9
FEV.	109.4	106.2	104.6	107.6	122.1	120.4	100.1	92.3
MARS	112.9	108.9	108.5	110.2	126.5	121.6	100.3	92.2
AVR.	114.0	114.2	107.5	121.0	126.2	122.7	114.9	112.4
MAI	103.2	102.5	100.2	105.3	105.1	111.6	101.4	97.8
JUIN	110.3	111.5	105.9	115.0	116.1	117.4	114.5	114.0
JUIL.	84.1	77.1	78.5	101.5	81.2	92.5	62.0	49.9
AOÛT	94.8	95.6	85.9	107.6	103.2	112.9	101.1	96.7
SEPT.	115.4	116.4	107.8	117.1	133.6	129.4	120.2	117.1
OCT.	119.5	120.5	113.9	123.9	135.1	121.5	121.3	121.9
NOV.	109	107	105	112.4	113.0	121	103.0	96.4
DEC.	110	104	108	106.1	116.8	124	91.9	79.2
1976								
JANV.	112	105	110	109.6	118.5	126	90.8	77.1
FEV.	114	104	110	111.2	129	129	82	65.3
MARS	129	125	125	122.6	150	142	116	105.9
AVR.	126	123	123	120.9	136	136	119	111.6
MAI	117	114	115	113.1	120	128	109	101.2
JUIN	126	123	121	126.9	131	135	118	111.0
JUIL.	85	76	82	107	73	83	53	41.2
AOÛT	113	112	109	119	117	124	112	106.7
SEPT.	132	129	126	128	148	143	126	118.4
OCT.	130	127	126	126	140	143	122	113.3
NOV.	123	120	121	123	123	136	113	103.5

INDUSTRIE EXTRACTIVE

	INDICE GENERAL DES INDUSTRIES EXTRACTIVES	CHARBON	AUTRES INDUSTRIES EXTRACTIVES								CALCAIRES ET CARBONATES
			INDICE GENERAL	CARRIERES							
				INDICE GENERAL	PORPHYRE	PETIT GRANIT	MARBRE	GRES	SABLE	ARDOISES	
1970	100.0	100.0	100.0	100.0	100.0	100.0	100.0	100.0	100.0	100.0	100.0
1971	98.7	96.5	106.2	103.2	112.3	102.2	88.2	116.3	116.5	65.5	116.1
1972	94.9	91.9	108.6	102.1	107.7	86.8	84.4	124.8	130.6	77.7	130.4
1973	80.5	75.4	102.3	95.0	92.6	88.8	72.6	120.6	128.0	49.8	126.2
1974	74.6	65.4	109.9	106.0	73.4	113.2	73.5	129.4	149.4	38.7	121.9
1975											
JANV.	75.0	66.6	98.5	97.0	44.6	140.6	73.4	62.2	105.0	26.4	103.0
FEV.	68.5	62.9	88.9	83.2	25.2	112.6	67.5	69.7	121.3	129.1	106.3
MARS	73.2	62.7	113.3	112.8	77.7	154.4	54.2	91.2	116.4	99.4	115.3
AVR.	82.1	70.8	125.9	127.3	91.2	162.8	70.1	142.5	130.9	122.5	122.1
MAI	65.6	52.7	116.2	113.7	78.5	132.4	73.3	133.5	144.9	188.5	123.9
JUIN	72.2	57.4	130.8	128.7	94.3	143.2	68.7	162.1	167.8	307.7	137.6
JUIL.	46.2	40.0	70.0	61.2	44.6	69.7	27.3	78.0	73.8	174.0	96.8
AOÛT	58.9	45.0	114.3	116.3	85.7	143.2	58.1	148.6	143.0	62.5	108.9
SEPT.	74.7	57.6	142.7	148.5	92.5	208.2	65.0	188.3	157.6	43.6	125.4
OCT.	82.3	65.3	149.4	153.7	100.2	208.4	68.1	157.4	175.4	55.3	136.8
NOV.	69.1	58.6	110.0	111.1	63.8	154.1	55.9	114.9	121.5	60.3	107.3
DEC.	44.5	55.8	97.8	96.9	74.5	127.6	52.2	72.2	103.7	27.8	100.8
1976											
JANV.	66.0	58.7	93.1	94.2	49.1	142.7	63.9	59.8	113.4	...	91.2
FEV.	63.4	59.1	77.7	78.9	54.3	113.7	49.4	42.0	101.2	...	79.2
MARS	81.1	68.1	131.1	132.4	92.6	180.3	60.0	145.5	135.2	...	129.2
AVR.	77.4	62.7	134.6	138.6	88.8	191.5	70.4	163.3	129.4	...	127.7
MAI	68.7	54.5	124.7	128.0	88.3	169.8	60.9	149.4	125.0	...	118.6
JUIN	71.1	55.0	138.4	137.9	98.8	157.6	63.7	164.7	160.9	...	131.0
JUIL.	39.2	34.4	57.4	47.5	32.1	55.5	16.1	56.4	65.1	...	79.3
AOÛT	58	37.1	135	144.0	95.2	218.1	61.1	171.1	134.9	...	
SEPT.	71	50.1	150								
OCT.	69	52.1	134								
NOV.	74	61.3	121								

(1) LES INDICES NE COMPORTANT PAS DE CHIFFRES DECIMAUX SONT PROVISOIRES

INDUSTRIES MANUFACTURIERES

	INDUSTRIES ALIMENTAIRES ET FABRICATION DES BOISSONS											
	INDICE GENERAL DES INDUSTRIES MANUFACTURIERES	INDUSTRIES ALIMENTAIRES						FABRIC. DES BOISSONS				
		INDICE GENERAL	INDICE GENERAL	CONFITURES ET PÂTISSERIES	MEUNERIES	SUCRE	HUILES VEGETALES ET ANIMALES	MARCAINE	INDICE GENERAL	BRASSERIES	ALCOOL	TABAC
1970	100.0	100.0	100.0	100.0	100.0	100.0	100.0	100.0	100.0	100.0	100.0	100.0
1971	102.8	104.5	105.6	103.9	97.8	130.8	106.9	104.6	101.9	101.8	103.0	97.2
1972	109.7	107.3	105.0	111.1	95.5	111.0	110.0	110.8	102.6	102.3	106.5	108.0
1973	117.9	116.7	119.4	156.2	107.8	123.4	125.2	110.1	110.9	110.4	117.6	119.1
1974	122.9	121.0	126.0	147.5	110.3	93.3	163.1	113.7	110.6	109.5	121.8	124.8
1975												
JANV	118.4	122.8	126.0	100.0	98.9	179.2	182.3	127.5	116.0	115.3	122.8	136.8
FEVR	112.1	104.3	105.5	118.6	95.3	27.9	160.3	102.1	101.6	99.6	122.7	126.2
MARS	115.4	106.1	110.9	120.4	103.2	35.1	143.2	110.2	96.2	92.9	133.2	125.6
AVR	116.0	122.8	117.1	109.9	103.2	23.7	169.5	126.9	133.5	135.3	111.7	143.0
MAI	105.6	109.3	109.4	57.1	92.3	17.3	154.1	95.6	108.5	113.4	51.5	116.4
JUIN	112.7	120.9	122.9	153.5	109.0	20.2	166.0	99.5	116.5	117.7	100.7	141.0
JUIL	86.5	114.8	113.7	206.8	77.5	15.4	125.8	86.5	116.4	119.6	78.4	94.8
AOUT	97.1	121.7	122.9	91.9	87.9	21.2	128.4	94.8	118.8	124.6	52.4	109.1
SEPT	118.0	123.5	130.5	162.3	100.4	25.0	139.1	113.6	109.4	106.9	136.9	128.2
OCT	121.8	139.3	155.0	126.4	98.4	300.0	165.1	123.0	107.9	105.9	129.5	144.9
NOV	111	130.8	149.3	129.8	96.2	507.7	165.9	102.6	93.9	88.6	152.4	110.6
DEC	113	116.8	131.3	140.7	104.8	284.8	179.2	124.6	87.7	82.3	146.9	118.3
1976												
JANV	115	102.7	108.4	95.9	101.0	5.7	215.8	102.7	91.1	88.9	115.5	126.1
FEVR	117	108.1	111.0	110.2	95.4	49.1	210.0	106.7	101.7	98.1	142.5	122.9
MARS	133	125.7	130.8	121.7	109.1	44.3	223.5	121.4	115.2	112.3	147.9	139.4
AVR	129	121.3	120.6	85.6	104.0	24.2	218.3	105.3	122.0	124.6	92.4	123.4
MAI	119	117.1	114.9	129.8	93.7	22.8	179.0	97.1	120.8	119.1	138.6	120.9
JUIN	129	130.6	128.5	150.2	110.4	23.9	196.2	113.3	133.7	133.3	137.3	134.3
JUIL	87	116.1	97.6	185.0	74.0	13.6	149.7	50.9	150.4	154.8	99.7	61.9
AOUT	116	117	120		101.4	25.6			109.5	114.1	56.0	137
SEPT	136	129	136		111.5	26.2			114.0	111.9	137.0	130
OCT	134	141			123.3	305.3			104.9	102.2	133.9	131
NOV	126	137										123

	INDUSTRIE TEXTILE										
	INDICE GENERAL	FILATURE ET TISSAGE									
		INDICE GENERAL	PREPARATION DES FIBRES TEXTILES	INDICE GENERAL	COTON FIN (1)	CARDES FILFUSES (1)	COCCONS	LAIN CARDEE	LAIN PEIGNEE	LIN ET CHANVRE	JUTE
1970	100.0	100.0	100.0	100.0	100.0	100.0	100.0	100.0	100.0	100.0	100.0
1971	105.2	104.8	86.6	102.2	96.9	106.2	80.5	113.2	110.4	102.8	96.5
1972	106.0	106.3	78.6	98.5	95.3	97.2	81.2	126.4	102.8	86.9	83.2
1973	105.9	106.6	82.4	94.3	95.6	100.4	73.6	126.4	93.8	86.9	75.3
1974	100.8	102.1	74.9	89.3	91.1	105.9	66.2	115.0	89.5	92.5	66.3
1975											
JANV	89.6	90.7	59.1	75.0	63.5	83.8	76.1	104.2	80.6	103.0	56.4
FEVR	89.6	90.0	59.8	73.5	67.9	93.4	67.1	99.4	79.3	85.0	49.9
MARS	91.3	90.8	61.7	71.4	63.6	85.7	51.6	102.4	78.6	76.3	49.9
AVR	96.8	96.4	63.5	78.3	61.3	101.6	39.9	118.1	92.4	73.9	52.5
MAI	79.3	80.3	67.9	64.3	49.4	76.9	25.2	100.7	78.8	59.0	42.8
JUIN	79.8	75.9	71.8	63.1	51.1	78.4	29.0	102.1	68.6	77.2	48.9
JUIL	61.4	64.3	42.4	46.4	90.2	114.3	16.6	56.9	47.7	64.9	33.5
AOUT	68.0	65.3	68.9	59.0	90.2	114.3	23.2	101.2	73.9	45.4	36.1
SEPT	94.2	94.4	77.4	76.9	54.9	96.6	31.1	125.1	94.7	78.8	33.8
OCT	102.6	104.2	88.1	81.1	58.9	105.3	34.3	125.5	100.9	82.3	56.1
NOV	87.7	90.5	64.5	70.4	58.2	91.4	38.0	111.8	81.5	77.1	44.0
DEC	91.7	95.2	65.3	76.6	64.3	98.5	53.1	120.4	85.7	82.6	53.0
1976											
JANV	96.8	100.6	89.4	80.5	66.1	97.6	53.5	131.6	92.8	81.2	52.5
FEVR	102.0	105.7	97.0	83.0	73.2	107.0	61.3	132.5	90.7	87.4	51.1
MARS	121.1	120.3	116.6	94.1	83.1	104.7	75.6	145.8	107.7	100.1	55.6
AVR	106.5	109.0	86.2	87.8	78.6	103.2	59.8	144.0	92.9	95.2	55.0
MAI	91.8	93.4	94.8	83.0	73.2	97.5	34.0	138.7	91.5	87.3	49.1
JUIN	111		104.6	93.5	93.4	103.3	32.0	134.7	95.7	97.6	54.3
JUIL	54				61.0	71.1	17.6	42.2	45.5		33.2
AOUT	83				61.0	71.1	33.5	115.8			35.2
SEPT	108				76.3	127.7	26.9				56.9
OCT	105										
NOV	93										

(1) JUILLET ET AOUT : MOYENNE DES DEUX MOIS

INDUSTRIES MANUFACTURIERES (SUITE)

	INDUSTRIES TEXTILES (SUITE)						BONNETERIE	FILATURES ET CORDE- RIES DE FIBRES DURES	FABRICA- TION D'AR- TICLES NON DENOMMES AILLEURS
	FILATURE ET TISSAGE (SUITE)								
	INDICE GENERAL	TISSUS DE COTON	TISSUS DE LIN	TISSUS DE LAIN	TISSUS DE RAYONNE ET FIBRES DE RAYONNE	TISSUS DE JUTE			
1970							100.0	100.0	100.0
1971	108.4	102.0	83.6	106.4	128.4	88.8	106.6	98.1	
1972	115.1	105.0	96.8	112.1	147.5	78.3	103.4	105.0	
1973	119.6	103.1	89.8	95.3	199.9	56.5	101.6	96.8	
1974	115.4	96.3	87.7	78.0	221.1	43.8	95.0	95.2	
1975									
JANV.	108.5	81.3	57.6	79.3	229.3	30.7	84.4	91.8	
FEVR.	109.4	83.5	60.4	83.9	228.4	29.5	86.9	92.3	
MARS	112.1	82.3	64.3	81.4	249.0	28.3	92.3	80.2	
AVR.	116.9	84.1	60.9	87.5	268.2	26.0	95.5	114.8	
MAI	95.8	71.5	50.0	74.0	212.9	21.3	74.9	75.4	
JUIN	85.3	67.3	48.5	57.1	188.6	23.7	89.5	109.5	
JUIL.	83.8	67.3	40.7	65.0	179.1	16.4	49.2	65.6	
AOUT	68.8	54.0	48.1	46.1	148.8	18.1	78.8	27.1	
SEPT.	110.7	77.5	70.9	86.2	235.5	26.9	94.0	56.1	
OCT.	126.2	97.6	72.5	94.2	273.7	26.2	97.9	52.6	
NOV.	111.6	86.5	57.4	88.4	235.0	20.9	78.9	51.5	
DEC.	115.7	87.2	68.7	81.7	264.7	24.6	80.8	52.9	
1976									
JANV.	120.0	89.8	66.8	87.0	291.4	18.3	83.8	63.1	
FEVR.	125.2	94.7	71.6	91.0	320.5	20.8	88.7	83.7	
MARS	145.3	100.3	79.2	104.9	356.6	24.4	126.5	74.4	
AVR.	130.2	101.2	68.4	93.0	309.2	18.3	96.9	96.9	
MAI	100.4	91.9	60.1	85.5	274.7	16.2	85.4	79.3	
JUIN							100.7	86.6	
JUIL.							42.8	68.5	
AOUT							80.5	36.7	

	FABRICATION D'ARTICLES D'HABILLEMENT; CONFEC- TION D'OUVRAGES DIVERS EN TISSU; FABRICATION DE CHAUSSURES				INDUSTRIE DU BOIS ET INDUSTRIES CONNEXES	INDUSTRIE DU PAPIER ET DU CARTON		
	INDICE GENERAL	ARTICLES D'HABIL- LEMENT	AUTRES OUVRAGES EN TISSU	CHAUSSURES ET PANTOUFLÉS		INDICE GENERAL	PRODUCTION	TRANSFOR- MATION
1970	100.0	100.0	100.0	100.0	100.0	100.0	100.0	100.0
1971	106.3	111.6	90.5	97.0	112.6	101.0	96.8	104.2
1972	117.6	124.6	81.2	91.5	134.0	106.3	100.1	111.2
1973	113.9	124.8	43.3	79.9	151.2	114.4	107.2	120.1
1974	115.4	130.4	44.1	63.0	162.1	122.2	111.2	131.1
1975								
JANV.	111.2	124.8	41.8	63.9	153.3	115.6	102.3	126.5
FEVR.	126.5	147.6	36.7	58.0	157.9	97.9	79.1	113.9
MARS	134.4	157.7	38.6	58.3	160.6	106.9	90.7	120.5
AVR.	125.6	148.0	39.6	50.7	167.9	106.8	86.7	124.0
MAI	92.0	107.2	33.0	39.9	141.4	95.2	81.2	107.1
JUIN	107.1	123.2	37.0	52.4	166.5	116.9	89.5	140.7
JUIL.	71.5	84.0	34.4	23.6	98.7	72.2	63.5	79.6
AOUT	100.7	116.7	30.0	48.6	124.0	92.3	69.8	111.7
SEPT.	138.5	166.1	37.2	48.7	171.3	114.7	91.7	134.5
OCT.	138.4	168.9	40.0	47.4	185.9	114.1	91.4	133.7
NOV.	94.3	110.7	33.6	38.0	150.1	105.2	91.4	116.7
DEC.	90.4	102.5	44.8	44.0	171.3	102.2	81.8	119.6
1976								
JANV.	102.8	120.1	31.8	45.6	154.7	111.5	99.8	120.7
FEVR.	121.2	144.3	35.5	45.5	166.5	108.7	98.1	116.9
MARS	138.7	166.8	38.8	47.3	199.7	130.3	111.8	145.7
AVR.	121.7	146.9	38.2	37.7	190.6	119.3	100.6	135.1
MAI	98.6	117.1	33.7	35.9	172.7	116.6	103.6	127.1
JUIN	106.9	124.0	38.7	42.0	195.4	124.9	103.4	143.0
JUIL.	56.4	68.0	16.8	17.9	95	72.7	76.3	68.2
AOUT	113	132		39	147	111.4	94.9	125.1
SEPT.	147	174		46	203	120	108.8	137
OCT.	130				195	118	102.2	
NOV.	101				176	114		

INDUSTRIES MANUFACTURIERES (SUITE)

	INDUSTRIE DU CUIR			INDUSTRIE CHIMIQUE ET INDUSTRIE DU CAOUTCHOUC						
	INDICE GENERAL	CUIRS LOURDS	CUIRS LEGERS	INDICE GENERAL	INDUSTRIE CHIMIQUE				INDUSTRIE DU CAOUTCHOUC	
					INDICE GENERAL	CHIMIE DE BASE	TRANSF. DES MAT. PLAST.	SAVON		AZOTE
1970	100.0	100.0	100.0	100.0	100.0	100.0	100.0	100.0	100.0	100.0
1971	106.9	96.1	107.9	109.4	108.8	106.0	126.8	108.9	104.5	116.3
1972	105.0	92.5	106.1	121.5	121.0	116.8	155.2	118.0	107.4	126.4
1973	84.3	95.3	92.9	137.5	137.7	131.3	204.9	131.1	101.3	132.8
1974	80.8	91.5	79.5	141.9	142.1	133.9	212.9	147.9	111.2	137.7
1975										
JANV.	81.3	112.1	78.5	131.0	127.7	122.0	181.4	140.1	114.8	179.4
FEV.	72.0	102.8	69.2	123.2	119.1	110.3	188.6	147.0	102.3	183.3
MARS	71.5	97.3	69.2	125.7	121.8	118.1	180.5	137.8	98.9	184.4
AVR.	78.5	104.1	76.1	129.7	125.0	119.0	193.7	139.9	96.3	198.4
MAI	74.9	111.5	71.7	113.8	110.4	107.3	165.8	121.4	72.1	165.4
JUIN	94.7	106.7	82.5	125.3	120.2	110.9	198.6	133.8	92.6	202.0
JUIL.	44.7	30.7	45.4	99.9	101.2	99.1	145.8	89.0	101.9	79.6
AOUT	63.0	84.6	61.1	107.8	105.2	99.5	167.3	117.1	96.6	146.8
SEPT.	86.7	104.1	84.9	125.4	120.9	111.4	207.8	153.8	69.4	194.0
OCT.	67.5	87.1	65.2	131.5	126.9	113.9	222.3	151.4	93.9	200.1
NOV.	63.0	74.3	61.8	118.6	117.1	105.0	197.4	132.1	102.2	141.3
DEC.	70.1	94.3	67.8	122.7	120.6	109.5	195.9	120.8	112.6	153.9
1976										
JANV.	83.7	107.7	81.4	133.2	131.0	121.8	199.1	133.7	111.7	156.1
FEV.	82.2	106.6	79.9	135.6	132.0	121.3	206.9	132.5	108.3	186.2
MARS	95.2	115.0	82.4	140.2	136.6	114.1	239.5	151.1	123.9	189.6
AVR.	87.7	120.5	84.7	147.0	144.6	128.0	277.5	164.3	125.9	174.0
MAI	76.1	104.2	73.6	128.4	126.0	111.6	205.6	150.6	93.9	158.8
JUIN	79.9	111.7	76.9	146.9	144.1	129.2	247.0	164.7	102.9	181.1
JUIL.	40.0	154.9	30.8	108	115	112.4	146.5	164	132.1	53.3
AOUT	73.3	104.6	70.5	133	132	118.2	194	213	116.2	153.5
SEPT.	84	112	81	145	144		244			160
OCT.	70			143						
NOV.	78			142						

	INDUSTRIE DES DERIVES DU PETROLE ET DU CHARBON				INDUSTRIE DES PRODUITS MINERAIUX NON METALLIQUES							
	INDICE GENERAL	RAFFINERIES DE PETROLE	AGGLOMERES DE CHARBON	COKERIES INDEPEND.	INDICE GENERAL	TERRE CUITTE	VERRE			CIMENT	PRODUITS CERAMIQUES	CHAUX, DOLOMIE, PLATRE, AGGLOMERES, PLATRE, ETC...
							INDICE GENERAL	VERRE PLAT	VERRE CREUX			
1970	100.0	100.0	100.0	100.0	100.0	100.0	100.0	100.0	100.0	100.0	100.0	100.0
1971	92.0	101.4	77.2	82.7	99.7	90.5	101.4	99.0	105.2	103.0	94.0	108.8
1972	86.6	121.1	67.1	27.8	101.4	85.6	105.2	103.9	106.8	105.4	91.4	116.9
1973	87.9	124.1	61.5	28.7	106.3	99.1	112.5	110.1	116.4	104.6	94.1	133.1
1974	80.7	101.3	56.3	...	108.0	99.4	108.7	98.3	127.5	110.9	99.7	143.7
1975												
JANV.	73.2	88.7	51.2	...	96.8	94.2	97.8	82.8	127.9	82.7	99.7	146.0
FEV.	68.4	87.5	48.4	...	91.7	89.5	88.0	81.0	102.6	90.8	96.3	141.1
MARS	59.2	71.0	34.7	...	100.5	98.1	89.1	77.7	111.3	114.6	97.8	137.1
AVR.	56.6	68.0	42.0	...	97.5	104.2	90.7	74.3	122.4	101.0	101.2	130.9
MAI	71.6	101.7	35.1	...	99.7	93.2	93.9	74.8	133.4	110.9	91.4	125.0
JUIN	72.1	107.6	36.2	...	103.7	114.0	84.6	66.1	122.8	126.1	94.2	130.8
JUIL.	65.6	90.4	9.3	...	75.6	83.2	73.0	57.4	105.3	82.4	56.0	89.8
AOUT	62.9	89.5	27.8	...	85.2	95.4	71.1	53.0	109.3	104.1	73.1	92.5
SEPT.	62.5	94.5	27.3	...	103.8	110.4	91.9	75.6	124.6	121.0	87.4	130.8
OCT.	68.2	102.2	43.9	...	108.0	131.3	99.2	80.6	137.1	117.0	86.8	136.8
NOV.	75.6	118.4	42.4	...	94.1	93.8	93.5	76.1	128.9	99.6	76.0	124.0
DEC.	72.1	111.1	34.6	...	86.5	91.9	92.6	79.9	117.4	76.6	79.6	123.7
1976												
JANV.	66.2	93.9	34.8	...	83.3	81.6	87.6	71.6	120.2	75.0	83.6	112.4
FEV.	46.2	63.1	28.6	...	78.2	61.0	92.2	78.5	117.1	60.1	81.7	118.2
MARS	9.6	6.0	24.6	...	117.1	80.2	116.9	108.1	121.3	117.1	97.6	139.3
AVR.	53.7	79.1	24.1	...	114.5	87.8	116.2	104.7	129.2	125.9	88.5	136.9
MAI	77.4	117.2	21.3	...	120.4	95.4	124.1	111.5	139.1	133.9	82.7	127.2
JUIN	79.1	119.5	24.5	...	112.2	117.4	101.0	96.0	99.9	128.8	92.3	133.0
JUIL.	69.6	108.4	2.3	...	85.9	75.4	102.0	96.8	98.3	78.7	52.9	95.0
AOUT	73.4	113.5	6.6	...	100	107.7	107.6	99.3	112.6	129.0	81.5	
SEPT.	72	116.0	26.3	...	111		87			134.1	115	
OCT.	64			...	116							
NOV.	65			...	108							

INDUSTRIES MANUFACTURIERES (SUITE)

INDUSTRIE METALLURGIQUE DE BASE									
INDICE GENERAL	SIDERURGIE				ACIERIES DE MOULAGE, FONDERIES, TRAFFILERIFS, FTIRAGE FT LAMINAGE				
	INDICE GENERAL	FONTF	ACIER BRUT	PRODUITS FINIS	INDICE GENERAL	ACIERIES DE MOULAGES	FONDERIES DE FER	TREFIL ETIRAGE, LAMINAGE	
1970	100.0	100.0	100.0	100.0	100.0	100.0	100.0	100.0	100.0
1971	96.8	98.1	95.4	98.8	99.4	92.3	94.2	86.3	94.6
1972	107.2	113.1	108.7	115.6	114.8	91.6	88.4	83.6	96.2
1973	115.6	121.8	116.9	123.6	124.9	95.7	79.1	85.5	105.3
1974	121.6	126.6	120.3	129.2	129.9	106.5	89.0	96.8	115.9
1975									
JANV	109.0	112.2	113.2	122.9	103.0	98.6	90.0	100.8	98.6
FEVR	98.7	99.3	100.7	109.4	92.0	91.2	86.7	89.7	91.7
MARS	100.6	100.4	104.9	114.0	88.9	91.0	91.8	91.8	88.2
AVR.	92.9	87.1	83.4	95.1	85.2	90.3	96.7	86.9	87.5
MAI	95.8	97.2	95.5	102.2	95.3	81.6	81.7	75.8	82.6
JUIN	97.2	107.8	97.0	105.6	100.9	71.3	87.5	73.4	62.6
JUIL	65.9	63.3	60.6	66.9	63.4	56.8	62.8	41.8	61.0
AOUT	56.2	47.7	33.7	39.3	51.6	74.2	99.4	66.2	67.0
SEPT	87.1	81.9	76.4	85.9	83.9	88.5	105.4	81.4	83.8
OCT.	91.0	88.2	79.8	88.1	96.6	85.5	105.6	72.2	82.9
NOV.	84.5	82.5	77.2	84.9	85.3	78.5	102.3	59.7	77.3
DEC.	92.7	91.8	83.1	91.5	98.4	81.2	106.1	59.6	80.9
1976									
JANV	93.2	92.0	85.4	93.1	86.6	87.7	104.1	62.8	91.3
FEVR	93.5	88.2	79.3	85.2	97.1	92.6	96.5	65.8	99.5
MARS	108.0	106.5	97.8	104.8	114.3	99.7	95.0	76.2	106.9
AVR.	112	110.3	107.0	112.8	110.9	96	104	73.0	104
MAI	100	98.6	95.4	98.7	100.6	89	94	68	96
JUIN	103	98.3	90.7	96.2	105.4	91	94	71	100
JUIL	76	82.4	88.0	90.4	72.1	32	29	24	36
AOUT	97	91.6	91.6	97.1	87.6	92	98	75	96
SEPT	114	104.2	98.3	105.4	102.5	102	101	89	108
OCT.	113					102	101	84	109
NOV.	105								

INDUSTRIE METALLURGIQUE DE BASE (SUITE)								
INDICE GENERAL	INDUSTRIE DES METAUX NON FERREUX							COKERIES DEPENDANT DE L'INDUSTRIE METALLURGIQUE
	PRODUITS BRUTS						DFMI-PRODUITS	
	INDICE GENERAL	CUIVRE	ZINC	PLOMB	ETAIN			
1970	100.0	100.0	100.0	100.0	100.0	100.0	100.0	100.0
1971	97.5	92.4	92.7	85.7	90.0	111.5	103.5	98.9
1972	102.5	96.0	93.1	106.7	99.1	98.6	110.9	121.5
1973	112.2	107.8	105.9	117.2	106.0	96.1	119.1	131.1
1974	116.6	112.9	112.9	121.8	103.8	75.5	123.4	135.0
1975								
JANV	105.4	105.6	103.3	120.0	112.1	78.0	106.7	123.3
FEVR	103.7	102.1	98.6	111.3	117.8	84.5	107.5	109.6
MARS	110.1	111.5	109.7	112.2	120.7	97.5	110.2	121.5
AVR.	118.0	111.4	110.2	103.2	127.2	99.7	128.5	110.4
MAI	107.0	111.3	111.2	97.7	128.9	91.8	103.4	105.4
JUIN	116.5	109.1	110.9	89.2	122.1	82.8	128.0	101.0
JUIL	88.7	97.1	97.8	83.7	104.2	83.2	79.6	71.3
AOUT	87.6	93.1	94.3	81.8	85.2	89.1	81.9	65.3
SEPT	105.9	91.6	91.8	82.3	85.1	95.4	126.1	88.2
OCT.	110.2	99.0	100.2	83.8	91.2	101.2	126.5	86.5
NOV.	108.5	103.3	103.2	86.4	107.4	111.9	98.7	84.0
DEC.	111.5	96.3	94.0	89.5	105.9	108.7	132.8	90.7
1976								
JANV	103.2	94.5	92.9	93.7	81.4	102.3	114.0	95.7
FEVR	115.6	98.3	95.7	93.7	78.5	95.2	134.6	95.3
MARS	124.4	105.1	107.5	93.3	90.8	105.2	145.5	107.4
AVR.	123.7	111.9	113.9	92.1	128.0	110.5	137.9	114.1
MAI	132.6	120.7	124.8	94.7	132.3	115.6	147.5	118.5
JUIN	133.9	123.6	129.0	100.0	125.2	107.8	146.8	117.6
JUIL	109.3	119.2	124.1	101.2	113.0	96.6	103.0	116.8
AOUT	106.9	113.5	115.9	103.0	109.3	90.6	103.7	111.6

INDUSTRIES MANUFACTURIERES (SUITE)

INDICE GENERAL	INDUSTRIE DES FABRICATIONS METALLIQUES													
	FABRICATION D'OUVRAGES EN METAUX A L'EXCLUSION DES MACHINES ET DU MATERIEL DE TRANSPORT							CONSTRUCTION DE MACHINES, A L'EXCLUSION DES MACHINES ELECTRIQUES						
	INDICE GENERAL	FORGE, ES-	TRA-	ACCES-	INSTRUM-	ARMES	INDICE GENERAL	MACHI-	MACHI-	CONS-	APPAR.	APPAR.	MACHI-	
		TAMRAGE,	VAIL	SOIRES	CHAR-	ET		NES	INES	TRUC-	DE	POUR	NES TEX-	
	GROS EM-	DE LA	METAL,	PENTES	MUNIT-	GENE-	MOTRI-	OUTILS	MFCANI-	LEVAGE,	DIV.	TILES		
	BOUTISSAGE	TOLE	DU BA-	ETC.	TIONS	RAL	CFE,	ETC	QUES	ETC	INDES	ACCESS-		
1970	100.0	100.0	100.0	100.0	100.0	100.0	100.0	100.0	100.0	100.0	100.0	100.0	100.0	
1971	98.2	96.6	94.2	97.7	90.5	105.3	98.5	94.6	99.5	106.9	104.6	92.0	86.6	
1972	102.5	93.8	97.6	99.7	92.7	97.2	80.0	99.9	108.0	108.7	104.8	99.3	99.4	
1973	109.8	99.8	115.3	111.7	102.2	102.7	68.7	112.0	122.8	109.4	119.2	112.6	108.1	
1974	118.1	111.9	133.3	123.1	99.0	106.5	108.2	123.3	132.9	118.7	132.4	132.4	114.4	
1975														
JANV	118.9	113.5	121.4	116.3	96.8	104.1	142.2	125.3	119.7	115.1	135.4	139.0	123.4	
FEVR	114.7	107.4	111.0	108.7	93.5	107.0	123.3	121.3	116.3	111.9	130.7	130.4	117.8	
MARS	117.6	117.8	117.4	110.1	107.2	103.4	157.8	124.2	121.5	109.3	134.8	140.2	124.7	
AVR.	117.5	112.8	120.0	108.9	92.8	105.9	158.2	124.7	124.7	110.9	134.7	143.5	123.2	
MAI	106.7	102.6	112.0	100.0	84.7	101.3	134.9	114.5	115.4	101.0	125.9	134.1	110.4	
JUIN	111.1	110.7	103.3	106.2	92.1	111.6	149.1	122.9	124.4	111.3	127.8	140.5	122.8	
JUIL	87.3	84.8	65.2	85.6	74.6	92.4	94.8	97.7	105.0	89.7	96.0	109.8	96.9	
AOUT	107.8	108.4	104.0	101.2	91.5	103.1	154.8	113.6	121.7	104.6	122.1	129.5	108.6	
SEPT	124.7	123.4	126.1	111.4	103.5	112.8	186.8	128.7	136.5	114.3	138.0	138.5	128.2	
OCT.	118.6	124.5	133.3	112.9	104.2	114.9	183.8	131.4	141.9	115.6	138.1	138.9	133.7	
NOV.	112	109.1	112.9	102.0	91.1	100.1	159.2	120	135.6	107.1	117.8	136	122.8	
DEC.	115	115.3	111.3	109.3	94.9	106.3	171.5	123	118	113.7	127.2	140	131.8	
1976														
JANV	118	115.7	118.9	107.6	100.5	107.3	160.5	124	142	110.4	120.7	144	120.1	
FEVR	120	114	126.2	109.0	99.8	115	170.0	127	135	107	121.3	144	125.2	
MARS	133	123	139.8	106	103	117	171	146	194	125	129.5	116	162	
AVR.	131	129	134.0	105	104	126	191	140	142	145	124.4	152	138	
MAI	122	117	90	94	95	109	178	133	139	148	121	150	125	
JUIN	129	125	102	107	100	116	183	138	142	152	127	146	137	
JUIL	77	48	41	44	40	66	53	71	82	43	81	84	73	
AOUT	120	126	105	106	92	97	212	127	126	102	175	146	134	
SEPT	140	143	132	125	116	128	210	144	165	114	136	154	143	
OCT.	139	145	117	127	105	147	221	144	162	106	132	153	138	
NOV.	131	132											146	

INDICE GENERAL	INDUSTRIE DES FABRICATIONS METALLIQUES (SUITE)											
	CONSTRUCTION ELECTRIQUE				CONSTRUCTION DE MATERIEL DE TRANSPORT				APPAR. ELEC.		DISTRIBUTION D'EAU	
	MACHI-	APPAR.	INDUS-	AUTRES	INDICE GENERAL	CONST.	AUTOMO-	MATER.	INDUST.	DE MES-		TRICITE
	NETES	RO-	INDUS-	PROF-		NAVALE	BILES	CHEMIN	INDUST.	LABORA-	TOIRE	
STATI-	QUEF	TIQUE	DUITS			ETC...	ET TRAM-	NAU-	TOIRE	ETC...		
1970	100.0	100.0	100.0	100.0	100.0	100.0	100.0	100.0	100.0	100.0	100.0	100.0
1971	96.9	87.5	95.3	98.7	109.7	89.3	113.7	105.5	134.5	89.8	100.1	105.5
1972	105.4	86.6	103.9	108.6	121.8	111.1	116.4	119.9	215.2	86.0	123.2	109.1
1973	115.2	82.0	65.4	129.7	124.1	127.0	121.2	108.6	157.2	89.5	135.1	116.0
1974	128.0	86.4	73.6	144.7	115.5	141.6	105.7	118.0	141.1	98.7	140.8	118.7
1975												
JANV	126.5	84.5	67.6	144.6	121.3	145.1	110.8	117.5	174.5	99.8	147.1	126.2
FEVR	124.2	89.2	63.9	141.5	118.2	147.8	107.3	110.9	166.4	98.1	132.9	115.9
MARS	120.4	87.3	61.6	137.2	121.4	140.2	112.6	109.6	175.1	92.7	141.9	116.2
AVR.	118.4	84.9	67.5	133.0	129.0	160.7	117.9	113.9	182.6	94.5	134.7	118.5
MAI	108.5	87.4	57.7	121.3	115.2	138.8	105.6	102.3	169.6	85.0	110.4	120.5
JUIN	112.4	96.5	67.4	122.0	118.6	137.5	110.5	106.0	162.7	88.3	123.2	124.2
JUIL	87.8	68.2	51.8	96.9	94.8	109.9	89.7	80.6	110.6	68.4	104.5	118.9
AOUT	112.0	85.5	69.7	123.0	113.3	132.5	103.8	117.2	155.5	91.4	109.7	128.1
SEPT	126.1	90.2	73.1	141.2	139.8	146.8	134.0	126.7	168.2	90.4	126.6	123.4
OCT.	95.5	68.7	52.8	107.7	141.7	142.3	136.5	133.7	173.1	88.0	152.6	125.6
NOV.	126.5	94.3	67.3	142.7	109	120	125.1	111	121	77.1	159.8	118.7
DEC.	125.4	96.6	63.3	142.1	115	127	133.1	111	110	84.7	162.6	119.2
1976												
JANV	122.5	82.7	60.3	140.9	125	134	123	119	92	93	167.4	125.2
FEVR	127				127	130	123	123	130	114	160.3	121.1
MARS	133				146	151	142	130	157	116	164.1	128.2
AVR.	131				142	157	136	124	160	97	151.7	128.0
MAI	127				130	133	126	109	138	86	152.9	135.4
JUIN	132				143	143	123	119	138	83	146.0	140.8
JUIL	73				100	83	106	59	61	55	139.2	137.4
AOUT	123				118	128	111	125	151	71	140.8	139
SEPT	138				155	144	154	134	162	92	164.5	121
OCT.	134				157	195	148	127	157	98	154.3	128
NOV.	135				138						159.7	121

Indices bruts de la production industrielle

1970 = 100 1974 - - - - 1975 ——— 1976

Indice général (sauf construction)

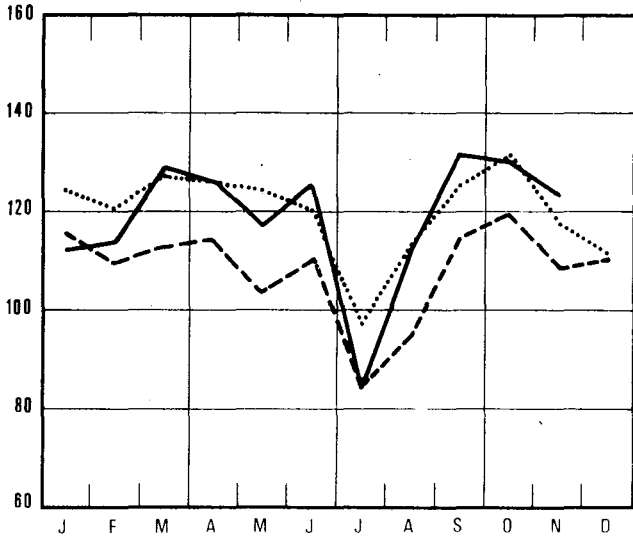

Matières premières et biens intermédiaires

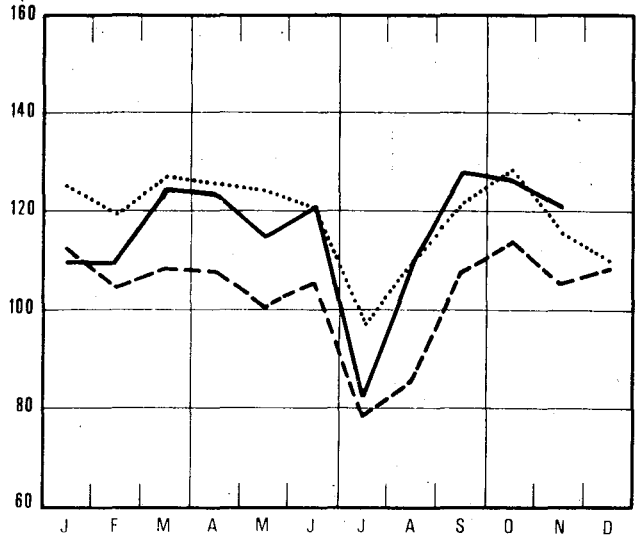

Indice général (y compris construction)

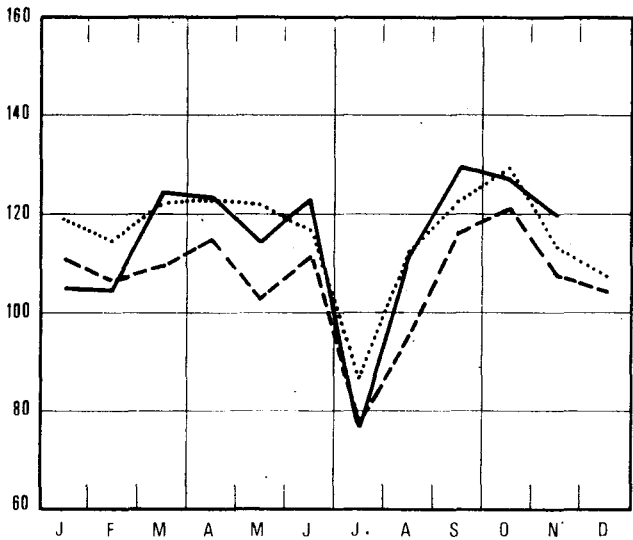

Biens de consommation non durables

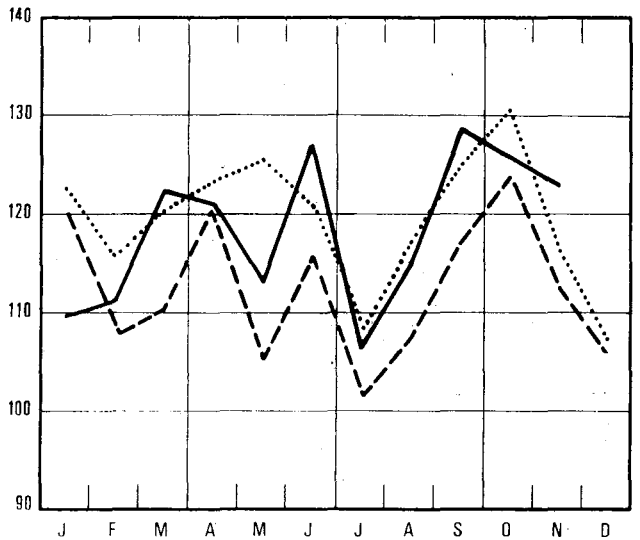

Construction

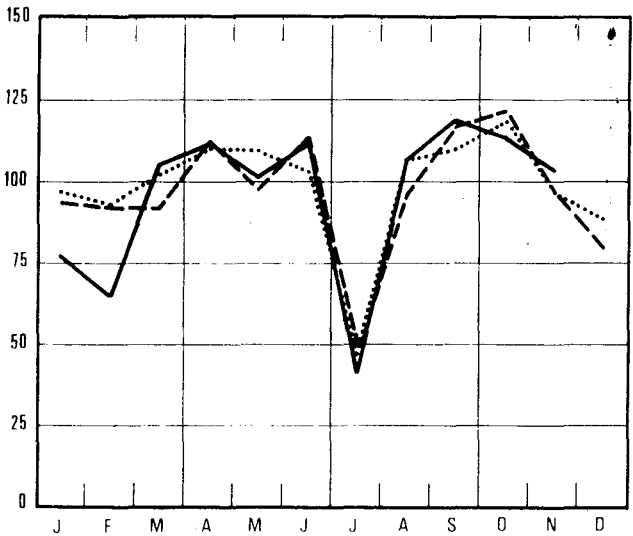

Biens de consommation durables

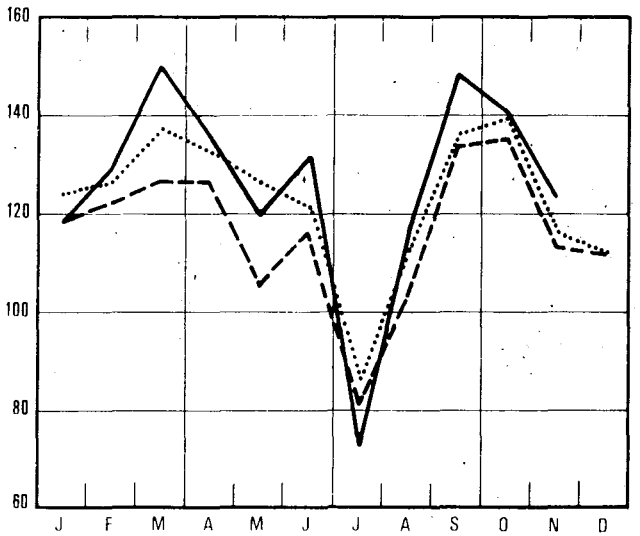

Indices bruts de la production industrielle

1970 = 100 1974 - - - - 1975 ——— 1976

Biens d'investissement (sauf construction)

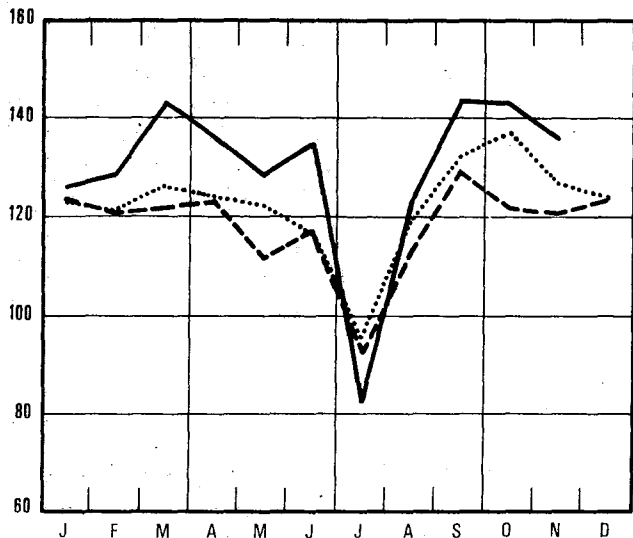

Alimentation et boissons

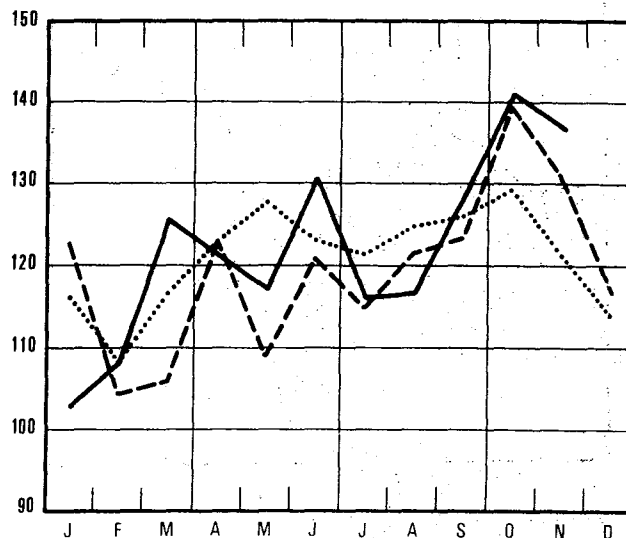

Biens d'investissements (y compris construction)

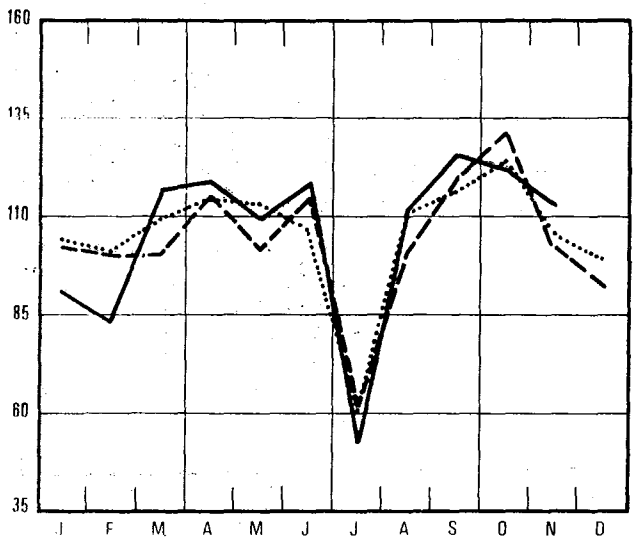

Industrie textile

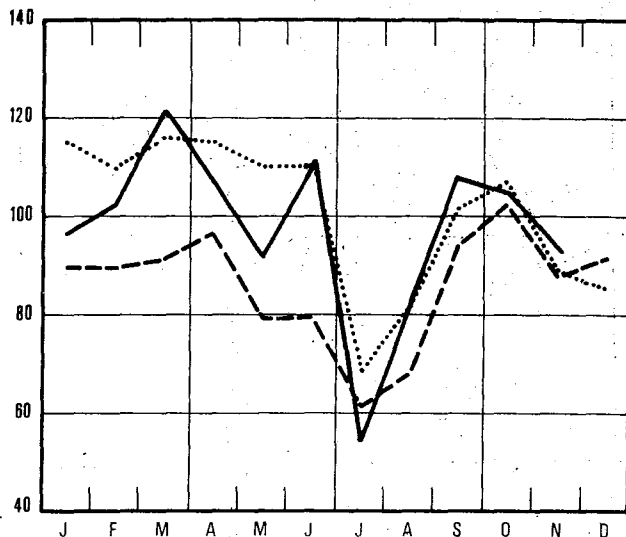

Extraction du charbon

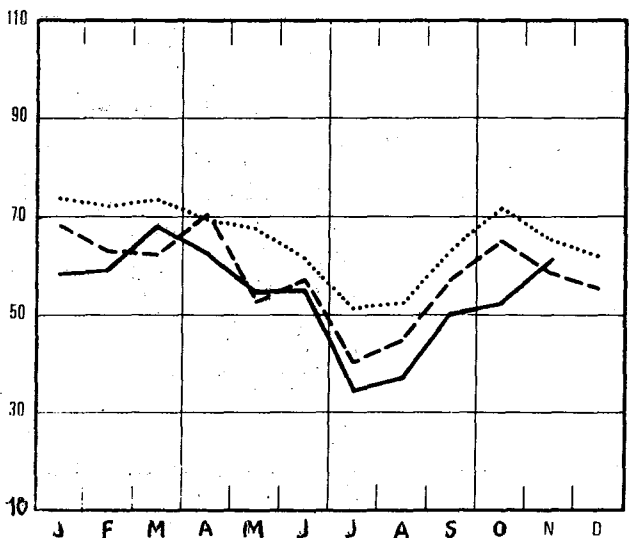

Confection et chaussures

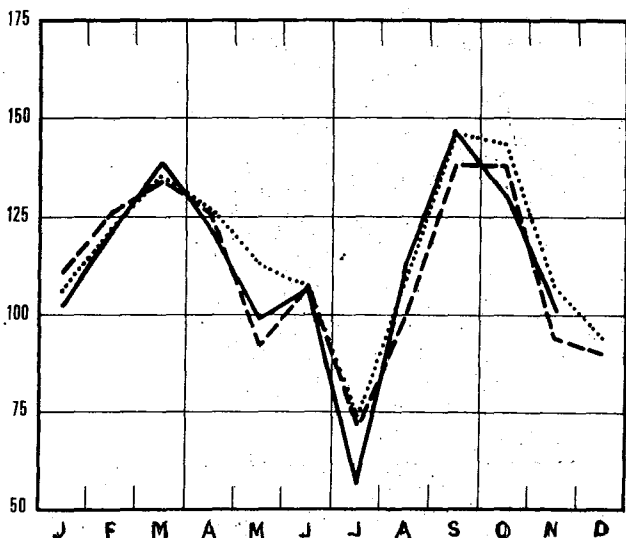

Indices bruts de la production industrielle

1970 = 100 1974 - - - - 1975 ——— 1976

Fabrication d'ouvrages en métaux

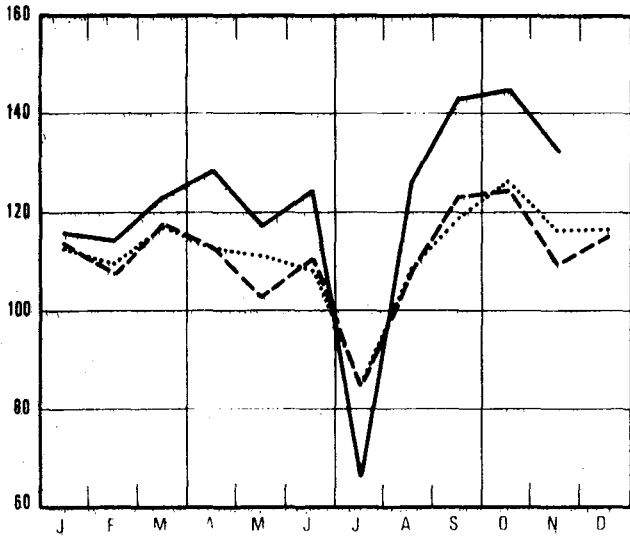

Fabrications métalliques

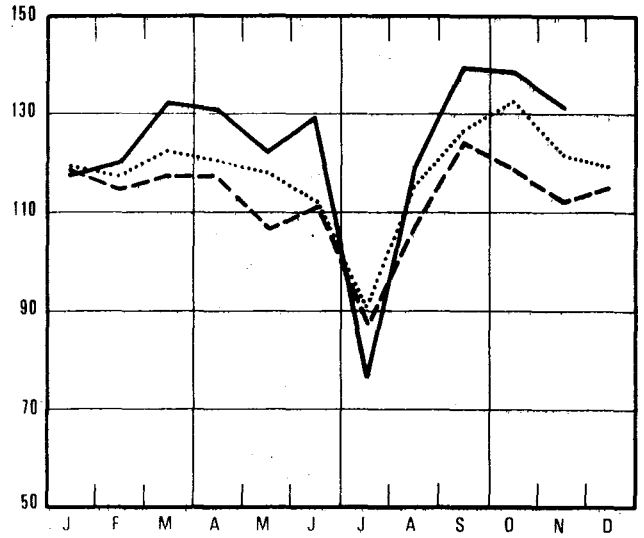

Minéraux non métalliques

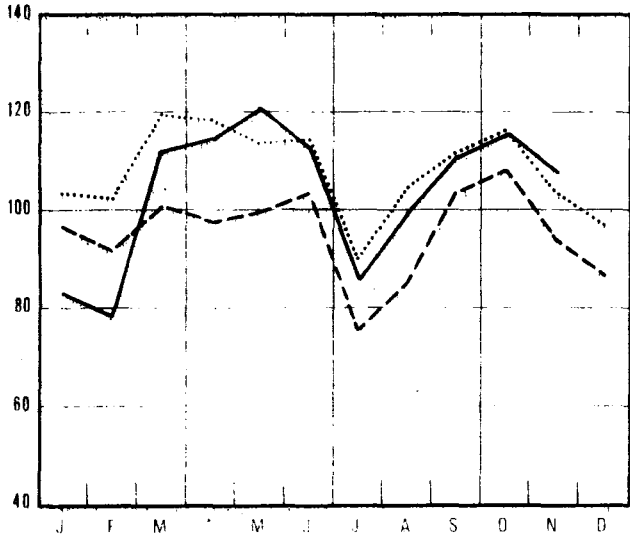

Const. de mach. non électriques, fine constr. mécanique

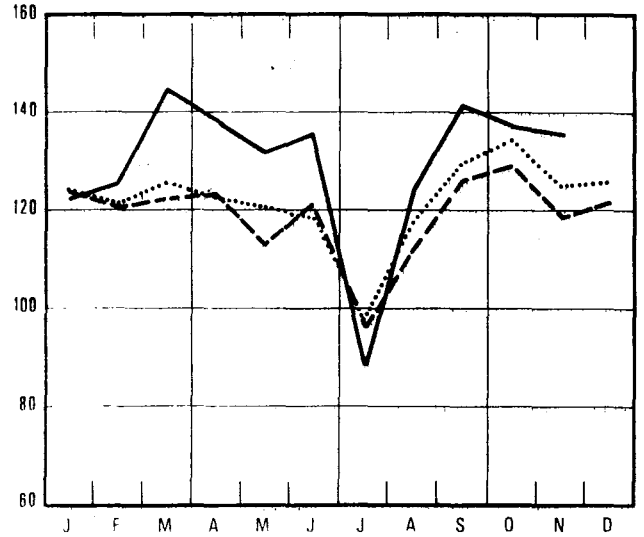

Metallurgie de base

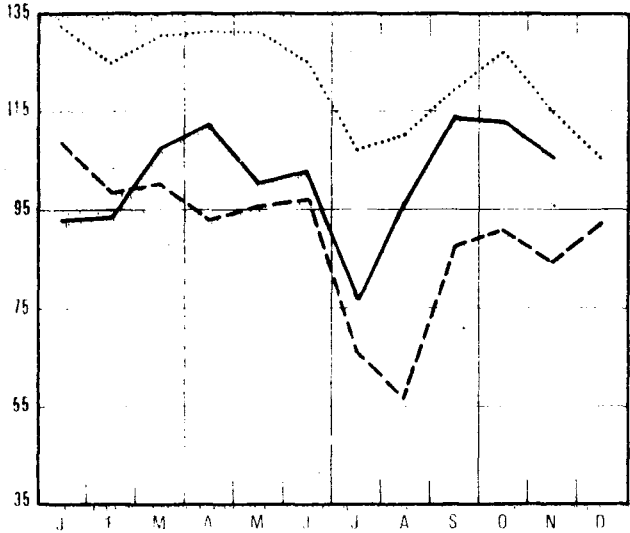

Construction de machines électriques

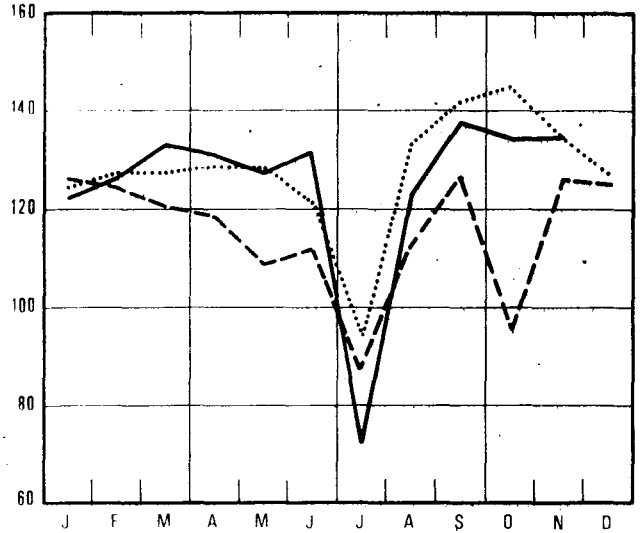

Indices bruts de la production industrielle

1970 = 100 1974 - - - - 1975 ——— 1976

Industrie du papier et du carton

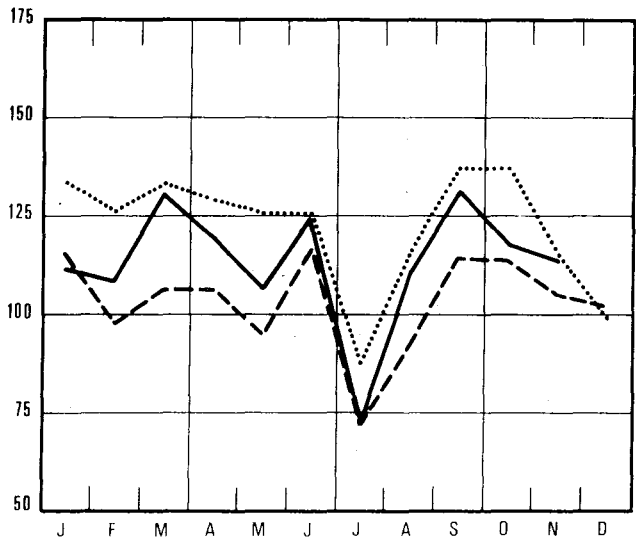

Industrie des dérivés du pétrole et du charbon

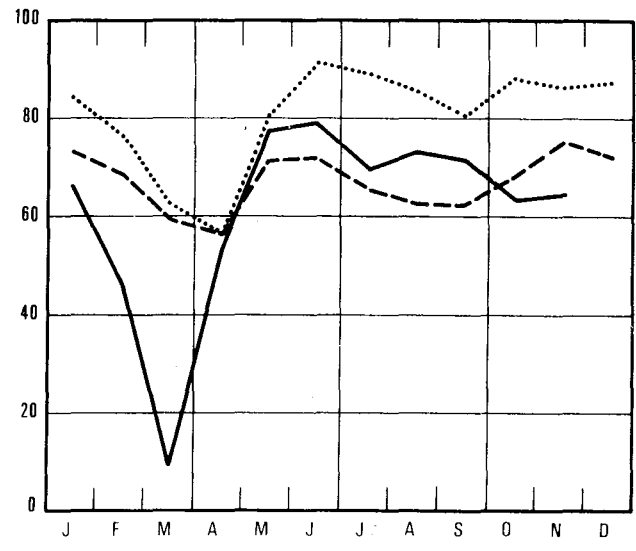

Industrie du bois et meubles

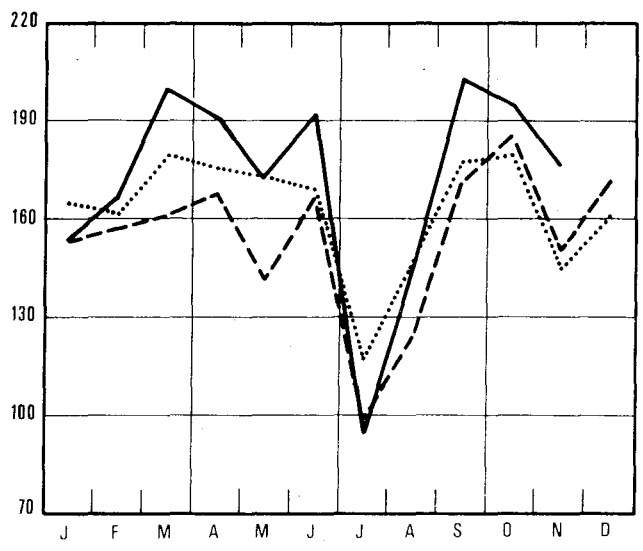

Construction de matériel de transport

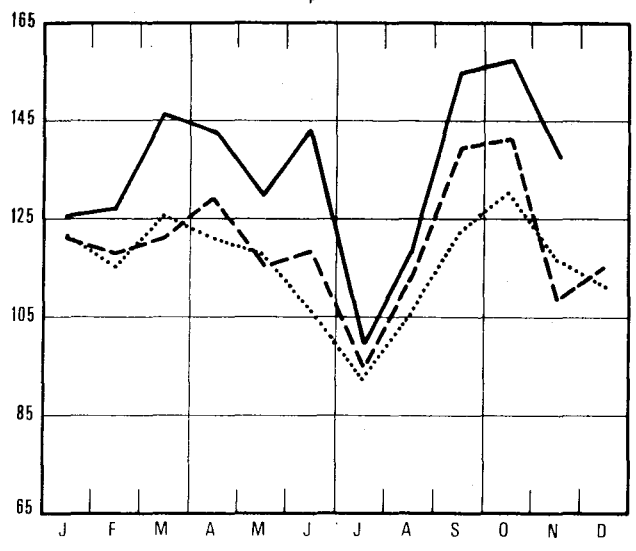

Industrie chimique et du caoutchouc

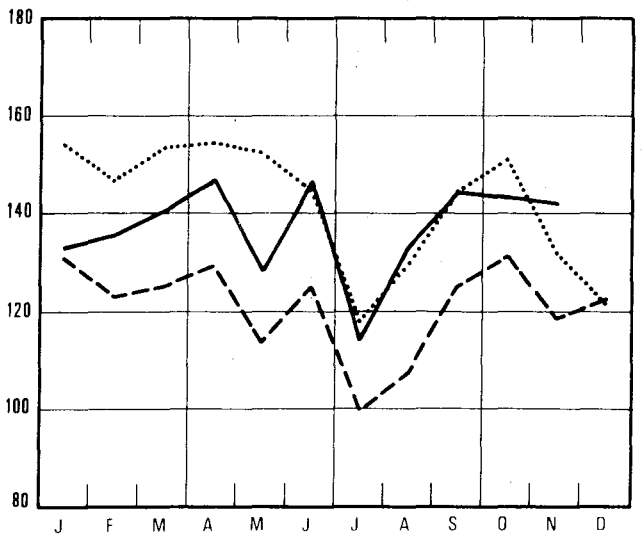

Electricité

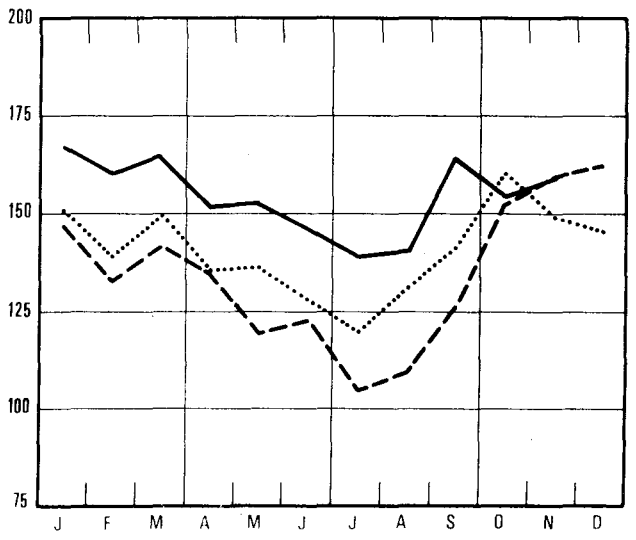

II. PRODUCTION INDUSTRIELLE EN CHIFFRES ABSOLUS

MINES DE HOUILLE ET DE FER - CAPTAGE DE GRISOU

	MINES DE HOUILLE (1)										GRISOU (1) (1.000 M3) (5)	
	NOMBRE DE JOURS D'EX- TRAC- TION	PRODUCTION (1000T)	REND- EMENT (1000T)	STOCK (2) (1000T)	PROD. PAR JOURNEE			ABSENTEISME		EXTRAC- TION DU MINERAI DE FER (1000T)	CAPTE	VALO- RISE
					D'OUVRIER (3) TAILLE	(KG)	FOND FOND ET SURFACE	EN % (4)	FOND FOND ET SURFACE			
1970	18.8	947	1021	215	6384	2284	1599	16.9	14.6	7.8	4555	4402
1971	19.8	913	933	396	6995	2282	1591	18.0	15.8	7.8	4226	4131
1972	20.0	875	904	472	7398	2298	1616	18.0	15.7	9.4	4402	4306
1973	20.0	737	792	189	7208	2219	1555	18.3	15.9	9.7	4576	4480
1974	20.1	676	703	250	7674	2254	1602	19.3	16.7	10.2	5034	4997
1975	20.1	623	599	806	7795	2114	1525	19.3	16.8	7.8	4259	4177
1975												
JANV	21.5	726	767	236	8100	2217	1599	18.3	16.2	11.8	6136	6136
FEVR	19.9	663	675	251	7699	2152	1564	19.2	16.9	9.9	5076	5076
MARS	19.8	671	676	271	7801	2148	1561	18.3	16.1	9.5	5387	5387
AVR.	22.0	756	648	400	8058	2086	1603	18.2	15.8	10.5	5320	5320
MAI	17.2	551	569	399	7520	2020	1463	17.2	14.9	8.3	3847	3762
JUIN	20.7	611	566	456	7618	2038	1464	21.8	18.9	9.0	4354	4230
JUIL	16.9	467	407	531	8558	2152	1518	17.7	15.2	10.9	3569	3412
AOUT	19.6	491	365	673	7690	2034	1421	19.0	16.3		3589	3384
SEPT	22.0	617	509	803	7519	2034	1451	23.1	19.6	5.4	3651	3481
OCT.	23.0	699	663	869	7792	2133	1538	22.6	19.4	6.8	4456	4316
NOV.	19.5	632	686	842	7786	2092	1528	19.1	16.6	5.1	2950	2856
DEC.	18.7	594	662	806	7538	2126	1551	16.6	14.6	5.2	2766	2766
1976												
JANV	20.2	636	682	788	7662	2111	1531	16.9	15.0	5.5	2823	2823
FEVR	20.0	650	601	829	8323	2244	1628	21.3	18.9	5.2	2703	2703
MARS	22.8	755	633	973	8876	2300	1672	20.4	18.0	5.7	2809	2809
AVR.	21.0	700	573	1116	8966	2335	1720	19.2	17.0	5.4	3143	3096
*MAI	18.9	605	461	1281	8800	2266	1659	19.2	16.9	5.2	3023	2983
*JUIN	21.0	613	615	1397	8457	2206	1599	20.2	17.6	5.6	2984	2873
*JUIL	16.9	392	374	1322	8129	2096	1487	19.4	16.9	5.6	2513	2340
*AOUT	21.1	469	567	1243	7689	2000	1408	20.2	17.6	1.7	2455	2339
*SEPT	22.0	550	628	1183	7869	2013	1439	23.2	20.0	6.0	2630	2528
*OCT.		574	624	1153								

LIVRAISONS DE CHARBON SUR LE MARCHÉ INTERIEUR; IMPORTATIONS ET EXPORTATIONS (1000T)

	COKERIES, USINES A GAZ ET FA- BRIQUES D'AGGLO- MERES	CENTRALES ELEC- TRIQUES	METAL- LURGIE	MATERIAUX DE CONSTRUC- TION, CI- MENTERIES	FOYERS DO- MESTIQUES, ARTISANAT ET ADMINIS- TRATIONS PUBLIQUES	AUTRES UTILISA- TEURS	EXPOR- TATION	TOTAL	IMPOR- TATION
1970	523	185	24	7	113	16	44	911	630
1971	503	160	22	5	89	14	31	824	441
1972	502	160	21	3	76	9	31	802	513
1973	451	131	14	3	61	10	29	700	600
1974	421	86	10	2	56	5	32	612	784
1975	352	108	9	1	34	3	29	535	514
1975									
JANV	468	97	12	1	53	7	35	672	613
FEVR	409	84	11	1	45	3	32	586	816
MARS	420	100	9	1	40	5	31	607	658
AVR.	368	120	12	1	41	2	31	574	590
MAI	309	121	10	1	34	5	34	514	520
JUIN	329	108	8	1	34	3	30	514	570
JUIL	248	68	5	1	16	1	29	367	382
AOUT	173	100	3	1	20	1	27	325	377
SEPT	272	115	11	1	32	2	19	452	339
OCT.	400	113	8	1	33	4	20	579	350
NOV.	414	133	8	1	29	4	27	614	495
DEC.	392	128	8	1	31	4	27	590	483
1976									
JANV	388	143	9	1	33	3	27	604	459
FEVR	341	153	9	1	32	4	22	560	539
MARS	305	201	8	1	27	3	16	562	756
AVR.	321	154	8	1	24	3	16	527	686
*MAI	285	77	8	1	21	4	13	409	667
*JUIN	317	195	8	1	22	3	14	560	656
*JUIL	189	125	4	1	11	1	16	347	682
*AOUT	347	134	8	1	16	2	21	528	568
*SEPT	361	141	9	1	22	4	26	572	

(1) SOURCE: ADMINISTRATION DES MINES

(2) FIN DU MOIS OU DE L'ANNEE

(3) RENDEMENT CORRESPONDANT A LA DUREE REELLE DU "POSTE"

(4) ABSENTEISME POUR MOTIFS INDIVIDUELS

(5) RAMENE A 8500 CAL.; 0 CFMT. ET 750 MM HG

EXTRACTION DE PIERRE A BATIR ET D'AUTRES MINERAUX NON METALLIQUES

	PRODUCTION DES CARRIERES								
	PORPHYRE		PETIT GRANIT				MARBRE		
	MOELLONS (T)	CONCASSES (1000 T)	EXTRAIT (M3)	SCIE (M3)	FACONNE (M3)	SOUS- PRODUITS (M3)	BLOCS (M3)	TRANCHES FRAMEEES A 20 MM (1000 M2)	MOELLONS ET CONCASSES (T)
1970	30553	593	28161	5931	979	23242	277	32	1706
1971	16964	683	27584	5520	1470	25002	213	29	1229
1972	1186	670	24854	6082	950	19873	359	25	1220
1973	1081	576	24809	5668	769	19321	286	22	888
1974	194	457	30123	5905	983	28914	221	23	823
1975	1	453	93963	5652	872	44801	194	20	237
1975									
JANV		278	32163	5997	943	42800	220	24	370
FEVR	9	157	25003	6160	794	33663	260	21	353
MARS		484	37793	6150	747	45221	113	18	371
AVR		568	39808	6517	1038	47422	179	23	320
MAI		489	31759	5346	946	39084	191	24	253
JUIN		588	33113	5753	934	43589	270	21	304
JUIL		278	16017	2451	629	21531	97	9	101
ADUT		534	36118	5486	847	40944	168	19	208
SEPT		576	44308	6813	980	69117	287	20	199
OCT		624	47734	7303	1098	65238	182	22	133
NOV		397	35833	5209	803	47899	249	17	123
DEC		464	27911	4641	706	41103	117	17	105
1976									
JANV	1343	305	53170	3878	664	46323	669	21	60
FEVR		339	42280	3462	631	35742	593	16	103
MARS		577	67673	6466	760	55707	549	18	949
AVR		554	71588	6771	978	59276	954	17	1721
*MAI		550	62352	5659	848	54028	978	16	798
*JUIN		616	58104	6295	926	48746	1100	18	626
*JUIL		200	20624	2200	288	17075	454	4	16
*ADUT		594	79704	6136	857	71193	1008	18	88

	PRODUCTION DES CARRIERES (SUITE)								
	GRES			SABLIERES				DRAGUEURS	
	MOELLONS (T)	CONCASSES (1000 T)	DIVERS (T)	SABRE ME- TALLURGI- QUE (1000 T)	SABRE VERRERIE (1000 T)	SABRE CONSTRUC- TION (1000 T)	SABLES DIVERS (1000 T)	GRAVIERES (1000 T)	SABLES (1000 T)
1970	21293	126	4422	128	154	559	148	356	76.8
1971	22534	150	3847	117	129	742	163	361	58.6
1972	22964	162	4157	110	134	880	186	333	72.7
1973	30514	148	3837	113	147	799	206	518	58.4
1974	41704	150	4101	118	160	957	241	528	78.4
1975	35616	140	3707	86	134	854	211	493	71.7
1975									
JANV	7310	83	3470	119	152	564	203	441	78.9
FEVR	12292	90	2799	100	138	777	184	406	61.4
MARS	23970	111	3239	90	151	701	208	519	67.8
AVR	44699	167	4180	100	155	799	239	576	67.4
MAI	27819	170	3799	91	150	974	217	483	66.8
JUIN	48688	192	4903	87	134	1125	312	616	79.1
JUIL	29260	87	1890	61	108	390	171	341	41.6
ADUT	57408	163	4288	66	104	1048	195	419	62.2
SEPT	77174	203	4991	73	82	1187	215	547	98.2
OCT	49556	183	5369	90	116	1252	275	668	87.7
NOV	32418	138	3269	78	174	790	158	532	74.2
DEC	16801	90	2286	75	149	641	150	373	65.2
1976									
JANV	10055	79	1857	79	137	772	132	405	50.0
FEVR	7184	55	1806	76	110	697	117	249	41.4
MARS	16138	200	3773	87	123	940	186	582	98.1
AVR	14698	228	4329	86	140	839	215	688	136.9
*MAI	31381	190	4204	90	137	826	182	639	98.7
*JUIN	41067	204	4145	109	154	916	211	782	129.4
*JUIL	3897	80	917	69	116	355	103	221	35.8
*ADUT	41251	214	3929	95	124	894	220	613	98.5

INDUSTRIES ALIMENTAIRES

	CONSERVES DE FRUITS ET DE LEGUMES						PRODUCTION DE FARINE (MEUNERIE INDUSTRIELLE)	BISCUITS, BISCUOTTES, PAINS D'EPICE, PRODUCTION (T)		
	CONSERVES DE VIANDE (1)	CONFITURES (T)		FRUITS CONFITS, CORINS DE PRUNES, CONSERVES DE FRUITS AU NATUREL (T)		CONSERVES DE LEGUMES		BISCUITS	BISCUOTTES	PAINS D'EPICE
		PRODUCTION (T)	PRODUCTION	VENTES	PRODUCTION					
1970	1601	1485	1414	2320	2435	13248	60	7428	256	650
1971	1523	1503	1572	2449	2714	12036	59	7991	209	636
1972	1547	1653	1596	2574	2885	12038	57	8505	308	640
1973	1706	1799	1697	3757	3327	14531	65	9340	314	652
1974	1634	1750	1812	3494	3586	17525	66	9689	317	665
1975	1597	1694	1700	2801	3247	17204	58	9100	264	675
1975										
JANV	1795	1656	1372	1898	2613	8972	59	9785	263	687
FEVR	1590	1927	1760	2288	2852	7313	57	9045	361	713
MARS	1530	1730	1996	2552	3477	5581	62	9293	333	638
AVR	1863	1649	1682	2256	5186	3924	62	9686	345	719
MAI	1724	1325	1556	700	2631	2648	56	7605	87	596
JUIN	1731	2465	2043	2996	3034	7895	66	9865	282	744
JUIL	1443	1704	1694	5648	3416	36386	47	8866	133	455
ADUT	1289	1725	1475	1542	3106	60426	53	8454	212	610
SEPT	1535	2102	2051	3664	3479	32568	60	10770	182	806
OCT	1826	1470	1636	3025	2988	19530	59	11539	450	853
NOV	1415	1303	1662	3313	3141	11862	58	8826	296	640
DEC	1418	1274	1476	3730	3044	9044	63	7449	229	645
1976										
JANV	1810	1472	1430	1939	2525	9150	61	8880	115	655
FEVR	1498	1335	1828	2584	2367	4957	57	9215	242	626
MARS	1760	1371	2020	2961	5520	4970	66	10343	267	790
AVR	1818	1238	1492	1804	2190	3421	63	9402	199	640
*MAI	1461	1555	1642	3064	2636	1994	56	7489	213	518
*JUIN	1564	1502	2111	3837	2671	19748	66	8953	345	685
*JUIL	1033	1297	1682	5386	3072	17965	45	4307	189	331
*ADUT						20225	61			
*SEPT							67			

	SUCRE (T)									
	PRODUCTION DANS LES FABRIQUES			PRODUCTION APRES TRANSFORMATION DANS LES RAFFINERIES			STOCKS (3)			
	SUCRES BRUTS	SUCRE CRISTALLISE	TOTAL	SUCRE CRISTALLISE	SUCRES RAFFINES	TOTAL	SUCRES BRUTS	SUCRE CRISTALLISE	SUCRES RAFFINES	TOTAL
1970	14177	32322	46499	6483	12666	19149	115418	314025	16733	446176
1971	24424	42101	66525	8332	11034	19366	187895	386999	15181	590075
1972	16532	35865	52397	9180	11303	20483	109624	366947	16913	493484
1973	19841	41321	61162	7669	12237	19906	140475	387816	8018	536310
1974	13349	28419	41768	6885	12614	19499	60372	255202	10020	325595
1975	17903	44826	62729	6505	10519	17024	138352	433932	21801	594085
1975										
JANV	17009	80524	97533	5237	14914	20152	60570	290329	11491	362390
FEVR	20	2057	2077	3432	12804	16236	45958	254138	12803	312900
MARS		8071	8071	3528	11456	14983	41062	232662	14127	287852
AVR				3841	11741	15582	46159	191332	17018	254509
MAI		5	5	2878	8441	11318	25651	154343	16562	196556
JUIN				4192	9074	13265	26765	110260	16798	153823
JUIL				5068	5060	10129	21858	85350	13433	120641
ADUT		30	30	6297	7561	13858	29495	58981	14006	102482
SEPT	2	891	893	6295	9215	15510	18854	17135	9156	45146
OCT	43960	126058	170019	13733	13235	26968	55574	136384	14495	206453
NOV	107479	196377	303857	16253	13284	29537	111738	327860	20637	460235
DEC	46368	123900	170268	7303	9447	16750	138352	433932	21801	594085
1976										
JANV	55	3670	3725				110780	411528	20018	542326
FEVR		7366	7366	7903	16926	24830	115642	397119	18745	531505
MARS		13317	13317	4642	11165	15807	105475	369977	18894	494346
AVR		563	563	4975	10361	15336	93649	313372	18402	425422
*MAI		14	14	5695	9303	14998	76119	263620	19798	359537
*JUIN		50	50	5534	10148	13683	63856	191324	14937	270117
*JUIL				3415	5538	8953	59182	165619	7356	232157
*ADUT				5582	11268	16851	45319	134616	5803	185737
*SEPT		30	30	4365	12828	17193	39700	87171	4455	131326
*OCT	47182	124738	171920	12512	16011	28523	67185	170282	11048	248516

(1) ETABLISSEMENTS OCCUPANT 5 OUVRIERS OU PLUS

(2) Y COMPRIS LES PRODUITS NON SUCRES

(3) FIN DU MOIS OU DE L'ANNEE

INDUSTRIES ALIMENTAIRES (SUITE)

	SUCRE (T) (SUITE)				SUCRE INVERTI	CHOCO- LAT A CROQUER OU A LA CREME	AUTRES PROD. A BASE DE CHOCO- LAT (1)	PROD. DE LA CON- FISERIE SANS CHOCO- LAT (1)	PATES ALIMEN- TAIRES	CHICOREE		CAFE TORRE- FIE (2)	VINAI- GRE (RAMENE A 8 DEGRES)							
	DECLARES EN CONSOMMATION									PRODUC- TION (T)	PRODUC- TION (T)			PRODUC- TION (T)	PRODUC- TION (T)	PRODUC- TION (T)	CHIC. GRAINS (T)	CHIC. FINE (T)	PRODUC- TION (T)	PRODUC- TION (1000L)
	SUCRES BRUTS	SUCRE CRIS- TALLISE	SUCRES RAFFI- NES	TOTAL																
1970	126	15554	9487	25167	3825	4700	1653	3669	1457	705	282	3282	1084							
1971	26	16242	9399	25667	4035	5081	1850	3805	1510	737	223	3386	1121							
1972	42	15857	9112	25011	4107	5294	1961	3844	1469	704	215	3397	1143							
1973	14	17933	9883	27829	4663	5363	2022	3681	1504	686	189	3584	1250							
1974	9	17920	10604	28533	5009	6035	2041	4171	1614	752	184	4899	1233							
1975	14	16252	7411	23676	5162	5484	2263	3302	1613	663	149	4771	1246							
1975																				
JANV	5	21928	10445	32378	3161	6535	2399	3969	1885	693	244	4320	902							
FEVR	36	14154	8290	22480	4096	5193	2497	3625	1472	799	127	4475	870							
MARS	16	14050	7648	21715	4112	5059	2371	3569	1664	790	126	4684	1278							
AVR.	26	15485	6707	22219	5113	5102	2159	3688	1755	831	150	5335	1036							
MAI	17	14209	6057	20282	4897	4319	1907	3153	1529	635	133	4378	893							
JUIN	6	22186	7137	29329	6337	5654	2170	3928	1794	584	106	4849	1420							
JUIL	1	13084	5566	18652	7425	3411	1332	2293	1101	286	84	4797	1206							
AOUT	5	17388	5169	22562	7174	4124	1394	2953	1245	511	143	5004	1810							
SEPT		28187	12862	41049	6757	6827	2579	3874	1760	438	106	6205	2005							
OCT.	50	8651	6293	14994	4486	8093	3276	3135	2091	958	180	5623	1650							
NOV.		13003	8073	19076	4099	5816	2441	2625	1665	699	205	4377	1110							
DEC.	7	12692	6682	19380	4284	5669	2630	2809	1393	727	180	5603	772							
1976																				
JANV	24	16391	7210	23625	4837	6446	2352	2754	1802	730	80	4241	964							
FEVR	1	15155	7439	22595	3980	6484	2503	3350	1798	713	146	4686	981							
MARS	23	17288	8365	25677	5166	7570	2742	3867	2247	803	170	6566	1167							
AVR.	10	16635	7492	24137	4833	6094	2379	3939	1453	627	176	4372	953							
*MAI		15998	6105	22103	5228	4822	1786	3623	1398	637	136	4961	1140							
*JUIN	4	22324	8306	30634	6867	5323	1789	3664	1868	738	188	4675	1560							
*JUIL		18118	9471	27590	7440	2856	1164	2379	791	323	79	4792	1512							
*AOUT	1	21574	11821	33396	6576				1759	776	193		1743							
*SEPT	1	21203	9377	30582					2160											
*OCT.		14718	7149	21866																

	MARGARINE (T)			PRODUCTION D'HUILES VEGETALES ET ANIMALES							FABRICATION DES BOISSONS				
	PROD. (POUR LA CON- SOMMA- TION)	VENTES	STOCKS (3)	HUILES AUTRES QUE DE LIN (T)				HUILE DE LIN (- (T) -)			ALCOOL DUC- TION (1000 L)	MALT DUC- TION (T)	BIERES		
				HUILE BRUTE	HUILE RAFFI- NEE OU HYDRO- GENEE	ACID OILS	TOUR- TEAUX ET SCHRO- OTS	HUILE BRUTE	TOUR- TEAUX ET SCHRO- OTS	PRO- DUC- TION (T)			PRO- DUC- TION (T)	NOMBRE DE SERIES TEN AC- TIVITE	HECTO- LITRES DECLA- RES
1970	11312	11271	2778	5980	20617	934	21528	1184	2457	3385	27875	232	4841		
1971	11827	11806	3042	6489	22040	1019	23159	1314	2626	3487	35223	206	4937		
1972	12521	12490	3408	7141	23541	869	22535	1311	2679	3605	36870	188	5324		
1973	12225	12263	2908	7897	24708	906	30191	796	1727	3979	37582	190	5324		
1974	12858	12815	3427	11729	23059	799	48850	623	1427	4122	39081	185	5285		
1975	12319	12354	3005	11155	23364	952	45732	504	1131	3776	43364	174	5241		
1975															
JANV	14411	13545	4292	12677	24394	1108	71830	495	1025	4154	45179	163	5565		
FEVR	11552	12177	3667	10847	23148	903	66079	589	1475	4149	39631	166	4809		
MARS	12465	11997	4134	9545	24130	826	40969	501	1199	4509	43121	168	4480		
AVR.	14355	13966	4523	11786	25990	895	49569	498	1158	3780	46042	163	6531		
MAI	10817	11329	4012	11392	22450	964	45752	418	929	1744	46527	163	5474		
JUIN	11254	10921	4346	11881	24440	982	49999	450	860	3410	47983	161	5683		
JUIL	9788	10936	3198	9432	16328	647	39844	482	1116	2653	39507	160	5773		
AOUT	10729	10052	3875	8208	22127	927	33787	336	857	1770	36031	157	6015		
SEPT	12848	12882	3840	9809	22546	1077	38773	503	1152	4633	41812	160	5157		
OCT.	13913	14192	3561	11530	27879	1183	44849	759	1566	4379	44685	156	5110		
NOV.	11603	11902	3262	12951	22818	1004	50236	444	877	5155	44370	159	4279		
DEC.	14098	14355	3005	13798	24119	903	54545	567	1356	4971	45480	162	3977		
1976															
JANV	11621	10666	3960	16850	27089	973	67506	610	1308	3908	44286	156	4295		
FEVR	12074	11411	4623	16613	23640	1112	68214	508	1128	4820	44178	156	4738		
MARS	13740	13777	4586	17167	27577	1079	71380	378	811	5003	48710	159	5423		
AVR.	11913	12118	4382	16690	27504	1014	69917	142	285	3126	47849	159	6018		
*MAI	10985	11440	3928	13343	24236	913	55413	212	427	4690	50299	159	5753		
*JUIN	12812	11789	4954	14335	30873	1240	56955	174	386	4642	53358	157	6440		
*JUIL	5758	7729	2980	13672	15781	623	48801	137	323	3372	47291	157	7477		
*AOUT										1896		156	5514		
*SEPT										4634		151	5404		
*OCT.										4530		158	4939		

(1) ETABLISSEMENTS OCCUPANT 5 OUVRIERS OU PLUS

(2) LES CHIFFRES NE COMPRENNENT PAS LES QUANTITES DE CAFE TORREFIE POUR USAGE PROPRE (EX: PAR LES PERSONNES PRIVEES, L'ARMEE, LES HOPITAUX, ETC.) NON PLUS QUE LA PRODUCTION DES ATELIERS N'OCCUPANT PAS DE PERSONNEL ASSUJETTI A LA SECURITE SOCIALE

(3) FIN DU MOIS OU DE L'ANNEE

INDUSTRIES ALIMENTAIRES (SUITE)

	PRODUCTION D'ALIMENTS COMPOSES POUR ANIMAUX (EN TONNES)												
	ALIM. POUR ANIMAUX DE BASSE-COUR				ALIMENTS POUR PORCS		ALIMENTS POUR BOVIDES						ALI- MENTS POUR CHEVAUX
	VOLAILLE				PORCE- LETS	AUTRES	ALIMENTS POUR VEAUX		ALIM. POUR AUTR. BOVIDES			POUR LE BETAIL LAITIER	
	ELE- VAGE (1)	PONTE	ENGRAIS SEMENT	AUTRES (2)			LAITS ARTI- FICIELS	ENGRAIS SEMENT	ELE- VAGE	ELE- VAGE	ENGRAIS SEMENT		POUR LE BETAIL LAITIER
1970	15029	52786	25078	6569	41181	141349	6030	608	3545	11554	17576	31624	1817
1971	15406	52132	24322	7127	43501	145170	4687	459	3297	11018	16827	28588	1654
1972	15738	51574	23997	7169	52800	157467	5073	475	4170	11600	19796	31410	2253
1973	14746	52033	24898	7446	60205	168373	5264	523	4644	13738	24030	36348	2657
1974	14561	51776	22573	8596	63443	172595	4530	477	4494	12681	21351	31464	2501
1975	13306	49538	21661	8386	58617	161442	4240	467	4630	12996	20566	33042	2768
1975													
JANV	13218	52488	18950	7271	58199	172105	3285	493	3594	13881	24702	35886	3352
FEVR	12062	47731	18728	6848	50341	148173	3478	342	3615	11870	20036	36190	2870
MARS	12653	48737	20009	7948	52209	143080	4669	371	4340	11789	18042	39712	2959
AVR	16296	53779	24478	9643	61218	161749	5616	466	6171	12404	19455	44097	3391
MAI	16130	49817	23529	7953	59076	150913	4998	317	6420	9072	14079	23625	1716
JUIN	14651	46640	22486	8490	56781	149419	4836	511	5812	9850	14257	23385	1738
JUIL	14898	49726	24299	9498	60915	170949	4243	487	5161	11753	16600	27442	1605
AOUT	12718	44532	21378	8578	55576	162072	3534	393	4638	12471	18551	27305	1976
SEPT	12147	48022	21707	9041	58133	170498	3997	504	4433	13908	20753	31194	2413
OCT	12465	51925	23002	9425	64326	183639	5353	571	4312	16601	25356	33425	4230
NOV	10478	44873	19261	7664	58872	153975	2567	556	3259	15557	26129	32904	2933
DEC	11955	56186	22105	8272	67761	170729	4303	591	3799	16792	28833	41344	4028
1976													
JANV	11433	50342	18960	7601	59765	160325	3801	552	3818	13863	22541	38846	3454
FEVR	10739	45249	17127	7752	52682	149055	4169	585	4083	13773	21029	40991	3575
MARS	13008	51513	22115	9332	62645	171070	5382	564	5427	15530	22498	52059	4703
AVR	14218	50497	23156	9562	64591	171715	6773	625	6005	11951	18879	45412	3703
*MAI	13568	45219	22021	8623	59165	149464	4366	558	5933	10160	16958	26912	2433
*JUIN	14184	46741	23801	10021	61966	165565	4287	720	6586	12667	21411	33639	2443
*JUIL	13293	45009	23816	11084	59139	170047	4247	718	5889	16560	27957	54526	4188

	PREPARATION DE LAIT ET DE CREME POUR LA CONSOMMATION							FABRICATION		
	LAIT (X 1.000 L)				CREME (X 1.000 L)			A. BEURRE (X 1.000 KG)		
	LAIT DE LAITERIE (3)	LAIT PAR- TIELLE- MENT ECREME	LAIT FCREME	LAIT BATTU	CREME A FOUETTER	CREME	CREME DILUEE	LE CATE- GORIE BEURRE DE LAITERIE M.C.	BEURRE DE MARCHAND	AUTRES
1970	42554	...	2039	2592	460	29	4	5415	1256	213
1971	41399	1283	2305	2619	645	44	13	4991	1275	200
1972	40661	2862	2916	2463	648	56	20	5865	1237	154
1973	42634	5536	4341	2528	433	56	12	5473	1173	126
1974	41633	4423	4268	2268	674	78	14	5703	1291	143
1975	41840	4368	4950	2350	715	110	10	5877		137
1975										
JANV	42578	4316	4325	2166	659	88	9	2964	1865	113
FEVR	40729	4150	4458	2137	615	131	12	3465	1426	148
MARS	40312	4247	4377	2258	769	112	13	4705	1425	232
AVR	43247	4091	5015	2419	953	114	12	5880	1376	216
MAI	40353	3944	5015	2349	890	119	12	8737	1116	201
JUIN	40043	4043	4560	2715	657	127	...	8486	1130	209
JUIL	37209	3783	4476	2392	691	84	...	8867	1023	223
AOUT	38914	4023	4838	3215	642	69	...	7278	1023	61
SEPT	43864	5235	5300	2365	655	73	...	6399	1219	58
OCT	43862	4701	5364	2150	636	126	...	5628	1257	55
NOV	39782	4166	5331	1929	543	119	...	4230	1289	66
DEC	51139	5717	6336	2103	868	153	...	3881	1631	57
1976										
JANV	42096	4859	4975	2088	587	67	...	3889	1275	48
FEVR	41884	4293	4962	2122	593	84	...	3920	1150	52
MARS	47025	5193	5882	2477	734	132	...	5982	1297	85
AVR	43513	4716	5613	2308	796	134	...	6881	1131	105
*MAI	42285	5113	5720	2705	799	128	...	9592	1065	91
*JUIN	42270	5103	6327	3818	697	123	...	9024	1039	96
*JUIL	39552	5088	6270	4229	582	87	...	7200	868	75
*AOUT	43290	5080	5808	2930	658	118	...	6505	1249	57

(1) DU PREMIER JOUR JUSQU'A LA PONTE

(2) DINDONS, PIGONS, LAPINS, ETC.

(3) LAIT DE CONSOMMATION CONTENANT 32 GR DE GRAISSE BUTYRIQUE AU LITRE

INDUSTRIES ALIMENTAIRES (SUITE)

	FABRICATION (SUITE)								
	B. FROMAGES (X 1.000 KG)								
	FRAIS			PATE DURE	PATE	BRIE	HERVE	DE BRUXELLES	DIVERS
	GRAS	DEMI-GRAS	MAIGRE	GENRE HOLLANDE (1)	DEMI-DURE (2)	ET CAMEMBERT			
1970	370	191	764	923	40	34	150	39	706
1971	354	226	813	176	43	39	161	36	924
1972	249	294	855	710	39	39	183	38	87
1973	336	290	852	520	149	35	198	35	706
1974	345	285	898	501	171	35	194	34	1017
1975	327	263	947	527	185	33	109	33	745
1975									
JANV	345	273	937	456	153	41	166	36	981
FEVR	307	236	840	501	192	35	191	28	718
MARS	338	277	982	622	166	36	180	24	619
AVR.	375	281	1075	595	183	34	208	26	784
MAI	378	275	1044	641	174	28	178	31	517
JUIN	358	332	1141	680	166	26	171	30	704
JUIL	301	259	929	487	171	19	168	17	429
AOUT	338	283	1093	455	166	26	166	40	592
SEPT	292	249	906	542	239	41	256	54	982
OCT.	312	251	886	578	225	36	240	50	994
NOV.	281	236	779	362	145	35	177	35	700
DEC.	301	224	747	400	193	35	207	29	738
1976									
JANV	331	247	909	414	180	35	165	20	674
FEVR	311	241	921	407	189	31	203	21	616
MARS	367	316	1174	451	213	34	214	28	897
AVR.	374	285	1132	470	198	28	188	30	766
*MAI	373	316	1198	505	188	24	177	31	830
*JUIN	414	322	1163	497	185	20	175	20	825
*JUIL	365	292	1207	327	130	8	103	10	411
*AOUT	316	272	1019	476	249	24	239	36	929

	FABRICATION (SUITE)								
	C. POUDRES DE LAIT (1.000 KG)				D. LAIT	E. YOGHOURT	F. CREME GLACEE	G. ALI-	DIVERS
	LAIT ENTIER	LAIT PARTIEL-LEMEY	LAIT ECREME	LAIT BATTU	CONCENTRE (1.000 KG)	(1000L) LAIT EN-TIER ET ECREME	(1.000 L) (3) CREME GLACEE	AUTRES SORTES DE GLACES DE CONSOM.	
1970	1417	...	8564	30	1335	2282	1709	1448	1188
1971	1412	1606	7509	2585	1943	1748	1337
1972	1250	1302	9074	70	...	3278	2041	2022	1466
1973	846	1676	8676	59	602	3023	2445	2586	1956
1974	706	1563	9470	71	664	2879	2866	1782	2518
1975	517	1126	9770	75	651	2967	2888	2043	2558
1975									
JANV	210	642	3813	38	646	2825	1856	1595	2886
FEVR	250	599	5210	49	656	2851	1934	1318	2627
MARS	626	1656	8069	86	530	2964	2004	2220	2626
AVR.	312	1339	10110	60	632	3395	3458	2459	2663
MAI	276	1805	17224	...	641	3113	2925	2670	2413
JUIN	641	1272	16321	102	890	3342	3864	3306	2540
JUIL	921	1722	16873	114	580	2785	4583	2681	2338
AOUT	903	1288	12512	...	728	3239	4192	3028	2373
SEPT	740	840	9949	...	927	2774	3282	1842	2545
OCT.	296	1427	7584	91	551	2798	2020	1152	2535
NOV.	661	416	5257	50	487	2611	2209	1206	2611
DEC.	338	429	5103	...	544	2909	2331	1036	2522
1976									
JANV	518	269	5547	53	641	2825	1756	1827	2319
FEVR	850	314	5594	51	688	2941	2077	1458	2220
MARS	1530	1071	9290	83	599	3492	2734	2418	3125
AVR.	2565	792	11730	...	862	3015	3654	3331	2640
*MAI	1386	890	18417	...	924	3100	3355	3418	2513
*JUIN	1340	1527	17142	...	811	3208	3837	4211	3369
*JUIL	2369	815	12450	...	382	1292	5000	5160	3110
*AOUT	1178	1004	10420	...	497	2715	3111	3564	3478

(1) EXCLUSIVEMENT GOUDA

(2) A PARTIR DE JANVIER 1973, Y COMPRIS LES AUTRES FROMAGES A PATE DEMI-DURE

(3) PRODUITS FINIS

INDUSTRIE DU TABAC

	QUANTITE DE TABAC (EN T) MISE EN ŒUVRE POUR LA FABRICATION DE :					TOTAL
	CIGARES	CIGARILLOS	CIGARETTES	TABAC A FUMER	TABAC A MACHER ET A PRISER	
1970	169	208	1815	479	4	2676
1971	180	234	1734	449	4	2602
1972	281	288	1877	441	3	2891
1973	387	315	2057	425	3	3187
1974	377	350	2210	403	2	3341
1975	386	388	2136	421	2	3335
1975						
JANV	413	431	2349	461	6	3661
FEVR	333	377	2199	467	1	3378
MARS	358	376	2220	409	1	3364
AVR	774	411	2144	497	2	3826
MAI	336	342	2049	389	1	3117
JUIN	399	404	2482	488	2	3776
JUIL	197	172	1853	317	1	2540
AOUT	327	370	1804	408	10	2918
SEPT	382	426	2215	405	2	3430
OCT	392	509	2512	467	1	3880
NOV	376	387	1863	332	1	2959
DEC	350	455	1946	415	1	3167
1976						
JANV	320	452	2181	414	7	3373
FEVR	280	426	2138	444	1	3289
MARS	365	492	2354	522	1	3733
AVR	297	472	2078	453	1	3301
*MAI	239	438	2136	422	2	3236
*JUIN	267	438	2371	517	2	3595
*JUIL	96	131	1142	288	2	1659

FILATURES ET ACTIVITES DIVERSES DE L'INDUSTRIE TEXTILE

	A. LAVAGE ET CAR-		B. PEIGNAGE DE LAINE PRODUCTION (T)			C. FILATURE				PRODUCTION (T)		
	BONISAGE DE LA LAINE	PRODUC- TION (T)	RUBANS PEIGNES ET CARDES		BLOUSSES	COTON				LAINE		LIN (4)
			LAINES ET POILS	FIBRES SYNTH. ET ARTIFI- CIELLES		FILAT. DE	COT. FIN	CARDES	COCONS	LAINES	LAINES	
						C. FILES (MIXTES) (5)	FIBRES DE RAYONNE (5)	FILS DE FIBRE RAY. (5)	FILS DE FIBRE RAYONNE (5)	CARDEE	PEIGNEE	
1970	1474	2069	772	229	5431	1757	355	451	2009	4755	985	
1971	1249	1420	1055	167	5071	1897	377	363	2274	5250	955	
1972	1255	1330	827	146	4857	1995	345	366	2539	4887	861	
1973	1102	1050	1357	115	4761	2110	356	332	2540	4454	861	
1974	874	830	1469	75	4719	1829	376	299	2311	4247	919	
1975	820	1029	940	80	3206	887	303	183	2123	3807	748	
1975												
JANV	843	896	757	72	3648	915	297	344	2095	3827	1028	
FEVR	807	885	834	81	3836	1045	331	303	1996	3763	832	
MARS	767	918	925	72	3642	928	304	233	2058	3729	759	
AVR	700	891	1102	75	3487	919	360	180	2373	4382	736	
MAI	771	1148	958	85	2800	746	273	114	2024	3741	585	
JUIN	956	1213	869	84	2887	788	278	131	2052	3253	758	
JUIL	403	656	663	58	2642	600	203	75	1143	2263	638	
AOUT	1021	1009	879	73	2642	600	203	104	2034	3509	452	
SEPT	977	1105	1197	74	2993	954	343	141	2514	4493	786	
OCT	1118	1400	1208	119	3209	1030	374	155	2522	4788	822	
NOV	779	1197	755	85	3177	1010	324	172	2245	3867	761	
DEC	697	1029	1045	85	3513	1107	349	240	2419	4067	823	
1976												
JANV	964	1367	1452	115	3604	1148	346	242	2643	4405	826	
FEVR	1116	1515	1472	132	3978	1290	358	277	2661	4305	890	
MARS	1392	1808	1736	144	4469	1505	370	342	3128	4874	1019	
AVR	1334	1781	1537	122	4252	1393	366	270	2892	4408	958	
*MAI	920	1636	1453	90	3981	1287	345	154	2785	4344	881	
*JUIN	1082	1730	1613	101	5073	1644	366	145	2705	2157	969	
*JUIL	298	750	266	48	3378	1010	252	79	848			
*AOUT	1144	1748	1687	129	3378	1010	252	151	2327			
*SEPT	1250	2140	1751	137	4178	1309	453	122				
*OCT					3636	1226	394					

(1) SOURCE: "ASSOCIATION BELGE DES FILATURES DE COTON ET DE FIBRES CONNEXES"

(2) SOURCE: "ASSOCIATION DES CARDES FILEUSES"

(3) SOURCE: "UNION PATRONALE DES FABRICANTS DE COUVERTURES ET TORCHONS"

(4) SOURCE: "OFFICE CENTRAL DES FILATURES DE LIN, CHANVRE ET JUTE DE BELGIQUE"

(5) JUILLET ET AOUT: MOYENNE DES DEUX MOIS

FILATURES ET ACTIVITES DIVERSES DE L'INDUSTRIE TEXTILE (SUITE)

	C. FILATURE (SUITE) PRODUCTION (T)			D. PRODUCTION DE FILS ET FIBRES ARTIFICIELS (T) (1)		E. FILTERIES (2)	F. OUATE	G. FEUTRES NON TISSES
	JUTE	FIBRES DURES (FILATURE ET CORDERIE)		FILS VISCOSE	FIBRES	PRODUCTION (T)	PRODUCTION (T)	PRODUCTION (T)
		FILS SIMPLES	CORDAGES					
1970	6415	4049	735	474	2152	117	513	300.7
1971	5796	3983	708	354	2205	129	640	325.8
1972	5339	4287	732	389	2357	151	799	309.9
1973	4834	3962	664	385	2304	150	929	273.7
1974	4261	4062	405	410	2010	148	867	292.8
1975	3089	3082	380	255	859	95	699	200.5
1975								
JANV	3621	3972	413	424	861	77	763	121.5
FEVR	3204	4026	383	227	663	79	736	257.2
MARS	3209	3423	404	210	361	91	766	227.2
AVR.	3375	5062	420	265	697	101	820	158.3
MAI	2749	3301	302	264	960	84	643	212.7
JUIN	3145	4796	432	271	840	83	772	248.6
JUIL	2155	2736	396	129	132	69	692	114.0
AOUT	2319	1048	247	134	157	33	356	175.7
SEPT	3453	2272	408	246	1317	127	747	258.1
OCT.	3604	2130	378	305	1380	129	772	235.1
NOV.	2831	2127	334	236	1200	105	681	171.0
DEC.	3404	2088	441	344	1740	116	641	196.2
1976								
JANV	3370	2393	623	342	1762	133	682	257.1
FEVR	3285	3618	385	349	1945	121	724	191.5
MARS	3571	3087	470	391	2456	162	805	294.9
AVR.	3834	4253	382	393	2209	144	765	249.9
*MAI	3150	3402	389	352	2023	137	763	125.6
*JUIN	3489	3765	375	417	2018	145	740	270.0
*JUIL	2130	2913	362	191	707	105	483	113.1
*AOUT	2259	1422	334	288	1688	106	504	217.0
*SEPT	3651			366	1465	164	738	266.4
*OCT.								227.5

1. STOCKS DE FILS (T) (3)

	LIN ET ETOUPE	JUTE	COTON	FIBRES ARTIFI CIELS LES	MFLANGE DE FIBRES ARTIFICIELLES ET			RAYON- NE	LAINE PEI- GNEE	LAINE CAR- DEE	COCO, SISAL, MANIL- LE	AUTRES	TOTAL
					DE LAINE	DE COTON	D' AUTRES						
					1970	1572	5243						
1971	1425	4680	12039	7241	878	395	411	1665	3290	1968	788	8198	142977
1972	1381	4780	12219	7619	804	321	331	1769	3470	2084	694	9772	145244
1973	1506	4505	12491	8280	382	459	365	1818	3016	1893	1117	15822	151654
1974	1432	4192	11724	7828	375	249	242	1576	2866	1576	873	17321	150256
1975	1120	3252	11701	7176	379	286	137	1804	3101	1370	924	18404	149654
1975													
JANV	1369	4092	11455	7427	360	233	218	1675	2835	1521	1111	17465	149761
FEVR	1325	3967	11179	7091	367	226	166	1595	2731	1508	1100	17187	148444
MARS	1296	3581	11115	6838	380	213	179	1621	2757	1449	1203	17556	148188
AVR.	1250	3687	10960	6657	397	233	172	1500	2699	1516	1171	17828	148068
MAI	1228	3650	11108	6618	409	245	152	1532	2624	1542	1163	18112	148383
JUIN	1222	3672	11383	6832	461	268	158	1863	2917	1562	1043	18157	149537
JUIL	1344	3560	11282	6643	420	266	120	1944	2837	1395	967	18538	149315
AOUT	1153	3500	11130	6886	416	279	141	1850	2889	1462	921	18412	149039
SEPT	1127	3625	11341	6952	479	345	177	1912	2859	1520	901	18862	150101
OCT.	1126	3460	11688	6915	459	315	125	1857	3034	1453	782	18385	149600
NOV.	1129	3216	11891	6978	457	311	135	1765	3056	1399	703	18407	149443
DEC.	1120	3252	11701	7176	379	286	137	1804	3101	1370	924	18404	149654
1976													
JANV	1108	3391	12422	7545	340	287	164	1752	3160	1324	1077	18788	151360
FEVR	1110	3263	12752	7752	308	293	138	1735	3187	1405	1045	19040	152029
MARS	1109	3326	13611	8136	290	310	124	1982	3289	1488	1067	20529	155262
AVR.	1100	3368	13398	8072	268	307	126	1927	3347	1586	1039	20554	155091
*MAI	1077	3484	13595	8351	257	302	146	1959	3410	1751	992	21295	156620
*JUIN	1082		13629	8641	242	280	165	1994	3459				

(1) PRODUCTION DE FILS SYNTHETIQUES : DE 1968 A 1974 LES MOYENNES MENSUELLES POUR CES PRODUITS ONT ETE RESPECTIVEMENT DE 574,599,596,605,541,517 ET 447 TONNES

(2) SOURCE: "ASSOCIATION NATIONALE DES FABRICANTS DE FILS A COUDRE"
JUILLET ET AOUT : MOYENNE DES DEUX MOIS

(3) FIN DU MOIS OU DE L'ANNEE

TISSAGE

	II. TISSUS (1)								LIVRAISONS DE TISSUS ACHÉVÉS ET DE TISSUS À L'ÉTAT ECRU (T)			
	PRODUCTION DE TISSUS TOMBÉS DES METIERS (T)								COTON	LIN	LAINE	RAYONNE ET FIBRES DE RAYONNE
	COTON	LIN	LAINE	RAYONNE ET FIBRES DE RAYONNE	JUTE	FIBRES SYNTHÉTIQUES	TAPIS DE FIBRES DURES	TOTAL				
1970	5859	650	3263	2174	2846	3498	349	18638	5667	646	3220	2176
1971	5976	544	3472	2453	2528	4828	378	20179	5944	532	3300	2426
1972	6153	630	3657	2744	2229	5587	376	21376	5993	634	3591	2671
1973	6039	585	3108	2860	1610	8427	379	23009	6071	572	3001	2854
1974	5640	571	2543	2719	1249	9765	284	22771	5526	565	2622	2726
1975	4587	386	2512	2303	695	10442	279	21205	4525	386	2518	2297
1975												
JANV	4759	441	2586	2672	875	10365	236	21840	4726	417	2575	2610
FEVR	4890	394	2734	2351	842	10547	255	22012	4619	388	2571	2471
MARS	4822	419	2654	2376	806	11681	270	23028	4571	437	2428	2300
AVR	4923	396	2853	2495	741	12644	294	24346	4610	451	2715	2402
MAI	4181	326	2413	2058	607	9960	252	19797	3891	318	2427	1961
JUIN	3942	322	1860	1768	674	8877	320	17764	4032	336	2159	1907
JUIL	3941	265	2119	2059	468	7720	316	16889	3682	297	2475	2127
AOUT	3167	313	1502	1450	516	6952	178	14079	3084	252	1480	1403
SEPT	4541	462	2811	2525	767	10773	278	22158	5081	438	2912	2504
OCT	5711	472	3071	2865	747	12589	373	25828	5444	456	3133	2850
NOV	5067	374	2882	2460	596	10814	288	22481	5055	389	2651	2547
DEC	5104	447	2663	2562	702	12377	290	24145	5507	451	2691	2477
1976												
JANV	5259	435	2836	2499	521	13958	310	25819	5200	405	2776	2717
FEVR	5544	466	2964	2654	594	15455	300	27966	5534	446	2813	2768
MARS	6345	516	3416	3092	695	17050	309	31422	6337	479	3208	2994
AVR	5927	452	3031	2866	522	14592	306	27694	5760	453	2812	2761
*MAI	5386	391	2786	2486	461	13030	249	24790	5015	420	2588	2439
*JUIN	5951	408	3159	2646	520	13766			6267	423	2965	2749

	II. TISSUS (SUITE) (1)											
	LIVR. DE TISSUS ACHÉVÉS ET DE TISSUS À L'ÉTAT ECRU (SUITE) (T)				STOCKS (T) (2)							
	JUTE	FIBRES SYNTHÉTIQUES	TAPIS DE FIBRES DURES	TOTAL	COTON	LIN	LAINE	RAYONNE ET FIBRES DE RAYONNE	JUTE	FIBRES SYNTHÉTIQUES	TAPIS DE FIBRES DURES	TOTAL
1970	2809	3482	362	18360	12577	1222	6096	3281	3445	7413	648	34684
1971	2539	4550	374	19665	12508	1372	7727	3203	3032	9344	685	37871
1972	2213	5490	376	20968	13321	1201	7401	4032	2711	10381	677	39725
1973	1620	8355	383	22856	12052	1137	8302	4342	2260	15051	616	43760
1974	1298	9459	300	22497	13111	1163	6630	4505	1638	16664	552	44262
1975	809	10377	276	21188	13676	1031	6187	4863	1068	17624	585	45035
1975												
JANV	962	10648	303	22240	13037	1162	6693	4882	1539	16657	483	44455
FEVR	950	10304	250	21553	13249	1139	6969	4554	1401	17015	490	44816
MARS	839	10480	259	21313	13562	1112	7094	4640	1399	17671	497	45975
AVR	939	11908	346	23371	13868	1050	7197	4717	1225	18630	445	47131
MAI	727	8385	251	17959	14167	1056	7113	4489	1163	18918	446	47353
JUIN	965	9520	306	19225	13687	1018	6820	4661	1336	18269	459	46251
JUIL	666	8644	332	18223	13289	990	6457	4670	1147	17413	443	44409
AOUT	568	7805	140	14733	14343	1047	6481	4810	1209	16728	481	45100
SEPT	876	11238	254	23302	13760	1060	6233	4839	1182	16749	505	44329
OCT	770	12228	299	25179	14082	1065	6072	4857	1161	16934	579	44750
NOV	761	11122	292	22817	14099	1041	6133	4776	1035	16647	575	44307
DEC	688	12242	280	24336	13676	1031	6187	4863	1068	17624	585	45035
1976												
JANV	731	15044	271	27144	13787	1033	6207	4691	1139	16428	624	43910
FEVR	715	15303	265	27843	13770	1021	6000	4618	1028	16921	659	44019
MARS	786	17292	276	31370	13963	1042	5988	4674	1021	17268	693	44651
AVR	666	13874	341	26666	14303	1022	6146	4808	885	17771	657	45592
*MAI	533	12215	242	23452	14889	982	6324	4838	882	18314	664	46894
*JUIN	642	12869			15524	905	6439	4669	811	19024		

(1) Y COMPRIS LES TAPIS DE COTON, DE LAINE ET DE JUTE
(2) FIN DU MOIS OU DE L'ANNÉE

TISSAGE - PRODUCTION : RENSEIGNEMENTS COMPLEMENTAIRES SELON LA NATURE DES TISSUS (T)

	MOYENNE MENSUELLE 1974	FEVRIER 1976	MARS 1976	AVRIL 1976	MAI 1976	JUIN 1976
TISSUS DE COTON (A L'EXCLUSION DES TISSUS D'AMEUBLEMENT)						
FLANELLE	219	284	282	224	205	303
COUTIL A MATELAS (Y.C. JACQUARD)	40	28	28	33	32	30
VOILE ET ETAMINE	23	18	25	19	13	15
GAZE HYDROPHILE ET TISSUS CAMBRIC	42	45	44	46	41	43
MOUCHOIRS	26	24	27	23	21	21
ESSUIF-MAINS GAUFFRES, ESSUIES DE CUI- SINE, NAPPES ET SERVIETTES	94	71	94	90	80	91
TISSUS LOURDS INDUSTRIELS ET BACHES	44	30	27	28	18	20
AUTRES TISSUS (EVENTUELLEMENT A BLANCHIR A TEINDRE OU A IMPRIMER)						
-DE LARGEUR INFRIEURE A 1,60M	1005	728	925	864	815	779
-DE 1,60M ET PLUS DE LARGEUR	780	653	775	690	594	650
TISSUS EN FILS BLANCHIS OU EN FILS TEINTS	362	509	653	656	653	850
TISSUS EN EPONGE A LA PIECE OU EN CONFEC- TION SIMPLE (Y.C. JACQUARD)	608	741	837	693	712	829
AUTRES TISSUS JACQUARD N.D.A.	69	79	103	94	83	90
COUVERTURES, TORCHONS, LAVETTES ET CHA- MOISSETTES	312	344	390	371	295	288
VELOURS ET PELUCHES AUTRES QUE POUR L' AMEUBLEMENT ET TISSUS POUR PANTOUFLES	453	317	294	309	285	362
TISSUS DE LIN (A L'EXCLUSION DES TISSUS D'AMEUBLEMENT)						
TISSUS DE LIN PUR: TOILE A VOILE	38	38	51	47	36	47
TISSUS DE LIN PUR: AUTRES	232	163	216	167	166	158
TISSUS MIXTES:						
-COUTIL A MATELAS	3	1	1			3
-AUTRES TISSUS (LIN - COTON)	131	90	102	102	74	66
-LIN - JUTE ET AUTRES	48	57	51	55	44	55
TISSUS DE LAINE (A L'EXCLUSION DES TISSUS D'AMEUBLEMENT)						
TISSUS DE LAINE PEIGNEE	141	122	142	131	122	154
TISSUS DE LAINE CARDEF	69	10	9	12	20	26
TOUS AUTRES TISSUS DE LAINE MELANGEE AVEC DU COTON, DES EFFILOCHES, FIBRES DE RAYONNE, ETC...	91	98	94	98	95	111
TISSUS DE RAYONNE (A L'EXCLUSION DES TISSUS D'AMEUBLEMENT)						
TISSUS POUR HABILLEMENT	5	2	2	3	3	2
DOUBLURES EN RAYONNE PURE	183	304	383	339	259	271
DOUBLURES EN RAYONNE MELANGEE	13	7	9	7	4	7
AUTRES	103	81	95	77	82	85
TISSUS DE JUTE						
TISSUS DE JUTE	1004	421	508	384	330	369

TESSAGE - PRODUCTION : RENSEIGNEMENTS COMPLEMENTAIRES SELON LA NATURE DES TISSUS (T) (SUITE)

	MOYENNE MENSUELLE 1974	FEVRIER 1976	MARS 1976	AVRIL 1976	MAI 1976	JUIN 1976
TESSUS EN FIBRES DE RAYONNE (A L'EXCLUSION DES TISSUS D'AMEUBLEMENT)						
TESSUS POUR ROBES ET BLOUSES	173	100	96	80	58	78
AUTRES TISSUS POUR HABILLEMENT	69	89	101	87	82	85
AUTRES	838	796	968	875	744	822
TESSUS EN FIBRES SYNTHETIQUES CONTINUES						
TESSUS POUR HABILLEMENT	423	417	504	468	414	414
DOUBLURES	268	170	274	184	190	244
TESSUS CLAIRS POUR RIDEAUX	15	16	18	16	15	15
AUTRES	245	557	609	553	581	650
TESSUS EN FIBRES SYNTHETIQUES DISCONTINUES (A L'EXCLUSION DES TISSUS D'AMEUBLEMENT)						
TESSUS POUR VETEMENTS DE DESSUS:						
-PURS	44	35	39	28	14	8
-MELANGES: FIBRES SYNTHETIQUES DISCONTINUES/LAIN	88	72	70	70	34	36
-MELANGES: FIBRES SYNTHETIQUES DISCONTINUES/AUTRES	288	229	300	215	212	241
AUTRES TISSUS POUR HABILLEMENT	301	245	242	219	169	179
AUTRES	160	197	208	214	184	214

TISSAGE - PRODUCTION : RENSEIGNEMENTS COMPLEMENTAIRES SELON LA NATURE DES TISSUS (T) (SUITE)

	MOYENNE MENSUELLE 1974	FEVRIER 1976	MARS 1976	AVRIL 1976	MAI 1976	JUIN 1976
TISSUS D'AMEUBLEMENT						
COTON:						
-VELOURS ET PELUCHES	398	350	402	438	371	403
-TISSUS EPINGLES	720	904	981	903	786	757
-AUTRES	205	175	218	189	136	182
LIN:						
-PURS	57	23	28	30	25	24
-MELANGES	62	93	68	52	47	56
LAINE:						
-VELOURS ET PELUCHES	59	82	102	90	86	100
-TISSUS EPINGLES ET AUTRES	209	231	254	240	181	233
RAYONNE:						
-VELOURS ET PELUCHES	49	27	32	47	32	37
-TISSUS EPINGLES ET AUTRES	133	160	197	179	179	173
FIBRE DE RAYONNE (FIBRANNE):						
-VELOURS ET PELUCHES	258	353	377	370	330	341
-TISSUS EPINGLES	413	437	491	459	424	461
-AUTRES	226	155	183	165	141	135
FIBRES SYNTHETIQUES DISCONTINUES:						
-VELOURS ET PELUCHES	477	589	706	591	536	634
-AUTRES	141	162	185	179	148	175
TOTAL: TISSUS EPINGLES (TOUTES FIBRES)	1400	1668	1833	1715	1488	1549
TOTAL: VELOURS ET PELUCHES (TOUTES FIBRES)	1241	1401	1619	1537	1356	1514
TOTAL: AUTRES (TOUTES FIBRES)	647	556	676	600	506	566
TAPIS						
COTON						
LAINES	1841	2348	2742	2376	2207	2414
JUTE	246	173	187	138	132	151
FIBRES ARTIFICIELLES ET SYNTHETIQUES						
FIBRES DURES	284	300	309	306	249	
TOTAL TAPIS	9958	15839	17375	14938	13371	
DONT: TAPIS TUFTED	6488	12296	13304	11077	9624	10043
COUVERTURES (TOUTES FIBRES)						
COUVERTURES (TOUTES FIBRES)	421	408	453	462	287	420

INDUSTRIE DE LA BONNETERIE

	I. TISSUS A MAILLES (T)														
	PRODUCTION					VENTES					STOCKS (1)				
	SOUS-VETEMENTS			VETE- MENTS	TOTAL	SOUS-VETEMENTS			VETE- MENTS	TOTAL	SOUS-VETEMENTS			VETE- MENTS	TOTAL
	INDE- MAIL- LABLE	INTER- LOCK	AUTRES TISSUS	DE DES SUS ET AUTRES		INDE- MAIL- LABLE	AUTRES (2)	DE DES SUS ET AUTRES	INDE- MAIL- LABLE		INTER- LOCK	AUTRES TISSUS	DE DES SUS ET AUTRES		
1970	65	267	76	678	1086	70	36	424	530	236	276	64	885	1460	
1971	75	271	89	702	1137	73	76	489	639	110	291	81	973	1455	
1972	44	266	95	717	1121	38	64	529	631	91	324	119	1002	1536	
1973	43	248	113	780	1184	37	32	580	648	82	328	119	1068	1615	
1974	48	227	114	691	1080	41	35	512	587	83	297	106	1074	1558	
1975	48	180	123	658	1009	49	46	540	635	81	308	147	998	1534	
1975															
JANV	62	210	113	617	1001	52	29	392	473	250	279	111	1130	1770	
FEVR	62	167	118	649	996	75	42	480	597	216	295	120	1122	1753	
MARS	125	173	112	701	1110	64	30	621	716	276	300	116	1026	1717	
AVR.	56	183	117	768	1124	34	28	625	686	296	296	117	1013	1722	
MAI	45	148	93	629	915	89	50	532	671	246	285	117	1016	1664	
JUIN	57	188	136	720	1101	92	58	638	788	196	285	121	945	1547	
JUIL	56	90	75	469	690	71	23	422	517	176	292	129	925	1522	
AOUT	21	164	118	626	930	24	42	446	511	83	281	118	1067	1549	
SEPT	18	205	154	710	1086	25	62	644	732	75	269	121	986	1471	
OCT.	29	235	171	695	1130	22	73	624	718	80	307	127	979	1493	
NOV.	19	191	133	621	963	13	53	481	547	85	288	135	1001	1509	
DEC.	22	210	139	687	1058	24	66	572	663	81	308	147	998	1534	
1976															
JANV	1	190	108	677	975	2	46	492	540	17	301	146	1065	1529	
FEVR	1	189	130	765	1088	2	47	589	637	16	282	144	1092	1234	
MARS	1	239	144	880	1264		52	709	761	17	288	145	1093	1543	
AVR.	4	219	123	865	1211	1	50	656	707	22	275	139	1156	1592	
*MAI	2	205	133	720	1060	...	44	700	744	22	291	146	1064	1523	
*JUIN	1	228	135	978	1342	...	58	883	941	14	312	141	993	1460	
*JUIL		89	48	475	611	...	18	457	475	14	316	137	956	1422	
*AOUT	1	186	128	720	1034	...	61	622	683	13	310	153	954	1430	

	II. ARTICLES FINIS : PRODUCTION						
	ARTICLES DE SOUS-VETEMENTS (1.000 DOUZ.)		BAS POUR DAMES EN FILS SYNTHETIQUES (1.000 DZ DE PAIRES)	BAS CULOTTES (PANTIES) (1.000 DZ PIECES)	CHAUSSETTES, BAS 3/4, SOQUET- TES (1.000 DZ. DE PAIRES)	ARTICLES DE VETEMENTS DE DESSUS (1.000 PIECES)	
	EN INDE- MAIL- LABLE	AUTRES		FILS SYNTHETIQUES	AUTRES		
1970	15.0	254	108.5	...	103	93	1748
1971	12.0	254	74.4	208.7	96	104	1891
1972	10.0	231	44.4	189.5	92	100	1895
1973	9.8	245	39.3	208.0	105	77	1754
1974	7.6	237	42.1	164.8	104	82	1680
1975	6.2	190	24.4	135.7	77	77	1510
1975							
JANV	5.7	181	23.9	132.2	95	87	1537
FEVR	6.3	187	25.7	126.6	96	81	1664
MARS	4.5	217	18.6	147.5	78	75	1731
AVR.	7.5	204	14.3	178.1	76	82	1808
MAI	6.0	159	16.3	131.5	61	64	1343
JUIN	8.6	213	22.7	176.2	76	75	1544
JUIL	2.6	117	10.0	90.1	37	27	792
AOUT	7.9	171	22.3	168.3	68	70	1361
SEPT	10.1	230	36.3	158.9	86	91	1686
OCT.	7.7	238	46.2	140.6	87	96	1799
NOV.	4.9	181	27.5	80.2	76	80	1462
DEC.	2.1	178	29.2	97.8	83	90	1392
1976							
JANV	3.7	183	32.7	120.3	87	88	1567
FEVR	4.2	194	26.0	114.3	88	86	1662
MARS	8.8	233	28.1	122.7	102	97	2819
AVR.	7.2	221	18.0	118.5	90	77	1776
*MAI	5.5	192	23.5	118.5	77	79	1541
*JUIN	5.4	209	24.1	127.2	94	89	1728
*JUIL	1.1	82	9.6	42.2	30	28	737
*AOUT	4.9	187	24.2	115.6	80	86	1391

(1) FIN DU MOIS OU DE L'ANNEE

(2) A PARTIR DE MAI 1976 Y COMPRIS LES SOUS-VETEMENTS EN INDEMAILLE

INDUSTRIE DE LA BONNETERIE

II. ARTICLES FINIS : VENTES							
	ARTICLES DE SOUS-VETEMENTS (1.000 DOUZ.)		BAS POUR DAMES EN FILS SYNTHETIQUES (1.000 DZ DE PAIRES)	BAS CULOTTES (PANTIES) (1.000 DZ PIECES)	CHAUSSETTES, BAS 3/4, SOCQUETTES (1.000 DZ. DE PAIRES)		ARTICLES DE VETEMENTS DE DESSUS (1.000 PIECES)
	EN INDEMAIL- LABLE	AUTRES			FILS SYNTHETIQUES	AUTRES	
1970	15.0	251.0	111.8	...	103.0	91.0	1758.0
1971	10.7	254.0	76.6	200.0	95.0	102.0	1882.0
1972	9.5	234.0	47.9	195.5	93.0	99.0	1883.0
1973	8.9	248.0	41.8	205.8	102.0	79.0	1764.0
1974	7.6	236.8	41.5	171.3	103.4	82.0	1707.4
1975	7.1	190.5	26.4	134.6	81.9	81.9	1515.3
1975							
JANV	7.2	177.2	23.5	123.1	87.0	81.1	1602.1
FEVR	7.1	190.7	25.6	148.7	109.6	72.3	1757.6
MARS	7.9	195.5	22.1	149.5	96.3	74.8	1838.0
AVR.	8.9	178.6	22.3	170.2	85.4	81.6	1732.4
MAI	5.0	162.2	21.9	136.3	63.3	66.7	1158.2
JUIN	8.5	228.1	31.6	164.6	85.2	66.9	1498.1
JUIL	5.9	154.4	17.3	96.6	49.9	57.2	929.0
AOUT	4.7	162.7	26.6	126.2	88.4	87.8	1457.8
SEPT	9.7	255.1	29.8	135.0	91.6	102.4	1811.4
OCT.	7.3	230.2	36.0	129.0	92.2	94.8	1842.4
NOV.	4.4	174.7	33.5	124.1	66.5	74.1	1309.7
DEC.	9.1	177.2	26.5	112.6	67.5	72.9	1247.2
1976							
JANV	3.6	186.5	21.7	95.9	85.8	79.3	1587.0
FEVR	5.5	189.5	26.7	146.1	85.3	77.8	1742.7
MARS	8.1	205.4	23.2	143.6	100.2	94.6	2055.1
AVR.	5.5	194.4	22.5	126.1	87.8	78.3	1730.5
*MAI	5.5	204.5	25.0	104.8	70.6	71.2	1353.8
*JUIN	4.4	228.7	31.3	123.9	81.3	81.2	1737.1
*JUIL	2.4	128.3	11.9	51.6	37.1	38.3	869.4
*AOUT	4.1	185.8	20.9	63.9	82.4	102.3	1436.7

II. ARTICLES FINIS : STOCKS (1)							
	ARTICLES DE SOUS-VETEMENTS (1.000 DOUZ.)		BAS POUR DAMES EN FILS SYNTHETIQUES (1.000 DZ DE PAIRES)	BAS CULOTTES (PANTIES) (1.000 DZ PIECES)	CHAUSSETTES, BAS 3/4, SOCQUETTES (1.000 DZ. DE PAIRES)		ARTICLES DE VETEMENTS DE DESSUS (1.000 PIECES)
	EN INDEMAIL- LABLE	AUTRES			FILS SYNTHETIQUES	AUTRES	
1970	18.0	355	218.5	...	220	242	1337
1971	20.4	362	195.4	552.4	255	270	1531
1972	19.2	329	145.3	494.8	224	249	1659
1973	29.6	300	113.4	525.3	245	234	1504
1974	29.3	304	119.0	460.5	253	236	1198
1975	17.6	279	97.8	476.9	183	221	1105
1975							
JANV	27.8	311	119.3	469.7	259	244	1147
FEVR	27.1	307	124.6	436.7	247	252	1060
MARS	23.7	327	121.1	457.8	202	242	945
AVR.	22.3	349	113.2	465.7	217	234	1028
MAI	23.3	347	107.6	460.9	215	231	1229
JUIN	23.5	331	98.7	472.5	206	258	1266
JUIL	20.2	293	91.3	466.1	193	228	1108
AOUT	23.3	302	87.0	508.1	173	210	1020
SEPT	23.8	277	91.0	524.1	167	198	877
OCT.	24.2	284	101.2	535.6	161	199	800
NOV.	24.6	291	95.2	491.7	168	203	952
DEC.	17.6	279	97.8	476.9	183	221	1105
1976							
JANV	17.5	289	109.0	501.3	184	230	1113
FEVR	16.2	291	108.0	469.5	191	241	1012
MARS	16.8	319	107.0	419.3	193	243	976
AVR.	18.6	337	102.7	411.7	195	241	1021
*MAI	18.6	334	101.1	425.3	199	249	1233
*JUIN	19.6	315	93.9	428.7	211	258	1247
*JUIL	18.3	268	92.2	415.6	199	243	1106
*AOUT	19.1	231	95.6	467.5	195	232	1095

(1) FIN DU MOIS OU DE L'ANNEE

INDUSTRIE DU VETEMENT ET DE LA CONFECTION - VENTE (1) ET TRAVAIL A FACON (EN 1000000F)

	I. VETEMENTS EN TISSUS TISSES											
	VETEMENTS HABILILES DE DESSUS		VETEMENTS DE PLUIE	VETEMENTS PROF. ET INDUST.		UNIFORMES PR. L'ARMEE ET POUR LES AD-MINIST.	LINGERIE		CORSETS, GAINES, SOUS-TIEN, GORGE ET MILAIRES	VETEMENTS D'INTERIEUR	VETEMENTS DE SPORT	LAYETTE ET ARTICLES POUR ENFANTS DE 5 ANS
	POUR HOMMES ET GARÇONNETS	POUR DAMES ET FILLETES		POUR HOMMES (CHEM. TRAV. EXCL.)	POUR DAMES		POUR HOMMES	POUR DAMES				
1970	299.1	324.2	122.0	126.9	40.2	30.8	130.1	33.4	82.0	9.9	24.4	50.4
1971	366.2	377.5	140.3	205.9	42.8	26.6	131.5	38.0	90.7	8.9	28.6	44.3
1972	405.3	396.4	167.4	246.1	48.8	41.2	136.5	37.2	89.0	8.9	29.7	46.4
1973	608.8	421.5	192.7	142.7	59.1	39.5	141.5	39.7	92.5	12.2	34.3	48.1
1974	777.7	475.7	227.2	146.9	62.4	47.7	136.9	48.1	97.6	15.5	42.3	48.7
1975	717.4	510.5	251.8	140.9	53.3	59.1	119.1	51.1	92.7	17.1	53.8	50.4
1975												
JANV	656.3	466.0	240.7	162.1	55.7	33.6	101.1	45.6	89.2	11.0	57.9	47.9
FEVR	791.5	642.6	306.0	161.7	61.2	32.3	135.9	58.3	84.7	15.5	77.4	65.1
MARS	910.3	656.3	316.4	174.6	59.8	58.0	144.1	52.9	89.9	18.6	64.7	70.4
AVR.	848.4	576.8	271.1	178.5	61.9	65.9	141.7	59.4	98.2	19.0	57.9	50.4
MAI	616.4	375.7	154.7	128.6	44.7	60.6	119.4	41.9	87.7	14.1	52.3	32.6
JUIN	611.1	376.3	196.6	143.0	57.9	83.0	131.2	49.8	110.4	13.5	52.1	50.7
JUIL	518.4	272.0	178.1	122.4	44.7	38.6	72.2	27.9	76.7	8.8	30.7	38.6
AOUT	576.8	542.3	315.8	92.0	35.1	35.5	91.2	43.5	76.7	13.6	38.6	44.6
SEPT	978.0	755.0	365.3	149.1	58.8	62.8	137.1	56.8	105.0	24.5	56.6	69.9
OCT.	939.9	748.3	360.6	143.2	64.4	58.9	136.7	74.8	115.4	25.6	53.9	61.9
NOV.	608.1	396.7	182.2	116.9	48.6	84.9	116.5	48.7	96.4	21.5	53.4	33.9
DEC.	553.9	318.2	134.5	118.6	47.3	95.0	102.6	54.0	82.3	20.1	50.5	38.6
1976												
JANV	728.9	431.9	269.9	109.2	56.3	78.1	110.4	44.9	88.4	16.4	71.2	44.5
FEVR	813.2	615.3	315.6	121.8	56.5	71.9	132.4	56.1	88.2	21.6	89.9	56.7
MARS	1001.4	690.1	360.1	166.2	66.5	75.2	168.2	80.1	108.2	25.8	106.0	82.8
AVR.	914.2	583.9	268.5	145.8	60.5	63.2	157.7	68.5	116.8	22.6	90.4	57.0
*MAI	818.1	412.9	147.1	130.3	49.2	63.7	164.7	51.3	107.9	18.5	84.7	48.2
*JUIN	833.3	420.0	179.3	148.5	64.2	102.7	158.2	63.8	120.8	13.2	76.5	47.5
*JUIL	461.4	273.6	126.7	105.8	40.2	48.8	66.5	31.1	60.0	7.9	33.9	37.4

	II. VETEMENTS EN TISSUS DE BONNETERIE		III. ACCESSOIRES DU VETEMENT				IV. CHAPELLERIE	
	LINGERIE EN TISSU A MAILLES	VETEMENTS DE DESSUS EN TISSU A MAILLES	CRAVATES, FOULARDS ET ECHARPES	EPAULIERES, SOUS-BRAS ETC...	FLEURS ET PLUMES DE MODE, COLIFICHETS	PARAPLUIES ET PARASOLS	CHAPEAUX EN FEUTRE ET AUTRES	CASQUETTES CIVILES
1970	16.2	20.4	11.8	1.3	1.4	9.3	7.8	8.1
1971	19.4	33.0	13.5	1.7	1.1	8.3	8.0	7.0
1972	20.5	38.4	11.8	1.5	1.3	8.9	3.1	6.2
1973	20.0	43.6	12.4	1.8	1.1	8.9	2.8	6.2
1974	20.2	51.6	13.7	1.9	.9	13.0	2.9	7.8
1975	23.1	48.8	12.1	1.5	.7	13.4	2.4	7.0
1975								
JANV	16.1	36.9	7.4	1.7	.4	13.9	1.6	4.3
FEVR	18.8	56.0	15.3	1.9	1.0	17.6	2.9	7.5
MARS	21.9	44.1	16.8	1.9	1.0	18.9	2.1	10.2
AVR.	22.4	47.1	13.1	2.1	.9	19.9	1.1	6.8
MAI	17.7	38.0	13.2	1.3	.6	15.8	.9	2.6
JUIN	21.8	36.4	10.2	1.6	.7	16.7	1.5	6.0
JUIL	16.2	32.2	5.2	.5	.6	6.5	2.6	5.3
AOUT	21.0	65.2	7.0	1.3	.4	7.5	2.8	8.8
SEPT	39.8	78.9	15.8	1.7	.8	11.7	6.7	10.2
OCT.	36.1	69.4	16.4	1.3	.8	12.5	3.1	9.4
NOV.	23.1	36.7	13.6	1.2	.4	8.3	2.5	6.2
DEC.	22.6	44.4	11.3	1.1	.5	11.1	1.1	6.5
1976								
JANV	26.3	47.4	7.2	1.2	.6	7.2	1.9	2.2
FEVR	37.6	75.2	12.2	1.3	.9	12.8	2.6	6.5
MARS	36.6	75.7	20.5	1.9	1.2	14.7	1.3	10.0
AVR.	29.3	65.3	15.6	1.7	.9	12.7	.7	8.9
*MAI	29.2	45.3	12.4	1.3	.5	13.1	.5	7.7
*JUIN	26.9	47.8	10.5	1.4	.6	14.3	1.1	6.5
*JUIL	13.8	36.0	1.9	.5	.4	6.5	1.7	3.8

(1) VENTES D'ARTICLES FABRIQUES PAR LES ETABLISSEMENTS RECENSES ET D'ARTICLES FABRIQUES A FACON PAR DES TIERS POUR LE COMPTE DE CES ETABLISSEMENTS.
 ETABLISSEMENTS RECENSES : ETABLISSEMENTS AYANT OCCUPE EN ATELIER OU A DOMICILE RESPECTIVEMENT 5 OUVRIERS OU PLUS EN CE QUI CONCERNE LE GROUPE III (ACCESSOIRES DU VETEMENT) ET 10 OUVRIERS OU PLUS POUR LES AUTRES GROUPES.

INDUSTRIE DU VETEMENT ET DE LA CONFECTION - VENTES (SUITE) - TRAVAIL A FACON (EN 1000000F)

	IV CHAPELLERIE (SUITE) AUTRES COIFFURES (BERETS BASQUES EXCLUS)	V. ARTICLES DE CONFECTION AUTRES QU'A USAGE VESTIMENTAIRE DRAPS DE LIT ET TAI- LES, NAPPE, SERVIETTES, ESSUIE- MAINS, ETC..	VI BRODERIES MECANIQUES	VII VETEMENTS EN DAIM ET EN CUIR	VIII AUTRES ARTICLES	TOTAL DES VENTES	MONTANT FAC- TURE POUR TRAVAIL A FACON EXE- CUTE POUR DES TIERS	
1970	1.2	48.5	12.6	12.8	45.5	83.0	1551.2	250.0
1971	1.5	41.6	11.7	11.6	60.0	84.6	1801.2	301.3
1972	1.6	42.9	11.7	7.6	79.4	89.8	1978.3	373.4
1973	2.1	48.9	12.0	10.6	87.5	121.5	2212.1	411.7
1974	2.6	62.2	14.5	13.0	120.7	145.7	2598.3	480.1
1975	2.9	65.5	12.9	10.3	126.0	138.6	2582.6	503.4
1975								
JANV	2.1	69.1	19.5	11.6	138.3	127.5	2417.2	512.9
FEVR	2.8	62.1	13.2	14.4	157.8	145.3	2948.8	517.6
MARS	2.6	67.4	12.5	21.0	153.5	153.0	3142.9	563.7
AVR.	3.4	58.3	11.1	12.2	138.5	175.0	2941.2	560.5
MAI	3.5	45.0	12.6	9.7	74.4	138.8	2101.9	444.3
JUIN	3.1	50.5	14.2	10.0	111.2	199.0	2358.2	562.4
JUIL	1.7	49.2	6.3	5.3	76.3	86.7	1723.9	277.3
AOUT	1.8	48.5	12.2	8.6	142.7	105.9	2339.2	449.8
SEPT	3.9	56.6	8.6	9.5	187.2	152.2	3402.4	587.1
OCT.	3.9	98.5	18.2	1.7	171.8	152.1	3378.8	626.3
NOV.	3.1	93.1	11.7	9.0	88.9	107.6	2213.3	471.2
DEC.	4.0	87.9	14.6	10.6	70.9	120.8	2023.1	467.8
1976								
JANV	6.8	65.9	16.9	14.3	81.4	128.8	2458.1	492.2
FEVR	4.3	68.6	9.7	14.8	108.2	218.3	3012.2	539.9
MARS	3.8	65.5	11.4	15.6	110.9	171.9	3471.8	661.3
AVR.	2.6	68.9	12.7	14.0	98.2	159.8	3040.4	613.3
*MAI	2.4	55.5	10.0	11.5	71.1	165.8	2523.0	407.8
*JUIN	3.8	53.7	12.0	12.1	82.6	180.3	2681.6	561.3
*JUIL	4.2	41.6	8.0	6.2	35.7	85.5	1539.1	230.3

INDUSTRIE DE LA CHAUSSURE ET DE LA PANTOUFLE (1)

	PRODUCTION DE CHAUSSURES (1.000 PAIRES)						
	POUR HOMMES	POUR DAMES	POUR GARCONS (28-39)	POUR FILLES (28-39)	POUR ENFANTS (22-27)	POUR BEBES (-22)	BRODEQUINS ET BOTTES DE TRAVAIL
1970	260.3	468.0	39.2	53.2	21.0	10.7	22.7
1971	261.1	423.0	38.0	52.6	21.4	9.3	24.3
1972	217.5	370.6	50.6	39.8	17.7	9.1	17.5
1973	251.7	331.6	28.7	42.2	10.9	7.3	19.0
1974	226.2	328.8	28.9	40.0	10.4	5.5	17.0
1975	160.6	231.8	22.9	32.4	14.9	4.2	23.2
1975							
JANV	209.8	318.2	38.3	51.0	18.6	4.1	32.9
FEVR	190.0	290.6	26.8	41.7	17.9	6.4	22.1
MARS	195.6	283.2	25.3	34.5	19.1	4.6	22.3
AVR.	176.0	243.8	19.8	23.4	13.8	5.6	17.4
MAI	110.6	198.1	17.7	33.1	11.8	2.2	15.4
JUIN	187.3	251.3	26.0	24.6	15.5	7.7	25.8
JUIL	87.6	126.2	6.4	12.2	7.8	2.3	12.3
AOUT	141.7	250.9	20.4	35.5	16.7	5.4	23.9
SEPT	145.6	234.2	26.6	35.6	17.6	2.4	28.5
OCT.	143.9	230.5	22.9	26.4	17.3	5.4	30.2
NOV.	142.2	163.8	17.9	29.2	12.1	1.3	29.3
DEC.	187.7	190.7	26.4	41.6	10.9	2.5	18.7
1976							
JANV	164.7	220.3	20.2	28.9	12.0	4.0	24.5
FEVR	169.0	215.0	25.7	33.8	8.4	3.2	22.6
MARS	179.7	201.1	31.5	39.0	9.5	3.1	27.6
AVR.	162.8	139.1	23.9	24.8	5.5	4.0	19.7
*MAI	151.7	125.8	16.9	30.7	6.6	3.1	20.5
*JUIN	153.4	176.8	19.2	34.9	5.8	3.1	27.2
*JUIL	80.9	68.2	4.8	7.0	3.4	3.2	13.6
*AOUT	167	124	27	36	9	3	20
*SEPT	163	188	29	43	5	3	27

(1) NON COMPRIS LES CHAUSSURES ET PANTOUFLES FABRIQUEES PAR LES USINES RELEVANT DE L'INDUSTRIE DU CAOUTCHOUC

INDUSTRIE DE LA CHAUSSURE ET DE LA PANTOUFLE (1) (SUITE)

	PRODUCTION DE CHAUSSURES (1.000 PAIRES) (SUITE)		PRODUCTION DE PANTOUFLES (1 000 PAIRES)			
	AUTRES CHAUSSURES	TOTAL	EN CUIR	EN POILS DE CHAMEAU	EN AUTRES MA- TIERES TEXTILES	TOTAL
1970	44.5	919.6	58.0	113.7	328.6	500.3
1971	49.9	879.7	60.1	156.5	323.6	540.3
1972	49.4	826.2	57.1	79.6	422.2	558.9
1973	32.4	723.8	45.3	42.5	393.4	441.2
1974	36.8	693.7	35.2	47.0	334.0	416.2
1975	34.9	524.8	23.9	20.3	294.6	338.8
1975						
JANV	39.7	712.6	25.9	36.3	316.3	378.5
FEVR	43.5	648.1	25.2	33.5	298.7	357.5
MARS	52.8	637.4	21.9	26.2	382.6	430.7
AVR	53.4	553.2	20.1	16.7	358.6	395.4
MAI	47.5	536.5	19.6	13.6	266.3	299.5
JUIN	34.9	573.1	24.5	16.9	327.1	368.4
JUIL	20.4	275.2	13.9	11.7	176.8	202.4
AOUT	25.9	520.4	21.7	15.2	321.7	358.6
SEPT	28.1	518.5	30.3	21.4	332.4	384.1
OCT	28.3	505.0	30.8	20.2	332.5	383.4
NOV	19.9	415.5	25.1	16.6	224.7	266.4
DEC	23.9	502.5	27.4	15.2	198.0	240.5
1976						
JANV	30.9	505.4	20.7	17.5	251.1	289.4
FEVR	30.2	507.8	21.1	11.8	241.7	274.6
MARS	36.1	527.6	25.5	11.3	291.5	328.3
AVR	37.0	416.8	20.6	13.9	225.6	260.0
*MAI	28.4	383.6	19.6	15.9	258.5	294.0
*JUIN	38.9	459.3	18.9	15.5	283.7	318.1
*JUIL	17.1	198.1	13.6	5.8	104.0	123.4
*AOUT	18	407	17	24	294	335
*SEPT	25	486	26	14	329	370

INDUSTRIE DU BOIS ET DES PRODUITS CONNEXES (1)

	VALEUR DES VENTES FACTUREES (1000000 F)													TOTAL
	MEU- BLE	SIEGE	MENUI- SERIE	BOI- SEL- LERIE	CADRES MOULU- RES- RABO- TIERES	VANNE- RIE ET ROTIN	BROS- SERIE	CAIS- ET TOM- NELLE- RIE	PAR- QUET	CONTRE- PLA- QUES	PAN- NEAUX BLOCS OU PAN- NEAUX LAMEL- LES	PAN- COM- NEAUX PRIMES	AUTRES	
1970	842.8	301.1	215.7	90.1	43.0	6.8	30.6	59.7	8.3	50.5	21.1	319.5	2.4	1991.5
1971	913.3	355.0	181.1	92.4	46.5	7.2	32.5	59.7	6.3	54.0	25.7	379.5	2.3	2155.5
1972	1123.8	439.6	220.8	101.9	50.9	7.9	31.5	63.4	5.5	53.9	28.3	436.9	2.4	2566.0
1973	1461.1	578.7	275.7	134.0	61.8	8.8	36.0	78.8	6.5	66.0	46.7	592.2	6.1	3291.7
1974	1729.5	644.6	327.1	158.4	71.7	10.6	42.0	112.2	7.1	69.3	42.7	582.9	5.6	3803.8
1975	1627.7	594.0	334.8	148.8	64.2	10.5	39.0	98.5	7.3	63.5	27.0	557.5	4.6	3577.3
1975														
JANV	1690.9	571.7	281.6	159.9	62.7	7.7	38.6	102.2	6.9	62.2	26.5	538.5	4.5	3553.8
FEVR	1658.6	628.0	317.3	188.4	64.8	8.9	39.5	97.2	6.7	62.1	26.9	559.2	4.6	3662.3
MARS	1727.0	630.2	315.4	161.1	72.9	11.5	39.7	98.2	8.8	53.3	26.6	591.5	4.1	3742.2
AVR	1791.7	641.1	338.7	167.5	76.9	12.5	43.5	102.8	8.3	68.5	35.9	623.6	5.6	3916.7
MAI	1438.0	531.2	311.0	135.8	61.7	9.1	33.9	86.6	8.1	63.6	24.2	546.5	5.0	3254.6
JUIN	1706.5	626.5	383.0	173.0	67.9	10.4	46.1	109.2	7.0	73.9	34.1	591.9	4.3	3833.9
JUIL	1000.6	366.9	247.4	64.4	42.9	6.8	33.8	85.3	4.6	37.4	16.5	361.2	3.2	2271.0
AOUT	1342.7	441.9	256.0	142.9	42.7	8.3	34.5	92.9	7.4	50.2	22.0	418.2	3.6	2863.2
SEPT	1780.8	668.7	403.2	147.5	66.1	11.6	45.6	108.3	7.7	75.6	25.3	606.8	4.4	3951.6
OCT	1914.2	724.7	427.9	174.2	79.0	14.4	46.7	113.1	8.7	77.4	31.1	681.9	4.7	4298.1
NOV	1579.4	590.6	304.2	132.6	63.9	11.4	31.3	85.7	4.7	67.0	28.9	602.3	5.7	3507.8
DEC	1902.0	706.6	431.6	138.9	68.5	13.7	34.3	100.2	8.2	68.2	26.0	568.6	5.4	4072.2
1976														
JANV	1690.5	627.0	317.9	131.1	64.7	9.1	38.0	119.6	6.6	73.2	32.7	618.2	5.2	3673.8
FEVR	1766.8	693.9	414.3	143.9	65.1	10.0	40.0	121.1	7.4	70.4	34.0	693.1	4.6	4004.6
MARS	2146.9	809.5	506.2	187.9	86.7	13.4	47.5	148.7	7.2	93.3	40.6	765.5	5.0	4858.4
AVR	2062.1	811.7	496.2	139.8	85.4	15.0	43.8	129.2	7.5	82.4	36.6	711.4	5.5	4626.6
*MAI	1909.3	726.0	396.2	135.6	73.9	13.1	36.4	129.1	7.6	79.0	36.2	651.2	4.2	4197.9
*JUIN	2140.8	823.5	489.9	132.3	76.4	14.0	44.7	143.0	9.1	83.2	44.1	750.7	4.8	4756.5

(1) VENTE DES ETABLISSEMENTS OCCUPANT 5 OUVRIERS OU PLUS, CLASSES D'APRES LEUR ACTIVITE PRINCIPALE

INDUSTRIE DU PAPIER

	PRODUCTION DE PAPIER ET DE CARTON (T)								
	PATES A PAPIER			PAPIER JOURNAL	PAPIER D'ECRITURE ET D'IM- PRESSION (1)	PAPIER D'EMBAL- LAGE (1)	AUTRES PAPIERS (1)	CARTONS (2)	TOTAL
	PATES MECANIQUES	PATES CHIMIQUES	TOTAL						
1970	13709	14662	28371	7917	26601	11185	8821	9630	64154
1971	14354	15699	30053	9384	25972	10264	9895	8554	64068
1972	14790	18963	33753	7746	28367	10768	9573	8937	65391
1973	14154	20399	34553	8071	31525	13470	8663	7322	69052
1974	13698	20971	34669	7596	34295	12874	8825	7643	71233
1975	10565	14912	25477	6429	25779	10412	6368	5658	54645
1975									
JANV	14544	22574	37118	8121	31974	12448	7104	6366	66014
FEVR	10404	19879	30283	7382	22446	10176	6123	5280	51407
MARS	13191	20858	34049	7323	29214	9106	6654	6230	58527
AVR.	10700	16974	27674	5373	26599	10658	7821	4888	55338
MAI	10479	19832	30311	5250	25561	9323	6058	5664	51856
JUIN	10519	16666	27185	5383	27120	11668	6561	6265	56997
JUIL	8911	10893	19804	5980	18529	7956	5620	3017	41302
AOUT	8385	4105	12490	5592	20981	8527	4767	5192	45058
SEPT	11924	13276	25200	7676	29087	11032	5542	5901	59338
OCT.	8802	13776	22578	7576	25125	12024	6995	7341	59062
NOV.	11130	5680	16810	5386	29713	10849	6227	6058	58234
DEC.	7795	14430	22225	6098	22896	11175	6739	5699	52607
1976									
JANV	13361	20991	34352	7677	29528	12188	7194	6955	63543
FEVR	11443	19970	31413	7867	28650	11119	6999	6777	61412
MARS	15591	22075	37666	8887	36259	12398	7135	7713	72393
AVR.	11903	1124	20027	6215	29676	10051	8535	7267	61743
*MAI	13469	17961	31430	6635	32289	11532	7572	7118	65146
*JUIN	12176	20200	32376	6637	32433	8776	7871	7657	63374
*JUIL	10486	7398	17884	6439	27524	8460	4975	3142	50540
*AOUT	11933	11491	23424	5867	30420	8130	7249	7327	58994
*SEPT				7306	35914	11307	7560	7290	69378
*OCT.				7934	31794	11769	7124	6431	65053

INDUSTRIE DU PAPIER (SUITE)

	TRANSFORMATION DU PAPIER ET DU CARTON (T)										
	ARTICLES D'AMEU- BLEMENT	ARTICLES A USAGE DOMESTI- QUE ET D'HYGIE- NE	ARTICLES SCOLAIRES, DE BU- REAU ET DE CORRESPONDANCE			EMBALLAGES			AUTRES EMBALLA- GES	PAPIERS ET CAR- TONS ENNOBLIS, IM- PREGNES, REVETUS ET ENDUITS	
			CAHIERS ET SCOLAI- RES ET CARNETS D'ETUD.	ENVELOP- PES POS- TALES	AUTRES	BOITES, CAISSES EN TOUT GENRES DE CAR- TON	BOITES, CAISSES EN CAR- TON	SACS A GRANDE CONTEN- NANCE (3)		PAPIERS BITUMES	AUTRES
1970	2189	2886	1101	1236	2365	5408	13056	4976	4089	6392	8599
1971	2073	3520	1003	1317	2317	4548	15591	4426	4150	6345	8437
1972	2251	3716	948	1436	2238	4878	17749	4882	4151	6320	8485
1973	2034	4029	1148	1562	1969	5218	20710	5499	4166	6500	10236
1974	1625	4404	1339	1754	1893	6350	20467	5834	5158	8828	11521
1975	1301	3861	1121	1546	1686	5301	17475	4716	4627	8470	9420
1975											
JANV	663	4476	1619	1686	1859	6698	18747	5162	5031	7880	8698
FEVR	1069	3625	1305	1632	1812	5897	16102	3917	5116	6111	8204
MARS	1423	3817	1395	1715	1764	5473	15960	4294	4516	10088	9296
AVR.	1098	3898	1177	1774	1868	6556	18567	4175	4777	8509	9727
MAI	936	3375	1109	1284	1512	5809	15703	3895	4027	8053	8517
JUIN	1605	3360	1634	1741	2018	5773	21653	5456	5111	11097	10984
JUIL	1157	2939	526	939	840	2226	11167	3923	5282	5925	5695
AOUT	1091	3387	1041	1295	1373	4686	17050	6050	3538	8901	8336
SEPT	2017	4117	974	1879	1887	4710	19872	4545	4743	10352	10812
OCT.	1905	4916	706	1727	1771	6164	18940	6126	4828	10411	10888
NOV.	1349	4058	1017	1266	1789	4879	16882	5514	4208	7630	10358
DEC.	1300	4307	948	1211	1737	4738	19061	3530	4343	6685	11529
1976											
JANV	1097	4758	1211	1572	1408	4195	19840	4042	4120	7577	10606
FEVR	1139	4960	1107	1554	1329	4598	18846	3717	4329	5030	12943
MARS	1222	5397	1343	1726	1596	5127	23006	4824	5975	8188	14096
AVR.	1297	5574	1378	1265	1552	4395	19933	4708	4925	9943	12867
*MAI	1033	4536	1038	1518	1526	4739	20141	4390	3857	8122	12069
*JUIN	1046	4612	763	1621	1423	4697	22458	5792	5146	9134	14353
*JUIL	348	2549	491	623	805	2471	10280	3737	2617	3850	6462
*AOUT	418	4284	899	1318	1357	4373	20677	4997	5218	8453	10401
*SEPT	745	4823	933	1755	1495	5253	21536	5627	4896	10296	9073

(1) Y COMPRIS LE CARTON A PARTIR DE JANVIER 1973

(2) 225 GR ET PLUS AU M2

(3) LARGEUR DE BASF DE 40 CM MINIMUM

INDUSTRIE DU PAPIER (SUITE) - INDUSTRIE DU CUIR

	TRANSFORMATION DU PAPIER ET DU CARTON (T)				PRODUCTION DU CUIR			
	(SUITE)				CUIRS LOURDS DE BOVINS (T)	CUIRS LEGERS (1 000 PIEDS CARRES)		
	ARTICLES EN PAPIER ET EN CARTON POUR L'INDUSTRIE	AUTRES ARTI- CLES EN PA- PIER ET EN CARTON	TOTAL			BOVINS, VEAUX ET DE CHEVAUX	PEAUX D'OVINS (1)	PEAUX DE CAPRINS
1970	1694	712	54705	181.0	3797.3	775.9	101.8	
1971	1870	639	56235	173.9	3888.7	1037.4	116.8	
1972	1772	793	59619	154.7	3516.5	1353.3	108.2	
1973	1973	686	65730	155.1	2727.7	1116.0	54.9	
1974	2278	812	72263	149.0	3169.0	517.0	49.0	
1975	2047	803	62374	150.6	2998.8	264.3	...	
1975								
JANV	2532	929	65978	182.6	3461.8	227.0	...	
FEVR	2401	852	58104	167.3	3039.8	214.9	...	
MARS	2178	749	62669	170.9	2946.6	311.7	...	
AVR.	2136	841	65101	169.5	3235.9	353.6	...	
MAI	1834	716	56771	181.7	3128.3	239.4	...	
JUIN	2358	940	73723	173.7	3634.9	240.8	...	
JUIL	1471	420	42509	50.0	1967.9	166.6	...	
AOUT	1767	803	59319	137.7	2618.7	251.0	...	
SEPT	2329	977	69217	169.6	3650.2	339.7	...	
OCT.	1818	807	71009	141.9	2820.0	243.7	...	
NOV.	1801	766	61517	121.0	2591.5	312.3	...	
DEC.	1939	839	62565	153.6	2899.9	284.9	...	
1976								
JANV	1886	675	63235	175.3	3565.6	257.1	...	
FEVR	1964	553	62069	173.4	3438.4	310.6	...	
MARS	2144	1290	75936	187.2	3494.8	376.7	...	
AVR.	1987	1056	70881	196.3	3510.2	464.6	...	
*MAI	1836	1227	66033	169.5	3178.0	277.4	...	
*JUIN	2122	1733	74899	181.9	3289.0	322.7	...	
*JUIL	1269	647	36149	25.2	1282.1	164.4	...	
*AOUT	1671	1459	65526	170.3	3097.5	212.4	...	
*SEPT	2004	1658	70095	182	3504	295	...	

INDUSTRIE DU CAOUTCHOUC ET DU SAVON

	PRODUCTION DE CAOUTCHOUC					PRODUCTION DU SAVON ET DES DETERGENTS DE SYNTHESE				
	COLLES, SOLUTIONS ET DISPERSI- ONS	TUBES ET TUYAUX	COURROIES DE TRAN- MISSION ET DE TRANSPORT	CHAMBRES A AIR, EN- VELOPPES, BANDAGES PLEINS OU CREUX	AUTRES ARTICLES EN CAOUT- CHOUC	SAVON DE TOILETTE	SAVON DE MENAGE ET SAVON MOU	AUTRES SAVONS	POUDRES POUR LESSIVER	AUTRES PRODUITS DE LAVAGE
	(T)	(T)	(T)	(T)	(T) (2)	(T)	(T) (3)	(T) (4)	(T)	(T)
1970	247	564	304	2903	1909	439	1165	833	6088	6006
1971	253	546	335	3679	2042	458	1028	1140	6322	6764
1972	265	505	293	3952	2530	515	921	1371	6667	7135
1973	253	572	320	4096	2708	461	864	1565	7257	7846
1974	255	640	288	4113	3122	412	851	1842	8047	9162
1975	237	504	269	3596	8181	296	601	2077	7494	6497
1975										
JANV	258	685	354	3624	8477	370	639	1565	8446	8084
FEVR	263	605	275	3784	9048	413	748	1743	8193	8976
MARS	259	574	307	3928	8776	214	740	1882	8341	7381
AVR.	249	617	316	3940	10100	186	672	1794	7702	8671
MAI	222	488	275	3438	8037	93	605	1792	6949	7076
JUIN	280	649	322	4477	9400	375	639	2195	7991	7094
JUIL	117	223	134	645	5722	141	390	2410	4292	4851
AOUT	245	436	307	3293	6496	267	485	1827	7267	6152
SEPT	255	477	263	4304	9475	316	582	2251	8980	8924
OCT.	261	529	235	4088	10759	528	678	2886	8298	8187
NOV.	206	369	182	3581	5964	312	522	2408	7194	7365
DEC.	233	401	250	4054	5919	341	508	2173	6280	6904
1976										
JANV	227	270	310	3420	7034	234	576	1606	7180	8845
FEVR	250	395	343	3855	6148	130	536	1218	8416	8285
MARS	291	457	328	4415	7532	251	624	2107	9041	8266
AVR.	275	498	338	3825	7116	230	625	2309	10795	9672
*MAI	266	381	171	3880	6197	283	509	1549	10387	9597
*JUIN	251	433	306	4558	5964	269	510	1828	10640	10135
*JUIL	118	222	127	456	3362	144	461	1382	6438	6473
*AOUT	240	436	325	3566	5888					

(1) A PARTIR DE 1975 Y COMPRIS LES PEAUX DE CAPRINS

(2) NON COMPRIS LA PRODUCTION DE CHAUSSURES

(3) A PARTIR DE JANVIER 1976 EXCLUSIVEMENT SAVON MOU. LE SAVON DE MENAGE EST COMPRIS DANS LE GROUPE "AUTRES SAVONS"

(4) NON COMPRIS LA PRODUCTION DE SHAMPOINGS

INDUSTRIE CHIMIQUE

	PRODUITS DE LA DISTILLATION DE LA HOUILLE								
	ACIDE NITRIQUE	ACIDE SULFURIQUE ET OLEUM	OXYGENE	ACETYLENE	BENZENE	BENZOL BRUT	GOUDRON BRUT	GOUDRON ACIERIES, GOUDRON CARTON, GOUDRON ROUTES(T)	NAPHTALINE BRUTE
	(T)	(T) (1)	(1000 M3)	(T)	(T)	(T)	(T)	(T)	(T)
1970	59844	149524	59837	277	5339	4577	19405	2639	1494
1971	69480	161037	67199	282	4178	3717	20138	3777	1528
1972	71455	204973	80762	294	3577	3879	21329	3603	1135
1973	71540	216280	88015	266	2911	4322	22650	2378	855
1974	75910	215831	92883	261	3262	4524	23715	3483	602
1975	66144	153702	71652	248	3209	3214	18125	3176	796
1975									
JANV	79866	202269	91054	282	3420	4359	23779	1142	97
FEVR	74851	157630	84413	256	2692	3833	21146	1246	579
MARS	79584	160490	74060	275	3379	4293	22792	2126	984
AVR.	67372	151665	66205	274	2866	3702	21370	2507	923
MAI	61019	143699	56407	248	3766	3158	19790	4562	1028
JUIN	59077	136392	78841	208	2494	2919	18787	5731	883
JUIL	52047	136772	67534	201	4583	2147	14290	4110	1111
AOUT	60675	151756	44224	178	2019	1710	12018	3160	831
SEPT	62861	147811	67920	253	3556	2980	16032	5191	829
OCT.	64854	150371	78420	282	2766	3090	15426	4097	950
NOV.	66601	141590	75295	286	3291	2990	15623	2964	830
DEC.	64925	159976	75449	238	3680	3389	16446	1279	510
1976									
JANV	54429	166283	76091	250	3143	3416	16705	...	45
FEVR	54773	168142	66645	242	2754	3478	17171	...	31
MARS	48910	151979	74063	144	3983	3680	19584	...	18
AVR.	56490	170184	79509	263	3426	3732	19849	...	40
*MAI	33804	144650	72508	224	3063	3820	20623	...	19
*JUIN	28944	177037	68174	207	3702	3546	20795	...	29
*JUIL	55729	140664	54115	168	4117	3355	19875	...	20
*AOUT	64989	144500	64511	150	2480	2418	19810	...	10

	COLLES A		COLLES		PEINTURES, EMAUX, VERNIS ET COULEURS POUR ARTISTES		PRODUITS D'ENTRETIEN	PRODUCTION D'AMMONIAQUE DE SYNTHESE ET DERIVES		
	FROID	SYNTHETIQUES	(T)	(2)	(T)	(T-N)		DONT		
								N ENGRAIS (T-N)	N PRODUITS TECHNIQUES (T-N)	
1970	286	2840	8621	...	43778	33101	4658			
1971	266	3230	9363	...	45374	34388	5073			
1972	238	2591	9428	...	48033	33045	7233			
1973	269	2548	10408	...	45513	30076	6206			
1974	244	2256	9633	...	48520	35814	6634			
1975	196	2084	8957	...	43922	33104	4341			
1975										
JANV	171	2002	8222	...	49052	40699	6235			
FEVR	216	2106	8696	...	46004	31750	5746			
MARS	195	2068	8990	...	40047	35134	5892			
AVR.	191	2342	10726	...	4495	43047	32516			
MAI	219	1594	10003	...	3550	38802	20923			
JUIN	227	1935	11171	...	4672	41873	32775			
JUIL	128	1155	7605	...	2750	48586	36280			
AOUT	194	2576	8689	...	4429	45316	34362			
SEPT	247	2805	9649	...	4629	28735	25955			
OCT.	242	2533	8887	...	4389	42058	34826			
NOV.	169	2106	8091	...	3442	51307	32446			
DEC.	149	1780	6750	...	3470	52242	39582			
1976										
JANV	198	2145	8369	...	3683	49737	36350			
FEVR	182	2047	9204	...	3791	47177	36169			
MARS	243	2980	11666	...	4698	53314	40037			
AVR.	228	2763	10614	...	4315	49100	32151			
*MAI	226	2309	9960	...	3557	38321	29869			
*JUIN	272	2493	10890	...	4597	43280	25551			
*JUIL	113	1941	8131	...	2494	42831	38056			
*AOUT	233	2092	9107	...	36413	26868	16408			

(1) RAMENES A 100 P.C. MONOHYDRATES
(2) Y COMPRIS LES DILUANTS ET SOLVANTS D'ACCOMPAGNEMENT

INDUSTRIE CHIMIQUE (SUITE)

	PRODUCTION D'AZOTE SOUS FORME DE SULFATE D'AMMONIUM DE RECUPERATION (T N)	SUPER PHOSPHATE ORDINAIRE (T)	AUTRES ENGRAIS PHOSPHATÉS (T) (1)	SCORIES THOMAS MOULUES (T) (2)	ENGRAIS COMPOSES (3) (MELANGES ET COMPLEXES)			MELANGES D'ENGRAIS (4)			
					PRODUCTION EN T/MARCHANTS	TENEUR EN		SCORIES POTASSIQUES (T)	ENGRAIS N.P.K. (T)	AUTRES MELANGES D'ENGRAIS (T)	
						AZOTE (T)	POTASSE (T)				ACIDE PHOSPHORIQUE (T)
1970	10928	13113	40548	108340	128017	16533	17498	23020	16496	2349	1365
1971	9332	12707	45446	107340	136660	17746	19236	25668	17826	2002	1342
1972	10814	15689	44508	116495	133062	17108	16306	26020	20793	2266	1951
1973	12055	18197	43110	113182	137524	17855	15940	27019	23896	2105	2500
1974	10957	21087	45940	112493	140753	18693	16610	26210	28847	1451	2716
1975	8869	10511	42425	84897	120273	16458	14578	21011	29792	768	2083
1975											
JANV	8949	19189	63619	103276	152455	22158	15554	26025	22107	582	1230
FEVR	9379	14825	51349	93545	134164	19103	12421	23165	29195	2233	2509
MARS	9099	18440	54353	105753	134626	20066	16399	21816	25171	925	2773
AVR.	4843	12953	51569	93473	109628	15724	14728	19584	20941	682	966
MAI	5822	2494	48836	109955	120126	15466	12659	25531	23549	414	1169
JUIN	8190	8578	38402	107130	103882	14211	11800	19031	28142	134	5607
JUIL	6093	10515	38434	57910	86670	11067	11365	17754	22890	164	4583
AOUT	9767	8424	44207	30114	105593	15301	13535	19989	29228	496	3424
SEPT	9818	6041	34955	76704	143752	16805	20086	25028	56398	1879	7815
OCT.	11041	6890	34240	79948	133574	18282	17156	20611	42600	1044	2822
NOV.	11768	8699	24637	84095	105542	14076	15385	14979	30516	335	1444
DEC.	11663	9087	24504	76856	113262	15242	13844	18617	26172	323	2651
1976											
JANV	12823	9346	23753	55275	115922	15500	12759	19871	26288	523	2600
FEVR	10903	11487	29540	74071	116963	17053	12068	19157	30644	1479	3621
MARS	5986	20715	33054	70108	100383	13370	10845	17390	36208	1754	9717
AVR.	13637	20307	32673	95869	95440	12806	10974	14691	20270	426	959
*MAI	13438	14744	36882	85355	86428	10532	12877	14627	21288	58	199
*JUIN	13256	20760	30344	61598	79302	9394	8978	16959	28352	35	1073
*JUIL	8007	4833	21265	58711	85004	10967	12204	13581	29766	274	2615
*AOUT	8384	13656	28248	77441	110095	13301	14342	21391	48540	452	2784

INDUSTRIE DES DERIVES DU PETROLE

	MISE EN OEUVRE DES PETROLES BRUTS (T.M.)	PRODUCTION (EN T.M.)									
		ESSENCES AUTO	ESSENCES AVIATION ET AUTRES	PETROLE REFINÉ	GAS OIL	FUEL OIL LEGER	FUEL OIL RESTE	GAZ DE PETROLE	BRAI DE PETROLE RESIDUEL	BITUMES ASPHALTIQUES	ESSENCES SPECIALES ET WHITE SPIRIT
1970	2484630	298077	29342	70390	495910	289383	779729	42640	158616	71282	17511
1971	2519907	313483	29945	69205	542504	290500	724778	44590	152147	87834	19128
1972	3008265	377978	43753	68603	684790	284039	1004576	41262	115103	88960	19325
1973	3083936	397347	46252	60590	753752	250897	1044070	40784	9820	90085	19644
1974	2515162	313013	42676	31991	634198	185112	893733	31177	43826	73318	18087
1975	2358262	383549	33695	55136	592697	172388	822607	33763	24417	64580	16096
1975											
JANV	2203578	373052	28826	41417	583893	212514	866212	35815	24655	17950	8725
FEVR	2173537	353274	10325	52570	402728	200591	799986	32664	34889	22576	13163
MARS	1763798	325339	12760	53596	356843	186235	588473	29615	28022	45910	7639
AVR.	1688045	323516	20641	45378	412913	148241	489668	43225	27308	67282	11044
MAI	2524509	417722	23351	59077	593530	128768	881646	42117	8251	91220	12263
JUIN	2670261	382310	40985	47645	593497	153564	899934	32797	12776	103802	23203
JUIL	2469268	481371	39567	81720	632829	154996	910720	35635	23924	70995	22466
AOUT	2223632	422442	44179	44574	643639	134180	810576	30401	4723	73028	10422
SEPT	2346024	380939	35455	61884	639340	107950	708415	28606	2990	64931	15397
OCT.	2538162	420588	48078	44899	775285	158614	881455	38327	47737	103073	25294
NOV.	2939017	395320	45769	66589	758029	237944	997419	33500	34153	64235	13727
DEC.	2760315	326712	54406	62286	719842	245059	1036782	22457	43579	49959	29808
1976											
JANV	2329505	382134	32013	30139	674589	189375	680108	26459	22163	21205	21861
FEVR	1566272	237825	19250	44664	482812	118303	601610	18962	1220	5834	4255
MARS	147814	27560	1394	15458	28864	38944	58875	4934	4373	25821	7762
AVR.	1965611	240153	22440	17527	433433	121061	762547	18930	2185	18930	10226
*MAI	2910621	353899	39005	88579	686257	148305	1022689	29026	29603	94722	12563
*JUIN	2966394	381751	36503	67151	859077	118584	1022582	33231	15620	89007	15681
*JUIL	2690954	391293	45888	86415	834870	72384	944100	37829	6777	78028	21052
*AOUT	2818135	397997	37939	77639	801960	91886	1027722	32515	2049	95834	15101
*SEPT	2880014	355294	59898	97108	877118	118518	988252	30967	6786	75155	25354

(1) LES CHIFFRES COUVRENT LA PRODUCTION DE PHOSPHATE BICALCIQUE MINERAL ET D'OS ET DE SUPERPHOSPHATE CONCENTRE

(2) SOURCE : "SYBESCO"

(3) DANS CES CHIFFRES NE SONT PAS COMPRISES LES QUANTITES PRODUITES PAR LES ETABLISSEMENTS NE FABRIQUANT QUE DES MELANGES D'ENGRAIS ET NE PRODUISANT PAS D'ELEMENTS FERTILISANTS

(4) PRODUCTION DES ETABLISSEMENTS NE FABRIQUANT QUE DES MELANGES D'ENGRAIS.

FABRIQUES D'AGGLOMERES DE HOUILLE ET DE COKERIES

	FABRIQUES D'AGGLOMERES DE HOUILLE (1.000 T)			COKERIES					
	PRODUCTION	VENTES ET CESSIONS	STOCKS (1)	FOURS		MAT. PREM. (1.000 T)	PRODUCTION DE COKE (1.000 T)		
				NOMBRE DE BATTERIES	NOMBRE DE FOURS	CHARBONS ENFOURNES	STOCK DE CHARBON (1)		
1970	62	43	19	41	1366	780	688	589	
1971	48	31	25	41	1370	741	451	565	
1972	41	27	12	43	1417	783	526	603	
1973	38	25	5	45	1496	822	430	650	
1974	35	22	1	45	1477	869	464	671	
1975	22	11	5	43	1406	637	519	477	
1975									
JANV	32	15		45	1472	807	497	612	
FEVR	30	15	2	45	1472	732	656	542	
MARS	21	10	2	45	1472	798	692	599	
AVR.	26	13	3	45	1469	719	649	544	
MAI	22	11	4	45	1472	680	549	521	
JUIN	22	11	6	43	1405	649	515	497	
JUIL	6	2	7	40	1270	472	487	357	
AOUT	17	7	9	41	1366	437	497	333	
SEPT	17	11	7	40	1344	570	443	432	
OCT.	27	13	6	40	1344	567	429	426	
NOV.	26	11	6	41	1382	596	481	415	
DEC.	23	11	5	42	1406	615	519	449	
1976									
JANV	22	10	5	41	1349	603	599	473	
FEVR	18	8	5	42	1362	617	601	471	
MARS	15	6	4	42	1362	689	700	526	
AVR.	15	7	4	43	1367	718	674	540	
*MAI	13	6	3	43	1386	734	658	561	
*JUIN	15	6	6	43	1446	747	621	556	
*JUIL	1	1	5	42	1386	722	617	550	
*AOUT	4	3	3	43	1386	704	624	528	
*SEPT	16	7	3	43	1384	723	557	549	

COKERIES (SUITE)

	LIVRAISONS DE COKE (1.000T)				STOCK DE COKE (1)	AMMONIAQUE (EXPRIME EN SULFATE) (1.000T)	GAZ A O,760MM HG ET 4250KCAL/M3 (1000000M3)				
	SIDERUR- GIE	EXPORTA- TIONS	AUTRES UTILISA- TIONS	TOTAL			COKE (1)	AMMONIAQUE (EXPRIME EN SULFATE) (1.000T)	PRODUCTION RECURS DE H.F.	CONSUM. PROPRE CHAUFFAGE DES FOURS	AUTRES USAGES
1970	486	50	51.3	588	151	4.1	263	27	118	14	159
1971	477	44	39.2	560	236	4.5	247	22	110	18	141
1972	546	31	31.7	609	204	4.2	264	27	117	16	158
1973	586	39	29.5	654	194	4.1	284	25	126	20	163
1974	606	39	26.3	671	283	4.3	292	25	132	20	165
1975	451	26	13.7	491	116	3.2	210	17	98	14	115
1975											
JANV	590	60	22.9	673	222	4.3	272	20	126	19	148
FEVR	530	30	23.9	584	181	3.7	244	18	113	15	133
MARS	551	24	15.8	591	189	3.8	266	20	121	22	143
AVR.	468	39	12.7	519	213	3.5	243	20	112	20	130
MAI	483	31	12.6	527	207	3.2	227	20	104	13	131
JUIN	445	19	9.2	473	231	3.2	218	21	100	16	123
JUIL	316	14	5.9	335	248	2.2	158	5	75	9	80
AOUT	255	8	7.4	270	315	2.1	141	7	71	5	72
SEPT	409	10	11.8	430	318	3.1	191	19	89	8	113
OCT.	528	18	14.6	560	183	3.1	187	19	87	15	103
NOV.	402	40	12.9	456	143	2.9	178	14	88	12	93
DEC.	439	23	15.1	477	116	3.3	197	20	95	12	110
1976											
JANV	439	23	12.3	475	114	3.4	201	16	94	12	111
FEVR	428	23	15.3	466	118	3.3	199	15	96	14	103
MARS	494	14	13.2	521	122	3.6	227	19	103	15	128
AVR.	510	32	12.7	555	108	3.5	233	20	106	13	133
*MAI	534	21	6.4	561	108	4.1	244	20	108	31	125
*JUIN	508	22	9.5	540	125	3.9	239	16	108	22	125
*JUIL	483	42	4.7	530	145	4.0	238	15	105	18	130
*AOUT	471	53	10.8	535	138	3.8	226	9	105	15	116
*SEPT	497	65	12.3	575	112	3.9	233	12	107	11	128

(1) FIN DU MOIS OU DE L'ANNEE

PRODUCTION NETTE, IMPORTATIONS ET EXPORTATIONS DE GAZ (1)

	USINES A	COKFRIFS (1.000 M3)		CHARRON- MAGES (1.000M3)	PRODUCTION TOTALE (1.000M3)	IMPORTA- TIONS (1.000M3)	EXPORTA- TIONS (1.000M3)	TOTAL DU GAZ DISPONIBLE (1.000M3)
	GAZ (1.000M3)	DISTRIBU- TION PUBLIQUE	FOURNITURES INDUSTRIEL- LES DIREC- TES					
1970	10326	38392	102097	3891	172706	740007	739	905612
1971	991	10024	133665	3911	148591	1030241	240	1178592
1972	180	446	157071	2126	159822	1298798	21426	1437198
1973	98		82689	262	83049	808460	21453	870056
1974	96		83448		83544	968538	26676	1025407
1975	102		58155		58257	945855	31693	972420
1975								
JANV	129		74625		74754	989904	31999	1032659
FEVR	129		67522		67651	918342	29723	956270
MARS	137		72268		72405	1096805	33210	1136000
AVR	107		65913		66020	1052102	29616	1088506
MAI	80		66268		66348	968495	26438	1008405
JUIN	61		62141		62202	906000	28035	940167
JUIL	49		40251		40300	706256	27545	719011
AOUT	48		36633		36681	697001	18999	714683
SEPT	62		57401		57463	862022	31107	888378
OCT	107		52263		52370	884363	40432	896301
NOV	140		46925		47065	1065661	41170	1071556
DEC	176		55654		55830	1203312	42040	1217102
1976								
JANV	153		55933		56086	1184367	42215	1198238
FEVR	154		52335		52489	1074378	38892	1087975
MARS	147		64989		65136	1194361	41933	1217564
AVR	107		67355		67462	1066912	38183	1096191
*MAI	73		63447		63520	910932	34991	939461
*JUIN	53		63220		63273	788824	32603	819494
*JUIL	47		65831		65878	716567	30535	751910
*AOUT	58		58641		58699	811507	27984	842222
*SEPT	73		64861		64934	963718	35780	992872

INDUSTRIE DES MINERAUX NON METALLIQUES

	I. PRODUCTION DE L'INDUSTRIE DE LA TERRE CUITE								
	BRIQUES POUR MACONNERIE ORDINAIRE (M3)			BRIQUES DE PAREMENT (M3)			BRIQUES CREUSES POUR HOURDIS (M2)	TUYAUX DE DRAINAGE ET PROTEGE CABLES (T)	AUTRES PRODUITS EN TERRE CUITE (2)
	BRIQUES PLEINES	BRIQUES PERFOREES ET CREUSES	TOTAL	MOULEES A		TOTAL			
				LA MACHINE	LA MAIN				
1970	104784	84753	189538	14280	9336	23617	111954	2923	877
1971	89471	77163	166634	15305	9466	24770	91974	2971	907
1972	76465	82935	159400	15780	10845	26625	93083	2925	972
1973	80529	113830	194359	21197	11623	32821	101768	2389	1033
1974	78775	116393	195167	22854	11724	34578	120244	2523	1016
1975	61040	121232	182271	23896	14320	38216	140376	2033	1009
1975									
JANV	59288	111028	170316	21034	14786	35820	131804	2887	395
FEVR	58377	86246	144623	26116	13213	39329	135981	2604	834
MARS	58637	98063	156700	25910	14652	40562	153810	3330	968
AVR	73880	118729	192609	23379	16041	39420	131531	3183	1136
MAI	63090	122026	185116	23590	14542	38132	112979	636	821
JUIN	66408	149059	215467	25389	17622	43011	158952	1527	926
JUIL	47522	100667	148189	18958	9098	28056	140676	899	801
AOUT	56292	122612	178904	22971	13858	36829	123976	1898	1110
SEPT	66092	132942	199034	27895	15302	43197	145866	2118	2277
OCT	83403	181530	264933	29432	17734	47166	156107	2311	1095
NOV	53689	116590	170279	21943	13090	35033	138236	1657	923
DEC	45796	115784	161080	20135	11901	32036	154599	1344	823
1976									
JANV	35098	100572	135670	18565	12509	31074	149289	1571	572
FEVR	30552	67576	98128	29028	11660	40688	34893	794	655
MARS	48300	109177	157477	25746	12691	38437	45219	1838	719
AVR	52107	121001	173108	25763	15781	41544	57568	1382	763
*MAI	60855	131817	192672	26604	16350	42954	68310	1129	642
*JUIN	63092	129527	192619	35017	15190	50207	165214	1172	572
*JUIL	39366	103263	142629	19712	7804	27516	118518	167	402
*AOUT	59015	125277	184292	31301	15641	46942	167703	900	747

(1) SOURCE : ADMINISTRATION DE L'ENERGIE

(2) AUTRES QUE TUILES, CERAMIQUE ARCHITECTURALE, POTERIE A FLEURS, POTERIE COLOMBOPHILE, MENAGERE ET ARTISTIQUE

INDUSTRIE DES MINÉRAUX NON MÉTALLIQUES (SUITE)

II. PRODUCTION DE L'INDUSTRIE CÉRAMIQUE										
	VAISSELLES DE FAÏENCE ET DE POR- CEL., POR- CELEC., TROTCH., GRES ART. DIV. (T)	CARREAUX DE REVET. EN FAÏENCE ET EN GRES CARR. DE PAV. EN DEMI-GRES (1000M2)	PRODUITS SILICO- ALUMINEUX, PRODUITS SILICEUX ET AUTRES (T)	TUILES ET ACCESSOI- RES (T)	MEULES ABRASIVES (T)	DALLES D'USINES (T)	ARGILES, SILEX, QUARTZ, ETC.,, (1000 T)	CÉRAMIQUE ARCHITEC- TURALE (T)	POTERIE (T)	
1970	757	196	18270	6040	136	398	45	2414	2001	
1971	778	114	17393	5404	136	354	54	2475	2101	
1972	685	106	17604	4739	116	341	68	2550	2367	
1973	707	112	17720	5513	106	305	71	2832	2383	
1974	870	113	18516	5495	133	368	57	2871	2622	
1975	823	120	13873	5863	138	289	41	1992	2841	
1975										
JANV	901	132	18269	6476	154	240	29	1969	2925	
FEVR	810	116	18438	5804	164	201	42	1648	3125	
MARS	890	125	17172	5622	185	376	29	2170	2813	
AVR.	966	147	17105	6000	168	368	44	2417	3174	
MAI	1013	122	14474	5634	129	127	44	2438	2795	
JUIN	610	132	15273	5954	145	373	55	2623	3231	
JUIL	345	54	10894	4293	79	68	26	1842	2394	
AOUT	814	117	10286	5748	117	401	35	1035	1930	
SEPT	821	124	12287	6199	145	251	61	2122	3395	
OCT.	927	143	10835	6750	132	425	57	1977	3441	
NOV.	829	115	10052	5637	127	422	44	1757	2195	
DEC.	947	115	11392	6235	109	218	16	1916	2679	
1976										
JANV	913	94	12915	6083	116	385	17	1771	2967	
FEVR	767	93	13054	5230	119	362	9	1648	2560	
MARS	1017	142	16470	6475	119	456	30	1963	3019	
AVR.	906	131	14971	6265	130	220	49	1652	2698	
*MAI	670	127	13949	6148	107	143	49	1000	2571	
*JUIN	905	156	15476	6164	126	284	55	1251	2935	
*JUIL	366	36	11624	5332	59	77		1121	2093	
*AOUT	781	131	12782	5522	103	113		1216	1762	

III. PRODUCTION DE CHAUX, CALCAIRES ET DÉRIVÉS							IV. PRODUCTION DE L'INDUSTRIE DU CIMENT				
CHAUX (1000 T)	CALCAI- RES (1000 T)	DOLOMITES		PLATRES (T)	AGGLOME- RES DE PLATRE (1000M2)	CARBONA- YES NATURELS (T)	CIMENT PORTLAND (T)	CIMENT METAL- LURGI- QUE (1)	KLINKER DE CIMENT PORTLAND EXPORTE	TOTAL	
		CRUE (T)	FRITTEE (T)								
1970	210	1786	125286	31030	7330	92	37174	421682	116300	22809	560791
1971	221	2084	131936	27290	8036	1209	38049	414058	134194	29348	577601
1972	240	2031	149034	29071	8832	1186	36079	424354	149108	17383	590845
1973	258	1995	182625	26798	9503	1622	33225	446997	117881	22011	586890
1974	269	1982	215704	27535	8517	1860	29925	462444	140205	19573	622225
1975	210	1905	206404	19491	18439	1541	30587	417101	156539	...	573641
1975											
JANV	253	1676	272367	23879	14107	1531	29359	363495	100750	...	464245
FEVR	228	1718	242121	22229	22070	1756	28037	366756	142786	...	509542
MARS	245	1887	212734	19625	13885	1801	29155	469067	173773	...	642840
AVR.	212	1996	203820	22809	16820	2052	31059	413418	153676	...	567094
MAI	225	2022	184266	22922	12481	1633	26911	464209	157910	...	622119
JUIN	231	2278	214152	20344	16008	1433	33256	496100	211308	...	707408
JUIL	163	1610	146817	14211	9547	951	24348	339528	122569	...	462097
AOUT	135	1802	198102	15478	14328	1008	34634	408879	168934	...	584399
SEPT	203	2085	205214	18685	28108	1606	39303	491670	187219	...	678889
OCT.	213	2298	219611	17689	28114	1754	34890	482486	174025	...	656511
NOV.	200	1800	182876	19435	25956	1535	27579	407043	151614	...	558657
DEC.	212	1689	194772	16586	19843	1430	28516	295979	133908	...	429887
1976											
JANV	189	1593	191950	18746	14329	1363	28148	325475	104582	...	430057
FEVR	196	1360	200355	21286	13303	1932	27739	241562	103182	...	344744
MARS	230	2326	234720	18605	22748	1634	29764	463923	193582	...	657505
AVR.	223	2303	243482	18046	23156	1718	28574	499839	206614	...	706453
*MAI	213	2117	234187	19717	21155	1414	30045	537819	213837	...	751656
*JUIN	204	2356	270116	16922	25548	1783	30286	523987	199040	...	723027
*JUIL	171	1444	186611	16443	11013	824	15576	343455	98482	...	441937
*AOUT								530902	192909	...	723811
*SEPT								528607	224025	...	752632
*OCT.								546626	224813	...	771439

(1) CIMENTS DE HAUTS FOURNEAUX, DE FER, PERMETALLURGIQUE, SURSULFATE
(2) Y COMPRIS LE KLINKER DE CIMENT PORTLAND EXPORTE

SIDERURGIE

	PRODUCTION DE FER ET D'ACIER (EN 1.000 T)										
	HAUTS-FOUR-NEAUX EN ACTIVITE	PRODUCTION DE LAITIER DE. HAUTS-FOUR-NEAUX (1.000 T)	FONTE	ACIER						B. DEMI-PRODUITS (1)	
				THOMAS	MARTIN	AU FOUR ELECT. (Y. C. DUPLEX)	ACIER A L'OXYGENE PUR	ACIER LIQUIDE POUR MOULAGE	TOTAL (2)	POUR RELAMEURS	AUTRES DEMI-PRODUITS
1970	41	377	904	435	23	31.0	553	8.9	1051	52	78
1971	37	350	867	358	20	32.8	619	8.2	1037	56	72
1972	38	387	981	265	21	37.6	881	7.1	1211	59	80
1973	40	366	1055	221	22	39.9	1005	6.3	1294	74	97
1974	38	372	1085	197	19	51.6	1078	6.7	1353	79	86
1975	19	293	756	70	12	46.4	831	5.7	966	43	100
1975											
JANV	33		1021	114	19	57.5	1089	7.3	1287	50	64
FEVR	33	1073	908	100	18	48.6	974	6.2	1147	42	61
MARS	30		946	93	21	52.6	1020	6.9	1194	44	64
AVR.	29		752	57	19	53.1	861	7.4	998	52	49
MAI	30	999	862	101	10	51.1	903	5.8	1070	49	90
JUIN	30		874	109	12	50.8	927	6.4	1106	50	120
JUIL	15		546	69	6	21.0	601	2.0	699	37	74
AOUT	17	606	304	7	7	33.1	362	3.9	413	9	17
SEPT	24		689	27	13	49.9	806	7.0	902	46	105
OCT.	24		719	69	7	48.5	794	6.7	924	39	87
NOV.	24	842	697	44	6	41.9	792	4.6	889	45	77
DEC.	19		750	51	7	48.3	847	4.2	957	54	68
1976											
JANV	23		771	20	13	43.5	895	4.8	976	51	72
FEVR	23	901	717	48	6	43.1	791	4.3	893	49	61
MARS	25		883	63	13	47.5	970	4.8	1097	57	86
AVR.	28		966	56	8	51.1	1060	4.6	1180	64	74
*MAI	28	1075	862	42	6	44.2	937	3.7	1033	96	88
*JUIN	31		819	10	14	40.7	939	4.7	1008	73	70
*JUIL	28		794		5	21.5	916	1.1	943	33	98
*AOUT	26	953	827	7	7	32.4	973	4.2	1016	77	102
*SEPT	25		888		15	47.7	1036	5.2	1103	65	116
*OCT.			852		11	40.4	985			45	114

	PRODUCTION DE FER ET D'ACIER (EN 1.000 T) (SUITE)													
	C. PRODUITS FINIS											D. PRODUITS FINIS		
	ACIERS MAR-CHANDS	PROFILÉS ET ZORES	RAILS FT ACCES- SOIRES	FILS MACHI-NE	TOLES FORTES (4, 76 MM ET PLUS)	TOLES MOYEN-NE (3A 4, 76MM)	LARGES PLATS (PLUS DE 150 MM)	TOLES FINES (3)	FEUILLES ET BANDES	RONDS ET CARRES POUR TUBES	DIVERS (FUSILS, BANDAGES, ETC.)	TOTAL	TUBES D'ACIER (4)	TOLES GALVANISEES OU PLOMBEES (4)
1970	207	77.3	3.1	63.5	90	50.5	2.4	243	30	5.4	2.0	775	23.1	60.7
1971	212	71.3	2.0	58.7	95	48.6	2.4	246	27	4.7	2.1	770	22.8	60.4
1972	222	98.7	2.7	67.6	118	50.9	2.2	302	23	4.2	2.4	894	22.5	70.8
1973	235	125.8	2.1	58.1	119	53.0	2.4	333	18	4.4	2.0	954	24.2	86.0
1974	239	121.8	.4	67.5	163	50.2	2.5	338	17	10.8	2.6	1014	23.4	89.1
1975	116	95.2		48.1	97	31.4	1.4	253	7	8.3	2.0	659	21.7	71.4
1975														
JANV	193	99.7		52.8	156	41.7	3.2	266	10	10.4	3.4	835	24.3	79.3
FEVR	156	90.4		50.9	133	48.9	2.0	239	5	11.8	2.3	739	22.3	61.9
MARS	144	88.1		52.7	116	22.4	1.0	249	7	11.0	1.7	693	24.1	64.0
AVR.	84	108.5		53.1	104	28.3	2.0	263	1	10.4	3.3	657	25.2	75.3
MAI	133	116.3		48.4	109	23.5	1.2	274	7	8.2	1.9	723	21.4	77.9
JUIN	128	128.0		57.1	111	36.0	1.2	262	9	8.9	2.3	744	21.7	81.9
JUIL	85	76.6		15.9	39	13.7		219	7	4.2	.3	461	10.8	53.2
AOUT	31	37.8		36.8	52	23.5	1.4	183	2	5.2	1.7	375	19.5	62.6
SEPT	64	99.2		51.5	97	33.0	1.6	247	3	10.1	1.6	608	20.7	71.5
OCT.	132	98.4		60.3	74	31.0	1.3	275	14	8.7	2.6	697	27.9	75.2
NOV.	119	99.2		39.4	78	29.8	.8	255	7	4.8	1.1	634	17.1	76.0
DEC.	120	100.6		58.2	98	45.1	1.3	307	7	6.4	2.0	745	24.8	78.2
1976														
JANV	110	104.8		58.7	101	38.2	1.6	286	8		1.1	710	19.1	96.8
FEVR	155	101.0		38.4	65	46.5	1.3	281	11		1.2	700	22.4	98.5
MARS	170	115.9		61.2	118	43.5	2.1	305	12		2.2	830	25.6	105.9
AVR.	161	116.7		58.7	112	43.5	.9	283	20		1.0	797	29.1	93.1
*MAI	149	109.1		63.3	71	43.1	1.2	215	16		1.1	669	29.4	101.6
*JUIN	154	109.5		61.8	106	48.9	1.8	243	21		1.3	748	27.2	94.3
*JUIL	66	83.9		53.8	53	26.2	.7	229	9		.1	522	11.1	69.0
*AOUT	95	75.0		37.9	82	39.0	1.4	281	11		.7	622	15.7	70.5
*SEPT	111	94.9		65.0	95	42.2	2.1	333	19		1.2	764	23.6	93.7
*OCT.	105	73.1		61.3	80	28.4	.4	335	14		1.4	698		

(1) LES CHIFFRES SE RAPPORTENT AUX EXPEDITIONS

(2) A PARTIR DE JUILLET 1974, Y COMPRIS L'ACIER E.S.R.

(3) Y COMPRIS LES TOLES DESTINEES A ETRE ETAMEES, GALVANISEES OU PLOMBEES

(4) Y COMPRIS, OUTRE LES QUANTITES PRODUITES PAR LA SIDERURGIE, CELLES QUI SONT PRODUITES PAR LES INDUSTRIES TRANSFORMATRICES

SIDERURGIE (SUITE)

	CONSOMMATION DE MATIERES PREMIERES (EN 1.000T) (1)												
	HAUTS FOURNEAUX								ACIERIES (2)				
	MINERAI DE FER				MINERAI DE FER		COKE		FONTE	FER-RAILLE	SPIEGEL ET FER-RO-MAN-GANESE CARBURE		
	ETAT BRUT HAUTS FOURN.	DS LES D'AGGL.	TOTAL (3)	DONT		DE MAN-GANESE	RAILLE	HAUTS FOURNEAUX				DANS LES INSTAL. D'AGGL.	
			INDIGENE	PAYS C.E.C.A.	PAYS TIERS								
1968	1730	1307	4503	14	1549	2941	6	44	1589	133	2737	629	32
1969	1780	1300	4827	16	1466	3345	11	51	1691	153	2760	747	38
1970	1654	1266	4680	17	1411	3253	12	64	1584	151	2672	789	35
1971	1766	2025	3856	13	1243	2600	14	40	1482	150	2588	808	24
1972	2222	2674	5022	19	1344	3659	20	48	1649	163	2943	1027	27
1973	2032	2875	5030	6	977	4047	21	42	1707	190	3048	1074	28
1974	2126	2843	5104	8	803	4301	19	33	1765	200	3119	1161	32
1975	1238	2448	3787	22	870	2895	13	6	1238	167	2261	911	21
1975													
1ER TRIM.	2282	2908	5322		912	4410	21	50	1858	210	3294	1198	34
2EME TRIM.	2287	3023	5466		849	4617	19	33	1904	219	3394	1240	34
3EME TRIM.	1867	2663	4657		724	3933	17	30	1636	187	2889	1075	29
4EME TRIM.	2067	2778	4970		728	4242	20	20	1661	185	2900	1129	32
1975													
1ER TRIM.	1599	3065	4797	48	944	3804	15	12	1569	212	2873	1096	27
2EME TRIM.	1384	2673	4183	17	1211	2953	14	5	1357	175	2480	989	24
3EME TRIM.	804	1756	2592	10	564	2017	8	3	849	114	1532	672	14
4EME TRIM.	1174	2298	3577	11	759	2807	14	4	1178	165	2158	885	19
1976													
1ER TRIM.	1177	2804	4091	19	913	3159	19	9	1287	178	2354	906	19
2EME TRIM.	1523	2890	4559	24	982	3553	17	10	1425	176	2597	944	21
3EME TRIM.	1244	2845	4243	22	823	3398	10	3	1369	178	2484	878	21

INDUSTRIE DES METAUX NON FERREUX ET DE LEURS ALLIAGES (4)

	PRODUITS BRUTS (1ERE ET 2EME FUSIONS) (T)							
	CUIVRE	ZINC	POUSSIERES DE ZINC	PLOMB	ETAIN	CADMIUM	ALUMINIUM ET DIVERS	TOTAL
1970	29423	19563	3707	8674	477	91	495	62430
1971	27338	17726	3855	7827	519	79	406	57750
1972	27151	21642	3716	8886	483	36	494	62468
1973	31500	23424	3735	9474	450	94	980	69657
1974	32359	24464	4502	9134	353	87	928	71827
1975	29752	18747	3860	9579	460	81	682	63160
1975								
JANV.	30230	24100	4773	9906	373	91	781	70244
FEBV.	28867	22358	4517	10406	404	82	699	67333
MARS	32121	22534	4226	10669	466	85	746	70847
AVR.	32249	20720	3885	11231	477	85	687	69334
MAI	32559	19619	3876	11385	439	89	701	68668
JUIN	32477	17914	3773	10780	396	81	674	66095
JUIL.	28631	16816	3814	9211	398	71	637	59578
AOUT	27610	16454	3794	7525	426	62	738	56609
SEPT.	26884	16543	3772	7517	456	69	705	55947
OCT.	29340	16842	3792	8064	484	74	739	59335
NOV.	30203	17343	3634	9487	535	85	638	61925
DEC.	27524	17996	3670	9351	520	87	603	59751
1976								
JANV.	27210	18811	3699	7190	489	99	614	58112
FEBV.	28013	18821	3866	6932	455	98	676	58861
MARS	31467	18737	3900	8020	503	103	687	63417
AVR.	33364	18489	3709	11302	528	97	755	68244
*MAI	36524	18882	3546	11692	553	94	767	72058
*JUIN	37750	20073	3248	11064	515	91	820	73561
*JUIL.	36324	20333	3093	9980	462	86	745	71023
*AOUT	33923	20689	3039	9659	433	85	700	68528

(1) SOURCE : "GROUPEMENT DES HAUTS FOURNEAUX ET ACIERIES BELGES"

(2) NON COMPRIS LES FONDERIES INDEPENDANTES

(3) Y COMPRIS LA CONSOMMATION DES INSTALLATIONS DE BEDDING

(4) LES RENSEIGNEMENTS MENSUELS POUR LES PRODUITS BRUTS CORRESPONDENT A DES MOYENNES CALCULEES SUR LES TROIS DERNIERS MOIS

INDUSTRIE DES METAUX NON FERREUX ET DE LEURS ALLIAGES (SUITE)

	DEMI-PRODUITS (T)							METAUX PRECIEUX (OR, PLATINE, ETC.) (KG)	
	CUIVRE NON ALLIE	CUIVRE ALLIE	ZINC	PLOMB	ALUMINIUM	ETAIN ET DIVERS	TOTAL	PRODUITS BRUTS	DEMI- PRODUITS
1970	11006	4844	3614	1634	15149	86	36334	76259	3320
1971	11284	4664	3157	1684	18185	92	39065	73112	2859
1972	11558	5168	3428	1724	18983	103	40965	66862	2563
1973	12567	5100	3970	1640	22285	109	45671	66881	3163
1974	14147	4718	4203	1491	21319	78	45979	94171	2591
1975	14212	3930	2468	1305	17344	96	39354	77878	1363
1975									
JANV	12146	4705	2953	1592	17474	61	38931	77119	1930
FEVR	13605	4642	2791	1432	15020	47	37537	78293	1403
MARS	13509	4889	2493	1407	16415	57	38770	79985	1306
AVR	17511	5387	2617	1394	16220	55	43184	72661	1445
MAI	14395	3456	1847	1020	14616	82	35416	70403	1025
JUIN	17361	3921	2373	1417	19738	103	44913	75014	1087
JUIL	11157	1877	1494	772	12760	79	28139	78971	695
AOUT	9190	3096	2123	1132	14927	117	30585	76276	1045
SEPT	16331	4133	2551	1442	20227	152	44836	72128	1443
OCT	16143	4120	3159	1600	20362	129	45513	77321	1949
NOV	11167	3328	2356	1334	18992	106	37283	84541	1718
DEC	18025	3603	2858	1120	21378	160	47144	84386	1310
1976									
JANV	12627	4317	3268	1400	19315	145	41072	88724	1176
FEVR	17537	3867	3446	1236	21751	99	47936	84187	1349
MARS	18904	4794	3576	1431	22819	84	51608	96628	2059
AVR	17438	5115	3398	1254	21643	126	48974	91897	2013
*MAI	19445	4950	3074	1252	23368	112	52201	87914	1302
*JUIN	18867	5001	3490	1531	23139	180	52208	85219	1980
*JUIL	17085	1770	1526	763	14651	95	35890	71565	1948
*AOUT	9920	3487	2933	1258	20304	52	37954	65587	734

FABRICATIONS METALLIQUES (1)

	ACIERIES DE MOULAGE					FONDERIES DE FER						
	COMMANDES		EXPEDITIONS		EXPORTATIONS		COMMANDES		EXPEDITIONS		EXPORTATIONS	
	1000000 F	1000000 F	(T)	1000000 F	(T)	1000000 F	1000000 F	(T)	1000000 F	(T)	1000000 F	(T)
1970	293	249	7183	137.1	4046	266	270	17056	65.8	3452		
1971	265	268	7237	151.6	4326	265	266	14801	66.3	2873		
1972	246	271	6784	163.7	4475	253	262	14461	71.2	3003		
1973	271	248	5962	156.6	4021	301	286	14697	75.5	2941		
1974	377	316	6520	198.2	4303	415	389	15475	110.1	3532		
1975	400	408	6430	273.8	4580	298	349	11112	109.1	2802		
1975												
JANV	509	394	7088	252.3	4961	355	424	15222	123.3	3369		
FEVR	674	372	6221	222.6	3766	303	411	13932	113.2	2677		
MARS	323	422	7088	281.7	4976	367	408	13153	128.8	3065		
AVR	365	455	7530	301.9	5302	294	448	14229	157.4	3914		
MAI	535	414	7064	282.6	5230	282	327	9796	107.6	2648		
JUIN	437	418	6317	286.1	4529	375	411	12059	139.0	3280		
JUIL	106	173	2121	98.1	1231	151	162	5555	50.2	1657		
AOUT	392	431	6011	258.8	4107	276	287	8489	96.4	2328		
SEPT	340	506	7641	375.2	5823	290	371	11830	108.3	2991		
OCT	483	478	7372	334.7	5475	325	387	12042	117.9	3032		
NOV	397	386	5653	272.2	4166	284	275	8222	89.5	2510		
DEC	248	459	7053	319.4	5391	269	282	8809	77.7	2155		
1976												
JANV	362	472	7130	348.1	5490	414	289	8750	84.4	2179		
FEVR	349	462	6828	320.0	4988	379	279	8485	87.7	2206		
MARS	362	485	7353	338.3	5484	389	349	11627	104.2	2845		
*AVR	285	425	6376	306	4831	468	376	13446	117	4631		
*MAI	239	331	5335	238	3959	434	326	9850	102	2637		
*JUIN	244	471	6957	331	5046	421	420	13053	127	3179		

(1) SOURCE : FEDERATION DES ENTREPRISES DE L'INDUSTRIE DES FABRICATIONS METALLIQUES ET INSTITUT NATIONAL DE STATISTIQUE. ETABLISSEMENTS OCCUPANT 5 OUVRIERS OU PLUS

FABRICATIONS METALLIQUES (SUITE)

	TRFFILERIE, ETRAGE, LAMINAGE A FROID ET LEURS DERIVES					FORGE, FSTAMPAGE, GROS EMBOUTISSAGE ET INDUSTRIES CONNEXES				
	COMMANDES	EXPEDITIONS		EXPORTATIONS		COMMANDES	EXPEDITIONS		EXPORTATIONS	
		1000000 F	1000000 F	(T)	1000000 F		(T)	1000000 F	1000000 F	(T)
1970	1316	1433	98838	1066.3	73988	482	481	32484	207.3	16718
1971	1220	1368	93448	1026.1	70291	495	487	32942	219.2	16889
1972	1230	1430	97415	1080.3	74075	527	520	36755	248.8	19960
1973	1610	1723	102610	1314.2	77149	735	672	44388	333.3	23877
1974	1832	2414	100659	1859.7	75025	1015	966	54452	504.7	30671
1975	1730	1788	68283	1370.1	50512	785	815	40936	419.2	22408
1975										
JANV	2012	2297	81772	1779.4	61866	889	930	45698	505.8	27409
FEVR	1776	2075	70825	1613.9	53598	784	818	38643	408.1	20099
MARS	1516	2030	72435	1565.5	53619	905	825	39330	422.0	21118
AVR	1529	2065	77488	1577.9	57417	851	902	44817	455.3	24110
MAI	1594	1638	66032	1223.4	47694	765	803	39688	423.0	23378
JUIN	1715	1867	73428	1382.6	52424	830	899	44541	457.1	23139
JUIL	1184	1307	49989	1066.1	40435	459	482	27979	280.8	17996
AOUT	1115	1122	45870	789.1	30463	706	652	29287	334.2	14880
SEPT	1852	1751	69378	1310.4	49719	724	899	43755	437.3	22154
OCT	1797	1947	77008	1492.5	55980	914	974	53137	483.4	28100
NOV	2120	1699	66900	1348.4	51049	853	834	45401	467.6	26578
DEC	2554	1655	68267	1292.3	51879	740	756	38952	355.4	19936
1976										
JANV	2596	1833	74876	1428.4	55814	943	892	45161	464.9	26896
FEVR	2691	2062	86723	1643.1	66857	1105	974	47967	480.4	25797
MARS	2574	2565	108528	2057.7	83686	1112	1083	50374	556.0	28622
*AVR	2185	2320	98485	1820	74620	1105	1072	51330	523	27638
*MAI	2507	2304	98275	1833	75860	997	1018	47444	522	26906
*JUIN	2029	2354	97725	1840	74131	1215	1211	53645	631	30020

	TRAVAIL DE LA TOLE ET FABRICATIONS METALLIQUES DIVERSES					ACCESSOIRES METALLIQUES DU BATIMENT				
	COMMANDES	EXPEDITIONS		EXPORTATIONS		COMMANDES	EXPEDITIONS		EXPORTATIONS	
		1000000 F	1000000 F	(T)	1000000 F		(T)	1000000 F	1000000 F	(T)
1970	1430	1434	76031	632.3	47433	1236	1268	27660	239.3	5859
1971	1452	1415	73659	617.5	43714	1213	1275	26593	304.3	7763
1972	1601	1596	85303	722.9	52903	1355	1364	27487	346.6	9114
1973	2029	1917	93721	891.7	56568	1661	1602	31839	432.2	10355
1974	2539	2533	105611	1219.5	62591	1695	1751	30370	503.9	11014
1975	2211	2299	88334	1104.5	52976	1717	1775	28309	515.0	10477
1975										
JANV	2464	2403	88556	1094.3	47880	1506	1620	25930	459.9	9190
FEVR	1978	2429	90686	1175.0	53336	1609	1700	27971	502.9	10242
MARS	2184	2469	90668	1301.7	58159	1665	1807	28722	507.0	10161
AVR	2164	2423	92547	1246.9	57966	1758	1853	30771	539.3	11707
MAI	2223	2129	84233	999.5	46930	1626	1653	25976	488.9	9742
JUIN	2611	2463	93917	1106.9	53724	1902	1915	30556	566.3	11403
JUIL	1788	1854	77417	971.6	49626	1213	1140	18772	392.9	8028
AOUT	1768	1960	82071	844.7	46308	1592	1535	24967	440.1	8964
SEPT	2174	2410	93476	1126.9	55846	1935	2119	33750	597.1	13074
OCT	2655	2587	101657	1298.1	65250	2106	2292	35924	672.2	13335
NOV	2027	2104	76813	976.3	45458	1713	1750	27336	513.3	10380
DEC	2492	2363	87969	112.4	55231	1975	1919	29031	500.0	9496
1976										
JANV	2504	2116	86411	988.5	51500	1828	1786	27855	579.8	11215
FEVR	2493	2289	92535	1132.1	57600	1829	1849	28907	591.7	11533
MARS	3307	2846	116054	1396.7	69840	2102	2173	33979	699.0	14005
*AVR	2435	2649	103585	1330	64368	2008	2101	32957	682	13639
*MAI	2374	2446	91920	1213	56051	1989	1951	29231	632	11545
*JUIN	2948	2967	111394	1511	68552	2219	2241	33690	750	13305

FABRICATIONS METALLIQUES (SUITE)

	PONTS, CHARPENTES, CHAUDRONNERIE ET CHAUDIERES					CONSTRUCTION NAVALE				
	COMMANDES	EXPEDITIONS		EXPORTATIONS		COMMANDES	EXPEDITIONS		EXPORTATIONS	
		1000000 F	1000000 F	(T)	1000000 F		(T)	1000000 F	1000000 F	(T)
1970	1008	824	33402	201.5	8193	873	505	6966	315.6	5225
1971	945	970	37781	238.8	10882	822	469	6577	237.4	2137
1972	925	930	30578	206.1	8584	524	645	7327	501.5	6842
1973	1231	1179	40395	303.9	15726	1435	820	10919	385.1	4017
1974	1746	1422	33407	269.6	6739	1050	849	12603	378.0	4797
1975	1765	1596	30104	381.1	6392	970	1095	12301	442.3	4721
1975										
JANV	1997	1252	27219	297.8	4363	2849	475	2374	334.2	2257
FEVR	1441	1398	24574	251.9	2968	3681	1727	33170	387.8	853
MARS	1309	1475	30066	220.3	4016	750	564	639	318.1	561
AVR.	3812	1584	36298	374.1	10176	452	1399	24509	908.9	24156
MAI	1303	1502	29304	369.6	6775	441	1243	23582	358.5	1758
JUIN	1461	1709	34627	425.8	8475	622	829	6264	511.4	3607
JUIL	1317	1263	24356	302.2	4455	616	686	3325	266.8	746
AOUT	1548	1468	27150	237.2	5107	246	260	386	140.5	317
SEPT	1616	1688	29459	379.1	3985	307	2001	9791	397.5	548
OCT.	1798	2235	39256	659.0	13540	426	1249	21750	994.2	21750
NOV.	1063	1421	28296	432.0	6831	352	1095	21731	204.6	2
DEC.	2516	2156	30637	624.6	5700	897	1615	94	484.7	94
1976										
JANV	1229	1143	20292	370.8	7194	270	450	315	215.0	213
FEVR	1589	1516	22960	543.7	4417	247	1191	9270	212.7	
MARS	2104	1504	28748	363.7	6859	567	1977	22163	103.3	21670
*AVR.	1399	1937	49066	779	21849	445	422	303	303	
*MAI	2857	2030	33834	765	9915	409	1190	4800	949	4800
*JUIN	1773	1804	34000	609	9259	538	849	724	532	724

	MATERIEL DE CHEMIN DE FER ET TRAMWAYS					AUTOMOBILE, CYCLE ET INDUSTRIELS CONNEXES				
	COMMANDES	EXPEDITIONS		EXPORTATIONS		COMMANDES	EXPEDITIONS		EXPORTATIONS	
		1000000 F	1000000 F	(T)	1000000 F		(T)	1000000 F	1000000 F	(T)
1970	189	186	4089	54.1	1354	5372	5533	73333	4112.8	57050
1971	368	222	4201	44.7	946	7116	7428	92020	5830.9	76364
1972	290	271	5983	56.3	1359	7820	7934	92579	6319.3	74651
1973	411	300	5654	21.1	337	8959	8923	96049	7319.8	78740
1974	296	304	5550	71.3	999	7800	7861	82784	6294.4	67824
1975	535	398	4618	88.5	1338	9140	9277	86237	7680.6	72690
1975										
JANV	1188	320	5299	50.0	902	7869	8018	78618	6324.4	64530
FEVR	213	526	5875	86.7	1231	7681	7901	74144	6432.1	61315
MARS	182	318	4213	108.1	1630	9024	9230	86858	7624.6	73201
AVR.	533	745	6140	150.4	2581	9443	9778	88899	8137.3	74905
MAI	442	281	4735	134.4	1868	8896	8952	81827	7576.4	69515
JUIN	615	293	5886	149.6	2545	10467	10785	101917	9075.7	87334
JUIL	380	172	701	22.2	299	6638	6866	63551	5567.8	52804
AOUT	1134	268	3343	31.7	307	6502	6157	58137	5017.0	49183
SEPT	187	379	5334	82.1	1469	11416	11427	105028	9424.5	88385
OCT.	765	540	5914	60.7	874	11096	11324	105617	9491.0	89567
NOV.	74	307	3397	54.9	576	9386	9493	87020	8113.7	74625
DEC.	704	630	4574	130.6	1768	11267	11396	103228	9383.3	86917
1976										
JANV	371	325	4616	44.0	493	10844	10946	99802	9234.7	85734
FEVR	410	696	5881	93.2	1309	12395	12483	109873	10696.2	93641
MARS	307	476	5492	73.8	975	15377	15426	133138	13249.7	115669
*AVR.	234	427	5477	98	1388	14001	14209	122779	12025	105992
*MAI	169	449	4075	37	379	13832	13976	122791	11838	106246
*JUIN	353	453	4927	60	886	13403	13669	119639	11441	102373

FABRICATIONS METALLIQUES (SUITE)

	INDUSTRIE AERONAUTIQUE					MACHINES MOTRICES, PNEUMATIQUES ET HYDRAULIQUES						
	COMMANDES		EXPEDITIONS		EXPORTATIONS		COMMANDES		EXPEDITIONS		EXPORTATIONS	
	1000000 F	1000000 F	(T)	1000000 F	(T)	1000000 F	1000000 F	(T)	1000000 F	(T)		
1970	202	124	11	78.9	8	1034	954	6721	549.8	3331		
1971	179	183	18	121.0	11	987	984	6806	609.2	3775		
1972	193	190	21	131.1	11	1154	1161	7823	706.3	4403		
1973	222	184	63	128.3	40	1673	1405	8692	902.6	5162		
1974	396	227	14	143.5	10	2071	1753	9482	1124.6	6011		
1975	348	290	16	202.0	12	2404	1906	8486	1321.0	5715		
1975												
JANV	230	241	13	187.7	13	2723	1749	8277	1169.8	5614		
FEVR	323	387	19	240.2	14	3250	1618	7361	1167.4	5034		
MARS	309	421	15	290.9	12	2787	1763	8467	1305.5	5899		
AVR	390	286	18	212.1	12	2556	2094	9544	1446.1	5853		
MAI	229	258	19	151.6	13	3585	1720	7820	1200.4	5132		
JUIN	558	348	23	254.5	19	2768	2108	9894	1278.9	6931		
JUIL	265	146	10	109.0	8	2322	1460	6849	1014.6	4888		
AOUT	203	223	10	147.1	8	1750	1498	7213	962.5	4316		
SEPT	911	326	23	209.7	15	1630	2180	8676	1543.4	5622		
OCT	214	338	13	250.4	9	1942	1972	9032	1400.3	6464		
NOV	168	268	11	236.2	8	1759	2042	8489	1591.3	6080		
DEC	381	239	15	135.3	8	1776	2663	10212	1772.2	6742		
1976												
JANV	1094	268	19	185.7	12	2413	2021	9960	1500.0	6675		
FEVR	272	199	19	97.7	9	2293	2271	9810	1711.4	6534		
MARS	135	355	18	247.3	12	2416	2442	10622	1789.8	6994		
*AVR	601	315	16	240	12	2324	2157	10772	1619	7516		
*MAI	141	254	18	183	12	1969	2134	9947	1533	6490		
*JUIN	1050	558	21	438	13	2303	2251	11475	1654	7940		

	MACHINES-OUTILS ET INDUSTRIES CONNEXES					MACHINES TEXTILES ET ACCESSOIRES						
	COMMANDES		EXPEDITIONS		EXPORTATIONS		COMMANDES		EXPEDITIONS		EXPORTATIONS	
	1000000 F	1000000 F	(T)	1000000 F	(T)	1000000 F	1000000 F	(T)	1000000 F	(T)		
1970	470	480	2332	361.5	1691	383	323	3378	252.3	2700		
1971	438	491	2756	387.1	2131	352	255	3483	291.5	2952		
1972	478	502	2858	377.1	2033	341	323	2672	250.4	2094		
1973	630	570	3007	421.1	2069	639	414	3613	333.6	2992		
1974	745	700	3252	522.9	2406	661	532	4214	438.8	3507		
1975	596	711	3080	551.2	2447	485	568	3834	495.8	3389		
1975												
JANV	545	701	2995	539.5	2401	411	583	4274	493.4	3799		
FEVR	583	686	3128	530.7	2533	483	581	4271	495.1	3796		
MARS	553	682	2919	523.9	2306	434	580	3846	515.4	3444		
AVR	618	734	3532	548.7	2611	984	619	4150	539.3	3658		
MAI	499	550	2158	389.4	1648	489	637	4413	550.1	3873		
JUIN	804	818	3238	615.8	2475	473	609	3984	525.1	3481		
JUIL	470	603	3383	501.7	2884	475	456	3387	409.1	3054		
AOUT	481	550	2435	417.9	1957	419	315	1822	264.3	1922		
SEPT	609	729	2771	550.0	2130	453	630	4348	570.6	4013		
OCT	670	871	3836	696.5	3105	300	685	4183	618.8	3754		
NOV	581	666	2948	541.8	2551	364	497	3298	436.8	2920		
DEC	738	939	3616	758.9	2762	537	621	4028	531.3	3352		
1976												
JANV	623	654	2778	478.7	2036	863	571	3668	507.8	3344		
FEVR	576	623	3056	479.2	2416	1341	542	3835	471.4	3421		
MARS	761	901	4827	709.5	3766	1044	522	4026	447.8	3563		
*AVR	683	829	4321	637	3419	419	456	3051	373	2630		
*MAI	624	758	3054	557	2270	723	546	3648	465	3052		
*JUIN	707	913	4177	682	3137	658	659	4096	575	3593		

FABRICATIONS METALLIQUES (SUITE)

	CONSTRUCTIONS MECANIKES DIVERSES					APPAREILS DE LEVAGE, MANUTENTION ET DE PESAGE				
	COMMANDES	EXPEDITIIONS		EXPORTATIONS		COMMANDES	EXPEDITIIONS		EXPORTATIONS	
		1000000 F	1000000 F	(T)	1000000 F		(T)	1000000 F	1000000 F	(T)
1970	446	426	5852	109.3	1999	827	803	9121	473.8	5435
1971	550	520	5756	163.2	1991	850	814	8311	478.0	4813
1972	573	588	5626	195.2	1867	921	896	8857	539.6	5275
1973	745	682	6878	247.0	2212	1052	1020	11226	619.9	7018
1974	971	865	7249	340.1	2693	1431	1400	13126	844.2	7809
1975	824	988	6631	402.5	2611	1634	1693	13741	1121.5	9377
1975										
JANV	888	1045	7031	377.6	2668	1550	1507	10905	881.0	7517
FEVR	927	919	6773	383.5	2806	1568	1602	13444	1104.5	9222
MARS	815	1023	7232	438.6	2731	1400	1576	13379	1004.5	8767
AVR.	820	1054	7640	427.0	2912	1995	1980	16455	1422.4	12430
MAI	987	909	6427	333.2	2143	1689	1735	14471	1289.2	11519
JUIN	860	1125	7353	428.9	2935	1727	1929	16669	1352.6	11676
JUIL	645	778	4883	323.2	2516	1281	1280	11139	875.6	7783
AOUT	726	871	5836	332.5	1978	1372	1358	12098	933.5	8300
SEPT	825	1112	6958	472.1	2772	1744	1991	14765	1317.4	10014
OCT.	809	1163	6936	527.5	2609	1639	1908	15000	1193.1	9451
NOV.	758	879	6073	340.6	2560	1537	1710	13871	1106.3	9213
DEC.	826	980	6426	445.6	2705	2107	1746	12699	978.0	6626
1976										
JANV	774	946	6752	356.1	2685	1725	1738	12188	1143.7	8741
FEVR	915	1037	5756	486.8	2186	1542	1529	11105	1045.8	7761
MARS	949	1199	6735	590.8	2801	1579	1752	13098	1210.9	8822
*AVR.	881	906	6383	374	2667	1605	1663	12088	1120	8320
*MAI	926	1051	5987	450	2607	1551	1640	12332	1123	8356
*JUIN	1007	1229	6690	567	2620	1915	1993	14942	1373	10029

	APPAREILS ET INSTALLATIONS POUR DIVERSES INDUSTRIES					CONSTRUCTION ELECTRIQUE				
	COMMANDES	EXPEDITIIONS		EXPORTATIONS		COMMANDES	EXPEDITIIONS		EXPORTATIONS	
		1000000 F	1000000 F	(T)	1000000 F		(T)	1000000 F	1000000 F	(T)
1970	1403	1406	19460	1021.6	14469	4639	4139	30493	2210.3	11637
1971	1272	1281	16870	926.8	12672	4424	4229	28913	2311.1	11549
1972	1618	1673	19966	1184.7	15284	5541	5015	30545	2839.1	12715
1973	2069	1770	21118	1318.4	16523	6844	6073	36274	3392.9	14596
1974	2630	2328	21622	1683.9	16499	7975	7159	41227	4030.2	18378
1975	2355	2544	23243	1926.8	18041	9256	7781	36611	4926.1	17770
1975										
JANV	2221	2339	22694	1821.7	17683	8230	6986	35401	3516.6	15564
FEVR	2024	2376	22693	1768.2	17812	8889	8153	39102	4653.8	18766
MARS	2201	2634	24244	1986.9	18632	14534	8323	37837	4474.3	17573
AVR.	2112	2538	24510	1891.8	18502	7954	7486	38314	3994.0	17755
MAI	1898	2339	19595	1662.1	14622	7887	7163	35228	3782.3	17462
JUIN	2371	2859	25628	2247.3	20397	8119	8281	40185	4472.3	18705
JUIL	1458	2133	18552	1630.5	14352	6999	5405	22877	2981.3	10556
AOUT	2035	2058	19458	1512.2	14906	8373	6197	31754	3379.7	15596
SEPT	2950	2710	24777	1973.3	19391	9316	8852	39722	4940.1	20199
OCT.	3110	2704	26848	2064.8	20262	8268	8477	41264	4710.7	19490
NOV.	2754	2712	23638	2194.3	18616	8835	8330	36266	5144.4	19791
DEC.	3133	3129	26283	2368.1	21316	13664	9719	41381	5864.0	21777
1976										
JANV	2566	2591	22349	2123.5	18493	8880	7326	35167	3980.6	18241
FEVR	2594	2764	23633	2169.3	19052	9707	8775	41657	5323.0	22493
MARS	3207	3432	29564	2746.1	23577	9020	9871	44270	903.0	24116
*AVR.	2722	2596	24214	2054	19288	10226	8595	43881	5153	24411
*MAI	2734	2590	23405	2038	18377	8291	8342	40428	5118	21665
*JUIN	2736	3101	26365	2440	21275	9875	10033	46415	5878	25789

FABRICATIONS METALLIQUES (SUITE)

	APPAREILS DE MESURE, DE LABORATOIRE ET ANALOGUES					ARMES ET MUNITIONS				
	COMMANDES	EXPEDITIONS		EXPORTATIONS		COMMANDES	EXPEDITIONS		EXPORTATIONS	
		1000000 F	1000000 F	(T)	1000000 F		(T)	1000000 F	1000000 F	(T)
1970	151	139	497	87.1	321	326	293	834	257.9	542
1971	140	131	525	79.9	284	306	323	889	266.8	630
1972	137	133	513	77.5	316	286	322	684	295.7	524
1973	153	145	526	96.6	343	442	274	532	249.6	433
1974	224	181	527	121.7	347	804	453	925	420.5	785
1975	215	181	492	114.7	316	552	702	1630	637.6	1267
1975										
JANV	278	177	519	113.3	324	921	603	1908	546.9	1546
FEVR	232	169	510	107.0	321	281	500	1005	463.5	677
MARS	188	236	558	159.9	378	198	589	1434	532.2	1051
AVR.	243	166	467	102.5	292	718	782	1788	740.0	1539
MAI	186	158	409	97.0	241	305	755	1299	681.5	994
JUIN	226	230	652	159.6	455	326	1039	2275	971.9	1944
JUIL	168	111	308	68.8	208	111	349	635	328.2	569
AOUT	227	191	689	127.3	456	1560	498	700	377.0	535
SEPT	220	210	530	138.8	341	1199	813	1832	734.1	1252
OCT.	220	194	476	124.5	298	582	703	2159	619.5	1593
NOV.	143	130	322	67.3	198	127	854	1817	739.6	1407
DEC.	248	192	459	111.2	280	298	991	2706	917.2	2101
1976										
JANV	225	184	495	116.4	332	1971	521	1249	450.8	1167
FEVR	217	179	470	109.3	310	2884	593	1342	543.0	1031
MARS	259	206	566	126.6	392	1332	872	2748	816.8	2486
*AVR.	197	200	595	122	378	1175	832	2172	781	2041
*MAI	219	185	517	119	356	1047	1026	2057	953	1884
*JUIN	259	232	651	154	461	437	1034	3122	959	2817

	TOTAL				
	COMMANDES	EXPEDITIONS		EXPORTATIONS	
		1000000 F	1000000 F	(T)	1000000 F
1970	22346	21269	455741	12435	265443
1971	23659	23300	463577	14371	276994
1972	26013	26025	484238	16313	299486
1973	33112	30206	538164	18944	325118
1974	36672	34402	549068	21080	325940
1975	38221	37165	474425	23483	289838
1975					
JANV	39627	34064	471793	20869	283848
FEVR	38702	36350	484347	22108	271505
MARS	41645	37377	473103	23710	291167
AVR.	39592	39391	529646	25173	337809
MAI	35862	35164	464076	22101	273185
JUIN	39265	40935	519413	26407	319478
JUIL	28046	26826	345789	17261	224095
AOUT	32427	27847	367726	16644	211538
SEPT	40699	43104	513844	26688	309743
OCT.	40119	43028	569424	27810	363938
NOV.	35294	37453	467502	24871	285519
DEC.	47370	44440	486439	28162	306236
1976					
JANV	42496	37074	469833	24602	308454
FEVR	45829	42313	520112	28238	333621
MARS	48900	50434	633937	34460	426184
*AVR.	45400	44486	590994	30466	389638
*MAI	44032	44545	548948	30677	363367
*JUIN	46091	48441	593708	32561	385149

INDUSTRIE DE LA TRANSFORMATION DES MATIERES PLASTIQUES (1)

	CONSUM- MATION DE MATIERES PRE- MIERES	LIVRAISONS									
		DEMI-PRODUITS									
		TUBES POUR CANA- LISATIONS ELEC- TRIQUES		TUBES ET TUYAUX		PROFILES (EXTRUDES)		PROFILES ALVED- LAIRES (MOUSSE)		FEUILLES ET FILMS	
(T)	(T)	(MLN. F)	(T)	(MLN. F)	(T)	(MLN. F)	(T)	(MLN. F)	(T)	(MLN. F)	
1971	19564	141	4.1	1261	42.5	514	31.3	2469	131.7	2931	117.3
1972	23097	160	4.9	1491	50.8	614	36.1	2859	156.2	4505	188.4
1973	31693	182	5.3	1938	69.0	824	48.8	3256	169.9	5512	237.3
1974	32805	227	10.1	1961	96.8	770	55.6	2791	190.8	5678	325.9
1975	29197	183	8.3	1930	99.4	680	43.1	2617	181.4	4471	249.3
1975											
JANV	28745	159	8.5	1611	84.1	650	44.4	2796	195.7	3797	197.8
FEVR	29757	175	8.8	1609	90.7	668	48.4	2676	177.5	4328	249.7
MARS	29162	192	9.5	1966	101.9	610	42.4	2574	171.6	4517	255.8
AVR.	31823	233	10.6	2014	104.1	647	45.6	2936	199.7	5284	276.1
MAI	27240	208	8.8	1557	87.7	827	41.1	2367	166.3	4610	247.8
JUIN	31533	221	9.1	2424	116.5	916	58.0	2752	192.6	4755	251.3
JUIL	20365	105	4.4	1170	61.9	490	31.8	1608	114.2	3639	199.0
AOUT	25448	197	8.7	2029	98.0	660	37.9	1997	142.9	3631	210.0
SEPT	33168	194	8.8	2415	110.7	591	39.6	2824	193.7	4828	262.8
OCT.	34627	183	8.2	1990	109.9	690	45.9	3239	223.7	5318	293.1
NOV.	30184	163	7.6	2386	128.7	614	42.9	2666	194.7	4831	301.0
DEC.	28315	165	6.6	1983	99.1	794	39.6	2966	203.9	4116	247.7
1976											
JANV	31598	203	8.7	1810	98.9	786	39.8	2844	272.1	4699	273.6
FEVR	32514	228	8.9	2148	99.9	536	40.9	2788	201.0	5238	308.3
MARS	37262	279	11.0	2523	126.2	951	54.2	3365	244.6	7077	404.7
*AVR.	35331	203	7.5	2432	117.4	1083	55.7	2839	205.5	6465	390.7
*MAI	32306	176	6.7	2214	107.1	1003	59.2	2708	195.0	4616	280.5
*JUIN	37457	230	9.1	2836	139.1	1268	79.2	3378	228.7	5996	337.1
*JUIL	21008	105	4.7	1436	73.1	556	38.7	1861	123.4	4331	239.8

INDUSTRIE DE LA TRANSFORMATION DES MATIERES PLASTIQUES (1) (SUITE)

	LIVRAISONS											
	DEMI-PRODUITS (SUITE)				PRODUITS FINIS							
	PLAQUES ONDULEES ET PLANES		AUTRES DEMI-PRODUITS		RESERVOIRS, FUTS, GROS RECIPIENTS, CONTAINERS ETC.		ARTICLES D'EMBALLAGE					
(T)	(MLN F)	(T)	(MLN F)	(T)	(MLN F)	SACS		BOUTEILLES ET FLACONS		AUTRES		
(T)	(MLN F)	(T)	(MLN F)	(T)	(MLN F)	(T)	(MLN F)	(T)	(MLN F)	(T)	(MLN F)	
1971	366	19.0	567	61.4	85	6.7	3081	95.9	785	46.5	1573	83.2
1972	406	21.1	612	31.7	189	14.0	3675	101.6	931	52.9	1881	94.7
1973	529	29.4	1212	57.0	375	26.3	4374	134.0	1003	59.4	3021	155.3
1974	440	32.0	1649	85.4	308	30.0	4368	221.6	1072	97.8	3619	197.6
1975	507	32.8	1522	91.1	272	26.9	3530	155.7	919	79.2	3412	196.4
1975												
JANV	420	28.8	1424	91.3	285	35.0	3523	187.2	1071	89.6	3491	184.5
FEVR	367	29.7	1139	88.1	275	24.2	3679	174.8	921	106.2	3545	191.6
MARS	400	28.0	1545	107.8	265	34.1	3380	159.3	939	94.5	3502	189.7
AVR.	571	37.6	1602	108.4	296	26.0	3500	159.0	1017	82.9	3582	193.4
MAI	523	33.4	1008	87.1	227	21.2	3004	126.1	965	75.5	2858	168.8
JUIN	556	34.8	1633	117.8	290	28.8	3479	146.3	975	81.4	3913	214.0
JUIL	389	24.8	1013	43.8	141	15.5	2585	101.3	517	48.5	2854	152.9
AOUT	495	28.6	1154	61.7	294	33.7	2957	111.0	898	71.5	3037	172.2
SEPT	608	36.2	2084	91.5	323	26.9	4130	170.1	1093	89.3	3723	197.5
OCT.	730	42.2	1896	89.9	295	26.2	4615	206.9	825	67.0	3901	253.2
NOV.	543	34.8	1816	110.8	249	21.0	3577	156.8	903	71.6	3086	228.1
DEC.	476	34.8	1945	95.3	325	30.1	3925	169.0	907	72.9	3454	210.8
1976												
JANV	647	37.4	2082	113.0	300	24.6	3871	167.3	1153	92.1	3551	209.8
FEVR	644	36.4	2004	172.6	342	28.9	3930	172.3	1109	88.7	3731	231.4
MARS	844	51.6	2156	109.7	385	30.9	4479	196.5	849	63.0	4006	253.3
*AVR.	813	47.3	2238	97.7	486	39.0	4201	180.8	1281	118.7	3388	276.5
*MAI	739	48.2	2193	85.8	190	18.6	4049	168.9	1044	76.9	3583	214.5
*JUIN	769	42.7	2518	103.5	375	32.1	4646	201.4	1310	100.6	4214	239.6
*JUIL	522	38.8	1667	56.5	109	12.4	3024	135.7	667	59.9	2820	180.6

(1) A PARTIR DE JANVIER 1973, LA SERIE N'EST PLUS STRICTEMENT COMPARABLE AUX CHIFFRES ANTERIEURS

INDUSTRIE DE LA TRANSFORMATION DES MATIERES PLASTIQUES (1) (SUITE)

LIVRAISONS										
PRODUITS FINIS										
ARTICLES DE MENAGE, TOILETTE, HYGIENE, CAMPING, ETC...		ACCESSOIRES POUR LE BATIMENT OU LA DE- CORATION, MEUBLES ET PARTIES DE MEUBLES		ARTICLES DE SPORT, JEUX, JOUETS ET DISQUES		PIECES ET EQUIPE- MENT DE L'INDUSTRIE ,PIECES POUR LE MA- TERIEL DE TRANSPORT		PRODUITS DIVERS NON DENOMMES AILLEURS		
(T)	(MLN. F)	(T)	(MLN. F)	(T)	(MLN. F)	(T)	(MLN. F)	(T)	(MLN. F)	
1971	1255	106.7	2036	147.9	170	14.7	761	91.0	117	49.9
1972	1450	130.1	2092	131.2	236	20.0	1237	150.7	146	72.1
1973	1647	165.8	3395	203.1	256	21.0	1689	250.3	197	73.8
1974	1591	193.2	3429	242.2	261	22.0	1891	294.9	192	117.0
1975	1745	198.4	2529	228.1	354	29.8	1699	312.7	211	128.3
1975										
JANV	1467	208.3	2672	205.2	590	47.7	1634	281.6	144	102.5
FEVR	1261	166.4	2880	291.2	589	48.2	1890	314.4	183	125.8
MARS	1351	194.5	2510	231.9	221	18.5	1478	265.0	211	150.4
AVR.	1430	199.3	2355	198.8	185	15.4	1556	285.2	265	122.9
MAI	1528	210.3	1855	199.5	136	11.5	1515	262.8	186	113.6
JUIN	1698	234.5	2517	216.0	165	14.1	1776	362.1	187	140.2
JUIL	1122	149.9	1580	109.8	136	11.6	1853	275.9	167	97.8
AOUT	1021	131.1	2910	234.1	191	16.8	1615	264.4	184	107.7
SEPT	1709	236.3	2905	283.7	439	38.0	1721	288.3	194	146.9
OCT.	1863	238.9	3180	271.2	548	46.3	1830	325.1	282	160.3
NOV.	1550	231.5	2813	288.2	631	53.9	1670	285.6	266	125.7
DEC.	1448	193.3	2171	207.0	415	35.3	1845	541.4	257	146.2
1976										
JANV	1684	247.5	2475	234.5	223	18.5	1677	273.4	214	110.0
FFVR	1687	240.6	2078	189.1	201	15.2	2060	336.9	228	127.1
MARS	1999	258.9	2392	308.8	247	21.1	2173	347.2	242	160.9
*AVR.	1839	235.6	2596	215.8	218	17.5	1914	314.9	253	142.2
*MAI	2036	236.1	2246	215.4	212	18.0	2210	422.1	120	102.5
*JUIN	1980	273.2	2739	226.2	362	36.2	2215	358.0	239	120.0
*JUIL	1349	135.4	1296	127.0	85	13.3	1131	202.2	132	110.8

(1) A PARTIR DE JANVIER 1973, LA SERIE N'EST PLUS STRICTEMENT COMPARABLE AUX CHIFFRES ANTERIEURS

EXPEDITIONS DE L'INDUSTRIE DES FABRICATIONS METALLIQUES
 ETABLISSEMENTS OCCUPANT 5 OUVRIERS OU PLUS

	UNITE	DEUXIEME TRIMESTRE 1975	TROISIEME TRIMESTRE 1975	QUATRIEME TRIMESTRE 1975	ANNEE 1975	PREMIER TRIMESTRE 1976	DEUXIEME TRIMESTRE 1976
ACIERIES DE MOULAGE ET FONDERIES DE FER							
PIECES EN FONTE D'ACIER (ACIER MOULE)	1000 F TONNE	1287424 20911	1109839 15773	1313864 20078	4899357 77159	1418790 21311	1226245 18668
FONTE D'HYDRAULIQUE	1000 F TONNE	88259 1537	57696 1050	69208 1317	296407 5793	69357 1077	68497 1141
FONTES SUR ALBUM	1000 F TONNE	68789 2893	61209 2768	53497 2192	253183 10249	30574 1324	38554 1647
LINGOTIERES ET CYLINDRES DE LAMINOIRS	1000 F TONNE	265603 7199	153934 4284	178500 4144	946657 29312	168136 3762	267912 6922
AUTRES FONTES SUR MOULE	1000 F TONNE	725660 24248	540077 18182	640064 21359	2627643 87314	634728 22591	733384 26548
RACCORDS ET AUTRES PIECES EN FONTE MAL- LEABLE	1000 F TONNE	16902 277	4956 90	2201 33	40132 642	8478 108	7173 91
REPARATIONS ET AUTRES TRAVAUX A FACON	1000 F	20724	1391	1227	29757	5982	6175
	1000 F TONNE	2473361 56995	1929102 41647	2258561 49123	9093136 210469	2336045 50173	2347940 55017
TREFILERIE, ETIRAGE, LAMINAGE A FROID ET PRODUITS DERIVES							
FILS TREFFILES ET RONCES ARTIFICIELLES	1000 F TONNE	2492816 104693	1845057 81283	2204955 102096	9777551 407895	2903990 136150	3087207 141760
CLOUTERIF	1000 F TONNE	126156 5249	119896 5240	151855 6789	541899 23147	192854 8434	234135 10125
VISSERIE, PITONNERIE ET RIVETS	1000 F TONNE	145759 2090	120244 1476	150826 2071	603818 7549	165721 1797	175150 2047
CABLES, CORDAGES, ETC... NON ELECTRIQUES	1000 F TONNE	1152124 21179	945072 17521	1388213 23545	4657519 83348	1390434 23168	1376145 23010
TOILES METALLIQUES	1000 F TONNE	226717 5111	184216 4651	180515 4311	839927 19542	301357 7818	306638 7605
GRILLAGES, TRELLIS, CLOTURES EN METAUX COMMUNS	1000 F TONNE	654799 37967	425560 25850	493631 31055	2241559 127464	689345 37010	781315 41578
ACIERS ETIRES ET TOURNES, PETITS PLATS A FROID, ETC...	1000 F TONNE	97904 5494	58503 3369	82217 5036	342119 19247	148000 11007	230127 17387
FEUILLARDS LAMINES A FROID	1000 F TONNE	399839 27440	294790 20379	397281 29430	1494766 102314	667483 44743	774547 50966
REPARATIONS ET AUTRES TRAVAUX A FACON	1000 F	125	381	31	753	795	10569
	1000 F TONNE	5316239 209223	3989739 159769	5049524 204333	20499911 790506	6459979 270127	6975833 294478

EXPEDITIONS DE L'INDUSTRIE DES FABRICATIONS METALLIQUES
 ETABLISSEMENTS OCCUPANT 5 OUVRIERS OU PLUS(SUITE)

	UNITE	DUXIEME TRIMESTRE 1975	TROISIEME TRIMESTRE 1975	QUATRIEME TRIMESTRE 1975	ANNEE 1975	PREMIER TRIMESTRE 1976	DEUXIEME TRIMESTRE 1976
PROFILES, ESTAMPAGE, FORGE, RESSORTS							
BOULONNERIE	1000 F TONNE	388826 10748	280743 7805	288108 8271	1360093 37108	296814 8390	302050 8629
RESSORTS ET LAMES POUR VEHICULES AUTO- MOBILES	1000 F TONNE	114351 3214	84701 2305	107633 2947	402658 11370	119754 3332	115432 3084
AUTRES RESSORTS ET LAMES	1000 F TONNE	95343 1568	94488 1439	113864 1627	386112 5827	108475 1605	105659 1556
TRAVAUX D'EMBOUTISSAGE	1000 F TONNE	68598 1634	41038 1008	44055 1017	217595 4776	57663 1349	70353 1576
TUBES MORS FEUILLARD, BANDES D'ACIER OU TOLES	1000 F TONNE	464212 30235	426498 28955	596451 44541	1965933 134419	678905 50223	887370 59881
PROFILES A FROID	1000 F TONNE	484527 35377	410171 30793	513719 37641	1911990 140592	521125 29544	646121 35793
TOLES PERFOREES, METAL DEPLOYE ET AUTRES PRODUITS SEMI-OUVRES	1000 F TONNE	410024 34044	284913 20545	388826 31832	1495630 114775	447026 34833	425471 27672
PIECES FORGEES, Y COMPRIS LES CHAINES	1000 F TONNE	298088 6880	212595 4369	266175 4775	1033113 22875	219276 4665	188689 3921
PIECES ESTAMPES EN ACIER	1000 F TONNE	210322 4925	150153 3536	179914 4420	751608 17946	188851 4840	192475 5040
PIECES ESTAMPES EN METAUX NON FERREUX	1000 F TONNE	42915 987	28929 224	42505 355	160154 1315	59746 580	66310 624
REPARATIONS ET AUTRES TRAVAUX A FACON	1000 F	26693	19005	23067	90493	251671	299941
	1000 F TONNE	2603899 129012	2033234 100979	2564317 137426	9775379 491003	2949306 139361	3299871 147776
TRAVAIL DE LA TOLE ET FABRICATIONS METALLIQUES DIVERSES							
EMBALLAGES METALLIQUES LOURDS	1000 F TONNE	287368 8575	189284 6572	212718 7472	1002711 31265	306101 9453	345944 10781
EMBALLAGES METALLIQUES LEGERS	1000 F TONNE	1281395 48747	1347983 51499	1227613 33111	5056684 174097	1293013 34175	1654181 43007
TRAVAUX D'EMBALLAGE	1000 F	13665	10279	11723	47047	12990	14237
TRAVAUX DE GALVANISATION	1000 F	77407	63026	87088	301344	85692	102659
AUTRES TRAVAUX DE PROTECTION ET DE DECO- RATION	1000 F	202137	166690	207099	785142	223244	284820
ARTICLES DE MENAGE, D'HYGIENE ET D'ECONO- MIE DOMESTIQUE:							
-EN TOLE D'ACIER	1000 F TONNE	158827 1018	133818 886	167038 1087	609063 4102	145049 1104	151160 993
-EN ALUMINIUM	1000 F TONNE	17111 95	16559 117	19434 133	71449 467	18103 127	15135 97
-EN FIL	1000 F TONNE	75634 1444	60366 1193	77103 1366	278978 5274	58071 1077	52757 767
-AUTRES	1000 F TONNE	89283 609	68760 470	97502 669	341354 2393	38941 322	39661 335

EXPEDITIONS DE L'INDUSTRIE DES FABRICATIONS METALLIQUES
 ETABLISSEMENTS OCCUPANT 5 OUVRIERS OU PLUS(SUITE)

	UNITE	DEUXIEME TRIMESTRE 1975	TROISIEME TRIMESTRE 1975	QUATRIEME TRIMESTRE 1975	ANNEE 1975	PREMIER TRIMESTRE 1976	DEUXIEME TRIMESTRE 1976
PLAQUES INDICATRICES, PUBLICITAIRES ET SIMILAIRES	1000 F TONNE	72318 269	52961 202	71104 306	258607 1013	81659 444	79585 347
AUTRES ARTICLES A DESTINATION NON INDUS- TRIELLE (MALLES, COFFRETS, JOUETS, ETC. ..)	1000 F TONNE	113144 820	83085 544	149301 680	442918 2761	147776 820	135970 1052
PETITE CONSTRUCTION METALLIQUE ET PETITE CHARPENTE	1000 F TONNE	584885 18990	519825 16094	570170 16711	2248199 71408	474121 14338	532203 16035
PETITE CHAUDRONNERIE	1000 F TONNE	143418 3048	125095 2426	121286 2477	536211 11020	118312 2249	136288 2527
PIECES DIVERSES, FABRIQUEES EN SERIE, A DESTINATION AUTRE QUE MENAGERE	1000 F TONNE	249144 5673	251619 7105	322316 9791	1089986 29024	290978 9702	319215 10261
PETIT OUTILLAGE A MAIN	1000 F TONNE	52420 639	40656 498	52275 561	200817 2310	65291 756	58547 714
COUPELLERIE ET COUVERTS	1000 F TONNE	38691 126	26416 75	39670 93	143668 399	30351 70	29132 67
PETITS ARTICLES POUR LE VETEMENT, LE BUREAU, L'INDUSTRIE, ETC...	1000 F TONNE	244654 1708	222413 1847	283702 2336	1046250 8398	322319 2729	331852 2805
REPARATIONS ET AUTRES TRAVAUX A FACON	1000 F TONNE	191380	165458	209793	779537	177604	209709
	1000 F TONNE	3892881 88761	3544293 89528	3926935 76793	15239965 343931	3889615 77366	4493055 89788
TOLES REVETUES							
FER BLANC	1000 F TONNE	1458299 85336	1034067 65129	1046971 66450	5151678 307271	1318809 79382	1415212 83705
TOLES ZINGUEES ONDULEES	1000 F TONNE	98826 7021	69217 5411	172510 12896	443838 32271	162137 12413	190480 13173
AUTRES TOLES ZINGUEES, TOLES AUTREMENT RETEVUES, TRAVAUX A FACON	1000 F TONNE	1366387 88194	1317542 91027	1586727 107799	5614134 368188	1880976 125508	1963833 120231
	1000 F TONNE	2923512 180551	2420826 161567	2806208 187145	11209650 707730	3361922 217303	3569525 217109
ACCESSOIRES METALLIQUES DU BATIMENT							
LITS ET SOMMIERS METALLIQUES	1000 F TONNE	163931 3642	144797 3313	175586 3864	626460 13966	183145 4321	169623 3951
SIEGES METALLIQUES	1000 F TONNE	289663 4483	264580 4162	317288 5188	1162180 18522	355004 5336	370196 5241
MEUBLES DE BUREAU	1000 F TONNE	266489 6293	223342 4657	314239 6853	1101507 24083	316480 6666	293532 6008
COFFRES-FORTS	1000 F TONNE	57533 1106	45407 960	63869 1269	226710 4443	55064 1162	61942 1272
MEUBLES POUR HOPITAUX; MOBILIER MEDICO- CHIRURGICAL	1000 F TONNE	44275 623	33002 445	44691 590	171242 2318	21045 102	15021 100
MOBILIER SCOLAIRE	1000 F TONNE	34643 659	50563 1055	63464 1348	187204 3778	42964 976	30222 639
MOBILIER DE CUISINE	1000 F TONNE	102659 2303	85685 1900	94112 2144	372594 8367	95634 2107	102905 2265
AUTRES MEUBLES METALLIQUES, RAYONNAGES, ETC...	1000 F TONNE	362889 9782	349194 9232	357174 9184	1393071 36699	399329 9051	396072 9801

EXPEDITIONS DE L'INDUSTRIE DES FABRICATIONS METALLIQUES
 ETABLISSEMENTS OCCUPANT 5 OUVRIERS OU PLUS(SUITE)

	UNITE	DEUXIEME TRIMESTRE 1975	TROISIEME TRIMESTRE 1975	QUATRIEME TRIMESTRE 1975	ANNEE 1975	PREMIER TRIMESTRE 1976	DEUXIEME TRIMESTRE 1976
PALLETES, CAISSES PALETTES, PLATES-FORMES, PETITS CONTAINERS, BACS DE STOCKAGE ET DE MANUTENTION (2)	1000 F TONNE					15231 474	37687 899
RESSORTS D'AMEUBLEMENT, CARCASSES, ACCESSOIRES	1000 F TONNE	49296 1114	45942 1012	52028 1184	206219 4622	60498 1252	57554 1296
MENUISERIE METALLIQUE AUTRE QU'EN ALUMINIUM	1000 F TONNE	514334 9537	377059 6866	518037 7626	1882256 33339	417353 7160	513074 9062
MENUISERIE METALLIQUE EN ALUMINIUM	1000 F TONNE	1088969 5340	899571 4964	1128383 5138	4131506 20579	723551 3493	809022 3958
FACADES, MURS-RIDEAUX, CHAMBRANLES ET CLOISONS METALLIQUES (3)	1000 F TONNE					329461 1803	406565 2211
VOLETS METALLIQUES, GRILLES RETRACTILES, PERSIENNES	1000 F TONNE	253785 3621	238983 3359	298413 4398	1005964 14644	131889 1007	198621 1058
FERRONNERIE ET DIVERS POUR LE BATIMENT (4)	1000 F TONNE					85522 1081	98769 1163
CHAUDIERES DE CHAUFFAGE CENTRAL	1000 F TONNE	235596 3289	221265 2924	285483 3712	918417 12346	320818 4258	392036 5064
RADIATEURS DE CHAUFFAGE CENTRAL	1000 F TONNE	702334 20749	702440 19564	787449 22586	2808821 81355	789296 24537	898071 26637
BRULEURS POUR CHAUFFAGE CENTRAL	1000 F TONNE	48559 134	43601 129	54985 159	191910 569	59992 144	59343 136
BOILERS ET VASES D'EXPANSION POUR CHAUFFAGE CENTRAL	1000 F TONNE	28366 237	17632 161	29126 226	104838 868	10992 121	15823 136
APPAR. DE CHAUF. ET DE CUISINE DOMEST.:							
-A COMBUSTIBLES SOLIDES (CHAUFFAGE ET CUISINE)	1000 F TONNE	167772 3512	104022 1981	143060 2816	651929 13409	146431 2742	155580 2947
-A COMBUSTIBLES LIQUIDES (CHAUFFAGE ET CUISINE)	1000 F TONNE	38163 377	48251 465	91723 863	231216 2273	81525 736	72134 678
APPAR. DE CHAUF. ET DE CUISINE DOMEST.:							
-A COMBUSTIBLES GAZEUX (CHAUFFAGE)	1000 F TONNE	179403 3203	235275 3967	297046 5499	884337 15376	243806 2629	168892 1870
-A COMBUSTIBLES GAZEUX (CUISINE)	1000 F TONNE	12311 174	6975 65	6402 65	37024 418	6951 69	12114 112
-PIECES VENDEES SEPARERMENT Y.C. CHAUFFE-EAU ET CHAUFFE-BAINS NON ELECT. (1)	1000 F TONNE	28026 118	18083 92	30981 131	113447 518	91717 430	114073 531
ARTICLES DE SERRURERIE	1000 F TONNE	59103 427	47897 432	64438 571	231264 1851	68388 570	67477 492
ARTICLES DE QUINCAILLERIE	1000 F TONNE	398569 4837	332023 4361	418954 5165	1515081 19082	456235 6140	447544 5603
ARTICLES SANITAIRES POUR LE BATIMENT (1)	1000 F TONNE	216355 2857	181885 2435	234468 2896	827729 10903	170568 2362	195241 2740
REPARATIONS ET AUTRES TRAVAUX A FACON	1000 F	127198	122305	141249	525208	129070	135084
	1000 F TONNE	5470221 88417	4839779 78501	6012648 93475	21508134 344328	5807959 90729	6294217 95870
PONTS, CHARPENTES, CHAUDRONNERIE ET CHAUDIERES							
PONTS ET ELEMENTS, CHARPENTES, PYLONES, HANGARS, PORTES D'ECLUSES, ETC...	1000 F TONNE	1541757 49629	1263463 41869	1602168 44895	5744191 177866	1406425 41615	1686264 59867
CHAUDRONNERIE NON SOUMISE A PRESSION	1000 F TONNE	474154 11579	294417 9370	403246 10023	1530204 41518	303870 6119	318159 7542
CADRES ET ETANCONS DE MINES	1000 F TONNE	51943 2531	38284 1620	49158 2046	239687 9132	22179 838	38471 1450

(1) EN 1974 ET 1975, LES CHAUFFE-EAU ET CHAUFFE-BAINS NON ELECTRIQUES SONT COMPRIS DANS

LA RUBRIQUE "ARTICLES SANITAIRES POUR LE BATIMENT"

(2) AVANT 1976, COMPRIS DANS LA RUBRIQUE "PETITE CONSTRUCTION METALLIQUE ET CHARPENTE"

(3) AVANT 1976, COMPRIS DANS LES RUBRIQUES "MENUISERIE METALLIQUE AUTRE QU'EN ALUMINIUM" ET "MENUISERIE METALLIQUE EN ALUMINIUM"

(4) AVANT 1976, COMPRIS DANS LA RUBRIQUE "MENUISERIE METALLIQUE AUTRE QU'EN ALUMINIUM"

EXPEDITIONS DE L'INDUSTRIE DES FABRICATIONS METALLIQUES
 ETABLISSEMENTS OCCUPANT 5 OUVRIERS OU PLUS(SUITF)

	UNITE	DEUXIEME TRIMESTRE 1975	TROISIEME TRIMESTRE 1975	QUATRIEME TRIMESTRE 1975	ANNEE 1975	PREMIER TRIMESTRE 1976	DEUXIEME TRIMESTRE 1976
TUYAUTERIE NON SOUMISE A PRESSION, EN ACIER SOUDE, HORS TOLE	1000 F TONNE	19561 341	10850 138	15496 220	64922 1053	13791 232	19997 398
RECIPIENTS SOUDES, SOUMIS A PRESSION	1000 F TONNE	100715 2680	113862 3360	172503 5182	468249 13595	99863 2637	116888 3457
GENERATEURS DE VAPEUR:							
-CHAUDIERES A TUBES D'EAU ("MONOBLOC" EXCLUS)	1000 F TONNE	192237 1658	293110 2186	265750 1067	997884 6283	162821 612	250896 871
-CHAUDIERES " MONOBLOC " A TUBES D'EAU ET A TUBES DE FUMEE	1000 F TONNE	99165 984	84787 612	82872 797	339585 3661	83462 596	66879 404
-AUTRES TYPES DE CHAUDIERES, Y COMPRIS CELLES DE RECUPERATION DE CHALEUR	1000 F TONNE	255705 371	348664 480	729854 605	1653044 2148	292002 460	752720 873
APPAREILS AUXILIAIRES POUR GENERATEURS DE VAPEUR	1000 F TONNE	70017 714	74015 628	151538 3969	433525 8480	133447 1781	100225 1062
TUYAUTERIE: TUBES OUVRIS, CONDUITES FORCEES	1000 F TONNE	235639 3418	333477 3992	158703 2626	887218 12685	193247 2649	168543 2396
CHAUDRONNERIE SPECIALISEE POUR L'INDUS- TRIE PETROLIERE ET LA PETROCHIMIE:							
-RESERVOIRS DE STOCKAGE	1000 F TONNE	518273 17959	263494 6876	613304 17892	1649174 49644	155112 4528	577200 18436
-DIVERS	1000 F TONNE	208318 2166	328395 2369	423382 3861	1094743 9571	335812 2470	384522 3269
REPARATIONS ET AUTRES TRAVAUX A FACON	1000 F	1026420	971550	1143821	4046546	961047	1289880
	1000 F TONNE	4793904 94030	4418368 73500	5811795 93183	19148972 335636	4163078 64537	5770644 100025
CONSTRUCTION NAVALE							
CONSTRUCTIONS MARITIMES	1000 F	1679723	1659244	2221717	6863674	2455953	956208
CONSTRUCTIONS FLUVIALES	1000 F	208737	75528	245003	621065	49468	300390
REPARATIONS MARITIMES	1000 F	1020164	816450	781687	3442208	697245	687729
REPARATIONS FLUVIALES	1000 F	207932	177113	168598	723023	158374	150312
AUTRES REPARATIONS ET TRAVAUX A FACON	1000 F	354927	217691	542838	1325842	256204	366308
	1000 F TONNE	3471483	2946026	3959843	12975812	3617244	2460947
MATERIEL DE CHEMIN DE FER ET DE TRAMWAYS							
MATERIEL DE TRACTION, MATERIEL TRACTE	1000 F TONNE	861841 10357	537232 5889	994712 9104	3186829 35011	1141276 12125	986526 10913
PARTIES, PIECES ET ACCESSOIRES DE MATE- RIEL ROLANT	1000 F TONNE	424220 6074	256952 3125	457625 4531	1481677 19066	332717 3549	317479 3168
MATERIEL FIXE ET ELEMENTS DE VOIES FER- REES	1000 F TONNE	17276 294	15577 314	12096 213	61893 1154	12039 294	13859 310
REPARATIONS ET AUTRES TRAVAUX A FACON	1000 F	15436	8677	11545	45977	10781	10618
	1000 F TONNE	1318773 16725	818438 9328	1475978 13848	4776376 55231	1496813 15968	1328482 14391

EXPEDITIONS DE L'INDUSTRIE DES FABRICATIONS METALLIQUES
 ETABLISSEMENTS OCCUPANT 5 OUVRIERS OU PLUS(SUITE)

	UNITE	DEUXIEME TRIMESTRE 1975	TROISIEME TRIMESTRE 1975	QUATRIEME TRIMESTRE 1975	ANNEE 1975	PREMIER TRIMESTRE 1976	DEUXIEME TRIMESTRE 1976
AUTOMOBILE, CYCLE ET INDUSTRIES CONNEXES							
VEHICULES POUR LE TRANSPORT EN COMMUN DE PERSONNES	1000 F	451430	312022	577976	1723827	582709	636937
	TONNE	3171	2607	4320	12852	3855	4232
	PIECE	1119	1086	1643	4847	1265	1363
VOITURES PARTICULIERES :							
-JUSQU' 1000 CC	1000 F	3247707	2591856	3907061	13034215	4625169	4532300
	TONNE	32408	25136	37468	127830	38669	38890
	PIECE	49651	38008	57012	194845	58579	55836
-DE 1001 A 1500 CC	1000 F	8000355	6805386	8215493	29296209	9155001	10606551
	TONNE	75428	62315	74878	272974	79798	88301
	PIECE	88651	73297	90183	326047	94877	106306
-DE PLUS DE 1500 CC	1000 F	8406236	6720255	9898924	31795188	13990637	14522886
	TONNE	77950	62632	82949	285723	119866	124501
	PIECE	76011	61241	79947	277166	117990	120836
TRACTEURS ROUTIERS	1000 F	666695	490558	812762	2306493	532091	844982
	TONNE	3851	3314	4874	14840	2758	4383
	PIECE	677	590	914	2705	549	845
VEHICULES AUTOMOBILES POUR LE TRANSPORT DE MARCHANDISES :							
-JUSQU' 2 TONNES	1000 F	1277809	1038200	1137967	4597672	1513091	1583933
	TONNE	11568	10845	14431	47977	15738	15480
	PIECE	14465	11009	14407	53316	16657	16595
-DE PLUS DE 2 TONNES	1000 F	652762	869619	851175	3036819	1174571	1079072
	TONNE	4202	5490	8562	21993	12004	9983
	PIECE	971	1259	1669	4889	2230	1857
VEHICULES AUTOMOBILES A USAGES SPECIAUX	1000 F	111633	57269	136676	413224	143328	116027
	TONNE	858	444	767	2791	1026	770
CHASSIS AVEC MOTEUR, ORGANES, PIECES DE- TACHEES ET ACCESSOIRES D'AUTOMOBILES	1000 F	3799873	3110833	3923590	14218726	4403341	4545085
	TONNE	37545	33446	44715	153377	46441	53313
CARROSSERIES DE VEHICULES AUTOMOBILES	1000 F	715784	572474	568848	2685961	645827	803743
	TONNE	5362	4094	5295	21748	6338	6010
BENNES FIXES ET BASCULANTES	1000 F	180939	176659	240647	744613	175019	180039
	TONNE	2217	2244	2946	9305	2382	2475
ROULOTTES ET CARAVANES	1000 F	493516	158637	405245	1294731	354415	464996
	TONNE	3666	1316	2501	9521	2079	3146
REMORQUES	1000 F	54281	47843	66728	194226	40141	53342
	TONNE	534	496	764	2099	262	536
SEMI-REMORQUES ET CONTAINERS	1000 F	478264	423608	481302	1950553	454239	490293
	TONNE	7470	6234	6759	29721	5709	6384
CYCLOMOTEURS ET MOTOCYCLETTES (SIDE-CARS COMPRIS), VELOCIPEDES, TRIPOTEURS ET ANALOGUES	1000 F	422103	412383	274663	1376625	360553	436154
	TONNE	4509	4357	2863	14541	3657	4477
	PIECE	100689	105663	66084	335972	79978	101447
CADRES DE VELOCIPEDES	1000 F	15110	13331	9443	47568	11991	15996
	TONNE	129	110	73	393	98	170
PARTIES ET PIECES DETACHEES DE CYCLES ET MOTOCYCLES	1000 F	106302	102002	100341	437692	128555	137154
	TONNE	1482	1402	1406	6040	1832	1826

EXPEDITIONS DE L'INDUSTRIE DES FABRICATIONS METALLIQUES
 ETABLISSEMENTS OCCUPANT 5 OUVRIERS OU PLUS(SUITE)

	UNITE	DEUXIEME TRIMESTRE 1975	TROISIEME TRIMESTRE 1975	QUATRIEME TRIMESTRE 1975	ANNEE 1975	PREMIER TRIMESTRE 1976	DEUXIEME TRIMESTRE 1976
VOITURES D'ENFANTS; LEURS PARTIES ET PIECES DETACHEES	1000 F TONNE	23473 207	19054 176	22164 200	88713 812	24072 203	25916 232
AUTRES VEHICULES ET VOITURETTES (POUR INVALIDES, MALADES, ETC...)	1000 F TONNE	12933 46	12527 46	14125 58	47357 182	12707 36	15940 48
REPARATIONS ET AUTRES TRAVAUX A FACON	1000 F	497370	515555	568128	2036403	528984	761956
	1000 F TONNE	29514575 272603	24450071 226704	32212758 295829	111326815 1034719	38856441 342751	41853302 365157
MACHINES MOTRICES, MATERIEL PNEUMATIQUE, HYDRAULIQUE, FRIGORIFIQUE ET AERAUQUE							
MOTEURS DIESEL ET A EXPLOSION (AUTRES QUE POUR VEHICULES ET CYCLES)	1000 F TONNE	1550254 7981	1127396 6345	1355836 8539	5520531 29263	2107525 11388	1951865 12094
AUTRES MOTEURS, TURBINES ET MACHINES MO- TRICES	1000 F TONNE	547439 398	516085 80	521739 295	1834125 1105	643005 314	431032 352
OUTILLAGE PNEUMATIQUE, Y COMPRIS LES POMPES A AIR ET A VIDE ET LES COMPRES- SEURS DE TOUT GENRE	1000 F TONNE	1613208 6778	1483441 5816	1701014 6508	6206183 25025	2003046 7002	1964099 7506
POMPES A LIQUIDES :							
-MANUELLES	1000 F TONNE	8759 57	14401 69	20860 81	59153 268	10745 60	15840 82
-VOLUMETRIQUES	1000 F TONNE	74040 588	64105 512	73060 606	284915 2317	72979 602	81044 609
-CENTRIFUGES	1000 F TONNE	276858 1990	270802 1500	352246 1819	1114068 6721	287945 1665	326129 1827
-AUTRES	1000 F TONNE	22268 122	17527 107	24059 127	77107 447	13623 95	16631 103
-PARTIES ET PIECES DETACHEES	1000 F TONNE	133807 803	121408 711	155710 1053	534843 3378	157135 926	145909 709
TRANSMISSIONS OLEO-HYDRAULIQUES ET PNEU- MATIQUES	1000 F TONNE	92606 320	97079 305	91381 339	370926 1320	82665 241	76074 226
MATERIEL FRIGORIFIQUE INDUSTRIEL	1000 F TONNE	496555 2122	461420 1935	541509 1971	1927295 8030	285035 1075	222889 701
MATERIEL FRIGORIFIQUE COMMERCIAL ET RE- FROIDISSEURS DE LAIT	1000 F TONNE	274390 2138	207164 1487	236679 1668	902561 7049	274126 2102	355879 2844
GROUPES MONOBLOCS ET INSTALLATIONS DE CONDITIONNEMENT D'AIR	1000 F TONNE	89421 530	113728 680	227757 588	524296 2376	128422 737	171018 948
VENTILATEURS ET INSTALLATIONS DE VENTI- LATION INDUSTRIELLE	1000 F TONNE	275020 1816	204675 1478	275116 1894	997117 6875	219970 1917	257973 2178
GENERATEURS D'AIR CHAUD	1000 F TONNE	29343 284	31996 267	68267 481	181879 1575	42747 404	33421 278
AEROTHERMES ET AUTRE MATERIEL AERAUQUE DE CHAUFFAGE A AIR CHAUD	1000 F TONNE	96508 719	99367 830	195229 1126	499675 3631	140849 1085	156047 928
APPAREILS ET INSTALLATIONS POUR LA FIL- TRATION, L'EPURATION, LE DEPOUSSIERAGE; INSTALLATIONS DE SECHAGE	1000 F TONNE	165301 388	139116 534	171043 509	601718 1803	97232 703	106260 702
REPARATIONS ET AUTRES TRAVAUX A FACON	1000 F	176305	168077	664984	1230303	166898	229881
	1000 F TONNE	5922082 27034	5137787 22656	6676489 27604	22866695 101183	6733947 30316	6541991 32087

EXPEDITIONS DE L'INDUSTRIE DES FABRICATIONS METALLIQUES
 ETABLISSEMENTS OCCUPANT 5 OUVRIERS OU PLUS(SUITE)

	UNITE	DEUXIEME TRIMESTRE 1975	TROISIEME TRIMESTRE 1975	QUATRIEME TRIMESTRE 1975	ANNEE 1975	PREMIER TRIMESTRE 1976	DEUXIEME TRIMESTRE 1976
MACHINES-OUTILS ET INDUSTRIES CONNEXES							
MACH.-OUTILS POUR TRAVAIL DES METAUX :							
-PAR ENLEVEMENT DE COPEAUX OU PAR ABRASION (Y COMPRIS MACHINES-OUTILS A MAIN)	1000 F TONNE	625633 2094	500700 1518	670376 2041	2269036 7087	462102 1267	645438 1870
-PAR DEFORMATION ET MACHINES-OUTILS SPECIALES	1000 F TONNE	416387 2917	473090 3519	696860 4441	2054595 14133	637476 5119	713192 5386
MACHINES-OUTILS POUR LE TRAVAIL DU BOIS, DE L'EBONITE, DU LIÈGE, DES OS	1000 F TONNE	113038 509	106857 431	128725 548	488359 2212	143974 612	156080 592
OUTILS ET ACCESSOIRES DE MACHINES-OUTILS, OUTILLAGE DIAMANTÉ	1000 F TONNE	845689 3357	735313 3094	896004 3343	3374043 13405	855899 3620	902040 3676
REPARATIONS ET AUTRES TRAVAUX A FACON	1000 F	100793	66660	83891	343101	79305	84837
	1000 F TONNE	2101540 8877	1882620 8562	2475856 10373	8529134 36837	2178756 10618	2501587 11524
MATERIEL TEXTILE							
MACHINES ET APPAREILS POUR LA PREPARATION, LE CARDAGE, LA FILATURE, LE RETORDAGE, LE BOBINAGE, ETC...	1000 F TONNE	414271 2181	286422 1481	423078 2241	1515916 8427	359479 1890	311285 1483
MACHINES ET APPAREILS POUR LE TISSAGE, LA BONNETERIE, LA BRODERIE, LA COUTURE, ETC...	1000 F TONNE	778239 5630	554574 3859	695036 4588	2732439 19428	618297 5023	659207 4372
MACHINES ET APPAREILS POUR LE BLANCHIMENT, LA TEINTURE, L'APPRET ET LE FINISSAGE	1000 F TONNE	67357 163	49979 158	94466 181	261980 607	40625 101	43983 115
PARTIES, PIÈCES DETACHEES ET ACCESSOIRES DE MACHINES TEXTILES	1000 F TONNE	368537 3928	339538 3004	370348 3069	1453001 12079	390131 3163	393042 3286
GARNITURES DE CARDES	1000 F TONNE	68992 506	50384 358	65708 378	252887 1716	52065 322	54872 329
MACHINES DE BLANCHISSERIE INDUSTRIELLE ET DE NETTOYAGE A SEC	1000 F TONNE	129560 1038	84404 696	125387 1051	463366 3739	136253 1030	155021 1207
REPARATIONS ET AUTRES TRAVAUX A FACON	1000 F	38271	36291	29189	135099	38562	43258
	1000 F TONNE	1865227 12546	1401592 9556	1803212 11508	6814688 45996	1635412 11529	1660668 10792
CONSTRUCTIONS MECANIQUES DIVERSES							
REDUCTEURS, MULTIPLICATEURS ET VARIATEURS DE VITESSE	1000 F TONNE	540736 3961	473415 3376	479642 3424	2013506 14793	499494 3468	515895 3612
AUTRES ENGRENAGES ET ORGANES DE TRANSMISSION	1000 F TONNE	176670 1672	133495 1119	151916 1479	623466 5800	129480 1181	134764 1367
ROBINETTERIE INDUSTRIELLE ET SPECIALE :							
-EN ACIER	1000 F TONNE	112500 421	87894 254	95450 299	373287 1244	133658 338	124530 330
-EN FONTE	1000 F TONNE	75219 1150	55890 779	71455 1188	268250 4103	63505 774	55398 701
-EN METAUX NON FERRIFUX	1000 F TONNE	35248 237	42358 370	33842 269	152322 1204	32026 219	31481 232

EXPÉDITIONS DE L'INDUSTRIE DES FABRICATIONS MÉTALLIQUES
 ÉTABLISSEMENTS OCCUPANT 5 OUVRIERS OU PLUS (SUITE)

	UNITÉ	DEUXIÈME TRIMESTRE 1975	TROISIÈME TRIMESTRE 1975	QUATRIÈME TRIMESTRE 1975	ANNÉE 1975	PREMIER TRIMESTRE 1976	DEUXIÈME TRIMESTRE 1976
ROBINETTERIE DE BATIMENT	1000 F TONNE	138030 806	129268 822	137517 808	555770 3617	163315 999	167311 948
RACCORDS ET ANALOGUES	1000 F TONNE	129656 1462	104012 1142	114174 1096	478603 5111	130697 1288	133264 1360
MECANIQUE GENERALE ET DECOLLETAGE	1000 F TONNE	1424936 10153	1383318 8612	1554322 9358	5853318 38252	1578543 9391	1617849 8644
MATERIEL DE LUTTE CONTRE L'INCENDIE	1000 F TONNE	201855 1378	172424 1022	175356 1267	699368 4533	218621 1289	240625 1642
REPARATIONS ET AUTRES TRAVAUX A FACON	1000 F	253826	178352	208444	840318	232860	165132
	1000 F TONNE	3088676 21240	2760426 17496	3022118 19188	11858208 78657	3182199 18947	3186249 18836
MATERIEL DE LEVAGE, DE MANUTENTION, DE PESAGE ET DE GENIE CIVIL							
TREUILS, CABESTANS, PALANS, CRICS ET VE- RINS	1000 F TONNE	89653 2523	96702 2804	69173 2122	335745 9323	67658 1856	94752 1957
GRUES FIXES, PONTS ROULANTS, PONTS POR- TIQUES ET SIMILAIRES	1000 F TONNE	300693 3455	237502 3025	386116 4416	1179237 13713	217298 1957	223072 2292
GRUES MOBILES	1000 F TONNE	39673 347	33943 276	29796 239	147049 1325	44916 345	36138 279
ASCENSEURS, ESCALIFRS ROULANTS ET SIMI- LAIRES (SAUF MATERIEL DE CHANTIER)	1000 F TONNE	512384 3510	445500 3345	557463 3502	1988616 14393	434765 3375	555512 3991
ENGINS DE MANUTENTION	1000 F TONNE	889070 7830	977053 8371	1037424 9955	3865729 35340	858241 7046	772846 7900
BALANCES, PONTS ET AUTRES APPAREILS ET INSTRUMENTS DE PESAGE	1000 F TONNE	121664 535	83522 468	132940 582	457468 2068	139460 421	154221 402
MATERIEL DE GENIE CIVIL	1000 F TONNE	3289768 28806	2374213 19394	2650579 19696	10540149 86299	2776529 20688	2958311 22133
REPARATIONS ET AUTRES TRAVAUX A FACON	1000 F	401063	379441	500129	1807149	479626	484802
	1000 F TONNE	5643968 47006	4627876 37683	5363620 40512	20321142 162461	5018493 35688	5279654 38954
EQUIPEMENTS SPECIFIQUES ET INSTALLA- TIONS INDUSTRIELLES COMPLETES							
- POUR INDUSTRIES EXTRACTIFS ET CONNE- XES	1000 F TONNE	172831 2999	136191 2145	116797 1293	574790 9321	127478 1238	114207 1265
- POUR INDUSTRIES ALIMENTAIRES	1000 F TONNE	734644 3672	361668 1803	522382 2744	2219757 11279	292709 1771	450123 3504
- POUR BOULANGERIE, PATISSERIE, CHARCUTE- RIE, BOUCHERIE, DEBITS DE BOISSONS ET GRANDES CUISINES	1000 F TONNE	251309 1823	182739 1268	232376 1592	892282 6386	243302 1633	257352 1827
- POUR INDUSTRIES CHIMIQUES	1000 F TONNE	517254 3736	391268 3154	469722 3279	1828911 13658	452664 3302	534794 3787
- POUR LE CONDITIONNEMENT ET L'EMBALLAGE ET LA DISTRIBUTION AUTOMATIQUE	1000 F TONNE	299272 1698	245779 1343	314868 1885	1141562 6879	277802 1373	277246 1735
- POUR LA FABRICATION ET LE TRAVAIL DU VERRE ET DES OUVRAGES EN VERRE	1000 F TONNE	152374 454	119428 302	189167 423	564121 1635	129506 322	117558 341
- POUR L'INDUSTRIE DU PAPIER, DU CARTON, DE L'IMPRIMERIE ET DES ARTS GRAPHIQUES	1000 F TONNE	156238 491	203996 1564	140481 366	672347 3050	177887 417	163036 373

EXPEDITIONS DE L'INDUSTRIE DES FABRICATIONS METALLIQUES
 ETABLISSEMENTS OCCUPANT 5 OUVRIERS OU PLUS(SUITE)

	UNITE	DEUXIEME TRIMESTRE 1975	TROISIEME TRIMESTRE 1975	QUATRIEME TRIMESTRE 1975	ANNEE 1975	PREMIER TRIMESTRE 1976	DEUXIEME TRIMESTRE 1976
- POUR L'INDUSTRIE DU CAOUTCHOUC ET DES MATIERES PLASTIQUES	1000 F TONNE	107905 249	67199 158	160914 379	441100 1051	111241 355	100650 238
- POUR L'INDUSTRIE SIDERURGIQUE ET LA FONDERIF	1000 F TONNE	410195 3644	376455 3184	432825 5079	1641612 15607	372211 2502	235298 2366
- POUR LES INDUSTRIES DES MINERAUX NON METALLIQUES (1)	1000 F TONNE	300366 3700	260146 3448	333395 6849	1155899 17093	216429 2749	195294 2038
- POUR LES INDUSTRIES NON DENOMMEES AILLEURS (2)	1000 F TONNE	168529 615	131650 752	203322 689	667738 2574	210470 437	128185 411
REPARATIONS ET AUTRES TRAVAUX A FACON	1000 F	236482	224587	297783	961796	236249	267900
	1000 F TONNE	3507399 23081	2701106 19121	3414032 24578	12761915 88533	2847948 16099	2841643 17885
TRACTEURS ET MACHINES AGRICOLES							
TRACTEURS, MATERIEL DE TRAVAIL DU SOL ET POUR SEMIS, PLANTATION, DISTRIBUTION D'ENGRAIS ET PROTECTION DES CULTURES	1000 F TONNE	2480423 30604	2336795 27048	2958545 33051	10099681 120540	3464854 37408	3201813 36320
MATERIEL DE RECOLTE ET DE BATTAGE, DE SELECTION ET DE CONDITIONNEMENT APRES RECOLTE ET DIVERS	1000 F TONNE	1723958 15905	1839095 16573	2137226 18998	7564323 69298	2443991 21889	2197180 19575
REPARATIONS ET AUTRES TRAVAUX A FACON	1000 F	23235	23795	35179	104024	29287	46176
	1000 F TONNE	4227616 46509	4199685 43621	5130950 52049	17768028 189838	5938132 59297	5445169 55895
APPAREILS DE MESURE NON ELECTRIQUES, DE LABORATOIRE ET ANALOGUES							
COMPTEURS DE GAZ, COMPTEURS D'EAU ET AUTRES APPAREILS DE MESURE	1000 F TONNE	163597 905	121399 804	140428 747	657329 3541	174917 1006	217242 1227
MACHINES A ECRIRE, DE BUREAU, STATISTI- QUES, COMPTABLES, ETC...- AUTRES APPA- REILS DE FINE MECANIQUE, ET DIVERS	1000 F TONNE	366620 622	371307 723	331178 510	1376070 2357	331059 525	351357 536
REPARATIONS ET AUTRES TRAVAUX A FACON	1000 F	24218	19684	45360	132688	61703	48194
	1000 F TONNE	554435 1527	512390 1527	516966 1257	2166087 5898	568479 1531	616793 1763

 (1) BRIQUETERIES, INDUSTRIES CERAMIQUES, TRAVAIL DE LA PIERRE ET DU MARBRE,
 CIMENTERIES, FABRICATION DE LA CHAUX ET DU PLATRE

(2) Y COMPRIS LES FOURS INDUSTRIELS A COMBUSTIBLES ET LEURS BRULEURS

EXPEDITIONS DE L'INDUSTRIE DES FABRICATIONS METALLIQUES
 ETABLISSEMENTS OCCUPANT 5 OUVRIERS OU PLUS(SUITE)

	UNITE	DEUXIEME TRIMESTRE 1975	TROISIEME TRIMESTRE 1975	QUATRIEME TRIMESTRE 1975	ANNEE 1975	PREMIER TRIMESTRE 1976	DEUXIEME TRIMESTRE 1976
ARMES ET MUNITIONS							
ARMES DE CHASSE, DE TIR, A ALARME, DE GUERRE, DE DEFENSE ET SIMILAIRES, Y C. LES TRAVAUX A FACON ET LES REPARATIONS	1000 F TONNE	2575824 5362	1610107 3167	2547622 6682	8425451 19558	1985689 5339	2891668 7351
	1000 F TONNE	2575824 5362	1610107 3167	2547622 6682	8425451 19558	1985689 5339	2891668 7351
INDUSTRIE AERONAUTIQUE							
AVIONS ET AUTRES ENGS VOLANTS, Y COM- PRIS LES TRAVAUX A FACON ET LES REPARA- TIONS	1000 F	891659	694613	845141	3480795	822313	1126636
	1000 F TONNE	891659	694613	845141	3480795	822313	1126636
MATERIEL ELECTRIQUE D'EQUIPEMENT							
MACHINES ELECTRIQUES ROTATIVES	1000 F TONNE	630929 3032	525195 2237	764373 3789	2570535 11625	560205 2447	527659 2152
TRANSFORMATEURS INDUSTRIELS	1000 F TONNE	970013 12081	837023 9020	1036691 10662	3613369 40708	901628 10894	1027206 12138
CONVERTISSEURS STATIQUES - CONDENSATEURS INDUSTRIELS - ELECTRO-AIMANTS	1000 F TONNE	145608 344	160437 320	148640 356	554561 1306	178024 391	160350 364
APPAREILLAGE ELECTRIQUE INDUSTRIEL :							
-HAUTE TENSION	1000 F TONNE	153047 747	170608 864	183412 971	667922 3195	163825 832	184800 1035
-BASSE TENSION (Y COMPRIS LES RELAIS)	1000 F TONNE	712305 2322	625149 2169	685307 2467	2723756 9529	711907 2665	661287 2795
ENSEMBLES PREFABRIQUES HAUTE ET BASSE TENSION	1000 F TONNE	392478 3043	402599 2227	441050 2284	1599547 11588	428163 2786	398849 2359
APPAREILS DE COMMANDE, POTENTIOMETRES ET RHEOSTATS	1000 F TONNE	196151 590	111316 208	128486 191	619129 1239	150401 215	187688 228
FOURS INDUSTRIELS ET DE LABORATOIRE	1000 F TONNE	305662 3180	247342 2406	366921 3928	1099047 12316	139560 2309	301296 3711
MACHINES ET APPAREILS DE SOUDAGE ET DE DECOUPAGE	1000 F TONNE	126693 558	110745 665	169561 941	494042 2644	103404 543	120076 618
ELECTRODES ET AUTRES PRODUITS D'APPORT	1000 F TONNE	204663 6611	145452 4456	199033 6658	748448 24264	205694 5996	244427 7158
ISOLANTS POUR L'ELECTRICITE	1000 F TONNE	79093 441	68962 320	86628 487	337640 1786	107432 498	110320 497
FILS ET CABLES ELECTRIQUES - TUBES POUR CANALISATIONS	1000 F TONNE	2152179 32883	1887749 28869	2058265 32537	8278382 126240	2035790 32690	2376698 37334
MATERIEL D'ECLAIRAGE INDUSTRIEL ET PU- BLIC	1000 F TONNE	383552 3022	379367 2795	497667 3517	1638864 12301	427524 3088	455894 3203
AUTRE MATERIEL ELECTRIQUE D'EQUIPEMENT	1000 F TONNE	189098 888	178816 843	185061 905	725004 3477	237065 1096	229097 1102
REPARATIONS ET AUTRES TRAVAUX A FACON	1000 F	1270748	1718806	1500936	5700940	1522625	1623576
	1000 F TONNE	7912219 69652	7569566 57399	8452031 69693	31371186 262218	7873247 66450	8609223 74694
TELECOMMUNICATIONS, ELECTRONIQUE PROFES- SIONNELLE, AUTOMATION							
APPAREILS ET INSTALLATIONS DE TELECOM- MUNICATIONS POUR LA TELEPHONIE ET LA TE- LEGRAPHIE	1000 F TONNE	4108118 4132	3567425 3570	4824177 2878	16763511 14459	5089776 3877	5349641 3512
APPAREILS ET INSTALLATIONS D'EMISSION ET DE TRANSMISSION POUR TELECOMMUNICATIONS	1000 F TONNE	264626 118	289166 79	273332 70	1073870 333	412064 173	403463 192

EXPEDITIONS DE L'INDUSTRIE DES FABRICATIONS METALLIQUES
 ETABLISSEMENTS OCCUPANT 5 OUVRIERS OU PLUS(SUITE)

	UNITE	DEUXIEME TRIMESTRE 1975	TROISIEME TRIMESTRE 1975	QUATRIEME TRIMESTRE 1975	ANNEE 1975	PREMIER TRIMESTRE 1976	DEUXIEME TRIMESTRE 1976
APPAREILS ELECTRIQUES DE SIGNALISATION ACOUSTIQUE ET VISUELLE	1000 F TONNE	239262 361	173019 255	303407 349	868359 1264	189954 213	380398 261
INFORMATIQUE ET CONTROLE INDUSTRIEL	1000 F TONNE	650933 254	632819 225	852697 455	2733992 1215	773536 215	754759 252
APPAREILS D'ELECTRICITE MEDICALE ET TOUS AUTRES APPAREILS A RADIATIONS	1000 F TONNE	439982 132	377460 132	506168 210	1661997 561	533738 215	510895 218
COMPOSANTS ACTIFS ET PASSIFS	1000 F TONNE	1292401 9	991072 12	1491055 13	5189448 49	1420459 29	1622321 33
ELECTRONIQUE PROFESSIONNELLE	1000 F TONNE	625065 408	535117 194	658441 282	2362810 1126	607006 133	524330 137
REPARATIONS ET AUTRES TRAVAUX A FACON	1000 F	595005	509024	747613	2693250	590132	553858
	1000 F TONNE	8215392 5414	7075102 4467	9656890 4257	33347197 19007	9616665 4855	10099665 4605
MATERIEL ELECTRIQUE DE CONSOMMATION ELECTRONIQUE POUR LE GRAND PUBLIC							
PETIT MATERIEL D'INSTALLATION	1000 F TONNE	453670 5526	368709 4779	433734 5219	1736508 21717	490148 5778	470986 5232
APPAREILS ELECTRODOMESTIQUES - APPAREILS TOURNANTS	1000 F TONNE	178758 932	147402 756	144439 645	629009 3178	109189 495	113206 484
MACHINES A LAVER, A USAGE DOMESTIQUE	1000 F TONNE PIECE	97204 648 22970	123846 753 35643	148919 871 58039	474166 3123 137406	137002 894 42896	120290 800 44947
APPAREILS ELECTROTHERMIQUES DOMESTIQUES	1000 F TONNE	313531 2191	291566 2399	426023 3501	1314727 10178	299694 1994	298441 2095
RECEPTEURS DE TELEVISION (PORTATIFS, DO- MESTIQUES "NOIR ET BLANC" ET "COULEUR")	1000 F TONNE PIECE	2282470 6638 173319	1503521 3793 90526	2522037 6188 144017	8699550 23282 579484	2511270 6174 143518	2375760 5876 132081
RECEPTEURS DE RADIO DE TOUS GENRES, ELECTROPHONES, ENREGISTREURS, PICK-UP ET TOURNE DISQUES(1)	1000 F TONNE PIECE	1956101 14001 371864	2089680 11729 423232	2975212 16925 528707	9616319 58714 1795641	2593193 14090 457119	2607228 16408 358243
ARTICLES DE LUSTRERIE, LEURS PARTIES ET PIECES	1000 F TONNE	197644 1381	259488 1787	321247 2143	1143747 7863	381983 2323	320693 2329
AUTRES ARTICLES D'ECLAIRAGE INTERIEUR	1000 F TONNE	675093 1372	546130 1126	652270 1413	2596701 5302	701063 1570	755260 1561
PILES ET ACCUMULATEURS	1000 F TONNE	592082 9402	493815 7947	794334 12849	2497327 40290	768869 12524	784651 12659
AUTRE MATERIEL N.o.D.A.	1000 F TONNE	196087 353	189729 293	271471 377	874834 1362	308331 346	238585 186
REPARATIONS ET AUTRES TRAVAUX A FACON	1000 F	262330	201067	247403	963832	181733	191991
	1000 F TONNE	7204970 42444	6214953 35362	8937089 50131	30546720 175009	8482475 46188	8277091 47630
TOTAL GENERAL	1000 F TONNE	115489855 1447009	97777699 1202140	124920583 1468987	445811396 5498748	129822157 1575172	137471853 1701627

(1) LES ELECTROPHONES, ENREGISTREURS, PICK-UP ET TOURNE-DISQUES NE SONT PAS REPRIS DANS LE NOMBRE DE PIECES

PRODUCTION NETTE D'ELECTRICITE (MILLIONS DE KWH) (1)

	PAR CATEGORIE DE PRODUCTEURS			D'APRES LA NATURE DES CENTRALES			TOTALS			TOTAL ABSORBE PAR LES RESEAUX PLUS LES PERTES
	EN VUE DE LA DISTRIBUTION PUBLIQUE		AUTOPRODUCTEURS INDUSTRIELS	CENTR. THERMIQUES		CENTRALES HYDRAULIQUES	PRODUCTION	IMPORTATIONS	EXPORTATIONS	
	ENTREPRISES PUBLIQUES	ENTREPRISES PRIVEES		EQUIPEES DE CHAUDIERES	EQUIPEES DE MO-TEURS A COMBUST. INTERNE					
1970	60	1601	752	2346	47	20.3	2413	108.4	77.2	2445
1971	55	1778	793	2565	49	13.0	2626	89.1	130.3	2592
1972	59	2048	865	2873	52	51.9	2972	130.0	174.7	2927
1973	74	2312	874	3145	64	51.2	3260	137.5	200.4	3197
1974	92	2378	927	3262	78	56.6	3397	213.1	240.2	3370
1975	76	2432	741	3149	63	35.5	3248	351.3	422.3	3176
1975										
JANV	114	2574	863	3392	91	67.9	3551	438.6	386.2	3603
FEVR	90	2385	731	3092	64	49.4	3205	324.0	312.2	3217
MARS	87	2505	831	3319	58	46.2	3423	328.1	319.5	3432
AVR.	83	2367	802	3150	53	49.0	3252	273.0	324.8	3200
MAI	71	2073	736	2788	57	34.3	2879	449.8	398.7	2930
JUIN	70	2160	744	2874	69	31.6	2974	460.1	479.8	2954
JUIL	46	1899	574	2460	46	13.2	2519	384.3	426.5	2477
AOUT	45	2140	462	2589	43	15.3	2647	322.2	362.2	2607
SEPT	65	2372	618	2970	65	19.2	3054	361.8	405.8	3010
OCT.	80	2758	844	3576	70	35.4	3682	258.3	492.8	3447
NOV.	74	2925	856	3757	67	31.5	3856	237.4	600.9	3497
DEC.	84	3015	825	3820	71	32.7	3924	377.9	558.1	3744
1976										
JANV	80	3096	864	3933	62	45.5	4040	302.2	612.6	3730
FEVR	76	2990	901	3786	48	32.9	3867	196.1	534.3	3529
MARS	75	3030	844	3878	55	24.9	3958	311.1	627.0	3642
*AVR.	69	2854	737	3577	63	19.2	3659	271.6	510.3	3420
*MAI	59	2823	798	3617	58	14.7	3689	203.1	698.8	3194
*JUIN	53	2694	778				3525	241.3	557.8	3841
*JUIL	36	2634	689				3359	191.1	742.9	2808
*AOUT	52	2592	753				3398	175.0	476.4	3096
*SEPT	79	3041	848				3869	144.1	679.6	3433
*OCT.	82	2785	854				3721	301.5	344.2	3679

DISTRIBUTION D'EAU

	VOLUME D'EAU CAPTE	VOLUME D'EAU CEDE PAR DES TIERS	TOTAL	VOLUME D'EAU CFDF A D'AUTRES SOCIETES ET PERTES	VOLUME DISPONIBLE POUR LA DISTRIBUTION
	(1.000 M3)	(1.000 M3)	(1.000 M3)	(1.000 M3)	(1.000 M3)
1970	36424	7191	43615	10753	32862
1971	37906	7507	45412	11254	35622
1972	39041	8072	47113	11398	35714
1973	41731	8747	50478	12512	37966
1974	43073	8985	52058	13511	38546
1975	44041	9051	53092	13788	39304
1975					
JANV	43423	9222	52645	13666	38979
FEVR	39948	8238	48186	12471	35715
MARS	42588	8581	51169	13151	38018
AVR.	43892	8429	52322	13573	38749
MAI	44242	9097	53339	13931	39407
JUIN	45881	9097	54978	14359	40618
JUIL	43708	9019	52727	13800	38927
AOUT	46726	9988	56713	14785	41928
SEPT	45362	9257	54620	14234	40385
OCT.	45340	9618	54957	13859	41099
NOV.	42803	9004	51807	12975	38833
DEC.	44579	9064	53643	14652	38990
1976					
JANV	45198	9705	54903	13962	40941
FEVR	43874	9072	52945	13326	39619
MARS	49095	9840	58845	14611	44234
*AVR.	46133	9787	55921	14060	41860
*MAI	48841	10208	59049	14767	44282
*JUIN	50745	10758	61502	15413	46089
*JUIL	49185	10952	60137	15182	44955

(1) SOURCE: ADMINISTRATION DE L'ENERGIE, FEDERATION PROFESSIONNELLE DES PRODUCTEURS ET DISTRIBUTEURS D'ELECTRICITE DE BELGIQUE

III. EMPLOI

A. PERSONNEL RECENSE DANS LES ETABLISSEMENTS ASSUJETTIS A UNE STATISTIQUE
MENSUELLE D'ACTIVITE INDUSTRIELLE

	UNITE (1)	MOYENNE MENSUELLE 1975	MARS 1976	AVRIL 1976	MAI 1976	JUIN 1976	JUILLET 1976
INDUSTRIES EXTRACTIVES							
MINES DE HOUILLE : PRESENTS (2)	EMPL.	1026	1000	950	946	944	945
	OUVR.	19967	19675	19325	19090	18147	15087
	100 H.	4086	4518	4070	3647	3831	2636
MINES DE HOUILLE : INSCRITS (3)							
-A) BELGES	EMPL.						
	OUVR.	13496	13104	12760	12739	12697	12538
	100 H.						
-B) ETRANGERS	EMPL.						
	OUVR.	13490	12667	12611	12613	12685	12452
	100 H.						
CARRIERES	EMPL.	820	775	760	746	747	753
	OUVR.	3745	3489	3479	3468	3428	3407
	100 H.	5144	5359	5237	4705	5116	2221
CHAUX, CALCAIRE ET DERIVES	EMPL.	861	829	844	830	833	833
	OUVR.	3725	3540	3518	3501	3528	3477
	100 H.	5245	5489	5228	4822	5203	3818
INDUSTRIES ALIMENTAIRES							
CONFITURE	EMPL.	212	215	214	198	206	234
	OUVR.	725	708	692	519	705	1008
	100 H.	1090	1073	990	670	987	1345
MARGARINE	EMPL.	1025	1001	994	974	985	1006
	OUVR.	810	797	801	787	814	781
	100 H.	1173	1342	1109	948	1173	732
HUILES VEGETALES ET ANIMALES	EMPL.	422	449	451	454	458	475
	OUVR.	948	957	932	955	976	991
	100 H.	1364	1636	1495	1410	1452	1036
ALIMENTS COMPOSES POUR ANIMAUX	EMPL.	1872	1782	1774	1754	1732	1719
	OUVR.	3909	3799	3786	3740	3742	3839
	100 H.	6009	6347	5899	5544	5715	5256
AUTRES INDUSTRIES ALIMENTAIRES (4)	EMPL.	6115	6074	6052	6016	5890	5796
	OUVR.	21273	19833	19527	19402	19713	19158
	100 H.	29736	29971	27604	24714	26683	20402
INDUSTRIE DU TABAC	EMPL.	1547	1512	1515	1514	1510	1501
	OUVR.	6476	6124	6084	6050	6069	6040
	100 H.	8314	9680	7851	7356	8006	3722
INDUSTRIE TEXTILE							
1. FILATURE:							
- COTON: COTON FIN (5)	EMPL.	556	535	531	531	533	1
	OUVR.	6385	5746	5716	5687	5777	1
	100 H.	2122	2833	2693	2558	3345	1
- CARDES FILEUSES (5)	EMPL.	23	21	21	21	21	1
	OUVR.	215	286	284	271	262	1
	100 H.	24	27	25	23	25	1
- COCONS (5)	EMPL.						
	OUVR.	94	106	113	87	72	72
	100 H.	4	6	5	3	3	2

(1) LES UNITES PORTENT RESPECTIVEMENT SUR LE NOMBRE D'EMPLOYES ET D'OUVRIERS INSCRITS SUR L'ETAT DE PAIEMENT COMPRENANT LE 15 DU MOIS AINSI QUE SUR LE NOMBRE D'HEURES-OUVRIERS (X100)

(2) IL S'AGIT DU NOMBRE DE PRESENCES PAR JOUR OUVRE ET DU NOMBRE DE POSTES EFFECTUES

(3) OUVRIERS INSCRITS A LA FIN DE L'ANNEE OU DU MOIS

(4) A L'EXCLUSION, EN PARTICULIER, DE L'ABATTAGE DU BETAIL, DES LAITERIES, BEURRERIES, FROMAGERIES, DE LA MEUNERIE, DES BOULANGERIES ET PATISSERIES, DES FABRIQUES DE SUCRE. LE PERSONNEL OCCUPE DANS CES ACTIVITES EST REPRIS AU TABLEAU B CI-APRES

(5) IL S'AGIT POUR CES BRANCHES DE CENTAIRES DE MILLIERS DE BROCHES-HEURES POUR LES FILATURES DE COTON FIN ET LES CARDES FILEUSES, LES CHIFFRES DU MOIS D'AOUT COUVRENT EGLEMENT LE MOIS DE JUILLET

III. EMPLOI

A. PERSONNEL RECENSE DANS LES ETABLISSEMENTS ASSUJETTIS A UNE STATISTIQUE
MENSUELLE D'ACTIVITE INDUSTRIELLE (SUITE)

	UNITE (1)	MOYENNE MENSUELLE 1975	MARS 1976	AVRIL 1976	MAI 1976	JUIN 1976	JUILLET 1976
1. FILATURE:							
- LAINE CARDEE	EMPL. OUVR. 100 H.	310 2345 2907	296 2371 3673	301 2382 3393	301 2414 3269	298 2428 3476	294 2368 1211
- LAINE PEIGNEE	EMPL. OUVR. 100 H.	1030 6872 7761	984 6485 9328	985 6460 8434	961 6414 7977	973 6397 8843	964 6332 4245
- LIN ET CHANVRE (2)	EMPL. OUVR. 100 H.	80 1228 57	77 1179 74	77 1180 69	77 1171 62	77 1172 66	
- JUTE	EMPL. OUVR. 100 H.	118 1737 2195	98 1597 2531	98 1606 2499	96 1622 2125	91 1641 2313	91 1631 1457
- FILATURE ET CORDERIE DE FIBRES DURES	EMPL. OUVR. 100 H.	82 873 968	77 687 809	75 668 873	75 688 790	74 667 852	71 668 638
2. TISSAGE							
	EMPL. OUVR. 100 H.	4870 28053 34053	4752 27042 41038	4717 27787 37674	4772 26684 34627		
3. BONNETERIE							
	EMPL. OUVR. 100 H.	1552 12627 14674	1438 11917 16681	1429 11827 15292	1413 11614 14002	1412 11707 15417	1369 11337 5985
4. AUTRES INDUSTRIES:							
- LAVAGE ET CARBONISAGE DE LA LAINE	EMPL. OUVR. 100 H.	74 497 535	69 553 713	70 556 702	70 553 704	67 542 679	67 526 322
- PEIGNAGE DE LA LAINE	EMPL. OUVR. 100 H.	141 982 1146	135 1004 1450	136 1015 1399	136 1009 1231	137 1001 1314	137 987 520
- FILETERIES	EMPL. OUVR. 100 H.	220 574 528	218 520 737	216 522 505	215 535 618	213 527 568	1 1 1
- OUATE	EMPL. OUVR. 100 H.	111 513 836	109 486 734	109 480 710	107 468 674	107 461 640	105 466 598
- FEUTRE	EMPL. OUVR. 100 H.	120 629 750	114 634 913	114 615 820	114 622 782	117 606 838	117 608 329
- RUBANERIE	EMPL. OUVR. 100 H.	229 1374 1661	223 1298 1964	221 1270 1868	219 1293 1709	221 1304 1875	223 1268 927
CHAUSSURES, VETEMENT ET CONFECTION							
CHAUSSURES	EMPL. OUVR. 100 H.	405 3972 4758	345 3292 4468	344 3228 3768	345 3203 3618	312 3036 4061	307 2970 1472
PANTOUFLES	EMPL. OUVR. 100 H.	47 531 665	39 465 665	43 487 590	42 467 569	38 460 638	41 453 263
GANTERIES MAROQUINERIES ET ARTICLES EN CUIR N.D.A.	EMPL. OUVR. 100 H.	265 1759 2359	242 1709 2632	242 1700 2543	240 1662 2188	240 1661 2279	
VETEMENT ET CONFECTION (3)	EMPL. OUVR. 100 H.	6593 52803 79400	6044 49272 73553	6066 48949 68169	6030 48551 59757	5974 48161 65576	5921 47238 26288

(1) CF NOTE (1) PAGE PRECEDENTE

(2) CF NOTE (5) PAGE PRECEDENTE

(3) PERSONNEL DES ETABLISSEMENTS OCCUPANT 5 OUVRIERS OU PLUS. VOIR EGALEMENT TABLEAU B

III. EMPLOI

A. PERSONNEL RECENSE DANS LES ETABLISSEMENTS ASSUJETTIS A UNE STATISTIQUE
MENSUELLE D'ACTIVITE INDUSTRIELLE (SUITE)

	UNITE (1)	MOYENNE MENSUELLE 1975	MARS 1976	AVRIL 1976	MAI 1976	JUIN 1976	JUILLET 1976
BOIS, PAPIER							
BOIS ET INDUSTRIES CONNEXES (2)	EMPL. OUVR. 100 H.	4681 33858 46155	4549 33033 52630	4595 32934 50152	4548 33159 45418	4554 32969 49812	
MEUBLES	EMPL. OUVR. 100 H.	2374 17287 23888	2304 16849 27594	2317 16740 26014	2298 16885 23317	2307 16849 25787	
SIEGES	EMPL. OUVR. 100 H.	753 6189 7983	718 6029 9354	726 6054 8892	729 6166 8154	733 6203 9121	
MENUISERIE	EMPL. OUVR. 100 H.	484 2989 4178	455 3105 4769	464 3156 4808	451 3081 4334	450 2991 4487	
BOISSELLERIE	EMPL. OUVR. 100 H.	230 1988 2634	217 1744 2453	223 1771 2311	222 1757 2259	219 1727 2488	
CAISSERIE ET TONNELLERIE	EMPL. OUVR. 100 H.	116 1020 1371	143 1067 1541	154 1053 1565	143 1022 1396	144 977 1430	
CONTREPLAQUES, PANNEAUX BLOCS OU PAN- NEAUX LAMELLES, PANNEAUX COMPRIMES	EMPL. OUVR. 100 H.	521 3061 4291	509 2984 4944	509 2919 4662	502 3005 4223	501 2991 4666	
AUTRES ACTIVITES	EMPL. OUVR. 100 H.	207 1324 1808	203 1255 1975	202 1241 1899	203 1243 1734	200 1231 1834	
PAPIER (PRODUCTION)	EMPL. OUVR. 100 H.	2130 7815 10134	1687 6832 10758	1620 6477 9855	1672 6787 9612	1622 6481 9696	1619 6374 6184
PAPIER (TRANSFORMATION)	EMPL. OUVR. 100 H.	3498 11022 14407	3460 10789 16517	3415 10789 15506	3567 10760 14331	3441 10722 15658	3275 10453 7853
TANNERIE	EMPL. OUVR. 100 H.	243 1448 1846	238 1436 2277	233 1444 2172	225 1423 1953	225 1416 2023	222 1425 754
CADUTCHOU	EMPL. OUVR. 100 H.	1909 5961 7630	1887 5453 8621	1889 5441 7652	1879 5377 7216	1895 5388 8185	1900 5337 2502
INDUSTRIES CHIMIQUES							
SAVON	EMPL. OUVR. 100 H.	2664 2537 3628	2641 2624 4143	2646 2616 3944	2658 2662 3933	2633 2654 3907	2634 2602 2680
AUTRES INDUSTRIES CHIMIQUES (3)	EMPL. OUVR. 100 H.	17134 28680 39898	17963 28962 42219	17930 28471 41431	17977 28526 34816	17931 28583 38640	18007 28510 31051
INDUSTRIES DES DERIVES DU PETROLE ET DU CHARBON							
RAFFINERIES DE PETROLE	EMPL. OUVR. 100 H.	1269 1685 2348	1207 1651 931	1207 1653 2498	1205 1648 2320	1211 1641 2248	1218 1640 1934
AGGLOMERES DE MOUILLE	EMPL. OUVR. 100 H.	5 92 138	5 98 110	5 56 96	5 48 80	5 47 85	5 44 32
COKERIES	EMPL. OUVR. 100 H.	417 3178 4413	403 3005 4529	391 2964 4469	398 2994 4396	398 3003 4392	402 2995 4057

(1) CF NOTE (1) PAGE PRECEDENTE

(2) CF NOTE (3) PAGE PRECEDENTE

(3) CF NOTE (3) PAGE PRECEDENTE; Y COMPRIS L'INDUSTRIE DE L'AZOTE

III. EMPLOI

A. PERSONNEL RECENSE DANS LES ETABLISSEMENTS ASSUJETTIS A UME STATISTIQUE
MENSUELLE D'ACTIVITE INDUSTRIELLE (SUITE)

	UNITE (1)	MOYENNE MENSUELLE 1975	MARS 1976	AVRIL 1976	MAI 1976	JUIN 1976	JUILLET 1976
INDUSTRIE METALLURGIQUE							
SIDERURGIE	EMPL.	9930	9759	9791	9746	9732	
EXCEPTE LES USINES PRODUISANT UNIQUEMENT DES ACIERS DE MOULAGE	OUVR. 100 H.	47296 61543	45391 68638	45265 67600	45143 61358	45159 64231	
SIDERURGIE	EMPL.	491	480	466	462	460	462
USINES PRODUISANT UNIQUEMENT DES ACIERS DE MOULAGE	OUVR. 100 H.	2386 3317	2226 3211	2135 2990	2102 2555	2094 2887	2093 762
METAUx NON FERREUX ET LEURS ALLIAGES	EMPL. OUVR. 100 H.	4299 15196 20249	4252 14311 21344	4269 14499 20499	4228 14332 19452	4257 14414 20691	4192 14165 13238
FABRICATIONS METALLIQUES (2)	EMPL. OUVR. 100 H.	77952 253703 331110	76132 246943 367035	76041 246227 350790	75856 246065 322999	75652 246517 345487	
ACIERIES DE MOULAGE	EMPL. OUVR. 100 H.	754 3415 4810	798 3181 4928	779 3146 4643	775 3212 4245	783 3216 4704	
FONDERIES DE FER	EMPL. OUVR. 100 H.	833 5033 6537	741 4472 6119	748 4119 5787	758 4444 5610	730 4418 6278	
TREFILERIE, ETIRAGE, LAMINAGE A FROID, ETC...	EMPL. OUVR. 100 H.	3051 14583 16613	2566 13392 18740	2539 13291 17705	2542 13261 16967	2531 13148 18155	
FORGE, ESTAMPE, GROS EMBOUTISSAGE ET INDUSTRIES CONNEXES	EMPL. OUVR. 100 H.	1057 4508 5890	1081 4579 6930	1073 4484 6365	1090 4436 5663	1086 4405 6701	
TRAVAIL DE LA TOLE ET FABRICATION METAL- LIQUES DIVERSES	EMPL. OUVR. 100 H.	2899 15123 19840	2422 12605 19307	2428 12776 18531	2408 12627 17054	2354 12777 18473	
ACCESSOIRES METALLIQUES DU BATIMENT	EMPL. OUVR. 100 H.	4612 17159 22447	4556 16942 25906	4550 16936 23956	4557 16922 22127	4511 16876 24165	
PONTS, CHARPENTES, CHAUDRONNERIES ET CHAUDIERES	EMPL. OUVR. 100 H.	3200 12088 16669	3221 11699 16991	3212 11772 17008	3270 11913 15669	3091 11416 16254	
CONSTRUCTION NAVALE	EMPL. OUVR. 100 H.	2333 10268 13528	2296 9218 13739	2293 9403 13399	2285 9505 12103	2288 9889 12666	
MATERIEL DE CHEMIN DE FER ET TRAMWAYS	EMPL. OUVR. 100 H.	699 2416 3469	635 2141 3533	698 2065 3330	717 2216 3019	730 2250 3417	
AUTOMOBILE, CYCLE ET INDUSTRIES CONNEXES	EMPL. OUVR. 100 H.	8207 43114 56288	8073 47304 76459	8029 47590 70258	8068 48011 65114	8118 48358 70990	
MACHINES MOTRICES, PNEUMATIQUES ET HY- DRAULIQUES	EMPL. OUVR. 100 H.	4037 8010 10831	3983 7925 11455	4082 7982 10720	3880 7537 10238	3874 7555 10653	
MACHINES-OUTILS ET INDUSTRIES CONNEXES	EMPL. OUVR. 100 H.	2321 6277 8276	2359 6348 9126	2332 6278 11278	2345 6310 7718	2298 6209 8454	
MACHINES TEXTILES ET ACCESSOIRES	EMPL. OUVR. 100 H.	1302 4596 5996	1305 4407 6291	1296 4452 6262	1278 4439 5661	1272 4423 6319	

(1) CF NOTE (1) PAGE PRECEDENTE

(2) PERSONNEL DES ETABLISSEMENTS OCCUPANT 5 OUVRIERS OU PLUS. VOIR EGALEMENT NOTE (2) PAGE 42

III. EMPLOI

A. PERSONNEL RECENSE DANS LES ETABLISSEMENTS ASSUJETTIS A UNE STATISTIQUE
MENSUELLE D'ACTIVITE INDUSTRIELLE (SUITE)

	UNITE (1)	MOYENNE MENSUELLE 1975	MARS 1976	AVRIL 1976	MAI 1976	JUIN 1976	JUILLET 1976
INDUSTRIE METALLURGIQUE							
CONSTRUCTIONS MECANIKES DIVERSES	EMPL. OUVR. 100 H.	2855 9201 12231	2604 8226 11673	2599 8245 11314	2568 8243 10557		
APPAREILS DE LEVAGE, MANUTENTION ET PES- AGE	EMPL. OUVR. 100 H.	3722 9234 12860	3503 8529 12665	3466 8410 11909	3441 8271 11403		
APPAREILS ET INSTALLATIONS POUR DIVERSES INDUSTRIES	EMPL. OUVR. 100 H.	5693 15449 20933	5448 14515 23028	5383 14369 19930	5474 14594 19013		
CONSTRUCTION ELECTRIQUE	EMPL. OUVR. 100 H.	26400 60109 76383	26501 58217 81440	26466 57809 79441	26326 56914 74114		
APPAREILS DE MESURE, DE LABORATOIRE, ETC ...	EMPL. OUVR. 100 H.	686 1621 2110	708 1720 2620	722 1624 2387	713 1662 1967		
ARMES ET MUNITIONS	EMPL. OUVR. 100 H.	1903 8482 11304	1895 8383 11339	1904 8329 12084	1914 8402 10824		
INDUSTRIE AERONAUTIQUE	EMPL. OUVR. 100 H.	1389 3018 4075	1437 3140 4749	1442 3147 4512	1447 3146 3933		
INDUSTRIES DES PRODUITS MINERAUX NON METALLIQUES							
TERRE CUITE	EMPL. OUVR. 100 H.	442 4730 6773	428 4189 6725	434 4320 6744	439 4425 6555	441 4448 6916	436 4472 4139
VERRE	EMPL. OUVR. 100 H.	4697 16929 21574	4429 16144 23892	4419 16144 22970	4406 16062 21570	4372 16158 22829	4372 16147 15750
CIMENT	EMPL. OUVR. 100 H.	924 2512 3456	927 2452 3679	923 2459 3432	921 2430 3356	928 2486 3492	933 2527 2973
CERAMIQUE	EMPL. OUVR. 100 H.	996 5649 7358	981 5046 7561	972 4965 7167	976 4959 6381	976 4992 6864	879 4332 3450
TRANSFORMATION DES MATIERES PLASTIQUES (2)	EMPL. OUVR. 100 H.	3895 13966 18635	3772 13761 19988	3784 13723 19415	3776 14458 18390	3866 14725 24185	3763 13934 10962
CONSTRUCTION (3)							
-TRAVAUX PUBLICS:							
- GROS-OEUVRE	EMPL. OUVR. 100 H.	47663 69140	49074 77281	50629 83048	53209 80277	50104 85536	48747 30524
- PARACHEVEMENT	EMPL. OUVR. 100 H.	4218 6630	4185 7147	4369 7528	5305 8467	4464 7562	4104 3133
-TRAVAUX PRIVES:							
- GROS-OEUVRE	EMPL. OUVR. 100 H.	50055 72939	47429 72710	48365 79149	46849 71376	49835 83199	48110 30872
- PARACHEVEMENT	EMPL. OUVR. 100 H.	19652 30097	18427 29994	18799 31292	17830 27760	18886 31611	18411 13461
-TOTAL:	EMPL. OUVR. 100 H.	16451 121588 178806	15882 119115 187133	16005 122162 201017	16290 123193 187880	16435 123589 207908	16319 119372 77990
ELECTRICITE (4)	EMPL. OUVR. 100 H.	8427 10337 14007	8398 9014 15597	8423 9999 14180	8426 9959 10428	8420 9964 12831	16119 2305 2680
DISTRIBUTION DE GAZ (5)	EMPL. OUVR. 100 H.	2491 2772 3878	2482 2774 4908	2477 2779 3741	2470 2777 2576	2465 2757 4315	5181
DISTRIBUTION DE L'EAU	EMPL. OUVR. 100 H.	2672 4787 7700	2678 4750 7599	2683 4752 7446	2683 4753 7176	2684 4760 7369	2759 4910 6820

(1) CF NOTE (1) PAGE PRECEDENTE

(2) PERSONNEL DES ETABLISSEMENTS OCCUPANT 5 OUVRIERS OU PLUS

(3) ENTREPRISES OCCUPANT 20 OUVRIERS OU PLUS EN CE QUI CONCERNE LE GROS-OEUVRE (GENIE CIVIL, TRAVAUX
ROUTIERS ET TRAVAUX DE BATIMENT) ET 10 OUVRIERS OU PLUS POUR LE PARACHEVEMENT

(4) NON COMPRIS LE PERSONNEL DES AUTOPRODUCTEURS INDUSTRIELS

(5) Y COMPRIS LE PERSONNEL DES USINES A GAZ ET DES CENTRALES GAZIERES

B. PERSONNEL REENSE DANS LES ETABLISSEMENTS INDUSTRIELS OCCUPANT 10 OUVRIERS OU PLUS (1)

	UNITE (1)	MOYENNE MENSUELLE 1975	MARS 1976	AVRIL 1976	MAI 1976	JUIN 1976	JUILLET 1976
INDUSTRIES MANUFACTURIERES							
1. INDUSTRIES ALIMENTAIRES (2)	EMPL.	5626	5470	5431	5448	5505	5628
	OVR.	18420	17583	17667	17659	17892	18647
	100 H.	27440	27944	26435	25460	26634	21041
2. FABRICATION DES BOISSONS	EMPL.	5238	4913	4919	4918	4945	4962
	OVR.	13832	12909	12903	13136	13447	14018
	100 H.	20758	20312	19634	18918	20310	20920
3. FABRICATION DE FILS ET FIBRES ARTIF. ET SYNTH., PREPARATION DE MAT. TEXTILES (AUTRES QUE LA LAINE) ET DIVERS	EMPL.	2272	2201	2177	2164	2170	2121
	OVR.	11446	11047	10977	10860	10888	10702
	100 H.	13819	17070	15206	14401	15775	8736
4. CONFECT. (FABRICATION DE SACS, DE MATELAS, REPARATIONS, ETC...)	EMPL.	305	277	275	274	279	269
	OVR.	1051	995	983	972	965	972
	100 H.	1388	1722	1361	1194	1318	984
5. SCIERIES ET PREPARATION DU BOIS	EMPL.	45	43	41	41	41	40
	OVR.	232	229	228	229	227	217
	100 H.	324	349	326	138	146	101
6. IMPRIMERIE, RELIURE PHOTOGRAPHIE ET INDUSTRIES CONNEXES	EMPL.	8151	7766	7766	7191	7087	7027
	OVR.	19837	18487	18406	17524	17498	17785
	100 H.	28865	29426	27587	24587	25715	17102
7. INDUSTRIES DES CUIRS ET PEAUX (A L' EXCLUSION DU TANNAGE), PREPARATION DES PELLETERIES ET CONFECT. DE FOURRURES	EMPL.	142	141	137	125	134	134
	OVR.	905	893	828	828	818	797
	100 H.	1205	1325	1174	1138	1191	492
8. INDUSTRIES CHIMIQUES (3)	EMPL.	7620	7389	7381	7379	7440	7423
	OVR.	6788	6752	6742	6769	6832	6827
	100 H.	9341	10469	9959	9280	9763	5697
9. INDUSTRIES DES MINERAUX NON METAL. A L'EXCLUS. DES BRIQUETTERIES, TUILERIES, VERRERIES ET DE L'INDUS. DE LA CERAMI.	EMPL.	2753	2675	2673	2683	2687	2667
	OVR.	13909	13319	14558	13316	13407	13341
	100 H.	19013	19841	20640	18171	20863	9566
10. INDUSTRIES DE L'HORLOGERIE, DE LA BIJOUTERIE, DES INSTRUMENTS SCIENTIFI- QUES	EMPL.	220	230	225	225	223	221
	OVR.	528	540	532	531	522	520
	100 H.	749	933	774	724	798	439
11. INDUSTRIES DU DIAMANT	EMPL.	295	311	328	322	324	323
	OVR.	5600	6972	6888	6584	6792	6696
	100 H.	5748	8818	9329	7765	9424	9782
12. IND. MANUF. DIVERSES (Y.C. LES IND. DE LA DEMOLITION (SAUF DE BATIMENTS) ET DU TRIAGE DE MATIERES DE RECUPERATION	EMPL.	2439	2525	2529	2519	2505	2660
	OVR.	9710	9305	9230	9131	9210	9537
	100 H.	12936	13857	12945	11770	12567	879

(1) CF NOTE (1) PAGE PRECEDENTE

LE PRESENT TABLEAU NE CONCERNE QUE LES ETABLISSEMENTS INDUSTRIELS POUR LESQUELS IL N'EXISTE PAS DE STATISTIQUE MENSUELLE D'ACTIVITE. PAR SUITE D'UNE MODIFICATION DU NOMBRE DE DECLARANTS, LES RESULTATS NE SONT PAS COMPARABLES D'UNE ANNEE A L'AUTRE

(2) LES CHIFFRES CONCERNENT PRINCIPALEMENT L'ABATTAGE DU BETAIL; LES LAITERIES, BEURRERIES, FROMAGERIES, LES MEUNERIES, LES BOULANGERIES ET PATISSERIES ET LES FABRIQUES DE SUCRE

(3) LES CHIFFRES CONCERNENT PRINCIPALEMENT L'INDUSTRIE PHARMACEUTIQUE

**STATISTIQUES ANNUELLES
DE LA
PRODUCTION**

STATISTIQUE ANNUELLE DES INVESTISSEMENTS INDUSTRIELS
Etablissements en activité occupant 20 personnes ou plus
ANNEE 1975 - Valeur (en 1 000 F)

INDUSTRIES	I. Augmentation du capital investi (T.V.A. déductible exclue)					Total	Investis- sements sociaux (1)
	Machines, installa- tions et véhicules, neufs et usagés		Construc- tion de bâti- ments et d'au- tres ouvrages	Achats d'immeubles, de bâti- ments existants et de terrains bâtis et non bâtis			
	Total	dont véhi- cules pour les trans- ports à l'exté- rieur		Total	dont terrains non bâtis		
<i>Industries extractives</i>							
Houillères et leurs centrales électriques, cokeries indépendantes et minières, fabriques d'agglomérés de houille	407 591	6 271	41 314 (3)	..	448 905	..	
Minières, carrières, industries connexes et exploitation de terrils	944 566	64 658	125 278	72 512	53 037	1 142 356	3 946
<i>Total</i>							
<i>Industries alimentaires et des boissons</i>							
Fabriques de conserves de légumes, confitureries et siropes	175 577	20 473	32 602 (3)	..	208 179	..	
Industrie laitière	904 899	102 646	448 823 (3)	..	1 353 722	..	
Industrie du travail des grains	383 033	27 208	70 681	39 086	-	492 800	350
Boulangeries, boulangeries-pâtisseries, pâtisseries	130 700	31 554	19 590	20 862 (3)	-	171 152	..
Industries des biscuits, biscottes et pains d'épice	136 827	6 890	6 620	8 176 (3)	1 551	151 623	..
Sucreries, raffineries de sucre et fabriques de sucre inversi	930 541	22 704	105 911	64 620	..	1 101 072	894
Industrie du chocolat et de la confiserie	284 486	15 795	15 538	11 741 (3)	..	311 765	..
Fabrication d'aliments composés pour animaux	426 952	59 753	211 943	8 088	..	646 983	8 312
Brasseries, brasseries-maltes, malteries	2 001 268	118 915	458 922	251 679	..	2 711 869	7 772
Autres industries des boissons	570 592	34 704	37 810	21 762	4 603	630 164	1 122
Autres industries alimentaires	1 304 140	153 519	407 566	38 399	9 315	1 750 105	12 758
<i>Total</i>							
<i>Industrie du tabac</i>	269 208	21 731	95 712	-	364 920	8 051	
<i>Industries chimiques</i>							
Industrie chimique proprement dite	12 669 473	181 460	2 815 779	582 843	136 264	16 068 095	83 511
Industrie du savon, des détergents de synthèse, des produits d'entretien, des parfums et produits de beauté	300 965	15 050	348 901	28 504	..	678 370	4 300
Industrie des produits pharmaceutiques	509 621	24 380	558 751	67 467	..	1 135 839	29 849
<i>Total</i>							
<i>Industrie du caoutchouc</i>	233 268	20 620	96 756	10 785 (3)	..	340 780	..
<i>Industrie du bois et du liège</i>	1 086 062	141 945	363 414	66 939	22 247	1 516 415	56 506
<i>Industrie du papier</i>							
Production du papier et du carton	1 078 366	14 046	325 445	10 223	..	1 414 034	591
Transformation du papier et du carton	626 925	32 719	245 297	34 973	2 432	907 195	6 530
<i>Total</i>							
<i>Industrie de l'impression</i>	821 858	47 466	192 150	34 629	3 504	1 048 637	6 745
<i>Industrie des cuirs et peaux</i>	61 229	6 991	22 488 (3)	-	83 715	..	

- (1) Les investissements sociaux ne constituent qu'une indication étant donné qu'il n'est pas toujours possible de tracer une limite exacte entre ces investissements et les investissements productifs.
(2) Valeur des ventes, des démolitions, des destructions et des désaffectations.
(3) Y compris les investissements sociaux.

Total général	II. Réduction du capital investi (T.V.A. exclue) (2)	III. Amortissements pour l'ensemble du capital investi			IV. Financement des investissements		INDUSTRIES
		Matériel et outillage	Bâtiments et autres constructions	Total	Par les ressources propres des entreprises	Par des ressources autres que celles des entreprises	
448 905	80 799	510 579	120 175	630 754	448 905		<i>Industries extractives</i>
							Houillères et leurs centrales électriques, cokeries indépendantes et minières, fabriques d'agglomérés de houille
1 146 302	129 290	855 527	194 934	1 050 461	826 618	319 684	Minières, carrières, industries connexes et exploitation de terrils
1 595 207	210 089	1 388 106	315 109	1 681 215			<i>Total</i>
							<i>Industries alimentaires et des boissons</i>
208 179	24 480	177 570	36 151	213 721	132 994	75 185	Fabriques de conserves de légumes, confitureries et siroperies
1 353 722	172 614	600 340	82 695	683 035	441 892	911 830	Industrie laitière
493 150	325 894	336 522	44 222	380 744	414 561	78 589	Industrie du travail des grains
171 152	15 227	76 686	13 349	90 035	87 795	83 357	Boulangeries, boulangeries-pâtisseries, pâtisseries
151 623	40 417	124 116	21 543	145 659	140 928	10 695	Industrie des biscuits, biscottes et pains d'épice
1 101 966	27 219	654 129	118 418	772 547	664 076	437 890	Sucreries, raffineries de sucre et fabriques de sucre inverti
311 765	58 334	173 556	37 124	210 680	203 697	108 068	Industrie du chocolat et de la confiserie
655 295	20 712	388 127	148 751	536 878	506 892	148 403	Fabrication d'aliments composés pour animaux
2 719 641	297 070	1 471 295	509 976	1 981 271	2 186 196	533 445	Brasseries, brasseries-maltes, malteries
631 286	40 556	434 342	56 431	490 773	558 129	73 157	Autres industries des boissons
1 762 863	141 430	864 459	195 482	1 059 941	1 183 067	579 796	Autres industries alimentaires
9 560 642	1 163 953	5 301 142	1 264 143	6 565 284			<i>Total</i>
372 971	82 982	225 959	69 418	295 377	300 558	72 413	<i>Industrie du tabac</i>
							<i>Industries chimiques</i>
16 151 606	1 637 960	9 493 101	1 346 982	10 840 083	9 725 513	6 426 093	Industrie chimique proprement dite
682 670	92 978	263 439	98 604	362 043	461 617	221 053	Industrie du savon, des détergents de synthèse, des produits d'entretien, des parfums et produits de beauté
1 165 688	77 345	385 228	259 776	645 004	853 363	312 325	Industrie des produits pharmaceutiques
17 999 964	1 808 283	10 141 768	1 705 362	11 847 130			<i>Total</i>
340 789	33 554	343 852	70 188	414 060	326 695	14 094	<i>Industrie du caoutchouc</i>
1 572 921	172 782	1 223 367	263 963	1 487 330	1 132 490	440 431	<i>Industrie du bois et du liège</i>
							<i>Industrie du papier</i>
1 414 625	95 178	1 173 223	172 302	1 345 525	875 248	539 377	Production du papier et du carton
913 725	113 886	572 696	147 181	719 877	620 760	292 965	Transformation du papier et du carton
2 328 350	209 064	1 745 919	319 483	2 065 402			<i>Total</i>
1 055 382	344 651	885 158	212 141	1 107 299	683 440	371 942	<i>Industrie de l'impression</i>
83 715	7 000	64 404	16 311	80 715	78 445	5 270	<i>Industrie des cuirs et peaux</i>

INDUSTRIES	I. Augmentation du capital investi (T.V.A. déductible exclue)					Total	Investis- sements sociaux (1)
	Machines, installa- tions et véhicules, neufs et usagés		Construc- tion de bâtiments et d'au- tres ouvrages	Achats d'immeubles, de bâtiments existants et de terrains bâtis et non bâtis			
	Total	dont véhi- cules pour les trans- ports à l'exté- rieur		Total	dont terrains non bâtis		
<i>Industrie textile (4)</i>							
Préparation des matières textiles	98 525	17 540	50 585 (3)	..	149 110
Filatures (5)	1 002 484	12 602	153 152	45 197	1 200 833	1 527	1 527
Tissage	1 700 229	48 068	335 184	44 344	10 748	2 079 757	3 785
Achèvement à façon de produits textiles	228 640	11 921	34 973	14 506	3 796	278 119	3 121
Fabrication de matières textiles diverses	321 668	8 472	130 933 (3)	..	452 601
Industrie de la bonneterie	137 114	12 928	14 627	12 575	..	164 316	123
<i>Total</i>							
<i>Industrie de l'habillement</i>							
Industrie du vêtement et de la confection	453 913	61 312	164 948	62 855	1 156	681 716	4 828
Industrie de la chaussure et de la pan- touflé	33 970	3 068	3 010	-	-	36 980	388
<i>Total</i>							
<i>Industrie du raffinage du pétrole</i>	927 865	10 257	4 944 992	..	5 872 857	5 097	5 097
<i>Industrie des minéraux non métalliques</i>							
Industrie de la terre cuite	525 136	29 241	146 136	22 564	10 105	693 836	3 710
Industries céramiques	316 662	5 783	37 848	2 213	..	356 723	1 170
Verre (production, transformation et façonnage)	1 356 607	12 089	209 684	43 225	..	1 809 516	3 790
Industrie du ciment	1 084 179	..	295 359	(3) 27 730	..	1 407 268	..
Industries des agglomérés de ciment et des produits en asbeste-ciment	705 978	112 518	113 488	25 232	14 718	844 698	7 693
<i>Total</i>							
<i>Industries métallurgiques</i>							
Sidérurgie	13 916 973	159 812	2 515 882	71 395	..	16 504 250	121 400
Industrie des métaux non ferreux (établissements producteurs et transformateurs)	2 800 166	19 602	471 377	121 106	..	3 392 649	45 257
Industrie des fabrications métalliques	11 002 759	392 378	4 673 077	460 232	120 156	16 136 068	305 799
<i>Total</i>							
<i>Industrie de la transformation des matières plastiques</i>	1 105 586	29 041	190 328	55 832	3 691	1 351 748	56 361
<i>Industries manufacturières n.v.a.</i>	1 251 307	169 679	647 907	33 700	8 887	1 932 914	9 175
<i>Industrie de la construction (6)</i>	4 708 441	1 241 389	521 666	245 977	64 644	5 478 084	16 890
<i>Electricité, gaz, eau</i>							
Electricité (sauf autoproduction) (7)	12 721 554	106 595	10 348 611	331 280	..	23 401 445	29 624
Industrie du transport et de la distri- bution publique du gaz	870 031	36 807	6 519 424	17 626	..	7 407 081	-
Production et distribution de chaleur et de vapeur	89 476	461	9 739	85	85	99 300	-
Industrie de l'eau	135 859	30 796	3 602 518	(3) 30 315	..	3 768 692	..
<i>Total</i>							
<i>Total général</i>	83 753 269	3 704 809	43 088 649 (8)	3 101 406 (8)	688 037 (8)	129 923 324 (8)	903 914 (8)

(1) Les investissements sociaux ne constituent qu'une indication étant donné qu'il n'est pas toujours possible de tracer une limite exacte entre ces investissements et les investissements productifs.

(2) Valeur des ventes, des démolitions, des destructions et des désaffectations.

(3) Y compris les investissements sociaux.

(4) A l'exclusion de la fabrication de fils et fibres artificiels et synthétiques reprise dans les industries manufacturières n.v.a.

Total général	II. Réduction du capital investi (T.V.A. exclue) (2)	III. Amortissements pour l'ensemble du capital investi			IV. Financement des investissements		INDUSTRIES
		Matériel et outillage	Bâtiments et autres constructions	Total	Par les ressources propres des entreprises	Par des ressources autres que celles des entreprises	
							<i>Industrie textile (4)</i>
149 110	31 653	73 302	8 605	81 907	80 487	68 623	Préparation des matières textiles
1 202 360	210 275	706 377	124 134	830 511	701 868	500 492	Filatures (5)
2 083 542	144 670	1 597 768	275 352	1 873 120	1 485 455	598 087	Tissage
281 240	20 547	261 192	44 338	305 530	217 577	63 663	Achèvement à façon de produits textiles
452 601	14 128	188 040	49 236	237 276	183 994	268 607	Fabrication de matières textiles diverses
164 439	20 796	235 874	32 099	267 973	116 269	48 170	Industrie de la bonneterie
<u>4 333 292</u>	<u>442 069</u>	<u>3 062 563</u>	<u>533 764</u>	<u>3 596 317</u>			Total
							<i>Industrie de l'habillement</i>
686 544	70 600	416 690	142 762	559 452	491 321	195 223	Industrie du vêtement et de la confection
37 368	8 002	42 908	4 627	47 535	33 497	3 871	Industrie de la chaussure et de la pantoufle
<u>723 912</u>	<u>78 602</u>	<u>459 598</u>	<u>147 389</u>	<u>606 987</u>			Total
5 877 954	206 460	1 087 086	582 191	1 669 217	5 877 954		<i>Industrie du raffinage du pétrole</i>
							<i>Industrie des minéraux non métalliques</i>
697 546	68 749	343 137	93 182	436 319	455 981	241 565	Industrie de la terre cuite
357 893	21 498	232 280	56 558	288 838	214 219	143 674	Industries céramiques
1 613 306	197 489	1 005 858	230 089	1 235 947	752 857	860 449	Verre (production, transformation et façonnage)
1 407 268	30 089	983 739	95 136	1 078 875	1 407 268		Industrie du ciment
852 391	44 217	704 510	119 120	823 630	595 802	256 589	Industries des agglomérés de ciment et des produits en asbeste-ciment
<u>4 928 404</u>	<u>382 042</u>	<u>3 289 524</u>	<u>594 085</u>	<u>3 883 609</u>			Total
							<i>Industries métallurgiques</i>
16 625 650	472 128	5 469 837	745 282	6 215 119	6 949 988	9 675 662	Sidérurgie
3 437 906	233 681	1 266 468	267 755	1 534 223	2 776 133	661 773	Industrie des métaux non ferreux (établissements producteurs et transformateurs)
16 441 867	2 234 661	10 008 275	3 137 814	13 146 089	11 797 801	4 644 066	Industrie des fabrications métalliques
<u>36 505 423</u>	<u>2 940 470</u>	<u>16 744 880</u>	<u>4 150 851</u>	<u>20 895 431</u>			Total
1 408 107	224 822	1 122 305	169 336	1 291 641	1 059 664	348 443	<i>Industrie de la transformation des matières plastiques</i>
1 942 089	181 033	811 247	122 480	933 727	1 008 426	933 663	<i>Industries manufacturières n.v.a.</i>
5 491 974	890 690	4 317 827	289 866	4 577 493	3 951 449	1 540 525	<i>Industrie de la construction (6)</i>
							<i>Electricité, gaz, eau</i>
23 431 069	1 279 196	4 061 407	3 750 991	7 812 398	10 571 863	12 859 206	Electricité (sauf autoproduction) (7)
7 407 081	216 952	543 461	1 678 774	2 222 235	2 480 420	4 926 661	Industrie du transport et de la distribution publique du gaz
99 300	56 354	48 130	9 659	57 789	57 789	41 511	Production et distribution de chaleur et de vapeur
3 768 692	44 197	120 478	581 673	702 151	359 992	3 408 700	Industrie de l'eau
<u>34 706 142</u>	<u>1 596 699</u>	<u>4 773 478</u>	<u>6 021 097</u>	<u>10 794 573</u>			Total
<u>130 827 238</u>	<u>10 955 245</u>	<u>56 955 811</u>	<u>18 816 988</u>	<u>73 772 797</u>	<u>71 188 812</u>	<u>59 638 426</u>	Total général

(5) Y compris l'industrie de la filterie.

(6) Y compris le montage de constructions métalliques.

(7) Non compris les investissements de la société d'énergie nucléaire franco-belge des Ardennes (SENA).

(8) Les totaux généraux comprennent les renseignements confidentiels qui n'ont pas été publiés pour certaines activités ou qui ont été regroupés avec d'autres données.

INDUSTRIE DE L'ASBESTE-CIMENT

ETABLISSEMENTS AYANT OCCUPE 5 OUVRIERS OU PLUS

ANNEE 1975

Nombre d'établissements : 6

PERSONNEL APPOINTE OU SALARIE OCCUPE DANS LES ETABLISSEMENTS AUX 31 MARS, 30 JUIN, 30 SEPTEMBRE ET 31 DECEMBRE

Personnel assujetti à la sécurité sociale pour employés (y compris les chefs d'établissement liés par un contrat d'emploi et les apprentis-employés)				Personnel assujetti à la sécurité sociale pour ouvriers (y compris les apprentis-ouvriers)			
Date	Hommes	Femmes	Total	Date	Hommes	Femmes	Total
31. 3.1975	498	174	672	31. 3.1975	3 531	312	3 843
30. 6.1975	482	162	644	30. 6.1975	3 381	298	3 679
30. 9.1975	483	161	644	30. 9.1975	3 179	291	3 470
31.12.1975	479	162	641	31.12.1975	3 107	290	3 397

Nombre d'heures de travail réellement effectuées en 1975 par les ouvriers et les apprentis-ouvriers : 5 731 800

DEPENSES DE PERSONNEL

Spécification	Valeur (en 1 000 F)
Appointements bruts payés au personnel assujetti à la sécurité sociale pour employés	274 463
Salaires bruts payés au personnel assujetti à la sécurité sociale pour ouvriers	911 664
Cotisations à la sécurité sociale à charge des employeurs pour :	
- le personnel assujetti à la sécurité sociale pour employés	56 033
- le personnel assujetti à la sécurité sociale pour ouvriers	387 524
Primes d'assurance contre les accidents de travail	32 702
Autres dépenses de personnel	153 422
<i>Total</i>	<u>1 815 808</u>

MATIERES ET PRODUITS CONSOMMES

Spécification	Unité	Quantité	Valeur (en 1 000 F) T.V.A. déductible exclue
A. Combustibles et électricité			
Huiles combustibles	hl	169 010	48 725
Gaz de pétrole liquéfié	t	544	3 515
Electricité achetée ou reçue par cession	1000 kWh	51 801	79 542
Autres	-	-	13 494
<i>Total</i>	-	-	<u>145 278</u>
B. Matières premières			
Ciment	t	294 091	303 421
Asbeste	t	50 978	652 473
Sable	t	39 402	20 397
Colorants	t	3 206	66 857
Cellulose	t	2 378	28 038
Autres matières premières	-	-	99 594
<i>Total</i>	-	-	<u>1 170 780</u>
C. Autres matières (emballages, lubrifiants, matières utilisées pour l'entretien et la réparation, petits outils à main, pneumatiques et autres fournitures non dénommées ailleurs)			
<i>Total</i>	-	-	<u>167 153</u>
<i>Total</i>	-	-	<u>1 483 209</u>

Valeur totale d'achat (T.V.A. déductible exclue) des marchandises achetées pour être revendues ou cédées telles qu'elles ont été achetées (en 1 000 F) : 305 244

IMPOTS, TAXES ET DEPENSES DIVERSES

Spécification	Valeur (en 1 000 F)
Montant (non compris la T.V.A. déductible) facturé par des tiers pour l'entretien et la réparation de bâtiments, machines et moyens de transport	118 393
Montant de la T.V.A. perçue sur les marchandises et services fournis par les établissements recensés	484 597
Montant de la T.V.A. déductible sur les achats et remboursement effectivement reçu en 1975 des taxes assimilées au timbre grevant les stocks au 31 décembre 1970	396 632
Montant des timbres appliqués sur les licences d'exportation, de la taxe de circulation sur les véhicules à moteur, des impôts communaux et provinciaux	11 073
Montant du précompte immobilier (y compris les additionnels provinciaux et communaux)	11 527
Frais (non compris la T.V.A. déductible) payés pour le transport effectué par des tiers et facturés indépendamment des factures d'achat	14 479
Primes d'assurance contre l'incendie, contre le vol d'autos et contre les dommages résultant d'accidents d'automobiles	4 028
Frais bancaires (non compris la T.V.A. déductible) à l'exclusion des intérêts sur capitaux empruntés	7 332
Charges diverses (non compris la T.V.A. déductible) (1)	152 901

PRODUITS FABRIQUES OU ACHEVES, LIVRAISONS ET STOCKS

Produits	Unité	Produits fabriqués ou achevés dans les établissements pour compte propre Quantité	Produits livrés				Quantité en stock au 31 décembre
			destinés à la Belgique		destinés à l'étranger		
			Quantité	Valeur (en 1 000 F) T.V.A. exclus	Quantité	Valeur (en 1 000 F)	
Produits finis en asbestociment	t	455 088	252 924	2 289 996	243 143	1 859 578	106 478

Recettes diverses (en 1 000 F) : 389 337

VALEUR DES STOCKS ET DES PRODUITS EN COURS DE FABRICATION

Spécification	Valeur (en 1 000 F) (2)	
	au 1er janvier	au 31 décembre
Combustibles, matières premières et autres produits à mettre en oeuvre (T.V.A. déductible exclue)	400 472	479 512
Produits finis	798 728	742 975
Marchandises destinées à être revendues telles quelles, produits en cours de fabrication et constructions en cours d'exécution (T.V.A. déductible exclue)	49 530	44 562

(1) Ce poste ne se rapporte pas aux amortissements, aux intérêts et aux impôts.

(2) Après déduction du montant total des taxes assimilées en timbre grevant les stocks, quelle que soit la date à laquelle le remboursement aura lieu.

INVESTISSEMENTS

ETABLISSEMENTS AYANT OCCUPE 20 PERSONNES OU PLUS

Spécification	Valeur (en 1 000 F)
I. Augmentation du capital investi (T.V.A. déductible exclue)	189 487
II. Réduction du capital investi (T.V.A. exclue)	7 703
III. Amortissements pour l'ensemble du capital investi :	
- amortissements du matériel et de l'outillage	218 744
- amortissements des bâtiments et autres constructions	36 299
IV. Financement par les ressources propres des entreprises	189 487

FABRICATION D'ALIMENTS COMPOSÉS POUR ANIMAUX

ETABLISSEMENTS OCCUPANT 5 OUVRIERS OU PLUS

ANNEE 1974

REPARTITION DES ETABLISSEMENTS PAR CLASSE D'IMPORTANCE D'APRES LE NOMBRE DE PERSONNES OCCUPEES AU 30 SEPTEMBRE

Spécification	5 à 9	10 à 19	20 à 49	50 à 99	100 ou plus	Total
Nombre d'établissements	19	44	33	14	16	126
Nombre d'ouvriers	99	419	723	502	2 456	4 199
Nombre d'employés	25	157	322	315	1 145	1 964

Nombre de personnes non assujetties à la sécurité sociale au 30 septembre 1974 (propriétaires et aides familiaux) : 83

PERSONNEL APPOINTE OU SALARIE OCCUPE DANS LES ETABLISSEMENTS AUX 31 MARS, 30 JUIN, 30 SEPTEMBRE ET 31 DECEMBRE 1974

Personnel assujetti à la sécurité sociale pour employés (y compris les chefs d'établissement liés par un contrat d'emploi et les apprentis-employés)				Personnel assujetti à la sécurité sociale pour ouvriers (y compris les apprentis-ouvriers)			
Date	Hommes	Femmes	Total	Date	Hommes	Femmes	Total
31. 3.1974	1 597	389	1 986	31. 3.1974	4 136	123	4 259
30. 6.1974	1 594	383	1 977	30. 6.1974	4 019	126	4 145
30. 9.1974	1 582	382	1 964	30. 9.1974	4 077	122	4 199
31.12.1974	1 474	371	1 845	31.12.1974	4 081	124	4 205

Nombre d'heures de travail réellement effectuées en 1974 par les ouvriers et les apprentis-ouvriers : 7 916 172

REPARTITION PAR PROVINCE ET PAR ARRONDISSEMENT DU PERSONNEL OCCUPE AU 30 SEPTEMBRE

Arrondissements et provinces	Nombre d'établissements	Employés	Ouvriers	Total
Anvers	9	444	935	1 379
Malines et Turnhout	12	168	304	472
<i>Province d'Anvers</i>	<i>21</i>	<i>612</i>	<i>1 239</i>	<i>1 851</i>
<i>Province de Brabant</i>	<i>9</i>	<i>197</i>	<i>256</i>	<i>453</i>
Verviers	5	33	65	98
Huy, Liège et Waremmé	8	68	176	244
<i>Province de Liège</i>	<i>13</i>	<i>101</i>	<i>241</i>	<i>342</i>
<i>Province de Luxembourg</i>	<i>5</i>	<i>39</i>	<i>196</i>	<i>235</i>
<i>Provinces de Hainaut et de Luxembourg</i>	<i>3</i>	<i>5</i>	<i>17</i>	<i>22</i>
Gand	16	441	798	1 239
Autres arrondissements	9	125	203	328
<i>Province de Flandre orientale</i>	<i>25</i>	<i>566</i>	<i>1 001</i>	<i>1 567</i>
Bruges	8	70	150	220
Courtrai	9	78	125	203
Roulers	15	170	625	795
Tielt	8	86	240	326
Autres arrondissements	10	40	109	149
<i>Province de Flandre occidentale</i>	<i>50</i>	<i>444</i>	<i>1 249</i>	<i>1 693</i>
<i>Le Royaume</i>	<i>128</i>	<i>1 964</i>	<i>4 199</i>	<i>6 163</i>

DEPENSES DE PERSONNEL

	Valeur (en 1 000 F)
Appointements bruts payés au personnel assujetti à la sécurité sociale pour employés	738 393
Salaires bruts payés au personnel assujetti à la sécurité sociale pour ouvriers	1 015 101
Cotisations à la sécurité sociale à charge des employeurs pour :	
- le personnel assujetti à la sécurité sociale pour employés	137 910
- le personnel assujetti à la sécurité sociale pour ouvriers	345 912
Primes d'assurance contre les accidents de travail	51 448
Autres dépenses de personnel	187 702
<i>Total</i>	2 476 466

MATIERES ET PRODUITS CONSOMMES

Spécification	Unité	Quantité	Valeur (en 1 000 F) (T.V.A. déductible exclue)
A. Combustibles et électricité			
Houille et agglomérés de houille	t	50	138
Essence	hl	68 827	58 500
Huiles combustibles	hl	227 680	81 355
Gaz de pétrole liquéfié	t	585	2 795
Gaz de houille, gaz naturel	1 000 m3	56	244
Electricité achetée ou reçue par cession	1000 kWh	154 433	231 654
Autres	-	-	257
<i>Total</i>	-	-	374 943
B. Matières premières			
Tourteaux, farines et schroouts, y compris le glutenfeed : moins de 25 % de protéines brutes	t	222 797	1 191 385
25 % et plus de protéines brutes	t	833 559	6 406 466
Maïs	t	776 045	4 409 324
Orge	t	376 135	2 079 362
Sorgho	t	319 371	1 787 199
Millet	t	1 072	6 572
Alpistes	t	814	10 313
Froment	t	74 822	481 481
Autres céréales fourragères	t	593 542	3 190 296
Farine de viande	t	58 023	519 623
Farine de poisson	t	40 681	746 629
Sous-produits de meunerie et d'autres industries alimentaires	t	688 373	3 216 319
Racines et farines de manioc et similaires	t	447 740	1 999 084
Graines de légumineuses	t	25 753	153 883
Autres graines	t	1 078	9 016
Produits déshydratés	t	82 342	347 085
Mélasses	t	150 844	462 742
Poudres de lait, lactosérums, etc..	t	57 760	1 313 904
Graisses animales et végétales	t	44 037	696 881
Matières minérales, vitamines et toutes autres substances auxiliaires de l'alimentation	t	230 893	1 872 583
Divers	-	-	13 017
<i>Total</i>	-	-	30 913 164
C. Autres matières			
Eau	hl	1 588 388	1 882
Emballages, récipients, etc...	-	-	397 015
Lubrifiants	t	208	5 212
Matières utilisées pour l'entretien et la réparation	-	-	100 182
Petits outils à main, pneumatiques et autres fournitures non dénommées ailleurs	-	-	18 944
<i>Total</i>	-	-	523 235
<i>Total Général</i>	-	-	31 811 342

Valeur totale d'achat (T.V.A. déductible exclue) des marchandises achetées en 1974 pour être revendues ou cédées telles qu'elles ont été achetées (en 1 000 F) : 3 097 304.

IMPOTS, TAXES ET DEPENSES DIVERSES

Spécification	Valeur (en 1 000 F)
Montant (non compris la T.V.A. déductible) facturé par des tiers pour l'entretien de la réparation de bâtiments, machines et moyens de transport	234 401
Montant (non compris la T.V.A. déductible) facturé par des tiers pour le travail à façon effectué pour le compte des établissements	8 056
Montant de la T.V.A. perçue sur les marchandises et services fournis par les établissements recensés	2 546 795
Montant de la T.V.A. déductible sur les achats et remboursements effectivement reçu en 1974 des taxes assimilées au timbre grevant les stocks au 31 décembre 1970	2 644 812
Montant des timbres appliqués sur les licences d'exportation, de la taxe de circulation sur les véhicules à moteur, des impôts communaux et provinciaux	33 873
Montant du précompte immobilier (y compris les additionnels provinciaux et communaux)	26 722
Frais (non compris la T.V.A. déductible) payés pour le transport effectué par des tiers et facturés indépendamment des factures d'achat	250 507
Primes d'assurance contre l'incendie, contre le vol d'autos et contre les dommages résultant d'accidents d'automobiles	67 033
Loyers payés pour la location de bâtiments utilisés à des fins professionnelles et pour la location de biens d'équipement (non compris la T.V.A. déductible)	44 818
Frais bancaires (non compris la T.V.A. déductible) à l'exclusion des intérêts sur capitaux empruntés	54 339
Charges diverses (non compris la T.V.A. déductible) (1)	778 297

PRODUITS FABRIQUES OU ACHEVES, LIVRAISONS ET STOCKS

Produits	Unité	Produits fabri- qués ou achevés dans les éta- blissements pour compte propre ou pour compte de tiers (travail à façon) Quantité	Produits destinés à la Belgique et à l'étranger		Quantité en stock au 31.12.1974
			Quantité	Valeur (en 1 000 F) T.V.A. exclue	
PRODUITS FINIS :					
<i>I. Animaux de basse-cour :</i>					
1. Aliments pour volaille :					
a) Elevage du 1er jour jusqu'à la ponte	t	172 650	172 682	1 331 678	1 508
b) Ponte	t	610 593	610 960	4 565 181	4 022
c) Engraissement	t	270 866	269 605	2 478 741	2 622
2. Aliments pour autres animaux de basse-cour (dindons, pigeons, lapins et autres)	t	97 002	96 213	816 904	1 637
<i>II. Porcs :</i>					
1. Aliments pour porcelets	t	749 277	746 628	6 259 641	5 597
2. Autres	t	2 007 769	2 003 590	14 167 668	9 643
<i>III. Bovidés :</i>					
1. Aliments pour veaux :					
a) Lait artificiels	t	53 179	52 408	1 248 593	1 504
b) Aliments d'engraissement (sauf laits artificiels)	t	6 188	6 090	60 492	212
c) Aliments d'élevage (sauf laits artificiels)	t	48 794	48 640	376 271	874
2. Aliments pour autres bovidés :					
a) d'élevage	t	136 219	132 814	876 245	1 462
b) d'engraissement	t	249 463	237 996	1 550 099	2 832
c) pour bétail laitier	t	345 373	344 516	2 256 901	4 975
<i>IV. Chevaux</i>					
Aliments pour chevaux	t	23 012	23 155	102 994	270
<i>V. Aliments pour autres animaux</i>					
	t	4 390	4 191	49 511	122
<i>VI. Farine de froment</i>					
	t	35 268	35 312	340 156	621
<i>VII. Aliments simples et concentrés divers</i>					
	t	47 044	41 647	530 502	2 797
<i>VIII. Divers et déchets</i>					
	-	-	-	385 032	-
<i>Total</i>	-	-	-	37 396 809	-

Valeur totale des livraisons (T.V.A. exclue) (en 1 000 F) : en Belgique : 36 040 810
à l'étranger : 1 355 799

(1) Ce poste ne se rapporte pas aux amortissements, aux intérêts ni aux impôts.

Spécification	Valeur (en 1 000 F)
Montant reçu par les établissements recensés pour les services industriels et non industriels rendus (T.V.A. exclue)	72 682
Indemnités reçues des compagnies d'assurance pour dommages subis par suite d'incendie, vol d'autos et accidents d'automobiles	7 958
Valeur des produits cédés à d'autres divisions des établissements ou à d'autres établissements des entreprises	132 274
Valeur totale des ventes de marchandises sorties des établissements sans y avoir subi de transformation	3 496 118
Recettes diverses	398 238

VALEUR DES STOCKS ET DES PRODUITS EN COURS DE FABRICATION

Spécification	Valeur (en 1 000 F) (1)	
	au 1.1.1974	au 31.12.1974
A. Stocks		
Combustibles, matières premières et autres produits à mettre en oeuvre (T.V.A. déductible exclue)	1 659 158	1 911 324
Produits finis et déchets	272 606	322 458
Marchandises destinées à être revendues telles qu'elles ont été achetées (T.V.A. déductible exclue)	301 048	320 425
B. Produits en cours de fabrication et construction en cours d'exécution	43 356	22 076

INVESTISSEMENTS

ETABLISSEMENTS AYANT OCCUPE 20 PERSONNES OU PLUS

(en 1 000 F)

I. Augmentation (T.V.A. déductible exclue)							II. Réduction (T.V.A. exclue)	
Machines, installations et véhicules, neufs et usagés	dont véhicules pour les transports à l'extérieur	Construction de bâtiments et d'autres ouvrages	Achats de bâtiments et autres constructions existants et de terrains bâtis et non bâtis		Total	Investissements sociaux	Total général	Vente de terrains et cession de capitaux fixes usagés
			Total	Dont terrains non bâtis				
557 309	83 122	267 172	16 224	3 014	840 705	4 117	844 822	53 792

III. Amortissements pour l'ensemble du capital investi

IV. Financement des investissements

Amortissements du matériel et de l'outillage	375 149	Financement par les ressources propres des entreprises	510 520
Amortissements des bâtiments et autres constructions	126 468	Financement par des ressources autres que celles des entreprises	334 302

(1) Après déduction du montant total des taxes assimilées au timbre grevant les stocks, quelle que soit la date à laquelle le remboursement aura lieu.

INDUSTRIE DES GLACES, SORBETS ET CREMES GLACEES

ETABLISSEMENTS OCCUPANT 5 OUVRIERS OU PLUS

ANNEE 1974

REPARTITION DES ETABLISSEMENTS, PAR CLASSE D'IMPORTANCE, D'APRES LE NOMBRE DE PERSONNES OCCUPEES AU 30 SEPTEMBRE

Spécification	5 à 99	100 ou plus	Total
Nombre d'établissements	11	5	16
Nombre d'ouvriers	243	1 140	1 383
Nombre d'employés	46	471	517

Nombre de personnes non assujetties à la sécurité sociale au 30 septembre 1974 (propriétaires et aides familiaux) : 19

PERSONNEL APPOINTE OU SALARIE OCCUPE DANS LES ETABLISSEMENTS AUX 31 MARS, 30 JUIN, 30 SEPTEMBRE ET 31 DECEMBRE 1974

Personnel assujetti à la sécurité sociale pour employés (y compris les chefs d'établissement liés par un contrat d'emploi et les apprentis-employés)				Personnel assujetti à la sécurité sociale pour ouvriers (y compris les apprentis-ouvriers)			
Date	Hommes	Femmes	Total	Date	Hommes	Femmes	Total
31. 3.1974	321	310	631	31.3.1974	872	476	1 348
30. 6.1974	333	321	654	30.6.1974	1 010	648	1 658
30. 9.1974	318	199	517	30.9.1974	890	493	1 383
31.12.1974	308	176	484	31.12.1974	841	406	1 247

Nombre d'heures de travail réellement effectuées en 1974 par les ouvriers et les apprentis-ouvriers : 2 489 547

DEPENSES DE PERSONNEL

Spécification	Valeur (en 1 000 F)
Appointements bruts payés au personnel assujetti à la sécurité sociale pour employés	194 034
Salaires bruts payés au personnel assujetti à la sécurité sociale pour ouvriers	299 893
Cotisations à la sécurité sociale à charge des employeurs pour :	
- le personnel assujetti à la sécurité sociale pour employés	35 599
- le personnel assujetti à la sécurité sociale pour ouvriers	111 358
Primes d'assurance contre les accidents de travail	9 786
Autres dépenses de personnel	21 386
<i>Total</i>	<i>672 056</i>

MATIERES ET PRODUITS CONSOMMES

Spécification	Unité	Quantité	Valeur (en 1 000 F) T.V.A. déductible exclue
A. Combustibles et électricité			
Essence	hl	19 830	22 689
Huiles combustibles	hl	19 542	6 782
Courant électrique acheté ou reçu par cession	1 000 kWh	28 154	42 104
Autres	-	-	5 147
<i>Total</i>	-	-	76 722
B. Matières premières			
Lait	hl	76 615	29 142
Poudre de lait	t	2 805	100 299
Crème	t	306	15 146
Sucre et autres matières sucrantes	t	7 564	88 963
Beurre	t	2 661	136 862
Graisses végétales	t	917	36 818
Chocolats et cacao	t	668	27 680
Biscuits	t	279	11 325
Liqueurs, arômes, essences	-	-	14 685
Fruits frais, fruits confits, concentrés de fruits et noisettes	-	-	23 096
Produits chimiques	-	-	24 586
Autres matières premières	-	-	51 926
<i>Total</i>	-	-	560 528
C. Autres matières			
Eau	hl	1 853 670	2 123
Emballages, récipients, etc	-	-	352 422
Lubrifiants	t	44	1 228
Matières utilisées pour l'entretien et la réparation	-	-	15 929
Petits outils à main, pneumatiques et autres fournitures n.d.a.	-	-	5 433
<i>Total</i>	-	-	377 135
<i>Total général</i>	-	-	1 014 385

Valeur totale d'achat (T.V.A. déductible exclue) des marchandises achetées pour être revendues ou cédées telles qu'elles ont été achetées (en 1 000 F) : 86 108

IMPOTS, TAXES ET DEFENSES DIVERSES

Spécification	Valeur (en 1 000 F)
Montant (non compris la T.V.A. déductible) facturé par des tiers pour l'entretien et la réparation de bâtiments, machines et moyens de transport	45 149
Montant de la T.V.A. perçue sur les marchandises et services fournis par les établissements recensés	106 684
Montant de la T.V.A. déductible sur les achats et remboursement effectivement reçu en 1974 des taxes assimilées au timbre grevant les stocks au 31 décembre 1970	197 384
Montant des timbres appliqués sur les licences d'exportation, de la taxe de circulation sur les véhicules à moteur, des impôts communaux et provinciaux	6 950
Montant du précompte immobilier (y compris les additionnels provinciaux et communaux)	2 542
Frais (non compris la T.V.A. déductible) payés pour le transport effectué par des tiers et facturés indépendamment des factures d'achat	13 736
Primes d'assurance contre l'incendie, contre le vol d'autos et contre les dommages résultant d'accidents d'automobiles	11 737
Loyers payés pour la location de bâtiments utilisés à des fins professionnelles et pour la location de biens d'équipement (non compris la T.V.A. déductible)	17 444
Frais bancaires (non compris la T.V.A. déductible) à l'exclusion des intérêts sur capitaux empruntés	3 012
Charges diverses (non compris la T.V.A. déductible) (1)	162 603

PRODUITS FABRIQUES OU ACHEVES ET LIVRAISONS

Produits	Unité	Produits fabriqués ou achevés dans les établissements pour compte propre Quantité	Livraisons en Belgique et à l'étranger	
			Quantité	Valeur (en 1 000 F) T.V.A. exclue
Produits finis :				
Glaces de consommation	hl	247 709	248 212	803 638
Crèmes glacées	hl	361 295	360 015	1 218 872
Autres produits	-	-	-	105 967
<i>Total</i>	-	-	-	<i>2 128 477</i>

Valeur totale des livraisons (en 1 000 F) : en Belgique (T.V.A. exclue) : 1 546 937

à l'étranger : 581 540

Valeur globale des ventes (T.V.A. exclue) de marchandises sorties des établissements sans y avoir subi de transformation (en 1 000 F) : 121 624

Autres recettes (en 1 000 F) : 3 517

VALEUR DES STOCKS ET DES PRODUITS EN COURS DE FABRICATION

Spécification	Valeur (en 1 000 F) (2)	
	au 1er janvier	au 31 décembre
Combustibles, matières premières et autres produits à mettre en œuvre (T.V.A. déductible exclue)	118 942	205 841
Produits finis	78 446	113 488
Marchandises destinées à être revendues telles quelles, produits en cours de fabrication et constructions en cours d'exécution (T.V.A. déductible exclue)	3 411	3 669

(1) Ce poste ne se rapporte pas aux amortissements, aux intérêts et aux impôts.

(2) Après déduction du montant total des taxes assimilées au timbre grevant les stocks, quelle que soit la date à laquelle le remboursement aura lieu.

INVESTISSEMENTS

ETABLISSEMENTS AYANT OCCUPE 20 PERSONNES OU PLUS

Spécification	Valeur (en 1 000 F)
I. Augmentation du capital investi (T.V.A. déductible exclue)	119 329
II. Réduction du capital investi (T.V.A. exclue)	14 345
III. Amortissements pour l'ensemble du capital investi :	
- amortissements du matériel et de l'outillage	76 403
- amortissements des bâtiments et autres constructions	7 026
IV. Financement des investissements :	
- financement par les ressources propres des entreprises	69 121
- financement par des ressources autres que celles des entreprises	30 208

INDUSTRIE DU CAOUTCHOUC

ETABLISSEMENTS OCCUPANT 5 OUVRIERS OU PLUS

ANNEE 1974

REPARTITION DES ETABLISSEMENTS PAR CLASSE D'IMPORTANCE D'APRES LE NOMBRE DE PERSONNES OCCUPEES AU 30 SEPTEMBRE

Spécification	5 à 9	10 à 19	20 à 49	50 à 99	100 à 199	200 ou plus	Total
Nombre d'établissements	4	6	19	4	7	7	47
Nombre d'ouvriers	17	83	420	248	845	5 108	6 721
Nombre d'employés	4	11	119	26	236	1 530	1 926

Nombre de personnes non assujetties à la sécurité sociale au 30 septembre 1974 (propriétaires et aides familiaux) : 33

PERSONNEL APPOINTE OU SALARIE OCCUPE DANS LES ETABLISSEMENTS AUX 31 MARS, 30 JUIN, 30 SEPTEMBRE ET 31 DECEMBRE 1974

Personnel assujetti à la sécurité sociale pour employés (y compris les chefs d'établissement liés par un contrat d'emploi et d'apprentis-employés)				Personnel assujetti à la sécurité sociale pour ouvriers (y compris les apprentis-ouvriers)			
Date	Hommes	Femmes	Total	Date	Hommes	Femmes	Total
31.3.1974	1 408	514	1 922	31.3.1974	5 332	1 231	6 563
30.6.1974	1 404	525	1 929	30.6.1974	5 370	1 249	6 619
30.9.1974	1 403	523	1 926	30.9.1974	5 483	1 238	6 721
31.12.1974	1 402	527	1 929	31.12.1974	5 313	1 202	6 515

Nombre d'heures de travail réellement effectuées en 1974 par les ouvriers et les apprentis-ouvriers : 11 006 195

REPARTITION PAR PROVINCE DU PERSONNEL OCCUPE AU 30 SEPTEMBRE

Provinces	Nombre d'établissements	Employés			Ouvriers		
		Hommes	Femmes	Total	Hommes	Femmes	Total
Anvers et Limbourg	9	196	53	249	866	322	1 188
Brabant	9	445	183	628	1 550	332	1 882
Hainaut et Liège	8	483	136	619	1 718	322	2 040
Flandre orientale	11	238	124	362	1 034	131	1 165
Flandre occidentale	10	41	27	68	315	131	446
<i>Le Royaume</i>	<i>47</i>	<i>1 403</i>	<i>523</i>	<i>1 926</i>	<i>5 483</i>	<i>1 238</i>	<i>6 721</i>

Régions

Flamande	35	911	382	1 293	3 741	891	4 632
Wallonne	8	483	136	619	1 718	322	2 040
Bruxelles-Capitale	4	9	5	14	24	25	49

DEPENSES DE PERSONNEL

Spécification	Valeur (en 1 000 F)
Appointements bruts payés au personnel assujetti à la sécurité sociale pour employés	776 921
Salaires bruts payés au personnel assujetti à la sécurité sociale pour ouvriers	1 644 896
Cotisations à la sécurité sociale à charge des employeurs pour :	
a) le personnel assujetti à la sécurité sociale pour employés	135 428
b) le personnel assujetti à la sécurité sociale pour ouvriers	600 086
Primes d'assurance contre les accidents de travail	58 719
Autres dépenses de personnel	207 927
<i>Total</i>	<i>3 423 977</i>

MATIERES ET PRODUITS CONSOMMES

Spécification	Valeur	Quantité	Valeur (en 1 000 F) T.V.A. déductible exclue
A. COMBUSTIBLES ET ENERGIE ELECTRIQUE			
Essence	hl	6 583	6 824
Huiles combustibles	hl	322 271	78 534
Gaz de tout genre	-	-	9 070
Electricité achetée ou reçue par cession	1 000 kWh	101 597	125 698
Autres	-	-	947
<i>Total</i>	-	-	<i>221 073</i>
B. MATIERES PREMIERES			
Caoutchouc naturel :			
- latex	t	460	16 303
- feuilles fumées	t	7 378	249 329
- autres	t	2 936	101 268
Caoutchouc synthétique :			
- type SBR { latex (poids liquide)	t	6 239	135 451
{ solides	t	16 432	409 788
- type N : latex (poids liquide) et solides	t	794	43 385
- polychloroprène : latex (poids liquide) et solides	t	2 925	127 668
- butyl	t	3 947	120 921
- autres	t	4 724	124 906
Caoutchouc régénéré	t	2 287	36 635
Autres caoutchoucs n.d.a.	t	1 661	67 756
Poudrettes	t	3 955	13 467
Carbon black :			
- fourne	t	14 254	189 256
- autres	t	1 116	12 971
Noir de fumée	t	19	304
Factices	t	73	2 464
Fils retors	t	2 621	229 306
Tissus et textiles (autres que fils retors)	t	2 337	346 262
Accessoires métalliques	t	10 927	560 889
Soufre	t	959	10 318
Dissolvants	t	3 089	36 237
Accélérateurs	t	751	48 352
Colorants	t	77	4 639
Blanc de zinc	t	1 741	54 038
Blanc de titane	t	171	4 906
Lithopone	t	40	541
Litharge	t	35	637
Kaolins	t	1 065	3 783
Plastifiants	t	462	5 408
Anti-oxydants	t	473	43 960
Oxyde de magnésie	t	78	2 798
Carbonate de magnésie	t	74	2 058
Acides	t	1 050	19 282
Autres produits chimiques	-	-	84 458
Autres matières premières	-	-	111 661
<i>Total</i>	-	-	<i>3 221 405</i>
C. AUTRES MATIERES			
Eau	hl	6 764 783	3 903
Emballages, récipients, etc...	-	-	73 122
Lubrifiants	t	323	6 438
Matières utilisées pour l'entretien et la réparation	-	-	82 386
Petits outils à main, pneumatiques et autres fournitures non dénommées ailleurs	-	-	25 937
<i>Total</i>	-	-	<i>121 786</i>
<i>Total général</i>	-	-	<i>3 634 264</i>

Valeur totale d'achat (T.V.A. déductible exclue) des marchandises achetées en 1974 pour être revendues ou cédées telles qu'elles ont été achetées (en 1 000 F) : 3 665 521

IMPOTS, TAXES ET DEPENSES DIVERSES

Spécification	Valeur (en 1 000 F)
Montant (non compris la T.V.A. déductible) facturé par des tiers pour l'entretien et la réparation de bâtiments, machine, et moyens de transport	141 554
Montant (non compris la T.V.A. déductible) facturé par des tiers pour le travail à façon effectué pour le compte des établissements	14 233
Montant de la T.V.A. perçue sur les marchandises et services fournis par les établissements recensés	1 045 365
Montant de la T.V.A. déductible sur les achats et remboursement effectivement reçu en 1974 des taxes assimilées au timbre grevant les stocks au 31 décembre 1970	1 301 775
Montant des timbres appliqués sur les licences d'exportation, de la taxe de circulation sur les véhicules à moteur, des impôts communaux et provinciaux	9 432
Montant du précompte immobilier (y compris les additionnels provinciaux et communaux)	19 435
Frais (non compris la T.V.A. déductible) payés pour le transport effectué par les tiers et facturés indépendamment des factures d'achat	83 384
Primes d'assurance contre l'incendie, contre le vol d'autos et contre les dommages résultant d'accidents d'automobiles	27 082
Loyers payés pour la location de bâtiments utilisés à des fins professionnelles et pour la location de biens d'équipement (non compris la T.V.A. déductible)	50 053
Frais bancaires (non compris la T.V.A. déductible) à l'exclusion des intérêts sur capitaux empruntés	15 591
Charges diverses (non compris la T.V.A. déductible)(1)	603 438

PRODUCTION, LIVRAISONS ET STOCKS

Spécification	Unité	Produits fabriqués ou achevés dans les établissements pour compte propre et à façon pour des tiers Quantité	Produits livrés destinés à la Belgique et à l'étranger		Quantité en stock au 31.12.1974
			Quantité	Valeur (en 1 000 F) (T.V.A. exclue)	Quantité
- Colles, solutions et dispersions	t	2 741	2 736	126 002	197
- Matériel pour réparation des pneumatiques et mélanges pour autres destinations	t	8 796	8 097	506 347	..
- Semelles, talons et plaques pour semelles en caoutchouc plein, spongieux ou cellulaire	t	4 392	4 136	245 802	..
- Autre caoutchouc spongieux ou cellulaire	t	3 624	3 576	422 861	279
- Tubes et tuyaux en tous genres					
a) non combinés avec d'autres matières	t	335	469	23 590	26
b) combinés avec textile, métaux ou autres matières	t	7 368	7 276	788 186	1 167
- Courroies de transmission et de transport	t	3 139	2 862	521 708	546
- Pneumatiques et bandages pleins	t	48 924	72 703	6 014 812	8 648
- Ebonite, articles et revêtements en ébonite	t	324	276	90 420	..
Articles techniques et divers:					
articles moulés	t	3 567	3 579	504 764	319
feuilles	t	1 692	1 562	121 103	..
articles confectionnés	t	381	393	85 542	21
articles profilés	t	1 407	1 330	112 247	112
- Anneaux et joints	t	808	814	117 461	..
- Autres produits finis et déchets	-	-	-	577 616	-
<i>Total</i>	-	-	-	10 258 481	-

Valeur globale des livraisons (T.V.A. exclue) (en 1 000 F) : en Belgique : 5 237 898
à l'étranger: 5 020 563

- Constructions et équipement lourd entrepris par les établissements pour leur usage propre, au moyen de leur propre main-d'oeuvre et en dehors de leur activité courante (en 1 000 F) (T.V.A. exclue) : 31 405
- Montant reçu par les établissements recensés pour les services industriels et non industriels rendus (en 1 000 F) (T.V.A. exclue) : 129 043
- Valeur totale des ventes de marchandises achetées pour être revendues telles quelles (en 1 000 F) (T.V.A. exclue) : 1 439 376
- Autres recettes (en 1 000 F) : 3 507

(1) Ce poste ne se rapporte pas aux amortissements, aux intérêts et aux impôts.

VALEUR DES STOCKS ET DES PRODUITS EN COURS DE FABRICATION

Spécification	Valeur (en 1 000 F) (1)	
	au 1.1.1974	au 31.12.1974
Combustibles, matières premières et autres produits à mettre en oeuvre (T.V.A. déductible exclue)	448 600	490 146
Produits finis	505 338	710 859
Marchandises destinées à être revendues telles qu'elles ont été achetées (T.V.A. déductible exclue)	332 467	693 447
Produits en cours de fabrication	130 895	145 197

INVESTISSEMENTS

ETABLISSEMENTS AYANT OCCUPE 20 PERSONNES OU PLUS

(en 1 000 F)

I. Augmentation (T.V.A. déductible exclue)				II. Réduction (T.V.A. exclue)	III. Amortissements pour l'ensemble du capital investi		
Machines, installations et véhicules, neufs et usagés		Construction de bâtiments et d'autres ouvrages	Achats de bâtiments et autres constructions existants et de terrains bâtis et non bâtis	Total général	Vente de terrains et cession de capitaux fixes usagés	Amortissements du matériel et de l'outillage	Amortissements des bâtiments et autres constructions
Total	dont véhicules pour les transports à l'extérieur						
420 667	19 555	60 908	12 120 (1)	493 695	40 281	300 009	64 158

(1) Après déduction du montant total des taxes assimilées au timbre grevant les stocks, quelle que soit la date à laquelle le remboursement aura lieu.

INDUSTRIE TRANSFORMATRICE DU BOIS ET DES INDUSTRIES CONNEXES

A. Meuble, siège, menuiserie, boissellerie et tournerie, cadres et moulures,
caisserie et tonnellerie, parquet, contreplaqué et panneaux comprimés

ETABLISSEMENTS AYANT OCCUPE 5 OUVRIERS OU PLUS

ANNEE 1974

REPARTITION DES ETABLISSEMENTS PAR CLASSE D'IMPORTANCE D'APRES LE NOMBRE DE PERSONNES OCCUPEES AU 30 SEPTEMBRE

Spécification	5 à 9	10 à 19	20 à 49	50 à 99	100 à 199	200 ou plus	Total
Nombre d'établissements	177	286	290	119	63	32	967
Nombre d'ouvriers	1 089	3 454	7 783	7 050	7 051	11 275	37 702
Nombre d'employés	44	308	900	858	1 155	1 608	4 873

Nombre de personnes non assujetties à la sécurité sociale au 30 septembre 1974 (propriétaires et aides familiaux) : 846

PERSONNEL APPOINTE OU SALARIE OCCUPE DANS LES ETABLISSEMENTS AUX 31 MARS, 30 JUIN, 30 SEPTEMBRE ET 31 DECEMBRE 1974

Personnel assujetti à la sécurité sociale pour employés (y compris les chefs d'établissement liés par un contrat d'emploi et les apprentis-employés)				Personnel assujetti à la sécurité sociale pour ouvriers (y compris les apprentis-ouvriers, mais à l'exclusion des ouvriers à domicile)			
Date	Hommes	Femmes	Total	Date	Hommes	Femmes	Total
31. 3.1974	3 280	1 476	4 756	31. 3.1974	32 170	5 198	37 368
30. 6.1974	3 299	1 490	4 789	30. 6.1974	31 813	5 284	37 097
30. 9.1974	3 345	1 528	4 873	30. 9.1974	32 368	5 334	37 702
31.12.1974	3 316	1 527	4 843	31.12.1974	31 275	4 966	36 241
				Ouvriers à domicile au 31.12.1974	32	59	91

Nombre d'heures de travail réellement effectuées en 1974 par les ouvriers et les apprentis-ouvriers : 64 693 001 heures

REPARTITION PAR PROVINCE ET PAR ARRONDISSEMENT DU PERSONNEL OCCUPE AU 30 SEPTEMBRE 1974

Provinces et arrondissements	Nombre d'établis- sements	Employés			Ouvriers (1)		
		Hommes	Femmes	Total	Hommes	Femmes	Total
Anvers	66	346	149	495	3 353	677	4 030
Malines	99	141	91	232	1 857	346	2 203
Turnhout	27	88	47	135	1 236	67	1 303
<i>Province d'Anvers</i>	<i>192</i>	<i>575</i>	<i>287</i>	<i>862</i>	<i>6 446</i>	<i>1 090</i>	<i>7 536</i>
Bruxelles-Capitale	70	217	108	325	1 382	167	1 549
Hal-Vilvorde	65	174	93	267	1 728	198	1 926
Louvain	19	40	27	67	549	129	678
Nivelles	9	37	14	51	202	14	216
<i>Province de Brabant</i>	<i>163</i>	<i>488</i>	<i>242</i>	<i>730</i>	<i>3 861</i>	<i>508</i>	<i>4 369</i>
<i>Province de Hainaut</i>	<i>55</i>	<i>98</i>	<i>74</i>	<i>172</i>	<i>1 063</i>	<i>147</i>	<i>1 210</i>
<i>Province de Liège</i>	<i>43</i>	<i>87</i>	<i>40</i>	<i>127</i>	<i>723</i>	<i>71</i>	<i>794</i>
<i>Province de Limbourg</i>	<i>52</i>	<i>395</i>	<i>143</i>	<i>538</i>	<i>2 697</i>	<i>653</i>	<i>3 350</i>
<i>Province de Luxembourg</i>	<i>19</i>	<i>20</i>	<i>21</i>	<i>41</i>	<i>297</i>	<i>56</i>	<i>353</i>
<i>Province de Namur</i>	<i>12</i>	<i>85</i>	<i>29</i>	<i>114</i>	<i>582</i>	<i>279</i>	<i>861</i>
Alost	57	218	65	283	1 845	225	2 070
Gand	54	138	69	207	1 517	281	1 798
Autres arrondissements	78	171	89	260	2 453	238	2 691
<i>Province de Flandre orientale</i>	<i>189</i>	<i>527</i>	<i>223</i>	<i>750</i>	<i>5 815</i>	<i>744</i>	<i>6 559</i>
Bruges	35	130	65	195	1 726	502	2 228
Courtrai	61	500	176	676	3 266	406	3 672
Roulers	77	236	124	360	3 127	526	3 653
Tielt	32	93	38	131	1 278	107	1 385
Autres arrondissements	37	131	66	197	1 487	245	1 732
<i>Province de Flandre occidentale</i>	<i>242</i>	<i>1 090</i>	<i>469</i>	<i>1 559</i>	<i>10 884</i>	<i>1 786</i>	<i>12 670</i>
<i>Le Royaume</i>	<i>967</i>	<i>3 345</i>	<i>1 528</i>	<i>4 873</i>	<i>32 368</i>	<i>5 334</i>	<i>37 702</i>

(1) Non compris les ouvriers à domicile.

DEPENSES DE PERSONNEL

Spécification	Valeur (en 1 000 F)
Appointements bruts payés au personnel assujetti à la sécurité sociale pour employés	1 586 399
Salaires bruts payés au personnel assujetti à la sécurité sociale pour :	
- ouvriers (non compris les ouvriers à domicile)	7 297 435
- ouvriers à domicile	10 956
Cotisations à la sécurité sociale à charge des employeurs pour :	
- le personnel assujetti à la sécurité sociale pour employés	327 193
- le personnel assujetti à la sécurité sociale pour :	
- ouvriers (non compris les ouvriers à domicile)	3 299 748
- ouvriers à domicile	4 972
Primes d'assurance contre les accidents de travail	311 833
Autres dépenses de personnel	495 963
<i>Total</i>	<i>13 334 499</i>

MATIERES CONSOMMEES

Spécification	Unité	Quantité	Valeur (en 1 000 F) (T.V.A. déductible exclue)
A. Combustibles et énergie électrique			
Houille et agglomérés de houille	t	2 944	5 063
Coke	t	129	383
Essence	hl	95 735	108 392
Huiles combustibles	hl	937 201	286 635
Gaz de pétrole liquéfié	t	1 015	4 791
Gaz de houille, gaz naturel	1 000 m3	7 148	11 275
Courant électrique acheté ou reçu par cession	1 000 kWh	362 180	533 847
Autres	-	-	2 151
<i>Total</i>	-	-	<i>952 537</i>
B. Matières premières			
I. Bois en grumes :			
a) indigènes	m3	528 058	661 717
b) étrangers	m3	328 641	551 975
II. Bois sciés :			
a) indigènes	m3	286 334	1 538 970
b) étrangers	m3	357 770	3 248 411
III. Bois préparés :			
a) placages	m2	44 358 861	1 239 389
b) contreplaqués	m2	6 532 748	655 422
c) panneaux comprimés	m2	31 027 722	2 073 166
IV. Autres matières premières :			
quincaillerie	-	-	1 363 129
textiles	-	-	1 205 690
cuir	-	-	147 921
plastique	-	-	441 125
marbre	-	-	18 214
glaces, verre	-	-	258 309
peintures, vernis, cire, colle, etc...	-	-	1 747 213
papier, carton, simili cuir	-	-	495 320
déchets de lin	t	244 971	391 360
articles standards (portes, châssis, dossiers, etc...)	-	-	2 218 209
divers	-	-	2 065 026
<i>Total</i>	-	-	<i>20 320 568</i>
C. Autres matières			
Emballages, récipients, etc...	-	-	176 821
Lubrifiants	kg	550 598	16 450
Matières utilisées pour l'entretien et la réparation	-	-	146 171
Petits outils à main, pneumatiques et autres fournitures non dénommées ailleurs	-	-	188 324
<i>Total</i>	-	-	<i>527 766</i>
<i>Total général</i>	-	-	<i>21 800 869</i>

Valeur totale d'achat (T.V.A. déductible exclue) des marchandises achetées en 1974 pour être revendues ou cédées telles qu'elles ont été achetées (en 1 000 F) : 2 503 224

IMPOTS, TAXES ET DEPENSES DIVERSES

Spécification	Valeur (en 1 000 F)
Montant (non compris la T.V.A. déductible) facturé par des tiers pour l'entretien et la réparation de bâtiments, machines et moyens de transport	756 513
Montant (non compris la T.V.A. déductible) facturé par des tiers pour le travail à façon effectué pour le compte des établissements	625 099
Montant de la T.V.A. perçue sur les marchandises et services fournis par les établissements recensés	4 882 384
Montant de la T.V.A. déductible sur les achats et remboursement effectivement reçu en 1974 des taxes assimilées au timbre grevant les stocks au 31 décembre 1970	4 128 216
Montant des timbres appliqués sur les licences d'exportation, de la taxe de circulation sur les véhicules à moteur, des impôts communaux et provinciaux	57 735
Montant du précompte immobilier (y compris les additionnels provinciaux et communaux)	52 417
Frais (non compris la T.V.A. déductible) payés pour le transport effectué par des tiers et facturés indépendamment des factures d'achat	533 152
Primes d'assurance contre l'incendie, contre le vol d'autos et contre les dommages résultant d'accidents d'automobiles	274 477
Loyers payés pour la location de bâtiments utilisés à des fins professionnelles et pour les biens d'équipement	253 080
Frais bancaires (non compris la T.V.A. déductible) à l'exclusion des intérêts sur capitaux empruntés	189 921
Charges diverses (non compris la T.V.A. déductible) (1)	2 426 066

LIVRAISONS

Spécification	Valeur des produits vendus en Belgique et à l'étranger (en 1 000 F) T.V.A. exclue
Mobilier d'habitation { de cuisine	2 010 834
{ autre	16 169 582
Meubles de bureau	521 309
Mobiliers en bois pour banques, écoles, laboratoires, bureaux, magasins, églises	713 544
Meubles de jardin, de camping et de plage	81 568
Meubles pour radio	221 837
Cosy-corners, divans, clubs, canapés, fauteuils, y compris carcasses	6 026 991
Sièges en bois courbé, sièges courants, sièges pour théâtres, cinémas, etc...	1 227 298
Menuiserie de bâtiments (escaliers, rampes, portes, châssis, volets, etc...)	3 294 141
Echelles, brouettes, cercueils	355 021
Boissellerie et tournerie : de ménage, industrielle, de fantaisie et de bureau	513 723
Formes, talons et semelles en bois	19 342
Jouets et jeux	214 829
Manches pour brosses et pinceaux, articles de sport, de gymnastique, d'éducation physique et de pêche	700 821
Cadres et moulures pour cadres	707 298
Caisses, cageots, boîtes, casiers, barils, fûts, tonneaux	1 623 193
Frises, lames et panneaux parquetés	76 377
Bois de placage et bois déroulé	91 398
Bois contreplaqué (triplex, multiplex, etc...)	650 373
Panneaux comprimés	6 885 806
Divers	2 197 764
Déchets	30 396
<i>Total</i>	<i>44 333 445</i>
dont produits exportés	17 043 887

(1) Ce poste ne se rapporte pas aux amortissements, aux intérêts et aux impôts

Spécification	Valeur (en 1 000 F)
Montant des constructions et de l'équipement lourd entrepris par les établissements pour leur usage propre, au moyen de leur propre main-d'oeuvre et en dehors de leur activité courante (T.V.A. exclue)	39 136
Montant reçu par les établissements recensés pour les services industriels et non industriels rendus (T.V.A. exclue)	282 275
Indemnités reçues des compagnies d'assurance pour dommages subis par suite d'incendie, vol d'autos et accidents d'automobiles	56 858
Valeur globale des ventes de marchandises sorties des établissements sans y avoir subi de transformation (T.V.A. exclue)	1 751 643
Valeur des cessions	84 487

VALEUR DES STOCKS, DES PRODUITS EN COURS DE FABRICATION ET DES CONSTRUCTIONS EN COURS D'EXECUTION

Spécification	Valeur (en 1 000 F) (1)	
	au 1 ^{er} janvier	au 31 décembre
A. Stocks :		
Combustibles, matières premières et autres produits à mettre en oeuvre (T.V.A. déductible exclue)	3 109 141	3 834 255
Produits finis et déchets	1 811 881	2 464 625
Marchandises destinées à être revendues telles qu'elles ont été achetées (T.V.A. déductible exclue)	481 568	587 863
B. Produits en cours de fabrication et constructions en cours d'exécution :		
Produits en cours de fabrication autres que l'équipement lourd	957 808	1 101 389
Equipement lourd en cours de fabrication et constructions en cours d'exécution	12 109	18 619

(1) Après déduction du montant total des taxes assimilées au timbre grevant les stocks, quelle que soit la date à laquelle le remboursement aura lieu.

INVESTISSEMENTS

ETABLISSEMENTS AYANT OCCUPE 20 PERSONNES OU PLUS

(en 1 000 F)

I. Augmentation (T.V.A. déductible exclue)							II. Réduction (T.V.A. exclue)	
Machines, installations et véhicules neufs et usagés		Construction de bâtiments et d'autres ouvrages	Achats de bâtiments et autres constructions existants et de terrains non bâtis		Total	Investissements sociaux	Total général	Vente de terrains et cession de capitaux fixes usagés
Total	dont véhicules pour les transports à l'extérieur		Total	dont terrains non bâtis				
1 664 623	170 095	530 377	134 420	44 217	2 329 420	30 208	2 359 628	118 571

III. Amortissements pour l'ensemble du capital investi		IV. Financement des investissements	
Amortissements du matériel et de l'outillage	1 140 211	Financement par les ressources propres des entreprises	1 405 370
Amortissements des bâtiments et autres constructions	238 684	Financement par des ressources autres que celles des entreprises	954 258

B. BROSSERIE, SABOTERIE, VANNERIE, TRAVAIL DU LIEGE

ETABLISSEMENTS OCCUPANT 5 OUVRIERS OU PLUS

ANNEE 1974

REPARTITION DES ETABLISSEMENTS PAR CLASSE D'IMPORTANCE D'APRES LE NOMBRE DE PERSONNES OCCUPEES AU 30 SEPTEMBRE

Spécification	5 à 9	10 à 19	20 ou plus	Total
Nombre d'établissements	8	14	9	31 (1)
Nombre d'ouvriers	48	142	338	528 (1)
Nombre d'employés	6	38	35	79 (1)

dont broserie : 18 établissements - 408 ouvriers - 49 employés
 vannerie : 9 établissements - 88 ouvriers - 16 employés
 saboterie et travail du liège : 4 établissements - 32 ouvriers - 14 employés

PERSONNEL APPOINTE OU SALARIE OCCUPE DANS LES ETABLISSEMENTS AUX 31 MARS, 30 JUIN, 30 SEPTEMBRE ET 31 DECEMBRE

Personnel assujetti à la sécurité sociale pour employés (y compris les chefs d'établissement liés par un contrat d'emploi et les apprentis-employés)				Personnel assujetti à la sécurité sociale pour ouvriers (y compris les apprentis-ouvriers, mais à l'exclusion des ouvriers à domicile)			
Date	Hommes	Femmes	Total	Date	Hommes	Femmes	Total
31. 3.1974	38	40	78	31. 3.1974	361	153	514
30. 6.1974	36	40	76	30. 6.1974	372	151	523
30. 9.1974	38	41	79	30. 9.1974	376	152	528
31.12.1974	37	40	77	31.12.1974			
				Ouvriers à domicile au 31.12.1974	374	145	519

Nombre d'heures de travail réellement effectuées par les ouvriers et les apprentis-ouvriers : 930 148
 dont broserie : 718 627
 vannerie : 156 957
 saboterie et travail du liège : 54 564

REPARTITION PAR PROVINCE DU PERSONNEL OCCUPE AU 30 SEPTEMBRE

Provinces	Nombre d'établis- sements	Employés			Ouvriers		
		Hommes	Femmes	Total	Hommes	Femmes	Total
Brabant	8	15	15	30	87	65	152
Flandre orientale	6	2	2	4	60	11	71
Flandre occidentale	12	14	18	32	202	69	271
Autres provinces	5	7	6	13	27	7	34
<i>Le Royaume</i>	<i>31</i>	<i>38</i>	<i>41</i>	<i>79</i>	<i>376</i>	<i>152</i>	<i>528</i>

DEPENSES DE PERSONNEL

Spécification	Ensemble des sections (en 1 000 F)	Renseignements par section (en 1 000 F)		
		Brosserie	Vannerie	Saboterie et travail du liège
Appointements bruts payés au personnel assujetti à la sécurité sociale pour employés	18 698			
Salaires bruts payés au personnel assujetti à la sécurité sociale pour :		88 936	17 673	9 852
- ouvriers (non compris les ouvriers à domicile)	97 552			
- ouvriers à domicile	211			
Cotisations à la sécurité sociale à charge des employeurs pour :				
- le personnel assujetti à la sécurité sociale pour employés	4 400			
- le personnel assujetti à la sécurité sociale pour :		37 316	7 014	3 510
ouvriers (non compris les ouvriers à domicile)	43 344			
ouvriers à domicile	96			
Primes d'assurance contre les accidents de travail et contre les maladies professionnelles	4 045	2 945	799	301
Autres dépenses de personnel	6 688	4 748	980	960
<i>Total</i>	<i>175 034</i>	<i>133 945</i>	<i>26 466</i>	<i>14 623</i>

MATIERES ET PRODUITS CONSOMMES

Spécification	Unité	Quantité	Valeur (en 1 000 F) T.V.A. déductible exclue
Combustibles et électricité (1)			
Houille et coke	t	38	111
Essence	hl	1 119	1 348
Huiles combustibles	hl	6 476	2 313
Gaz de pétrole liquéfié	t	15	81
Gaz de houille, gaz naturel	1 000 m3	28	91
Courant électrique acheté ou reçu par cession	1 000 kWh	2 540	5 147
Autres	-	-	50
<i>Total</i>	-	-	<i>9 141</i>
Matières premières			
A. Brosserie :			
Bois en grume	m3	15 821	33 357
Soies, crins et poils d'origine animale	t	97	30 674
Fibres végétales	t	574	19 113
Fibres synthétiques	t	115	8 996
Bois de brosses achevés	-	-	19 791
Autres matières premières	-	-	71 549
B. Vannerie :			
Osier, rotin	t	290	14 921
Bois	-	-	770
Autres matières premières	-	-	15 569
C. Saboterie et travail du liège :			
Bois, liège, agglomérants, etc...	-	-	33 959
<i>Total</i>	-	-	<i>248 644</i>
Autres matières (1)			
Emballages, récipients, etc...	-	-	6 988
Lubrifiants	kg	7 981	184
Peintures, vernis	-	-	7 064
Articles divers en métal	-	-	10 974
Matières utilisées pour l'entretien et la réparation	-	-	1 912
Petits outils à main, pneumatiques et autres fournitures non dénommées ailleurs	-	-	926
<i>Total</i>	-	-	<i>28 048</i>
<i>Total général</i>	-	-	<i>285 888</i>

Valeur totale d'achat (T.V.A. déductible exclue) des marchandises achetées en 1974 pour être revendues ou cédées telles qu'elles ont été achetées (en 1 000 F) : 104 860

(1) Valeur par section : a) des combustibles, de l'électricité et b) des autres matières :

	(en 1 000 F)	(en 1 000 F)
brosserie :	6 954	22 373
vannerie :	1 205	5 435
saboterie et travail du liège	982	240

IMPOTS, TAXES ET DEPENSES DIVERSES

Spécification	Valeur (en 1 000 F)
Montant (non compris la T.V.A. déductible) facturé par des tiers pour l'entretien et la réparation de bâtiments, machines et moyens de transport	12 813
Montant (non compris la T.V.A. déductible) facturé par des tiers pour le travail à façon effectué pour le compte des établissements	3 053
Montant de la T.V.A. perçue sur les marchandises et services fournis par les établissements recensés	96 011
Montant de la T.V.A. déductible sur les achats et remboursement effectivement reçu en 1974 des taxes assimilées au timbre grevant les stocks au 31 décembre 1970	70 264
Montant des timbres appliqués sur les licences d'exportation, de la taxe de circulation sur les véhicules à moteur, des impôts communaux et provinciaux	775
Montant du précompte immobilier (y compris les additionnels provinciaux et communaux)	771
Frais (non compris la T.V.A. déductible) payés pour le transport effectué par des tiers et facturés indépendamment des factures d'achat	5 309
Primes d'assurance contre l'incendie, contre le vol d'autos et contre les dommages résultant d'accidents d'automobiles	3 501
Loyers payés pour la location de bâtiments utilisés à des fins professionnelles et pour les biens d'équipement (non compris la T.V.A. déductible)	3 099
Frais bancaires (non compris la T.V.A. déductible) à l'exclusion des intérêts sur capitaux empruntés	1 463
Charges diverses (non compris la T.V.A. déductible) (1)	27 673

LIVRAISONS EN BELGIQUE ET A L'ETRANGER

Spécification	Valeur (en 1 000 F) T.V.A. exclue
A. Brosserie :	
Bois de brosse	57 746
Brosses de ménage et de toilette	230 007
Brosses industrielles	5 268
Pinceaux de tout genre	102 299
Autres produits finis, bois de brosses et déchets	67 546
<i>Total</i>	<i>462 866</i>
B. Vannerie :	
Meubles en osier et en rotin (fauteuils, tables, etc...)	84 690
Vanterie industrielle, de ménage et de luxe	20 601
<i>Total</i>	<i>105 291</i>
C. Saboterie et travail du liège	
Sabots, agglomérés, bouchons, autres produits finis et déchets	66 019

Valeur globale des ventes (T.V.A. exclue) de marchandises sorties des établissements sans y avoir subi de transformation (en 1 000 F) : 53 042

Autres recettes (T.V.A. exclue) (en 1 000 F) : 1 434

VALEUR DES STOCKS ET DES PRODUITS EN COURS DE FABRICATION

Spécification	Valeur (en 1 000 F) (2)	
	au 1er janvier 1974	au 31 décembre 1974
Combustibles, matières premières et autres produits à mettre en oeuvre (T.V.A. déductible exclue)	64 786	83 152
Produits finis et déchets	45 238	55 002
Marchandises destinées à être revendues telles qu'elles ont été achetées (T.V.A. déductible exclue)	16 045	19 504
Produits en cours de fabrication	2 888	3 446

(1) Ce poste ne se rapporte pas aux amortissements, aux intérêts, aux loyers et aux impôts.

(2) Après déduction du montant total des taxes assimilées au timbre grevant les stocks, quelle que soit la date à laquelle le remboursement aura lieu.

INVESTISSEMENTS

Etablissements ayant occupé 20 personnes ou plus

(en 1 000 F)

Spécification	Valeur
Augmentation du capital investi (T.V.A. déductible exclue)	17 854
Amortissements pour l'ensemble du capital investi :	
- amortissements du matériel et de l'outillage	10 335
- amortissements des bâtiments et autres constructions	553

INDUSTRIE DE LA FOURRURE ET DE LA PEAU EN POIL

Section A. : Cuaperies

ETABLISSEMENTS OCCUPANT 5 OUVRIERS OU PLUS

ANNEE 1974

REPARTITION DES ETABLISSEMENTS PAR CLASSE D'IMPORTANCE D'APRES LE NOMBRE DE PERSONNES OCCUPEES AU
30 SEPTEMBRE

Spécification	5 à 49	50 ou plus	Total
Nombre d'établissements	5	4	9
Nombre d'ouvriers	89	235	324
Nombre d'employés	8	12	20

Nombre de personnes non assujetties à la sécurité sociale au 30 septembre 1974 (propriétaires et aides familiaux) : 7

PERSONNEL APPOINTÉ OU SALARIÉ OCCUPE DANS LES ETABLISSEMENTS AUX 31 MARS, 30 JUIN, 30 SEPTEMBRE ET 31 DECEMBRE 1974

Personnel assujetti à la sécurité sociale pour employés (y compris les chefs d'établissement liés par un contrat d'emploi et les apprentis-employés)				Personnel assujetti à la sécurité sociale pour ouvriers (y compris les apprentis-ouvriers)			
Date	Hommes	Femmes	Total	Date	Hommes	Femmes	Total
31. 3.1974	14	6	20	31. 3.1974	179	188	362
30. 6.1974	13	7	20	30. 6.1974	164	181	345
30. 9.1974	14	6	20	30. 9.1974	156	168	324
31.12.1974	13	6	19	31.12.1974	165	177	342

Nombre d'heures de travail réellement effectuées en 1974 par les ouvriers et les apprentis-ouvriers : 520 598

DEPENSES DE PERSONNEL

Spécification	Valeur (en 1 000 F)
Appointements bruts payés au personnel assujetti à la sécurité sociale pour employés	5 620
Salaires bruts payés au personnel assujetti à la sécurité sociale pour ouvriers	53 720
Cotisations à la sécurité sociale à charge des employeurs pour :	
- le personnel assujetti à la sécurité sociale pour employés	1 373
- le personnel assujetti à la sécurité sociale pour ouvriers	19 557
Primes d'assurance contre les accidents de travail	1 427
Autres dépenses de personnel	5 376
<i>Total</i>	<i>87 073</i>

MATIERES ET PRODUITS CONSOMMES

Spécification	Unité	Quantité	Valeur (en 1 000 F) T.V.A. déductible exclue
A. Combustibles et électricité			
Houille	t	64	197
Coke	t	174	577
Essence	hl	188	233
Huiles combustibles	hl	6 907	1 877
Gaz	-	-	340
Electricité	1 000 kWh	726	1 429
Autres	-	-	2
<i>Total</i>	-	-	<i>4 655</i>
B. Matières premières			
Peaux de lapins et de lièvres brutes	t	1 683	75 133
Poils	t	55	7 973
Acide nitrique	t	29	195
Mercure	t	3	922
Autres produits chimiques	-	-	1 063
Autres matières premières (1)	-	-	32 183
<i>Total</i>	-	-	<i>117 469</i>
C. Autres matières			
Emballages, récipients, etc.	-	-	1 215
Lubrifiants	kg	1 623	51
Matières utilisées pour l'entretien et la réparation ; petits outils à main, pneumatiques et autres fournitures non dénommées ailleurs	-	-	307
<i>Total</i>	-	-	<i>1 573</i>
<i>Total général</i>	-	-	<i>123 697</i>

IMPOTS, TAXES ET DEPENSES DIVERSES

Spécification	Valeur (en 1 000 F)
Montant (non compris la T.V.A. déductible) facturé par des tiers pour l'entretien et la réparation de bâtiments, machines et moyens de transport	3 329
Montant (non compris la T.V.A. déductible) facturé par des tiers pour le travail à façon effectué pour le compte des établissements	3 348
Montant de la T.V.A. perçue sur les marchandises et services fournis par les établissements recensés	455
Montant de la T.V.A. déductible sur les achats et remboursement effectivement reçu en 1974 des taxes assimilées au timbre grevant les stocks au 31 décembre 1970	3 348
Montant des timbres appliqués sur les licences d'exportation, de la taxe de circulation sur les véhicules à moteur, des impôts communaux et provinciaux	279
Montant du précompte immobilier (y compris les additionnels provinciaux et communaux)	795
Frais (non compris la T.V.A. déductible) payés pour le transport effectué par des tiers et facturés indépendamment des factures d'achat	4 372
Primes d'assurance contre l'incendie, contre le vol d'autos et contre les dommages résultant d'accidents d'automobiles	1 218
Frais bancaires (non compris la T.V.A. déductible) à l'exclusion des intérêts sur capitaux empruntés	260
Charges diverses (non compris la T.V.A. déductible) (2)	9 438

(1) Y compris la valeur totale d'achat (T.V.A. déductible exclue) des marchandises achetées pour être revendues ou cédées telles qu'elles ont été achetées.

(2) Ce poste ne se rapporte pas aux amortissements, aux intérêts et aux impôts

PRODUCTION, LIVRAISONS ET STOCKS

Spécification	Unité	Production propre et à façon pour des tiers Quantité	Livraisons				Stocks au 31.12.1974 Quantité
			en Belgique		à l'étranger		
			Quantité	Valeur (en 1 000 F) T.V.A. exclue	Quantité	Valeur (en 1 000 F)	
Couperies de poils :							
a) Poils pour :							
chapellerie	t	360	69	27 167	279	119 257	89
filature et autres usages	t	171	47	11 652	102	32 863	142
b) Vermicelles	t	808	357	3 035	450	4 359	65
c) Peaux préparées	t	148	131	2 941	23	1 388	(..)
d) Déchets et autres	-	-	-	1 865	-	(1)	-
<i>Total</i>	-	-	-	46 660	-	157 867	-

Autres recettes (en 1 000 F) (T.V.A. exclue) (2) : 39 552

VALEUR DES STOCKS ET DES PRODUITS EN COURS DE FABRICATION

Spécification	Valeur (en 1 000 F) (3)	
	au 1.1.1974	au 31.12.1974
Combustibles, matières premières et autres produits à mettre en oeuvre (T.V.A. déductible exclue)	17 320	13 386
Produits finis et marchandises destinées à être revendues telles qu'elles ont été achetées (T.V.A. déductible exclue)	36 718	33 097
Produits en cours de fabrication	6 941	13 341

(1) Les livraisons à l'étranger ont été ajoutées aux livraisons en Belgique

(2) Valeur des ventes de marchandises sorties des établissements sans y avoir subi de transformation (commerce), montant facturé par les établissements recensés pour le travail à façon qu'ils ont effectué pour des tiers.

(3) Après déduction du montant total des taxes assimilées au timbre grevant les stocks, quelle que soit la date à laquelle le remboursement aura lieu.

INDUSTRIE DE LA FOURRURE ET DE LA PEAU EN POIL

Section B : Apprêt, teinture, lustrage de fourrures

Confection de fourrures

ETABLISSEMENTS OCCUPANT 5 OUVRIERS OU PLUS

ANNEE 1974

REPARTITION DES ETABLISSEMENTS PAR CLASSE D'IMPORTANCE D'APRES LE NOMBRE DE PERSONNES OCCUPEES AU 30 SEPTEMBRE

Spécification	5 à 9	10 à 19	20 à 49	50 ou plus	Total
Nombre d'établissements	16	20	11	5	52
Nombre d'ouvriers	72	192	242	317	823
Nombre d'employés	12	45	85	46	188

Nombre de personnes non assujetties à la sécurité sociale, propriétaires et aides familiaux occupés dans les établissements au 30 septembre 1974 : 51

PERSONNEL APPOINTÉ OU SALARIÉ OCCUPE DANS LES ETABLISSEMENTS AUX 31 MARS, 30 JUIN, 30 SEPTEMBRE ET 31 DECEMBRE 1974

Personnel assujéti à la sécurité sociale pour employés (y compris les chefs d'établissement liés par un contrat d'emploi et les apprentis-employés)				Personnel assujéti à la sécurité sociale pour ouvriers (y compris les apprentis-ouvriers, à l'exclusion des ouvriers à domicile)			
Date	Hommes	Femmes	Total	Date	Hommes	Femmes	Total
31. 3.1974	89	89	178	31. 3.1974	417	430	847
30. 6.1974	90	93	183	30. 6.1974	414	412	826
30. 9.1974	90	98	188	30. 9.1974	410	413	823
31.12.1974	91	96	187	31.12.1974	421	419	840
				Ouvriers à domicile au 31.12.1974	18	53	71

Nombre d'heures de travail réellement effectuées en 1974 par les ouvriers et les apprentis-ouvriers : 1 436 681

DEPENSES DE PERSONNEL

Spécification	Valeur (en 1 000 F)
Appointements bruts payés au personnel assujéti à la sécurité sociale pour employés	51 470
Salaires bruts payés au personnel assujéti à la sécurité sociale pour : ouvriers	147 640
ouvriers à domicile	8 474
Cotisations à la sécurité sociale à charge des employeurs pour :	
- le personnel assujéti à la sécurité sociale pour employés	11 401
- le personnel assujéti à la sécurité sociale pour :	
ouvriers	54 608
ouvriers à domicile	3 018
Primes d'assurance contre les accidents de travail	3 941
Autres dépenses de personnel	7 026
<i>Total</i>	<i>287 578</i>

MATIERES ET PRODUITS CONSOMMES

Spécification	Unité	Quantité	Valeur (en 1 000 F) (T.V.A. déductible exclue)
A. Combustibles et électricité			
Houille	t	256	660
Essence	hl	1 557	1 942
Huiles combustibles	hl	22 277	6 809
Gaz	-	-	267
Electricité achetée ou reçue par cession	1 000 kWh	2 500	5 870
Autres	-	-	45
<i>Total</i>	-	-	<i>15 593</i>
B. Matières premières pour :			
I) l'apprêt, la teinture ou le lustrage de fourrures :			
Peaux de lapins et autres pelleteries brutes	pièces	6 895 567	259 710
Matières d'apprêt	t	3 125	42 145
Matières colorantes	t	10	3 480
II) la confection de fourrures			
Pelleteries apprêtées et/ou teintées	-	-	216 183
Matières textiles	-	-	13 653
C. Autres matières premières			
<i>Total</i>	-	-	<i>10 085</i>
D. Autres matières			
Emballages, récipients, etc...	-	-	1 979
Matières utilisées pour l'entretien et la réparation	-	-	905
Petits outils à main, pneumatiques et autres fournitures non dénommées ailleurs	-	-	1 324
<i>Total</i>	-	-	<i>4 208</i>
<i>Total général</i>	-	-	<i>565 057</i>

Valeur totale d'achat (T.V.A. déductible exclue) des marchandises achetées pour être revendues ou cédées telles qu'elles ont été achetées (en 1 000 F) : 174 892

IMPOTS, TAXES ET DEPENSES DIVERSES

Spécification	Valeur (en 1 000 F)
Montant (non compris la T.V.A. déductible) facturé par des tiers pour l'entretien et la réparation de bâtiments, machines et moyens de transport.	10 703
Montant (non compris la T.V.A. déductible) facturé par des tiers pour le travail à façon effectué pour le compte des établissements	12 330
Montant de la T.V.A. perçue sur les marchandises et services fournis par les établissements recensés	147 474
Montant de la T.V.A. déductible sur les achats et remboursement effectivement reçu en 1974 des taxes assimilées au timbre grevant les stocks au 31 décembre 1970	109 018
Montant des timbres appliqués sur les licences d'exportation, de la taxe de circulation sur les véhicules à moteur, des impôts communaux et provinciaux	766
Précompte immobilier (y compris les additionnels provinciaux et communaux)	1 155
Frais (non compris la T.V.A. déductible) payés pour le transport effectué par des tiers et facturés indépendamment des factures d'achat.	8 540
Primes d'assurance contre l'incendie, contre le vol d'autos et contre les dommages résultant d'accidents d'automobiles	5 047
Loyers payés pour la location de bâtiments utilisés à des fins professionnelles et pour la location de biens d'équipement (non compris la T.V.A. déductible)	14 305
Frais bancaires (non compris la T.V.A. déductible) à l'exclusion des intérêts sur capitaux empruntés	1 083
Charges diverses (non compris la T.V.A. déductible) (1)	39 262

(1) Ce poste ne se rapporte pas aux amortissements, aux intérêts ni aux impôts

PRODUCTION ET LIVRAISONS

Spécification	Unité	Production propre et à façon pour des tiers Quantité	Livraisons			
			en Belgique		à l'étranger	
			Quantité	Valeur (en 1 000 F) T.V.A. exclue	Quantité	Valeur (en 1 000 F)
Apprêt de fourrures	pièces	5 018 687	680 994	41 679	3 230 948	164 281
Teinture et /ou lustrage de fourrures	pièces	656 156	99 603	14 141	515 710	112 980
Confection de fourrures	-	-	-	470 642	-	30 138
Déchets	-	-	-	1 212	-	-
<i>Total</i>	-	-	-	<i>527 674</i>	-	<i>307 399</i>

Valeur totale des ventes de marchandises sorties des établissements sans y avoir subi de transformation (en 1 000 F) (T.V.A. exclue) : 210 972

Autres recettes (en 1 000 F) (T.V.A. exclue) : 108 396

VALEUR DES STOCKS ET DES PRODUITS EN COURS DE FABRICATION

Spécification	Valeur (en 1 000 F) (1)	
	au 1.1.1974	au 31.12.1974
Combustibles, matières premières et autres produits à mettre en oeuvre (T.V.A. déductible exclue)	150 754	179 103
Produits finis	166 193	192 131
Marchandises destinées à être revendues telles qu'elles ont été achetées (T.V.A. déductible exclue)	77 467	89 554
Produits en cours de fabrication	21 277	17 730

(1) Après déduction du montant total des taxes assimilées au timbre grevant les stocks, quelle que soit la date à laquelle le remboursement aura lieu.

INVESTISSEMENTS
DANS L'INDUSTRIE DE LA FOURRURE ET DE LA PEAU EN POIL
ETABLISSEMENTS AYANT OCCUPE 20 PERSONNES OU PLUS

ANNEE 1974

(en 1 000 F)

I. Augmentation (T.V.A. déductible exclue)				II. Amortissements pour l'ensemble du capital investi	
Machines, installations et véhicules, neufs et usagés		Constructions et achats de bâtiments et autres constructions existants et de terrains bâtis et non bâtis	Total général	Amortissements du matériel et de l'outillage	Amortissements des bâtiments et autres constructions
Total	dont véhicules pour les transports à l'extérieur				
11 556	2 496	7 805	19 361	10 683	3 772

INDUSTRIE DU TRANSPORT ET DE LA DISTRIBUTION PUBLIQUE DU GAZ PAR CANALISATION

ANNEE 1974

REPARTITION DES ETABLISSEMENTS PAR CLASSE D'IMPORTANCE D'APRES LE NOMBRE DE PERSONNES OCCUPEES AU 30 SEPTEMBRE

Spécification	0 à 19	20 à 199	200 ou plus	Total
Nombre d'établissements	32	4	6	42
Nombre d'ouvriers	21	240	2 563	2 824
Nombre d'employés	4	115	2 326	2 445

PERSONNEL APPOINTE OU SALARIE OCCUPE DANS LES ETABLISSEMENTS AUX 31 MARS, 30 JUIN, 30 SEPTEMBRE ET 31 DECEMBRE

Personnel assujetti à la sécurité sociale pour employés ou aux caisses de pension pour employés (y compris les chefs d'établissement liés par un contrat d'emploi et les apprentis-employés)				Personnel assujetti à la sécurité sociale pour ouvriers ou aux caisses de pension pour ouvriers (y compris les apprentis-ouvriers)			
Date	Hommes	Femmes	Total	Date	Hommes	Femmes	Total
31. 3.1974	2 199	251	2 450	31. 3.1974	2 788	32	2 820
30. 6.1974	2 197	251	2 448	30. 6.1974	2 781	31	2 812
30. 9.1974	2 194	251	2 445	30. 9.1974	2 793	31	2 824
31.12.1974	2 191	249	2 440	31.12.1974	2 793	32	2 825

Nombre d'heures de travail réellement effectuées par les ouvriers et les apprentis-ouvriers : 4 619 657 heures.

DEPENSES DE PERSONNEL

Spécification	Valeur (en 1 000 F)
Appointements bruts payés au personnel assujetti à la sécurité sociale pour employés	1 301 145
Salaires bruts payés au personnel assujetti à la sécurité sociale pour ouvriers	844 856
Appointements bruts payés au personnel assujetti aux caisses de pension pour employés	77 318
Salaires bruts payés au personnel assujetti aux caisses de pension pour ouvriers	115 076
Cotisations à la sécurité sociale à charge des employeurs pour :	
le personnel assujetti à la sécurité sociale pour employés	175 548
le personnel assujetti à la sécurité sociale pour ouvriers	325 940
Versements aux caisses de pension pour employés et ouvriers pour :	
le personnel assujetti aux caisses de pension pour employés	9 281
le personnel assujetti aux caisses de pension pour ouvriers	14 216
Autres dépenses de personnel relatives au personnel assujetti à la sécurité sociale :	
indemnités de licenciement payées en cas de rupture de contrat	42 501
autres dépenses de personnel	841 434
Autres dépenses de personnel relatives au personnel non assujetti à la sécurité sociale	30 365
<i>Total</i>	<i>3 777 680</i>

MATIERES ET PRODUITS CONSOMMES

Spécification	Unité	Quantité	Valeur (en 1 000 F) T.V.A. déductible exclue
A. Combustibles et électricité			
Essence	hl	10 987	13 553
Gasoil, fuel-oil léger (diesel-oil)	hl	4 736	1 987
Electricité	1000 kWh	6 674	12 664
Autres combustibles	-	-	1 852
B. Gaz (ramené à 8 400 k cal/m3)			
1. Réception totale par les transporteurs et distributeurs pour :			
- des fournitures intermédiaires (1)	1000 m3	2 355 241	2 502 086
- des fournitures directes à la consommation	1000 m3	11 333 482	8 333 315
2. Pertes et gaz non comptabilisés			
	1000 m3	121 931	-
C. Autres matières			
Tuyaux placés au cours de l'année	-	-	325 716
Lubrifiants	t	80	3 401
Matières utilisées pour l'entretien et la réparation	-	-	128 093
Autres matières	-	-	79 253
<i>Total</i>	-	-	11 401 920

IMPOTS, TAXES ET DÉPENSES DIVERSES

Spécification	Valeur (en 1 000 F)
Montant (non compris la T.V.A. déductible) facturé par des tiers pour l'entretien et la réparation de bâtiments, machines et moyens de transport	473 384
Montant de la T.V.A. perçue sur les marchandises et services fournis par les établissements recensés	2 300 705
Montant de la T.V.A. déductible sur les achats et remboursement effectivement reçu en 1974 des taxes assimilées au timbre grevant les stocks au 31 décembre 1970	1 817 041
Montant des timbres appliqués sur les licences d'exportation, de la taxe de circulation sur les véhicules à moteur, des impôts communaux et provinciaux	5 130
Montant du précompte immobilier (y compris les additionnels provinciaux et communaux)	15 213
Frais (non compris la T.V.A. déductible) payés pour le transport effectué par des tiers et facturés indépendamment des factures d'achat	4 276
Primes d'assurance contre l'incendie, contre le vol d'autos et contre les dommages résultant d'accidents d'automobiles	27 087
Loyers payés pour la location de bâtiments utilisés à des fins professionnelles et pour la location de biens d'équipement (non compris la T.V.A. déductible)	121 245
Frais bancaires (non compris la T.V.A. déductible) à l'exclusion des intérêts sur les capitaux empruntés	2 697
Charges diverses (non compris la T.V.A. déductible) (2)	1 244 798

(1) Fournitures intermédiaires : il s'agit de gaz achetés par des distributeurs à des transporteurs ou à d'autres distributeurs.

(2) Ce poste ne se rapporte pas aux amortissements, aux intérêts et aux impôts.

LIVRAISONS

Spécification	Valeur (en 1 000 F) (T.V.A. exclue)
A. Gaz livré en Belgique et à l'étranger, par les transporteurs et distributeurs :	
- pour des fournitures intermédiaires (1)	2 382 942
- pour la consommation directe (2)	17 585 276
B. Recettes diverses	271 005
<i>Total</i>	<i>20 239 223</i>

Spécification	Valeur (en 1 000 F)
Construction et équipement lourd entrepris par les établissements pour leur usage propre, au moyen de leur propre main-d'oeuvre et en dehors de leur activité courante (T.V.A. exclue)	1 423 186
Montant reçu par les établissements recensés pour les services industriels et non industriels rendus (T.V.A. exclue)	1 668 125
Indemnités reçues des compagnies d'assurance pour dommages subis par suite d'incendie, vol d'autos et accidents d'automobiles	2 616

VALEUR DES STOCKS ET DES CONSTRUCTIONS EN COURS D'EXECUTION

Spécification	Valeur (en 1 000 F) (3)	
	au 1.1.1974	au 31.12.1974
Combustibles et autres produits (T.V.A. déductible exclue)	399 482	493 541
Gaz en gazomètres	601	516
Constructions en cours d'exécution et équipement lourd en cours de fabrication	72 002	174 335

(1) Fournitures intermédiaires : il s'agit de gaz fournis par les transporteurs aux distributeurs ou par des distributeurs à d'autres distributeurs.

Répartition du gaz fourni par les transporteurs et distributeurs pour la consommation directe :	Quantité (en 1 000 m3)	Valeur (en 1 000 F) (T.V.A. exclue)
Utilisations domestiques	1 598 622	7 831 528
Utilisations commerciales et artisanales	83 039	296 975
Utilisations industrielles	9 282 419	9 004 862
Utilisations des services publics	147 715	362 732
Utilisations propres	98 200	89 179

(3) Après déduction du montant total des taxes assimilées au timbre grevant les stocks quelle que soit la date à laquelle le remboursement aura lieu.

INVESTISSEMENTS

ETABLISSEMENTS AYANT OCCUPE 20 PERSONNES OU PLUS

(en 1 000 F)

I. Augmentation (T.V.A. déductible exclue)				II. Réduction (T.V.A. exclue)	III. Amortissements pour l'ensemble du capital investi		IV. Financement des investissements		
Machines, installations et véhicules, neufs et usagés		Constructions de bâtiments et d'autres ouvrages	Achats de bâtiments et autres constructions existants et de terrains bâtis et non bâtis	Total général	Vente de terrains et cession de capitaux fixes usagés	Amortissements du matériel et de l'outillage	Amortissements des bâtiments et autres constructions	Financement par les ressources propres des entreprises	Financement par des ressources autres que celles des entreprises
Total	dont véhicules pour les transports à l'extérieur								
667 905	16 230	2 705 467	27 839 (1)	3 401 211	257 524	297 102	1 138 297	1 830 995	1 570 216

(1) Y compris les investissements sociaux.

INDUSTRIE DE L'EAU

ANNEE 1974

ETABLISSEMENTS OCCUPANT 5 OUVRIERS OU PLUS

REPARTITION DES ETABLISSEMENTS PAR CLASSE D'IMPORTANCE D'APRES LE NOMBRE DE PERSONNES OCCUPEES AU 30 SEPTEMBRE

Spécification	5 à 9	10 à 19	20 à 49	50 à 199	200 ou plus	Total
Nombre d'établissements	4	14	11	3	5	37
Nombre d'ouvriers	23	143	239	306	3 983	4 694
Nombre d'employés		58	92	122	2 315	2 587

PERSONNEL APPOINTE OU SALARIE OCCUPE DANS LES ETABLISSEMENTS AUX 31 MARS, 30 JUIN, 30 SEPTEMBRE ET 31 DECEMBRE 1974

Personnel assujetti à la sécurité sociale ou aux caisses communales de pensions pour employés (y compris les chefs d'établissement liés par un contrat d'emploi et les apprentis-employés)				Personnel assujetti à la sécurité sociale ou aux caisses communales de pensions pour ouvriers (y compris les apprentis-ouvriers)			
Date	Hommes	Femmes	Total	Date	Hommes	Femmes	Total
31. 3.1974	2 151	414	2 565	31. 3.1974	4 627	126	4 753
30. 6.1974	2 160	415	2 575	30. 6.1974	4 592	125	4 717
30. 9.1974	2 163	424	2 587	30. 9.1974	4 568	126	4 694
31.12.1974	2 165	428	2 593	31.12.1974	4 526	124	4 650

Nombre d'heures de travail réellement effectuées en 1974 par les ouvriers et les apprentis-ouvriers : 8.782.726

DEPENSES DE PERSONNEL

Spécification	Valeur (en 1 000 F)
Appointements bruts payés au personnel assujetti à la sécurité sociale pour employés ou aux caisses communales de pensions	1 145 625
Salaires bruts payés au personnel assujetti à la sécurité sociale pour ouvriers ou aux caisses communales de pensions	1 467 805
Cotisations à la sécurité sociale ou versements aux caisses communales des pensions à charge des employeurs pour :	
a) le personnel employé	170 229
b) le personnel ouvrier	237 979
Primes d'assurance contre les accidents de travail	58 377
Autres dépenses de personnel	224 497
<i>Total</i>	3 304 512

MATIERES CONSOMMEES

Spécification	Unité	Quantité	Valeur (en 1 000 F) T.V.A. déductible exclue)
A. Combustibles et électricité			
Houille, agglomérés de houille et coke	t	560	1 441
Essence	hl	22 090	25 079
Huiles combustibles	hl	77 746	30 764
Courant électrique acheté ou reçu par cession	1000kWh	183 452	259 465
Autres	-	-	1 906
<i>Total</i>	-	-	<i>318 655</i>
B. Matières premières			
Tuyaux :			
- en asbeste ciment	t	3 255	38 480
- en fonte	t	2 336	36 217
- en acier	t	3 278	74 621
- en plomb	t	36	766
- en autres matières	t	11 071	126 484
Compteurs	-	-	61 313
Autre matériel	-	-	145 741
Matériaux de constructions et autres produits	-	-	53 877
Eau achetée	1000m3	104 975	478 675
<i>Total</i>	-	-	<i>1 016 174</i>
C. Autres matières			
Lubrifiants	t	64	1 179
Matières utilisées pour l'entretien et la réparation	-	-	20 359
Petits outils à main, pneumatiques et autres fournitures non dénommées ailleurs (1)	-	-	12 638
<i>Total</i>	-	-	<i>34 176</i>
<i>Total Général</i>	-	-	<i>1 389 005</i>

IMPOTS, TAXES ET DEPENSES DIVERSES

Spécification	Valeur (en 1 000 F)
Montant (non compris la T.V.A. déductible) facturé par des tiers pour l'entretien et la réparation de bâtiments, machines et moyens de transport	80 492
Montant (non compris la T.V.A. déductible) facturé par des tiers pour le travail à façon effectué pour le compte des établissements	1 071 412
Montant de la T.V.A. perçue sur les marchandises et services fournis par les établissements recensés	504 952
Montant de la T.V.A. déductible sur les achats et remboursement effectivement reçu en 1974 des taxes assimilées au timbre grevant les stocks au 31 décembre 1970	382 728
Montant du précompte immobilier (y compris les additionnels provinciaux et communaux)	637
Primes d'assurance contre l'incendie, contre le vol d'autos et contre les dommages résultant d'accidents d'automobiles	13 130
Loyers payés pour la location de bâtiments utilisés à des fins professionnelles et pour la location de biens d'équipement (non compris la T.V.A. déductible)	10 089
Frais bancaires (non compris la T.V.A. déductible) à l'exclusion des intérêts sur capitaux empruntés	283
Charges diverses (non compris la T.V.A. déductible) (2)	241 601

(1) Y compris la valeur totale d'achat (T.V.A. déductible exclue) des marchandises achetées pour être revendues ou cédées telles qu'elles ont été achetées.

(2) Ce poste ne se rapporte pas aux amortissements, aux intérêts et aux impôts.

PRODUCTION ET VENTES

Spécification	Quantité (en 1 000 m3)
1. Volume d'eau capté	489 587
2. Volume cédé par d'autres sociétés	104 975
3. Volume cédé à d'autres sociétés	91 837
4. Pertes	74 571
Total disponible pour la distribution	428 154

Spécification	Valeur (en 1 000 F)
Montant des ventes	4 603 521
Valeur globale des constructions et de l'équipement lourd achevés pour l'usage propre des établissements et au moyen de leur propre main-d'oeuvre	2 097 525
Montant reçu par les établissements recensés pour les services industriels et non industriels rendus (T.V.A. exclue)	672 447
Indemnités reçues des compagnies d'assurance pour des dommages subis par suite d'incendie, vol d'autos et accidents d'automobiles	1 615
Subsides	822 127

VALEUR DES STOCKS

Spécification	Valeur (en 1 000 F) (1)	
	au 1.1.1974	au 31.12.1974
Combustibles, matières premières et autres produits à mettre en oeuvre , équipement lourd et constructions en cours d'exécution	3 323 434	3 557 624

(1) Après déduction du montant total des taxes assimilées au timbre grevant les stocks, quelle que soit la date à laquelle le remboursement aura lieu.

INVESTISSEMENTS

ETABLISSEMENTS AYANT OCCUPE 20 PERSONNES OU PLUS

(en 1 000 F)

I. Augmentation (T.V.A. déductible exclue)			II. Réduction (T.V.A. exclue)	
Machines, installations et véhicules, neufs et usagés		Construction et achats de bâtiments et autres constructions existants et de terrains bâtis et non bâtis	Total général	Vente de terrains et cession de capitaux fixes usagés
Total	dont véhicules pour les transports à l'extérieur			
156 261	33 380	3 056 529	3 212 790	28 103

III. Amortissements pour l'ensemble du capital investi		IV. Financement des investissements	
Amortissements du matériel et de l'outillage	131 920	Financement par les ressources propres des entreprises	345 748
Amortissements des bâtiments et autres constructions	507 792	Financement par des ressources autres que celles des entreprises	2 867 042

C O K E R I E S

ETABLISSEMENTS OCCUPANT 5 OUVRIERS OU PLUS

ANNEE 1974

REPARTITION DES ETABLISSEMENTS PAR CLASSE D'IMPORTANCE D'APRES LE NOMBRE DE PERSONNES OCCUPEES AU 30 SEPTEMBRE

Spécification	100 à 199	200 ou plus	Total
Nombre d'établissements	5	7	12
Nombre d'ouvriers	717	3 334	4 051
Nombre d'employés	75	599	674

PERSONNEL APPOINTE OU SALARIE OCCUPE DANS LES ETABLISSEMENTS AUX 31 MARS, 30 JUIN, 30 SEPTEMBRE ET 31 DECEMBRE 1974 (1)

Personnel assujetti à la sécurité sociale pour employés (y compris les chefs d'établissement liés par un contrat d'emploi et les apprentis-employés)				Personnel assujetti à la sécurité sociale pour ouvriers (y compris les apprentis-ouvriers)			
Date	Hommes	Femmes	Total	Date	Hommes	Femmes	Total
31. 3.1974	635	32	667	31. 3.1974	3 983	35	4 018
30. 6.1974	639	32	671	30. 6.1974	3 980	35	4 015
30. 9.1974	640	34	674	30. 9.1974	4 017	34	4 051
31.12.1974	634	35	669	31.12.1974	3 989	36	4 025

Nombre d'heures de travail réellement effectuées en 1974 par les ouvriers et les apprentis-ouvriers : 7 067 747

DEPENSES DE PERSONNEL

Spécification	Valeur (en 1 000 F)
Appointements bruts payés au personnel assujetti à la sécurité sociale pour employés	334 091
Salaires bruts payés au personnel assujetti à la sécurité sociale pour ouvriers	1 270 679
Cotisations à la sécurité sociale à charge des employeurs pour :	
a) le personnel assujetti à la sécurité sociale pour employés	53 312
b) le personnel assujetti à la sécurité sociale pour ouvriers	421 637
Primes d'assurance contre les accidents de travail	51 507
Autres dépenses de personnel	217 014
<i>Total</i>	2 348 240

(1) Y compris le personnel d'entretien.

MATIERES CONSOMMEES

Spécification	Unité	Quantité	Valeur (en 1 000 F) T.V.A. déductible exclue
A. COMBUSTIBLES ET ELECTRICITE			
Houille	t	867	1 518
Gasoil, fuel-oil léger (Diesel-oil)	hl	55 690	19 310
Essence	hl	282	303
Gaz acheté (1)	1 000 m3	541 223	170 976
Energie électrique achetée ou reçue par cession	1 000 kWh	196 225	170 476
Autres	-	-	54 908
<i>Total</i>	-	-	<i>417 491</i>
B. MATIERES PREMIERES			
Houille ; enfournement total	t	10 535 384	18 217 890
Acide sulfurique ramené à 100 % H ₂ SO ₄	t	43 655	55 789
Huile de débenzolage	t	4 282	16 902
Autres produits	-	-	84 348
<i>Total</i>	-	-	<i>18 374 929</i>
C. AUTRES MATIERES			
Eau	1 000 hl	47 938	7 752
Lubrifiants	kg	135 778	2 027
Matières utilisées pour l'entretien et la réparation	-	-	189 903
Petits outils à main, pneumatiques et autres fournitures non dénommées ailleurs	-	-	38 025
<i>Total</i>	-	-	<i>237 707</i>
<i>Total général</i>	-	-	<i>19 030 127</i>

Valeur totale d'achat (T.V.A. déductible exclue) des marchandises achetées pour être revendues ou cédées telles qu'elles ont été achetées (en 1 000 F) : 265 028

IMPOTS, TAXES ET DEPENSES DIVERSES

Spécification	Valeur (en 1 000 F)
Montant (non compris la T.V.A. déductible) facturé par des tiers pour l'entretien et la réparation de bâtiments, machines et moyens de transport et pour le travail à façon effectué pour le compte des établissements	508 995
Montant de la T.V.A. perçue sur les marchandises et services fournis par les établissements recensés	367 932
Montant de la T.V.A. déductible sur les achats et remboursement effectivement reçu en 1974 des taxes assimilées au timbre grevant les stocks au 31 décembre 1970	822 111
Montant des timbres appliqués sur les licences d'exportation, de la taxe de circulation sur les véhicules à moteur, des impôts communaux et provinciaux	27 851
Montant du précompte immobilier (y compris les additionnels provinciaux et communaux)	26 917
Frais (non compris la T.V.A. déductible) payés pour le transport effectué par des tiers et facturés indépendamment des factures d'achat	190 385
Primes d'assurance contre l'incendie, contre le vol d'autos et contre les dommages résultant d'accidents d'automobiles	10 147
Frais bancaires (non compris la T.V.A. déductible)) l'exclusion des intérêts sur les capitaux empruntés	2 417
Charges diverses (non compris la T.V.A. déductible) (2)	194 844

(1) Quantités ramenées à 4 250 cal. 0° C et 760 mm Hg.

(2) Ce poste ne se rapporte pas aux amortissements, aux intérêts et aux impôts.

PRODUCTION ET LIVRAISONS

Spécification	Unité	Produits fabri- qués pour compte propre et pour compte de tiers (travail à façon) Quantité	Produits cédés à d'autres divi- sions des éta- blissements ou à d'autres établis- sements des entreprises Quantité	Livraisons en Belgique et à l'étranger	
				Quantité	Valeur (en 1 000 F) T.V.A. exclue
PRODUITS FINIS					
1. Coke	t	8 020 645	5 772 364	2 165 339 (1)(2)	5 631 561
2. Gaz (ramenés à 4 250 k cal. m3 0° C et 760 mm Hg)	1 000 m3	3 519 241	1 436 619	693 618	376 906
3. Sous-produits :					
Goudron brut de houille	t	280 853	(..)	265 336	477 663
Ammoniaque (exprimé en sulfate)	t	52 121	-	51 516	91 718
Benzol brut	t	56 682	(..)	55 162	352 431
Autres produits de la distil- lation de la houille	-	-	-	-	14 370
Autres produits et déchets	-	-	-	-	176
<i>Total</i>	-	-	-	-	<i>6 944 825</i>

Valeur globale des livraisons T.V.A. exclue (en 1 000 F) : en Belgique : 5 464 091
à l'étranger : 1 480 734

Valeur des cessions (en 1 000 F) : 13 747 250

Autres recettes (T.V.A. exclue) (en 1 000 F) : 242 347

VALEUR DES STOCKS ET DES PRODUITS EN COURS DE FABRICATION

Spécification	Valeur (en 1 000 F) (3)	
	au 1 ^{er} janvier	au 31 décembre
Combustibles, matières premières et autres produits à mettre en oeuvre T.V.A. déductible exclue	769 877	1 414 755
Produits finis et produits en cours de fabrication	311 912	575 674

(1) Y compris le coke livré au personnel

(2) Dont livraisons à l'étranger ; 478 223 t pour (en 1 000 F) : 1 208 155

(3) Après déduction du montant total des taxes assimilées au timbre grevant les stocks, quelle que soit la date à laquelle le remboursement aura lieu.

INDUSTRIE DES AGGLOMERES DE CIMENT
ETABLISSEMENTS OCCUPANT 5 OUVRIERS OU PLUS

ANNEE 1974

REPARTITION DES ETABLISSEMENTS PAR CLASSE D'IMPORTANCE D'APRES LE NOMBRE DE PERSONNES OCCUPEES AU 30 SEPTEMBRE

Spécification	5 à 9	10 à 19	20 à 49	50 à 99	100 à 199	200 ou plus	Total
Nombre d'établissements	57	65	83	29	19	10	263
Nombre d'ouvriers	345	726	2 163	1 724	2 164	2 617	9 739
Nombre d'employés	30	91	368	274	346	644	1 753

Nombre de personnes non assujetties à la sécurité sociale au 30 septembre 1974 (propriétaires et aides familiaux) : 175

PERSONNEL APPOLNTE OU SALARIE OCCUPE DANS LES ETABLISSEMENTS AUX 31 MARS, 30 JUIN, 30 SEPTEMBRE ET 31 DECEMBRE

Personnel assujetti à la sécurité sociale pour employés (y compris les chefs d'établissement liés par un contrat d'emploi et les apprentis-employés)				Personnel assujetti à la sécurité sociale pour ouvriers (y compris les apprentis-ouvriers)			
Date	Hommes	Femmes	Total	Date	Hommes	Femmes	Total
31. 3.1974	1 415	341	1 756	31. 3.1974	9 270	101	9 371
30. 6.1974	1 414	352	1 766	30. 6.1974	9 435	108	9 543
30. 9.1974	1 396	357	1 753	30. 9.1974	9 633	106	9 739
31.12.1974	1 394	352	1 746	31.12.1974	9 263	104	9 367

Nombre d'heures de travail réellement effectuées en 1974 par les ouvriers et les apprentis-ouvriers : 16 240 034

REPARTITION PAR PROVINCE DU PERSONNEL OCCUPE AU 30 SEPTEMBRE

Provinces	Nombre d'établissements	Employés			Ouvriers		
		Hommes	Femmes	Total	Hommes	Femmes	Total
Anvers	48	424	80	504	2 120	22	2 142
Brabant	39	201	55	256	1 176	25	1 201
Hainaut	25	83	26	109	732	7	739
Liège	13	31	9	40	244	-	244
Limbourg	38	140	34	174	1 185	10	1 195
Luxembourg	9	21	11	32	138	1	139
Namur	13	96	32	128	501	4	505
Flandre orientale	33	160	49	209	1 204	13	1 217
Flandre occidentale	45	240	61	301	2 333	24	2 357
<i>Le Royaume</i>	<i>263</i>	<i>1 396</i>	<i>357</i>	<i>1 753</i>	<i>9 633</i>	<i>106</i>	<i>9 739</i>

DEFENSES DE PERSONNEL

Spécification	Valeur (en 1 000 F)
Appointements bruts payés au personnel assujetti à la sécurité sociale pour employés	625 169
Salaires bruts payés au personnel assujetti à la sécurité sociale pour ouvriers	2 163 072
Cotisations à la sécurité sociale à charge des employeurs pour :	
a) le personnel assujetti à la sécurité sociale pour employés	120 695
b) le personnel assujetti à la sécurité sociale pour ouvriers	859 878
Primes d'assurance contre les accidents de travail	125 728
Autres dépenses de personnel	249 868
<i>Total</i>	<i>4 144 410</i>

MATIERES ET PRODUITS CONSOMMES

Spécification	Unité	Quantité	Valeur (en 1 000 F) T.V.A. déductible exclue
A. Combustibles et électricité			
Houille	t	272	616
Coke et agglomérés de houille	t	264	713
Essence	hl	33 880	39 606
Huiles combustibles	hl	321 656	126 572
Gaz de pétrole liquéfié	t	525	3 056
Gaz de houille et gaz naturel	1 000 m3	(1) 84	232
Courant électrique acheté ou reçu par cession et produit dans les établissements	1 000 kWh	61 061	107 822
Autres (bois, vapeur, etc...)	-	-	740
<i>Total</i>	-	-	<i>278 357</i>
B. Matières premières			
Ciment	t	998 811	1 102 721
Chaux	t	364 796	103 747
Bims	t	71 457	22 452
Cendrées	t	88 918	14 054
Laitier, quartzite, gravier, pierrailles	t	2 259 172	352 216
Silex	t	21 170	14 743
Concassés de marbre et granito	t	65 105	99 168
Porphyre	t	553 150	80 831
Grès	t	132 903	22 796
Agrégats n.d.a.	t	169 778	91 299
Sable	t	2 094 127	250 544
Fer et acier	t	91 421	1 169 336
Chlorure de calcium	t	865	1 757
Matières colorantes	t	1 593	20 558
Divers	-	-	340 750
<i>Total</i>	-	-	<i>3 686 373</i>
C. Autres matières			
Moules	-	-	33 918
Emballages, récipients, etc	-	-	72 265
Lubrifiants	t	1 316	23 120
Matières utilisées pour l'entretien et la réparation	-	-	132 464
Petits outils à main, pneumatiques et autres fournitures non dénommées ailleurs	-	-	45 470
<i>Total</i>	-	-	<i>307 237</i>
<i>Total général:</i>	-	-	<i>4 273 566</i>

Valeur totale d'achat (T.V.A. déductible exclue) des marchandises achetées en 1974 pour être revendues telles qu'elles ont été achetées (en 1 000 F) : 1 534 203

(1) Chiffre rectifié pour 1973 : 93 au lieu de 93 276.

IMPOTS, TAXES ET DEPENSES DIVERSES

Spécification	Valeur (en 1 000 F)
Montant (non compris la T.V.A. déductible) facturé par des tiers pour l'entretien et la réparation de bâtiments, machines et moyens de transport	333 703
Montant (non compris la T.V.A. déductible) facturé par des tiers pour le travail à façon effectué pour le compte des établissements	153 423
Montant de la T.V.A. perçue sur les marchandises et services fournis par les établissements recensés	1 944 830
Montant de la T.V.A. déductible sur les achats et remboursement effectivement reçu en 1974 des taxes assimilées au timbre grevant les stocks au 31 décembre 1970	1 249 393
Montant des timbres appliqués sur les licences d'exportation, de la taxe de circulation sur les véhicules à moteur, des impôts communaux et provinciaux	34 272
Montant du précompte immobilier (y compris les additionnels provinciaux et communaux)	19 986
Frais (non compris la T.V.A. déductible) payés pour le transport effectué par des tiers et facturés indépendamment des factures d'achat	282 435
Primes d'assurance contre l'incendie, contre le vol d'autos et contre les dommages résultant d'accidents d'automobiles	50 958
Loyers payés pour la location de bâtiments utilisés à des fins professionnelles et pour la location de biens d'équipement (non compris la T.V.A. déductible)	81 110
Frais bancaires (non compris la T.V.A. déductible) à l'exclusion des intérêts sur capitaux empruntés	37 076
Charges diverses (non compris la T.V.A. déductible) (1)	519 345

PRODUCTION, LIVRAISONS ET STOCKS

Spécification	Unité	Produits fabriqués ou achevés dans les établissements pour compte propre et pour des tiers (travail à façon) Quantité	Produits livrés destinés à la Belgique et à l'étranger		Quantité en stock au 31.12.1974
			Quantité	Valeur (en 1 000 F) (T.V.A. exclue)	
BETON DE VOIRIE					
Revêtements :					
Carreaux de béton	m2 t	3 543 695 367 914	3 643 450 379 274	326 889	294 541 34 139
Briques de pavement	m2 t	965 817 179 588	875 607 161 462	137 466	78 262 15 392
Bordures et caniveaux :					
Bordures	mcrt t	2 891 103 288 085	2 880 736 287 391	205 909	608 142 51 862
Caniveaux et filets d'eau	mcrt t	1 148 693 183 230	1 090 822 177 569	140 940	203 410 26 329
Tuyaux					
	mcrt t	2 898 408 806 719	2 854 115 810 778	931 503	407 355 135 792
Autres :					
Couvre-câbles	mcrt. t	3 179 346 28 770	2 858 683 26 364	41 951	701 572 5 498
Eléments pour voirie de surface et signalisation (barrières de sécurité, bornes, véloblocs, etc...)					
Autres bétons de voirie (ava-loirs, récupérateurs de graisse, etc...)	t	7 004 34 726	6 549 32 979	11 615 76 797	1 965 5 686
ELEMENTS DE CONSTRUCTION					
Constructions entièrement préfabriquées (bungalow, maisons, garages, etc...) y compris les hangars					
Grands éléments de construction :	t	63 354	64 136	327 733	5 006
Eléments de murs extérieurs et murs rideaux					
	m2 t	786 744 130 435	556 636 76 403	248 351	113 579 14 403
Autres	t	334 953	263 297	837 804	18 531

(1) Ce poste ne se rapporte pas aux amortissements, aux intérêts et aux impôts.

PRODUCTION, LIVRAISONS ET STOCKS (suite)

Spécification	Unité	Produits fabriqués ou achevés dans les établissements pour compte propre et pour des tiers (travail à façon) Quantité	Produits livrés destinés à la Belgique et à l'étranger		Quantité en stock au 31.12.1974
			Quantité	Valeur (en 1 000 F) (T.V.A. exclue)	
Planchers préfabriqués y compris hourdis, coffrages perdus, sous-toitures, dalles de toitures	m2	7 391 626	7 276 494	1 976 308	688 117
	t	1 208 035	1 174 595		117 587
Blocs de construction :					
en béton extra-léger, très léger et léger	m3	649 483	620 058	502 173	79 273
	t	502 673	481 797		61 752
en béton mi-lourd et lourd	m3	852 237	829 020	594 836	67 897
	t	1 214 613	1 177 482		97 964
Eléments préfabriqués à parements décoratifs :					
Eléments de façade en pierre reconstituée et en pierre artificielle	m3	48 101	47 847	660 555	6 699
	t	107 013	106 928		10 661
Pièces en granito et similaires (marches d'escaliers, etc...)	m2	80 163	79 415	127 246	13 290
	t	8 736	8 695		1 651
Dalles décoratives pour jardins, terrasses	m2	1 240 400	1 191 012	211 370	281 574
	t	129 182	122 861		32 330
Eléments préfabriqués en béton pour escaliers	t	2 768	2 217	12 675	780
Gaines, châssis de fenêtre et éléments de baie	t	60 137	59 132	203 183	8 033
Carrelages :					
Carreaux de ciment	m2	166 073	176 897	28 403	28 537
	t	9 964	10 645		1 788
Carreaux de mosaïque de marbre	m2	3 885 181	3 881 663	676 796	880 207
	t	220 394	220 177		50 950
Autres éléments de construction :					
Couvre-murs	t	13 252	13 789	24 845	1 246
Citernes	Nombre	20 545	20 130	38 077	2 060
	t	30 355	29 721		2 791
Fosses septiques	Nombre	25 512	24 659	75 838	2 434
	t	44 716	43 306		3 714
Autres	t	20 045	15 532	30 353	1 800
DIVERS					
Poteaux pour transport de force et pour éclairage	Nombre	36 433	35 445	234 122	6 945
	t	53 719	52 271		9 346
Pieux, palplanches et traverses de chemin de fer	t	44 615	43 774	104 942	4 881
Pièces pour l'agriculture, à l'exclusion des hangars	t	10 436	10 699	24 755	640
Plaques et piquets de clôture	t	49 245	48 602	87 214	5 376
Béton décoratif pour jardins, monuments funéraires, etc...	t	4 823	4 435	17 395	632
Caveaux	Nombre	3 688	3 438	12 662	540
	t	5 937	5 620		789
AUTRES PRODUITS (1)	t	278 824	269 742	734 862	53 224
<i>Total</i>	-	-	-	9 665 568	-

(1) Non compris les livraisons de béton préparé : Quantité (en m3) : 142 477

Valeur (en 1 000 F) : 124 734

Spécification	Valeur (en 1 000 F)
Valeur globale des livraisons (T.V.A. exclue) en Belgique	8 844 450
à l'étranger	945 852
Valeur globale des constructions et de l'équipement lourd achevés pour usage propre des établissements recensés au moyen de leur propre main-d'oeuvre et en dehors de leur activité courante (T.V.A. exclue)	43 859
Montant reçu par les établissements recensés pour les services industriels et non industriels rendus (T.V.A. exclue)	383 836
Montant des indemnités reçues des compagnies d'assurance	2 462
Valeur totale des ventes de marchandises achetées pour être revendues telles qu'elles ont été achetées (T.V.A. exclue)	1 881 985
Valeur des cessions	254 955

VALEUR DES STOCKS ET DES PRODUITS EN COURS DE FABRICATION

Spécification	Valeur (en 1 000 F) (1)	
	au 1er janvier	au 31 décembre
Combustibles, matières premières et autres produits à mettre en oeuvre (T.V.A. déductible exclue)	371 294	494 827
Produits finis	774 253	1 011 669
Marchandises destinées à être revendues telles qu'elles ont été achetées (T.V.A. déductible exclue)	135 575	202 055
Produits en cours de fabrication et constructions en cours d'exécution	42 912 (2)	95 725 (3)

(1) Après déduction du montant total des taxes assimilées au timbre grevant les stocks, quelle que soit la date à laquelle le remboursement aura lieu

(2) Chiffre rectifié pour 1973 : 36 860 au lieu de 35 270

(3) Chiffre rectifié pour 1973 : 47 757 au lieu de 44 115

INVESTISSEMENTS
ETABLISSEMENTS AYANT OCCUPE 20 PERSONNES OU PLUS

(en 1 000 F)

I. Augmentation (T.V.A. déductible exclue)							II. Réduction (T.V.A. exclue)	
Machines, installations et véhicules, neufs et usagés		Construction de bâtiments et d'autres ouvrages	Achats de bâtiments et d'autres constructions existants et de terrains bâtis et non bâtis		Total	Investissements sociaux	Total général	Vente de terrains et cession de capitaux fixes usagés
Total	dont véhicules pour les transports à l'extérieur		Total	dont terrains non bâtis				
493 984	94 165	162 828	27 145	3 156	683 957	4 478	688 435	61 172
III. Amortissements pour l'ensemble du capital investi					IV. Financement des investissements			
Amortissements du matériel et de l'outillage			404 757		Financement par les ressources propres des entreprises		446 422	
Amortissements des bâtiments et autres constructions			71 231		Financement par des ressources autres que celles des entreprises		242 013	
<i>Total</i>			<i>475 988</i>		<i>Total</i>		<i>688 435</i>	

INDUSTRIE DU BETON PREPARE
ETABLISSEMENTS OCCUPANT 5 OUVRIERS OU PLUS
ANNEE 1974

REPARTITION DES ETABLISSEMENTS PAR CLASSE D'IMPORTANCE D'APRES LE NOMBRE DE PERSONNES OCCUPEES AU 30 SEPTEMBRE

Spécification	5 à 9	10 à 19	20 ou plus	Total
Nombre d'établissements	13	16	29	58
Nombre d'ouvriers	80	201	1 550	1 831
Nombre d'employés	14	31	366	411

Nombre de personnes non assujetties à la sécurité sociale au 30 septembre 1974 (propriétaires et aides familiaux) : 36

PERSONNEL APPOINTE OU SALARIE OCCUPE DANS LES ETABLISSEMENTS AUX 31 MARS, 30 JUIN, 30 SEPTEMBRE ET 31 DECEMBRE 1974

Personnel assujetti à la sécurité sociale pour employés (y compris les chefs d'établissements liés par un contrat d'emploi et les apprentis-employés)		Personnel assujetti à la sécurité sociale pour ouvriers (y compris les apprentis-ouvriers)	
Date	Total	Date	Total
31 mars 1974	397	31 mars 1974	1 742
30 juin 1974	411	30 juin 1974	1 812
30 septembre 1974	411	30 septembre 1974	1 831
31 décembre 1974	400	31 décembre 1974	1 789

Nombre d'heures de travail réellement effectuées en 1974 par les ouvriers et les apprentis-ouvriers : 3 644 017

REPARTITION PAR PROVINCE DU PERSONNEL OCCUPE AU 30 SEPTEMBRE 1974

Provinces	Nombre d'établis- sements	Employés	Ouvriers
Anvers et Limbourg	16	86	436
Brabant	9	163	454
Hainaut, Liège et Namur	14	75	470
Flandre orientale	5	39	205
Flandre occidentale	14	48	266
<i>Le Royaume</i>	<i>58</i>	<i>411</i>	<i>1 831</i>

DEPENSES DE PERSONNEL

Spécification	Valeur (en 1 000 F)
Appointements bruts payés au personnel assujetti à la sécurité sociale pour employés	166 163
Salaires bruts payés au personnel assujetti à la sécurité sociale pour ouvriers	520 077
Cotisations à la sécurité sociale à charge des employeurs pour :	
- le personnel assujetti à la sécurité sociale pour employés	25 959
- le personnel assujetti à la sécurité sociale pour ouvriers	211 511
Primes d'assurance contre les accidents de travail	25 592
Autres dépenses de personnel	70 547
<i>Total</i>	<i>1 019 849</i>

MATIERES ET PRODUITS CONSOMMES

Spécification	Unité	Quantité	Valeur (en 1 000 F) T.V.A. déductible exclue
A. Combustibles et électricité			
Essence	hl	3 196	3 822
Huiles combustibles	hl	179 289	110 992
Electricité achetée ou reçue par cession	1000 kWh	8 351	17 505
Autres	-	-	18
<i>Total</i>	-	-	<i>132 337</i>
B. Matières premières			
Ciment	t	1 677 383	1 706 980
Agrégats	t	10 467 535	1 280 001
Adjuvants	-	-	13 577
Eau achetée	m3	728 806	7 397
Divers	-	-	4 927
<i>Total</i>	-	-	<i>3 012 882</i>
C. Autres matières			
Lubrifiants	kg	409 091	7 606
Matières utilisées pour l'entretien et la réparation	-	-	9 102
Petits outils à main, pneumatiques et autres fournitures non dénommées ailleurs	-	-	10 582
<i>Total</i>	-	-	<i>27 290</i>
<i>Total général</i>	-	-	<i>3 172 509</i>

Valeur totale d'achat (non compris la T.V.A. déductible) des marchandises achetées pour être revendues ou cédées telles qu'elles ont été achetées (en 1 000 F) : 243 580

IMPOTS, TAXES ET DEPENSES DIVERSES

Spécification	Valeur (en 1 000 F)
Montant (non compris la T.V.A. déductible) facturé par des tiers pour l'entretien et la réparation de bâtiments, machines et moyens de transport	133 148
Montant (non compris la T.V.A. déductible) facturé par des tiers pour le travail à façon effectué pour le compte des établissements	29 375
Montant de la T.V.A. perçue sur les marchandises et services fournis par les établissements recensés	941 876
Montant de la T.V.A. déductible sur les achats et remboursement effectivement reçu en 1974 pour des taxes assimilées aux timbres grevant les stocks au 31 décembre 1970	667 177
Montant des timbres appliqués sur les licences d'exportation, de la taxe de circulation sur les véhicules à moteur, des impôts communaux et provinciaux	33 855
Montant du précompte immobilier (y compris les additionnels provinciaux et communaux)	5 153
Frais (non compris la T.V.A. déductible) payés pour le transport effectué par des tiers et facturés indépendamment des factures d'achat	57 371
Primes d'assurance contre l'incendie, contre le vol d'autos et contre les dommages résultant d'accidents d'automobiles	22 235
Loyers payés pour la location de bâtiments utilisés à des fins professionnelles et pour les biens d'équipement	31 170
Frais bancaires (non compris la T.V.A. déductible) à l'exclusion des intérêts sur capitaux empruntés	5 555
Charges diverses (non compris la T.V.A. déductible) (1)	350 781

(1) Ce poste ne se rapporte pas aux amortissements, aux intérêts et aux impôts.

PRODUCTION ET RECETTES

Production de béton préparé (m3)	5 589 429
Livraisons : Quantité (m3)	5 582 665
Valeur (en 1 000 F) (T.V.A. exclue)	5 272 297
Valeur globale des ventes de marchandises sorties des établissements sans y avoir subi de transformation (en 1 000 F) (T.V.A. exclue)	308 247
Recettes diverses (en 1 000 F)	72 894

VARIATION DE LA VALEUR DES STOCKS

Spécification	Valeur (en 1 000 F)
Combustibles, matières premières et autres produits à mettre en oeuvre (T.V.A. déductible exclue)	+ 14 757
Marchandises destinées à être revendues telles qu'elles ont été achetées, produits finis et constructions en cours d'exécution (T.V.A. déductible exclue)	+ 10 154

+ = Augmentation du 1^{er} janvier au 31 décembre

INVESTISSEMENTS

ETABLISSEMENTS AYANT OCCUPE 20 PERSONNES OU PLUS

Spécification	Valeur (en 1 000 F)
Augmentation du capital investi (T.V.A. déductible exclue)	436 949
Amortissements pour l'ensemble du capital investi	238 559

**INDUSTRIE DE LA VALORISATION DES MITRAILLES FERREUSES ET
DES VIEUX METAUX**

ETABLISSEMENTS OCCUPANT 5 OUVRIERS OU PLUS

ANNEE 1974

REPARTITION DES ETABLISSEMENTS PAR CLASSE D'IMPORTANCE D'APRES LE NOMBRE DE PERSONNES OCCUPEES AU 30 SEPTEMBRE

Spécification	5 à 9	10 à 19	20 à 49	50 ou plus	Total
Nombre d'établissements	9	25	23	6	63
Nombre d'ouvriers	54	321	593	687	1 655
Nombre d'employés	8	46	105	141	300

Nombre de personnes non assujetties à la sécurité sociale au 30 septembre 1974 (propriétaires et aides familiaux) : 28

PERSONNEL APPOINTE OU SALARIE OCCUPE DANS LES ETABLISSEMENTS AUX 31 MARS, 30 JUIN, 30 SEPTEMBRE ET 31 DECEMBRE 1974

Personnel assujetti à la sécurité sociale pour employés (y compris les chefs d'établissement liés par un contrat d'emploi et les apprentis-employés)				Personnel assujetti à la sécurité sociale pour ouvriers (y compris les apprentis-ouvriers)			
Date	Hommes	Femmes	Total	Date	Hommes	Femmes	Total
31. 3.1974	199	90	289	31. 3.1974	1 620	27	1 647
30. 6.1974	204	89	293	30. 6.1974	1 613	26	1 639
30. 9.1974	211	89	300	30. 9.1974	1 631	24	1 655
31.12.1974	211	94	305	31.12.1974	1 622	27	1 649

Nombre d'heures de travail réellement effectuées en 1974 par les ouvriers et les apprentis-ouvriers : 2 748 076

REPARTITION PAR PROVINCE DU PERSONNEL OCCUPE AU 30 SEPTEMBRE 1974

Provinces	Nombre d'établissements	Employés			Ouvriers		
		Hommes	Femmes	Total	Hommes	Femmes	Total
Anvers	6	7	5	12	117	-	117
Brabant	11	38	25	63	199	6	205
Hainaut	19	49	21	70	365	6	371
Liège et Luxembourg	16	75	25	100	483	8	491
Flandre orientale	5	34	10	44	326	1	327
Flandre occidentale	6	8	3	11	141	3	144
<i>Le Royaume</i>	<i>63</i>	<i>211</i>	<i>89</i>	<i>300</i>	<i>1 631</i>	<i>24</i>	<i>1 655</i>

DEPENSES DE PERSONNEL

Spécification	Valeur (en 1 000 F)
Appointements bruts payés au personnel assujetti à la sécurité sociale pour employés	133 212
Salaires bruts payés au personnel assujetti à la sécurité sociale pour ouvriers	382 242
Cotisations à la sécurité sociale à charge des employeurs pour :	
- le personnel assujetti à la sécurité sociale pour employés	20 944
- le personnel assujetti à la sécurité sociale pour ouvriers	127 468
Primes d'assurance contre les accidents de travail	34 448
Autres dépenses de personnel	56 542
<i>Total</i>	<i>754 856</i>

MATIERES ET PRODUITS CONSOMMES

Spécification	Unité	Quantité	Valeur (en 1 000 F) T.V.A. déductible exclue
A. Combustibles et électricité			
Houille et agglomérés de houille	t	131	267
Coke	t	183	409
Essence	hl	14 539	17 237
Huiles combustibles	hl	72 505	29 406
Gaz de pétrole liquéfié	t	352	2 428
Oxygène	m3	1 666 113	14 349
Electricité	1 000 kWh	10 773	22 246
Autres	-	-	1 686
B. Autres matières			
(ferrailles et vieux métaux exclus)			
Lubrifiants	kg	477 834	10 848
Matières utilisées pour l'entretien et la réparation	-	-	51 918
Petits outils à main, pneumatiques et autres fournitures non dénommées ailleurs	-	-	14 993
<i>Total</i>	-	-	<i>165 787</i>

ACHATS DE FERRAILLES ET DE VIEUX METAUX

Spécification	Unité	Matières conditionnées ou non (y compris les matières destinées à la revente directe)	
		Quantité	Valeur (en 1 000 F) (T.V.A. déductible exclue)
Ferrailles (fer, fonte, acier, scraps); fer et acier de réemploi	t	2 297 912	6 897 354
Déchets et débris de métaux non ferreux	t	53 586	1 946 294
Autres	-	-	10 277
<i>Total</i>	t	2 351 498	8 853 925 (1)

IMPOTS, TAXES ET DEPENSES DIVERSES

Spécification	Valeur (en 1 000 F)
Montant (non compris la T.V.A. déductible) facturé par des tiers pour l'entretien et la réparation de bâtiments, machines et moyens de transport	159 757
Montant (non compris la T.V.A. déductible) facturé par des tiers pour le travail à façon effectué pour le compte des établissements	170 203
Montant de la T.V.A. perçue sur les marchandises et services fournis par les établissements recensés	132 120
Montant de la T.V.A. déductible sur les achats et remboursement effectivement reçu en 1974 des taxes assimilées au timbre grevant les stocks au 31 décembre 1970	180 922
Montant des timbres appliqués sur les licences d'exportation, de la taxe de circulation sur les véhicules à moteur, des impôts communaux et provinciaux	12 674
Montant du précompte immobilier (y compris les additionnels provinciaux et communaux)	3 278
Frais (non compris la T.V.A. déductible) payés pour le transport effectué par des tiers et facturés indépendamment des factures d'achat	176 820
Primes d'assurance contre l'incendie, contre le vol d'autos et contre les dommages résultant d'accidents d'automobiles	16 664
Loyers payés pour la location de bâtiments utilisés à des fins professionnelles et pour la location de biens d'équipement (non compris la T.V.A. déductible)	42 168
Frais bancaires (non compris la T.V.A. déductible) à l'exclusion des intérêts sur capitaux empruntés	7 417
Charges diverses (non compris la T.V.A. déductible) (2)	118 440

(1) dont - provenant de l'intérieur (en 1 000 F) : 7 553 943

- importé (en 1 000 F) : 1 299 982

(2) Ce poste ne se rapporte pas aux amortissements, aux intérêts et aux impôts.

LIVRAISONS ET STOCKS (1)

Spécification	Unité	Sur marché intérieur				A l'exportation sans autre distinction		Quantité en stock au 31 décembre
		à la consommation directe		au négoce		Quantité	Valeur (en 1 000 F)	
		Quantité	Valeur (en 1 000 F) T.V.A. exclue	Quantité	Valeur (en 1 000 F) T.V.A. exclue			
A. Ferrailles								
1. Fer et acier								
- pour hauts fourneaux	t	88 415	322 395	153 100	516 930	172 483	673 938	18 030
- pour convertisseurs et pour fours Martin	t	463 316	2 107 753	77 478	322 754	144 772	735 802	10 096
- pour fours électriques, aciéries de moulages, fonderies et masses	t	537 897	2 176 579	62 319	256 957	50 652	215 420	8 214
2. Fonte pour hauts fourneaux, fours Martin ou fonderies; fer et acier de réemploi	t	468 088	694 592	31 131	197 190	59 816	290 662	4 048
3. Fer, acier, fonte non conditionnés ni spécifiés ailleurs.	t	8 660	46 361	21 491	110 649	11 019	56 541	10 028
B. Déchets et débris de métaux non ferreux	t	14 765	446 083	11 615	322 957	30 563	1 264 371	4 663
Total	t	1 581 141	5 793 793	357 128	1 727 437	469 305	3 236 734	55 079

Montant reçu par les établissements recensés pour les services industriels et non industriels (T.V.A. exclue) (en 1 000 F) : 636 540

Autres recettes (en 1 000 F) (T.V.A. exclue) : 1 352

VALEURS DES STOCKS ET DES PRODUITS EN COURS DE FABRICATION

Spécification	Valeur (en 1 000 F) (2)	
	au 1er janvier	au 31 décembre
Stocks de combustibles et matières premières (T.V.A. déductible exclue)	238 734	257 166
Stocks de produits finis et matières destinées à la vente directe	328 843	254 398
Produits en cours de fabrication	86 517	100 519

(1) Y compris les matières revendues telles qu'elles ont été achetées

(2) Après déduction du montant total des taxes assimilées au timbre grevant les stocks, quelle que soit la date à laquelle le remboursement aura lieu.

INVESTISSEMENTS

ETABLISSEMENTS AYANT OCCUPE 20 PERSONNES OU PLUS

(en 1 000 F)

I. Augmentation (T.V.A. déductible exclue)			II. Réduc- tion (T.V.A. exclue)	III. Amortissements pour l'ensemble du capi- tal investi		IV. Financement des investissements		
Machines, installations et véhicules, neufs et usagés		Construction et achats de bâtimens et autres cons- tructions existants et de terrains bâti et non bâti	Total général	Vente de terrains et cession de capitaux fixes usagés	Amortisse- ments du matériel et de l'outil- lage	Amortisse- ments des bâtimens et autres construc- tions	Financement par les ressources propres des entreprises	Financement par des res- sources au- tres que celles des entreprises
Total	dont véhicu- les pour les transports à l'extérieur							
206 846	25 265	18 907 (1)	225 753	52 807	209 435	20 038	182 237	43 516

(1) Y compris les investissements sociaux.

INDUSTRIE DE L'ACHEVEMENT

(Blanchiment et préparation, apprêt, teinture, impression, traitement mécanique des filés)

ETABLISSEMENTS OCCUPANT 5 OUVRIERS OU PLUS

ANNEE 1973

REPARTITION DES ETABLISSEMENTS D'APRES LE NOMBRE D'OUVRIERS OCCUPES AU 30 SEPTEMBRE 1973 ET NOMBRE D'OUVRIERS ET D'EMPLOYES PAR CLASSE D'IMPORTANCE DES ETABLISSEMENTS

Spécification	5 à 9	10 à 19	20 à 49	50 à 99	100 à 199	200 ou plus	Total
Nombre d'établissements	9	16	25	19	14	13	96
Nombre d'ouvriers	64	223	757	1 319	1 970	4 165	8 498
Nombre d'employés	9	48	152	216	248	626	1 299

Nombre de personnes non assujetties à la sécurité sociale au 30 septembre 1973 (propriétaires et aides familiaux) : 30

PERSONNEL, APPOINTE OU SALARIE OCCUPE DANS LES ETABLISSEMENTS AUX 31 MARS, 30 JUIN, 30 SEPTEMBRE ET 31 DECEMBRE 1973

Personnel assujetti à la sécurité sociale pour employés (y compris les chefs d'établissement liés par un contrat d'emploi et les apprentis-employés)				Personnel assujetti à la sécurité sociale pour ouvriers (y compris les apprentis-ouvriers mais à l'exclusion des ouvriers à domicile)			
Date	Hommes	Femmes	Total	Date	Hommes	Femmes	Total
31. 3.1973	911	393	1 304	31. 3.1973	6 433	1 933	8 366
30. 6.1973	918	389	1 307	30. 6.1973	6 493	1 991	8 484
30. 9.1973	908	391	1 299	30. 9.1973	6 515	1 983	8 498
31.12.1973	921	391	1 312	31.12.1973	6 504	1 995	8 499
				Ouvriers à domicile au 31.12.1973	-	40	40

Nombre d'heures de travail réellement effectuées en 1973 par les ouvriers et les apprentis-ouvriers : 14 465 027

REPARTITION PAR PROVINCE DU PERSONNEL OCCUPE AU 30 SEPTEMBRE

Provinces	Nombre d'éta- blisse- ments	Employés			Ouvriers		
		Hommes	Femmes	Total	Hommes	Femmes	Total
Flandre occidentale (1)	27	233	85	318	2 061	648	2 709
Flandre orientale	37	415	167	582	2 961	790	3 751
dont :							
arrondissement de Gand	6	124	56	180	829	134	963
arrondissement d'Audenarde (2)	13	132	54	186	916	168	1 084
arrondissement de Saint-Nicolas	12	51	24	75	515	159	674
Hainaut (3)	15	124	48	172	843	303	1 146
Liège (4)	9	49	30	79	258	127	385
Autres provinces	8	87	61	148	392	115	507
<i>Le Royaume</i>	<i>96</i>	<i>908</i>	<i>391</i>	<i>1 299</i>	<i>6 515</i>	<i>1 983</i>	<i>8 498</i>

(1) Concerne principalement l'arrondissement de Courtrai

(2) Concerne principalement la ville de Renaix

(3) Concerne principalement les arrondissements de Tournai et de Mouscron

(4) Concerne exclusivement l'arrondissement de Verviers

Les centres principaux sont Dison et Andrimont

DEPENSES DE PERSONNEL

Spécification	Valeur (en 1 000 F)
Appointements bruts payés au personnel assujetti à la sécurité sociale pour employés	452 101
Salaires bruts payés au personnel assujetti à la sécurité sociale pour : ouvriers ouvriers à domicile	1 361 001 6 405
Cotisations à la sécurité sociale à charge des employeurs pour :	
- le personnel assujetti à la sécurité sociale pour employés	77 427
- le personnel assujetti à la sécurité sociale pour : ouvriers ouvriers à domicile	540 746 3 805
Primes d'assurance contre les accidents de travail	36 678
Autres dépenses de personnel	133 131
<i>Total</i>	<i>2 611 294</i>

MATIERES ACHETÉES

Spécification	Unité	Quantité	Valeur (en 1 000 F) T.V.A. déductible exclue
A. Combustibles et électricité			
Houille	t	773	1 829
Coke	t	20	51
Essence et pétrole	hl	15 029	14 144
Huiles combustibles (fuel-oil, etc...)	hl	1 425 964	170 575
Gaz de pétrole liquéfié	t	3 223	6 065
Gaz de houille, gaz naturel	1 000 m ³	6 731	8 221
Electricité achetée ou reçue par cession	1 000 kWh	116 262	135 950
Autres (agglomérés de lignite, bois, eau, vapeur, etc.)	-	-	15 518
B. Matières premières			
1. Matières grasses et féculents :			
Savon, huile, alcool, etc...	t	1 634	36 366
Fécule, amidon	t	2 909	32 420
Colle et gélatine	t	491 (1)	24 997
2. Matières colorantes			
	t	3 386	827 952
3. Autres produits chimiques et matières plastiques brutes			
	t	34 092	453 095
C. Autres matières premières			
	-	-	106 448
D. Autres matières			
Emballages, récipients, etc...	-	-	53 720
Lubrifiants	t	140	3 969
Matières utilisées pour l'entretien et la réparation	-	-	55 230
Petits outils à main, pneumatiques et autres fournitures non dénommées ailleurs	-	-	6 050
E. Filés, tissus et articles de bonneterie achetés par les établissements pour y être achevés			
	-	-	1 530 004
<i>Total</i>	-	-	<i>3 482 604</i>

Valeur totale d'achat (T.V.A. déductible exclue) des marchandises achetées en 1973 pour être revendues ou cédées telles qu'elles ont été achetées (en 1 000 F) : 66 715

(1) Chiffres rectifiés pour 1972 : 562 au lieu de 65

IMPOTS, TAXES ET DEPENSES DIVERSES

Spécification	Valeur (en 1 000 F)
Montant (non compris la T.V.A. déductible) facturé par des tiers pour l'entretien et la réparation de bâtiments, machines et moyens de transport	231 085
Montant (non compris la T.V.A. déductible) facturé par des tiers pour le travail à façon effectué pour le compte des établissements	115 413
Montant de la T.V.A. perçue sur les marchandises et services fournis par les établissements recensés	513 122
Montant de la T.V.A. déductible sur les achats et remboursement effectivement reçu en 1973 des taxes assimilées au timbre grevant les stocks au 31 décembre 1970	587 567
Montant des timbres appliqués sur les licences d'exportation, de la taxe de circulation sur les véhicules à moteur, des impôts communaux et provinciaux	17 673
Montant du précompte immobilier (y compris les additionnels provinciaux et communaux)	22 069
Frais (non compris la T.V.A. déductible) payés pour le transport effectué par des tiers et facturés indépendamment des factures d'achat	49 183
Primes d'assurance contre l'incendie, contre le vol d'autos et contre les dommages résultant d'accidents d'automobiles	35 077
Loyers payés pour la location de bâtiments utilisés à des fins professionnelles et pour la location de biens d'équipement (non compris la T.V.A. déductible)	45 152
Frais bancaires (non compris la T.V.A. déductible) à l'exclusion des intérêts sur capitaux empruntés	14 230
Charges diverses (non compris la T.V.A. déductible) (1)	292 297

MATIERES TRAITÉES (2)

Produits	Matières premières Quantité (t)
1. Matières non filées	
teintes	14 816
blanchies, blanchies et teintes	3 425
2. Filés	
encollés seulement	2 107
blanchis seulement	6 526
teints seulement	65 868
blanchis et teints	3 714
retordus et ayant subi d'autres opérations mécaniques	7 345
3. Tissus	
Apprêtés seulement a) tapis et tissus d'ameublement	30 464
b) autres tissus	27 416
blanchis et apprêtés	10 801
teints et apprêtés	23 825
blanchis, teints et apprêtés	11 331
imprimés et apprêtés seulement, teints, imprimés et apprêtés	7 285
4. Bonneterie	
apprêtée seulement	1 320
blanchie et apprêtée	1 409
teinte et apprêtée	2 855
blanchie, teinte et apprêtée, imprimée et apprêtée	465
5. Déchets	45
<i>Total</i>	<i>221 017</i>

- Montant facturé à des tiers pour l'achèvement effectué pour leur compte (y compris les montants facturés à d'autres établissements des entreprises) (en 1 000 F) (T.V.A. exclue) 5 452 798
- Montant des indemnités reçues des compagnies d'assurance pour dommages subis par suite d'incendie, vol d'autos et accidents d'automobiles (en 1 000 F) : 4 398
- Montant des ventes de filés, de tissus et d'articles de bonneterie (vente de produits achetés par les établissements pour être achevés pour leur propre compte) et valeur globale des ventes de marchandises sorties des établissements sans y avoir subi de transformation (en 1 000 F) (T.V.A. exclue) : 2 273 881
- Autres recettes (en 1 000 F) : 8 312

(1) Ce poste ne se rapporte pas aux amortissements, aux intérêts et aux impôts

(2) Matières arrivées au stade final, c'est-à-dire ne devant plus subir d'opérations ultérieures

VALEUR DES STOCKS ET DES PRODUITS EN COURS DE FABRICATION

Spécification	Valeur (en 1 000 F) (1)	
	au 1 ^{er} janvier	au 31 décembre
A. Stocks :		
Combustibles, matières premières et autres produits à mettre en oeuvre (T.V.A. déductible exclue)	363 965	541 383
Marchandises destinées à être revendues après achèvement (filés, tissus et articles de bonneterie) et marchandises destinées à être revendues telles qu'elles ont été achetées (T.V.A. déductible exclue)	164 565	282 628
B. Produits en cours de fabrication	77 080	81 351

MOYENS ET CAPACITE DE PRODUCTION AU 31 DECEMBRE

Appareils existants : en activité, en non activité ou en réserve

Espèces d'appareils utilisés	Nombre
A. Blanchiment et préparation	
machines à flamber et griller	32
machines à dégraisser et à désencoller et foulons	197
appareils à lessiver et blanchir les tissus	254
appareils à lessiver et blanchir les fils	64
merceriseuses	18
machines diverses non dénommées ailleurs	102
B. Apprêt et finissage	
rames à apprêter, sécher et égaliser	166
machines à rétrécir les tissus	48
machines à apprêter	80
calandres-mangles	115
similiseuses-gaufreuses	27
laineuses-ratineuses	207
tondeuses	164
presses	53
machines à plier, à enrouler, à mesurer	294
machines diverses non dénommées ailleurs	284
C. Teinture	
machines à teindre en noir d'aniline	4
machines à teindre au large et à la continue	369
machines à teindre en boyaux	345
machines à teindre les fils	807
machines diverses non dénommées ailleurs	394
D. Impression	
machines à imprimer pour tissus : au rouleau	14
: et au film	15
tables d'impression au cadre pour tissus	14
machines à imprimer au vigoureux	16
appareils de séchage	40
appareils de fixation	26
machines à laver	14
cuisines de préparation des colorants	79
machines diverses non dénommées ailleurs	27
E. Machines communes aux sections A à D	
appareils à sécher, à exprimer, à essorer	273
séchoirs et tambours	407
autres	88
F. Traitements mécaniques	Nombre total de broches
métiers à retordre	38 268
métiers à bobiner	16 538
métiers à dévider	1 576

(1) Après déduction du montant total des taxes assimilées au timbre grevant les stocks, quelle que soit la date à laquelle le remboursement aura lieu

INVESTISSEMENTS

ETABLISSEMENTS AYANT OCCUPE 20 PERSONNES OU PLUS

(en 1 000 F)

I. Augmentation (T.V.A. déductible exclue)							II. Réduction du capital investi (T.V.A. exclue)	
Machines, installations et véhicules neufs et usagés		Construction de bâtiments et d'autres ouvrages	Achats de bâtiments et autres constructions existants et de terrains bâtis et non bâtis		Total	Investissements sociaux		Total général
Total	dont véhicules pour les transports à l'extérieur		Total	dont terrains non bâtis				
494 120	17 454	131 644	13 551	3 449	639 315	7 917	647 232	44 285
III. Amortissements pour l'ensemble du capital investi					IV. Financement des investissements			
Amortissements du matériel et de l'outillage			340 437	Financement par les ressources propres des entreprises			412 277	
Amortissements des bâtiments et autres constructions			47 068	Financement par des ressources autres que celles des entreprises			234 955	

INDUSTRIE DU TRANSPORT ET DE LA DISTRIBUTION PUBLIQUE DU GAZ PAR CANALISATION
ANNEE 1973

REPARTITION DES ETABLISSEMENTS D'APRES LE NOMBRE D'OUVRIERS OCCUPES AU 30 SEPTEMBRE ET NOMBRE D'OUVRIERS ET D'EMPLOYES PAR
CLASSE D'IMPORTANCE DES ETABLISSEMENTS

Spécification	0 à 9	10 à 99	100 à 199	200 ou plus	Total
Nombre d'établissements	31 *	4	3	4	42
Nombre d'ouvriers	12	146	404	2 345	2 907
Nombre d'employés	3	79	247	2 153	2 482

PERSONNEL APPOINTE OU SALARIE OCCUPE DANS LES ETABLISSEMENTS AUX 31 MARS, 30 JUIN, 30 SEPTEMBRE ET 31 DECEMBRE

Personnel assujetti à la sécurité sociale pour employés ou aux caisses de pension pour employés (y compris les chefs d'établissement liés par un contrat d'emploi et les apprentis-employés)				Personnel assujetti à la sécurité sociale pour ouvriers ou aux caisses de pension pour ouvriers (y compris les apprentis-ouvriers)			
Date	Hommes	Femmes	Total	Date	Hommes	Femmes	Total
31. 3.1973	2 214	259	2 473	31. 3.1973	2 881	35	2 916
30. 6.1973	2 222	261	2 483	30. 6.1973	2 865	35	2 900
30. 9.1973	2 223	259	2 482	30. 9.1973	2 872	35	2 907
31.12.1973	2 219	259	2 478	31.12.1973	2 876	35	2 911

Nombre d'heures de travail réellement effectuées par les ouvriers et les apprentis-ouvriers : 4.812.114

DEPENSES DE PERSONNEL

Spécification	Valeur (en 1 000 F)
Appointements bruts payés au personnel assujetti à la sécurité sociale pour employés	1 096 116
Salaires bruts payés au personnel assujetti à la sécurité sociale pour ouvriers	747 908
Appointements bruts payés au personnel assujetti aux caisses de pension pour employés	70 298
Salaires bruts payés au personnel assujetti aux caisses de pension pour ouvriers	96 080
Cotisations à la sécurité sociale à charge des employeurs pour :	
le personnel assujetti à la sécurité sociale pour employés	149 615
le personnel assujetti à la sécurité sociale pour ouvriers	286 805
Versements aux caisses de pension pour employés et ouvriers pour :	
le personnel assujetti aux caisses de pension pour employés	8 773
le personnel assujetti aux caisses de pension pour ouvriers	12 375
Autres dépenses de personnel relatives au personnel assujetti à la sécurité sociale :	
indemnités de licenciement payées en cas de rupture de contrat	37 552
autres dépenses de personnel	539 373
Autres dépenses de personnel relatives au personnel non assujetti à la sécurité sociale	25 830
	3 070 725

(*) Chiffres rectifiés pour 1972 : 28 au lieu de 3, le nombre total d'établissements s'élevant de ce fait à 42.

MATIERES ET PRODUITS CONSOMMES

Spécification	Unité	Quantité	Valeur (en 1 000 F) T.V.A. déductible exclue
A. Combustibles et électricité			
Essence et pétrole	hl	10 881	10 920
Gasoil, fuel-oil léger (diesel-oil)	hl	4 762	1 445
Electricité	1 000 kWh	8 314	11 405
Autres combustibles	-	-	982
B. Gaz (ramené à 8 400 k cal/m3)			
1. Réception totale par les transporteurs et distributeurs pour :			
- des fournitures intermédiaires (1)	1 000 m3	2 179 953	2 233 927
- des fournitures directes à la consommation	1 000 m3	9 669 803	5 650 098
2. Pertes et gaz non comptabilisés			
	1 000 m3	125 521	-
C. Autres matières			
Tuyaux placés au cours de l'année	-	-	356 414
Lubrifiants	t	171	2 710
Matières utilisées pour l'entretien et la réparation	-	-	138 004
Autres matières	-	-	45 044
<i>Total</i>	-	-	8 460 949

IMPOTS, TAXES ET DEPENSES DIVERSES

Spécification	Valeur (en 1 000 F)
Montant (non compris la T.V.A. déductible) facturé par des tiers pour l'entretien et la réparation de bâtiments, machines et moyens de transport	404 490
Montant de la T.V.A. perçue sur les marchandises et services fournis par les établissements recensés	1 472 201
Montant de la T.V.A. déductible sur les achats et remboursement effectivement reçu en 1973 des taxes assimilées au timbre grevant les stocks au 31 décembre 1970	1 273 659
Montant des timbres appliqués sur les licences d'exportation, de la taxe de circulation sur les véhicules à moteur, des impôts communaux et provinciaux	6 916
Montant du précompte immobilier (y compris les additionnels provinciaux et communaux)	9 793
Frais (non compris la T.V.A. déductible) payés pour le transport effectué par des tiers et facturés indépendamment des factures d'achat	3 871
Primes d'assurance contre l'incendie, contre le vol d'autos et contre les dommages résultant d'accidents d'automobiles	24 631
Loyers payés pour la location de bâtiments utilisés à des fins professionnelles et pour la location de biens d'équipement (non compris la T.V.A. déductible)	119 906
Frais bancaires (non compris la T.V.A. déductible) à l'exclusion des intérêts sur les capitaux empruntés	2 249
Charges diverses (non compris la T.V.A. déductible) (2)	961 726

(1) Fournitures intermédiaires : il s'agit de gaz achetés par des distributeurs à des transporteurs ou à d'autres distributeurs.

(2) Ce poste ne se rapporte pas aux amortissements, aux intérêts et aux impôts.

LIVRAISONS

Spécification	Valeur (en 1 000 F) (T.V.A. exclue)
A. Gaz livré en Belgique et à l'étranger par les transporteurs et distributeurs : - pour des fournitures intermédiaires (1)	2 096 659
- pour la consommation directe (2)	13 363 652
B. Recettes diverses	258 771
<i>Total</i>	<u>15 719 082</u>

Spécification	Valeur (en 1 000 F)
Construction et équipement lourd entrepris par les établissements pour leur usage propre, au moyen de leur propre main-d'oeuvre et en dehors de leur activité courante (T.V.A exclue)	1 323 606
Montant reçu par les établissements recensés pour les services industriels et non industriels rendus (T.V.A. exclue)	1 280 009
Indemnités reçues des compagnies d'assurance pour dommages subis par suite d'incendie, vol d'autos et accidents d'automobiles	1 578

VALEUR DES STOCKS ET DES CONSTRUCTIONS EN COURS D'EXECUTION

Spécification	Valeur (en 1 000 F) (3)	
	au 1.1.1973	au 31.12.1973
Combustibles et autres produits (T.V.A. déductible exclue)	455 328	399 482
Gaz en gazomètres	6 380	601
Constructions en cours d'exécution et équipement lourd en cours de fabrication	185 903	72 002

(1) Fournitures intermédiaires : il s'agit de gaz fournis par les transporteurs aux distributeurs ou par des distributeurs à d'autres distributeurs.

(2) Répartition du gaz fourni par les transporteurs et distributeurs pour la consommation directe :

	Quantité (en 1 000m ³)	Valeur (en 1 000 F) (T.V.A. exclue)
Utilisations domestiques	1 444 850	6 371 000
Utilisations commerciales et artisanales	181 646	463 834
Utilisations industrielles	7 710 272	6 163 239
Utilisations des services publics	134 757	302 283
Utilisations propres	84 281	63 296

(3) Après déduction du montant total des taxes assimilées au timbre grevant les stocks quelle que soit la date à laquelle le remboursement aura lieu.

INVESTISSEMENTS
ETABLISSEMENTS AYANT OCCUPE 20 PERSONNES OU PLUS

(en 1 000 F)

I. Augmentation (T.V.A. déductible exclue)

Machines, installations et véhicules, neufs et usagés		Construction de bâtiments et d'autres ouvrages	Achats de bâtiments et autres constructions existants et de terrains bâtis et non bâtis	Total général
Total	dont véhicules pour les transports à l'extérieur			
437 865	14 949	2 296 435	6 358	2 740 658

II. Réduction (T.V.A. exclue)	III. Amortissements pour l'ensemble du capital investi		IV. Financement des investissements	
Vente de terrains et cession de capitaux fixes usagés	Amortissements du matériel et de l'outillage	Amortissements des bâtiments et autres constructions	Financement par les ressources propres des entreprises	Financement par des ressources autres que celles des entreprises
279 933	399 112	965 617	1 552 701	1 187 957

INDUSTRIE DE LA TERRE CUITE

ETABLISSEMENTS OCCUPANT 5 OUVRIERS OU PLUS

ANNEE 1973

REPARTITION DES ETABLISSEMENTS D'APRES LE NOMBRE D'OUVRIERS OCCUPES AU 30 SEPTEMBRE ET NOMBRE D'OUVRIERS ET D'EMPLOYES PAR CLASSE D'IMPORTANCE DES ETABLISSEMENTS

Spécification	5 à 9	10 à 19	20 à 49	50 à 99	100 à 199	200 ou plus	Total
Nombre d'établissements	10	35	53	25	8	1	132
Nombre d'ouvriers	60	498	1 705	1 629	1 126	276	5 294
Nombre d'employés	10	31	160	170	95	15	481

Nombre de personnes non assujetties à la sécurité sociale au 30 septembre 1973 (propriétaires et aides familiaux) : 85

PERSONNEL APPOINTE OU SALARIE OCCUPE DANS LES ETABLISSEMENTS AUX 31 MARS, 30 JUIN, 30 SEPTEMBRE ET 31 DECEMBRE 1973

Personnel assujetti à la sécurité sociale pour employés (y compris les chefs d'établissement liés par un contrat d'emploi et les apprentis-employés)				Personnel assujetti à la sécurité sociale pour ouvriers (y compris les apprentis-ouvriers)			
Date	Hommes	Femmes	Total	Date	Hommes	Femmes	Total
31. 3.1973	387	93	480	31. 3.1973	4 868	254	5 122
30. 6.1973	381	93	474	30. 6.1973	4 928	368	5 296
30. 9.1973	384	97	481	30. 9.1973	4 969	325	5 294
31.12.1973	384	98	482	31.12.1973	4 776	174	4 950

Nombre d'heures de travail réellement effectuées en 1973 par les ouvriers et les apprentis-ouvriers : 9 327 123

REPARTITION PAR PROVINCE ET PAR ARRONDISSEMENT DU PERSONNEL OCCUPE AU 30 SEPTEMBRE

Spécification	Nombre d'établissements	Employés			Ouvriers		
		Hommes	Femmes	Total	Hommes	Femmes	Total
Arrondissement d'Anvers	36	162	34	196	1 518	294	1 812
Arrondissements de Malines et de Turnhout	17	63	13	76	740	6	746
Province d'Anvers	53	225	47	272	2 258	300	2 558
Province de Brabant	11	14	7	21	199	3	202
Province de Hainaut	12	35	8	43	589	6	595
Province de Limbourg	10	18	7	25	345	3	348
Province de Flandre orientale	13	37	9	46	554	6	560
Province de Flandre occidentale	22	49	15	64	848	7	855
Autres provinces	11	6	4	10	176	-	176
Le Royaume	132	384	97	481	4 969	325	5 294

DEPENSES DE PERSONNEL

Spécification	Valeur (en 1 000 F)
Appointements bruts payés au personnel assujetti à la sécurité sociale pour employés	163 601
Salaires bruts payés au personnel assujetti à la sécurité sociale pour ouvriers	1 034 635
Cotisations à la sécurité sociale à charge des employeurs pour :	
a) le personnel assujetti à la sécurité sociale pour employés	30 698
b) le personnel assujetti à la sécurité sociale pour ouvriers	409 135
Primes d'assurance contre les accidents de travail	39 786
Autres dépenses de personnel	104 718
<i>Total</i>	<i>1 782 573</i>

MATIERES CONSOMMEES

Spécification	Unité	Quantité	Valeur (en 1 000 F) T.V.A. déductible exclue
A. Combustibles et électricité			
Houille et agglomérés de houille	t	22 667	29 048
Coke	t	1 195	1 521
Essence et pétrole	hl	7 765	7 549
Huiles combustibles	hl	1 691 139	226 681
Gaz de pétrole liquéfié	t	12 171	21 997
Gaz de houille, gaz naturel	1000 m3	91 370	99 315
Electricité achetée ou reçue par cession	1000 kWh	134 546	156 806
Autres	-	-	2 869
<i>Total</i>	-	-	<i>545 786</i>
B. Matières premières			
Argile fournie par des tiers	t	521 902	60 380
Argile provenant de terrains loués	t	625 024	7 286
Argile provenant de terrains propres	t	3 617 158	17 674
Autres	-	-	121 242
<i>Total</i>	-	-	<i>206 582</i>
C. Autres matières			
Emballages, récipients, etc.	-	-	76 089
Lubrifiants	t	401	9 664
Matières utilisées pour l'entretien et la réparation	-	-	75 249
Petits outils à main, pneumatiques et autres fournitures non dénommées ailleurs	-	-	15 551
<i>Total</i>	-	-	<i>176 553</i>
<i>Total général</i>	-	-	<i>928 921</i>

Valeur totale d'achat (T.V.A. déductible exclue) de marchandises achetées en 1973 pour être revendues ou cédées telles qu'elles ont été achetées (en 1 000 F) : 156 183

IMPOTS, TAXES ET DEPENSES DIVERSES

Spécification	Valeur (en 1 000 F)
Montant (non compris la T.V.A. déductible) facturé par des tiers pour l'entretien et la réparation de bâtiments, machines et moyens de transport	195 007
Montant (non compris la T.V.A. déductible) facturé par des tiers pour le travail à façon effectué pour le compte des établissements	20 803
Montant de la T.V.A. perçue sur les marchandises et services fournis par les établissements recensés	748 512
Montant de la T.V.A. déductible sur les achats et remboursement effectivement reçu en 1973 des taxes assimilées au timbre grevant les stocks au 31 décembre 1970	249 797
Montant des timbres appliqués sur les licences d'exportation, de la taxe de circulation sur les véhicules à moteur, des impôts communaux et provinciaux	15 296
Montant du précompte immobilier (y compris les additionnels provinciaux et communaux)	22 387
Frais (non compris la T.V.A. déductible) payés pour le transport effectué par des tiers et facturés indépendamment des factures d'achat	40 009
Primes d'assurance contre l'incendie, contre le vol d'autos et contre les dommages résultant d'accidents d'automobiles	15 128
Loyers payés pour la location de bâtiments utilisés à des fins professionnelles et pour la location de biens d'équipement (non compris la T.V.A. déductible)	14 634
Frais bancaires (non compris la T.V.A. déductible), à l'exclusion des intérêts sur capitaux empruntés	11 161
Charges diverses (non compris la T.V.A. déductible) (1)	152 920

(1) Ce poste ne se rapporte pas aux amortissements, aux intérêts et aux impôts

PRODUCTION, LIVRAISONS ET STOCKS

Produits	Unité	Produits fabriqués ou achevés dans les établissements pour compte propre et pour des tiers (travail à façon) Quantité	Produits livrés destinés à la Belgique et à l'étranger		Quantité en stock au 31 décembre (produits cuits)
			Quantité	Valeur (en 1 000 F) T.V.A. exclue)	
1. Briques pour maçonnerie ordinaire :					
Briques pleines	m3	941 365	1 012 639	1 267 563	37 583
Briques perforées et creuses	m3	1 332 662	1 359 662	1 375 558	63 481
<i>Total</i>	<i>m3</i>	<i>2 274 027</i>	<i>2 372 301</i>	<i>2 643 121</i>	<i>101 064</i>
2. Briques de parement :					
Moulées à la machine	m3	238 508	239 059	549 588	63 652
Moulées à la main	m3	136 065	142 361	443 020	12 956
<i>Total</i>	<i>m3</i>	<i>374 573</i>	<i>381 420</i>	<i>992 608</i>	<i>76 608</i>
3. Briques creuses pour hourdis	m2	1 285 140	516 850	77 097	182 680
4. Tuyaux de drainage et protège-câbles	t	28 922	28 273	46 222	17 801
5. Produits divers en terre cuite autres que tuiles, céramique architecturale, poterie à fleurs, poterie colombophile, ménagère et artistique	t	15 900	17 425	65 014	1 387
6. Autres produits et déchets, y compris argile extraite par les établissements recensés et destinée à la vente	-	-	-	187 329	-
<i>Total général</i>	<i>-</i>	<i>-</i>	<i>-</i>	<i>4 011 391</i>	<i>-</i>

Valeur totale des livraisons (T.V.A. exclue) (en 1 000 F) : en Belgique : 3 876 272
à l'étranger : 135 119

Constructions et équipement lourd entrepris par les établissements recensés pour leur usage propre, au moyen de leur propre main-d'œuvre et en dehors de leur activité courante (T.V.A. exclue) (en 1 000 F) : 19 539

Montant reçu par les établissements recensés pour les services industriels et non industriels rendus (T.V.A. exclue) (en 1 000 F) : 14 051

Indemnités reçues des compagnies d'assurance pour dommages subis par suite d'incendie, vol d'autos et accidents d'automobiles (en 1 000 F) : 4 538

Valeur totale des produits cédés à d'autres établissements des entreprises ou à d'autres divisions des établissements (en 1 000 F) : 16 672

Valeur globale des ventes de marchandises sorties des établissements recensés sans y avoir subi de transformation (T.V.A. exclue) (en 1 000 F) : 178 177

VALEUR DES STOCKS ET DES PRODUITS EN COURS DE FABRICATION

Spécification	Valeur (en 1 000 F) (1)	
	au 1 ^{er} janvier	au 31 décembre
A. Stocks :		
Combustibles, matières premières et autres produits à mettre en oeuvre (T.V.A. déductible exclue)	73 225	83 470
Produits finis, déchets et marchandises destinées à être revendues telles qu'elles ont été achetées (T.V.A. déductible exclue)	407 132	326 282
B. Produits en cours de fabrication et constructions en cours d'exécution	120 798	88 345

INVESTISSEMENTS

ETABLISSEMENTS AYANT OCCUPE 20 PERSONNES OU PLUS

(en 1 000 F)

I. Augmentation (T.V.A. déductible exclue)							II. Réduction (T.V.A. exclue)		
Machines, installations et véhicules neufs et usagés		Construction de bâtiments et d'autres ouvrages	Achats de bâtiments et autres constructions existants et de terrains bâtis et non bâtis		Total	Investissements sociaux	Total général	Vente de terrains et cession de capitaux fixes usagés	
Total	dont véhicules pour les transports à l'extérieur		Total	dont terrains non bâtis				Total	dont terrains non bâtis
356 934	29 842	135 226	44 673	37 748	536 833	761	537 594	57 953	36 015
III. Amortissements pour l'ensemble du capital investi					IV. Financement des investissements				
Amortissements du matériel et de l'outillage		272 265			Financement par les ressources propres des entreprises		379 624		
Amortissements des bâtiments et autres constructions		100 799			Financement par des ressources autres que celles des entreprises		157 970		

(1) Après déduction du montant total des taxes assimilées au timbre grevant les stocks, quelle que soit la date à laquelle le remboursement aura lieu.

STATISTIQUES DES AUTORISATIONS
DE
BATIR ET DES BATIMENTS COMMENCES

NOUVELLES CONSTRUCTIONS RESIDENTIELLES

Années	AUTORISEES						COMMENCEES					
	Nombre total de		Volume (en m3)	Surface (en m2)		Nombre de bâti- ments à 1 loge- ment (1)	Nombre total de		Volume (en m3)	Surface (en m2)		Nombre de bâti- ments à 1 loge- ment (1)
	bâti- ments	loge- ments		habi- table	Totale		bâti- ments	loge- ments		habi- table	Totale	
1968 (2)	3 140	5 300	2 595 093	452 236	755 997	2 881	2 381	3 916	1 991 315	343 815	537 287	2 179
1969 (2)	3 756	6 097	3 067 714	548 456	913 252	3 468	2 944	4 643	2 367 763	416 899	609 198	2 721
1970 (2)	2 894	5 025	2 504 552	458 834	754 988	2 677	2 345	3 658	1 914 735	339 917	571 823	2 171
1971 (2)	2 507	3 975	2 019 463	368 873	604 298	2 352	2 307	3 493	1 838 018	328 802	545 291	2 155
1972 (2)	4 450	6 056	3 173 306	571 760	937 126	4 233	3 065	4 283	2 308 957	416 994	685 985	2 910
1973 (2)	4 369	6 652	3 482 709	624 563	1 011 142	4 117	3 407	5 144	2 676 626	476 920	781 793	3 223
1974 (2)	4 559	7 350	3 843 800	709 052	1 134 651	4 269	3 603	5 541	2 889 773	552 740	846 872	3 394
1975 (2)	4 140	6 290	3 335 779	614 510	981 471	3 919	4 407	6 494	3 384 621	630 206	1 008 994	4 161
1975												
janvier	3 503	5 224	3 150 982	629 912	912 214	3 313	2 699	5 018	2 437 649	445 573	710 138	2 520
février	3 989	6 332	3 518 647	686 424	1 019 224	3 706	4 108	6 840	3 314 566	619 496	979 172	3 802
mars	3 956	6 174	3 082 322	581 742	899 198	3 735	6 163	9 261	4 151 820	887 313	1 412 463	5 821
avril	4 973	7 192	3 897 664	741 329	1 154 841	4 682	7 072	9 506	5 101 805	948 535	1 509 262	6 714
mai	4 024	5 823	3 238 371	586 440	945 786	3 828	5 568	7 708	4 195 110	761 507	1 227 547	5 281
juin	4 668	6 614	3 387 325	618 537	995 898	4 445	4 686	6 720	3 696 045	673 803	1 087 166	4 458
juillet	3 932	5 432	3 041 222	543 688	901 058	3 727	3 386	4 809	2 586 504	477 349	761 328	3 207
août	3 901	5 598	2 890 449	524 038	866 421	3 736	3 807	5 275	2 945 055	535 753	859 851	3 604
septembre	4 246	7 176	3 583 401	650 165	1 085 692	4 051	4 789	6 863	3 547 309	658 665	1 044 367	4 547
octobre	3 616	5 994	3 220 398	565 320	949 095	3 379	4 340	5 940	3 299 720	611 903	970 711	4 088
novembre	3 761	6 635	3 346 006	576 672	964 399	3 579	3 462	5 091	2 671 366	485 256	781 042	3 287
décembre	5 092	7 288	3 672 566	669 848	1 083 825	4 843	2 801	4 902	2 668 499	457 328	764 886	2 606
1976												
janvier	4 284	7 233	3 833 670	690 108	1 119 786	4 014	2 825	4 819	2 521 696	465 468	738 816	2 623
février	5 361	8 637	4 286 079	783 875	1 273 614	5 136	3 302	6 006	3 083 967	575 865	921 820	3 089
mars	5 255	8 654	4 471 581	806 128	1 309 333	4 996	4 595	6 693	3 629 792	645 092	1 053 820	4 357
avril	5 424	8 064	4 448 315	778 038	1 298 261	5 121	5 558	7 893	4 301 059	777 163	1 261 827	5 264
mai	5 569	8 857	4 548 665	816 064	1 337 376	5 316	6 415	9 158	4 831 675	884 998	1 419 598	6 139
juin	5 229	8 374	4 409 529	790 367	1 321 075	4 971	4 881	6 934	3 558 982	647 814	1 041 700	4 683
juillet	3 980	6 366	3 237 603	586 191	965 512	3 722	2 934	4 663	2 493 322	446 451	731 312	2 803

NOUVELLES CONSTRUCTIONS NON RESIDENTIELLES

Années	AUTORISEES			COMMENCEES		
	Nombre de bâtiments	Volume (m3)	Surface totale (m2)	Nombre de bâtiments	Volume (m3)	Surface totale (m2)
1968	7 024	23 934 075	5 011 974	5 255	16 457 905	3 494 023
1969	10 273	28 827 499	6 474 554	7 689	20 653 444	4 664 958
1970	8 196	34 183 898	6 754 005	6 221	22 376 600	4 591 195
1971	5 401	27 623 359	5 597 037	5 682	26 720 949	5 154 463
1972	7 085	32 901 113	6 291 950	6 125	27 384 287	5 289 721
1973	8 377	36 375 642	7 391 978	6 050	27 378 695	5 498 147
1974	7 482	41 503 801	7 982 108	5 916	30 272 461	5 745 110
1975	5 585	28 343 197	5 017 878	6 728	29 859 362	5 774 471
1975						
janvier	407	1 955 262	369 653	299	1 010 491	195 044
février	433	1 910 738	404 413	588	3 249 579	670 065
mars	472	4 968 131	562 568	961	4 937 813	829 844
avril	545	2 858 518	498 437	917	3 348 561	663 773
mai	456	2 203 504	387 297	810	2 752 938	563 699
juin	504	1 660 389	372 170	532	2 645 507	525 840
juillet	506	1 867 291	393 389	422	1 587 154	379 955
août	513	2 530 283	414 716	502	2 304 547	372 403
septembre	429	1 804 894	354 860	466	1 709 506	358 192
octobre	422	2 332 771	404 548	455	2 398 638	469 283
novembre	438	1 809 574	369 382	392	2 205 288	341 180
décembre	460	2 441 842	486 445	384	1 709 340	405 187
1976						
janvier	406	2 204 657	396 128	411	2 293 095	432 886
février	428	1 458 286	323 140	441	2 421 867	515 600
mars	516	2 718 114	492 392	477	1 858 127	408 941
avril	637	2 424 241	485 293	594	2 977 106	593 740
mai	702	2 649 313	548 497	662	3 826 211	606 123
juin	635	2 742 128	560 446	469	2 282 108	383 022
juillet	484	1 306 544	282 845	411	1 276 032	243 165

(1) Les renseignements concernant ce type de bâtiment sont compris dans les colonnes précédentes
(2) Moyennes mensuelles

NOUVELLES CONSTRUCTIONS NON RESIDENTIELLES PAR CATEGORIE DE VOLUME

ANNÉES	AUTORISÉES														
	de moins de 3,000 m3			de 3,000 à moins de 10,000 m3			de 10,000 à moins de 20,000 m3			de 20,000 à moins de 50,000 m3			de 50,000 m3 et plus		
	Nom- bre de bâti- ments	Volume (m3)	Surface totale (m2)	Nom- bre de bâti- ments	Volume (m3)	Surface totale (m2)	Nom- bre de bâti- ments	Volume (m3)	Surface totale (m2)	Nom- bre de bâti- ments	Volume (m3)	Surface totale (m2)	Nom- bre de bâti- ments	Volume (m3)	Surface totale (m2)
1968	5 775	4 936 127	1 403 754	853	4 541 642	1 056 210	244	3 356 584	680 005	131	3 967 182	784 696	61	7 132 540	1 087 309
1969	8 615	7 738 500	2 321 612	1 130	5 919 323	1 396 088	299	4 189 128	846 808	159	4 746 228	876 845	70	6 234 320	1 033 201
1970	6 612	5 804 147	1 679 484	1 048	5 518 411	1 282 624	260	3 609 895	739 825	180	5 517 964	1 028 718	96	13 733 481	2 023 354
1971	4 076	3 780 568	1 196 178	813	4 308 628	968 258	267	3 631 816	708 602	150	4 548 318	878 711	95	11 354 029	1 845 288
1972	5 438	4 942 010	1 368 004	1 047	5 568 076	1 277 350	317	4 375 480	915 882	190	5 938 246	1 091 940	93	12 077 301	1 638 774
1973	6 477	6 045 523	1 680 245	1 215	6 372 499	1 468 630	360	4 941 547	1 020 485	216	6 622 446	1 282 863	109	12 393 627	1 939 755
1974	5 679	5 255 912	1 464 488	1 087	5 795 983	1 315 473	327	4 528 187	898 491	241	7 205 822	1 365 543	148	18 717 897	2 938 113
1975	4 196	3 844 831	1 035 252	888	4 840 677	1 125 267	264	3 642 855	722 519	163	4 945 172	887 165	74	11 069 662	1 247 675
1975															
janv.	306	268 285	72 063	58	318 155	70 873	22	306 108	60 140	15	466 575	83 455	6	596 139	83 122
fév.	297	251 821	70 395	92	519 845	123 220	24	324 871	62 586	15	468 971	79 680	5	345 230	68 532
mars	359	318 244	84 106	70	395 998	84 777	19	236 367	45 565	14	419 475	96 093	10	3 598 047	252 027
avril	410	382 186	106 006	85	475 450	112 077	23	316 348	54 736	17	485 461	82 295	10	1 199 073	143 323
mai	328	305 131	78 876	78	411 263	93 558	28	389 248	73 501	16	502 706	95 078	6	595 156	46 284
juin	397	349 587	91 048	70	387 841	89 528	21	291 532	67 882	12	307 479	60 562	4	323 950	63 150
juil.	387	379 169	101 785	78	429 699	104 940	25	353 053	69 900	12	368 294	50 516	4	337 076	66 248
août	392	380 573	102 074	78	415 994	92 580	19	257 701	53 345	18	495 710	88 972	6	980 305	77 745
sept.	326	309 727	84 114	70	369 464	89 922	19	268 132	52 013	10	328 272	53 185	4	529 299	75 626
oct.	325	281 116	78 130	61	325 484	79 273	20	282 780	55 232	10	322 390	53 080	6	1 121 001	138 833
nov.	332	321 044	86 179	68	350 632	82 424	22	306 792	63 727	10	326 904	55 331	6	504 202	81 721
déc.	337	297 948	80 476	80	440 852	102 095	22	309 923	63 892	14	452 935	88 918	7	940 184	151 064
1976															
janv.	298	277 641	77 445	76	434 129	97 684	15	198 843	38 099	11	360 350	74 277	6	933 694	108 623
fév.	328	277 534	77 251	64	331 185	80 748	21	284 214	61 476	13	386 521	77 221	2	178 832	26 444
mars	386	334 283	92 813	74	370 078	87 781	29	417 855	89 666	20	627 503	117 008	7	968 395	105 124
avril	492	436 593	119 950	100	524 412	115 402	26	366 547	64 097	12	400 807	64 667	7	695 882	121 177
mai	527	490 143	130 906	127	681 282	152 112	24	357 883	77 214	16	426 091	75 329	8	693 914	112 936
juin	501	463 582	126 174	88	483 267	105 608	24	348 720	74 962	11	322 914	60 762	11	1 123 645	192 940
juil.	382	352 081	93 395	78	406 802	97 089	17	212 244	44 000	6	167 296	27 297	1	168 121	21 064

COMMENCÉES

ANNÉES	COMMENCÉES														
	de moins de 3,000 m3			de 3,000 à moins de 10,000 m3			de 10,000 à moins de 20,000 m3			de 20,000 à moins de 50,000 m3			de 50,000 m3 et plus		
	Nom- bre de bâti- ments	Volume (m3)	Surface totale (m2)	Nom- bre de bâti- ments	Volume (m3)	Surface totale (m2)	Nom- bre de bâti- ments	Volume (m3)	Surface totale (m2)	Nom- bre de bâti- ments	Volume (m3)	Surface totale (m2)	Nom- bre de bâti- ments	Volume (m3)	Surface totale (m2)
1968	4 422	3 771 939	1 081 352	568	2 930 734	699 690	133	1 837 089	364 604	90	2 647 744	510 329	42	5 270 399	838 048
1969	6 423	5 669 264	1 680 192	868	4 569 968	1 066 925	240	3 343 286	689 342	114	3 424 650	632 853	44	3 646 276	594 886
1970	5 125	4 496 742	1 319 597	723	3 762 137	868 780	184	2 540 227	501 904	127	3 879 394	727 562	62	7 698 100	1 174 112
1971	4 430	4 064 193	1 293 841	791	4 171 901	955 668	226	3 163 560	609 478	153	4 669 879	829 805	82	10 651 416	1 465 671
1972	4 748	4 185 413	1 167 205	875	4 639 468	1 056 018	261	3 593 487	727 557	156	4 796 546	931 152	85	10 169 373	1 407 789
1973	4 712	4 333 579	1 210 363	831	4 429 943	1 048 270	270	3 726 006	797 326	140	4 345 510	828 048	97	10 543 657	1 614 140
1974	4 515	4 188 589	1 160 869	851	4 524 353	1 009 113	259	3 573 479	722 416	193	5 872 710	1 120 339	98	12 113 330	1 732 373
1975	5 183	4 782 623	1 312 440	1 000	5 418 259	1 214 677	288	3 978 665	760 462	174	5 206 807	992 844	83	10 473 008	1 494 048
1975															
janv.	236	195 922	54 579	43	226 403	49 927	9	120 499	20 290	8	284 191	42 247	3	183 476	28 001
fév.	446	428 184	117 830	85	465 932	108 600	33	439 592	89 691	15	464 773	100 262	9	1 451 098	253 682
mars	741	703 605	192 137	132	724 982	153 898	47	651 171	122 630	29	924 602	165 400	12	1 933 453	195 779
avril	698	644 742	179 050	158	860 876	190 761	28	383 866	70 037	24	656 063	128 208	9	803 014	95 717
mai	639	580 084	157 526	116	604 688	129 099	27	383 689	78 171	19	511 663	98 846	9	672 814	100 057
juin	417	366 368	103 085	75	427 605	97 342	17	235 333	47 945	11	293 875	68 523	12	1 322 326	208 945
juil.	333	297 094	83 072	59	313 070	65 132	13	185 860	37 679	11	301 913	65 381	6	489 217	128 691
août	389	366 866	99 455	71	400 880	91 415	25	334 011	62 690	14	377 195	64 960	3	825 595	53 889
sept.	370	366 389	99 147	64	325 517	70 999	19	269 968	45 703	11	303 627	78 835	2	444 005	63 508
oct.	344	317 884	84 929	71	396 677	89 219	24	305 186	55 505	7	253 948	39 288	9	1 124 943	200 342
nov.	289	262 591	71 674	63	313 223	75 230	21	319 445	57 371	14	432 686	63 306	5	877 343	73 599
déc.	281	252 894	69 956	63	358 406	93 055	25	350 045	72 750	11	402 271	77 588	4	345 724	91 838
1976															
janv.	283	255 785	71 548	79	459 295	111 451	28	382 967	81 133	14	392 987	70 476	7	802 061	98 278
fév.	321	311 598	87 868	73	389 016	88 128	17	240 834	60 650	17	530 060	96 866	13	950 359	182 088
mars	335	321 415	90 646	78	394 715	91 878	24	305 752	63 921	15	518 419	103 681	5	317 826	58 815
avril	447	398 576	108 288	96	489 924	110 852	21	303 220	69 188	19	606 960	128 208	11	1 178 426	177 204
mai	508	455 531	124 225	95	489 224	108 501	33	469 165	98 030	13	413 748	67 981	13	1 998 543	207 386
juin	370	327 699	87 594	67	372 821	87 711	15	216 614	42 580	10	305 942	56 243	7	1 059 032	108 894
juil.	339	294 818	80 624	55	292 439	64 223	8	114 328	25 020	5	147 244	28 266	4	427 203	45 032

STATISTIQUE DES NOUVELLES CONSTRUCTIONS AUTORISEES

Mois : juillet 1976

Arrondissements	RESIDENTIELLES						NON RESIDENTIELLES					
	Nombre totale de		Volume (en m3)	Surface (en m2)		Nombre de bâ- timents à 1 lo- gement (1)	Nombre totale de		Volume (en m3)	Surface (en m2)		
	bâti- ments	loge- ments		habi- table	totale		bâti- ments	loge- ments		habi- table	totale	
Anvers	187	357	170 896	31 296	48 866	169	38	10	311 340	687	54 172	
Malines	104	138	74 920	12 582	21 312	92	7	1	9 306	97	3 256	
Turnhout	238	266	131 704	23 230	38 267	231	20	10	50 529	821	14 603	
<i>Province d'Anvers</i>	<i>529</i>	<i>761</i>	<i>377 520</i>	<i>67 108</i>	<i>108 445</i>	<i>492</i>	<i>65</i>	<i>21</i>	<i>371 175</i>	<i>1 605</i>	<i>72 031</i>	
Bruxelles-Capitale	25	429	150 694	26 532	42 445	7	10	-	57 645	-	11 590	
Hal-Wilvorde	256	314	202 517	38 401	60 732	240	21	6	119 185	589	19 429	
Louvain	203	252	163 967	29 971	47 901	197	16	1	32 170	126	7 975	
Nivelles	208	347	200 820	42 390	61 990	206	17	-	28 594	-	6 361	
<i>Province de Brabant</i>	<i>692</i>	<i>1 342</i>	<i>717 998</i>	<i>137 294</i>	<i>213 068</i>	<i>650</i>	<i>64</i>	<i>7</i>	<i>237 594</i>	<i>715</i>	<i>45 355</i>	
Ath	25	25	16 214	2 825	4 692	25	8	1	5 637	83	1 325	
Charleroi	107	108	68 345	12 897	20 176	106	13	-	6 713	-	1 679	
Mons	100	161	65 875	14 896	20 743	87	11	1	24 269	158	6 022	
Mouscron	19	19	13 046	2 454	3 852	19	2	-	1 193	-	253	
Soignies	48	78	42 534	7 646	12 909	47	5	-	1 727	-	497	
Thuin	83	116	56 766	10 571	16 859	80	9	-	12 022	-	1 896	
Tournai	27	30	18 397	3 455	5 232	26	16	7	28 173	511	7 693	
<i>Province de Hainaut</i>	<i>409</i>	<i>537</i>	<i>281 177</i>	<i>54 744</i>	<i>84 463</i>	<i>390</i>	<i>64</i>	<i>9</i>	<i>79 734</i>	<i>752</i>	<i>19 365</i>	
Huy	29	29	21 090	3 314	5 998	29	4	-	4 429	-	1 097	
Liège	112	330	143 681	24 492	43 743	101	18	-	20 604	-	5 327	
Verviers	88	149	92 450	14 512	26 650	82	24	1	32 147	100	7 088	
Waremme	12	12	7 654	1 275	2 200	12	1	-	1 043	-	401	
<i>Province de Liège</i>	<i>241</i>	<i>520</i>	<i>264 875</i>	<i>43 593</i>	<i>78 591</i>	<i>224</i>	<i>47</i>	<i>1</i>	<i>58 223</i>	<i>100</i>	<i>13 913</i>	
Hasselt	415	543	255 997	43 877	75 509	399	19	4	93 419	423	21 571	
Maaseik	145	199	93 267	17 645	28 898	134	10	6	44 883	597	9 442	
Tongres	76	84	59 155	9 985	17 743	73	2	-	11 340	-	1 880	
<i>Province de Limbourg</i>	<i>636</i>	<i>826</i>	<i>408 419</i>	<i>71 507</i>	<i>122 150</i>	<i>606</i>	<i>31</i>	<i>10</i>	<i>149 642</i>	<i>1 020</i>	<i>32 893</i>	
Arlon	24	25	16 954	3 001	5 040	23	-	-	-	-	-	
Bastogne	12	12	11 167	1 825	3 381	12	6	-	8 580	-	2 013	
Marche-en-Famenne	30	30	20 352	3 478	5 835	30	5	1	8 287	210	2 031	
Neufchâteau	17	17	10 821	2 078	3 170	17	5	-	3 916	-	1 007	
Virton	46	46	24 474	5 040	7 646	46	2	-	3 276	-	632	
<i>Province de Luxembourg</i>	<i>129</i>	<i>130</i>	<i>83 768</i>	<i>15 422</i>	<i>25 072</i>	<i>128</i>	<i>18</i>	<i>1</i>	<i>24 059</i>	<i>210</i>	<i>5 683</i>	
Dinant	59	60	34 047	5 811	9 718	58	17	-	38 957	-	7 287	
Namur	95	153	82 029	14 927	24 595	91	21	2	46 818	187	9 217	
Philippeville	33	33	18 346	3 000	5 498	33	6	-	5 824	-	1 240	
<i>Province de Namur</i>	<i>187</i>	<i>246</i>	<i>134 422</i>	<i>23 738</i>	<i>39 811</i>	<i>182</i>	<i>44</i>	<i>2</i>	<i>91 599</i>	<i>187</i>	<i>17 744</i>	
Alost	175	217	129 040	20 301	36 856	171	14	8	34 598	1 093	7 884	
Termonde	84	87	52 506	9 005	14 915	83	5	1	11 339	65	2 806	
Eklo	47	47	29 975	4 842	8 310	47	8	-	11 195	-	3 197	
Gand	221	324	171 939	33 275	53 355	211	31	6	55 335	568	16 531	
Audenarde	35	87	41 881	8 210	12 666	31	5	-	17 056	-	3 978	
Saint-Nicolas	90	101	72 929	11 101	20 568	87	12	2	19 419	210	4 371	
<i>Province de Flandre orientale</i>	<i>652</i>	<i>863</i>	<i>498 270</i>	<i>86 734</i>	<i>146 870</i>	<i>630</i>	<i>75</i>	<i>17</i>	<i>148 942</i>	<i>1 936</i>	<i>38 767</i>	
Bruges	112	321	125 984	23 176	41 393	98	10	-	11 949	-	4 321	
Dixmude	8	11	7 763	1 337	2 412	7	5	-	6 285	-	1 901	
Ypres	146	215	91 937	17 996	30 538	103	12	-	24 012	-	6 122	
Courtrai	116	172	97 596	16 414	28 033	107	16	-	41 128	-	7 933	
Ostende	36	160	42 851	8 232	13 717	29	6	1	10 337	100	2 613	
Roulers	33	95	43 658	7 342	12 710	28	15	3	28 197	390	7 376	
Tielt	25	26	18 906	3 121	5 874	24	6	1	18 405	263	5 409	
Furnes	29	141	42 459	8 433	12 565	24	6	-	5 263	-	1 419	
<i>Province de Flandre occidentale</i>	<i>505</i>	<i>1 141</i>	<i>471 154</i>	<i>86 051</i>	<i>147 242</i>	<i>420</i>	<i>76</i>	<i>5</i>	<i>145 576</i>	<i>753</i>	<i>37 094</i>	
<i>Le Royaume néerlandaise</i>	<i>3 980</i>	<i>6 366</i>	<i>3 237 603</i>	<i>586 191</i>	<i>965 512</i>	<i>3 722</i>	<i>484</i>	<i>73</i>	<i>306 544</i>	<i>7 278</i>	<i>282 845</i>	
<i>Région de langue française + région de langue allemande</i>	<i>2 781</i>	<i>4 157</i>	<i>2 121 847</i>	<i>379 772</i>	<i>633 140</i>	<i>2 585</i>	<i>284</i>	<i>60</i>	<i>966 690</i>	<i>6 029</i>	<i>208 189</i>	
<i>Bruxelles-Capitale</i>	<i>25</i>	<i>429</i>	<i>150 694</i>	<i>26 532</i>	<i>42 445</i>	<i>7</i>	<i>10</i>	<i>-</i>	<i>57 645</i>	<i>-</i>	<i>11 590</i>	

(1) Les renseignements concernant ce type de bâtiment sont compris dans les colonnes précédentes.

STATISTIQUE DES NOUVELLES CONSTRUCTIONS COMMENCEES

Mois : juillet 1976

Arrondissements	RESIDENTIELLES					NON RESIDENTIELLES					
	Nombre totale de		Volume (en m3)	Surface (en m2)		Nombre de bâ- timents à 1 lo- gement (1)	Nombre totale de		Volume (en m3)	Surface (en m2)	
	bâti- ments	loge- ments		habi- table	totale		bâti- ments	loge- ments		habi- table	totale
Anvers	167	209	123 696	22 611	37 119	156	20	2	55 666	199	12 792
Malines	84	105	62 983	10 801	18 275	78	11	2	41 677	252	9 680
Turnhout	159	183	118 824	19 285	33 916	156	30	2	68 494	126	18 546
<i>Province d'Anvers</i>	<i>410</i>	<i>497</i>	<i>306 508</i>	<i>52 697</i>	<i>89 310</i>	<i>390</i>	<i>61</i>	<i>6</i>	<i>165 837</i>	<i>577</i>	<i>41 018</i>
Bruxelles-Capitale	21	645	228 952	41 564	66 234	8	4	-	56 705	-	10 177
Hal-Vilvorde	130	296	153 335	28 098	46 264	118	12	2	42 125	225	7 439
Louvain	145	155	105 180	17 992	30 962	141	10	1	15 438	125	3 196
Nivelles	153	670	310 231	56 260	90 572	116	7	-	63 265	-	21 579
<i>Province de Brabant</i>	<i>449</i>	<i>1 766</i>	<i>797 698</i>	<i>143 914</i>	<i>234 032</i>	<i>383</i>	<i>33</i>	<i>3</i>	<i>177 533</i>	<i>350</i>	<i>42 391</i>
Ath	7	7	5 188	904	1 482	7	2	-	2 905	-	663
Charleroi	73	75	43 416	7 568	13 459	71	17	-	7 950	-	2 471
Mons	48	48	24 375	4 870	7 351	48	5	-	11 173	-	1 351
Mouscron	33	33	13 421	2 659	3 978	33	1	-	1 050	-	200
Soignies	30	33	23 081	3 760	6 796	27	3	-	6 129	-	2 073
Thuin	22	22	16 456	2 811	4 768	22	7	-	4 641	-	1 477
Tournai	66	75	41 056	7 315	12 270	65	7	-	8 622	-	1 915
<i>Province de Hainaut</i>	<i>279</i>	<i>293</i>	<i>166 893</i>	<i>29 887</i>	<i>50 104</i>	<i>273</i>	<i>42</i>	<i>-</i>	<i>42 470</i>	<i>-</i>	<i>10 160</i>
Huy	40	40	22 087	3 984	6 402	40	6	-	8 575	-	1 893
Liège	290	317	146 772	28 838	44 145	283	29	4	400 948	328	35 038
Verviers	133	146	86 599	15 316	25 679	130	28	2	29 257	210	7 238
Waremmes	14	15	8 834	1 473	2 520	13	6	-	11 810	-	1 885
<i>Province de Liège</i>	<i>477</i>	<i>518</i>	<i>264 282</i>	<i>49 611</i>	<i>78 746</i>	<i>466</i>	<i>69</i>	<i>6</i>	<i>450 590</i>	<i>538</i>	<i>46 054</i>
Hasselt	202	216	132 178	23 704	38 006	196	5	-	21 815	-	4 564
Maaseik	115	119	77 959	13 601	22 831	113	10	4	27 253	456	6 783
Tongres	68	69	44 364	7 637	12 837	67	5	1	31 127	114	5 923
<i>Province de Limbourg</i>	<i>385</i>	<i>404</i>	<i>254 501</i>	<i>44 942</i>	<i>73 674</i>	<i>376</i>	<i>20</i>	<i>5</i>	<i>80 195</i>	<i>570</i>	<i>17 270</i>
Arlon	12	13	51 917	8 209	14 239	11	1	-	159	-	56
Bastogne	4	4	2 720	478	807	4	1	-	260	-	72
Marche-en-Famenne	29	29	15 841	3 050	4 704	29	4	-	2 507	-	655
Neufchâteau	16	16	9 172	1 565	2 644	16	7	-	11 800	-	2 878
Virton	27	27	18 220	3 091	5 233	27	10	-	9 651	-	2 279
<i>Province de Luxembourg</i>	<i>88</i>	<i>89</i>	<i>97 870</i>	<i>16 393</i>	<i>27 627</i>	<i>87</i>	<i>23</i>	<i>-</i>	<i>24 377</i>	<i>-</i>	<i>5 940</i>
Dinant	47	47	20 907	3 767	6 217	47	5	1	5 674	108	1 189
Namur	54	55	36 891	6 164	10 443	53	10	1	14 139	132	3 701
Philippeville	14	14	10 305	1 699	3 042	14	6	-	9 130	-	2 288
<i>Province de Namur</i>	<i>115</i>	<i>116</i>	<i>68 103</i>	<i>11 630</i>	<i>19 702</i>	<i>114</i>	<i>21</i>	<i>2</i>	<i>28 943</i>	<i>240</i>	<i>7 178</i>
Alost	84	84	63 192	9 892	18 134	84	8	3	8 318	372	2 400
Termonde	57	67	42 948	7 069	12 362	55	5	2	31 921	210	7 837
Eeklo	30	30	18 151	3 166	5 292	30	5	-	5 238	-	1 277
Gand	157	180	101 666	17 209	28 874	154	29	3	55 858	439	15 497
Audenarde	21	22	15 251	2 514	4 428	20	4	-	1 081	-	351
Saint-Nicolas	68	79	47 512	8 451	14 421	67	10	-	6 722	-	1 984
<i>Province de Flandre orientale</i>	<i>417</i>	<i>462</i>	<i>288 720</i>	<i>48 301</i>	<i>83 511</i>	<i>410</i>	<i>61</i>	<i>8</i>	<i>109 138</i>	<i>1 021</i>	<i>29 346</i>
Bruges	51	94	44 207	8 198	13 516	49	16	5	65 637	310	11 174
Dixmude	8	9	5 674	958	1 691	7	8	-	10 666	-	2 469
Ypres	27	27	18 375	2 983	5 156	27	18	-	16 928	-	4 214
Courtrai	134	144	83 907	16 846	23 876	132	10	2	54 691	141	11 044
Ostende	30	159	52 650	11 574	16 918	26	4	-	5 289	-	1 848
Roulers	31	31	18 335	3 460	5 588	31	11	2	31 514	202	9 746
Tielt	22	22	15 296	2 845	4 548	22	13	-	10 846	-	2 946
Furnes	11	32	11 198	2 212	3 313	10	1	-	1 378	-	377
<i>Province de Flandre occidentale</i>	<i>314</i>	<i>518</i>	<i>249 642</i>	<i>49 076</i>	<i>74 606</i>	<i>304</i>	<i>81</i>	<i>9</i>	<i>196 949</i>	<i>653</i>	<i>43 818</i>
<i>Le Royaume</i>	<i>2 934</i>	<i>4 663</i>	<i>2 493 322</i>	<i>446 451</i>	<i>731 312</i>	<i>2 803</i>	<i>411</i>	<i>39</i>	<i>1 276 032</i>	<i>3 949</i>	<i>243 165</i>
<i>Région de langue néerlandaise</i>	<i>1 801</i>	<i>2 332</i>	<i>1 356 881</i>	<i>241 106</i>	<i>398 327</i>	<i>1 739</i>	<i>245</i>	<i>31</i>	<i>609 682</i>	<i>3 171</i>	<i>142 087</i>
<i>Région de langue française + région de langue allemande</i>	<i>1 112</i>	<i>1 666</i>	<i>907 489</i>	<i>163 781</i>	<i>266 751</i>	<i>1 056</i>	<i>162</i>	<i>8</i>	<i>609 645</i>	<i>778</i>	<i>90 901</i>
<i>Bruxelles-Capitale</i>	<i>21</i>	<i>645</i>	<i>228 952</i>	<i>41 564</i>	<i>66 234</i>	<i>8</i>	<i>4</i>	<i>-</i>	<i>56 705</i>	<i>-</i>	<i>10 177</i>

(1) Les renseignements concernant ce type de bâtiment sont compris dans les colonnes précédentes.

