

STATISTIQUES INDUSTRIELLES



1976

JUILLET - AOUT - SEPTEMBRE,
N^o 7-8-9

INSTITUT NATIONAL DE STATISTIQUE

ROYAUME DE BELGIQUE

MINISTRE DES AFFAIRES ECONOMIQUES

STATISTIQUES INDUSTRIELLES

1976

PUBLICATION MENSUELLE :

JUILLET-AOUT-SEPTEMBRE, N° 7-8-9

Abonnement : Belgique : **390 F** l'an
Etranger : **470 F** l'an

9^e ANNEE

Ce numéro : Belgique : **45 F**
Etranger : **55 F**

On peut se procurer le présent bulletin mensuel au siège de l'**INSTITUT NATIONAL DE STATISTIQUE**
Rue de Louvain, 44 - 1000 Bruxelles
Compte n° 000-2005886-23

TABLE DES MATIERES

<u>STATISTIQUES MENSUELLES</u>		<u>STATISTIQUES ANNUELLES DE LA PRODUCTION</u>	71
I. <u>Indices de la production industrielle</u>	5	<u>Année 1975</u>	
A. Moyennes mobiles des indices des douze derniers mois	5	Industrie du ciment	72
B. Indices bruts	8	<u>Année 1974</u>	
II. <u>Production industrielle en chiffres absolus</u>		Fabrications de préparations et de conserves de viande	75
Mines de houille et de fer, captage du grisou	18	Fabriques de chicorée	79
Livraisons de charbon belge sur le marché intérieur	18	Distilleries d'alcool et levureries	81
Importations et exportations de charbon	18	Industrie du papier et du carton	84
Extraction de la pierre à bâtir et d'autres minéraux non métalliques	19	Industrie de la filature de coton	88
Industries alimentaires	20	Filature de fibres dures	92
Industrie du tabac	24	Utilisation de l'eau dans l'industrie	96
Filatures et activités diverses de l'industrie textile	24	<u>Année 1973</u>	
Tissage	25	Fabrications de préparations et de conserves de viande	100
Industrie de la bonneterie	30	Distilleries d'alcool et levureries	104
Industries du vêtement et de la confection	32	Industrie du savon, des détergents de synthèse, des produits d'entretien, des parfums et des produits de beauté	107
Industries de la chaussure et de la pantoufle	33	Industrie de l'impression :	
Industries du bois et des produits connexes	34	A. Impression, brochage, reliure	113
Industrie du papier	35	B. Impression de quotidiens et d'hebdomadaires	117
Industries du cuir et du caoutchouc	36	Statistique annuelle de la production, du transport et de la distribution d'électricité	120
Industrie du savon	36	Industrie du raffinage du pétrole	124
Industrie chimique	37	Industrie de la transformation des matières plastiques	127
Industrie des dérivés du pétrole	38	Industrie de la construction	132
Fabriques d'agglomérés de houille et cokeries	39	<u>Année 1972</u>	
Production nette, importations et exportations de gaz	40	Industrie de la terre cuite	154
Industrie des produits minéraux non métalliques	41	<u>STATISTIQUE DES AUTORISATIONS DE BATIR ET DES BATIMENTS COMMENCES</u>	
Sidérurgie	42	Nouvelles constructions résidentielles	160
Industrie des métaux non ferreux	43	Nouvelles constructions non résidentielles	160
Industrie des fabrications métalliques	44	Nouvelles constructions non résidentielles par catégorie de volume	161
Industrie de la transformation des matières plastiques	50	Nouvelles constructions autorisées - avril, mai et juin 1976	162
Expéditions de l'industrie des fabrications métalliques (données trimestrielles)	52	Nouvelles constructions commencées - avril, mai et juin 1976	165
Electricité	64		
Distribution d'eau	64		
III. <u>Emploi</u>	65		

Remarque concernant les statistiques mensuelles ou trimestrielles :

- Les chiffres de production ou des livraisons pour les diverses années sont des moyennes mensuelles ou trimestrielles.
- Les totaux peuvent parfois être légèrement différents de la somme des résultats partiels du fait que ceux-ci ont été arrondis.

Signes conventionnels

- .. = les renseignements ne sont pas disponibles
 - = 0 ou inférieur à la moitié de l'unité utilisée
 - (*) = chiffre provisoire
- La virgule (,) est employée pour séparer les unités des décimales

Droits d'auteur réservés

La reproduction du contenu de cette publication, qu'elle soit intégrale ou partielle, dans la forme originale ou remaniée, est interdite sauf autorisation écrite de l'Institut national de Statistique. L'utilisation du contenu de cette publication, à titre explicatif ou justificatif dans un article, un compte rendu ou un livre, est autorisée, moyennant indication claire et précise de la source.

**STATISTIQUES
MENSUELLES**

I. INDICES DE LA PRODUCTION INDUSTRIELLE (1970=100)

A. MOYENNES MOBILES DES INDICES DES DOUZE DERNIERS MOIS
INDICE GENERAL ET INDICES PAR GENRE D'AFFECTATION DE LA PRODUCTION

	INDICE GENERAL DE LA PRODUCTION INDUSTRIELLE SANS LA CONSTRUCTION	INDICES PAR GENRE D'AFFECTATION DE LA PRODUCTION						CONSTRUCTION
		MATIERES PREMIERES ET BIENS INTERMEDIAIRES	BIENS DE CONSOMMATION DURABLES	BIENS DE CONSOMMATION DURABLES	BIENS D'INVESTISSEMENT			
						SANS LA CONSTRUCTION	Y COMPRIS LA CONSTRUCTION	
1970	100.0	100.0	100.0	100.0	100.0	100.0	100.0	100.0
1971	101.0	98.9	102.5	106.0	115.7	96.6	98.7	99.5
1972	109.4	106.2	108.7	115.7	120.8	104.5	100.8	99.0
1973	115.9	112.1	116.6	120.8	123.6	113.6	99.0	93.4
1974	120.7	119.6	120.2	123.6	123.4	106.6	106.6	99.5
1974								
OCT.	121.2	120.4	120.4	123.8	122.5	104.9	104.9	97.5
NOV.	121.6	120.7	120.6	124.0	123.7	105.9	105.9	98.3
DEC.	121.1	119.8	120.2	124.4	123.9	106.9	106.9	99.5
1975								
JANV.	120.0	118.6	120.0	123.1	123.4	106.3	106.3	99.3
FEVR.	119.0	117.3	119.3	122.7	123.3	106.2	106.2	99.2
MARS	118.3	116.1	118.8	122.4	123.5	105.9	105.9	98.7
AVR.	116.8	114.2	118.2	121.4	122.9	105.5	105.5	98.5
MAI	115.8	112.9	117.2	120.4	123.0	105.4	105.4	98.4
JUIN	114.1	110.8	115.8	119.0	122.1	105.1	105.1	98.3
JUIL.	113.3	109.6	115.6	118.9	121.3	105.2	105.2	98.7
AOUT	112.0	107.8	115.2	118.5	121.3	104.8	104.8	98.3
SEPT.	110.7	106.3	114.1	117.7	120.4	104.5	104.5	98.4
OCT.	109.6	105.1	113.7	117.4	119.1	104.3	104.3	98.7
NOV.	109.0	104.3	113.3	117.2	118.7	104.1	104.1	98.7
DEC.	108.5	103.7	112.8	117.2	118.3	103.2	103.2	97.6
1976								
JANV.	108.5	103.7	112.3	117.5	118.6	102.6	102.6	96.5
FEVR.	108.9	104.0	112.6	117.9	119.1	100.9	100.9	94.1
MARS	109.0	104.2	112.5	118.1	119.1	100.9	100.9	94.1
AVR.	110.5	105.7	112.7	119.6	120.6	101.7	101.7	94.5
MAI	111.2	106.6	112.4	120.5	121.6	101.9	101.9	94.4
JUIN	112.4	107.9	113.4	121.7	123.1	102.2	102.2	94.1
JUIL.	112.7	108.4	114.0	121.4	122.9	101.8	101.8	93.6

INDICES PAR INDUSTRIE

	EXTRACTION DU CHARBON	INDUSTRIES ALIMENTAIRES ET FABRIQUE DE BOISSONS	INDUSTRIE TEXTILE	ARTICLES D'HABILLEMENT, CHAUSSURES ET DIVERS EN TISSU	INDUSTRIE DU PAPIER ET DU CARTON	INDUSTRIE DU BOIS	INDUSTRIE CHIMIQUE ET INDUSTRIE DU CADUC	INDUSTRIE DES PRODUITS MINERAIUX NON METALLIQUES	INDUSTRIE METALLURGIQUE DE BASE	INDUSTRIE DES FABRIQUES METALLIQUES	ELECTRICITE
1970	100.0	100.0	100.0	100.0	100.0	100.0	100.0	100.0	100.0	100.0	100.0
1971	95.8	103.4	104.2	107.0	100.2	112.1	112.7	108.7	96.4	97.2	108.0
1972	92.2	107.0	106.3	117.8	106.6	134.6	121.9	101.7	107.3	102.5	123.7
1973	75.6	116.8	106.1	114.2	114.6	120.1	137.8	106.6	115.7	110.1	135.4
1974	65.8	121.7	100.7	116.4	122.8	163.8	142.8	108.7	122.1	119.0	141.5
1974											
OCT.	66.7	121.8	104.9	115.6	124.0	163.1	144.7	109.0	123.8	118.2	140.9
NOV.	66.2	121.7	103.1	116.3	124.3	163.6	144.3	109.2	123.7	119.3	142.2
DEC.	65.8	121.7	100.7	116.4	122.8	163.8	142.8	108.7	122.1	119.4	141.5
1975											
JANV.	65.3	122.2	98.7	116.8	121.4	162.8	140.9	108.1	120.2	119.0	141.2
FEVR.	64.5	121.9	96.9	117.2	118.9	162.5	138.9	107.2	117.8	118.7	140.6
MARS	63.8	121.4	95.1	117.7	117.1	161.6	137.0	106.0	115.7	118.8	140.5
AVR.	63.7	120.9	93.2	117.1	114.8	160.3	134.6	104.0	112.1	118.1	140.0
MAI	62.6	120.2	91.3	116.2	112.9	158.9	131.9	103.3	109.8	118.0	139.4
JUIN	62.0	119.0	87.8	115.1	111.4	157.2	129.2	101.6	106.8	117.0	138.0
JUIL.	61.2	118.9	87.4	115.2	110.4	156.1	128.2	100.8	103.7	117.6	137.2
AOUT	60.7	119.1	86.5	114.9	108.7	154.6	126.7	99.4	99.4	116.4	135.8
SEPT.	60.0	118.5	85.5	113.7	106.4	153.5	124.7	98.4	96.4	115.5	134.1
OCT.	59.5	119.2	85.1	113.3	104.7	154.0	123.3	97.9	93.6	114.2	133.4
NOV.	59.0	120.1	85.7	112.0	103.9	154.4	122.0	96.9	91.0	113.5	134.5
DEC.	58.3	119.9	86.4	111.4	103.7	154.7	121.7	95.7	89.7	112.7	135.3
1976											
JANV.	57.6	118.6	87.3	111.1	103.7	155.3	122.2	94.8	88.2	113.1	137.5
FEVR.	57.1	119.0	88.3	110.6	104.6	156.1	123.2	93.6	87.9	113.5	139.9
MARS	57.2	119.4	89.6	109.4	105.5	157.4	123.9	93.6	87.6	113.3	140.1
AVR.	56.7	119.3	90.9	110.3	106.9	159.9	125.5	94.8	89.6	114.8	142.0
MAI	56.8	118.5	92.4	110.9	107.6	162.0	125.8	95.5	89.8	115.7	144.6
JUIN	56.6	119.0	95.0	111.4	107.5	163.9	128.0	95.5	90.2	117.2	146.5
JUIL.	56.2	118.9	84.7	111.0	108.1	163.9	128.9	96.1	91.2	116.7	149.7

Indices de la production industrielle

Moyenne des 12 derniers mois

1970 = 100

— Indice général (sans la construction)

— Matières premières et biens intermédiaires

- - - Biens d'investissement (sans la construction)

..... Construction

..... Biens d'investissement (y compris la construction)

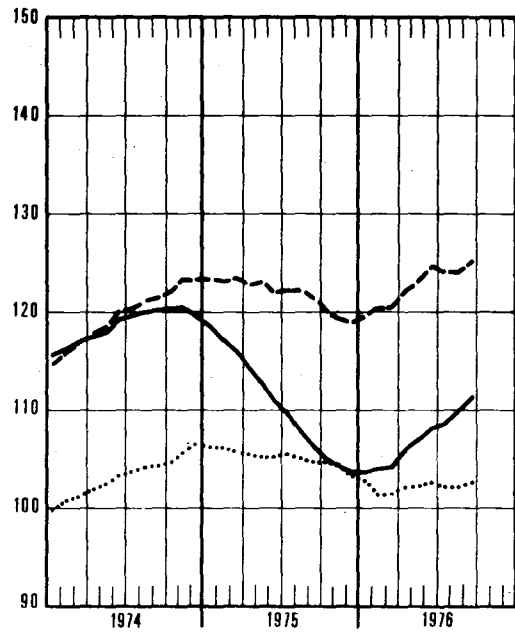
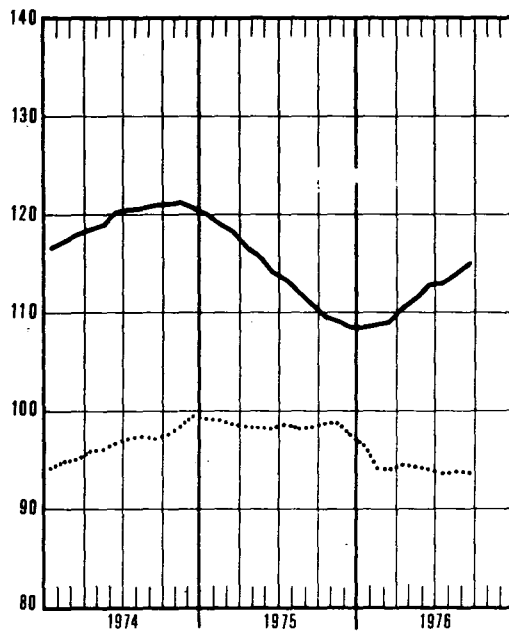

— Biens de consommation durables

— Electricité

..... Biens de consommation non durables

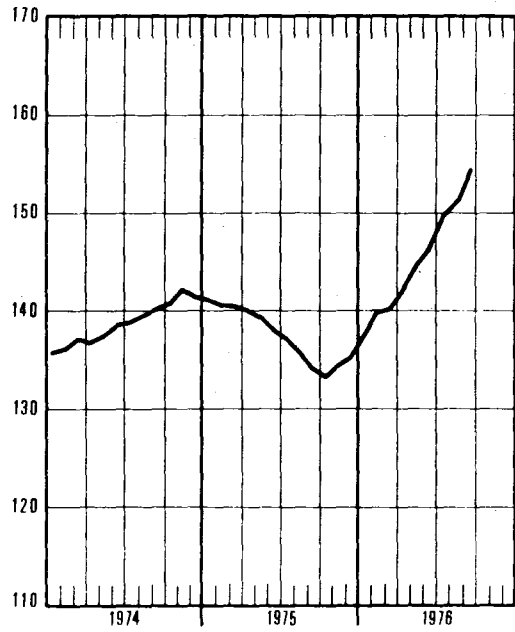
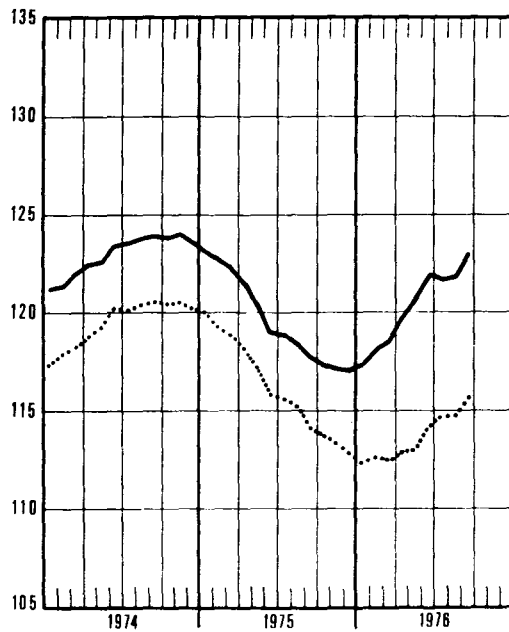

Indices de la production industrielle
Moyenne des 12 derniers mois
1970 = 100

— Industrie textile
..... Confection et chaussures

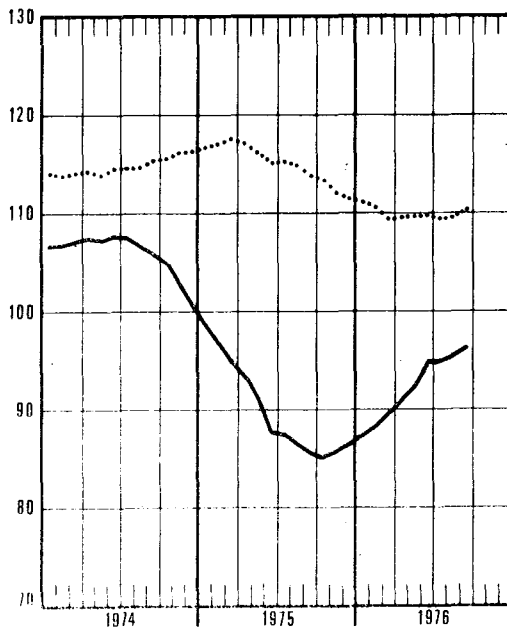

— Métallurgie de base
..... Fabrications métalliques

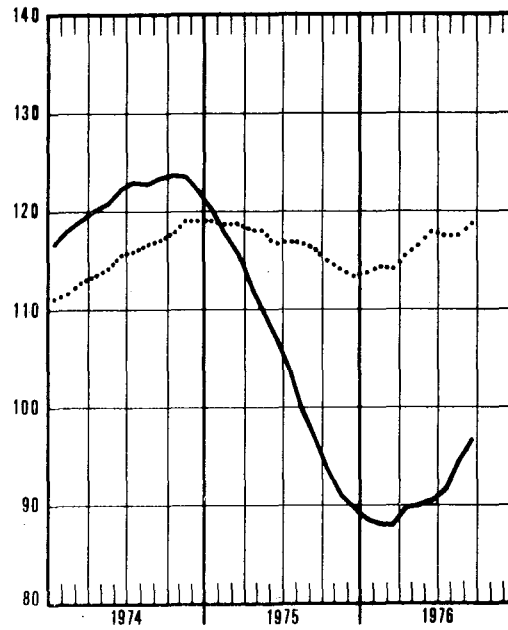

— Bois et meubles
..... Papier et carton

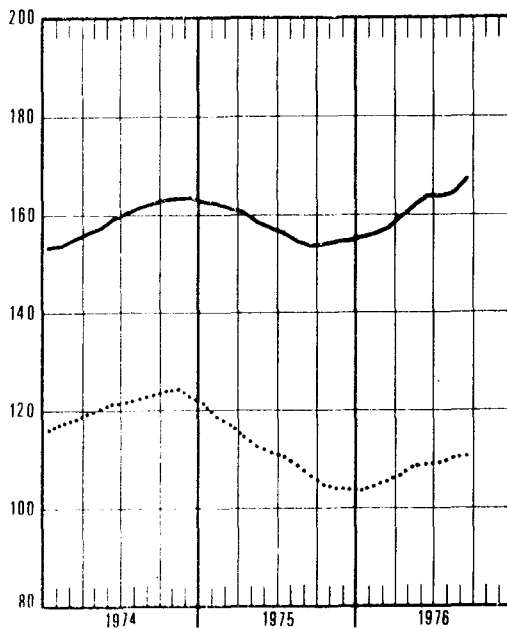

— Chimie et caoutchouc

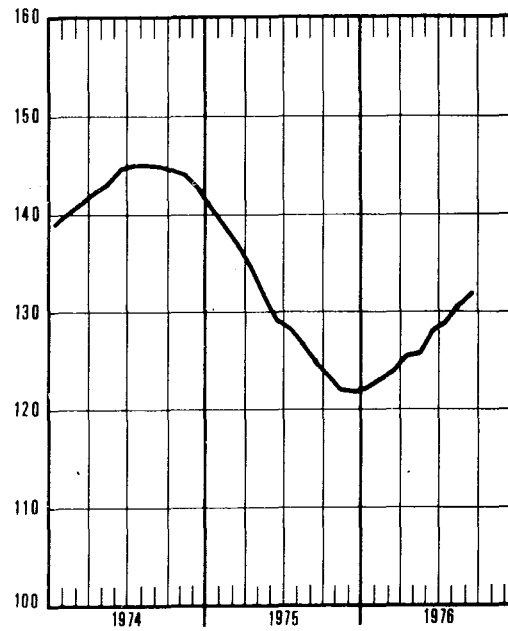

INDICES BRUTS (1)
 INDICE GENERAL ET INDICES PAR GENRE D'AFFECTATION DE LA PRODUCTION

	INDICE GENERAL DE LA PRODUCTION INDUSTRIELLE		INDICES PAR GENRE D'AFFECTATION DE LA PRODUCTION					
	SANS LA CONSTRUCTION	Y COMPRIS LA CONSTRUCTION	MATIERES PREMIERES ET BIENS INTERMEDIAIRES	BIENS DE CONSUMATION NON DURABLES	BIENS DE CONSUMATION DURABLES	BIENS D'INVESTISSEMENT		CONSTRUCTION
						SANS LA CONSTRUCTION	Y COMPRIS LA CONSTRUCTION	
1970	100.0	100.0	100.0	100.0	100.0	100.0	100.0	100.0
1971	102.6	102.2	102.1	103.4	107.1	97.5	99.8	100.7
1972	108.9	107.2	108.4	108.3	115.3	104.0	100.5	98.9
1973	115.7	111.3	114.7	116.5	120.4	113.3	98.7	
1974	120.0	115.9	118.7	119.4	122.6	122.5	105.6	93.2
1975								98.6
1974								
OCT.	131.7	129.3	128.8	130.5	139.5	137.7	124.0	118.1
NOV.	117.4	113.4	115.7	116.3	116.7	127.0	105.7	96.8
DEC.	111.8	107.3	110.1	107.4	112.5	124.1	99.2	88.8
1975								
JANV.	115.8	111.6	112.5	120.1	118.3	123.7	102.1	93.9
FEVR.	109.4	106.2	104.6	107.6	122.1	120.4	100.1	92.3
MARS.	113.0	109.1	108.7	110.2	126.8	121.9	100.4	92.2
AVR.	114.0	114.2	107.5	121.0	126.2	122.7	114.9	112.4
MAI	103.2	102.5	100.2	105.3	105.1	111.6	101.4	97.8
JUIN	110.3	111.5	105.9	115.9	116.1	117.4	114.5	114.0
JUIL.	84.1	77.1	78.5	101.5	81.2	89	61	49.9
ADUT.	93.3	95	86	107.6	103.2	108	100	96.7
SEPT.	114.3	116	108	117.1	133.6	127	120	117.1
OCT.	118	120	114	123.9	135.1	121	121	121.9
NOV.	109	107	106	112.4	114	123	104	96.4
DEC.	110	105	108	106.1	118	125	92	79.2
1976								
JANV.	112	105	109	109.6	117	122	90	77.1
FEVR.	114	104	108	111	127	125	82	65.3
MARS.	130	125	123	123	148	139	116	105.9
AVR.	126	123	122	118	137	136	119	111.6
MAI	115	113	114	106	121	128	109	101.2
JUIN	125	123	121	128	131	135	118	111.0
JUIL.	84	76	82	105	74	83	53	41.2

INDUSTRIE EXTRACTIVE

	INDICE GENERAL DES INDUSTRIES EXTRACTIVES	CHARBON	AUTRES INDUSTRIES EXTRACTIVES							CALCAIRES ET CARBONATES NATURELS	
			INDICE GENERAL	INDICE GENERAL	CARRIERES						INDICES
					PORPHYRE	PETIT GRANIT	MARBRE	GRES	SABLE		
1970	100.0	100.0	100.0	100.0	100.0	100.0	100.0	100.0	100.0	100.0	
1971	98.7	96.5	106.2	103.2	112.3	102.2	88.2	116.3	116.5	65.5	116.1
1972	94.9	91.9	108.8	102.1	107.7	88.8	84.4	124.8	130.6	77.7	130.4
1973	80.5	75.4	102.3	95.0	92.6	88.8	72.6	120.6	128.0	49.8	126.2
1974	74.6	65.4	109.9	106.0	73.4	113.2	73.5	129.4	149.4	38.7	121.9
1975	69.4	58.1	113.2	112.6	72.7	146.5	61.1	118.4	130.1	108.3	115.4
1974											
OCT.	85.3	71.9	135.2	135.1	97.6	149.7	82.0	171.0	180.1	25.0	135.5
NOV.	75.6	65.5	113.5	117.1	72.7	150.1	76.2	124.7	122.4	21.2	99.4
DEC.	67.4	62.2	88.7	87.1	31.4	118.0	70.9	75.6	98.6	81.7	93.0
1975											
JANV.	75.0	68.6	98.5	97.0	44.6	140.6	73.4	62.2	105.0	26.4	103.0
FEVR.	68.5	62.9	88.9	83.2	25.2	112.6	67.5	69.7	121.3	129.1	106.3
MARS.	73.2	62.7	113.3	112.8	77.7	154.4	54.2	91.2	116.4	99.4	115.3
AVR.	82.1	70.8	125.9	127.3	91.2	162.8	70.1	142.5	130.9	122.5	122.1
MAI	65.6	52.7	116.2	113.7	78.5	132.4	73.3	133.5	144.9	188.5	123.9
JUIN	72.2	57.4	130.8	128.7	94.3	143.2	68.7	162.1	167.8	307.7	137.6
JUIL.	46.2	40.0	70.0	61.2	44.6	69.7	27.3	78.0	73.8	174.0	96.8
ADUT.	58.9	45.0	114.3	116.3	85.7	143.2	58.1	148.6	143.0	62.5	108.9
SEPT.	74.7	57.6	142.7	148.5	92.5	208.2	65.0	188.3	157.6	43.6	125.4
OCT.	82.3	65.3	149.4	153.7	100.2	208.4	68.1	157.4	175.4	55.3	136.8
NOV.	69.1	58.6	110.0	111.1	63.8	154.1	55.9	114.9	121.5	60.3	107.3
DEC.	64.5	55.8	97.8	96.9	74.5	127.6	52.2	72.2	103.7	27.8	100.8
1976											
JANV.	66.0	58.7	93.1	94.2	49.1	142.7	66.0	59.8	113.4	...	91.2
FEVR.	63.4	59.1	77.5	77.0	54.3	107.1	46.3	42.0	101.2	...	79.2
MARS.	80.8	68.1	130.0	130.7	92.6	163.1	77.4	145.5	135.2	...	129.2
AVR.	77.5	62.7	135.6	139.7	88.8	178.4	101.5	163.3	129.4	...	127.7
MAI	69.6	54.5	126								
JUIN	72	55.0	137								
JUIL.	39	34	56								

(1) LES INDICES NE COMPORTANT PAS DE CHIFFRES DECIMAUX SONT PROVISOIRES

INDUSTRIES MANUFACTURIERES

	INDUSTRIES ALIMENTAIRES ET FABRICATION DES BOISSONS											
	INDICE GENERAL DES INDUSTRIES MANUFACTURIERES	INDICE GENERAL	INDUSTRIES ALIMENTAIRES						FABRICATION DES BOISSONS			TABAC
			INDICE GENERAL	CONFITURES ET PRODUITS CONFERMES	MEUNERIES	SUCRE	MUJLES VEGETALES ET ANIMALES	MARCAINE	INDICE GENERAL	BRASSERIES	ALCOOL	
1970	100.0	100.0	100.0	100.0	100.0	100.0	100.0	100.0	100.0	100.0	100.0	100.0
1971	102.8	104.5	105.6	103.9	97.8	130.8	106.9	104.6	101.9	101.8	103.0	97.2
1972	109.7	107.3	105.0	111.1	95.5	111.0	110.0	110.8	102.6	102.3	106.5	108.0
1973	117.9	116.7	119.4	156.2	107.8	123.4	125.2	108.1	110.9	110.4	117.6	119.1
1974	122.9	121.0	126.0	147.5	110.3	93.3	163.1	113.7	110.6	109.5	121.8	124.8
1975		119.4	124.6	126.4	97.3	121.5	156.6	108.9	108.8	108.5	111.6	124.6
1974												
OCT.	134.5	129.5	140.2	106.8	102.0	129.6	171.6	124.3	107.4	103.0	155.1	148.5
NOV.	120.0	121.1	131.5	101.1	102.6	349.3	174.9	115.6	99.6	99.1	105.4	120.5
DEC.	114.6	114.1	126.7	95.6	91.6	366.0	146.0	118.4	87.8	83.9	130.9	108.0
1975												
JANV.	118.4	122.8	126.0	100.0	98.9	179.2	182.3	127.5	116.0	115.3	122.8	136.8
FEVR.	112.1	104.3	105.5	118.6	95.3	27.9	160.3	102.1	101.6	99.6	122.7	126.2
MARS	115.5	106.1	110.9	120.4	103.2	35.1	143.2	110.2	96.2	92.9	133.2	125.6
AVR.	116.0	122.8	117.1	109.9	103.2	23.7	169.5	126.9	133.5	135.3	111.7	143.0
MAI	105.6	109.3	109.4	57.1	92.3	17.3	154.1	95.6	108.5	113.4	51.5	116.4
JUIN	112.7	120.9	122.9	153.5	109.0	20.2	166.0	99.5	116.5	117.7	100.7	141.0
JUIL	86.5	114.8	113.7	206.8	77.5	15.4	125.8	86.5	116.4	119.6	78.4	94.8
AOUT	95	121.7	122.9	91.9	87.9	21.2	128.4	94.8	118.8	124.6	52.4	109.1
SEPT.	117	123.5	130.5	162.3	100.4	25.0	139.1	113.6	109.4	106.9	136.9	128.2
OCT.	125	139.3	155.0	126.4	98.4	300.0	165.1	123.0	107.9	105.9	129.5	144.9
NOV.	112	130.8	149.3	129.8	96.2	507.7	165.9	102.6	93.9	88.6	152.4	110.6
DEC.	113	116.8	131.3	140.7	104.8	284.8	179.2	124.6	87.7	82.3	146.9	118.3
1976												
JANV.	115	102.7	108.4	95.9	101.0	5.7	215.8	102.7	91.1	88.9	115.5	126.1
FEVR.	117	108.1	111.0	110.2	95.4	49.1	210.0	106.7	101.7	98.1	142.5	122.9
MARS	133	125.7	130.8	121.3	109.1	44.3	223.5	121.4	115.2	112.3	147.9	139.4
AVR.	129	117	113		104.0	24.2	218.3	105.3	122.0	124.6	92.4	123.4
MAI	118	104	96		93.7	22.8	179.0		120.8	119.1	138.6	120.9
JUIN	128	127	123			23.9			133.7	133.3	137.3	136
JUIL	87	109										62

	INDUSTRIE TEXTILE										
	INDICE GENERAL	FILATURE ET TISSAGE									
		INDICE GENERAL	PREPARATION DES FIBRES TEXTILES	INDICE GENERAL	COTON FIN (1)	CARDES FILEUSES (1)	COCONS	LAINES CARDEES	LAINES PEIGNEES	LIN ET CHANVRE	JUTE
1970	100.0	100.0	100.0	100.0	100.0	100.0	100.0	100.0	100.0	100.0	100.0
1971	105.2	104.8	86.6	102.2	96.9	106.2	80.5	113.2	110.4	96.5	90.3
1972	106.0	106.3	78.6	98.5	95.3	97.2	81.2	126.4	102.8	86.9	83.2
1973	105.9	106.6	82.4	94.3	95.6	100.4	73.6	126.4	93.8	86.9	75.3
1974	100.8	102.1	74.9	89.3	91.1	105.9	66.2	115.0	89.5	92.5	66.3
1975	86.0	86.5	65.9	69.6	56.9	85.5	40.4	105.7	80.2	75.5	48.1
1974											
OCT.	107.2	106.4	70.4	92.6	94.3	110.5	78.8	117.3	93.0	107.7	64.4
NOV.	89.1	89.0	52.6	76.9	77.5	87.4	67.4	88.5	79.1	94.5	53.2
DEC.	85.9	87.6	45.6	72.9	83.4	87.7	67.7	86.8	68.2	86.5	44.9
1975											
JANV.	89.6	90.7	59.1	75.0	63.5	83.8	76.1	104.2	80.6	103.0	56.4
FEVR.	89.6	90.0	59.8	73.5	67.9	93.4	67.1	99.4	79.3	85.0	49.9
MARS	91.3	90.8	61.7	71.4	63.6	85.7	51.6	102.4	78.6	76.3	49.9
AVR.	96.8	96.4	63.5	78.3	61.3	101.6	39.9	118.1	92.4	73.9	52.5
MAI	79.3	80.3	67.9	64.3	49.4	76.9	25.2	100.7	78.8	59.0	42.8
JUIN	79.8	75.9	71.8	63.1	51.1	78.4	29.0	102.1	68.6	77.2	48.9
JUIL	61.4	64.3	42.4	46.4	90.2	114.3	16.6	56.9	47.7	64.9	33.5
AOUT	68.0	65.3	68.9	59.0	90.2	114.3	23.2	101.2	73.9	45.4	36.1
SEPT.	94.2	94.4	77.4	76.9	54.9	96.6	31.1	125.1	94.7	78.8	53.8
OCT.	102.6	104.2	88.1	81.1	58.9	105.3	34.3	125.5	100.9	82.3	56.1
NOV.	87.7	90.5	64.5	70.4	58.2	91.4	38.0	111.8	81.5	77.1	44.0
DEC.	91.7	95.2	65.3	76.6	64.3	98.5	53.1	120.4	85.7	82.6	53.0
1976											
JANV.	96.3	100.1	89.4	80.5	66.1	97.6	53.5	131.6	92.8	81.2	52.5
FEVR.	101.7	105.4	97.0	83.0	73.2	101.0	61.3	132.5	90.7	87.4	51.1
MARS	121.6	116.6	116.6	94.1	83.1	104.2	75.6	155.8	102.7	100.1	55.6
AVR.	108		86.2		78.6	103.2	59.8			95.2	55.0
MAI	100		94.8		73.2	97.5					49.1
JUIN	111				93.4	103.3					
JUIL	54										

INDUSTRIES MANUFACTURIERES (SUITE)

	INDUSTRIES TEXTILES (SUITE)						BONNETERIE	FILATURES ET CORDES DE FIBRES DURES	FABRICA- TION D'AR- TICLES NON DENOMMES AILLEURS
	FILATURE ET TISSAGE (SUITE)								
	INDICE GENERAL	TISSAGE							
		TISSUS DE COTON	TISSUS DE LIN	TISSUS DE LAINE	TISSUS DE RAYONNE ET FIBRES DE RAYONNE	TISSUS DE JUTE			
1970	100.0	100.0	100.0	100.0	100.0	100.0	100.0	100.0	
1971	108.4	102.0	83.6	106.4	128.4	88.8	106.6	98.1	
1972	115.1	105.0	96.8	112.1	147.5	78.3	103.4	105.0	
1973	119.6	103.1	89.8	95.3	199.9	56.5	101.6	96.8	
1974	115.4	96.3	87.7	78.0	221.1	43.8	95.0	95.2	
1975	103.7	78.3	59.3	77.1	225.7	24.4	83.6	72.4	
1974									
OCT.	120.2	101.3	93.5	84.3	219.9	45.9	107.5	111.5	
NOV.	102.3	87.7	78.3	71.0	190.9	36.2	87.4	89.7	
DEC.	106.7	96.0	78.0	72.5	198.7	30.4	78.2	93.0	
1975									
JANV.	108.5	81.3	67.6	79.3	229.3	30.7	84.4	91.8	
FEVR.	109.4	83.5	60.4	83.9	228.4	29.5	86.9	92.3	
MARS.	112.1	82.3	64.3	81.4	249.0	28.3	92.3	80.2	
AVR.	116.9	84.1	60.9	87.5	268.2	26.0	95.5	114.8	
MAI	95.8	71.5	50.0	74.0	212.9	21.3	74.9	75.4	
JUIN	85.3	67.3	49.5	57.1	188.6	23.7	89.5	109.5	
JUIL.	83.8	67.3	40.7	65.0	173.1	16.4	49.2	65.6	
AOUT.	68.8	54.0	48.1	46.1	148.8	18.1	78.8	27.1	
SEPT.	110.7	77.5	70.9	86.2	235.5	26.9	94.0	56.1	
OCT.	126.2	97.6	72.5	94.2	273.7	26.2	97.9	52.6	
NOV.	111.6	86.5	57.4	88.4	235.0	20.9	78.9	51.5	
DEC.	115.7	87.2	68.7	81.7	264.7	24.6	80.8	52.9	
1976									
JANV.	118.9	89.8	66.8	87.0	280.8	18.3	83.8	63.1	
FEVR.	127.4	94.7	71.6	91.0	313.5	20.8	88.7	83.7	
MARS.	146.5	108.3	79.2	104.9	351.4	37.6	126.5	74.4	
AVR.							96.9	96.9	
MAI							85.4		

	FABRICATION D'ARTICLES D'HABILLEMENT; CONFEC- TION D'OUVRAGES DIVERS EN TISSU; FABRICATION DE CHAUSSURES				INDUSTRIE DU BOIS ET INDUSTRIES CONNEXES	INDUSTRIE DU PAPIER ET DU CARTON		
	INDICE GENERAL	ARTICLES D'HABIL- LEMENT	AUTRES OUVRAGES EN TISSU	CHAUSSURES ET PANTOUFLES		INDICE GENERAL	PRODUCTION	TRANSFOR- MATION
1970	100.0	100.0	100.0	100.0	100.0	100.0	100.0	100.0
1971	108.3	111.6	90.5	97.0	112.6	101.0	96.8	104.2
1972	117.6	124.6	81.2	91.5	134.0	106.3	100.1	111.2
1973	113.9	124.8	43.3	79.9	151.2	114.4	107.2	120.1
1974	115.4	130.4	44.1	63.0	162.1	122.2	111.2	131.1
1975	110.8	129.4	37.2	48.0	154.2	103.4	85.0	119.0
1974								
OCT.	143.7	165.5	50.9	66.3	179.5	137.1	124.7	147.1
NOV.	107.7	122.6	40.6	55.1	145.0	115.0	108.0	120.6
DEC.	94.0	105.7	35.4	53.9	160.1	99.8	93.6	104.6
1975								
JANV.	111.2	124.8	41.8	63.9	153.3	115.6	102.3	126.5
FEVR.	126.6	147.6	36.7	58.0	157.9	97.9	79.1	113.9
MARS.	134.4	157.7	38.6	58.3	160.6	106.9	90.7	120.5
AVR.	125.6	148.0	39.6	50.7	167.9	106.8	86.7	124.0
MAI	92.0	107.2	33.0	39.9	141.4	95.2	81.2	107.1
JUIN	107.1	123.2	37.0	52.4	166.5	116.9	89.5	140.7
JUIL.	71.5	84.0	34.4	25.6	98.7	72.2	63.5	79.6
AOUT.	100.7	116.7	30.0	48.6	124.0	92.3	69.8	111.7
SEPT.	138.6	166.1	37.2	48.7	171.3	114.7	91.7	134.5
OCT.	138.4	165.9	40.0	47.6	185.9	114.1	91.4	133.7
NOV.	94.3	110.7	33.6	38.0	150.1	105.2	91.4	116.7
DEC.	90.4	102.5	44.8	44.0	171.3	102.2	81.8	119.6
1976								
JANV.	102.8	120.1	31.8	45.6	154.7	111.5	99.8	120.7
FEVR.	121.2	144.3	35.5	45.5	166.5	108.7	98.1	116.9
MARS.	139.7	166.8	38.8	47.3	199.7	130.3	111.8	145.7
AVR.	121.7	146.9	38.2	37.7	190	119.3	100.6	135.1
MAI	103	121		35.9	172	116.6	103.6	127.1
JUIN	114			42.0	189	124.9	103.4	143.0
JUIL.	63				95	76		

INDUSTRIES MANUFACTURIERES (SUITE)

	INDUSTRIE DU CUIR			INDUSTRIE CHIMIQUE ET INDUSTRIE DU CAOUTCHOUC						
	INDICE GENERAL	CUIRS LOURDS	CUIRS LEGRS	INDICE GENERAL	INDUSTRIE CHIMIQUE				INDUS-TRIE DU CAOUT-CHOUC	
					INDICE GENERAL	CHIMIE DE BASE	TRANSF. DES MAT. PLAST.	SAVON		AZOTE
1970	100.0	100.0	100.0	100.0	100.0	100.0	100.0	100.0	100.0	100.0
1971	106.9	96.1	107.9	109.4	108.8	106.0	126.8	108.9	104.5	116.3
1972	105.0	92.5	106.1	121.5	121.0	116.8	155.2	118.0	107.4	126.4
1973	84.3	95.3	92.9	137.5	137.7	131.3	204.9	131.1	101.3	132.9
1974	80.8	91.5	79.5	141.9	142.1	133.9	212.9	147.9	111.2	137.7
1975	71.5	92.5	69.5	121.5	118.2	110.7	187.1	132.1	96.1	169.1
1974										
OCT.	92.7	109.4	90.9	151.0	150.4	140.6	219.0	169.3	119.3	159.5
NOV.	79.9	92.8	78.4	132.0	131.9	126.6	181.3	131.1	118.0	132.1
DEC.	77.9	99.6	75.8	121.6	121.2	116.2	163.3	124.8	113.9	126.3
1975										
JANV.	81.3	112.1	78.5	131.0	127.7	122.0	181.4	140.1	114.8	179.4
FEVR.	72.0	102.8	69.2	123.2	119.1	110.3	188.6	147.0	102.3	183.3
MARS.	71.5	97.3	69.2	125.7	121.8	118.1	180.5	137.8	98.9	184.4
AVR.	78.5	104.1	76.1	129.7	125.0	119.0	193.7	139.9	96.3	198.4
MAI.	74.9	111.5	71.7	113.8	110.4	107.3	165.8	121.4	72.1	165.4
JUIN.	84.7	106.7	82.5	125.3	120.2	110.9	198.6	133.8	92.6	202.0
JUIL.	44.7	30.7	45.4	99.9	101.2	99.1	145.8	89.0	101.9	79.6
AOUT.	63.0	84.6	61.1	107.8	105.2	99.5	167.3	117.1	96.6	146.8
SEPT.	86.7	104.1	84.9	125.4	120.9	111.4	207.8	153.8	69.4	194.0
OCT.	67.5	87.1	65.2	131.5	126.9	113.9	222.3	151.4	93.9	200.1
NOV.	63.0	74.3	61.8	118.6	117.1	105.0	197.4	132.1	102.2	141.3
DEC.	70.1	94.3	67.8	122.7	120.6	109.5	195.9	120.8	112.6	153.9
1976										
JANV.	83.7	107.7	81.4	133.2	131.0	121.8	199.1	133.7	111.7	156.1
FEVR.	82.2	106.6	79.9	135.6	132.0	121.3	206.9	132.5	108.3	186.2
MARS.	85.2	115.0	82.4	148	130	114.1	239.5	151.1	123.9	189.6
AVR.	87.7	120.5	84.7	143	145	128.0	229.5	164.3	125.9	174.0
MAI.	76.1	104.2	73.6	122	122	111.6	228	146	80	158.8
JUIN.	77.9	111.7	75.0	151	153	132	256	203	189	127
JUIL.	68			108						

	INDUSTRIE DES DERIVES DU PETROLF ET DU CHARBON				INDUSTRIE DES PRODUITS MINERAIUX NON METALLIQUES							
	INDICE GENERAL DE	RAFFI- NERIES DE	AGGLO- MERES DE	COKE- RIES INDE- PEND.	INDICE GENERAL	TERRE CUITE	VERRE			CIMENT	PRO- DUIT S CERA- MIQUES	CHAUX, DOLOMIE PLATRE, AGGLOM. PLATRE, ETC...
		PETROLE	HOUILLE				INDICE GENERAL	VERRE PLAT	VERRE CREUX			
1970	100.0	100.0	100.0	100.0	100.0	100.0	100.0	100.0	100.0	100.0	100.0	100.0
1971	92.0	101.4	77.2	82.7	99.7	90.5	101.4	99.0	105.2	103.0	94.0	108.8
1972	86.6	121.1	67.1	27.8	101.4	85.6	105.2	103.9	106.8	105.4	91.4	116.9
1973	87.9	124.1	61.5	28.7	106.3	99.1	112.5	110.1	116.4	104.6	94.1	133.1
1974	80.7	101.3	56.3	...	108.0	99.4	108.7	98.3	127.5	110.9	99.7	143.7
1975	67.4	95.0	36.3	...	95.0	100.0	88.8	73.2	120.2	102.2	86.5	125.7
1974												
OCT.	88.3	118.9	51.4	...	116.3	110.7	106.4	91.9	132.8	127.6	115.6	154.1
NOV.	86.5	118.3	49.1	...	104.1	96.2	107.1	92.2	135.1	102.5	97.9	143.0
DEC.	87.4	118.8	42.3	...	97.4	89.3	108.2	91.7	138.3	87.7	91.7	128.2
1975												
JANV.	73.2	88.7	51.2	...	96.8	94.2	97.8	82.8	127.9	82.7	99.7	146.0
FEVR.	68.4	87.5	48.4	...	91.7	89.5	88.8	81.0	102.6	90.8	96.3	141.1
MARS.	59.2	71.0	34.7	...	100.5	98.1	89.1	77.7	111.3	114.6	97.8	137.1
AVR.	56.6	68.0	42.0	...	97.5	104.2	90.2	74.3	122.4	101.0	101.2	130.9
MAI.	71.6	101.7	35.1	...	99.7	93.2	93.9	74.8	133.4	110.9	91.4	125.0
JUIN.	72.1	107.6	36.2	...	103.7	114.0	84.6	66.1	122.8	126.1	94.2	130.8
JUIL.	65.6	99.4	9.3	...	75.6	83.2	73.0	57.4	105.3	82.4	56.0	89.8
AOUT.	62.9	89.5	27.8	...	85.2	95.4	71.1	53.0	109.3	104.1	73.1	92.5
SEPT.	62.5	94.5	27.3	...	103.8	110.4	91.9	75.6	124.6	121.0	87.4	130.8
OCT.	68.2	102.2	43.9	...	108.0	131.3	99.2	80.6	137.1	117.0	86.8	136.8
NOV.	75.6	118.4	42.4	...	94.1	93.8	93.5	76.1	128.9	99.6	76.0	124.0
DEC.	72.1	111.1	34.6	...	86.5	91.9	92.6	79.9	117.4	76.6	79.6	123.7
1976												
JANV.	66.2	93.9	34.8	...	83.3	81.6	87.6	71.6	120.2	75.0	83.9	112.4
FEVR.	46.2	63.1	28.6	...	78.2	61.0	92.2	78.5	117.1	60.1	81.8	118.2
MARS.	9.6	6.0	24.6	...	112.1	80.2	116.9	108.1	121.3	117.1	97.7	139.3
AVR.	53.7	79.1	24.1	...	114.7	87.8	116.2	104.7	129.2	125.9	89.8	136.9
MAI.	77.4	117.2	21.3	...	110	95.4				133.9	82.7	127.2
JUIN.	78	102	24.5	...	105					128.8		
JUIL.	97			...	80							

INDUSTRIES MANUFACTURIERES (SUITE)

INDUSTRIE METALLURGIQUE DE BASE									
	INDICE GENERAL	SIDERURGIE				ACIERIES DE MOULAGE, FONDERIES, TREFILIERES, ETIRAGE ET LAMINAGE			
		INDICE GENERAL	FONTE	ACIER BRUT	PRODUITS FINIS	INDICE GENERAL	ACIERIES DE MOULAGES	FONDERIES DE FER	TREFIL ETIRAGE, LAMINAGE
1970	100.0	100.0	100.0	100.0	100.0	100.0	100.0	100.0	100.0
1971	96.8	98.1	95.4	98.8	99.4	92.3	94.2	86.3	94.6
1972	107.2	113.1	108.7	115.6	114.8	91.6	88.4	83.6	96.2
1973	115.6	121.8	116.9	123.6	124.9	95.7	79.1	85.5	105.3
1974	121.6	126.6	120.3	129.2	129.9	106.5	89.0	96.8	115.9
1975	89.9	88.2	83.7	92.1	89.4	82.3	92.8	74.9	80.3
1974									
OCT.	126.9	130.1	119.6	131.1	135.1	117.3	102.5	105.9	126.4
NOV.	114.9	117.9	113.0	124.0	118.3	106.6	108.7	99.8	106.9
DEC.	105.5	104.7	102.3	108.2	104.8	105.3	90.7	104.0	109.1
1975									
JANV.	109.0	112.2	113.2	122.9	103.0	98.6	90.0	100.8	98.6
FEVR.	98.7	99.3	100.7	109.4	92.0	91.2	86.7	89.7	91.7
MARS.	100.6	100.4	104.9	114.0	88.9	91.0	91.8	91.8	88.2
AVR.	92.9	87.1	83.4	95.1	85.2	90.3	96.7	86.9	87.5
MAI.	95.8	97.2	95.5	102.2	95.3	81.6	81.7	75.8	82.6
JUIN.	97.2	100.8	97.0	105.6	100.9	71.3	87.5	73.4	62.6
JUIL.	65.9	63.3	60.6	66.9	63.4	56.8	62.8	41.8	61.0
AOUT.	56.2	42.7	33.7	39.3	51.6	74.2	99.4	66.2	67.0
SEPT.	87.1	81.9	76.4	85.9	83.9	88.5	105.4	81.4	83.8
OCT.	91.0	88.2	79.8	88.1	96.6	85.5	105.6	72.2	82.9
NOV.	84.5	82.5	77.2	84.9	85.3	78.5	102.3	59.7	77.3
DEC.	92.7	91.8	83.1	91.5	98.6	81.2	106.1	59.6	80.9
1976									
JANV.	93	92.0	85.4	93.1	96.6	88	112	70	89
FEVR.	91	88.2	79.3	85.2	97.1	87	104	67	90
MARS.	108	106.5	97.8	104.8	114.3	98	113	76	102
AVR.	112		107.0	112.8		96	104	70	104
MAI.	100		95.4	98.7		89	94	68	96
JUIN.	103		90.7	96.2		91	94	71	100
JUIL.	76								

INDUSTRIE METALLURGIQUE DE BASE (SUITE)									
	INDICE GENERAL	INDUSTRIE DES METAUX NON FERREUX							COKERIES DEPENDANT DE L'INDUSTRIE METALLURGIQUE
		PRODUITS BRUTS						DEMI-PRODUITS	
		INDICE GENERAL	CUIVRE	ZINC	PLOMB	ETAIN			
1970	100.0	100.0	100.0	100.0	100.0	100.0	100.0	100.0	100.0
1971	97.5	92.4	92.7	85.7	90.0	111.5	103.5	98.9	
1972	102.5	96.0	93.1	106.7	99.1	98.6	110.9	121.5	
1973	112.2	107.8	105.9	117.2	106.0	96.1	119.1	131.1	
1974	116.6	112.9	112.9	121.8	103.8	75.5	123.4	135.0	
1975	105.4	102.6	102.1	95.1	109.0	93.7	110.8	96.5	
1974									
OCT.	121.0	109.3	108.3	138.1	73.2	81.4	138.7	135.0	
NOV.	107.7	109.8	109.1	139.5	73.8	75.8	106.6	128.5	
DEC.	102.0	99.8	96.1	125.5	103.7	74.1	106.6	127.0	
1975									
JANV.	105.4	105.9	103.3	120.0	112.1	78.0	106.7	123.3	
FEVR.	103.7	102.1	98.6	111.3	117.8	84.5	107.5	109.6	
MARS.	110.1	111.5	109.7	112.2	120.7	97.5	110.2	121.5	
AVR.	118.0	111.4	110.2	103.2	127.2	99.7	128.5	110.4	
MAI.	107.0	111.3	111.2	97.7	128.9	91.8	103.4	105.4	
JUIN.	116.5	109.1	110.9	89.2	122.1	82.8	128.0	101.0	
JUIL.	88.7	97.1	97.8	83.7	104.2	83.2	79.6	71.3	
AOUT.	87.6	93.1	94.3	81.8	85.2	89.1	81.9	65.3	
SEPT.	105.9	91.6	91.8	82.3	85.1	95.4	126.1	88.2	
OCT.	110.2	99.0	100.2	83.8	91.2	101.2	126.5	86.5	
NOV.	100.5	103.3	103.2	86.4	107.4	111.9	98.7	84.0	
DEC.	111.5	96.3	94.0	89.5	105.9	108.7	132.8	90.7	
1976									
JANV.	103.2	94.5	92.9	93.7	81.4	102.3	114.0	95.7	
FEVR.	115.6	98.3	95.7	93.7	78.5	95.2	134.6	95.3	
MARS.	124.4	105.1	107.5	93.3	90.8	105.2	145.5	107.4	
AVR.	123.7	111.9	113.9	92.1	128.0	110.5	137.9	114.1	
MAI.	132.6	120.2	124.8	94.0	132.3	115.6	147.5	118.5	

Indices bruts de la production industrielle

1970 = 100 1974 - - - - 1975 ——— 1976

Indice général (sauf construction)

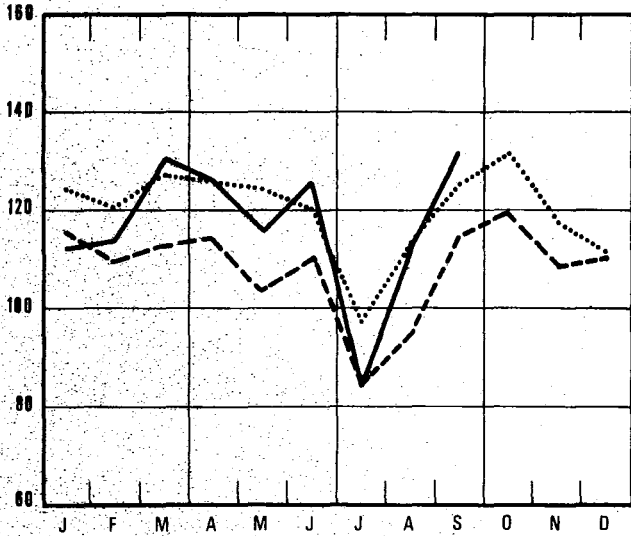

Matières premières et biens intermédiaires

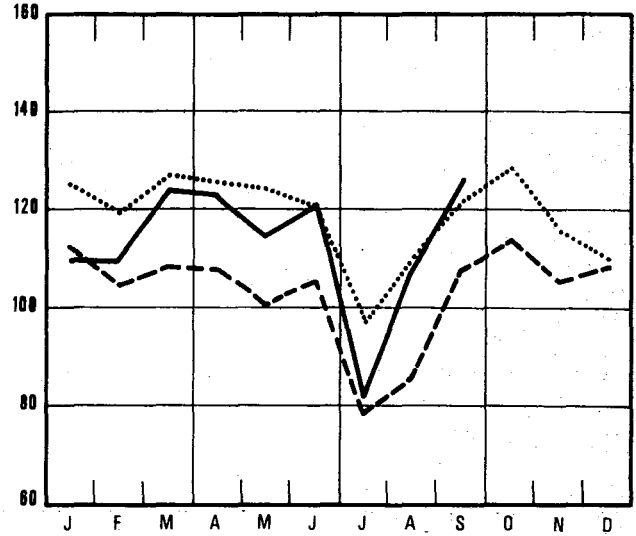

Indice général (y compris construction)

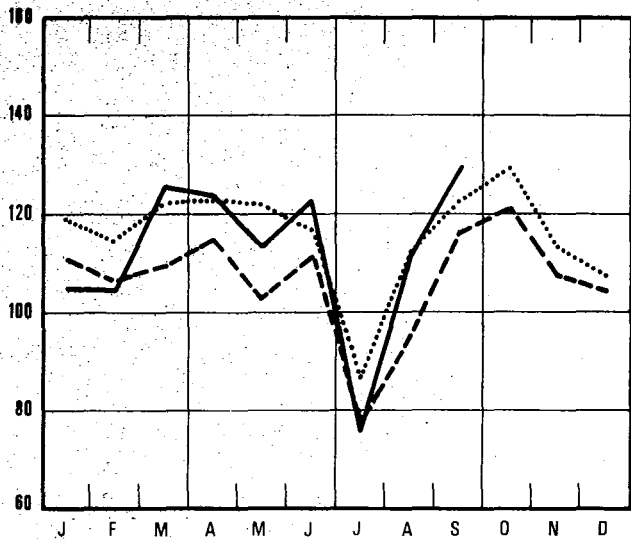

Biens de consommation non durables

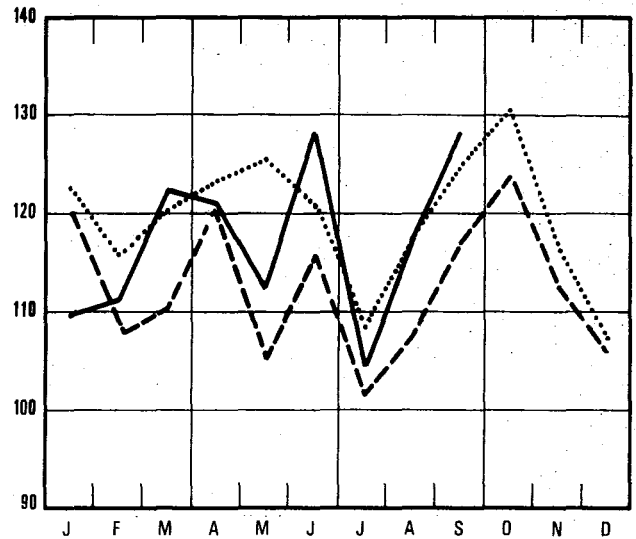

Construction

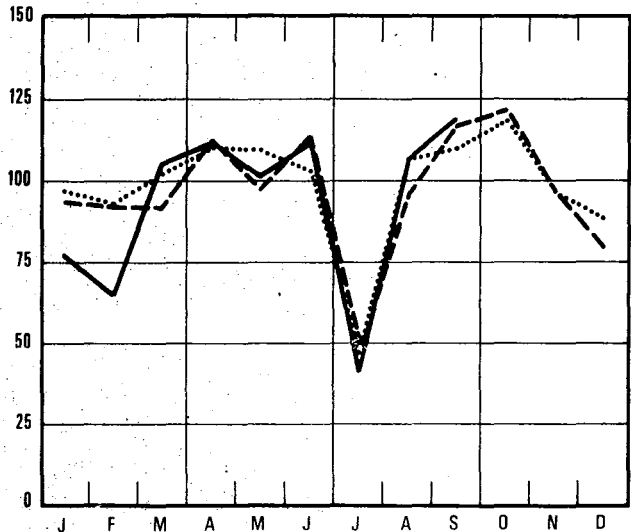

Biens de consommation durables

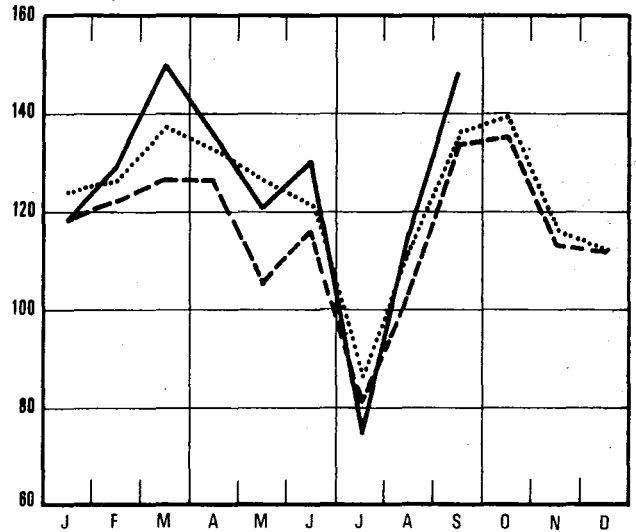

Indices bruts de la production industrielle

1970 = 100 1974 - - - - 1975 ——— 1976

Biens d'investissement (sauf construction)

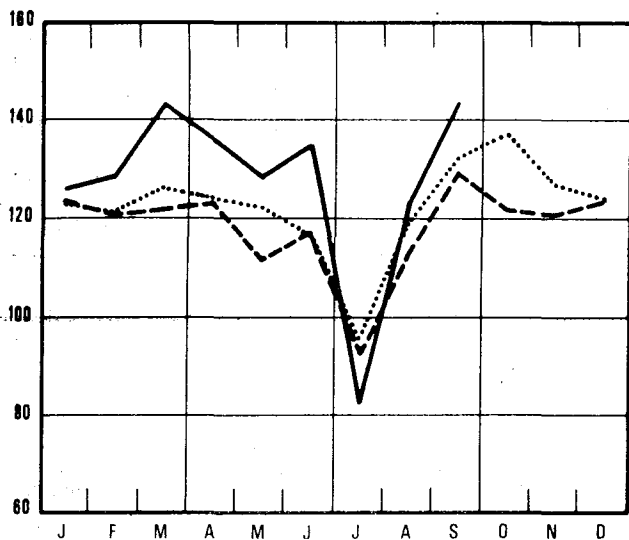

Alimentation et boissons

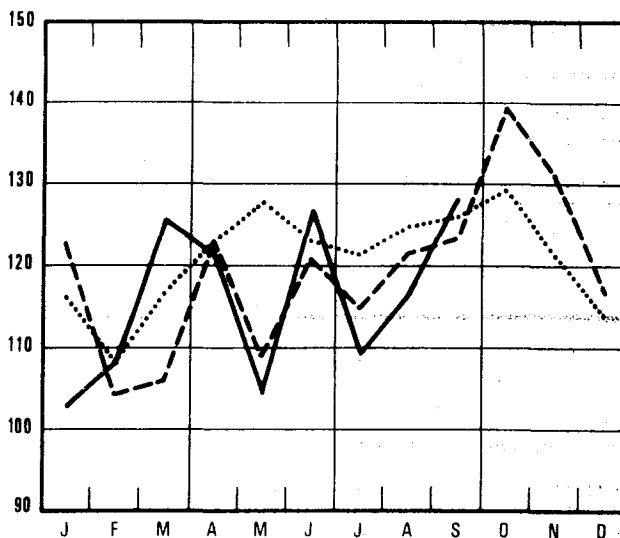

Biens d'investissements (y compris construction)

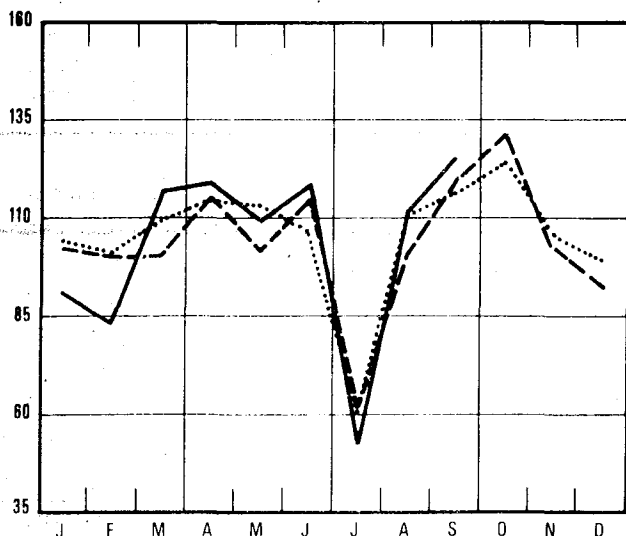

Industrie textile

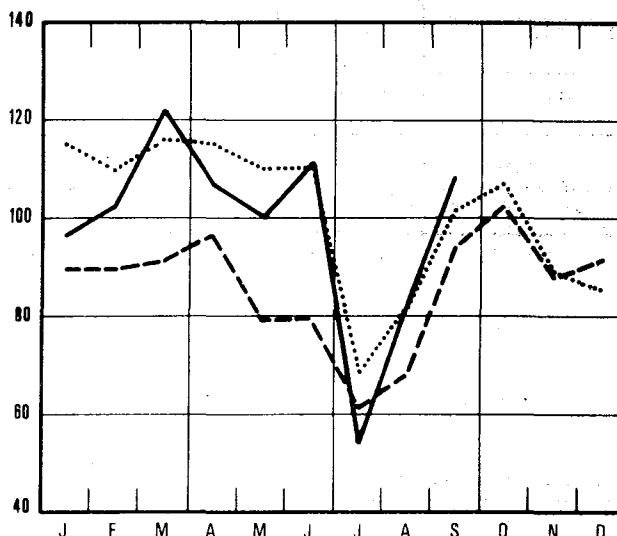

Extraction du charbon

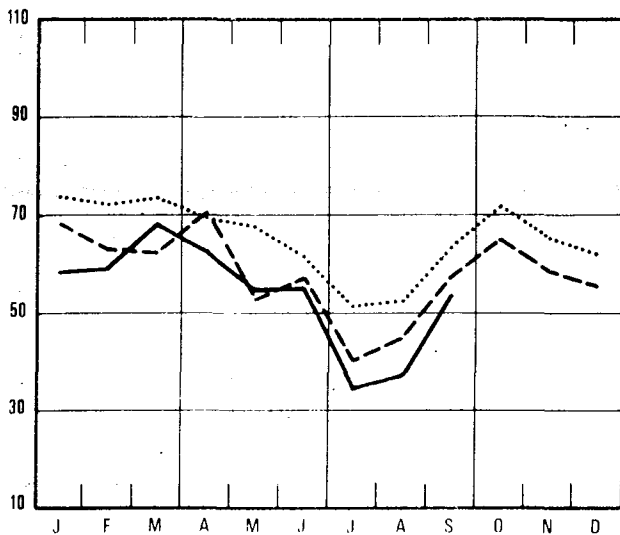

Confection et chaussures

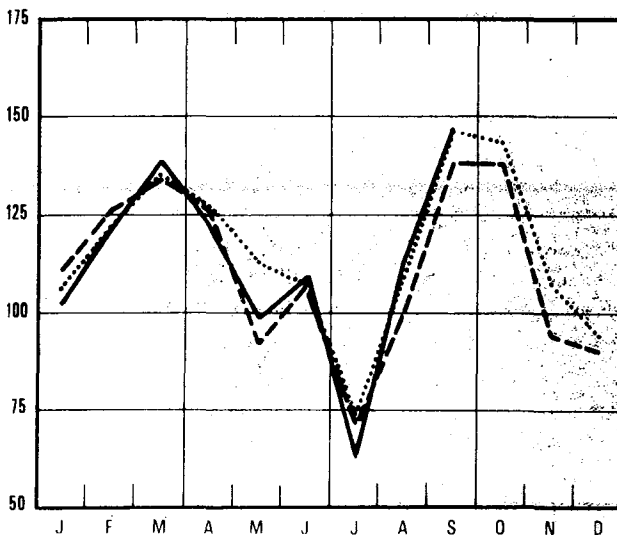

Indices bruts de la production industrielle

1970 = 100 1974 - - - - 1975 ——— 1976

Fabrication d'ouvrages en métaux

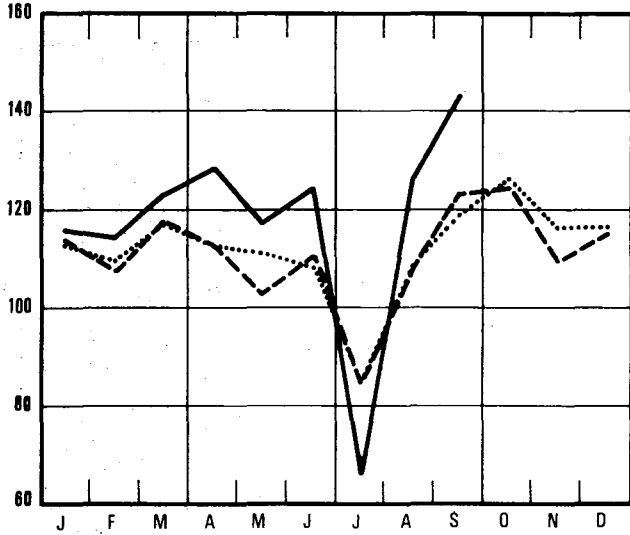

Fabrications métalliques

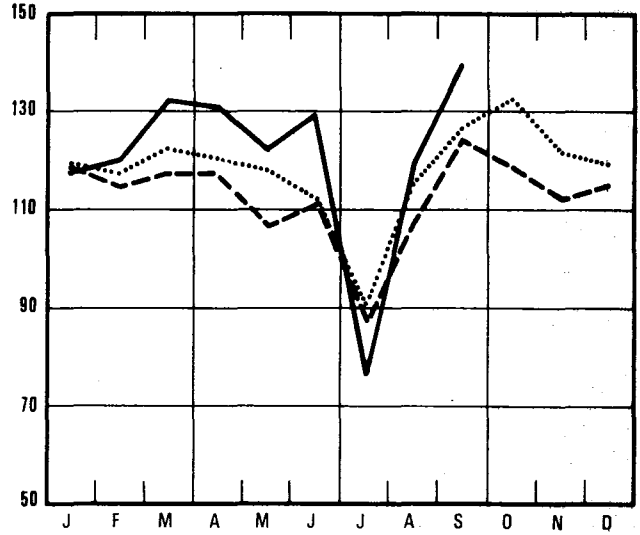

Minéraux non métalliques

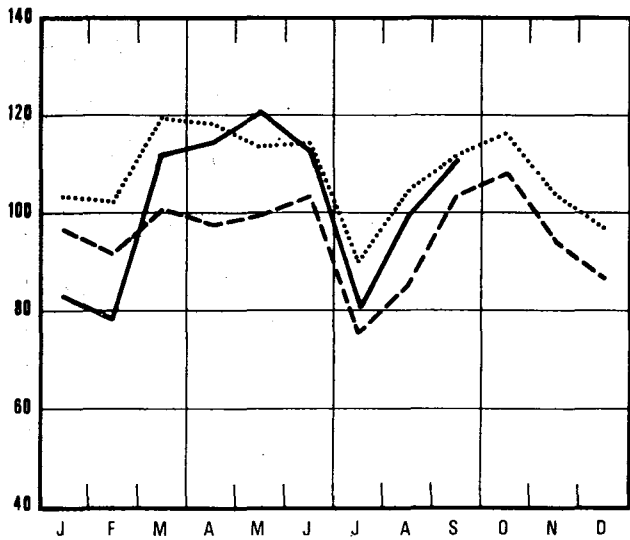

Const. de mach. non électriques : fine constr. mécanique

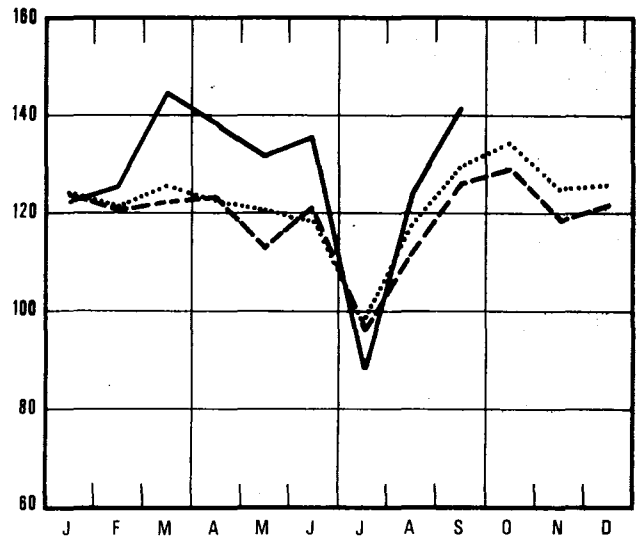

Métallurgie de base

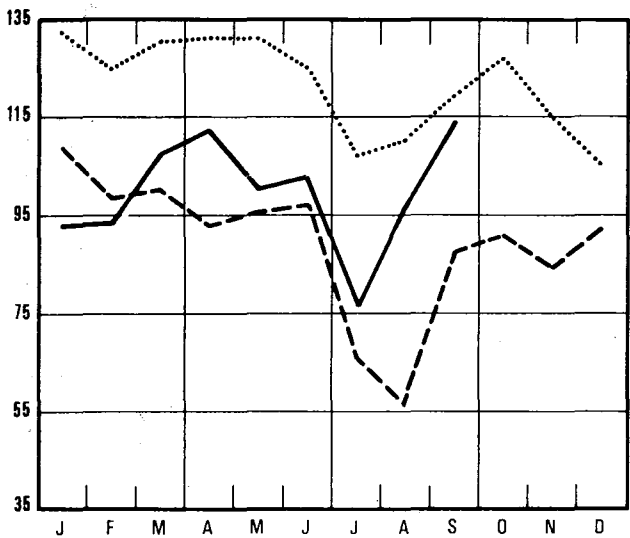

Construction de machines électriques

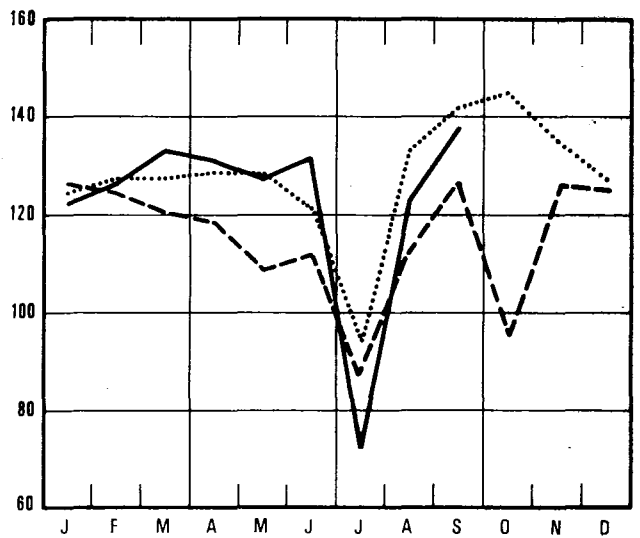

Indices bruts de la production industrielle

1970 = 100 1974 - - - - 1975 ——— 1976

Industrie du papier et du carton

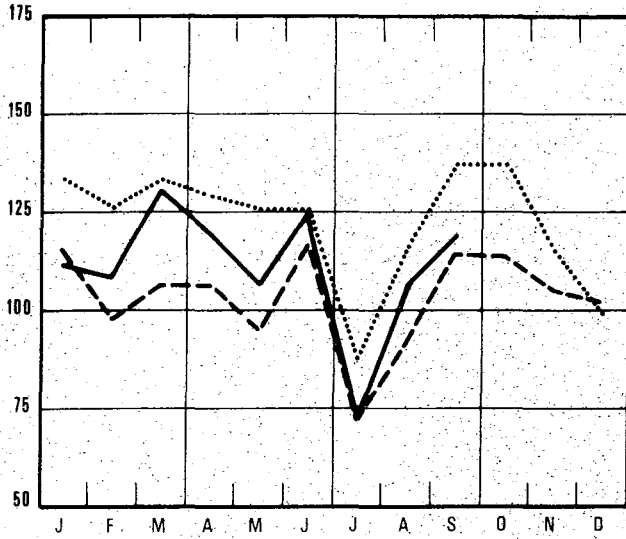

Industrie des dérivés du pétrole et du charbon

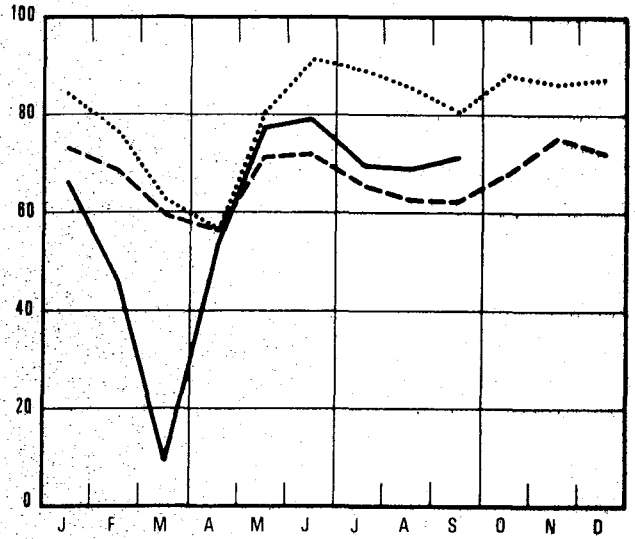

Industrie du bois et meubles

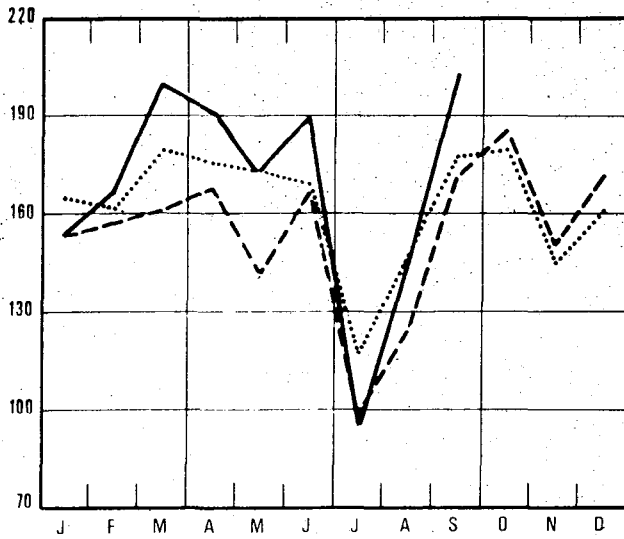

Construction de matériel de transport

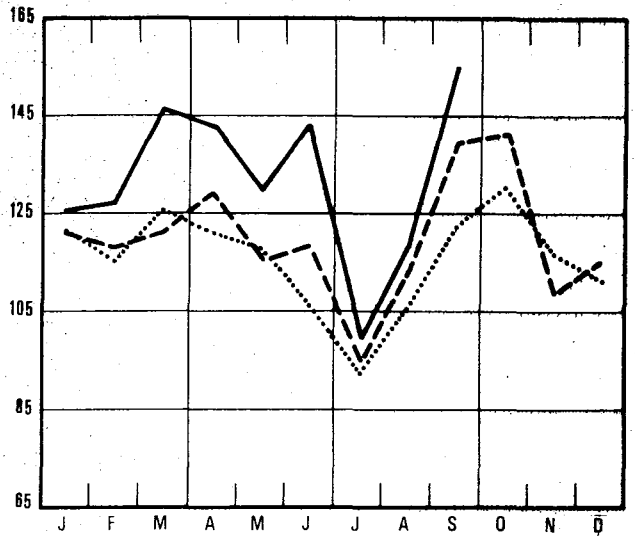

Industrie chimique et du caoutchouc

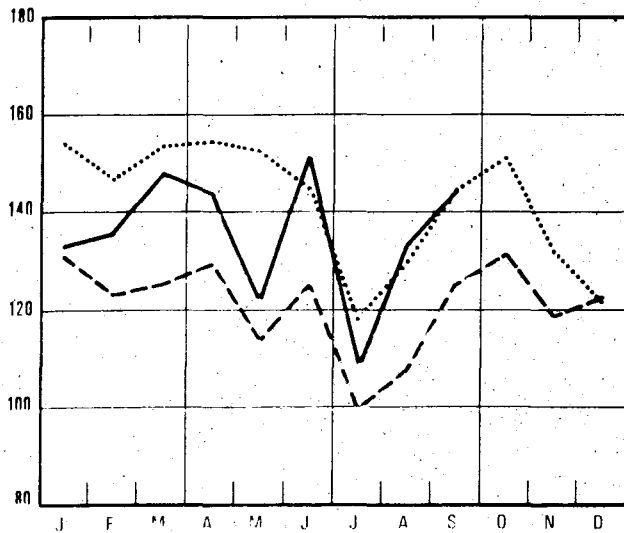

Electricité

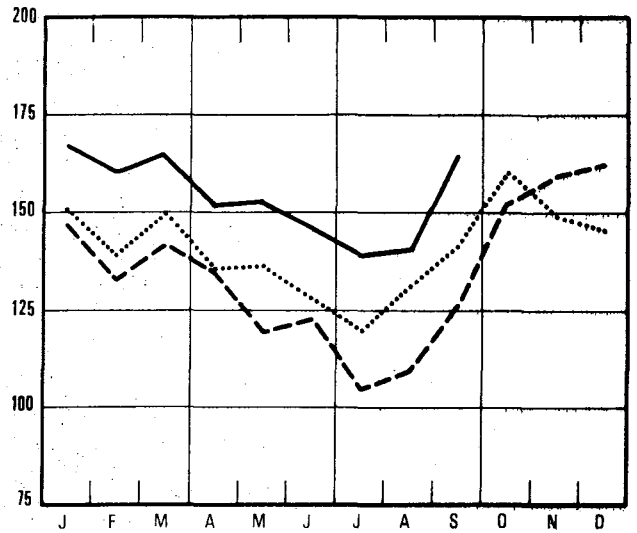

II. PRODUCTION INDUSTRIELLE EN CHIFFRES ABSOLUS

MINES DE HOUILLF ET DE FER - CAPTAGE DE GRISOU

	MINES DE HOUILLF (1)										GRISOU (1)	
	NOMBRE DE JOURS D'EXTRAC-TION	PRODUC-TION (1000T)	ECOU-LEMENT (1000T)	STOCK (2) (1000T)	PROD. PAR JOURNEE D'OUVRIER (KG) (3)			ABSENTEISME EN % (4)		EXTRAC-TION DU MINERAI DE FER (1000T)	TION DU GRISOU (1.000 M3) (5)	
					TAILLE	FOND	FOND ET SURFACE	FOND	FOND ET SURFACE		CAPTE	VALO-RISE
1970	18.8	947	1021	215	6384	2284	1599	16.9	14.6	7.8	4555	4402
1971	19.8	913	933	396	6995	2282	1591	18.0	15.8	7.8	4226	4131
1972	20.0	875	904	472	7398	2298	1616	18.0	15.7	9.4	4402	4306
1973	20.0	737	792	189	7208	2219	1555	18.3	15.9	9.7	4576	4480
1974	20.1	676	703	250	7674	2254	1602	19.3	16.7	10.2	5034	4997
1975	20.1	623	599	806	7795	2114	1525	19.3	16.8	7.8	4259	4177
1974												
OCT.	23.0	752	777	206	7932	2250	1571	22.7	19.1	12.1	5644	5623
NOV.	19.2	685	697	228	7809	2184	1576	18.0	15.5	10.5	6104	6104
DEC.	18.6	647	663	244	7732	2192	1581	16.4	14.4	10.3	5848	5848
1975												
JANV.	21.5	726	767	236	8100	2217	1599	18.3	16.2	11.8	6136	6136
*FEVR.	19.9	663	677	251	7699	2152	1564	19.2	16.9	9.9	5076	5076
*MARS	19.8	671	676	271	7801	2148	1561	18.3	16.1	9.5	5387	5387
*AVR.	22.0	756	648	400	8058	2086	1603	18.2	15.8	10.5	5320	5320
*MAI	17.2	551	569	399	7520	2020	1463	17.2	14.9	8.3	3847	3762
*JUIN	20.7	611	566	456	7618	2038	1464	21.8	18.9	9.0	4354	4230
*JUIL	16.9	467	407	531	8558	2152	1518	17.7	15.2	10.9	3569	3412
*AOUT	19.6	491	365	673	7690	2034	1421	19.0	16.3		3589	3384
*SEPT	22.0	617	509	803	7519	2034	1451	23.1	19.6	5.4	3651	3481
*OCT.	23.0	699	663	869	7792	2133	1538	22.6	19.4	6.8	4456	4316
*NOV.	19.5	632	686	842	7786	2092	1528	19.1	16.6	5.1	2958	2856
*DEC.	18.7	594	662	806	7538	2126	1551	16.6	14.6	5.2	2766	2766
1976												
*JANV	20.2	636	682	788	7662	2111	1531	16.9	15.0	5.5	2823	2823
*FEVR	20.0	650	601	829	8323	2244	1628	21.3	18.9	5.2	2703	2703
*MARS	22.8	755	633	973	8876	2300	1672	20.4	18.0	5.7	2809	2809
*AVR.	21.0	700	573	1116	8966	2335	1720	19.2	17.0	5.4	3143	3096
*MAI	18.9	605	461	1281	8800	2266	1659	19.2	16.9	5.2	3023	2983
*JUIN	21.0	613	615	1397	8457	2206	1599	20.2	17.6	5.6	2984	2873
*JUIL	16.9	392	374	1399	8129	2096	1487	19.4	16.9		2513	2340

LIVRAISONS DE CHARBON SUR LE MARCHÉ INTERIEUR; IMPORTATIONS ET EXPORTATIONS (1000T)

	COKERIFS, USINES A GAZ ET FABRIQUES D'AGGLOMERES	CENTRALES ELECTRIQUES	METALLURGIE	MATERIAUX DE CONSTRUCTION, CIMENTERIES	FOYERS DOMESTIQUES, ARTISANAT ET ADMINISTRATIONS PUBLIQUES	AUTRES UTILISATEURS	EXPORTATION	TOTAL	IMPORTATION
1970	523	185	24	7	113	16	44	911	630
1971	503	160	22	5	89	14	31	824	441
1972	502	160	21	3	76	9	31	802	513
1973	451	131	14	3	61	10	29	700	600
1974	421	86	10	2	56	5	32	612	784
1975	352	108	9	1	34	3	29	535	514
1974									
OCT.	457	84	12	2	55	5	45	660	649
NOV.	410	77	13	2	55	5	34	596	815
DEC.	396	66	10	2	57	7	29	568	770
1975									
JANV.	468	97	12	1	53	7	35	672	613
*FEVR	409	84	11	1	45	3	32	586	816
*MARS	420	100	9	1	40	5	31	607	658
*AVR.	368	120	12	1	41	2	31	574	590
*MAI	309	121	10	1	34	5	34	514	520
*JUIN	329	108	8	1	34	3	30	514	570
*JUIL	248	68	5	1	16	1	29	367	382
*AOUT	173	100	3	1	20	1	27	325	377
*SEPT	272	115	11	1	32	2	19	452	339
*OCT.	400	113	8	1	33	4	20	579	350
*NOV.	414	133	8	1	29	4	27	614	495
*DEC.	392	128	8	1	31	4	27	590	483
1976									
*JANV	388	143	9	1	33	3	27	604	459
*FEVR	341	153	9	1	32	4	22	560	539
*MARS	305	201	8	1	27	3	16	562	756
*AVR.	321	154	8	1	24	3	16	527	686
*MAI	285	77	8	1	21	4	13	409	667
*JUIN	317	195	8	1	22	3	14	560	656
*JUIL	189	125	4	1	11	1	16	347	

(1) SOURCE: ADMINISTRATION DES MINES

(2) FIN DU MOIS OU DE L'ANNEE

(3) RENDEMENT CORRESPONDANT A LA DUREE REELLE DU "POSTE"

(4) ABSENTEISME POUR MOTIFS INDIVIDUELS

(5) RAMENE A 8500 CAL., 0 CENT. ET 750 MM HG

EXTRACTION DE PIERRE A BATIR ET D'AUTRES MINERAUX NON METALLIQUES

	PRODUCTION DES CARRIERES								
	PORPHYRE		PETIT GRANIT				MARBRE		
	MOELLONS (T)	CONCASSES (1000 T)	EXTRAIT (M3)	SCIE (M3)	FACONNE (M3)	SOUS- PRODUITS (M3)	BLOCS (M3)	TRANCHES RAMENEES A 20 MM (1000 M2)	MOELLONS ET CONCASSES (T)
1970	30553	593	28161	5931	979	23242	277	32	1706
1971	16964	683	27584	5520	1470	25002	213	29	1229
1972	1186	670	24854	6082	950	19873	359	25	1220
1973	1081	576	24809	5668	769	19321	286	22	888
1974	194	457	30123	5905	983	28914	221	23	823
1975	1	453	33963	5652	872	44801	194	20	237
1974									
OCT.		608	38271	7229	1340	40393	185	26	771
NOV.		453	37717	4838	1067	43799	134	25	405
DEC.		196	28252	5540	900	34020	199	23	547
1975									
JANV		278	32163	5997	943	42800	220	24	370
FEVR	9	157	25003	6160	794	33663	260	21	353
MARS		484	37793	6150	747	45221	113	18	371
AVR.		568	39808	6517	1038	47422	179	23	320
MAI		489	31759	5346	946	39084	191	24	253
JUIN		588	33113	5753	934	43589	270	21	304
JUIL		278	16017	2451	629	21531	97	9	101
AOUT		534	36118	5486	847	40944	168	19	208
SEPT		576	44308	6813	980	69117	287	20	199
OCT.		624	47734	7303	1098	65238	182	22	133
NOV.		397	35833	5209	803	47899	249	17	123
DEC.		464	27911	4641	706	41103	117	17	105
1976									
JANV	1343	305	32209	3878	664	46323	237	21	60
*FEVR		339	22336	3662	631	35742	95	16	103
*MARS		577	31956	6466	760	55707	549	18	949
*AVR.		554	36836	6771	978	59276	954	17	1721

	PRODUCTION DES CARRIERES (SUITE)								
	GRES			SABLIERES				DRAGUEURS	
	MOELLONS (T)	CONCASSES (1000 T)	DIVERS (T)	SABLE ME- TALLURGI- QUE (1000 T)	SABLE VERRERIE (1000 T)	SABLE CONSTRUC- TION (1000 T)	SABLES DIVERS (1000 T)	GRAVIERS (1000 T)	SABLES (1000 T)
1970	21293	126	4422	128	154	559	148	356	76.8
1971	22534	150	3847	117	129	742	163	361	58.6
1972	22964	162	4157	110	134	860	186	533	72.7
1973	30514	148	3837	113	147	799	206	518	58.4
1974	41704	150	4101	118	160	957	241	528	78.4
1975	35616	140	3707	86	134	854	211	493	71.7
1974									
OCT.	62140	191	5114	123	183	1157	318	657	90.4
NOV.	36083	149	3804	105	150	720	234	511	75.4
DEC.	9744	102	2589	101	135	560	178	366	49.0
1975									
JANV	7310	83	3470	119	152	564	203	441	78.9
FEVR	12292	90	2799	100	138	777	184	406	61.4
MARS	23970	111	3239	90	151	701	208	519	67.8
AVR.	44699	167	4180	100	155	799	239	576	67.4
MAI	27819	170	3799	91	150	974	217	483	66.8
JUIN	48688	192	4903	87	134	1125	312	616	79.1
JUIL	29260	87	1890	61	108	390	171	341	41.6
AOUT	57408	163	4288	66	104	1048	195	419	62.2
SEPT	77174	203	4991	73	82	1187	215	547	98.2
OCT.	49556	183	5369	90	116	1252	275	668	97.7
NOV.	32418	138	3269	78	174	790	158	532	74.2
DEC.	16801	90	2286	75	149	641	150	373	65.2
1976									
JANV	10055	79	1857	79	137	772	132	405	50.0
*FEVR	7184	55	1806	76	110	697	117	249	41.4
*MARS	16138	200	3773	87	123	940	186	582	98.1
*AVR.	14698	228	4329	86	140	839	215	688	136.9

INDUSTRIES ALIMENTAIRES

	CONSERVES DE VIANDE (1)	CONSERVES DE FRUITS ET DE LEGUMES					PRODUCTION DE FARINE (MEUNERIE INDUSTRIELLE) (1000T)	BISCUITS, BISCOTTES, PAINS D'EPICE, PRODUCTION (T)		
		CONFITURES (T)		FRUITS CONFITS, CORINS DE PRUNES, CONSERVES DE FRUITS AU NATUREL (T)		CONSERVES DE LEGUMES		BISCUITS	BISCOTTES	PAINS D'EPICE
		PRODUCTION (T)	VENTES	PRODUCTION (T)	VENTES					
1970	1601	1485	1414	2320	2435	13248	60	7428	256	650
1971	1523	1503	1572	2449	2714	12036	59	7991	209	636
1972	1547	1653	1596	2574	2885	12038	57	8505	308	640
1973	1706	1799	1697	3757	3327	14531	65	9340	314	652
1974	1634	1750	1812	3494	3586	17525	66	9689	317	665
1975	1597	1694	1700	2801	3247	17204	58	9100	264	675
1974										
OCT.	1905	1623	1789	2179	3995	16227	61	11389	499	796
NOV.	1642	1142	1481	2456	3039	11089	62	8772	318	661
DEC.	1295	1494	1318	1907	2309	10399	55	8228	373	658
1975										
JANV.	1795	1656	1372	1898	2613	8972	59	9785	263	687
FEVR.	1590	1927	1760	2288	2852	7313	57	9045	361	713
MARS	1530	1730	1996	2552	3477	5581	62	9293	333	638
AVR.	1863	1649	1682	2256	5186	3924	62	9686	345	719
MAI	1724	1325	1556	700	2631	2648	56	7605	87	596
JUIN	1731	2465	2043	2996	3034	7895	66	9865	282	744
JUIL.	1443	1704	1694	5648	3416	36386	47	6886	133	455
AOUT	1289	1725	1475	1542	3106	60426	53	8454	212	610
SEPT.	1535	2102	2051	3664	3479	32568	60	10770	182	806
OCT.	1826	1470	1636	3025	2988	19530	59	11539	450	853
NOV.	1415	1303	1662	3313	3141	11862	58	8826	296	640
DEC.	1418	1274	1476	3730	3044	9044	63	7449	229	645
1976										
JANV.	1810	1472	1430	1939	2525	9150	61	8876	119	655
*FEVR.	1498	1335	1828	2584	2367	4957	57	9211	246	626
*MARS	1760	1371	2020	2961	5520	4970	66	10335	271	790
*AVR.	1818					3421	63	9398	195	640
*MAI						1865	56			
*JUIN						19647				

	SUCRE (T)									
	PRODUCTION DANS LES FABRIQUES			PRODUCTION APRES TRANSFORMATION DANS LES RAFFINERIES			STOCKS (3)			
	SUCRES BRUTS	SUCRE CRISTALLISE	TOTAL	SUCRE CRISTALLISE	SUCRES RAFFINES	TOTAL	SUCRES BRUTS	SUCRE CRISTALLISE	SUCRES RAFFINES	TOTAL
1970	14177	32322	46499	6483	12666	19149	115418	314025	16733	446176
1971	24424	42101	66525	8332	11034	19366	187895	386999	15181	590075
1972	16532	35865	52397	9180	11303	20483	109624	366947	16913	493484
1973	19841	41321	61162	7669	12237	19906	140475	387816	8018	536310
1974	13349	28419	41768	6885	12614	19499	60372	255202	10020	325595
1975	17903	44826	62729	6505	10519	17024	138352	433932	21801	594085
1974										
OCT.	28072	31702	59774	8457	16906	25363	20640	34646	6605	61891
NOV.	69180	128495	197675	14127	17725	31852	49427	135614	7715	192756
DEC.	62764	146424	209187	14504	16773	31278	60372	255202	10020	325595
1975										
JANV.	17009	80524	97533	5237	14914	20152	60570	290329	11491	362390
FEVR.	20	2057	2077	3432	12804	16236	45958	254138	12803	312900
MARS		8071	8071	3528	11456	14983	41062	232662	14127	287852
AVR.				3841	11741	15582	46159	191332	17018	254509
MAI		5	5	2878	8441	11318	25651	154343	16562	196556
JUIN				4192	9074	13265	26765	110260	16798	153823
JUIL.				5068	5060	10129	21858	85350	13433	120641
AOUT		30	30	6297	7561	13858	29495	58981	14006	102482
SEPT.	2	891	893	6295	9215	15510	18854	17135	9156	45146
OCT.	43960	126058	170019	13733	13235	26968	55574	136384	14495	206453
NOV.	107479	196377	303857	16253	13284	29537	111738	327860	20637	460235
DEC.	46368	123900	170268	7303	9447	16750	138352	433932	21801	594085
1976										
JANV.	55	3670	3725	7903	16926	24830	110780	411528	20018	542326
*FEVR.		7366	7366	4642	11165	15807	115642	397119	18745	531505
*MARS		13317	13317	4642	11165	15807	105475	369977	18894	494346
*AVR.		563	563	4975	10361	15336	93649	313372	18402	425422
*MAI		14	14	5695	9303	14998	76119	263620	19798	359537
*JUIN		50	50	5534	10148	15683	63856	191324	14937	270117
JUIL.				3415	5538	8953	59182	165619	7356	232157

(1) ETABLISSEMENTS OCCUPANT 5 OUVRIERS OU PLUS

(2) Y COMPRIS LES PRODUITS NON SUCRES

(3) FIN DU MOIS OU DE L'ANNEE

INDUSTRIES ALIMENTAIRES (SUITE)

	SUCRE (T) (SUITE)				SUCRE INVERTI	CHOCO- LAT A CROQUER OU A LA CREME	AUTRES PROD. A BASE DE CHOCO- LAT (1)	PROD. DE LA CON- FISERIE SANS CHOCO- LAT(1)	PATES ALIMEN- TAIRES	CHICOREE		CAFE TORRE- FIE (2)	VINAI- GRE (RAME- A 8 DEGRES)							
	DECLARES EN CONSOMMATION									PRODUC- TION (T)	PRODUC- TION (T)			PRODUC- TION (T)	PRODUC- TION (T)	PRODUC- TION (T)	PRODUCTION		PRODUC- TION (T)	PRODUC- TION (1000L)
	SUCRES BRUTS	SUCRE CRIS- TALLISE	SUCRES RAFFI- NES	TOTAL													CHIC. GRAINS (T)	CHIC. FINE (T)		
1970	126	15554	9487	25167	3825	4700	1653	3669	1457	705	282	3282	1084							
1971	26	16242	9399	25667	4035	5081	1850	3805	1510	737	223	3386	1121							
1972	42	15857	9112	25011	4107	5294	1961	3844	1469	704	215	3397	1143							
1973	14	17933	9883	27829	4663	5363	2022	3681	1504	686	189	3584	1250							
1974	9	17920	10604	28533	5009	6035	2041	4171	1614	752	184	4899	1233							
1975	14	16252	7411	23676	5162	5484	2263	3302	1613	663	149	4971	1246							
1974																				
OCT.	7	15826	15690	31523	4335	8762	2809	4374	2139	529	165	5594	1059							
NOV.		17006	15672	32678	3994	6704	2259	4205	1692	736	184	4987	1153							
DEC.		17029	12118	29147	4709	5758	2142	3190	1741	794	188	5040	851							
1975																				
JANV	5	21928	10445	32378	3161	6535	2399	3969	1885	693	244	4320	902							
FEVR	36	14154	8290	22480	4096	5193	2497	3625	1472	799	127	4475	870							
MARS	16	14050	7648	21715	4112	5059	2371	3569	1664	790	126	4684	1278							
AVR.	26	15485	6707	22219	5113	5102	2159	3688	1755	831	150	5335	1036							
MAI	17	14209	6057	20282	4897	4319	1907	3153	1529	635	133	4378	893							
JUIN	6	22186	7137	29329	6337	5654	2170	3928	1794	584	106	4849	1420							
JUIL	1	13084	5566	18652	7425	3411	1332	2293	1101	286	84	4797	1208							
AOUT	5	17388	5169	22562	7174	4124	1394	2953	1245	511	143	5004	1810							
SEPT		28187	12862	41049	6757	6827	2579	3874	1760	438	106	6205	2008							
OCT.	50	8651	6293	14994	4486	8093	3276	3135	2091	958	180	5623	1650							
NOV.		13003	6073	19076	4099	5816	2441	2625	1665	699	205	4377	1110							
DEC.	7	12692	6682	19380	4284	5669	2630	2809	1393	727	180	5603	772							
1976																				
JANV	24	16391	7210	23625	4837	6446	2352	2754	1802	730	80	4241	964							
FEVR	1	15155	7439	22595	3980	6484	2503	3350	1798	713	146	4686	981							
MARS	23	17288	8365	25677	5166	7570	2742	3867	2247	803	170	6566	1167							
AVR.	10	16635	7492	24137	4833	6094	2379	3939	1453	627	176	4372	933							
MAI		15998	6105	22103	5228				1398	637	136		1140							
JUIN	4	22324	8306	30634	6867				1868	739	188		1560							
JUIL		18118	9471	27590																

	MARGARINE (T)			PRODUCTION D'HUILES VEGETALES ET ANIMALES						FABRICATION DES BOISSONS			
	PROD. (POUR LA CON- SOMMA- TION)	VENTES	STOCKS (3)	HUILES AUTRES QUE DE LIN (T)				HUILE DE LIN (T)		ALCOOL PRO- DUCTION (1000 L)	MALT PRO- DUCTION (T)	BIERES	
				HUILE BRUTE	HUILE RAFFI- NEE OU HYDRO- GENEE	ACID OILS	TOUR- TEAUX ET SCHRO- OTS	HUILE BRUTE	TOUR- TEAUX ET SCHRO- OTS			PRO- DUCTION (1000 L)	PRO- DUCTION (T)
1970	11312	11271	2778	5980	20617	934	21528	1184	2457	3385	27875	232	4841
1971	11827	11806	3042	6489	22040	1019	23159	1314	2626	3487	35223	206	4937
1972	12521	12490	3408	7141	23541	869	22535	1311	2679	3605	36870	188	5324
1973	12225	12263	2908	7897	24708	906	30191	796	1727	3979	37582	190	5324
1974	12858	12815	3427	11729	23059	799	48850	623	1427	4122	39081	185	5285
1975	12319	12354	3005	11155	23364	952	45732	504	1131	3776	43364	174	5241
1974													
OCT.	14056	14893	3121	12597	24172	974	51378	666	1408	5247	43965	169	4967
NOV.	13064	12761	3425	12900	24322	968	52659	667	1434	3565	43227	171	4782
DEC.	13383	13381	3427	10333	21058	781	43645	521	1071	4430	43796	171	4096
1975													
JANV	14411	13545	4292	12677	24394	1108	71830	495	1025	4154	45179	163	5565
FEVR	11552	12177	3667	10847	23148	903	66079	589	1475	4149	39631	166	4809
MARS	12465	11997	4134	9545	24130	826	40969	501	1199	4509	43121	168	4480
AVR.	14355	13966	4523	11786	25990	895	49569	498	1158	3780	46042	163	6531
MAI	10817	11329	4012	11392	22450	964	45752	418	929	1744	46527	163	5474
JUIN	11254	10921	4346	11881	24440	982	49999	450	860	3410	47983	161	5683
JUIL	9788	10936	3198	9432	16328	647	39844	482	1116	2653	39507	160	5773
AOUT	10729	10052	3875	8208	22127	927	33787	336	857	1770	36031	157	6015
SEPT	12848	12882	3840	9809	22546	1077	38773	503	1152	4633	41812	160	5157
OCT.	13913	14192	3561	11530	27879	1183	44849	759	1566	4379	44685	156	5110
NOV.	11603	11902	3262	12951	22818	1004	50236	444	877	5155	44370	159	4279
DEC.	14098	14355	3005	13798	24119	903	54545	567	1356	4971	45480	162	3977
1976													
JANV	11621	10666	3960	16850	27089	973	67506	610	1308	3908	44286	156	4295
FEVR	12074	11411	4623	16613	23640	1112	68214	508	1128	4820	44178	156	4738
MARS	13740	13777	4586	17167	27577	1079	71380	378	811	5003	48710	159	5423
AVR.	11913	12118	4382							3126	47849	159	6018
MAI										4690		159	5753
JUIN										4642		157	6440
JUIL										3372		157	7477

- (1) ETABLISSEMENTS OCCUPANT 5 OUVRIERS OU PLUS
(2) LES CHIFFRES NE COMPRENNENT PAS LES QUANTITES DE CAFE TORREFIE POUR USAGE PROPRE (EX: PAR LES PERSONNES PRIVEES, L'ARMEE, LES HOPITAUX, ETC.) NON PLUS QUE LA PRODUCTION DES ATELIERS N'OCCUPANT PAS DE PERSONNEL ASSUJETTI A LA SECURITE SOCIALE
(3) FIN DU MOIS OU DE L'ANNEE
(4) A PARTIR DE 1969, LES CHIFFRES CONCERNENT LE NOMBRE D'HECTOLITRES-DEGRE DECLARES

INDUSTRIES ALIMENTAIRES (SUITE)

	PRODUCTION D'ALIMENTS COMPOSES POUR ANIMAUX (EN TONNES)												
	ALIM. POUR ANIMAUX DE BASSE-COUR				ALIMENTS POUR PORCS		ALIMENTS POUR BOVIDES						
	VOLAILLE				PORCE- LETS	AUTRES	ALIMENTS POUR VEAUX			ALIM. POUR AUTR. BOVIDES			ALI- MENTS POUR CHEVAUX
	ELE- VAGE (1)	PONTE	ENGRAIS SEMENT	AUTRES (2)			LAITS ARTI- FICIELS	ENGRAIS SEMENT	ELE- VAGE	ELE- VAGE	ENGRAIS SEMENT	POUR LE BETAIL LAITIER	
1970	15029	52786	25078	6569	41181	141349	6030	608	3545	11554	17576	31624	1817
1971	15406	52132	24322	7127	43501	145170	4687	459	3297	11018	16827	28588	1654
1972	15738	51574	23997	7169	52800	157467	5073	475	4170	11600	19796	31410	2253
1973	14746	52033	24898	7646	60205	168373	5264	523	4644	13738	24030	36348	2657
1974	14561	51776	22573	8596	63443	172595	4530	477	4494	12681	21351	31464	2501
1975	13306	49538	21661	8386	58617	161442	4240	467	4630	12996	20566	33042	2768
1974													
OCT.	15013	59436	23686	10454	73127	189417	3725	643	4700	16267	26888	34474	3218
NOV.	12674	50073	19846	8270	60175	159865	4564	488	3295	14278	26333	30758	3143
DEC.	13657	53601	19719	8392	61832	167545	3377	500	3372	14780	28035	33212	3083
1975													
JANV.	13218	52488	18950	7771	58199	172105	3285	493	3594	13881	24702	35886	3352
FEVR.	12062	47731	18728	6846	50341	148173	3478	342	3615	11870	20036	36190	2870
MARS	12653	48737	20009	7348	52209	143080	4669	371	4340	11789	18042	39712	2959
AVR.	16296	53779	24478	9643	61218	161749	5616	466	6171	12404	19455	44097	3391
MAI	16130	49817	23529	7953	59076	150913	4998	317	6420	9072	14079	23625	1716
JUIN	14651	46640	22486	8490	56781	149419	4836	511	5812	9850	14257	23385	1738
JUIL	14898	49726	24299	9498	60915	170949	4243	487	5161	11753	16600	27442	1605
AOUT	12718	44532	21378	8578	55576	162072	3534	393	4638	12471	18551	27305	1976
SEPT.	12147	48022	21707	9041	58133	170498	3997	504	4433	13908	20753	31194	2413
OCT.	12465	51925	23002	9425	64326	183639	5353	571	4312	16601	25356	33425	4230
NOV.	10478	44873	19261	7664	58872	153975	2567	556	3259	15557	26129	32904	2933
DEC.	11955	56186	22105	8272	67761	170729	4303	591	3799	16792	28833	41344	4028
1976													
JANV.	11433	50342	18960	7601	59765	160325	3801	552	3818	13863	22541	38846	3454
FEVR.	10739	45249	17127	7752	52682	149055	4169	585	4083	13773	21029	40991	3575
MARS	13008	51513	22115	9332	62645	171070	5382	564	5427	15530	22498	52059	4703

	PREPARATION DE LAIT ET DE CREME POUR LA CONSOMMATION							FABRICATION		
	LAIT (X 1.000 L)				CREME (X 1.000 L)			A. BEURRE (X 1.000 KG)		
	LAIT DE LAITERIE (3)	LAIT PAR- TIELLE- MENT ECREME	LAIT ECREME	LAIT BATTU	CREME A FOUETTER	CREME	CREME DILUEE	LE CATE- GORIE BEURRE DE LAITERIE M.C.	BEURRE DE MARCHAND	AUTRES
1970	42554	...	2039	2592	460	29	4	5415	1256	213
1971	41399	1283	2305	2619	645	44	13	4991	1275	200
1972	40661	2862	2916	2463	648	56	20	5865	1237	154
1973	42634	5536	4341	2528	433	56	12	5473	1173	126
1974	41633	4423	4268	2268	674	78	14	5703	1291	143
1975	41840	4368	4950	2350	715	110	10	5877		137
1974										
OCT.	44969	4545	4775	2258	630	86	17	5179	1401	164
NOV.	39689	3952	4401	2047	585	83	14	3193	1368	169
DEC.	46325	4977	5147	2103	778	183	12	2898	1061	111
1975										
JANV.	42578	4316	4325	2166	659	88	9	2964	1865	113
FEVR.	40729	4150	4458	2137	615	131	12	3465	1426	148
MARS	40312	4247	4377	2258	769	112	13	4705	1425	232
AVR.	43247	4091	5015	2419	953	114	12	5880	1376	216
MAI	40353	3944	5015	2349	890	119	12	8737	1116	201
JUIN	40043	4043	4560	2715	657	127	...	8486	1130	209
JUIL	37209	3783	4476	2392	691	84	...	8867	1023	223
AOUT	38914	4023	4838	3215	642	69	...	7278	1023	61
SEPT.	43864	5235	5300	2365	655	73	...	6399	1219	58
OCT.	43862	4701	5364	2150	636	126	...	5628	1257	55
NOV.	39782	4166	5331	1929	543	119	...	4230	1289	66
DEC.	51139	5717	6336	2103	868	153	...	3881	1631	57
1976										
JANV.	42095	4859	4975	2088	587	67	...	3889	1275	48
FEVR.	41884	4293	4962	2122	593	84	...	3920	1150	52
MARS	47025	5193	5882	2477	734	132	...	5982	1297	85
AVR.	43513	4716	5613	2308	796	134	...	6881	1131	105
MAI	42285	5113	5720	2705	799	128	...	9592	1065	91

(1) DU PREMIER JOUR JUSQU'A LA PONTE

(2) DINDONS, PIGEONS, LAPINS, ETC.

(3) LAIT DE CONSOMMATION CONTENANT 32 GR DE GRAISSE BUTYRIQUE AU LITRE

INDUSTRIES ALIMENTAIRES (SUITE)

FABRICATION (SUITE)									
B. FROMAGES (X 1.000 KG)									
	FRAIS			PATE DURE	PATE	BRIE	HERVE	DE	DIVERS
	GRAS	DEMI-GRAS	MAIGRE	GENRE HOLLANDE (1)	DEMI-DURE ST-PAULIN (2)	ET CAMEMBERT		BRUXELLES	
1970	370	191	764	923	40	34	150	39	706
1971	354	226	813	176	43	39	161	36	924
1972	249	294	855	710	39	39	183	38	87
1973	336	290	852	520	149	35	198	35	706
1974	345	285	898	501	171	35	194	34	1017
1975	327	263	947	527	185	33	109	33	745
1974									
OCT.	351	270	862	563	218	39	222	40	1235
NOV.	313	225	813	433	159	37	180	32	1012
DEC.	304	223	719	417	166	34	176	27	958
1975									
JANV.	345	273	937	456	153	41	166	36	981
FEVR.	307	236	840	501	192	35	191	28	718
MARS	338	277	982	622	166	36	180	24	619
AVR.	375	281	1075	595	183	34	208	26	784
MAI	378	275	1044	641	174	28	178	31	517
JUIN	358	312	1141	680	166	26	171	30	704
JUIL	301	259	929	487	171	19	168	17	629
AOUT	338	283	1093	455	166	26	166	40	592
SEPT.	292	249	906	542	239	41	256	54	982
OCT.	312	251	886	578	225	36	240	50	994
NOV.	281	236	779	362	145	35	177	35	700
DEC.	301	224	747	400	193	35	207	29	738
1976									
JANV.	331	247	909	414	180	35	165	20	674
FEVR.	311	241	921	407	189	31	203	21	616
MARS	367	316	1174	451	213	34	214	28	897
AVR.	374	285	1132	470	198	28	188	30	766
MAI	373	316	1198	505	188	24	177	31	830

FABRICATION (SUITE)									
	C. POUDRES DE LAIT (1.000 KG)				D. LAIT	E.	F. CREME	GLACEE	G. ALI-
	LAIT ENTIER	LAIT PARTIEL- LEMENT ECREME	LAIT ECREME	LAIT BATTU	CONCENTRE (1.000 KG)	YOGHOURT (1000L) LAIT EN- TIER ET ECREME	CREME GLACEE	AUTRES SORTES DE GLACES DE CONSOM.	MENTS DIETETI- QUES ET SPECIAUX (1.000 KG)
1970	1417	...	8564	30	1335	2282	1709	1448	1188
1971	1412	1606	7509	2585	1943	1748	1337
1972	1250	1302	9074	70	...	3278	2041	2022	1466
1973	846	1676	8676	59	602	3023	2445	2556	1956
1974	706	1963	9470	71	664	2879	2866	1782	2518
1975	517	1126	9770	75	651	2967	2888	2043	2558
1974									
OCT.	449	1681	6074	...	720	2736	1676	571	2849
NOV.	554	1042	3643	27	606	2368	1636	381	2054
DEC.	106	596	3812	...	515	2667	1591	582	2317
1975									
JANV.	210	642	3813	38	646	2825	1856	1595	2886
FEVR.	250	599	5210	49	656	2851	1934	1318	2627
MARS	626	1656	8069	86	530	2964	2004	2220	2626
AVR.	312	1339	10110	60	632	3395	3458	2459	2663
MAI	276	1805	17224	...	641	3113	2925	2670	2413
JUIN	641	1272	16321	102	890	3342	3864	3306	2540
JUIL	921	1722	16873	114	580	2785	4583	2681	2338
AOUT	903	1288	12512	...	728	3239	4192	3028	2373
SEPT.	740	840	9949	...	927	2774	3282	1842	2545
OCT.	296	1427	7584	91	551	2798	2020	1152	2535
NOV.	661	416	5257	50	487	2611	2209	1206	2611
DEC.	338	429	5103	...	544	2909	2331	1036	2522
1976									
JANV.	518	269	5547	53	641	2825	1756	1827	2315
FEVR.	850	314	5594	51	688	2941	2077	1458	2220
MARS	1530	1071	9290	83	599	3492	2734	2418	3125
AVR.	2565	792	11730	...	862	3015	3654	3331	2640
MAI	1386	890	18417	...	924	3100	3355	3418	2513

(1) EXCLUSIVEMENT GOUDA

(2) A PARTIR DE JANVIER 1973, Y COMPRIS LES AUTRES FROMAGES A PATE SEMI-DURE

(3) PRODUITS FINIS

INDUSTRIE DU TABAC

	QUANTITE DE TABAC (EN T) MISE EN OEUVRE POUR LA FABRICATION DE :					
	CIGARES	CIGARILLOS	CIGARETTES	TABAC A FUMER	TABAC A MACHER ET A PRISER	TOTAL
1970	169	208	1815	479	4	2676
1971	180	234	1734	449	4	2602
1972	281	288	1877	441	3	2891
1973	387	315	2057	425	3	3187
1974	377	350	2210	403	2	3341
1975	386	388	2136	421	2	3335
1974						
OCT.	454	435	2611	466	8	3976
NOV.	367	377	2095	384	3	3226
DEC.	345	396	1757	393	2	2892
1975						
JANV.	413	431	2349	461	6	3661
FEVR.	333	377	2199	467	1	3378
MARS	358	376	2220	409	1	3364
AVR.	774	411	2144	497	2	3826
MAI	336	342	2049	389	1	3117
JUIN	399	404	2482	488	2	3776
JUIL.	197	172	1853	317	1	2540
AOUT	327	370	1804	408	10	2918
SEPT.	382	426	2215	405	2	3430
OCT.	392	509	2512	467	1	3880
NOV.	376	387	1863	332	1	2959
DEC.	350	455	1946	415	1	3167
1976						
JANV.	320	452	2181	414	7	3373
FEVR.	280	426	2138	444	1	3289
MARS	365	492	2354	522	1	3733
AVR.	297	472	2078	453	1	3301
MAI	239	438	2136	422	2	3236

FILATURES ET ACTIVITES DIVERSES DE L'INDUSTRIE TEXTILE

	A. LAVAGE ET CAR- BONISAGE DE LA LAINE		B. PEIGNAGE DE LAINE PRODUCTION (T)			C. FILATURE				PRODUCTION (T)		
	PRODUCTION (T)	LAINES ET POILS	RUBANS PEIGNES ET CARDES		BLOUSSES	COTON				LAINE		LIN (4)
			FILAT. DE COT. FIN (1)	COTON(Y C. FILES MIXTES) (5)		FIBRES DE RAYONNE (5)	CARDES FILEUSES (2)(Y.C.) (Y.C.) (3)	COCONS (Y.C.) (3)	LAINE CARDFE	LAINE PEIGNEE		
											FIBRES SYNTH. ET ARTIFI- CIELLES	
1970	1474	2069	772	229	5431	1757	355	451	2009	4755	985	
1971	1249	1420	1055	167	5071	1897	377	363	2274	5250	955	
1972	1255	1330	827	146	4857	1995	345	366	2539	4887	861	
1973	1102	1050	1357	115	4761	2110	356	332	2540	4454	861	
1974	874	830	1469	75	4719	1829	376	299	2311	4247	919	
1975	820	1029	940	80	3206	887	303	183	2123	3807	748	
1974												
OCT.	806	1051	1124	81	5086	1688	392	353	2357	4413	1085	
NOV.	617	569	1043	31	4326	1244	310	304	1779	3754	940	
DEC.	603	647	692	75	4787	1204	311	305	1745	3236	881	
1975												
JANV.	843	896	757	72	3648	915	297	344	2095	3827	1028	
FEVR.	807	885	834	81	3836	1045	331	303	1996	3763	832	
MARS	767	918	925	72	3642	928	304	233	2058	3729	759	
AVR.	700	891	1102	75	3487	919	360	180	2373	4382	736	
MAI	771	1148	958	85	2800	746	273	114	2024	3741	585	
JUIN	956	1213	869	84	2887	788	278	131	2052	3253	758	
JUIL.	403	656	663	58	2642	600	203	75	1143	2263	638	
AOUT	1021	1009	879	73	2642	600	203	104	2034	3509	452	
SEPT.	977	1105	1197	74	2993	954	343	141	2514	4493	786	
OCT.	1118	1400	1208	119	3209	1030	374	155	2522	4788	822	
NOV.	779	1197	755	85	3177	1010	324	172	2245	3867	761	
DEC.	697	1029	1045	85	3513	1107	349	240	2419	4067	823	
1976												
JANV.	964	1367	1452	115	3604	1148	346	242	2643	4405	826	
FEVR.	1116	1515	1472	132	3978	1290	358	277	2661	4305	890	
MARS	1392	1808	1736	144	4469	1505	370	342	3128	4874	1019	
AVR.	1334	1781	1537	122	4262	1393	366	270			958	
MAI	920				3981	1287	345					
JUIN					5073	1644	366					

(1) SOURCE: "ASSOCIATION BELGE DES FILATURES DE COTON ET DE FIBRES CONNEXES"

(2) SOURCE: "ASSOCIATION DES CARDES FILEUSES"

(3) SOURCE: "UNION PATRONALE DES FABRICANTS DE COUVERTURES ET TORCHONS"

(4) SOURCE: "OFFICE CENTRAL DES FILATURES DE LIN, CHANVRE ET JUTE DE BELGIQUE"

(5) JUILLET ET AOUT: MOYENNE DES DEUX MOIS

FILATURES ET ACTIVITES DIVERSES DE L'INDUSTRIE TEXTILE (SUITE)

	C. FILATURE (SUITE) PRODUCTION (T)			D. PRODUCTION DE FILS ET FIBRES ARTIFICIELS (T) (1)		E. FILTERIES (2)	F. OUATE	G. FEUTRES NON TISSES
	JUTE	FIBRES DURES (FILATURE ET CORDERIE)		FILS VISCOSE	FIBRES	PRODUCTION (T)	PRODUCTION (T)	PRODUCTION (T)
		FILS SIMPLES	CORDAGES					
1970	6415	4049	735	474	2152	117	513	300.7
1971	5796	3983	708	354	2205	129	640	325.8
1972	5339	4287	732	389	2357	151	799	309.9
1973	4834	3962	664	385	2304	150	929	273.7
1974	4261	4062	405	410	2010	148	867	292.8
1975	3089	3082	380	255	859	95	699	200.5
1974								
OCT.	4131	4941	416	474	2319	195	936	357.6
NOV.	3420	3950	339	410	1172	125	874	277.8
DEC.	2882	4077	369	412	945	54	639	164.1
1975								
JANV	3621	3972	413	424	861	77	763	121.5
FEVR	3204	4026	383	227	663	79	736	257.2
MARS	3209	3423	404	210	361	91	766	227.2
AVR.	3375	5062	420	265	697	101	820	158.3
MAI	2749	3301	302	264	960	84	643	212.7
JUIN	3145	4796	432	271	840	83	772	248.6
JUIL	2155	2736	396	129	132	69	692	114.0
AOUT	2319	1048	247	134	157	33	356	175.7
SEPT	3453	2272	408	246	1317	127	747	258.1
OCT.	3604	2130	378	305	1380	129	772	235.1
NOV.	2831	2127	334	236	1200	105	681	171.0
DEC.	3404	2088	441	344	1740	116	641	196.2
1976								
JANV	3370	2393	623	342	1762	133	682	257.1
FEVR	3285	3618	385	349	1945	121	724	191.5
MARS	3571	3087	470			162	805	294.9
AVR.	3834	4253	382			144	765	249.9
MAI	3150					137	763	125.7
JUIN						145		

	1. STOCKS DE FILS (T) (3)												
	LIN ET ETOUPE	JUTE	COTON	FIBRES	MELANGE DE FIBRES			RAYON-	LAINES	LAINES	COCO,	AUTRES	TOTAL
				ARTIFI-	ARTIFICIELLES ET	RAYON-	PEI-	CAR-	COCO,				
LES	DE	DE	D'	NE	GNEE	DEE	MANIL-	SISAL-	LE				
1970	1572	5243	10169	5863	664	328	196	1355	3221	1736	905	6303	37556
1971	1425	4680	12039	7241	878	395	411	1665	3290	1968	788	8198	42977
1972	1381	4780	12219	7619	804	321	331	1769	3470	2084	694	9772	45244
1973	1506	4505	12491	8280	382	459	365	1818	3016	1893	1117	15822	51654
1974	1432	4192	11724	7828	375	249	242	1576	2866	1576	873	17321	50256
1975	1120	3252	11701	7176	379	286	137	1804	3101	1370	924	18404	49654
1974													
OCT.	1517	5583	12708	8808	434	269	306	1634	3131	1628	735	18430	55182
NOV.	1493	4455	12946	8320	398	258	245	1551	2980	1637	674	17846	52804
DEC.	1432	4192	11724	7828	375	249	242	1576	2866	1576	873	17321	50256
1975													
JANV	1369	4092	11455	7427	360	233	218	1675	2835	1521	1111	17465	49761
FEVR	1325	3967	11179	7091	367	226	166	1595	2731	1508	1100	17187	48444
MARS	1296	3581	11115	6838	380	213	179	1621	2757	1449	1203	17556	48188
AVR.	1250	3687	10960	6657	397	233	172	1500	2699	1516	1171	17828	48068
MAI	1228	3650	11108	6618	409	245	152	1532	2624	1542	1163	18112	48383
JUIN	1222	3672	11383	6832	461	268	158	1863	2917	1562	1043	18157	49537
JUIL	1344	3560	11282	6643	420	266	120	1944	2837	1395	967	18538	49315
AOUT	1153	3500	11130	6886	416	279	141	1850	2889	1462	921	18412	49039
SEPT	1127	3625	11341	6952	479	345	177	1912	2859	1520	901	18862	50101
OCT.	1126	3460	11688	6915	459	315	125	1857	3034	1453	782	18385	49600
NOV.	1129	3216	11891	6978	452	311	135	1765	3056	1399	703	18407	49443
DEC.	1120	3252	11701	7176	379	286	137	1804	3101	1370	924	18404	49654
1976													
JANV	1108	3391	12422	7545	340	287	164	1752	3160	1324	1077	18788	51360
FEVR	1110	3263	12752	7752	308	293	138	1735	3187	1405	1045	19040	52029
MARS	1109	3326	13611	8136	290	310	124	1982	3289	1488	1067	20529	55262

(1) PRODUCTION DE FILS SYNTHETIQUES : DE 1968 A 1974 LES MOYENNES MENSUELLES POUR CES PRODUITS ONT ETE RESPECTIVEMENT DE 574,599,596,605,541,517 ET 447 TONNES

(2) SOURCE: "ASSOCIATION NATIONALE DES FABRICANTS DE FILS A COUDRE"

(3) FIN DU MOIS OU DE L'ANNEE

TISSAGE

	II. TISSUS (1)								LIVRAISONS DE TISSUS ACHEVE ET DE TISSUS A L'ETAT ECRU (T)			
	PRODUCTION DE TISSUS TOMBES DES METIERS (T)								COTON	LIN	LAINE	RAYONNE ET FIBRES DE RAYONNE
	COTON	LIN	LAINE	RAYONNE ET FIBRES DE RAYONNE	JUTE	FIBRES SYNTHETIQUES	TAPIS DE FIBRES DURES	TOTAL				
1970	5859	650	3263	2174	2846	3498	349	18638	5667	646	3220	2176
1971	5976	544	3472	2453	2528	4828	378	20179	5944	532	3300	2426
1972	6153	630	3657	2744	2229	5587	376	21376	5993	634	3591	2671
1973	6039	585	3108	2860	1610	8427	379	23009	6071	572	3001	2854
1974	5640	571	2543	2719	1249	9765	284	22771	5526	565	2622	2726
1975	4587	386	2512	2303	695	10442	279	21205	4525	386	2518	2297
1974												
OCT.	5945	609	2751	2956	1309	9458	305	23333	5710	595	3085	2996
NOV.	5141	510	2315	2639	1031	8137	218	19991	4912	476	2554	2553
DEC.	5624	508	2365	2475	866	8750	264	20852	5145	483	2648	2240
1975												
JANV.	4759	441	2586	2672	875	10365	236	21840	4726	417	2575	2610
FEVR.	4890	394	2734	2351	842	10547	255	22012	4619	388	2571	2471
MARS	4822	419	2654	2376	806	11681	270	23028	4571	437	2428	2300
AVR.	4923	396	2853	2495	741	12644	294	24346	4610	451	2715	2402
MAI	4181	326	2413	2058	607	9960	252	19797	3891	318	2427	1961
JUIN	3942	322	1860	1768	674	8877	320	17764	4032	336	2159	1907
JUIL.	3941	265	2119	2059	468	7720	316	16889	3682	297	2475	2127
AOUT	3167	313	1502	1450	516	6952	178	14079	3084	252	1480	1403
SEPT.	4541	462	2811	2525	767	10773	278	22158	5081	438	2912	2504
OCT.	5711	472	3071	2865	747	12589	373	25828	5444	456	3133	2850
NOV.	5067	374	2882	2460	596	10814	288	22481	5055	389	2651	2547
DEC.	5104	447	2663	2562	702	12377	290	24145	5507	451	2691	2477
1976												
JANV.	5262	435	2836	2499	521	13352	310	25215	5200	405	2776	2717
FEVR.	5546	466	2964	2654	594	15052	300	27575	5534	446	2813	2768
MARS	6346	516	3416	3092	1073	16747	309	31497	6337	479	3208	2994

	II. TISSUS (SUITE) (1)											
	LIVR. DE TISSUS ACHEVES ET DE TISSUS A L'ETAT ECRU (SUITE) (T)				STOCKS (T) (2)							
	JUTE	FIBRES SYNTHETIQUES	TAPIS DE FIBRES DURES	TOTAL	COTON	LIN	LAINE	RAYONNE ET FIBRES DE RAYONNE	JUTE	FIBRES SYNTHETIQUES	TAPIS DE FIBRES DURES	TOTAL
1970	2809	3482	362	18360	12577	1222	6096	3281	3445	7413	648	34684
1971	2539	4550	374	19665	12508	1372	7727	3203	3032	9344	685	37871
1972	2213	5490	376	20968	13321	1201	7401	4032	2711	10381	677	39725
1973	1620	8355	383	22856	12057	1137	8302	4342	2260	15051	616	43760
1974	1298	9459	300	22497	13111	1163	6630	4505	1638	16664	552	44262
1975	809	10377	276	21188	13676	1031	6187	4863	1068	17624	585	45035
1974												
OCT.	1280	9926	333	23926	12416	1129	7310	4045	1583	17221	355	44060
NOV.	1074	8982	255	20807	12615	1157	7005	4130	1574	15954	518	42954
DEC.	514	8107	229	19348	13111	1163	6630	4505	1638	16664	552	44262
1975												
JANV.	962	10648	303	22240	13037	1162	6693	4882	1539	16657	483	44455
FEVR.	950	10304	250	21553	13249	1139	6969	4554	1401	17015	490	44816
MARS	839	10480	259	21313	13562	1112	7094	4640	1399	17671	497	45975
AVR.	939	11908	346	23371	13868	1050	7197	4717	1225	18630	445	47131
MAI	727	8385	251	17959	14167	1056	7113	4489	1163	18918	446	47353
JUIN	965	9520	306	19225	13687	1018	6820	4661	1336	18269	459	46251
JUIL.	666	8644	332	18223	13289	990	6457	4670	1147	17413	443	44409
AOUT	568	7805	140	14733	14343	1047	6481	4810	1209	16728	481	45100
SEPT.	876	11238	254	23302	13760	1060	6233	4839	1182	16749	505	44329
OCT.	770	12228	299	25179	14082	1065	6072	4857	1161	16934	579	44750
NOV.	761	11122	292	22817	14099	1041	6133	4776	1035	16647	575	44307
DEC.	688	12242	280	24336	13676	1031	6187	4863	1068	17624	585	45035
1976												
JANV.	731	14440	271	26539	13706	1033	6207	4691	1139	16425	624	43827
FEVR.	715	14691	265	27231	13717	1021	6000	4618	1028	16917	659	43961
MARS	786	16646	275	30724	13969	1042	5988	4674	1021	17265	693	44653

(1) Y COMPRIS LES TAPIS DE COTON, DE LAINE ET DE JUTE
(2) FIN DU MOIS OU DE L'ANNEE

TISSAGE - PRODUCTION : RENSEIGNEMENTS COMPLEMENTAIRES SELON LA NATURE DES TISSUS (7)

	MOYENNE MENSUELLE 1974	NOVEMBRE 1975	DECEMBRE 1975	JANVIER 1976	FEVRIER 1976	MARS 1976
TISSUS DE COTON (A L'EXCLUSION DES TISSUS D'AMEUBLEMENT)						
FLANELLE	219	252	252	248	284	282
COUTIL A MATELAS (Y.C. JACQUARD)	40	12	27	18	28	28
VOILE ET ETAMINE	23	15	17	15	18	25
GAZE HYDROPHILE ET TISSUS CAMBRIC	42	40	42	45	45	44
MOUCHOIRS	26	29	29	22	24	27
ESSUIE-MAINS GAUFFRES, ESSUIES DE CUI- SINE, NAPPE ET SERVIETTES	94	68	76	69	71	94
TISSUS LOURDS INDUSTRIELS ET BACHES	44	30	30	30	30	27
AUTRES TISSUS (EVENTUELLEMENT A BLANCHIR A TEINDRE OU A IMPRIMER)						
-DE LARGEUR INFERIEURE A 1,60M	1005	588	609	738	728	925
-DE 1,60M ET PLUS DE LARGEUR	780	937	632	626	653	775
TISSUS EN FILS BLANCHIS OU EN FILS TEINTS	362	396	471	546	509	653
TISSUS EN EPONGE A LA PIECE OU EN CONFE- TION SIMPLE (Y.C. JACQUARD)	608	628	677	703	741	837
AUTRES TISSUS JACQUARD N.D.A.	69	65	71	75	79	103
COUVERTURES, TORCHONS, LAVETTES ET CHA- MOISETTES	312	206	309	309	344	390
VELOURS ET PELUCHES AUTRES QUE POUR L' AMEUBLEMENT ET TISSUS POUR PANTOUFLES	453	319	313	301	317	294
TISSUS DE LIN (A L'EXCLUSION DES TISSUS D'AMEUBLEMENT)						
TISSUS DE LIN PUR: TOILE A VOILE	38	32	35	39	38	51
TISSUS DE LIN PUR: AUTRES	232	142	168	171	163	216
TISSUS MIXTES:						
-COUTIL A MATELAS	3	1	2	2	1	1
-AUTRES TISSUS (LIN - COTON)	131	74	95	79	90	102
-LIN - JUTE ET AUTRES	48	59	78	64	57	51
TISSUS DE LAINE (A L'EXCLUSION DES TISSUS D'AMEUBLEMENT)						
TISSUS DE LAINE PEIGNEE	141	138	124	124	122	142
TISSUS DE LAINE CARDEE	60	25	14	16	10	9
TOUS AUTRES TISSUS DE LAINE MELANGEE AVEC DU COTON, DES EFFILOCHES, FIBRES DE RAYONNE, ETC...	91	86	91	91	98	94
TISSUS DE RAYONNE (A L'EXCLUSION DES TISSUS D'AMEUBLEMENT)						
TISSUS POUR HABILLEMENT	5	3	2	2	2	2
DOUBLURES EN RAYONNE PURE	183	329	380	332	304	383
DOUBLURES EN RAYONNE MELANGEE	13	14	6	16	7	9
AUTRES	103	73	53	60	81	95
TISSUS DE JUTE						
TISSUS DE JUTE	1004	396	491	348	421	886

TISSAGE - PRODUCTION : RENSEIGNEMENTS COMPLEMENTAIRES SELON LA NATURE DES TISSUS (T) (SUITE)

	MOYENNE MENSUELLE 1974	NOVEMBRE 1975	DECEMBRE 1975	JANVIER 1976	FEVRIER 1976	MARS 1976
TISSUS EN FIBRES DE RAYONNE (A L'EXCLUSION DES TISSUS D'AMEUBLEMENT)						
TISSUS POUR ROBES ET BLOUSES	173	89	101	91	100	96
AUTRES TISSUS POUR HABILLEMENT	69	107	103	62	89	101
AUTRES	838	675	680	735	796	968
TISSUS EN FIBRES SYNTHETIQUES CONTINUES						
TISSUS POUR HABILLEMENT	423	366	435	396	417	504
DOUBLURES	268	175	223	182	170	274
TISSUS CLAIRS POUR RIDEAUX	15	13	13	13	16	18
AUTRES	245	373	478	343	557	609
TISSUS EN FIBRES SYNTHETIQUES DISCONTINUES (A L'EXCLUSION DES TISSUS D'AMEUBLEMENT)						
TISSUS POUR VETEMENTS DE DESSUS:						
-PURS	44	23	41	46	35	39
-MELANGES: FIBRES SYNTHETIQUES DISCONTINUES/LAINE	88	97	63	73	72	70
-MELANGES: FIBRES SYNTHETIQUES DISCONTINUES/AUTRES	298	209	222	246	229	300
AUTRES TISSUS POUR HABILLEMENT	301	328	280	276	245	242
AUTRES	160	105	112	109	197	208

TISSAGE - PRODUCTION : RENSEIGNEMENTS COMPLEMENTAIRES SELON LA NATURE DES TISSUS (T) (SUITE)

	MOYENNE MENSUELLE 1974	NOVEMBRE 1975	DECEMBRE 1975	JANVIER 1976	FEVRIER 1976	MARS 1976
TISSUS D'AMEUBLEMENT						
COTON:						
-VELOURS ET PELUCHES	398	289	317	337	350	402
-TISSUS EPINGLES	720	757	838	837	904	981
-AUTRES	205	191	144	147	175	218
LIN:						
-PURS	57	24	27	25	23	28
-MELANGES	62	42	43	54	93	68
LAINES:						
-VELOURS ET PELUCHES	59	67	71	75	82	102
-TISSUS EPINGLES ET AUTRES	209	200	225	213	231	254
RAYONNE:						
-VELOURS ET PELUCHES	49	45	37	27	27	32
-TISSUS EPINGLES ET AUTRES	133	139	149	165	160	197
FIBRE DE RAYONNE (FIBRANNE):						
-VELOURS ET PELUCHES	258	306	319	313	353	377
-TISSUS EPINGLES	413	393	451	420	437	491
-AUTRES	226	143	160	158	155	183
FIBRES SYNTHETIQUES DISCONTINUES:						
-VELOURS ET PELUCHES	477	577	577	608	589	706
-AUTRES	141	138	152	166	162	185
TOTAL: TISSUS EPINGLES (TOUTES FIBRES)	1400	1430	1600	1562	1668	1833
TOTAL: VELOURS ET PELUCHES (TOUTES FIBRES)	1241	1284	1331	1361	1401	1619
TOTAL: AUTRES (TOUTES FIBRES)	647	533	518	545	556	676
TAPIS						
COTON						
LAINES	1841	2274	2064	2242	2348	2742
JUTE	246	200	212	173	173	187
FIBRES ARTIFICIELLES ET SYNTHETIQUES						
FIBRES DURES	284	200	212	310	300	309
TOTAL TAPIS	9958	11123	12293	13812	15447	17072
DONT: TAPIS TUFTED	6488	7746	8910	10253	11692	12729
COUVERTURES (TOUTES FIBRES)						
COUVERTURES (TOUTES FIBRES)	421	328	375	376	408	453

INDUSTRIE DE LA BONNETERIE

	I. TISSUS A MAILLES (T)														
	PRODUCTION					VENTES					STOCKS (1)				
	SOUS-VETEMENTS			VETE-	TOTAL	SOUS-VETEMENTS			VETE-	TOTAL	SOUS-VETEMENTS			VETE-	TOTAL
	INDE-	INTER-	AUTRES	MENTS		INDE-	AUTRES	MENTS	INDE-		INTER-	AUTRES	MENTS		
MAIL-	LOCK	TISSUS	DE DES	MAIL-	TISSUS	DE DES	MAIL-	LOCK	TISSUS	DE DES	MAIL-	LOCK	TISSUS	DE DES	
LABLF			SUS ET	LABLF		AUTRES	LABLF			SUS ET	LABLF			AUTRES	
1970	65	267	76	678	1086	70	36	424	530	236	276	64	885	1460	
1971	75	271	89	702	1137	73	76	489	639	110	291	81	973	1455	
1972	44	266	95	717	1121	38	64	529	631	91	324	119	1002	1536	
1973	43	248	113	780	1184	37	32	580	648	82	328	119	1068	1615	
1974	48	227	114	691	1080	41	35	512	587	83	297	106	1074	1558	
1975	48	180	123	658	1009	49	46	540	635	81	308	147	998	1534	
1974															
OCT.	34	259	162	648	1102	35	51	433	520	94	276	103	1077	1549	
NOV.	11	225	113	577	926	22	32	382	436	82	290	105	1100	1576	
DEC.	18	207	114	585	924	16	28	415	460	83	297	106	1074	1558	
1975															
JANV	62	210	113	617	1001	52	29	392	473	250	279	111	1130	1770	
FEVR	62	167	118	649	996	75	42	480	597	216	295	120	1122	1753	
MARS	125	173	112	701	1110	64	30	621	716	276	300	116	1026	1717	
AVR.	56	183	117	768	1124	34	28	625	686	296	296	117	1013	1722	
MAI	45	148	93	629	915	89	50	532	671	246	285	117	1016	1664	
JUIN	57	188	136	720	1101	92	58	638	788	196	285	121	945	1547	
JUIL	56	90	75	469	690	71	23	422	517	176	292	129	925	1522	
AOUT	21	164	118	626	930	24	42	446	511	83	281	118	1067	1549	
SEPT	18	205	154	710	1086	25	62	644	732	75	289	121	986	1471	
OCT.	29	235	171	695	1130	22	73	624	718	80	307	127	979	1493	
NOV.	19	191	133	621	963	13	53	481	547	85	288	135	1001	1509	
DEC.	22	210	139	687	1058	24	66	572	663	81	308	147	998	1534	
1976															
JANV	1	190	108	677	975	2	46	492	540	17	301	146	1065	1529	
FEVR	1	189	130	765	1088	2	47	589	637	16	282	144	1092	1234	
MARS	1	239	144	880	1264		52	709	761	17	288	145	1093	1543	
AVR.	4	219	123	865	1211	1	50	656	707	22	275	139	1156	1592	

	II. ARTICLES FINIS : PRODUCTION						
	ARTICLES DE SOUS-VETEMENTS		BAS POUR	BAS CULOTTES	CHAUSSETTES, BAS 3/4, SOQUET-		ARTICLES DE
	(1.000 DOUZ.)				DAMES EN FILS	TES (1.000 DZ. DE PAIRES)	
	EN INDE-	AUTRES	SYNTHETIQUES	(1.000 DZ	FILS	AUTRES	DESSUS
MAIL-		(1.000 DZ	PIECES)	SYNTHETIQUES		(1.000	
LABLF		DE PAIRES)				PIECES)	
1970	15.0	254	108.5	...	103	93	1748
1971	12.0	254	74.4	208.7	96	104	1891
1972	10.0	231	44.4	189.5	92	100	1895
1973	9.8	245	39.3	208.0	105	77	1754
1974	7.6	237	42.1	164.8	104	82	1680
1975	6.2	190	24.4	135.7	77	77	1510
1974							
OCT.	5.9	268	36.7	158.5	115	102	2078
NOV.	7.2	219	29.9	125.6	93	85	1648
DEC.	5.2	189	22.7	115.2	90	89	1366
1975							
JANV	5.7	181	23.9	132.2	95	87	1537
FEVR	6.3	187	25.7	126.6	96	81	1664
MARS	4.5	217	18.6	147.5	78	75	1731
AVR.	7.5	204	14.3	178.1	76	82	1808
MAI	6.0	159	16.3	131.5	61	64	1343
JUIN	8.6	213	22.7	176.2	76	75	1544
JUIL	2.6	117	10.0	90.1	37	27	792
AOUT	7.9	171	22.3	168.3	68	70	1361
SEPT	10.1	230	36.3	158.9	86	91	1686
OCT.	7.7	238	46.2	140.6	87	96	1799
NOV.	4.9	181	27.5	80.2	76	80	1462
DEC.	2.1	178	29.2	97.8	83	90	1392
1976							
JANV	3.7	183	32.7	120.3	87	88	1567
FEVR	4.2	194	26.0	114.3	88	86	1662
MARS	8.8	233	28.1	122.7	102	97	2819
AVR.	7.2	221	18.0	118.5	90	77	1776

(1) FIN DU MOIS OU DE L'ANNEE

INDUSTRIE DE LA BONNETERIE

II. ARTICLES FINIS : VENTES							
	ARTICLES DE SOUS-VETEMENTS (1.000 DOUZ.)		BAS POUR DAMES EN FILS SYNTHETIQUES (1.000 OZ DE PAIRES)	BAS CULOTTES (PANTIES) (1.000 OZ PIECES)	CHAUSSETTES, BAS 3/4, SOCQUETTES (1.000 OZ. DE PAIRES)		ARTICLES DE VETEMENTS DE DESSUS (1.000 PIECES)
	EN INDEMAIL- LABLE	AUTRES			FILS SYNTHETIQUES	AUTRES	
1970	15.0	251.0	111.8	...	103.0	91.0	1758.0
1971	10.7	254.0	76.6	200.0	95.0	102.0	1882.0
1972	9.5	234.0	47.9	195.5	93.0	99.0	1883.0
1973	8.9	248.0	41.8	205.8	102.0	79.0	1764.0
1974	7.6	236.8	41.5	171.3	103.4	82.0	1707.4
1975	7.1	190.5	26.4	134.6	81.9	81.9	1515.3
1974							
OCT.	7.2	266.6	44.1	188.2	119.6	110.8	2063.1
NOV.	8.0	193.4	41.6	154.3	73.9	68.4	1505.8
DEC.	4.9	190.8	24.8	117.1	71.5	63.8	1242.2
1975							
JANV	7.2	177.2	23.5	123.1	87.0	81.1	1602.1
FEVR	7.1	190.7	25.6	148.7	109.6	72.3	1757.6
MARS	7.9	195.5	22.1	149.5	96.3	74.8	1838.0
AVR.	8.9	178.6	22.3	170.2	85.4	81.6	1732.4
MAI	5.0	162.2	21.9	136.3	63.3	66.7	1158.2
JUIN	8.5	228.1	31.6	164.6	85.2	66.9	1498.1
JUIL	5.9	154.4	17.3	96.6	49.9	57.2	929.0
AOUT	4.7	162.7	26.6	126.2	88.4	87.8	1457.8
SEPT	9.7	255.1	29.8	135.0	91.6	102.4	1811.4
OCT.	7.3	230.2	36.0	129.0	92.2	94.8	1842.4
NOV.	4.4	174.7	33.5	124.1	66.5	74.1	1309.7
DEC.	9.1	177.2	26.5	112.6	67.5	72.9	1247.2
1976							
JANV	3.6	186.5	21.7	95.9	85.8	79.3	1587.0
FEVR	5.5	189.5	26.7	146.1	85.3	77.8	1742.7
MARS	8.1	205.4	23.2	143.6	100.2	94.6	2055.1
AVR.	5.5	194.4	22.5	126.1	87.8	78.3	1730.5

II. ARTICLES FINIS : STOCKS (1)							
	ARTICLES DE SOUS-VETEMENTS (1.000 DOUZ.)		BAS POUR DAMES EN FILS SYNTHETIQUES (1.000 OZ DE PAIRES)	BAS CULOTTES (PANTIES) (1.000 OZ PIECES)	CHAUSSETTES, BAS 3/4, SOCQUETTES (1.000 OZ. DE PAIRES)		ARTICLES DE VETEMENTS DE DESSUS (1.000 PIECES)
	EN INDEMAIL- LABLE	AUTRES			FILS SYNTHETIQUES	AUTRES	
1970	18.0	355	218.5	...	220	242	1337
1971	20.4	362	195.4	592.4	255	270	1531
1972	19.2	329	145.3	494.8	224	249	1659
1973	29.6	300	113.4	525.3	245	234	1504
1974	29.3	304	119.0	460.5	253	236	1198
1975	17.6	279	97.8	476.9	183	221	1105
1974							
OCT.	29.7	280	132.8	491.1	217	194	962
NOV.	29.0	306	121.1	462.4	234	211	1098
DEC.	29.3	304	119.0	460.5	253	236	1198
1975							
JANV	27.8	311	119.3	469.7	259	244	1147
FEVR	27.1	307	124.6	436.7	247	252	1060
MARS	23.7	327	121.1	457.8	202	242	945
AVR.	22.3	349	113.2	465.7	217	234	1028
MAI	23.3	347	107.6	460.9	215	231	1229
JUIN	23.5	331	98.7	472.5	206	258	1266
JUIL	20.2	293	91.3	466.1	193	228	1108
AOUT	23.3	302	87.0	508.1	173	210	1020
SEPT	23.8	277	91.0	524.1	167	198	877
OCT.	24.2	284	101.2	535.6	161	199	800
NOV.	24.6	291	95.2	491.7	168	203	952
DEC.	17.6	279	97.8	476.9	183	221	1105
1976							
JANV	17.5	289	109.0	501.3	184	230	1113
FEVR	16.2	291	108.0	469.5	191	241	1012
MARS	16.8	319	107.0	419.3	193	243	976
AVR.	18.6	337	102.7	411.7	195	241	1021

(1) FIN DU MOIS OU DE L'ANNEE

INDUSTRIE DU VETEMENT ET DE LA CONFECTION - VENTE (1) ET TRAVAIL A FACON (EN 1000000F)

I. VETEMENTS EN TISSUS TISSÉS												
	VETEMENTS HABILÉS DE DESSUS		VETEMENTS DE PLUIE	VETEMENTS PROF. ET INDUST.		UNIFORMES PR. L'ARMÉE ET POUR LES AD-MINIST.	LINGERIE		CORSETS, GAINES, SOUS-TIENS, GORGE ET MILAIRES	VETEMENTS D'INTERIEUR	VETEMENTS DE SPORT	LAYETTE ET ARTICLES POUR ENFANTS (MOINS DE 5 ANS)
	POUR HOMMES ET GARÇONNETS	POUR DAMES ET FILLES		POUR HOMMES (CHEM. TRAV. EXCL.)	POUR DAMES		POUR HOMMES	POUR DAMES				
1970	299.1	324.2	122.0	126.9	40.2	30.8	130.1	33.4	82.0	9.9	24.4	50.4
1971	366.2	377.5	140.3	205.9	42.8	26.6	131.5	38.0	90.7	8.9	28.6	44.3
1972	405.3	396.4	167.4	246.1	48.8	41.2	136.5	37.2	89.0	8.9	29.7	46.4
1973	608.8	421.5	192.7	142.7	59.1	39.5	141.5	39.7	92.5	12.2	34.3	48.1
1974	777.7	475.7	227.2	146.9	62.4	47.7	136.9	48.1	97.6	15.5	42.3	48.7
1975	717.4	510.5	251.8	140.9	53.3	59.1	119.1	51.1	92.7	17.1	53.8	50.4
1974												
OCT.	913.4	696.6	335.0	167.3	76.4	67.5	164.1	61.9	101.9	27.7	49.0	57.4
NOV.	693.5	383.5	227.1	181.5	58.6	44.1	116.9	49.5	84.1	21.0	30.8	32.9
DEC.	624.1	279.4	140.9	174.1	58.2	84.7	96.0	36.0	82.3	15.7	22.5	29.3
1975												
JANV.	656.3	466.0	240.7	162.1	55.7	33.6	101.1	45.6	89.2	11.0	57.9	47.9
FEVR.	791.5	642.6	306.0	161.7	61.2	32.3	135.9	58.3	84.7	15.5	77.4	65.1
MARS	910.3	656.3	316.4	174.6	59.8	58.0	144.1	52.9	89.9	18.6	64.7	70.4
AVR.	848.4	576.8	271.1	178.5	61.9	65.9	141.7	59.4	98.2	19.0	57.9	50.4
MAI	616.4	375.7	154.7	128.6	44.7	60.6	119.4	41.9	87.7	14.1	52.3	32.6
JUIN	611.1	376.3	196.6	143.0	57.9	83.0	131.2	49.8	110.4	13.5	52.1	50.7
JUIL.	518.4	272.0	178.1	122.4	44.7	38.6	72.2	27.9	76.7	8.8	30.7	38.6
AOUT	576.8	542.3	315.8	92.0	35.1	35.5	91.2	43.5	76.7	13.6	38.6	44.6
SEPT.	978.0	755.0	365.3	149.1	58.8	62.8	137.1	56.8	105.0	24.5	56.6	69.9
OCT.	939.9	748.3	360.6	143.2	64.4	58.9	136.7	74.8	115.4	25.6	53.9	61.9
NOV.	608.1	396.7	182.2	116.9	48.6	84.9	116.5	48.7	96.4	21.5	53.4	33.9
DEC.	553.9	318.2	134.5	118.6	47.3	95.0	102.6	54.0	82.3	20.1	50.5	38.6
1976												
JANV.	728.9	431.9	269.9	109.2	56.3	78.1	110.4	44.9	88.4	16.4	71.2	44.5
FEVR.	813.2	615.3	315.6	121.8	56.5	71.9	132.4	56.1	88.2	21.6	89.9	56.7
MARS	1001.4	690.1	360.1	166.2	66.5	75.2	168.2	80.1	108.2	25.8	106.0	82.8

	II. VETEMENTS EN TISSUS DE BONNETERIE		III. ACCESSOIRES DU VETEMENT				IV. CHAPELLERIE	
	LINGERIE EN TISSU A MAILLES	VETEMENTS DE DESSUS EN TISSU A MAILLES	CRAVATES, FOULARDS ET ECHARPES	EPAULIÈRES, SOUS-BRAS ETC...	FLEURS ET PLUMES DE MODE, COLIFICHETS	PARAPLUIES ET PARASOLS	CHAPEAUX EN FEUTRE ET AUTRES	CASQUETTES CIVILES
1970	16.2	20.4	11.8	1.3	1.4	9.3	7.8	8.1
1971	19.4	33.0	13.5	1.7	1.1	8.3	5.0	7.0
1972	20.5	38.4	11.8	1.5	1.3	8.9	3.1	6.2
1973	20.0	43.6	12.4	1.8	1.1	8.9	2.8	6.2
1974	20.2	51.6	13.7	1.9	.9	13.0	2.9	7.8
1975	23.1	48.8	12.1	1.5	.7	13.4	2.4	7.0
1974								
OCT.	26.3	54.9	17.7	1.9	.6	16.7	4.6	11.0
NOV.	16.9	46.0	16.2	1.5	.5	14.6	2.4	16.0
DEC.	18.6	24.6	14.4	1.7	.7	17.9	1.8	4.5
1975								
JANV.	16.1	36.9	7.4	1.7	.4	13.9	1.6	4.3
FEVR.	18.8	56.0	15.3	1.9	1.0	17.6	2.9	7.5
MARS	21.9	44.1	16.8	1.9	1.0	18.9	2.1	10.2
AVR.	22.4	47.1	13.1	2.1	.9	19.9	1.1	6.8
MAI	17.7	38.0	13.7	1.3	.6	15.8	.9	2.6
JUIN	21.8	36.4	10.2	1.6	.7	16.7	1.5	6.0
JUIL.	16.2	32.2	5.2	.5	.6	6.5	2.6	5.3
AOUT	21.0	65.2	7.0	1.3	.4	7.5	2.8	8.8
SEPT.	39.8	78.9	15.8	1.7	.8	11.7	6.7	10.2
OCT.	36.1	69.4	16.4	1.3	.8	12.5	3.1	9.4
NOV.	23.1	36.7	13.6	1.2	.4	8.3	2.5	6.2
DEC.	22.6	44.4	11.3	1.1	.5	11.1	1.1	6.5
1976								
JANV.	26.3	47.4	7.2	1.2	.6	7.2	1.9	2.2
FEVR.	37.6	75.2	12.2	1.3	.9	12.8	2.6	6.5
MARS	36.6	75.7	20.5	1.9	1.2	14.7	1.3	10.0

(1) VENTES D'ARTICLES FABRIQUÉS PAR LES ÉTABLISSEMENTS RECENSES ET D'ARTICLES FABRIQUÉS A FACON PAR DES TIERS POUR LE COMPTE DE CES ÉTABLISSEMENTS.
 ÉTABLISSEMENTS RECENSES : ÉTABLISSEMENTS AYANT OCCUPÉ EN ATELIER OU A DOMICILE RESPECTIVEMENT 5 OUVRIERS OU PLUS EN CE QUI CONCERNE LE GROUPE III (ACCESSOIRES DU VETEMENT) ET 10 OUVRIERS OU PLUS POUR LES AUTRES GROUPES.

INDUSTRIE DU VETEMENT ET DE LA CONFECTION - VENTES (SUITE) - TRAVAIL A FACON (EN 1000000F)

	IV CHAPELLERIE (SUITE) AUTRES COIFFURES (BERETS BASQUES EXCLUS)	V. ARTICLES DE CONFECTION AUTRES QU'A USAGE VESTIMENTAIRE DRAPS DE LIT ET TAI- LES, NAPPE, SERVIETTES, ESSUIE- MAINS, ETC..	VI BRODERIES MECANIQUES	VII VETEMENTS EN DAIM ET EN CUIR	VIII AUTRES ARTICLES	TOTAL DES VENTES	MONTANT FAC- TURE POUR TRAVAIL A FACON EXE- CUTE POUR DES TIERS	
1970	1.2	48.5	12.6	12.8	45.5	83.0	1551.2	250.0
1971	1.5	41.6	11.7	11.6	60.0	84.6	1801.2	301.3
1972	1.6	42.9	11.7	7.6	79.4	89.8	1978.3	373.4
1973	2.1	48.9	12.0	10.6	87.5	121.5	2212.1	411.7
1974	2.6	62.2	14.5	13.0	120.7	145.7	2598.3	480.1
1975	2.9	65.5	12.9	10.3	126.0	138.6	2582.6	503.4
1974								
OCT.	3.7	72.2	16.1	10.8	197.3	171.5	3323.4	606.1
NOV.	2.3	81.9	15.2	7.9	142.8	138.8	2426.7	485.9
DEC.	3.3	73.6	10.9	8.0	116.2	124.3	2063.8	437.7
1975								
JANV.	2.1	69.1	19.5	11.6	138.3	127.5	2417.2	512.9
FEVR.	2.8	62.1	13.2	14.4	157.8	145.3	2948.8	517.6
MARS.	2.6	67.4	12.5	21.0	153.5	153.0	3142.9	563.7
AVR.	3.4	58.3	11.1	12.2	138.5	175.0	2941.2	560.5
MAI	3.5	45.0	12.6	9.7	74.4	138.8	2101.9	444.3
JUIN.	3.1	50.5	14.2	10.0	111.2	199.0	2358.2	562.4
JUIL.	1.7	49.2	6.3	5.3	76.3	86.7	1723.9	277.3
AOÛT.	1.8	48.5	12.2	8.6	142.7	105.9	2339.2	449.8
SEPT.	3.9	56.6	8.6	9.5	187.2	152.2	3402.4	587.1
OCT.	3.9	98.5	18.2	1.7	171.8	152.1	3378.8	626.3
NOV.	3.1	93.1	11.7	9.0	88.9	107.6	2213.3	471.2
DEC.	4.0	87.9	14.6	10.6	70.9	120.8	2023.1	467.8
1976								
JANV.	6.8	65.9	16.9	14.3	81.4	128.8	2458.1	492.2
FEVR.	4.3	68.6	9.7	14.8	108.2	218.3	3012.2	539.9
MARS.	3.8	65.5	11.4	15.6	110.9	171.9	3471.8	661.3

INDUSTRIE DE LA CHAUSSURE ET DE LA PANTOUFLE (1)

PRODUCTION DE CHAUSSURES (1.000 PAIRES)							
	POUR HOMMES	POUR DAMES	POUR GARCONS (28-39)	POUR FILLES (28-39)	POUR ENFANTS (22-27)	POUR BEBES (-22)	BRODEQUINS ET BOTTES DE TRAVAIL
1970	260.3	468.0	39.2	53.2	21.0	10.7	22.7
1971	261.1	423.0	38.0	52.6	21.4	9.3	24.3
1972	217.5	370.6	50.6	39.8	17.7	9.1	17.5
1973	251.7	331.6	28.7	42.2	10.9	7.3	19.0
1974	226.2	328.8	28.9	40.0	10.4	5.5	17.0
1975	160.6	231.8	22.9	32.4	14.9	4.2	23.2
1974							
OCT.	234.8	339.2	29.8	44.2	11.1	2.9	17.3
NOV.	214.6	253.6	21.4	40.8	9.2	2.7	23.9
DEC.	209.2	253.6	15.2	31.9	12.0	5.1	24.9
1975							
JANV.	209.8	318.2	38.3	51.0	18.6	4.1	32.9
FEVR.	199.0	290.6	26.8	41.7	17.9	6.4	22.1
MARS.	195.6	283.2	25.3	34.5	19.1	4.6	22.3
AVR.	176.0	243.8	19.8	23.4	13.8	5.6	17.4
MAI	110.6	198.1	17.7	33.1	11.8	2.2	15.4
JUIN.	187.3	251.3	26.0	24.6	15.5	7.7	25.8
JUIL.	87.6	126.2	6.4	12.2	7.8	2.3	12.3
AOÛT.	141.7	250.9	20.4	35.5	16.7	5.4	23.9
SEPT.	145.6	234.2	26.6	35.6	17.6	2.4	28.5
OCT.	143.9	230.5	22.9	26.4	17.3	5.4	30.2
NOV.	142.2	163.8	17.9	29.2	12.1	1.3	29.3
DEC.	187.7	190.7	26.4	41.6	10.9	2.5	18.7
1976							
JANV.	164.7	220.3	20.2	28.9	12.0	4.0	24.5
FEVR.	169.0	215.0	25.7	33.8	8.4	3.2	22.6
MARS.	179.7	201.1	31.5	39.0	9.5	3.1	27.6
AVR.	162.8	139.1	23.9	24.8	5.5	4.0	19.7
MAI	151.7	125.8	16.9	30.7	6.6	3.1	20.5
JUIN.	175.1	160.0	21.7	34.3	7.3	3.1	27.5

(1) NON COMPRIS LES CHAUSSURES ET PANTOUFLES FABRIQUEES PAR LES USINES RELEVANT DE L'INDUSTRIE DU CAOUTCHOUC

INDUSTRIE DE LA CHAUSSURE ET DE LA PANTOUFLE (1) (SUITE)

	PRODUCTION DE CHAUSSURES (1.000 PAIRES) (SUITE)		PRODUCTION DE PANTOUFLES (1 000 PAIRES)			
	AUTRES CHAUSSURES	TOTAL	EN CUIR	EN POILS DE CHAMEAU	EN AUTRES MA- TIERS TEXTILES	TOTAL
1970	44.5	919.6	58.0	113.7	328.6	500.3
1971	49.9	879.7	60.1	156.5	323.6	540.3
1972	49.4	826.2	57.1	79.6	422.2	558.9
1973	32.4	723.8	45.3	42.5	353.4	441.2
1974	36.8	693.7	35.2	47.0	334.0	416.2
1975	34.9	524.8	23.9	20.3	294.6	338.8
1974						
OCT.	29.8	709.1	44.5	58.6	417.8	520.9
NOV.	27.1	593.3	36.4	63.1	331.4	430.9
DEC.	30.2	582.2	26.9	54.9	330.3	412.1
1975						
JANV.	39.7	712.6	25.9	36.3	316.3	378.5
FEBV.	43.5	648.1	25.2	33.5	298.7	357.5
MARS	52.8	637.4	21.9	26.2	382.6	430.7
AVR.	53.4	553.2	20.1	16.7	358.6	395.4
MAI	47.5	536.5	19.6	13.6	266.3	299.5
JUIN	34.9	573.1	24.5	16.9	327.1	368.4
JUIL.	20.4	275.2	13.9	11.7	176.8	202.4
AOUT	25.9	520.4	21.7	15.2	321.7	358.6
SEPT.	28.1	518.5	30.3	21.4	332.4	384.1
OCT.	28.3	505.0	30.8	20.2	332.5	383.4
NOV.	19.9	415.5	25.1	16.6	224.7	266.4
DEC.	23.9	502.5	27.4	15.2	198.0	240.5
1976						
JANV.	30.9	505.4	20.7	17.5	251.1	289.4
FEBV.	30.2	507.8	21.1	11.8	241.7	274.6
MARS	36.1	527.6	25.5	11.3	291.5	328.3
AVR.	37.0	416.8	20.6	13.9	225.6	260.0
MAI	28.4	383.6	19.6	15.9	258.5	294.0
JUIN	40.0	469.0	20.3	15.3	277.4	313.0

INDUSTRIE DU BOIS ET DES PRODUITS CONNEXES (1)

	VALEUR DES VENTES FACTUREES (1000000 F)													TOTAL
	MEU- PLE	SIEGE	MENUI- SERIE	BOIS- SEL- LERIE	CADRES MOULU- RES, RABO- TRIFIS	VANNE- RIE ET ROTIN	BROS- SERIE	CAIS- SERIE ET TON- NELLE- RIE	PAR- QUET	CONTRE- PLA- QUES	PAN- NEAUX BLOCS OU PAN- NEAUX LAMEL- LES	PAN- COM- PRIMES	AUTRES	
1970	842.8	301.1	215.7	90.1	43.0	6.8	30.6	59.7	8.3	50.5	21.1	319.5	2.4	1991.5
1971	913.3	355.0	181.1	92.4	46.5	7.2	32.5	59.7	6.3	54.0	25.7	379.5	2.3	2155.5
1972	1123.8	439.6	220.8	101.9	50.9	7.9	31.5	63.4	5.5	53.9	28.3	436.9	2.4	2566.0
1973	1461.1	578.7	275.7	134.0	61.8	8.8	36.0	78.8	6.5	66.0	46.7	532.2	6.1	3291.7
1974	1729.5	644.6	327.1	158.4	71.7	10.6	42.0	112.2	7.1	69.3	42.7	582.9	5.6	3803.8
1975	1627.7	594.0	334.8	148.8	64.2	10.5	39.0	98.5	7.3	63.5	27.0	557.5	4.6	3577.3
1974														
OCT.	1853.5	759.1	391.3	189.3	81.7	11.6	49.4	131.4	7.8	60.4	24.9	578.7	5.9	4145.1
NOV.	1550.6	559.1	295.7	148.5	70.0	10.0	35.9	109.5	6.9	56.5	19.9	483.4	4.8	3350.6
DEC.	1786.9	657.5	382.6	190.4	64.6	10.9	35.0	115.7	8.6	52.7	17.0	387.8	4.6	3714.2
1975														
JANV.	1690.9	571.7	281.6	159.9	62.7	7.7	38.6	102.2	6.9	62.2	26.5	538.5	4.5	3553.8
FEBV.	1658.6	628.0	317.3	188.4	64.8	8.9	39.5	97.2	6.7	62.1	26.9	559.2	4.6	3662.3
MARS	1727.0	630.2	315.4	161.1	72.9	11.5	39.7	98.2	8.8	55.3	26.6	591.5	4.1	3742.2
AVR.	1791.7	641.1	338.7	167.5	76.9	12.5	43.5	102.8	8.3	68.5	35.9	623.6	5.6	3916.7
MAI	1438.0	531.2	311.0	135.8	61.7	9.1	33.9	86.6	8.1	63.6	24.2	546.5	5.0	3254.6
JUIN	1706.5	626.5	383.0	173.0	67.9	10.4	46.1	109.2	7.0	73.9	34.1	591.9	4.3	3833.9
JUIL.	1000.6	366.9	247.4	64.4	42.9	6.8	33.8	85.3	4.6	37.4	16.5	361.2	3.2	2271.0
AOUT	1342.7	441.9	256.0	142.9	42.7	8.3	34.5	92.9	7.4	50.2	22.0	418.2	3.6	2863.2
SEPT.	1780.8	668.7	403.2	147.5	66.1	11.6	45.6	108.3	7.7	75.6	25.3	606.8	4.4	3951.6
OCT.	1914.2	724.7	427.9	174.2	79.0	14.4	46.7	113.1	8.7	77.4	31.1	681.9	4.7	4298.1
NOV.	1579.4	590.6	304.2	132.6	63.9	11.4	31.3	85.7	4.7	67.0	28.9	602.3	5.7	3507.8
DEC.	1902.0	706.6	431.6	138.9	68.5	13.7	34.3	100.2	8.2	68.2	26.0	568.6	5.4	4072.2
1976														
JANV.	1630.5	627.0	317.9	131.1	64.7	9.1	38.0	119.6	6.6	73.2	32.7	618.2	5.2	3673.8
FEBV.	1766.8	693.9	414.3	143.9	65.1	10.0	40.0	121.1	7.4	70.4	34.0	633.1	4.6	4004.6
MARS	2146.9	809.5	506.2	187.9	86.7	13.4	47.5	148.7	7.2	93.3	40.6	765.5	5.0	4858.4

(1) VENTE DES ETABLISSEMENTS OCCUPANT 5 OUVRIERS OU PLUS, CLASSES D'APRES LEUR ACTIVITE PRINCIPALE

INDUSTRIE DU PAPIER

	PRODUCTION DE PAPIER ET DE CARTON (T)								
	PATES A PAPIER			PAPIER JOURNAL	PAPIER D'ECRIURE ET D'IMPRESSION (1)	PAPIER D'EMBALLAGE (1)	AUTRES PAPIERS (1)	CARTONS (2)	TOTAL
	PATES MECANQUES	PATES CHIMIQUES	TOTAL						
1970	13709	14662	28371	7917	26601	11185	8821	9630	64154
1971	14354	15699	30053	9384	25972	10264	9895	8554	64068
1972	14790	18963	33753	7746	28367	10768	9573	8937	65391
1973	14154	20399	34553	8071	31525	13470	8663	7322	69052
1974	13698	20971	34669	7596	34295	12874	8825	7643	71233
1975	10565	14912	25477	6429	25779	10412	6368	5658	54645
1974									
OCT.	14523	22590	37113	8045	40205	14309	10293	6785	76637
NOV.	13653	22140	35893	8132	35763	12386	7580	5699	69569
DEC.	14250	22426	36676	8270	31126	10779	6653	4008	60836
1975									
JANV.	14544	22574	37118	8121	31974	12448	7104	6366	66014
FEVR.	10404	19879	30283	7382	22446	10176	6123	5280	51407
MARS.	13191	20858	34049	7323	29214	9106	6654	6230	58527
AVR.	10700	16974	27674	5373	26599	10658	7821	4888	55338
MAI	10479	19832	30311	5250	25561	9323	6058	5664	51856
JUIN	10519	16666	27185	5383	27120	11668	6561	6265	56997
JUIL.	8911	10893	19804	5980	18529	7956	5820	3017	41302
AOUT.	8385	4105	12490	5592	20981	8527	4767	5192	45058
SEPT.	11924	13276	25200	7676	29087	11032	5542	5901	59338
OCT.	8802	13776	22578	7576	25125	12024	6995	7341	59062
NOV.	11130	5680	16810	5386	29713	10849	6227	6058	58234
DEC.	7795	14430	22225	6098	22896	11175	6739	5699	52607
1976									
JANV.	13361	20991	34352	7677	29528	12188	7194	6955	63543
FEVR.	11443	19970	31413	7867	28650	11119	6999	6777	61412
MARS.	15591	22075	37666	8887	36259	12398	7135	7713	72393
AVR.				6215	29676	10051	8535	7267	61743
MAI				6635	32289	11532	7572	7118	65146
JUIN				6637	32415	8776	7871	6557	63356
JUIL.				6439	26854	8460	4993	3574	50320

INDUSTRIE DU PAPIER (SUITE)

	TRANSFORMATION DU PAPIER ET DU CARTON (T)										
	ARTICLES D'AMEUBLEMENT	ARTICLES A USAGE DOMESTIQUE ET D'HYGIENE	ARTICLES SCOLAIRES, DE BUREAU ET DE CORRESPONDANCE			EMBALLAGES				PAPIERS ET CARTONS ENNOBLIS, IMPRIMES, REVETUS ET ENDUITS	
			CARTIERS SCOLAIRES ET CARNETS D'ETUD.	ENVELOPPES ET TALES	AUTRES	BOITES, CAISSES EN TOUS GENRES DE CARTON	BOITES, CAISSES EN CARBONNÉ	SACS A GRANDE CONTENANCE (3)	AUTRES EMBALLAGES	PAPIERS BITUMES	AUTRES
1970	2189	2886	1101	1236	2365	5408	13056	4976	4089	6392	8599
1971	2073	3520	1003	1317	2317	4548	15591	4426	4150	6345	8437
1972	2251	3716	948	1436	2238	4878	17749	4882	4151	6320	8485
1973	2034	4029	1148	1562	1969	5218	20710	5499	4166	6500	10236
1974	1625	4404	1339	1754	1893	6350	20467	5834	5158	8828	11521
1975	1301	3861	1121	1546	1686	5301	17475	4716	4627	8470	9420
1974											
OCT.	1462	5310	1246	2292	2105	7928	21118	6872	5360	10260	12907
NOV.	900	4230	1447	1758	1912	8167	16224	5676	4703	7350	9382
DEC.	981	3485	1130	1366	1784	7324	13428	5551	4578	6099	8036
1975											
JANV.	663	4476	1619	1686	1859	6698	18747	5162	5031	7880	8698
FEVR.	1069	3625	1305	1632	1812	5897	16102	3917	5116	6111	8204
MARS.	1423	3817	1395	1715	1764	5473	15960	4294	4516	10088	9296
AVR.	1098	3898	1177	1774	1868	6556	18567	4175	4777	8509	9727
MAI	936	3375	1109	1284	1512	5809	15703	3895	4027	8053	8517
JUIN	1605	3360	1634	1741	2018	5773	21653	5456	5111	11097	10984
JUIL.	1157	2939	526	939	840	2226	11167	3923	5282	5925	5695
AOUT.	1091	3387	1041	1295	1373	4686	17050	6050	3538	8901	8336
SEPT.	2017	4117	974	1879	1887	4710	19872	4545	4743	10352	10812
OCT.	1905	4916	706	1727	1771	6164	18940	6126	4828	10411	10888
NOV.	1349	4058	1017	1266	1789	4879	16882	5514	4208	7630	10358
DEC.	1300	4307	948	1211	1737	4738	19061	5530	4343	6685	11529
1976											
JANV.	916	4758	1211	1572	1408	4195	19840	4042	4120	7577	10294
FEVR.	1139	4960	1107	1554	1329	4598	18846	3717	4329	5030	12943
MARS.	1222	5397	1343	1726	1596	5127	23006	4824	5975	8188	14096
AVR.	1297	5574	1378	1265	1552	4395	19933	4708	4925	9943	12867
MAI	1033	4536	1038	1518	1526	4739	20141	4390	3857	8122	12069
*JUIN	1223	5141	770	1658	1348	4650	22830	5511	5151	9134	14147

(1) Y COMPRIS LE CARTON A PARTIR DE JANVIER 1973

(2) 225 GR ET PLUS AU M2

(3) LARGEUR DE BASE DE 40 CM MINIMUM

INDUSTRIE DU PAPIER (SUITE) - INDUSTRIE DU CUIR

	TRANSFORMATION DU PAPIER ET DU CARTON (T) (SUITE)				PRODUCTION DU CUIR			
	ARTICLES EN PAPIER ET EN CARTON POUR L'INDUSTRIE	AUTRES ARTI- CLES EN PA- PIER ET EN CARTON	TOTAL	CUIRS LOURDS DE BOVINS (T)	CUIRS LEGRS (1 000 PIEDS CARRÉS)			
					BOVINS, VEAUX ET DE CHEVAUX	PEAUX D'OVINS (1)	PEAUX DE CAPRINS	
1970	1694	712	54705	181.0	3797.3	775.9	101.8	
1971	1870	639	56235	173.9	3888.7	1037.4	116.8	
1972	1772	793	59619	154.7	3516.5	1353.3	108.2	
1973	1973	686	65730	155.1	2727.7	1116.0	54.9	
1974	2278	812	72263	149.0	3169.0	517.0	49.0	
1975	2047	803	62374	150.6	2998.8	264.3	...	
1974								
OCT.	2611	1035	80506	178.0	4028.0	159.0	82.7	
NOV.	2659	899	65307	151.1	3414.3	205.6	64.8	
DEC.	2250	771	56788	162.2	3259.5	250.8	51.8	
1975								
JANV	2532	929	65978	182.6	3461.8	227.0	...	
FEVR	2401	852	58104	167.3	3039.8	214.9	...	
MARS	2178	749	62669	170.9	2946.6	311.7	...	
AVR.	2136	841	65101	169.5	3235.9	353.6	...	
MAI	1834	716	56771	181.7	3128.3	239.4	...	
JUIN	2358	940	73723	173.7	3634.9	240.8	...	
JUIL	1471	420	42509	50.0	1967.9	166.6	...	
AOUT	1767	803	59319	137.7	2618.7	251.0	...	
SEPT	2329	977	69217	169.6	3650.2	339.7	...	
OCT.	1818	807	71009	141.9	2820.0	243.7	...	
NOV.	1801	766	61517	121.0	2591.5	312.3	...	
DEC.	1939	839	62565	153.6	2899.9	284.9	...	
1976								
JANV	1886	675	62742	175.3	3565.6	257.1	...	
FEVR	1964	553	62069	173.4	3438.4	310.6	...	
MARS	2144	1290	75936	187.2	3494.8	376.7	...	
AVR.	1987	1056	70881	196.3	3510.2	464.6	...	
MAI	1836	1227	66033	169.5	3178.0	277.4	...	
*JUIN	2107	1167	74845	168	3157	330	...	

INDUSTRIE DU CAOUTCHOUC ET DU SAVON

	PRODUCTION DE CAOUTCHOUC					PRODUCTION DU SAVON ET DES DETERGENTS DE SYNTHESE				
	COLLES, SOLUTIONS ET DISPER- SIONS	TUBES ET TUYAUX	COURROIES DE TRANS- MISSION ET DE TRANSPORT	CHAMBRES A AIR, EN- VELOPPES, BANDAGES PLEINS OU CREUX	AUTRES ARTICLES EN CAOUC (1) (2)	SAVON DE TOILETTE	SAVON DE MENAGE ET SAVON MOU	AUTRES SAVONS	POUDRES POUR LESSIVER	AUTRES PRODUITS DE LAVAGE
1970	247	564	304	2903	1909	439	1165	833	6088	6006
1971	253	546	335	3679	2042	458	1028	1140	6322	6764
1972	265	505	293	3952	2530	515	921	1371	6667	7135
1973	253	572	320	4096	2708	461	864	1565	7257	7846
1974	255	640	288	4113	3122	412	851	1842	8047	9162
1975	237	504	269	3596	8181	296	601	2077	7494	6497
1974										
OCT.	305	792	342	4753	3598	314	812	2348	9724	10461
NOV.	257	685	265	3777	3207	288	715	1761	7104	8160
DEC.	244	692	273	3712	2712	598	714	1565	6016	8084
1975										
JANV	258	685	354	3624	8477	370	639	1565	8446	8084
FEVR	263	605	275	3784	9048	413	748	1743	8193	8976
MARS	259	574	307	3928	8776	214	740	1882	8341	7381
AVR.	249	617	316	3940	10100	186	672	1794	7702	8671
MAI	222	488	275	3438	8037	93	605	1792	6949	7076
JUIN	280	649	322	4477	9400	375	639	2195	7991	7094
JUIL	112	223	136	645	5722	141	390	2410	4292	4851
AOUT	245	436	307	3293	6496	267	485	1827	7267	6152
SEPT	255	477	263	4304	9475	316	582	2251	8980	8924
OCT.	261	529	235	4088	10759	528	678	2886	8298	8187
NOV.	206	369	182	3581	5964	312	522	2408	7194	7365
DEC.	233	401	250	4054	5919	341	508	2173	6280	6904
1976										
JANV	227	270	310	3420	7034	234	576	1606	7180	8845
FEVR	250	395	343	3855	6148	130	536	1218	8416	8285
MARS	291	457	328	4415	7532	251	624	2107	9041	8266
AVR.	275	498	338	3825	7116	230	625	2309	10795	9672
MAI	266	381	171	3880	6197					

(1) A PARTIR DE 1975 Y COMPRIS LES PEAUX DE CAPRINS

(2) NON COMPRIS LA PRODUCTION DE CHAUSSURES

(3) A PARTIR DE JANVIER 1976 EXCLUSIVEMENT SAVAN MOU. LE

SAVON DE MENAGE EST COMPRIS DANS LE GROUPE "AUTRES SAVONS"

(4) NON COMPRIS LA PRODUCTION DE SHAMPOOINGS

INDUSTRIE CHIMIQUE

	PRODUITS DE LA DISTILLATION DE LA HOUILLE								
	ACIDE NITRIQUE	ACIDE SULFURIQUE ET OLEUM	OXYGENE	ACETYLENE	BENZENE	BENZOL BRUT	GOUDRON BRUT	GOUDRON ACIERIES, GOUDRON CARTON, GOUDRON ROUTES (T)	INAPHTALINE BRUTE
	(T)	(T) (1)	(1000 M3)	(T)	(T)	(T)	(T)	(T)	(T)
1970	59844	149524	59837	277	5339	4577	19405	2639	1494
1971	69480	161037	67199	282	4178	3717	20138	3777	1528
1972	71455	204973	80762	294	3577	3879	21329	3603	1135
1973	71540	216280	88015	266	2911	4322	22650	2378	855
1974	75910	215831	92883	261	3262	4524	23715	3483	602
1975	66144	153702	71652	248	3209	3214	18125	3176	796
1974									
OCT.	81975	200773	110021	314	2492	4924	24204	3124	643
NOV.	77474	219068	103432	297	3907	4819	23940	1983	497
DEC.	81752	216896	89960	262	2031	4373	24064	2217	531
1975									
JANV	79866	202269	91054	282	3420	4359	23779	1142	97
FEVR	74851	157630	84413	256	2692	3833	21146	1246	579
MARS	79584	160490	74060	275	3379	4293	22792	2126	984
AVR.	67372	151665	66205	274	2866	3702	21370	2507	923
MAI	61019	143699	56407	248	3766	3158	19790	4562	1028
JUIN	59077	136392	78841	208	2494	2919	18787	5731	883
JUIL	52047	136772	67534	201	4583	2147	14290	4110	1111
AOUT	60675	151756	44224	178	2019	1710	12018	3160	831
SEPT	62861	147811	67920	253	3556	2980	16032	5191	829
OCT.	64854	150371	78420	282	2766	3090	15426	4097	950
NOV.	66601	141590	75295	286	3291	2990	15623	2964	830
DEC.	64925	159976	75449	238	3680	3389	16446	1279	510
1976									
JANV	54429	166283	76091	250	3143	3416	16705	...	45
FEVR	54773	168142	66645	242	2754	3478	17171	...	31
MARS	48910	151979	74063	144	3983	3680	19584	...	18
AVR.	56490	170184	79509	263	3426	3732	19849	...	40
MAI	33804	144650	72508	224	3063	3820	20623	...	19

	COLLES A		COLLES		PEINTURES, EMAUX, VERNIS ET COULEURS POUR ARTISTES		PRODUITS D'ENTRETIEN	PRODUCTION D'AMMONIAQUE DE SYNTHESE ET DERIVES		
	FROID	SYNTHETIQUES	(T)	(2)	(T)	N PRIMAIRE		DONT		
								N ENGRAIS (T-N)	N PRODUITS TECHNIQUES (T-N)	
1970	286	2840	8621	...	43778	33101	4658			
1971	266	3230	9363	2795	45374	34388	5073			
1972	238	2591	9428	3086	48033	33045	7233			
1973	269	2548	10408	3395	45513	30076	6206			
1974	244	2256	9633	3620	48520	35814	6634			
1975	196	2084	8957	3924	43922	33104	4341			
1974										
OCT.	244	2097	8570	4363	53516	35310	7865			
NOV.	158	1915	6680	3318	52018	39821	6724			
DEC.	177	1212	6300	3228	52960	39642	4840			
1975										
JANV	171	2002	8222	3347	49052	40699	6235			
FEVR	216	2106	8696	3746	46004	31750	5746			
MARS	195	2068	8990	4168	40047	35134	5892			
AVR.	191	2342	10726	4495	43047	32516	5615			
MAI	219	1594	10003	3550	38802	20923	2639			
JUIN	227	1935	11171	4672	41873	32775	4160			
JUIL	128	1155	7605	2750	48586	36280	4195			
AOUT	194	2576	8689	4429	45316	34362	3476			
SEPT	247	2805	9649	4629	28735	25955	2823			
OCT.	242	2533	8887	4389	42058	34826	3251			
NOV.	169	2106	8091	3442	51307	32446	3638			
DEC.	149	1780	6750	3470	52242	39582	4425			
1976										
JANV	198	2145	8369	3683	49737	36350	6316			
FEVR	182	2047	9204	3791	47177	36169	6189			
MARS	243	2980	11666	4698	53314	40037	7796			
AVR.	228	2763	10614	4315	49100	32151	13019			
MAI	226	2309	9960	...	38321	29869	6882			

(1) RAMENES A 100 P.C. MONOHYDRATES

(2) Y COMPRIS LES DILUANTS ET SOLVANTS D'ACCOMPAGNEMENT

INDUSTRIE CHIMIQUE (SUITE)

	PRODUCTION D'AZOTE SOUS FORME DE SULFATE D'AMMONIUM DE REUPERATION (T N)	SUPER PHOSPHATE ORDINAIRE (T)	AUTRES ENGRAIS PHOSPHATES (T)	SCORIES THOMAS MOULUES (T)	ENGRAIS COMPOSES (3) (MELANGES ET COMPLEXES)			MELANGES D'ENGRAIS (4)			
					PRODUCTION EN T/CHANDISES	TENEUR EN		SCORIES POTASSIQUES (T)	ENGRAIS N.P.K. (T)	AUTRES MELANGES D'ENGRAIS (T)	
						AZOTE (T)	POTASSE (T)				ACIDE PHOSPHORIQUE (T)
1970	10928	13113	40548	108340	128017	16533	17498	23020	16496	2349	1365
1971	9332	12707	45446	107340	136660	17746	19236	25668	17826	2002	1342
1972	10814	15689	44508	116495	133062	17108	16306	26020	20793	2266	1951
1973	12055	18197	43110	113182	137524	17855	15940	27019	23896	2105	2500
1974	10957	21087	45940	112493	140753	18693	16610	26210	28847	1451	2716
1975	8869	10511	42425	84897	120273	16458	14578	21011	29792	768	2083
1974											
OCT.	11221	22983	43215	105944	141806	17923	18115	24131	31536	532	1361
NOV.	8135	24519	43982	108490	136399	18130	15711	25744	16661	194	1232
DEC.	8301	21858	44399	105743	154724	22020	15950	29560	16928	369	1461
1975											
JANV.	8949	19189	63619	103276	152455	22158	15554	26025	22107	582	1230
FEVR.	9379	14825	51349	93545	134164	19103	12421	23165	29195	2233	2509
MARS.	9099	18440	54353	105753	134626	20066	16399	21816	25171	925	2773
AVR.	4843	12953	51569	93473	109628	15724	14728	19584	20941	682	966
MAI	5822	2494	48836	109955	120126	15466	12659	25531	23549	414	1169
JUIN	8190	8578	38402	107130	103882	14211	11800	19031	28142	134	5607
JUIL.	6093	10515	38434	57910	86670	11067	11365	17754	22890	164	4583
AOUT.	9767	8424	44207	30114	105593	15301	13535	19989	29828	496	3424
SEPT.	9818	6041	34955	76704	143752	16805	20086	25028	56398	1879	7815
OCT.	11041	6890	34240	79948	133574	18282	17156	20611	42600	1044	2822
NOV.	11768	8699	24637	84095	105542	14076	15385	14979	30516	335	1444
DEC.	11663	9087	24504	76856	113262	15242	13844	18617	26172	323	2651
1976											
JANV.	12823	9346	23753	55275	115922	15500	12759	19871	26288	523	2600
FEVR.	10903	11487	29540	74071	116963	17053	12068	19157	30644	1479	3621
MARS.	5986	20715	33054	70108	100383	13370	10845	17390	36208	1754	9717
AVR.	13637	20307	32673	95869	95440	12806	10974	14691	20270	426	959
MAI	13438	14744	36882	85355	86428	10532	12877	14627	21288	58	199

INDUSTRIE DES DERIVES DU PETROLE

	MISE EN OEUVRE DES PETROLES BRUTS (T.M.)	PRODUCTION (EN T.M.)									
		ESSENCES AUTO	ESSENCES AVIATION ET BUREAU (TYPE ESSENCE)	PETROLE ET CARBURANT (TYPE ESSENCE)	GAS OIL	FUEL OIL LEGER	FUEL OIL RESIDUEL	GAZ DE PETROLE	BRAI DE PETROLE RESIDUEL	BITUMES ASPHALTIQUES	ESSENCES SPECIALES ET SPIRIT
1970	2484630	298077	29342	70390	495910	289383	779729	42640	158616	71282	17511
1971	2519907	313483	29945	69205	542504	280500	724778	44590	152147	87834	19128
1972	3008265	377978	43753	68603	684790	284039	1004576	41262	115103	88960	19325
1973	3083936	397347	46252	60590	753752	250897	1044070	40784	98820	90085	19644
1974	2515162	313013	42676	31991	634198	185112	893733	31177	43826	73318	18087
1975	2358262	383549	33695	55136	592697	172388	822607	33763	24417	64580	16096
1974											
OCT.	2953180	354983	56744	34618	793629	213826	1003573	40669	50823	127793	19987
NOV.	2937711	260406	40307	40228	662568	218553	1208697	34914	29341	59108	22840
DEC.	2952392	312676	45700	50852	690433	243637	1118899	39756	34863	44824	20646
1975											
JANV.	2203578	373052	28928	41417	583883	212514	866212	35815	24655	17950	8725
FEVR.	2173537	353274	10325	52570	402728	200591	799986	32664	34889	22576	13163
MARS.	1763798	325339	12760	53596	356843	186235	588473	29615	28022	45910	7639
AVR.	1688045	323516	20641	45378	412913	148241	489668	43225	27308	67282	11044
MAI	2524509	417722	23351	59077	593530	128768	881646	42117	8251	91220	12263
JUIN	2670261	382310	40985	47645	593497	153564	899934	32797	12776	103802	23203
JUIL.	2468268	481371	39567	81720	632829	154996	910720	35635	23924	70995	22466
AOUT.	2223632	422442	44179	44574	643639	134180	810576	30401	4723	73028	10422
SEPT.	2346024	380939	35455	61884	639340	107950	708415	28606	2990	64931	15397
OCT.	2538162	420588	48078	44899	775285	158614	881455	38327	47737	103073	25294
NOV.	2939017	395320	45769	66589	758029	237944	997419	33500	34153	64235	13727
DEC.	2760315	326712	54406	62286	719842	245059	1036782	22457	43579	49959	29808
1976											
JANV.	2329505	382134	32013	30139	674589	189375	680108	26469	22163	21205	21861
FEVR.	1566272	237825	19250	44664	482812	118303	601610	18962	1220	5834	4255
MARS.	147814	27560	1394	15458	28864	38944	58875	4934	4373	25821	7762
AVR.	1965611	240153	22440	17527	433433	121061	762547	18930	2185	18930	10226
MAI	2910621	353899	39005	88579	686267	148305	1022689	29026	29603	94722	12563

(1) LES CHIFFRES COUVRENT LA PRODUCTION DE PHOSPHATE BICALCIQUE MINERAL ET D'OS ET DE SUPERPHOSPHATE CONCENTRE

(2) SOURCE : "SYBESCO"

(3) DANS CES CHIFFRES NE SONT PAS COMPRIS LES QUANTITES PRODUITES PAR LES ETABLISSEMENTS NE FABRIQUANT QUE DES MELANGES D'ENGRAIS ET NE PRODUISANT PAS D'ELEMENTS FERTILISANTS

(4) PRODUCTION DES ETABLISSEMENTS NE FABRIQUANT QUE DES MELANGES D'ENGRAIS.

FABRIQUES D'AGGLOMERES DE HOUILLE ET DE COKERIES

	FABRIQUES D'AGGLOMERES DE HOUILLE			COKERIES				
	PRODUCTION	D'AGGLOMERES DE (1.000 T)		FOURS		MAT. PREM. (1.000 T)		PRODUCTION DE COKE (1.000 T)
		VENTES ET CESSIONS	STOCKS (1)	NOMBRE DE BATTERIES	NOMBRE DE FOURS	CHARBONS ENFOURNES	STOCK DE CHARBON (1)	
1970	62	43	19	41	1366	780	688	589
1971	48	31	25	41	1370	741	451	565
1972	41	27	12	43	1417	783	526	603
1973	38	25	5	45	1496	822	430	650
1974	35	22	1	45	1477	869	464	671
1975	22	11	5	43	1406	637	519	477
1974								
OCT.	32	17	2	45	1472	882	429	671
NOV.	30	14	2	45	1472	848	555	638
DEC.	26	12	1	45	1472	874	464	631
1975								
JANV.	32	15		45	1472	807	497	612
FEVR.	30	15	2	45	1472	732	656	542
MARS.	21	10	2	45	1472	798	692	599
AVR.	26	13	3	45	1469	719	649	544
MAI.	22	11	4	45	1472	680	549	521
JUIN.	22	11	6	43	1405	649	515	497
JUIL.	6	2	7	40	1270	472	487	357
AOUT.	17	7	9	41	1366	437	497	333
SEPT.	17	11	7	40	1344	570	443	432
OCT.	27	13	6	40	1344	567	429	426
NOV.	26	11	6	41	1382	596	481	415
DEC.	23	11	5	42	1406	615	519	449
1976								
JANV.	22	10	5	41	1349	603	599	473
FEVR.	18	8	5	42	1362	617	601	471
MARS.	15	6	4	42	1362	689	700	526
AVR.	15	7	4	43	1367	718	674	540
MAI.	13	6	3	43	1386	734	658	561
*JUIN.	15	6	6	43	1446	747	621	556
JUIL.	1	1	5	43	1386	722	617	550

COKERIES (SUITE)

	LIVRAISONS DE COKE (1.000T)				STOCK DE COKE (1) (1.000T)	AMMONIAQUE (EXPRI-MEE EN SULFATE) (1.000T)	GAZ A 0 ,760MM HG ET 4250KCAL/M3 (1000000M3)				
	SIDERUR- GIE	EXPORTA- TIONS	AUTRES UTILISA- TIONS	TOTAL			PRODUC- TION TOTALE	GAZ RECUS DE H.F.	CONSON. PROPRE		FOURNI- TURES TOTALES
									CHAUFFA- GE DES FOURS	AUTRES USAGES	
1970	486	50	51.3	588	151	4.1	263	27	118	14	159
1971	477	44	39.2	560	236	4.5	247	22	110	18	141
1972	546	31	31.7	609	204	4.2	264	27	117	16	158
1973	586	39	29.5	654	194	4.1	284	25	126	20	163
1974	606	39	26.3	671	283	4.3	292	25	132	20	165
1975	451	26	13.7	491	116	3.2	210	17	98	14	115
1974											
OCT.	582	63	28.6	674	270	4.7	294	26	136	15	169
NOV.	594	42	22.7	659	255	4.2	283	25	132	17	159
DEC.	538	35	37.9	610	283	4.3	284	21	132	25	149
1975											
JANV.	590	60	22.9	673	222	4.3	272	20	126	19	148
FEVR.	530	30	23.9	584	181	3.7	244	18	113	15	133
MARS.	551	24	15.8	591	189	3.8	266	20	121	22	143
AVR.	468	39	12.7	519	213	3.5	243	20	112	20	130
MAI.	483	31	12.6	527	207	3.2	227	20	104	13	131
JUIN.	445	19	9.2	473	231	3.2	218	21	100	16	123
JUIL.	316	14	5.9	335	248	2.2	158	5	75	9	80
AOUT.	255	8	7.4	270	315	2.1	141	7	71	5	72
SEPT.	409	10	11.8	430	318	3.1	191	19	89	8	113
OCT.	528	18	14.6	560	183	3.1	187	19	87	15	103
NOV.	402	40	12.9	456	143	2.9	178	14	88	12	93
DEC.	439	23	15.1	477	116	3.3	197	20	95	12	110
1976											
JANV.	439	23	12.3	475	114	3.4	201	16	94	12	111
FEVR.	428	23	15.3	466	118	3.3	199	15	96	14	103
MARS.	494	14	13.2	521	122	3.6	227	19	103	15	128
AVR.	510	32	12.7	555	108	3.5	233	20	106	13	139
MAI.	534	21	6.4	561	108	4.1	244	20	108	31	125
*JUIN.	508	22	9.5	540	125	3.9	239	16	108	22	125
JUIL.	483	42	4.7	530	145	4.0	238	15	105	18	130

(1) FIN DU MOIS OU DE L'ANNEE

PRODUCTION NETTE, IMPORTATIONS ET EXPORTATIONS DE GAZ (1)

	USINES A GAZ (1.000M3)	COKERIES (1.000 M3)		CHARBON- NAGES (1.000M3)	PRODUCTION TOTALE (1.000M3)	IMPORTA- TIONS (1.000M3)	EXPORTA- TIONS (1.000M3)	TOTAL DU GAZ DISPONIBLE (1.000M3)
		DISTRIBU- TION PUBLIQUE	FOURNITURES INDUSTRIEL- LES DIREC- TES					
1970	10326	38392	102097	3891	172706	740007	739	905612
1971	991	10024	133665	3911	148591	1030241	240	1178592
1972	180	446	157071	2126	159822	1298798	21426	1437198
1973	98		82689	262	83049	808460	21453	870056
1974	96		83448		83544	968538	26676	1025407
1975	102		58155		58257	945855	31693	972420
1974								
OCT.	111		85405		85516	967870	32034	1021352
NOV.	119		80299		80418	954010	30170	1004258
DEC.	126		75119		75245	924920	31813	968352
1975								
JANV.	129		74625		74754	989904	31999	1032659
FEVR.	129		67522		67651	918342	29723	956270
MARS.	137		72268		72405	1096805	33210	1136000
AVR.	107		65913		66020	1052102	29616	1088506
MAI	80		66268		66348	968495	26438	1008405
JUIN.	61		62141		62202	906000	28035	940167
JUIL.	49		40251		40300	706256	27545	719011
AOUT.	48		36633		36681	697001	18999	714683
SEPT.	62		57401		57463	862022	31107	888378
OCT.	107		52263		52370	884363	40432	896301
NOV.	140		46925		47065	1065661	41170	1071556
DEC.	176		55654		55830	1203312	42040	1217102
1976								
JANV.	153		55933		56086	1184367	42215	1198238
FEVR.	154		52335		52489	1074378	38892	1087975
MARS.	147		64989		65136	1194361	41933	1217564
AVR.	107		67355		67462	1066912	38183	1096191
MAI	73		63447		63520	910932	34991	939461
*JUIN.	53		63220		63273	788824	32603	819494
JUIL.	47		65831		65878	716567	30535	751910

INDUSTRIE DES MINIFRAUX NON METALLIQUES

	I. PRODUCTION DE L'INDUSTRIE DE LA TERRE CUITE								
	BRIQUES POUR MACONNERIE ORDINAIRE (M3)			BRIQUES DE PAREMENT (M3)			BRIQUES CREUSES POUR HOURDIS (M2)	TUYAUX DE DRAINAGE ET PROTEGE CABLES (T)	AUTRES PRODUITS EN TERRE CUITE (2) (T)
	BRIQUES PLEINES	BRIQUES PERFOREES ET CREUSES	TOTAL	MOULEES A LA MACHINE	MOULEES A LA MAIN	TOTAL			
1970	104784	84753	189538	14280	9336	23617	111954	2923	877
1971	89471	77163	166634	15305	9466	24770	91974	2971	907
1972	76465	82935	159400	15780	10845	26625	93083	2925	972
1973	80529	113830	194359	21197	11623	32821	101768	2389	1033
1974	78775	116393	195167	22854	11724	34578	120244	2523	1016
1975	61040	121232	182271	23896	14320	38216	140376	2033	1009
1974									
OCT.	89819	120304	210123	25552	12855	38407	178340	3640	774
NOV.	79015	106623	185638	21397	10810	32207	134250	2756	705
DEC.	69336	106461	175797	21207	10006	30874	95710	2691	457
1975									
JANV.	59288	111028	170316	21034	14786	35820	131804	2887	395
FEVR.	58377	86246	144623	26116	13213	39329	135981	2604	834
MARS.	58637	98063	156700	25910	14652	40562	153810	3330	968
AVR.	73880	118729	192609	23379	16041	39420	131531	3183	1136
MAI	63090	122026	185116	23590	14542	38132	112979	636	821
JUIN.	66408	149059	215467	25389	17622	43011	158952	1527	926
JUIL.	47522	100667	148189	18958	9098	28056	140676	899	801
AOUT.	56292	122612	178904	22971	13858	36829	123976	1898	1110
SEPT.	66092	132942	199034	27895	15302	43197	145866	2118	2277
OCT.	83403	181530	264933	29432	17734	47166	156107	2311	1095
NOV.	53689	116590	170279	21943	13090	35033	138236	1657	923
DEC.	45796	115284	161080	20135	11901	32036	154599	1344	823
1976									
JANV.	35098	100572	135670	18565	12509	31074	149289	1571	572
FEVR.	30552	67576	98128	29028	11660	40688	34893	794	655
MARS.	48300	109177	157477	25746	12691	38437	45219	1838	719
AVR.	52107	121001	173108	25763	15781	41544	57568	1382	763
MAI	60855	131817	192672	26604	16350	42954	68310	1129	642

(1) SOURCE : ADMINISTRATION DE L'ENERGIE

(2) AUTRES QUE TUILLES, CERAMIQUE ARCHITECTURALE, POTERIE A FLEURS, POTERIE COLOMBOPHILE, MFNAGRE ET ARTISTIQUE

INDUSTRIE DES MINERAUX NON METALLIQUES (SUITE)

II. PRODUCTION DE L'INDUSTRIE CERAMIQUE										
	VAISSELLES DE FAIENCE ET DE POR- CEL., POR- CELELEC- TROTECH., GRES ART. DIV. (T)	CARREAUX DE REVEY. ET EN GRES CARR. DE PAV. EN DEMI-GRES (1000M2)	PRODUITS SILICO- ALUMINEUX, PRODUITS SILICEUX ET AUTRES (T)	TUILES ET ACCESSOI- RES (T)	MEULES ABRASIVES (T)	DALLES D'USINES (T)	ARGILES, SILEX, QUARTZ, ETC.,, (1000 T)	CERAMIQUE ARCHITEC- TURALE (T)	POTERIE (T)	
1970	757	196	18270	6040	136	398	45	2414	2001	
1971	778	114	17393	5404	136	354	54	2475	2101	
1972	685	106	17604	4739	116	341	68	2550	2367	
1973	707	112	17720	5513	106	305	71	2832	2383	
1974	870	113	18516	5495	133	368	57	2871	2622	
1975	823	120	13873	5863	138	289	41	1992	2841	
1974										
OCT.	987	137	22304	6038	166	237	61	2998	3055	
NOV.	912	111	16007	5274	148	619	36	2737	2477	
DEC.	871	120	14560	5814	146	331	28	1923	2477	
1975										
JANV	901	132	18269	6476	154	240	29	1969	2925	
FEVR	810	116	18438	5804	164	201	42	1648	3125	
MARS	890	125	17172	5622	185	376	29	2170	2813	
AVR.	966	147	17105	6000	168	368	44	2417	3174	
MAI	1013	122	14474	5634	129	127	44	2438	2795	
JUIN	610	132	15273	5954	145	373	55	2623	3231	
JUIL	345	54	10894	4293	79	68	26	1842	2394	
AOUT	814	117	10286	5748	117	401	35	1035	1930	
SEPT	821	124	12287	6199	145	251	61	2122	3395	
OCT.	927	143	10835	6750	132	425	57	1977	3441	
NOV.	829	115	10052	5637	127	422	44	1757	2195	
DEC.	947	115	11392	6235	109	218	16	1916	2679	
1976										
JANV	913	94	12915	6083	116	385	17	1771	3145	
FEVR	767	93	13054	5230	119	362	9	1648	2729	
MARS	1017	142	16470	6475	119	456	30	1963	3070	
AVR.	906	131	14971	6265	130	220	49	1652	2844	
MAI	620	127	13949	6148	107	143	49	1000	2571	

III. PRODUCTION DE CHAUX, CALCAIRES ET DERIVES						IV. PRODUCTION DE L'INDUSTRIE DU CIMENT					
CHAUX (1000 T)	CALCAI- RES (1000 T)	DOLOMIES		PLATRES (T)	AGGLOME- RES DE PLATRE (1000M2)	CARBONA- TES NATURELS (T)	CIMENT PORTLAND (T)	CIMENT METAL- LURGI- QUE (T) (1)	KLINKER DE CIMENT PORTLAND EXPORTE	TOTAL	
		CRUE (T)	FRITTEE (T)								
1970	210	1786	125286	31030	7330	92	37174	421682	116300	22809	560791
1971	221	2084	131936	27290	8036	1209	38049	414058	134194	29348	577601
1972	240	2031	149034	29071	8832	1186	36079	424354	149108	17383	590845
1973	258	1995	182625	26798	9503	1622	33225	446997	117881	22011	586890
1974	269	1982	215704	27535	8517	1860	29925	462444	140205	19573	622225
1975	210	1905	206404	19491	18439	1541	30587	417101	156539	...	573641
1974											
OCT.	286	2167	227950	30474	9385	2086	27775	533026	168978	14073	716077
NOV.	267	1605	228539	27830	7841	1713	27089	421348	146343	7531	575222
DEC.	242	1491	208570	24656	5824	1496	29189	355354	132791	3692	491837
1975											
JANV	253	1676	272367	23879	14107	1531	29359	363495	100750	...	464245
FEVR	228	1718	242121	22229	22070	1756	28037	366756	142786	...	509542
MARS	245	1887	212734	19625	13885	1801	29155	469067	173773	...	642840
AVR.	212	1996	203820	22809	16820	2052	31059	413418	153676	...	567094
MAI	225	2022	184266	22922	12491	1633	26911	464209	157910	...	622119
JUIN	231	2278	214152	20344	16008	1433	33256	496100	211308	...	707408
JUIL	163	1610	146817	14211	9547	951	24348	339528	122569	...	462097
AOUT	135	1802	198102	15478	14328	1008	34634	408879	168934	...	584399
SEPT	203	2085	205214	18685	28108	1606	39303	491670	187219	...	678889
OCT.	213	2298	219611	17689	28114	1754	34890	482486	174025	...	656511
NOV.	200	1800	182876	19435	25956	1535	27579	407043	151614	...	558657
DEC.	212	1689	194772	16586	19843	1430	28516	295979	133908	...	429887
1976											
JANV	189	1593	191950	18746	14329	1363	28148	325475	104582	...	430057
FEVR	196	1360	200355	21286	13303	1532	27739	241562	103182	...	344744
MARS	230	2326	236720	18605	22748	1634	29764	463923	193582	...	657505
AVR.	223	2303	243482	18046	23156	1718	28574	499839	206614	...	706453
MAI	213	2117	234187	19717	21155	1414	30045	537819	213837	...	751656
*JUN								523987	199040	...	723027
JUIL								343455	98482	...	441937

(1) CEMENTS DE HAUTS FOURNEAUX, DE FER, PERMETALLURGIQUE, SURSULFATE
(2) Y COMPRIS LE KLINKER DE CIMENT PORTLAND EXPORTE

SIDERURGIE

	HAUTS-FOUR-NEAUX EN ACTIVITE	PRODUCTION DE LAITIER DE HAUTS-FOUR-NEAUX (1.000T)	PRODUCTION DE FER ET D'ACIER (EN 1.000 T)								B. DEMI-PRODUITS (1)	
			FONTE	ACIER					TOTAL (2)	POUR RELAMI-NEURS	AUTRES DEMI-PRODUITS	
				THOMAS	MARTIN	AU FOUR ELECT. (Y. C. DUPLEX)	ACIER A L'OXYGENE PUR	ACIER LIQUIDE POUR MOULAGE				
1970	41	377	904	435	23	31.0	553	8.9	1051	52	78	
1971	37	350	867	358	20	32.8	619	8.2	1037	56	72	
1972	38	387	981	265	21	37.6	881	7.1	1211	59	80	
1973	40	366	1055	221	22	39.9	1005	6.3	1294	74	97	
1974	38	372	1085	197	19	51.6	1078	6.7	1353	79	86	
1975	19	293	756	70	12	46.4	831	5.7	966	43	100	
1974												
OCT.	39		1079	193	20	59.9	1093	8.3	1375	80	86	
NOV.	39	1063	1020	159	21	53.9	1057	6.2	1298	85	98	
DEC.	38		923	129	20	55.9	922	6.4	1133	44	116	
1975												
JANV	33		1021	114	19	57.5	1089	7.3	1287	50	64	
FEVR	33	1073	908	100	18	48.6	974	6.2	1147	42	61	
MARS	30		946	93	21	52.6	1020	6.9	1194	44	64	
AVR.	29		752	57	19	53.1	861	7.4	998	52	49	
MAI	30	999	862	101	10	51.1	903	5.8	1070	49	90	
JUIN	30		874	109	12	50.8	927	6.4	1106	50	120	
JUIL	15		546	69	6	21.0	601	2.0	699	37	74	
AOUT	17	606	304	7	7	33.1	362	3.9	413	9	17	
SEPT	24		689	27	13	49.9	806	7.0	902	46	105	
OCT.	24		719	69	7	48.5	794	6.7	924	39	87	
NOV.	24	842	697	44	6	41.9	792	4.6	889	45	77	
DEC.	19		750	51	7	48.3	847	4.2	957	54	68	
1976												
JANV	23		771	20	13	43.5	895	4.8	976	51	72	
FEVR	23		717	48	6	43.1	791	4.3	893	49	61	
MARS	25		883	63	13	47.5	970	4.8	1097	57	86	
AVR.			966	56	8	51.1	1060			64	74	
MAI			862	42	6	44.2	937			96	88	
*JUIN			819	10	14	40.7	939			73	70	
JUIL			794		5	21.5	916			33	98	

	PRODUCTION DE FER ET D'ACIER (EN 1.000 T) (SUITE)												D. PRODUITS FINIS	
	C. PRODUITS FINIS											TOTAL	TUBES D'ACIER (4)	TOILES GALVA. PLONB. ETAN. (4)
	ACIERS MARCHANDS	PROFILÉS ET ZORES	RAILS ET ACCES-TOIRES	FILS MACHINERIE	TOILES FORTES (4,76 MM ET PLUS)	TOILES MOYENNES (3A) (4,76MM)	PLATS PLUS DE 150 MM	TOILES FINES NOIRES (3)	FEUILLES ET BANDES A TUBES	RONDS ET CARRES POUR TUBES	DIVERS ESSEI-ET BANDAGES ET N.D.A.			
1970	207	77.3	3.1	63.5	90	50.5	2.4	243	30	5.4	2.0	775	23.1	60.7
1971	212	71.3	2.0	58.7	95	48.6	2.4	246	27	4.7	2.1	770	22.8	60.4
1972	222	98.7	2.7	67.6	118	50.9	2.2	302	23	4.2	2.4	894	22.5	70.8
1973	235	125.8	2.1	58.1	119	53.0	2.4	333	18	4.4	2.0	954	24.2	86.0
1974	239	121.8	.4	67.5	163	50.2	2.5	338	17	10.8	2.6	1014	23.4	89.1
1975	116	95.2		48.1	97	31.4	1.4	253	7	8.3	2.0	659	18.8	71.4
1974														
OCT.	266	132.7		74.7	200	47.7	2.5	345	16	14.6	3.4	1102	24.9	84.8
NOV.	215	116.4		63.9	168	34.2	2.3	300	10	14.0	2.6	926	19.1	75.1
DEC.	192	91.7		53.7	154	34.9	2.1	252	8	12.5	2.1	803	15.6	77.0
1975														
JANV	193	99.7		52.8	156	41.7	3.2	266	10	10.4	3.4	835	20.2	79.3
FEVR	156	90.4		50.9	133	48.9	2.0	239	5	11.8	2.3	739	18.7	61.9
MARS	144	88.1		52.7	116	22.4	1.0	249	7	11.0	1.7	693	22.1	64.0
AVR.	84	108.5		53.1	104	28.3	2.0	263	1	10.4	3.3	657	22.3	75.3
MAI	133	116.3		48.4	109	23.5	1.2	274	7	8.2	1.9	723	18.6	77.9
JUIN	128	128.0		57.1	111	36.0	1.2	262	9	8.9	2.3	744	19.6	81.9
JUIL	85	76.6		15.9	39	13.7		219	7	4.2	.3	461	7.9	53.2
AOUT	31	37.8		36.8	52	23.5	1.4	183	2	5.2	1.7	375	17.6	62.6
SEPT	64	99.2		51.5	97	33.0	1.6	247	3	10.1	1.6	608	18.0	71.5
OCT.	132	98.4		60.3	74	31.0	1.3	275	14	8.7	2.6	697	24.2	75.2
NOV.	119	99.2		39.4	78	29.8	.8	255	7	4.8	1.1	634	14.7	76.0
DEC.	120	100.6		58.2	98	45.1	1.3	307	7	6.4	2.0	745	22.2	78.2
1976														
JANV	110	104.8		58.7	101	38.2	1.6	286	8		1.1	710	16.5	96.8
FEVR	155	101.0		38.4	65	46.5	1.3	281	11		1.2	700	18.0	98.5
MARS	170	115.9		61.2	118	43.5	2.1	305	12		2.2	830	21.3	105.9
AVR.	161	116.7		58.7	112	43.5	.9	283	20		1.0	797		
MAI	149	109.1		63.3	71	43.1	1.2	215	16		1.1	669		
*JUIN	154	109.5		61.8	106	48.9	1.8	243	21		1.3	748		
JUIL	66	83.9		53.8	53	26.2	.7	229	9		.1	522		

(1) LES CHIFFRES SE RAPPORTENT AUX EXPEDITIONS

(2) A PARTIR DE JUILLET 1974, Y COMPRIS L'ACIER E.S.R.

(3) Y COMPRIS LES TOILES DESTINEES A ETRE ETAMEES, GALVANISEES OU PLONBEEES

(4) Y COMPRIS, OUTRE LES QUANTITES PRODUITES PAR LA SIDERURGIE, CELLES QUI SONT PRODUITES PAR LES INDUSTRIES TRANSFORMATRICES

SIDERURGIE (SUITE)

CONSOMMATION DE MATIERES PREMIERES (EN 1.000T) (1)													
HAUTS FOURNEAUX											ACIERIES (2)		
MINERAI DE FER							MINERAI DE MANGANESE	FER-RAILLE	COKE		FONTE	FER-RAILLE	SPIEGEL ET FER-RO-MANGANESE CARBURE
ETAT BRUT HAUTS FOURN.	DS LES HAUTS FOURN.	INSTAL. D'AGGL.	TOTAL (3)	DONT					HAUTS FOURNEAUX	DANS LES INSTAL. D'AGGL.			
				INDIGENE	PAYS C.E.C.A.	PAYS TIERS							
1968	1730	1307	4503	14	1549	2941	6	44	1589	133	2737	629	32
1969	1780	1300	4827	16	1466	3345	11	51	1691	153	2760	747	38
1970	1654	1266	4680	17	1411	3253	12	64	1584	151	2672	789	35
1971	1766	2025	3856	13	1243	2600	14	40	1482	150	2588	808	24
1972	2222	2674	5022	19	1344	3659	20	48	1649	163	2943	1027	27
1973	2032	2875	5030	6	977	4047	21	42	1707	190	3048	1074	28
1974	2126	2843	5104		803	4301	19	33	1765	200	3119	1161	32
1975	1238	2448	3787	22	870	2895	13	6	1238	167	2261	911	21
1974													
1ER TRIM.	2282	2908	5322		912	4410	21	50	1858	210	3294	1198	34
2EME TRIM.	2287	3023	5466		849	4617	19	33	1904	219	3394	1240	34
3EME TRIM.	1867	2663	4657		724	3933	17	30	1636	187	2889	1075	29
4EME TRIM.	2067	2778	4970		728	4242	20	20	1661	185	2900	1129	32
1975													
1ER TRIM.	1589	3065	4797	48	944	3804	15	12	1569	212	2873	1096	27
2EME TRIM.	1384	2673	4183	17	1211	2953	14	5	1357	175	2480	989	24
3EME TRIM.	804	1756	2592	10	564	2017	8	3	849	114	1532	672	14
4EME TRIM.	1174	2298	3577	11	759	2807	14	4	1178	165	2158	885	19
1976													
1ER TRIM.	1177	2804	4091	19	913	3159	19	9	1287	178	2354	906	19

INDUSTRIE DES METAUX NON FERREUX ET DE LEURS ALLIAGES (4)

PRODUITS BRUTS (1ERE ET 2EME FUSIONS) (T)								
	CUIVRE	ZINC	POUSSIERES DE ZINC	PLOMB	ETAIN	CADMIUM	ALUMINIUM ET DIVERS	TOTAL
1970	29423	19563	3707	8674	477	91	495	62430
1971	27338	17726	3855	7827	519	79	406	57750
1972	27151	21642	3716	8886	483	36	494	62468
1973	31500	23424	3735	9474	450	94	980	69657
1974	32359	24464	4502	9134	353	87	928	71827
1975	29752	18747	3860	9579	460	81	682	63160
1974								
OCT.	31744	27739	4800	6466	389	88	443	71669
NOV.	31946	28015	4742	6512	362	98	547	72222
DEC.	28146	25215	4842	9153	354	92	661	68463
1975								
JANV.	30230	24100	4773	9906	373	91	781	70244
FEVR.	28867	22358	4517	10406	404	82	699	67333
MARS.	32121	22534	4226	10669	466	85	746	70847
AVR.	32249	20720	3885	11231	477	85	687	69334
MAI.	32559	19619	3876	11385	439	89	701	68668
JUIN.	32477	17914	3773	10780	396	81	674	66095
JUIL.	28631	16816	3814	9211	398	71	637	59578
AOUT.	27610	16454	3794	7525	426	62	738	56609
SEPT.	26884	16543	3772	7517	456	69	705	55947
OCT.	29340	16842	3792	8064	484	74	739	59335
NOV.	30203	17343	3634	9487	535	85	638	61925
DEC.	27524	17996	3670	9351	520	87	603	59751
1976								
JANV.	27210	18811	3699	7190	489	99	614	58112
FEVR.	28013	18821	3866	6932	455	98	676	58861
MARS.	31467	18737	3900	8020	503	103	687	63417
AVR.	33364	18489	3709	11302	528	97	755	68244
MAI.	36524	18882	3546	11692	553	94	767	72058

(1) SOURCE : "GROUPEMENT DES HAUTS FOURNEAUX ET ACIERIES BELGES"
 (2) NON COMPRIS LES FONDERIES INDEPENDANTES
 (3) Y COMPRIS LA CONSOMMATION DES INSTALLATIONS DE BEDDING
 (4) LES RENSEIGNEMENTS MENSUELS POUR LES PRODUITS BRUTS CORRESPONDENT A DES MOYENNES CALCULEES SUR LES TROIS DERNIERS MOIS

INDUSTRIE DES METAUX NON-FERREUX ET DE LEURS ALLIAGES (SUITE)

	DEMI-PRODUITS (T)							METAUX PRECIEUX (OR, PLATINE, ETC.) (KG)	
	CUIVRE NON ALLIE	CUIVRE ALLIE	ZINC	PLOMB	ALUMINIUM	ETAIN ET DIVERS	TOTAL	PRODUITS BRUTS	DEMI- PRODUITS
1970	11006	4844	3614	1634	15149	86	36334	76259	3320
1971	11284	4664	3157	1684	18185	92	39065	73112	2859
1972	11558	5168	3428	1724	18983	103	40965	66862	2563
1973	12567	5100	3970	1640	22285	109	45671	66881	3163
1974	14147	4718	4203	1491	21319	78	45979	94171	2591
1975	14212	3930	2468	1305	17344	96	39354	77878	1363
1974									
OCT.	15863	5626	5169	1750	22934	97	51439	87939	2594
NOV.	11349	4471	4220	1558	18890	111	40599	68565	1520
DEC.	14012	3409	2464	1351	16520	79	37835	70088	1223
1975									
JANV	12146	4705	2953	1592	17474	61	38931	77119	1930
FEVR	13605	4642	2791	1432	15020	47	37537	78293	1403
MARS	13509	4889	2493	1407	16415	57	38770	79985	1306
AVR.	17511	5387	2617	1394	16220	55	43184	72661	1445
MAI	14395	3456	1847	1020	14616	82	35416	70403	1025
JUIN	17361	3921	2373	1417	19738	103	44913	75014	1087
JUIL	11157	1877	1494	772	12760	79	28139	78971	695
AOUT	9190	3096	2123	1132	14927	117	30585	76276	1045
SEPT	16331	4133	2551	1442	20227	152	44836	72128	1443
OCT.	16143	4120	3159	1600	20362	129	45513	77321	1949
NOV.	11167	3328	2356	1334	18992	106	37283	84541	1718
DEC.	18025	3603	2858	1120	21378	160	47144	84386	1310
1976									
JANV	12627	4317	3268	1400	19315	145	41072	88724	1176
FEVR	17537	3867	3446	1236	21751	99	47936	84187	1349
MARS	18904	4794	3576	1431	22819	84	51608	96628	2059
AVR.	17438	5115	3398	1254	21643	126	48974	91897	2013
MAI	19445	4950	3074	1252	23368	112	52201	87914	1302

FABRICATIONS METALLIQUES (1)

	ACIERIES DE MOULAGE					FONDERIES DE FER				
	COMMANDES	EXPEDITIONS		EXPORTATIONS		COMMANDES	EXPEDITIONS		EXPORTATIONS	
		1000000 F	1000000 F	(T)	1000000 F		(T)	1000000 F	1000000 F	(T)
1970	293	249	7183	137.1	4046	266	270	17056	65.8	3452
1971	265	268	7237	151.6	4326	265	266	14801	66.3	2873
1972	266	271	6784	163.7	4475	253	262	14461	71.2	3003
1973	271	248	5962	156.6	4021	301	286	14697	75.5	2941
1974	377	316	6520	198.2	4303	415	389	15475	110.1	3532
1975	400	408	6430	273.8	4580	298	349	11112	109.1	2802
1974										
OCT.	434	395	7946	242.7	5192	455	492	18169	132.7	3912
NOV.	421	360	7042	231.6	4790	510	391	14542	100.6	3172
DEC.	441	361	6252	220.5	3923	499	460	15831	126.3	3825
1975										
JANV	500	394	7088	252.3	4961	355	424	15222	123.3	3369
FEVR	674	372	6221	222.6	3766	303	411	13932	113.2	2677
MARS	323	422	7088	281.7	4976	367	408	13153	128.8	3065
AVR.	365	455	7530	301.9	5302	294	448	14229	157.4	3914
MAI	535	414	7064	282.6	5230	282	327	9796	107.6	2648
JUIN	437	418	6317	286.1	4529	375	411	12059	139.0	3280
JUIL	106	173	2121	98.1	1231	151	162	5555	50.2	1657
AOUT	392	431	6011	258.8	4107	276	287	8489	96.4	2328
SEPT	340	506	7641	375.2	5823	290	371	11830	108.3	2991
OCT.	483	478	7372	334.7	5475	325	387	12042	117.9	3032
NOV.	397	386	5653	272.2	4166	284	275	8222	89.5	2510
DEC.	248	450	7053	319.4	5391	269	282	8809	77.7	2155
1976										
*JANV	362	472	7130	348	5490	415	290	8809	84	2176
*FEVR	349	462	6828	320	4988	379	279	8476	87	2205
*MARS	362	485	7353	338	5484	379	346	11559	103	2825

(1) SOURCE : FEDERATION DES ENTREPRISES DE L'INDUSTRIE DES FABRICATIONS METALLIQUES ET INSTITUT NATIONAL DE STATISTIQUE. ETABLISSEMENTS OCCUPANT 5 OUVRIERS OU PLUS

FABRICATIONS METALLIQUES (SUITE)

	TREFILERIE, ETIRAGE, LAMINAGE A FROID ET LEURS DERIVES					FORGE, ESTAMPAGE, GROS EMBOUTISSAGE ET INDUSTRIES CONNEXES						
	COMMANDES	EXPEDITIONS			EXPORTATIONS		COMMANDES	EXPEDITIONS			EXPORTATIONS	
		1000000 F	1000000 F	(T)	1000000 F	(T)		1000000 F	1000000 F	(T)	1000000 F	(T)
1970	1316	1433	98838	1066.3	73988	482	481	32484	207.3	16718		
1971	1220	1368	93448	1026.1	70291	495	487	32942	219.2	16889		
1972	1230	1430	97415	1080.3	74075	527	520	36755	248.8	19960		
1973	1610	1723	102610	1314.2	77149	735	672	44388	333.3	23877		
1974	1832	2414	100659	1859.7	75025	1015	966	54452	504.7	30671		
1975	1730	1788	68283	1370.1	50512	785	815	40936	419.2	22408		
1974												
OCT.	1794	2865	105062	2200.5	78249	1035	1164	61933	629.6	36791		
NOV.	1932	2275	79412	1789.0	60741	999	955	48996	532.2	29060		
DEC.	1713	2051	75039	1603.4	57613	767	757	35724	385.3	20232		
1975												
JANV	2012	2297	81772	1779.4	61866	889	930	45698	505.8	27409		
FEVR	1776	2075	70825	1613.9	53598	786	818	38643	408.1	20099		
MARS	1516	2030	72435	1565.5	53619	905	825	39330	422.0	21118		
AVR.	1529	2065	77488	1577.9	57417	851	902	44817	455.3	24110		
MAI	1594	1638	66032	1223.4	47694	765	803	39688	423.0	23378		
JUIN	1715	1867	73428	1382.6	52424	830	899	44541	457.1	23139		
JUIL	1184	1307	49989	1066.1	40435	459	482	27979	280.8	17996		
AOUT	1115	1122	45870	789.1	30463	706	652	29287	334.2	14880		
SEPT	1852	1751	69378	1310.4	49719	724	899	43755	437.3	22154		
OCT.	1797	1947	77008	1492.5	55980	914	974	53137	483.4	28100		
NOV.	2120	1699	66900	1348.4	51049	853	834	45401	467.6	26578		
DEC.	2554	1655	68267	1292.3	51879	740	756	38952	355.4	19936		
1976												
*JANV	2577	1805	74305	1414	55583	857	824	43997	448	26654		
*FEVR	2689	2061	86649	1643	66857	1101	971	47926	480	25801		
*MARS	2570	2561	108304	2057	83652	1123	1075	50086	546	28248		

	TRAVAIL DE LA TOLE ET FABRICATIONS METALLIQUES DIVERSES					ACCESSOIRES METALLIQUES DU BATIMENT						
	COMMANDES	EXPEDITIONS			EXPORTATIONS		COMMANDES	EXPEDITIONS			EXPORTATIONS	
		1000000 F	1000000 F	(T)	1000000 F	(T)		1000000 F	1000000 F	(T)	1000000 F	(T)
1970	1430	1434	76031	632.3	47433	1236	1268	27660	239.3	5859		
1971	1452	1415	73659	617.5	43714	1213	1275	26593	304.3	7763		
1972	1601	1596	85303	722.9	52903	1355	1364	27487	346.6	9114		
1973	2029	1917	93721	891.7	56568	1661	1602	31839	432.2	10355		
1974	2539	2533	105611	1219.5	62591	1695	1751	30370	503.9	11014		
1975	2211	2299	88334	1104.5	52976	1717	1775	28309	515.0	10477		
1974												
OCT.	2550	2786	102540	1288.1	57617	1891	2154	35516	604.6	12827		
NOV.	2000	2388	90469	1148.4	53016	1677	1863	30684	596.5	13096		
DEC.	2479	2410	89503	1185.4	54897	1565	1869	30144	511.7	11135		
1975												
JANV	2464	2403	88556	1094.3	47880	1506	1620	25930	459.9	9190		
FEVR	1978	2429	90686	1173.0	53336	1609	1700	27971	502.9	10242		
MARS	2184	2469	90668	1301.7	58159	1665	1807	28722	507.0	10161		
AVR.	2164	2423	92547	1246.9	57966	1758	1853	30771	539.3	11707		
MAI	2223	2129	84233	999.5	46930	1626	1653	25976	488.9	9742		
JUIN	2611	2463	93917	1106.9	53724	1902	1915	30556	566.3	11403		
JUIL	1788	1854	77417	971.6	49626	1213	1140	18772	392.9	8028		
AOUT	1768	1960	82071	844.7	46308	1592	1535	24967	440.1	8964		
SEPT	2174	2410	93476	1126.9	55846	1935	2119	33750	597.1	13074		
OCT.	2655	2587	101657	1298.1	65250	2106	2292	35924	672.2	13335		
NOV.	2027	2104	76813	976.3	45458	1713	1750	27336	513.3	10360		
DEC.	2492	2363	87969	112.4	55231	1975	1919	29031	500.0	9496		
1976												
*JANV	2536	2137	86735	1007	51577	1816	1776	27768	574	11137		
*FEVR	2494	2302	93284	1132	57603	1825	1848	28793	590	11461		
*MARS	3307	2848	116091	1399	69856	2101	2172	34144	699	14089		

FABRICATIONS METALLIQUES (SUITE)

	PONTS, CHARPENTES, CHAUDRONNERIE ET CHAUDIERES					CONSTRUCTION NAVALE				
	COMMANDES	EXPEDITIONS		EXPORTATIONS		COMMANDES	EXPEDITIONS		EXPORTATIONS	
		1000000 F	1000000 F	(T)	1000000 F		(T)	1000000 F	1000000 F	(T)
1970	1008	824	33402	201.5	8193	873	505	6966	315.6	5225
1971	945	970	37781	238.8	10882	822	469	6577	237.4	2137
1972	925	930	30578	206.1	8584	524	645	7327	501.5	6842
1973	1231	1179	40395	303.9	15726	1435	820	10919	385.1	4017
1974	1746	1422	33407	269.6	6739	1050	849	12603	378.0	4797
1975	1765	1596	30104	381.1	6392	970	1095	12301	442.3	4721
1974										
OCT.	1662	1516	36812	250.2	5287	2152	1298	28657	233.0	1061
NOV.	1213	1526	32804	286.2	4985	2256	985	12391	322.5	2308
DEC.	3791	2423	35426	431.0	6879	584	749	2254	464.4	2120
1975										
JANV.	1997	1252	27219	297.8	4363	2849	475	2374	334.2	2257
FEBV.	1441	1398	24574	251.9	2968	3681	1727	33170	387.8	853
MARS	1309	1475	30066	220.3	4016	750	564	639	318.1	561
AVR.	3812	1584	36298	374.1	10176	452	1399	24509	908.9	24156
MAI	1303	1502	29304	369.6	6775	441	1243	23582	358.5	1758
JUIN	1461	1709	34627	425.8	8475	622	829	6264	511.4	3607
JUIL.	1317	1263	24356	302.2	4455	616	686	3325	266.8	746
AOUT	1548	1468	27150	237.2	5107	246	260	386	140.5	317
SEPT.	1616	1688	29459	379.1	3985	307	2001	9791	397.5	548
OCT.	1798	2235	39256	659.0	13540	426	1249	21750	994.2	21750
NOV.	1063	1421	28296	432.0	6831	352	1095	21731	204.6	2
DEC.	2516	2156	30637	624.6	5700	897	1615	94	484.7	94
1976										
*JANV.	1240	1149	20500	370.8	7194	270	450	315	215.0	213
*FEVR.	1574	1507	22901	542.7	4383	302	1191	9270	212.7	
*MARS	2095	1491	28702	363.8	6860	566	1976	22163	103.3	21670

	MATERIEL DE CHEMIN DE FER ET TRAMWAYS					AUTOMOBILE, CYCLE ET INDUSTRIES CONNEXES				
	COMMANDES	EXPEDITIONS		EXPORTATIONS		COMMANDES	EXPEDITIONS		EXPORTATIONS	
		1000000 F	1000000 F	(T)	1000000 F		(T)	1000000 F	1000000 F	(T)
1970	189	186	4089	54.1	1354	5372	5533	73333	4112.8	57050
1971	368	222	4201	44.7	946	7116	7428	92020	5830.9	76364
1972	290	271	5983	56.3	1359	7820	7934	92579	6319.3	74651
1973	411	300	5654	21.1	337	8959	8923	96049	7319.8	87840
1974	296	304	5550	71.3	999	7800	7861	82784	6294.4	67824
1975	535	398	4618	88.5	1338	9140	9277	86237	7680.6	72690
1974										
OCT.	480	374	8001	154.3	2207	9229	9423	97206	7607.3	80618
NOV.	54	387	5727	137.9	2096	7181	7571	79150	6088.4	65800
DEC.	500	292	5322	30.6	505	7701	7862	52018	6157.9	67694
1975										
JANV.	1186	320	5299	50.0	902	7869	8018	78618	6324.4	64530
FEBV.	213	526	5875	36.7	1231	7681	7901	74144	6432.1	61315
MARS	182	318	4213	108.1	1630	9024	9230	86858	7624.6	73201
AVR.	533	745	6140	150.4	2581	9443	9778	88899	8137.3	74905
MAI	442	281	4735	134.4	1868	8896	8952	81827	7576.4	69515
JUIN	615	293	5886	149.6	2545	10467	10785	101917	9075.7	87334
JUIL.	380	172	701	22.2	299	6638	6866	63551	5567.8	52804
AOUT	1134	268	3343	31.7	307	6502	6157	58137	5017.0	49183
SEPT.	187	379	5334	82.1	1469	11416	11427	105028	9424.5	88385
OCT.	765	540	5914	60.7	874	11096	11324	105617	9491.0	89567
NOV.	74	307	3397	54.9	576	9386	9493	87020	8113.7	74625
DEC.	704	630	4574	130.6	1768	11267	11396	103228	9383.3	86917
1976										
*JANV.	371	325	4618	44	493	10856	10952	100434	9235	86412
*FEVR.	410	676	5881	93	1309	12399	12477	109795	10692	93641
*MARS	307	476	5491	73	975	15377	15426	133138	13250	115678

FABRICATIONS METALLIQUES (SUITE)

	INDUSTRIE AERONAUTIQUE					MACHINES MOTRICES, PNEUMATIQUES ET HYDRAULIQUES				
	COMMANDES	EXPEDITIONS		EXPORTATIONS		COMMANDES	EXPEDITIONS		EXPORTATIONS	
		1000000 F	1000000 F	(T)	1000000 F		(T)	1000000 F	1000000 F	(T)
1970	202	124	11	78.9	8	1034	954	6721	549.8	3331
1971	179	183	18	121.0	11	987	984	6806	609.2	3775
1972	193	190	21	131.1	11	1154	1161	7823	706.3	4403
1973	222	184	63	128.3	40	1673	1405	8692	902.6	5162
1974	396	227	14	143.5	10	2071	1753	9482	1124.6	6011
1975	348	290	16	202.0	12	2404	1906	8486	1321.0	5715
1974										
OCT.	186	234	13	145.8	10	1869	1841	9590	1188.4	5915
NOV.	244	221	17	148.3	11	1895	1751	9084	1133.8	5925
DEC.	962	272	17	181.3	12	2084	2295	10019	1277.8	5869
1975										
JANV	230	241	13	187.7	13	2723	1749	8277	1169.8	5614
FEVR	323	387	19	240.2	14	3250	1618	7361	1167.4	5034
MARS	309	421	15	290.9	12	2787	1763	8467	1305.5	5899
AVR.	390	286	18	212.1	12	2556	2094	9544	1446.1	5853
MAI	228	258	19	151.6	13	3585	1720	7820	1200.4	5132
JUIN	558	348	23	254.5	19	2768	2108	9894	1278.9	6931
JUIL	265	146	10	109.0	8	2322	1460	6849	1014.6	4888
AOUT	203	223	10	147.1	8	1750	1498	7213	962.5	4316
SEPT	911	326	23	209.7	15	1630	2180	8676	1543.4	5622
OCT.	214	338	13	250.4	9	1942	1972	9032	1400.3	6464
NOV.	168	268	11	236.2	8	1759	2042	8489	1591.3	6080
DEC.	381	239	15	135.3	8	1776	2663	10212	1772.2	6742
1976										
*JANV	1094	268	19	185	12	2383	2023	9936	1501	6672
*FEVR	272	199	19	97	9	2309	2288	9865	1718	6558
*MARS	135	355	18	247	12	2411	2437	10600	1790	6998

	MACHINES-OUTILS ET INDUSTRIES CONNEXES					MACHINES TEXTILES ET ACCESSOIRES				
	COMMANDES	EXPEDITIONS		EXPORTATIONS		COMMANDES	EXPEDITIONS		EXPORTATIONS	
		1000000 F	1000000 F	(T)	1000000 F		(T)	1000000 F	1000000 F	(T)
1970	470	480	2332	361.5	1691	383	323	3378	252.3	2700
1971	438	491	2756	387.1	2131	352	255	3483	291.5	2952
1972	478	502	2858	377.1	2033	341	323	2672	250.4	2094
1973	630	570	3007	421.1	2069	639	414	3613	333.6	2992
1974	745	700	3252	522.9	2406	661	532	4214	438.8	3507
1975	596	711	3080	551.2	2447	485	568	3834	495.8	3389
1974										
OCT.	709	858	4017	635.3	2664	596	731	5501	619.1	4699
NOV.	514	678	3055	513.6	2276	307	622	4252	504.5	3502
DEC.	867	819	3561	518.4	2756	309	626	4685	500.9	3790
1975										
JANV	545	701	2995	539.5	2401	411	583	4274	493.4	3799
FEVR	583	686	3128	530.7	2533	483	581	4271	495.1	3796
MARS	553	682	2919	523.9	2306	434	580	3846	515.4	3444
AVR.	618	734	3532	548.7	2611	984	619	4150	539.3	3658
MAI	499	550	2158	389.4	1648	489	637	4413	550.1	3873
JUIN	804	818	3238	615.8	2475	473	609	3984	525.1	3481
JUIL	470	603	3383	501.7	2884	475	456	3387	409.1	3054
AOUT	481	550	2435	417.9	1957	419	315	1822	264.3	1522
SEPT	609	729	2771	550.0	2130	453	630	4348	570.6	4013
OCT.	670	871	3836	696.5	3105	300	685	4183	618.8	3754
NOV.	581	666	2948	541.8	2551	364	497	3298	436.8	2920
DEC.	738	939	3616	758.9	2762	537	621	4028	531.3	3352
1976										
*JANV	578	606	2477	449	1743	863	571	3668	507	3344
*FEVR	535	570	2650	439	2036	1341	542	3835	471	3421
*MARS	776	892	4827	700	3765	1042	521	4026	447	3562

FABRICATIONS METALLIQUES (SUITE)

	CONSTRUCTIONS MECANIKES DIVERSES					APPAREILS DE LEVAGE, MANUTENTION ET DE PESAGE				
	COMMANDES	EXPEDITIIONS		EXPORTATIONS		COMMANDES	EXPEDITIIONS		EXPORTATIONS	
		1000000 F	1000000 F	(T)	1000000 F		(T)	1000000 F	1000000 F	(T)
1970	446	426	5852	109.3	1999	827	803	9121	473.8	5435
1971	550	520	5756	163.2	1991	850	814	8311	478.0	4813
1972	573	588	5626	195.2	1867	921	896	8857	539.6	5275
1973	745	682	6878	247.0	2212	1052	1020	11226	619.9	7018
1974	971	865	7249	340.1	2693	1431	1400	13126	844.2	7809
1975	824	988	6631	402.5	2611	1634	1693	13741	1121.5	9377
1974										
OCT.	1005	1042	8440	394.1	2601	1218	1365	12764	762.6	7024
NOV.	1543	983	6944	411.6	2570	1645	1562	13296	1026.5	8405
DEC.	1161	955	7643	355.6	2789	1590	1823	16500	957.8	7873
1975										
JANV.	888	1045	7031	377.6	2668	1550	1507	10905	881.0	7517
FEVR.	927	919	6773	383.5	2806	1568	1602	13444	1104.5	9222
MARS.	815	1023	7232	438.6	2731	1400	1576	13379	1004.5	8767
AVR.	820	1054	7640	427.0	2912	1995	1980	16455	1422.4	12430
MAI.	987	909	6427	333.2	2143	1689	1735	14471	1289.2	11519
JUIN.	860	1125	7353	428.9	2935	1727	1929	16669	1352.6	11676
JUIL.	645	778	4883	323.2	2516	1281	1280	11139	875.6	7783
AOUT.	726	871	5836	332.5	1978	1372	1358	12098	933.5	8300
SEPT.	825	1112	6958	472.1	2772	1744	1991	14765	1317.4	10014
OCT.	809	1163	6936	527.5	2609	1639	1908	15000	1193.1	9451
NOV.	758	879	6073	340.6	2560	1537	1710	13871	1106.3	9213
DEC.	826	980	6426	445.6	2705	2107	1746	12699	978.0	6626
1976										
*JANV.	770	1048	6775	454	2713	1725	1741	12321	1143	8741
*FEVR.	917	992	5646	430	2184	1553	1528	11162	1037	7738
*MARS.	946	1197	6757	590	2811	1581	1753	13099	1210	8822

	APPAREILS ET INSTALLATIONS POUR DIVERSES INDUSTRIES					CONSTRUCTION ELECTRIQUE				
	COMMANDES	EXPEDITIIONS		EXPORTATIONS		COMMANDES	EXPEDITIIONS		EXPORTATIONS	
		1000000 F	1000000 F	(T)	1000000 F		(T)	1000000 F	1000000 F	(T)
1970	1403	1406	19460	1021.6	14469	4639	4139	30493	2210.3	11637
1971	1272	1281	16870	926.8	12672	4424	4229	28913	2311.1	11549
1972	1616	1673	19966	1184.7	15284	5541	5015	30545	2839.1	12715
1973	2069	1770	21118	1318.4	16523	6844	6073	36274	3392.9	14596
1974	2630	2328	21622	1683.9	16499	7975	7159	41227	4030.2	18378
1975	2355	2544	23243	1926.8	18041	9256	7781	36611	4326.1	17770
1974										
OCT.	3364	2403	23232	1625.5	17326	8141	8749	49736	4582.8	22266
NOV.	4321	2429	20174	1761.5	15746	7753	8157	42082	4632.4	20158
DEC.	2389	2893	24935	2089.7	19729	9093	8943	41148	4630.1	18836
1975										
JANV.	2221	2339	22694	1821.7	17683	8230	6986	35401	3516.6	15564
FEVR.	2024	2376	22693	1768.2	17812	8889	8153	39102	4653.8	18766
MARS.	2201	2634	24244	1986.9	18632	14534	8323	37837	4474.3	17573
AVR.	2112	2538	24510	1891.8	18502	7954	7486	38314	3994.0	17755
MAI.	1898	2339	19595	1662.1	14622	7887	7163	35228	3782.3	17462
JUIN.	2371	2859	25628	2247.3	20397	8119	8281	40185	4472.3	18705
JUIL.	1458	2133	18552	1630.5	14352	6999	5405	22877	2981.3	10556
AOUT.	2035	2058	19458	1512.2	14906	8373	6197	31754	3379.7	15596
SEPT.	2950	2710	24777	1973.3	19391	9316	8852	39722	4940.1	20199
OCT.	3110	2704	26848	2064.8	20262	8268	8477	41264	4710.7	19490
NOV.	2754	2712	23638	2194.3	18616	8835	8330	36266	5144.4	19791
DEC.	3133	3129	26283	2368.1	21316	13664	9719	41381	5864.0	21777
1976										
*JANV.	2569	2588	23217	2119	19359	8885	7352	35054	3992	18119
*FEVR.	2651	2742	23566	2154	18979	9630	8693	41578	5270	22181
*MARS.	3704	3427	29451	2740	23408	9020	9801	44246	5834	24091

FABRICATIONS METALLIQUES (SUITE)

	APPAREILS DE MESURE, DE LABORATOIRE ET ANALOGUES					ARMES ET MUNITIONS				
	COMMANDES	EXPEDITIIONS		EXPORTATIONS		COMMANDES	EXPEDITIIONS		EXPORTATIONS	
		1000000 F	1000000 F	(T)	1000000 F		(T)	1000000 F	1000000 F	(T)
1970	151	139	497	87.1	321	326	293	834	257.9	542
1971	140	131	525	79.9	284	306	323	889	266.8	630
1972	137	133	513	77.5	316	286	322	684	295.7	524
1973	153	145	526	96.6	343	442	274	532	249.6	433
1974	224	181	527	121.7	347	804	453	925	420.5	785
1975	215	181	492	114.7	316	552	702	1630	637.6	1267
1974										
OCT.	227	214	619	144.7	421	1965	637	1222	599.4	1069
NOV.	223	174	467	113.2	301	369	446	1255	406.1	945
DEC.	204	221	538	145.3	336	666	671	1550	642.6	1255
1975										
JANV	278	177	519	113.3	324	921	603	1908	546.9	1546
FEVR	232	169	510	107.0	321	281	500	1005	463.5	677
MARS	188	236	558	159.9	378	198	589	1434	532.2	1051
AVR.	243	166	467	102.5	292	718	782	1788	740.0	1539
MAI	186	158	409	97.0	241	305	755	1299	681.5	994
JUIN	226	230	652	159.6	455	326	1039	2275	971.9	1944
JUIL	168	111	308	68.8	208	111	349	635	328.2	569
AOUT	227	191	689	127.3	456	1560	498	700	377.0	535
SEPT	220	210	530	138.8	341	1199	813	1832	734.1	1252
OCT.	220	194	476	124.5	298	582	703	2159	619.5	1593
NOV.	143	130	322	67.3	198	127	854	1817	739.6	1407
DEC.	248	192	459	111.2	280	298	991	2706	917.2	2101
1976										
*JANV	224	183	495	116	332	1971	521	1254	450	1167
*FEVR	213	175	463	108	309	2884	594	1348	543	1031
*MARS	259	206	566	126	392	1332	872	2748	816	2486

	TOTAL				
	COMMANDES	EXPEDITIIONS		EXPORTATIONS	
		1000000 F	1000000 F	(T)	1000000 F
1970	22346	21269	455741	12435	265443
1971	23659	23300	463577	14371	276994
1972	26013	26025	484238	16313	299486
1973	33112	30206	538164	18944	325118
1974	36672	34402	549068	21080	325940
1975	38221	37165	474425	23483	289838
1974					
OCT.	40962	40540	616976	24040	347756
NOV.	37058	35725	501843	21885	298903
DEC.	39366	38750	488109	22516	292068
1975					
JANV	39627	34064	471793	20869	283848
FEVR	38702	36350	484347	22108	271505
MARS	41645	37377	473103	23710	291167
AVR.	39592	39391	529646	25173	337809
MAI	35862	35164	464076	22101	273185
JUIN	39265	40935	519413	26407	319478
JUIL	28046	26826	345789	17261	224095
AOUT	32427	27847	367726	16644	211538
SEPT	40699	43104	513844	26688	309743
OCT.	40119	43028	569424	27810	363938
NOV.	35294	37453	467502	24871	285519
DEC.	47370	44440	486439	28162	306236
1976					
*JANV	42361	37082	469847	24663	309131
*FEVR	45827	42117	519355	28066	332694
*MARS	48893	50316	633369	34370	425684

INDUSTRIE DE LA TRANSFORMATION DES MATIERES PLASTIQUES (1)

	CONSUM- MATION DE MATIERES PRE- MIERES	LIVRAISONS									
		DEMI-PRODUITS									
		TUBES POUR CANA- LISATIONS ELEC- TRIQUES		TUBES ET TUYAUX		PROFILES (EXTRUDES)		PROFILES ALVEO- LAIRES (MOUSSE)		FEUILLES ET FILMS	
(T)	(T)	(MLN. F)	(T)	(MLN. F)	(T)	(MLN. F)	(T)	(MLN. F)	(T)	(MLN. F)	
1971	19564	141	4.1	1261	42.5	514	31.3	2469	131.7	2931	117.3
1972	23097	160	4.9	1491	50.8	614	36.1	2859	156.2	4505	188.4
1973	31693	182	5.3	1938	69.0	824	48.8	3256	169.9	5512	237.3
1974	32805	227	10.1	1961	96.8	770	55.6	2791	190.8	5678	325.9
1975	29197	183	8.3	1930	99.4	680	43.1	2617	181.4	4471	249.3
1974											
OCT.	33579	301	14.5	2001	108.7	838	61.2	3060	212.5	5686	338.1
NOV.	28452	244	9.6	1488	99.4	600	45.7	2737	187.1	3864	233.9
DEC.	23037	154	6.9	1316	70.5	551	42.2	2325	158.4	3883	288.6
1975											
JANV	28745	159	8.5	1611	84.1	650	44.4	2796	195.7	3797	197.8
FEVR	29757	175	8.8	1609	90.7	668	48.4	2676	177.5	4328	249.7
MARS	29162	192	9.5	1966	101.9	610	42.4	2574	171.6	4517	255.8
AVR.	31823	233	10.6	2014	104.1	647	45.6	2936	199.7	5284	276.1
MAI	27240	208	8.8	1557	87.7	827	41.1	2367	166.3	4610	247.8
JUIN	31533	221	9.1	2424	116.5	916	58.0	2752	192.6	4755	251.3
JUIL	20365	105	4.4	1170	61.9	490	31.8	1608	114.2	3639	199.0
AOUT	25448	197	8.7	2029	98.0	660	37.9	1997	142.9	3631	210.0
SEPT	33168	194	8.8	2415	110.7	591	39.6	2824	193.7	4828	262.8
OCT.	34627	183	8.2	1990	109.9	690	45.9	3239	223.7	5318	293.1
NOV.	30184	163	7.6	2386	128.7	614	42.9	2666	194.7	4831	301.0
DEC.	28315	165	6.6	1983	99.1	794	39.6	2966	203.9	4116	247.7
1976											
*JANV	31598	203	8.7	1810	98.9	786	39.8	2844	272.1	4699	273.6
*FEVR	32514	228	8.9	2148	99.9	536	40.9	2788	201.0	5238	308.3
*MARS	37262	279	11.0	2523	126.2	951	54.2	3365	244.6	7077	404.7
AVR.	35331	203	7.5	2432	117.4	1083	55.7	2839	205.5	6465	390.7

INDUSTRIE DE LA TRANSFORMATION DES MATIERES PLASTIQUES (1) (SUITE)

	LIVRAISONS											
	DEMI-PRODUITS (SUITE)						PRODUITS FINIS					
	PLAQUES ONDULEES ET PLANES		AUTRES DEMI-PRODUITS		RESERVOIRS, FUTS, GROS RECIPIENTS, CONTAINERS ETC.		ARTICLES D'EMBALLAGE					
	(T)	(MLN F)	(T)	(MLN F)	(T)	(MLN F)	SACS		BOUTEILLES ET FLACONS		AUTRES	
(T)	(MLN F)	(T)	(MLN F)	(T)	(MLN F)	(T)	(MLN F)	(T)	(MLN F)	(T)	(MLN F)	
1971	366	19.0	567	61.4	85	6.7	3081	95.9	785	46.5	1573	83.2
1972	406	21.1	612	31.7	189	14.0	3675	101.6	931	52.9	1881	94.7
1973	529	29.4	1212	57.0	375	26.3	4374	134.0	1003	59.4	3021	155.3
1974	440	32.0	1649	85.4	308	30.0	4368	221.6	1072	97.8	3619	197.6
1975	507	32.8	1522	91.1	272	26.9	3530	155.7	919	79.2	3412	196.4
1974												
OCT.	603	43.3	1373	81.4	273	28.0	4472	232.1	1032	90.4	3599	210.8
NOV.	402	31.4	1274	81.9	265	33.7	3379	174.3	843	79.8	2764	213.7
DEC.	374	31.1	844	59.9	289	31.4	3252	160.4	665	64.1	3484	166.5
1975												
JANV	420	28.8	1424	91.3	285	35.0	3523	187.2	1071	89.6	3491	184.5
FEVR	367	29.7	1139	88.1	275	24.2	3679	174.8	921	106.2	3545	191.6
MARS	400	28.0	1545	107.8	265	34.1	3380	159.3	939	94.5	3502	189.7
AVR.	571	37.6	1602	108.4	296	26.0	3500	159.0	1017	82.9	3582	193.4
MAI	523	33.4	1008	87.1	227	21.2	3004	126.1	965	75.5	2858	168.8
JUIN	556	34.8	1633	117.8	290	28.8	3479	146.3	975	81.4	3913	214.0
JUIL	389	24.8	1013	43.8	141	15.5	2585	101.3	517	48.5	2854	152.9
AOUT	495	28.6	1154	61.7	294	33.7	2957	111.0	898	71.5	3037	172.2
SEPT	608	36.2	2084	91.5	323	26.9	4130	170.1	1093	89.3	3723	197.5
OCT.	730	42.2	1896	89.9	295	26.2	4615	206.9	825	67.0	3901	253.2
NOV.	543	34.8	1816	110.8	249	21.0	3577	156.8	903	71.6	3086	228.1
DEC.	476	34.8	1945	95.3	325	30.1	3925	169.0	907	72.9	3454	210.8
1976												
*JANV	647	37.4	2082	113.0	300	24.6	3871	167.3	1153	92.1	3551	209.8
*FEVR	644	36.4	2004	172.6	342	28.9	3930	172.3	1109	88.7	3731	231.4
*MARS	844	51.6	2156	109.7	385	30.9	4479	196.5	849	63.0	4006	253.3
AVR.	813	47.3	2238	97.7	486	39.0	4201	180.8	1281	118.7	3388	276.5

(1) A PARTIR DE JANVIER 1973, LA SERIE N'EST PLUS STRICTEMENT COMPARABLE AUX CHIFFRES ANTERIEURS

INDUSTRIE DE LA TRANSFORMATION DES MATIERES PLASTIQUES (1) (SUITE)

LIVRAISONS										
PRODUITS FINIS										
	ARTICLES DE MENAGE, TOILETTE, HYGIENE, CAMPING, ETC...		ACCESSOIRES POUR LE BATIMENT OU LA DE- CORATION, MEUBLES ET PARTIES DE MEUBLES		ARTICLES DE SPORT, JEUX, JOUETS ET DISQUES		PIECES ET EQUIPE- MENT DE L'INDUSTRIE , PIECES POUR LE MA- TERIEL DE TRANSPORT		PRODUITS DIVERS NON DENOMMES AILLEURS	
	(T)	(MLN. F)	(T)	(MLN. F)	(T)	(MLN. F)	(T)	(MLN. F)	(T)	(MLN. F)
1971	1255	106.7	2036	147.9	170	14.7	761	91.0	117	49.9
1972	1450	130.1	2092	131.2	236	20.0	1237	150.7	146	72.1
1973	1647	165.8	3395	203.1	256	21.0	1689	250.3	197	73.8
1974	1591	193.2	3429	242.2	261	22.0	1891	294.9	192	117.0
1975	1745	198.4	2529	228.1	354	29.8	1699	312.7	211	128.3
1974										
OCT.	1544	219.8	3637	278.4	293	24.7	2045	333.9	192	125.3
NOV.	1461	208.8	3002	225.2	480	40.1	1746	848.7	267	135.8
DEC.	1217	161.0	2403	173.6	257	21.2	1521	253.4	181	152.9
1975										
JANV	1467	208.3	2672	205.2	590	47.7	1634	281.6	144	102.5
FEVR	1261	166.4	2880	291.2	589	48.2	1890	314.4	183	125.8
MARS	1351	194.5	2510	231.9	221	18.5	1478	265.0	211	150.4
AVR.	1430	199.3	2355	198.8	185	15.4	1556	285.2	265	122.9
MAI	1528	210.3	1855	199.5	136	11.5	1515	262.8	186	113.6
JUIN	1698	234.5	2517	216.0	165	14.1	1776	362.1	187	140.2
JUIL	1122	149.9	1580	109.8	136	11.6	1853	275.9	167	97.8
AOUT	1021	131.1	2910	234.1	191	16.8	1615	264.4	184	107.7
SEPT	1709	236.3	2905	283.7	439	38.0	1721	288.3	194	146.9
OCT.	1863	238.9	3180	271.2	548	46.3	1830	325.1	282	160.3
NOV.	1550	231.5	2813	288.2	631	53.9	1670	285.6	266	125.7
DEC.	1448	193.3	2171	207.0	415	35.3	1845	541.4	257	146.2
1976										
*JANV	1684	247.5	2475	234.5	223	18.5	1677	273.4	214	110.0
*FEVR	1687	240.6	2078	189.1	201	15.2	2060	336.9	228	127.1
*MARS	1999	258.9	2392	308.8	247	21.1	2173	347.2	242	160.9
AVR.	1839	235.6	2596	215.8	218	17.5	1914	314.9	253	142.2

(1) A PARTIR DE JANVIER 1973, LA SERIE N'EST PLUS STRICTEMENT COMPARABLE AUX CHIFFRES ANTERIEURS

EXPEDITIONS DE L'INDUSTRIE DES FABRICATIONS METALLIQUES
 ETABLISSEMENTS OCCUPANT 5 OUVRIERS OU PLUS

	UNITE	PREMIER TRIMESTRE 1975	DEUXIEME TRIMESTRE 1975	TROISIEME TRIMESTRE 1975	QUATRIEME TRIMESTRE 1975	ANNEE 1975	PREMIER TRIMESTRE 1976
ACIERIES DE MOULAGE ET FONDERIES DE FER							
PIECES EN FONTE D'ACIER (ACIER MOULE)	1000 F TONNE	1188230 20397	1287424 20911	1109839 15773	1313864 20078	4899357 77159	1418790 21311
FONTE D'HYDRAULIQUE	1000 F TONNE	81244 1869	88259 1557	57696 1050	69208 1317	296407 5793	69357 1077
FONTES SUR ALBUM	1000 F TONNE	69688 2896	68789 2893	61209 2268	53497 2192	253183 10249	30574 1324
LINGOTIERES ET CYLINDRES DE LAMINOIRS	1000 F TONNE	348620 13775	265603 7109	153934 4284	178500 4144	946657 29312	168136 3762
AUTRES FONTES SUR MODELE	1000 F TONNE	721842 23525	725660 24248	540077 18182	640064 21359	2627643 87314	634728 22591
RACCORDS ET AUTRES PIECES EN FONTE MAL- LEABLE	1000 F TONNE	16073 242	16902 277	4956 90	2201 33	40132 642	8478 108
REPARATIONS ET AUTRES TRAVAUX A FACON	1000 F	6415	20724	1391	1227	29757	5982
	1000 F TONNE	2432112 62704	2473361 56995	1929102 41647	2258561 49123	9093136 210469	2336045 50173
TREFILERIE, ETIRAGE, LAMINAGE A FROID ET PRODUITS DERIVES							
FILS TREFILES ET RONCES ARTIFICIELLES	1000 F TONNE	3234723 119823	2492816 104693	1845057 81283	2204955 102096	9777551 407895	2903990 136150
CLOUTERIE	1000 F TONNE	147992 5869	126156 5249	115896 5240	151855 6789	541899 23147	192854 8434
VISSERIE, PITONNERIE ET RIVETS	1000 F TONNE	166969 1912	165759 2090	120264 1476	150826 2071	603818 7549	165721 1797
CABLES, CORDAGES, ETC... NON ELECTRIQUES	1000 F TONNE	1172110 21103	1152124 21179	945072 17521	1388213 23545	4657519 83348	1390434 23168
TOILES METALLIQUES	1000 F TONNE	248479 5469	226717 5111	184216 4651	180515 4311	839927 19542	301357 7818
GRILLAGES, TREILLIS, CLOTURES EN METAUX COMMUNS	1000 F TONNE	667569 32592	654799 37967	425560 25850	493631 31055	2241559 127464	689345 37010
ACIERS ETIRES ET TOURNES, PETITS PLATS A FROID, ETC...	1000 F TONNE	103495 5348	97904 5494	58503 3369	82217 5036	342119 19247	148000 11007
FEUILLARDS LAMINES A FROID	1000 F TONNE	402856 25065	399839 27440	294790 20379	397281 29430	1494766 102314	667483 44743
REPARATIONS ET AUTRES TRAVAUX A FACON	1000 F	216	125	381	31	753	795
	1000 F TONNE	6144409 217181	5316239 209223	3989739 159769	5049524 204333	20499911 790506	6459979 270127

EXPEDITIONS DE L'INDUSTRIE DES FABRICATIONS METALLIQUES
 ETABLISSEMENTS OCCUPANT 5 OUVRIERS OU PLUS(SUITE)

	UNITE	PREMIER TRIMESTRE 1975	DEUXIEME TRIMESTRE 1975	TROISIEME TRIMESTRE 1975	QUATRIEME TRIMESTRE 1975	ANNEE 1975	PREMIER TRIMESTRE 1976
PROFILES, ESTAMPAGE, FORGE, RESSORTS							
BOULONNERIE	1000 F TONNE	402416 10284	388826 10748	280743 7805	288108 8271	1360093 37108	296814 8390
RESSORTS ET LAMES POUR VEHICULES AUTO- MOBILES	1000 F TONNE	95973 2904	114351 3214	84701 2305	107633 2947	402658 11370	119754 3332
AUTRES RESSORTS ET LAMES	1000 F TONNE	82417 1193	95343 1568	94488 1439	113864 1627	386112 5827	108475 1605
TRAVAUX D'EMBOUTISSAGE	1000 F TONNE	63904 1117	68598 1634	41038 1008	44055 1017	217595 4776	57663 1349
TUBES MORS FEUILLARD, BANDES D'ACIER OU TOLES	1000 F TONNE	478772 30688	464212 30235	426498 28955	596451 44541	1965933 134419	678905 50223
PROFILES A FROID	1000 F TONNE	503573 36781	484527 35377	410171 30793	513719 37641	1911990 140592	521125 29544
TOLES PERFOREES, METAL DEPLOYE ET AUTRES PRODUITS SEMI-OUVRES	1000 F TONNE	411867 28354	410024 34044	284913 20545	388826 31832	1495630 114775	447026 34833
PIECES FORGEES, Y COMPRIS LES CHAINES	1000 F TONNE	256255 6851	298088 6880	212595 4369	266175 4775	1033113 22875	219276 4665
PIECES ESTAMPEES EN ACIER	1000 F TONNE	211219 5065	210322 4925	150153 3536	179914 4420	751608 17946	188851 4840
PIECES ESTAMPEES EN METAUX NON FERREUX	1000 F TONNE	45805 349	42915 387	28929 224	42505 355	160154 1315	59746 580
REPARATIONS ET AUTRES TRAVAUX A FACON	1000 F	21728	26693	19005	23067	90493	251671
	1000 F TONNE	2573929 123586	2603899 129012	2033234 100979	2564317 137426	9775379 491003	2949306 139361
TRAVAIL DE LA TOLE ET FABRICATIONS METALLIQUES DIVERSES							
EMBALLAGES METALLIQUES LOURDS	1000 F TONNE	313341 8646	287368 8575	189284 6572	212718 7472	1002711 31265	306101 9453
EMBALLAGES METALLIQUES LEGERS	1000 F TONNE	1199693 43740	1281395 45747	1347983 51499	1227613 33111	5056684 174097	1293013 34175
TRAVAUX D'EMAILLAGE	1000 F	11380	13665	10279	11723	47047	12990
TRAVAUX DE GALVANISATION	1000 F	73823	77407	63026	87088	301344	85692
AUTRES TRAVAUX DE PROTECTION ET DE DECO- RATION	1000 F	209216	202137	166690	207099	785142	223244
ARTICLES DE MENAGE, D'HYGIENE ET D'ECO- NOMIE DOMESTIQUE:							
-EN TOLE D'ACIER	1000 F TONNE	149380 1111	158827 1018	133818 886	167038 1087	609063 4102	145049 1104
-EN ALUMINIUM	1000 F TONNE	18345 122	17111 95	16559 117	19434 133	71449 467	18103 127
-EN FIL	1000 F TONNE	65875 1271	75634 1444	60366 1193	77103 1366	278978 5274	58071 1077
-AUTRES	1000 F TONNE	85809 645	89283 609	68760 470	97502 669	341354 2393	38941 322

EXPEDITIONS DE L'INDUSTRIE DES FABRICATIONS METALLIQUES
 ETABLISSEMENTS OCCUPANT 5 OUVRIERS OU PLUS(SUITE)

	UNITE	PREMIER TRIMESTRE 1975	DEUXIEME TRIMESTRE 1975	TROISIEME TRIMESTRE 1975	QUATRIEME TRIMESTRE 1975	ANNEE 1975	PREMIER TRIMESTRE 1976
PLAQUES INDICATRICES, PUBLICITAIRES ET SIMILAIRES	1000 F TONNE	62224 236	72318 269	52961 202	71104 306	258607 1013	81659 444
AUTRES ARTICLES A DESTINATION NON INDUS- TRIELLE (MALLS, COFFRETS, JOUFTS, ETC.. ..)	1000 F TONNE	97388 717	113144 820	83085 544	149301 680	442918 2761	147776 820
PETITE CONSTRUCTION METALLIQUE ET PETITE CHARPENTE	1000 F TONNE	573319 19613	584885 18990	519825 16094	570170 16711	2248199 71408	474121 14338
PETITE CHAUDRONNERIE	1000 F TONNE	146412 3069	143418 3048	125095 2426	121286 2477	536211 11020	118312 2249
PIECES DIVERSES, FABRIQUEES EN SERIE, A DESTINATION AUTRE QUE MENAGERE	1000 F TONNE	266907 6455	249144 5673	251619 7105	322316 9791	1089986 29024	290978 9702
PETIT OUTILLAGE A MAIN	1000 F TONNE	55466 612	52420 639	40656 498	52275 561	200817 2310	65291 756
COUPELLERIE ET COUVERTS	1000 F TONNE	38891 105	38691 126	26416 75	39670 93	143668 399	30351 70
PETITS ARTICLES POUR LE VETEMENT, LE BUREAU, L'INDUSTRIE, ETC...	1000 F TONNE	295481 2507	244654 1708	222413 1847	283702 2336	1046250 8398	322319 2729
REPARATIONS ET AUTRES TRAVAUX A FACON	1000 F	212906	191380	165458	209793	779537	177604
	1000 F TONNE	3875856 88849	3892881 88761	3544293 89528	3926935 76793	15239965 343931	3889615 77366
TOLES REVETUES							
FER BLANC	1000 F TONNE	1612341 90356	1458299 85336	1034067 65129	1046971 66450	5151678 307271	1318809 79382
TOLES ZINGUEES ONDULEES	1000 F TONNE	103285 6943	98826 7021	69217 5411	172510 12896	443838 32271	162137 12413
AUTRES TOLES ZINGUEES, TOLES AUTREMENT RETVETUES, TRAVAUX A FACON	1000 F TONNE	1343478 81168	1366387 88194	1317542 91027	1586727 107799	5614134 368188	1880976 125508
	1000 F TONNE	3059104 178467	2923512 180551	2420826 161567	2806208 187145	11209650 707730	3361922 217303
ACCESSOIRES METALLIQUES DU BATIMENT							
LITS ET SOMMIERS METALLIQUES	1000 F TONNE	142146 3147	163931 3642	144797 3313	175586 3864	626460 13966	183145 4321
SIEGES METALLIQUES	1000 F TONNE	290649 4689	289663 4483	264580 4162	317288 5188	1162180 18522	355004 5336
MEUBLES DE BUREAU	1000 F TONNE	297437 6280	266489 6293	223342 4657	314239 6853	1101507 24083	316480 6666
COFFRES-FORTS	1000 F TONNE	59901 1108	57533 1106	45407 960	63869 1269	226710 4443	55064 1162
MEUBLES POUR HOPITAUX; MOBILIER MEDICO- CHIRURGICAL	1000 F TONNE	49274 660	44275 623	33002 445	44691 590	171242 2318	21045 102
MOBILIER SCOLAIRE	1000 F TONNE	38534 716	34643 659	50563 1055	63464 1348	187204 3778	42964 976
MOBILIER DE CUISINE	1000 F TONNE	90138 2020	102659 2303	85685 1900	94112 2144	372594 8367	95634 2107
AUTRES MEUBLES METALLIQUES, RAYONNAGES, ETC...	1000 F TONNE	323814 8501	362889 9782	349194 9232	357174 9184	1393071 36699	399329 9051

EXPEDITIONS DE L'INDUSTRIE DES FABRICATIONS METALLIQUES
 ETABLISSEMENTS OCCUPANT 5 OUVRIERS OU PLUS(SUITE)

	UNITE	PREMIER TRIMESTRE 1975	DEUXIEME TRIMESTRE 1975	TROISIEME TRIMESTRE 1975	QUATRIEME TRIMESTRE 1975	ANNEE 1975	PREMIER TRIMESTRE 1976
PALETTES, CAISSES PALETTES, PLATES-FORMES, PETITS CONTAINERS, BACS DE STOCKAGE ET DE MANUTENTION (2)	1000 F TONNE						15231 474
RESSORTS D'AMEUBLEMENT, CARCASSES, ACCESSOIRES	1000 F TONNE	58953 1312	49296 1114	45942 1012	52028 1184	206219 4622	60498 1252
MENUISERIE METALLIQUE AUTRE QU'EN ALUMINIUM	1000 F TONNE	472826 9310	514334 9537	377059 6866	518037 7626	1882256 33339	417353 7160
MENUISERIE METALLIQUE EN ALUMINIUM	1000 F TONNE	1014583 5137	1088969 5340	899571 4964	1128383 5138	4131506 20579	723551 3493
FACADES, MURS-RIDEAUX, CHAMBRANLES ET CLOISONS METALLIQUES (3)	1000 F TONNE						329461 1803
VOLETS METALLIQUES, GRILLES RETRACTILES, PERSIENNES	1000 F TONNE	214783 3266	253785 3621	238983 3359	298413 4398	1005964 14644	131889 1007
FERRONNERIE ET DIVERS POUR LE BATIMENT (4)	1000 F TONNE						85522 1081
CHAUDIERES DE CHAUFFAGE CENTRAL	1000 F TONNE	176073 2421	235596 3289	221265 2924	285483 3712	918417 12346	320818 4258
RADIATEURS DE CHAUFFAGE CENTRAL	1000 F TONNE	616598 18456	702334 20749	702440 19564	787449 22586	2808821 81355	789296 24537
BRULEURS POUR CHAUFFAGE CENTRAL	1000 F TONNE	44765 147	48559 134	43601 129	54985 159	191910 569	59992 144
BOILERS ET VASES D'EXPANSION POUR CHAUFFAGE CENTRAL	1000 F TONNE	29714 244	28366 237	17632 161	29126 226	104838 868	10992 121
APPAR. DE CHAUF. ET DE CUISINE DOMEST.:							
-A COMBUSTIBLES SOLIDES (CHAUFFAGE ET CUISINE)	1000 F TONNE	237075 5100	167772 3512	104022 1981	143060 2816	651929 13409	146431 2742
-A COMBUSTIBLES LIQUIDES (CHAUFFAGE ET CUISINE)	1000 F TONNE	53079 568	38163 377	48251 465	91723 863	231216 2273	81525 736
APPAR. DE CHAUF. ET DE CUISINE DOMEST.:							
-A COMBUSTIBLES GAZEUX (CHAUFFAGE)	1000 F TONNE	172613 2707	179403 3203	235275 3967	297046 5499	884337 15376	243806 2629
-A COMBUSTIBLES GAZEUX (CUISINE)	1000 F TONNE	11336 114	12311 174	6975 65	6402 65	37024 418	6951 69
-PIECES VENDUES SEPARMENT Y.C. CHAUFFE EAU ET CHAUFFE-BAINS NON ELECT. (1)	1000 F TONNE	36357 177	28026 118	18083 92	30981 131	113447 518	91717 430
ARTICLES DE SERRURERIE	1000 F TONNE	59826 421	59103 427	47897 432	64438 571	231264 1851	68388 570
ARTICLES DE QUINCAILLERIE	1000 F TONNE	365535 4719	398569 4837	332023 4361	418954 5165	1515081 19082	456235 6140
ARTICLES SANITAIRES POUR LE BATIMENT	1000 F TONNE	195021 2715	216355 2857	181885 2435	234468 2896	827729 10903	170568 2362
REPARATIONS ET AUTRES TRAVAUX A FACON	1000 F TONNE	134456	127198	122305	141249	525208	129070
	1000 F TONNE	5185486 83935	5470221 88417	4839779 78501	6012648 93475	21508134 344328	5807959 90729
PONTS, CHARPENTES, CHAUDRONNERIE ET CHAUDIERES							
PONTS ET ELEMENTS, CHARPENTES, PYLONES, HANGARS, PORTES D'ECLUSES, ETC...	1000 F TONNE	1336803 41473	1541757 49629	1263463 41869	1602168 44895	5744191 177866	1406425 41615
CHAUDRONNERIE NON SOUMISE A PRESSION	1000 F TONNE	358387 10546	474154 11579	294417 9370	403246 10023	1530204 41518	303870 6119
CADRES ET ETANCONS DE MINES	1000 F TONNE	100302 2935	51943 2531	38284 1620	49158 2046	239687 9132	22179 838

(1) EN 1974 ET 1975, LES CHAUFFE-EAU ET CHAUFFE-BAINS NON ELECTRIQUES SONT COMPRIS DANS LA RUBRIQUE "PETITE CONSTRUCTION METALLIQUE ET PETITE CHARPENTE"

(2) AVANT 1976, COMPRIS DANS LA RUBRIQUE "PETITE CONSTRUCTION METALLIQUE ET CHARPENTE"

(3) AVANT 1976, COMPRIS DANS LES RUBRIQUES "MENUISERIE METALLIQUE AUTRE QU'EN ALUMINIUM" ET "MENUISERIE METALLIQUE EN ALUMINIUM"

(4) AVANT 1976, COMPRIS DANS LA RUBRIQUE "MENUISERIE METALLIQUE AUTRE QU'EN ALUMINIUM"

EXPEDITIONS DE L'INDUSTRIE DES FABRICATIONS METALLIQUES
 ETABLISSEMENTS OCCUPANT 5 OUVRIERS OU PLUS(SUITE)

	UNITE	PREMIER TRIMESTRE 1975	DEUXIEME TRIMESTRE 1975	TROISIEME TRIMESTRE 1975	QUATRIEME TRIMESTRE 1975	ANNEE 1975	PREMIER TRIMESTRE 1976
TUYAUTERIE NON SOUMISE A PRESSION, FN ACIER SOUDE, HORS TOLE	1000 F TONNE	19015 354	19561 341	10850 138	15496 220	64922 1053	13791 232
RECIPIENTS SOUDES, SOUMIS A PRESSION	1000 F TONNE	81169 2373	100715 2680	113862 3360	172503 5182	468249 13595	99863 2637
GENERATEURS DE VAPEUR:							
-CHAUDIERES A TUBES D'EAU ("MONOBLOC" EXCLUS)	1000 F TONNE	246787 1372	192237 1658	293110 2186	265750 1067	997884 6283	162821 612
-CHAUDIERES " MONOBLOC " A TUBES D'EAU ET A TUBES DE FUMEE	1000 F TONNE	72761 1268	99165 984	84787 612	82872 797	339585 3661	83462 596
-AUTRES TYPES DE CHAUDIERES, Y COMPRIS CELLES DE RECUPERATION DE CHALEUR	1000 F TONNE	318821 692	255705 371	348664 480	729854 605	1653044 2148	292002 460
APPAREILS AUXILIAIRES POUR GENERATEURS DE VAPEUR	1000 F TONNE	137955 3169	70017 714	74015 628	151538 3969	433525 8480	133447 1781
TUYAUTERIE: TUBES OUVRES, CONDUITES FORCEES	1000 F TONNE	159399 2649	235639 3418	333477 3992	158703 2626	887218 12685	193247 2649
CHAUDRONNERIE SPECIALISEE POUR L'INDUS- TRIE PETROLIERE ET LA PETROCHIMIE:							
-RESERVOIRS DE STOCKAGE	1000 F TONNE	254103 6917	518273 17959	263494 6876	613304 17892	1649174 49644	155112 4528
-DIVERS	1000 F TONNE	134648 1175	208318 2166	328395 2369	423382 3861	1094743 9571	335812 2470
REPARATIONS ET AUTRES TRAVAUX A FACON	1000 F	904755	1026420	971550	1143821	4046546	961047
	1000 F TONNE	4124905 74923	4793904 94030	4418368 73500	5811795 93183	19148972 335636	4163078 64537
CONSTRUCTION NAVALE							
CONSTRUCTIONS MARITIMES	1000 F	1302990	1679723	1659244	2221717	6863674	2455953
CONSTRUCTIONS FLUVIALES	1000 F	91797	208737	75528	245003	621065	49468
REPARATIONS MARITIMES	1000 F	823907	1020164	816450	781687	3442208	697245
REPARATIONS FLUVIALES	1000 F	169380	207932	177113	168598	723023	158374
AUTRES REPARATIONS ET TRAVAUX A FACON	1000 F	210386	354927	217691	542838	1325842	256204
	1000 F TONNE	2598460	3471483	2946026	3959843	12975812	3617244
MATERIEL DE CHEMIN DE FER ET DE TRAMWAYS							
MATERIEL DE TRACTION, MATERIEL TRACTE	1000 F TONNE	793044 9661	861841 10357	537232 5889	994712 9104	3186829 35011	1141276 12125
PARTIES, PIECES ET ACCESSOIRES DE MATE- RIEL ROULANT	1000 F TONNE	342880 5336	424220 6074	256952 3125	457625 4531	1481677 19066	332717 3549
MATERIEL FIXE ET ELEMENTS DE VOIES FER- REES	1000 F TONNE	16944 333	17276 294	15577 314	12096 213	61893 1154	12039 294
REPARATIONS ET AUTRES TRAVAUX A FACON	1000 F	10319	15436	8677	11545	45977	10781
	1000 F TONNE	1163187 15330	1318773 16725	818438 9328	1475978 13848	4776376 55231	1496813 15968

EXPEDITIONS DE L'INDUSTRIE DES FABRICATIONS METALLIQUES
 ETABLISSEMENTS OCCUPANT 5 OUVRIERS OU PLUS(SUITE)

	UNITE	PREMIER TRIMESTRE 1975	DEUXIEME TRIMESTRE 1975	TROISIEME TRIMESTRE 1975	QUATRIEME TRIMESTRE 1975	ANNEE 1975	PREMIER TRIMESTRE 1976
AUTOMOBILE, CYCLE ET INDUSTRIES CONNEXES							
VEHICULES POUR LE TRANSPORT EN COMMUN DE PERSONNES	1000 F	382399	451430	312022	577976	1723827	582709
	TONNE	2754	3171	2607	4320	12852	3855
	PIECE	999	1119	1086	1643	4847	1265
VOITURES PARTICULIERES :							
-JUSQUE 1000 CC	1000 F	3287591	3247707	2591856	3907061	13034215	4625169
	TONNE	32818	32408	25136	37468	127830	38669
	PIECE	50174	49651	38008	57012	194845	58579
-DE 1001 A 1500 CC	1000 F	6274975	8000355	6805386	8215493	29296209	9155001
	TONNE	60353	75428	62315	74878	272974	79798
	PIECE	73906	88661	73297	90183	326047	94877
-DE PLUS DE 1500 CC	1000 F	6769773	8406236	6720255	9898924	31795188	13990637
	TONNE	62192	77950	62632	82949	285723	119866
	PIECE	59967	76011	61241	79947	277166	117990
TRACTEURS ROUTIERS	1000 F	436978	566695	490558	812262	2306493	532091
	TONNE	2801	3851	3314	4874	14840	2758
	PIECE	524	677	590	914	2705	549
VEHICULES AUTOMOBILES POUR LE TRANSPORT DE MARCHANDISES :							
-JUSQUE 2 TONNES	1000 F	1143696	1277809	1038200	1137967	4597672	1513091
	TONNE	11133	11568	10845	14431	47977	15738
	PIECE	13435	14465	11009	14407	53316	16657
-DE PLUS DE 2 TONNES	1000 F	663263	652762	869619	851175	3036819	1174571
	TONNE	3739	4202	5490	8562	21993	12004
	PIECE	990	971	1259	1669	4889	2230
VEHICULES AUTOMOBILES A USAGES SPECIAUX	1000 F	107646	111633	57269	136676	413224	143328
	TONNE	722	858	444	767	2791	1026
CHASSIS AVEC MOTEUR, ORGANES, PIECES DE- TACHEES ET ACCESSOIRES D'AUTOMOBILES	1000 F	3384430	3799873	3110833	3923590	14218726	4403341
	TONNE	37671	37545	33446	44715	153377	46441
CARROSSERIES DE VEHICULES AUTOMOBILES	1000 F	828855	715784	572474	568848	2685961	645827
	TONNE	6997	5362	4094	5295	21748	6338
BENNES FIXES ET BASCULANTES	1000 F	146368	180939	176659	240647	744613	175019
	TONNE	1898	2217	2244	2946	9305	2382
ROULOTTES ET CARAVANES	1000 F	237333	493516	158637	405245	1294731	354415
	TONNE	2038	3666	1316	2501	9521	2079
REMORQUES	1000 F	25374	54281	47843	66728	194226	40141
	TONNE	305	534	496	764	2099	262
SEMI-REMORQUES ET CONTAINERS	1000 F	567379	478264	423608	481302	1950553	454239
	TONNE	9258	7470	6234	6759	29721	5709
CYCLOMOTEURS ET MOTOCYCLETTES (SIDE-CARS COMPRIS), VELOCIPEDES, TRIPORTEURS ET ANALOGUES	1000 F	267476	422103	412383	274663	1376625	360553
	TONNE	2812	4509	4357	2863	14541	3657
	PIECE	63536	100689	105663	66084	335972	79978
CADRES DE VELOCIPEDES	1000 F	9684	15110	13331	9443	47568	11991
	TONNE	81	129	110	73	393	98
PARTIES ET PIECES DETACHEES DE CYCLES ET MOTOCYCLES	1000 F	129047	106302	102002	100341	437692	128555
	TONNE	1750	1482	1402	1406	6040	1832

EXPEDITIONS DE L'INDUSTRIE DES FABRICATIONS METALLIQUES
 ETABLISSEMENTS OCCUPANT 5 OUVRIERS OU PLUS(SUITE)

	UNITE	PREMIER TRIMESTRE 1975	DEUXIEME TRIMESTRE 1975	TROISIEME TRIMESTRE 1975	QUATRIEME TRIMESTRE 1975	ANNEE 1975	PREMIER TRIMESTRE 1976
VOITURES D'ENFANTS; LEURS PARTIES ET PIECES DETACHEES	1000 F TONNE	24022 229	23473 207	19054 176	22164 200	88713 812	24072 203
AUTRES VEHICULES ET VOITURETTES (POUR INVALIDES, MALADES, ETC...)	1000 F TONNE	7772 32	12933 46	12527 46	14125 58	47357 182	12707 36
REPARATIONS ET AUTRES TRAVAUX A FACON	1000 F	455350	497370	515555	568128	2036403	528984
	1000 F TONNE	25149411 239583	29514575 272603	24450071 226704	32212758 295829	111326815 1034719	38856441 342751
MACHINES MOTRICES, MATERIEL PNEUMATIQUE, HYDRAULIQUE, FRIGORIFIQUE ET AERAUQUE							
MOTEURS DIESEL ET A EXPLOSION (AUTRES QUE POUR VEHICULES ET CYCLES)	1000 F TONNE	1487045 6398	1550254 7981	1127396 6345	1355836 8539	5520531 29263	2107525 11388
AUTRES MOTEURS, TURBINES ET MACHINES MO- TRICES	1000 F TONNE	248862 332	547439 398	516085 80	521739 295	1834125 1105	643005 314
OUTILLAGE PNEUMATIQUE, Y COMPRIS LES POMPES A AIR ET A VIDE ET LES COMPRES- SEURS DE TOUT GENRE	1000 F TONNE	1408520 5923	1613208 6778	1483441 5816	1701014 6508	6206183 25025	2003046 7002
POMPES A LIQUIDES :							
-MANUELLES	1000 F TONNE	15133 61	8759 57	14401 69	20860 81	59153 268	10745 60
-VOLUMETRIQUES	1000 F TONNE	73710 611	74040 588	64105 512	73060 606	284915 2317	72979 602
-CENTRIFUGES	1000 F TONNE	214162 1412	276878 1990	270802 1500	352246 1819	1114068 6721	287945 1665
-AUTRES	1000 F TONNE	13253 91	22268 122	17527 107	24059 127	77107 447	13623 95
-PARTIES ET PIECES DETACHEES	1000 F TONNE	123918 811	133807 803	121408 711	155710 1053	534843 3378	157135 926
TRANSMISSIONS OLEO-HYDRAULIQUES ET PNEU- MATIQUES	1000 F TONNE	89860 356	92606 320	97079 305	91381 339	370926 1320	82665 241
MATERIEL FRIGORIFIQUE INDUSTRIEL	1000 F TONNE	427811 2002	496555 2122	461420 1935	541509 1971	1927295 8030	285035 1075
MATERIEL FRIGORIFIQUE COMMERCIAL ET RE- FROIDISSEURS DE LAIT	1000 F TONNE	184328 1756	274390 2138	207164 1487	236679 1668	902561 7049	274126 2102
GROUPES MONOBLOCS ET INSTALLATIONS DE CONDITIONNEMENT D'AIR	1000 F TONNE	93390 578	89421 530	113728 680	227757 588	524296 2376	128422 737
VENTILATEURS ET INSTALLATIONS DE VENTI- LATION INDUSTRIELLE	1000 F TONNE	242306 1687	275020 1816	204675 1478	275116 1894	997117 6875	219970 1917
GENERATEURS D'AIR CHAUD	1000 F TONNE	52273 543	29343 284	31996 267	68267 481	181879 1575	42747 404
AEROTHERMES ET AUTRE MATERIEL AERAUQUE DE CHAUFFAGE A AIR CHAUD	1000 F TONNE	108571 956	96508 719	99367 830	195229 1126	499675 3631	140849 1085
APPAREILS ET INSTALLATIONS POUR LA FIL- TRATION, L'EPURATION, LE DEPOUSSIERAGE; INSTALLATIONS DE SECHAGE	1000 F TONNE	126258 372	165301 388	139116 534	171043 509	601718 1803	97232 703
REPARATIONS ET AUTRES TRAVAUX A FACON	1000 F	220937	176305	168077	664984	1230303	166898
	1000 F TONNE	5130337 23889	5922082 27034	5137787 22656	6676489 27604	22866695 101183	6733947 30316

EXPEDITIONS DE L'INDUSTRIE DES FABRICATIONS METALLIQUES
 ETABLISSEMENTS OCCUPANT 5 OUVRIERS OU PLUS(SUITE)

	UNITE	PREMIER TRIMESTRE 1975	DEUXIEME TRIMESTRE 1975	TROISIEME TRIMESTRE 1975	QUATRIEME TRIMESTRE 1975	ANNEE 1975	PREMIER TRIMESTRE 1976
MACHINES-OUTILS ET INDUSTRIES CONNEXES							
MACH.-OUTILS POUR TRAVAIL DES METAUX :							
-PAR ENLEVEMENT DE COPEAUX OU PAR ABRA- SION (Y COMPRIS MACHINES-OUTILS A MAIN)	1000 F TONNE	472327 1434	625633 2094	500700 1518	670376 2041	2269036 7087	462102 1267
-PAR DEFORMATION ET MACHINES-OUTILS SPE- CIALES	1000 F TONNE	468258 3256	416387 2917	473090 3519	696860 4441	2054595 14133	637476 5119
MACHINES-OUTILS POUR LE TRAVAIL DU BOIS, DE L'EBONITE, DU LIEGE, DES OS	1000 F TONNE	139739 724	113038 509	106857 431	128725 548	488359 2212	143974 612
OUTILS ET ACCESSOIRES DE MACHINES- OUTILS, OUTILLAGE DIAMANTE	1000 F TONNE	897037 3611	845689 3357	735313 3094	896004 3343	3374043 13405	855899 3620
REPARATIONS ET AUTRES TRAVAUX A FACON	1000 F	91757	100793	66660	83891	343101	79305
	1000 F TONNE	2069118 9025	2101540 8877	1882620 8562	2475856 10373	8529134 36837	2178756 10618
MATERIEL TEXTILE							
MACHINES ET APPAREILS POUR LA PREPARA- TION, LE CARDAGE, LA FILATURE, LE RE- TORDAGE, LE BOBINAGE, ETC...	1000 F TONNE	392145 2524	414271 2181	286422 1481	423078 2241	1515916 8427	359479 1890
MACHINES ET APPAREILS POUR LE TISSAGE, LA BONNETERIE, LA BRODERIE, LA COUTURE, ETC...	1000 F TONNE	704590 5351	778239 5630	554574 3859	695036 4588	2732439 19428	618297 5023
MACHINES ET APPAREILS POUR LE BLANCHI- MENT, LA TEINTURE, L'APPRET ET LE FI- NISSAGE	1000 F TONNE	50178 105	67357 163	49979 158	94466 181	261980 607	40625 101
PARTIES, PIECES DETACHEES ET ACCESSOIRES DE MACHINES TEXTILES	1000 F TONNE	374578 2978	368537 3028	339538 3004	370348 3069	1453001 12079	390131 3163
GARNITURES DE CARDES	1000 F TONNE	67803 474	68992 506	50384 358	65708 378	252887 1716	52065 322
MACHINES DE BLANCHISSERIE INDUSTRIELLE ET DE NETTOYAGE A SEC	1000 F TONNE	124015 954	129560 1038	84404 696	125387 1051	463366 3739	136253 1030
REPARATIONS ET AUTRES TRAVAUX A FACON	1000 F	31348	38271	36291	29189	135099	38562
	1000 F TONNE	1744657 12386	1865227 12546	1401592 9556	1803212 11508	6814688 45996	1635412 11529
CONSTRUCTIONS MECANIQUES DIVERSES							
REDUCTEURS, MULTIPLICATEURS ET VARIA- TEURS DE VITESSE	1000 F TONNE	519713 4032	540736 3961	473415 3376	479642 3424	2013506 14793	499494 3468
AUTRES ENGRENAGES ET ORGANES DE TRANS- MISSION	1000 F TONNE	161385 1530	176670 1672	133495 1119	151916 1479	623466 5800	129480 1181
ROBINETTERIE INDUSTRIELLE ET SPECIALE :							
-EN ACIER	1000 F TONNE	77443 270	112500 421	87894 254	95450 299	373287 1244	133658 338
-EN FONTE	1000 F TONNE	65686 986	75219 1150	55890 779	71455 1188	268250 4103	63505 774
-EN METAUX NON FERREUX	1000 F TONNE	40874 328	35248 237	42358 370	33842 269	152322 1204	32026 219

EXPEDITIONS DE L'INDUSTRIE DES FABRICATIONS METALLIQUES
 ETABLISSEMENTS OCCUPANT 5 OUVRIERS OU PLUS(SUITE)

	UNITE	PREMIER TRIMESTRE 1975	DEUXIEME TRIMESTRE 1975	TROISIEME TRIMESTRE 1975	QUATRIEME TRIMESTRE 1975	ANNEE 1975	PREMIER TRIMESTRE 1976
ROBINETTERIE DE BATIMENT	1000 F TONNE	150955 1181	138030 806	129268 822	137517 808	555770 3617	163315 999
RACCORDS ET ANALOGUES	1000 F TONNE	130761 1411	129656 1462	104012 1142	114174 1096	478603 5111	130697 1288
MECANIQUE GENERALE ET DECOLLETAGE	1000 F TONNE	1490742 10129	1424936 10153	1383318 8612	1554322 9358	5853318 38252	1578543 9391
MATERIEL DE LUTTE CONTRE L'INCENDIE	1000 F TONNE	149733 866	201855 1378	172424 1022	175356 1267	699368 4533	218621 1289
REPARATIONS ET AUTRES TRAVAUX A FACON	1000 F	199696	253826	178352	208444	840318	232860
	1000 F TONNE	2986988 20733	3088676 21240	2760426 17496	3022118 19188	11858208 78657	3182199 18947
MATERIEL DE LEVAGE, DE MANUTENTION, DE PESAGE ET DE GENIE CIVIL							
TREUILS, CABESTANS, PALANS, CRICS ET VE-RINS	1000 F TONNE	80217 1874	89653 2523	96702 2804	69173 2122	335745 9323	67658 1856
GRUES FIXES, PONTS ROULANTS, PONTS PORTIQUES ET SIMILAIRES	1000 F TONNE	254926 2817	300693 3455	237502 3025	386116 4416	1179237 13713	217298 1957
GRUES MOBILES	1000 F TONNE	43637 463	39673 347	33943 276	29796 239	147049 1325	44916 345
ASCENSEURS, ESCALIERS ROULANTS ET SIMILAIRES (SAUF MATERIEL DE CHANTIER)	1000 F TONNE	473269 4036	512384 3510	445500 3345	557463 3502	1988616 14393	434765 3375
ENGINS DE MANUTENTION	1000 F TONNE	962182 9184	889070 7830	977053 8371	1037424 9955	3865729 35340	858241 7046
BALANCES, PONTS ET AUTRES APPAREILS ET INSTRUMENTS DE PESAGE	1000 F TONNE	119342 483	121664 535	83522 468	132940 582	457468 2068	139460 421
MATERIEL DE GENIE CIVIL	1000 F TONNE	2225589 18403	3289768 28806	2374213 19394	2650579 19696	10540149 86299	2776529 20688
REPARATIONS ET AUTRES TRAVAUX A FACON	1000 F	526516	401063	379441	500129	1807149	479626
	1000 F TONNE	4685678 37260	5643968 47006	4627876 37683	5363620 40512	20321142 162461	5018493 35688
EQUIPEMENTS SPECIFIQUES ET INSTALLATIONS INDUSTRIELLES COMPLETES							
- POUR INDUSTRIES EXTRACTIVES ET CONNEXES	1000 F TONNE	148971 2884	172831 2999	136191 2145	116797 1293	574790 9321	127478 1238
- POUR INDUSTRIES ALIMENTAIRES	1000 F TONNE	601063 3060	734644 3672	361668 1803	522382 2744	2219757 11279	292709 1771
- POUR BOULANGERIE, PATISSERIE, CHARCUTERIE, BOUCHERIE, DEBITS DE BOISSONS ET GRANDES CUISINES	1000 F TONNE	225858 1703	251309 1823	182739 1268	232376 1592	892282 6386	243302 1633
- POUR INDUSTRIES CHIMIQUES	1000 F TONNE	450667 3489	517254 3736	391268 3154	469722 3279	1828911 13658	452664 3302
- POUR LE CONDITIONNEMENT ET L'EMBALLAGE ET LA DISTRIBUTION AUTOMATIQUE	1000 F TONNE	281643 1953	299272 1698	245779 1343	314868 1885	1141562 6879	277802 1373
- POUR LA FABRICATION ET LE TRAVAIL DU VERRE ET DES OUVRAGES EN VERRE	1000 F TONNE	103152 456	152374 454	119428 302	189167 423	564121 1635	129506 322
- POUR L'INDUSTRIE DU PAPIER, DU CARTON, DE L'IMPRIMERIE ET DES ARTS GRAPHIQUES	1000 F TONNE	171632 629	156238 491	203996 1564	140481 366	672347 3050	177887 417

EXPEDITIONS DE L'INDUSTRIE DES FABRICATIONS METALLIQUES
 ETABLISSEMENTS OCCUPANT 5 OUVRIERS OU PLUS(SUITE)

	UNITE	PREMIER TRIMESTRE 1975	DEUXIEME TRIMESTRE 1975	TROISIEME TRIMESTRE 1975	QUATRIEME TRIMESTRE 1975	ANNEE 1975	PREMIER TRIMESTRE 1976
- POUR L'INDUSTRIE DU CAOUTCHOUC ET DES MATIERES PLASTIQUES	1000 F TONNE	105082 265	107905 249	67199 158	160914 379	441100 1051	111241 355
- POUR L'INDUSTRIE SIDERURGIQUE ET LA FONDERIE	1000 F TONNE	422137 3700	410195 3644	376455 3184	432825 5079	1641612 15607	372211 2502
- POUR LES INDUSTRIES DES MINERAUX NON METALLIQUES (1)	1000 F TONNE	261992 3096	300366 3700	260146 3448	333395 6849	1155899 17093	216429 2749
- POUR LES INDUSTRIES NON DENOMMEES AILLEURS (2)	1000 F TONNE	164237 518	168529 615	131650 752	203322 689	667738 2574	210470 437
REPARATIONS ET AUTRES TRAVAUX A FACON	1000 F	202944	236482	224587	297783	961796	236249
	1000 F TONNE	3139378 21753	3507399 23081	2701106 19121	3414032 24578	12761915 88533	2847948 16099
TRACTEURS ET MACHINES AGRICOLES							
TRACTEURS, MATERIEL DE TRAVAIL DU SOL ET POUR SEMIS, PLANTATION, DISTRIBUTION D'ENGRAIS ET PROTECTION DES CULTURES	1000 F TONNE	2323918 29837	2480423 30604	2336795 27048	2958545 33051	10099681 120540	3464854 37408
MATERIEL DE RECOLTE ET DE BATTAGE, DE SELECTION ET DE CONDITIONNEMENT APRES RECOLTE ET DIVERS	1000 F TONNE	1864044 17822	1723958 15905	1839095 16573	2137226 18998	7564323 69298	2443991 21889
REPARATIONS ET AUTRES TRAVAUX A FACON	1000 F	21815	23235	23795	35179	104024	29287
	1000 F TONNE	4209777 47659	4227616 46509	4199685 43621	5130950 52049	17769028 189838	5938132 59297
APPAREILS DE MESURE NON ELECTRIQUES, DE LABORATOIRE ET ANALOGUES							
COMPTEURS DE GAZ, COMPTEURS D'EAU ET AUTRES APPAREILS DE MESURE	1000 F TONNE	231905 1085	163597 905	121399 804	140428 747	657329 3541	174917 1006
MACHINES A ECRIRE, DE BUREAU, STATISTI- QUES, COMPTABLES, ETC...- AUTRES APPA- REILS DE FINE MECANIQUE, ET DIVERS	1000 F TONNE	306965 502	366620 622	371307 723	331178 510	1376070 2357	331859 525
REPARATIONS ET AUTRES TRAVAUX A FACON	1000 F	43426	24218	19684	45360	132688	61703
	1000 F TONNE	582296 1587	554435 1527	512390 1527	516966 1257	2166087 5898	568479 1531

(1) BRIQUETERIES, INDUSTRIES CERAMIQUES, TRAVAIL DE LA PIERRE ET DU MARBRE,
CIMENTIERES, FABRICATION DE LA CHAUX ET DU PLATRE

(2) Y COMPRIS LES FOURS INDUSTRIELS A COMBUSTIBLES ET LEURS BRULEURS

**EXPEDITIONS DE L'INDUSTRIE DES FABRICATIONS METALLIQUES
 ETABLISSEMENTS OCCUPANT 5 OUVRIERS OU PLUS(SUITE)**

	UNITE	PREMIER TRIMESTRE 1975	DEUXIEME TRIMESTRE 1975	TROISIEME TRIMESTRE 1975	QUATRIEME TRIMESTRE 1975	ANNEE 1975	PREMIER TRIMESTRE 1976
ARMES ET MUNITIONS							
ARMES DE CHASSE, DE TIR, A ALARME, DE GUERRE, DE DEFENSE ET SIMILAIRES, Y C. LES TRAVAUX A FACON ET LES REPARATIONS	1000 F TONNE	1691898 4347	2575824 5362	1610107 3167	2547622 6682	8425451 19558	1985689 5339
	1000 F TONNE	1691898 4347	2575824 5362	1610107 3167	2547622 6682	8425451 19558	1985689 5339
INDUSTRIE AERONAUTIQUE							
AVIONS ET AUTRES ENGINS VOLANTS, Y COM- PRIS LES TRAVAUX A FACON ET LES REPARA- TIONS	1000 F	1049382	891659	694613	845141	3480795	822313
	1000 F TONNE	1049382	891659	694613	845141	3480795	822313
MATERIEL ELECTRIQUE D'EQUIPEMENT							
MACHINES ELECTRIQUES ROTATIVES	1000 F TONNE	650038 2567	630929 3032	525195 2237	764373 3789	2570535 11625	560205 2447
TRANSFORMATEURS INDUSTRIELS	1000 F TONNE	769642 8945	970013 12081	837023 9020	1036691 10662	3613369 40708	901628 10894
CONVERTISSEURS STATIQUES - CONDENSATEURS INDUSTRIELS - ELECTRO-AIMANTS	1000 F TONNE	99876 286	145608 344	160437 320	148640 356	554561 1306	178024 391
APPAREILLAGE ELECTRIQUE INDUSTRIEL :							
-HAUTE TENSION	1000 F TONNE	160855 613	153047 747	170608 864	183412 971	667922 3195	163825 832
-BASSE TENSION (Y COMPRIS LES RELAIS)	1000 F TONNE	700995 2571	712305 2322	625149 2169	685307 2467	2723756 9529	711907 2665
ENSEMBLES PREFABRIQUES HAUTE ET BASSE TENSION	1000 F TONNE	363420 4034	392478 3043	402599 2227	441050 2284	1599547 11588	428163 2786
APPAREILS DE COMMANDE, POTENTIOMETRES ET RHEOSTATS	1000 F TONNE	183176 340	196151 500	111316 208	128486 191	619129 1239	150401 215
FOURS INDUSTRIELS ET DE LABORATOIRE	1000 F TONNE	179122 2802	305662 3180	247342 2406	366921 3928	1099047 12316	139560 2309
MACHINES ET APPAREILS DE SOUDAGE ET DE DECOUPE	1000 F TONNE	87043 480	126693 558	110745 665	169561 941	494042 2644	103404 543
ELECTRODES ET AUTRES PRODUITS D'APPORT	1000 F TONNE	199300 6539	204663 6611	145457 4456	199033 6658	748448 24264	205694 5996
ISOLANTS POUR L'ELECTRICITE	1000 F TONNE	102957 538	79093 441	68962 320	86628 487	337640 1786	107432 498
FILS ET CABLES ELECTRIQUES - TUBES POUR CANALISATIONS	1000 F TONNE	2180189 31951	2152179 32883	1887749 28869	2058265 32537	8278382 126240	2035790 32690
MATERIEL D'ECLAIRAGE INDUSTRIEL ET PU- BLIC	1000 F TONNE	378278 2967	383552 3022	379367 2795	497667 3517	1638864 12301	427524 3088
AUTRE MATERIEL ELECTRIQUE D'EQUIPEMENT	1000 F TONNE	172029 841	189098 888	178816 843	185061 905	725004 3477	237065 1096
REPARATIONS ET AUTRES TRAVAUX A FACON	1000 F	1210450	1270748	1718806	1500936	5700940	1522625
	1000 F TONNE	7437370 65474	7912219 69652	7569566 57399	8452031 69693	31371186 262218	7873247 66450
TELECOMMUNICATIONS, ELECTRONIQUE PROFES- SIONNELLE, AUTOMATION							
APPAREILS ET INSTALLATIONS DE TELECOMMU- NICATIONS POUR LA TELEPHONIE ET LA TE- LEGRAPHIE	1000 F TONNE	4263791 3879	4108118 4132	3567425 3570	4824177 2878	16763511 14459	5089776 3877
APPAREILS ET INSTALLATIONS D'EMISSION ET DE TRANSMISSION POUR TELECOMMUNICATIONS	1000 F TONNE	246746 66	264626 118	289166 79	273332 70	1073870 333	412064 173

EXPEDITIONS DE L'INDUSTRIE DES FABRICATIONS METALLIQUES
 ETABLISSEMENTS OCCUPANT 5 OUVRIERS OU PLUS(SUITE)

	UNITE	PREMIER TRIMESTRE 1975	DEUXIEME TRIMESTRE 1975	TROISIEME TRIMESTRE 1975	QUATRIEME TRIMESTRE 1975	ANNEE 1975	PREMIER TRIMESTRE 1976
APPAREILS ELECTRIQUES DE SIGNALISATION ACOUSTIQUE ET VISUELLE	1000 F TONNE	152671 299	239262 361	173019 255	303407 349	868359 1264	189954 213
INFORMATIQUE ET CONTROLE INDUSTRIEL	1000 F TONNE	597503 281	650933 254	632819 225	852697 455	2733952 1215	773536 215
APPAREILS D'ELECTRICITE MEDICALE ET TOUTES AUTRES APPAREILS A RADIATIONS	1000 F TONNE	338387 87	439982 132	377460 132	506168 210	1661997 561	533738 215
COMPOSANTS ACTIFS ET PASSIFS	1000 F TONNE	1414920 15	1292401 9	991072 12	1491055 13	5189448 49	1420459 29
ELECTRONIQUE PROFESSIONNELLE	1000 F TONNE	544187 242	625065 408	535117 194	658441 282	2362810 1126	607006 133
REPARATIONS ET AUTRES TRAVAUX A FACON	1000 F	841608	595005	509024	747613	2693250	590132
	1000 F TONNE	8399813 4869	8215392 5414	7075102 4467	9656890 4257	33347197 19007	9616665 4855
MATERIEL ELECTRIQUE DE CONSOMMATION ELECTRONIQUE POUR LE GRAND PUBLIC							
PETIT MATERIEL D'INSTALLATION	1000 F TONNE	480395 6193	453670 5526	368709 4779	433734 5219	1736508 21717	490148 5778
APPAREILS ELECTRODOMESTIQUES - APPAREILS TOURNANTS	1000 F TONNE	158410 845	178758 932	147402 756	144439 645	629009 3178	109189 495
MACHINES A LAVER, A USAGE DOMESTIQUE	1000 F TONNE PIECE	104197 851 20754	97204 648 22970	123846 753 35643	148919 871 58039	474166 3123 137406	137002 894 42896
APPAREILS ELECTROTHERMIQUES DOMESTIQUES	1000 F TONNE	283607 2087	313531 2191	291566 2399	426023 3501	1314727 10178	299694 1994
RECEPTEURS DE TELEVISION (PORTATIFS, DOMESTIQUES "NOIR ET BLANC" ET "COULEUR")	1000 F TONNE PIECE	2391522 6663 171622	2282470 6638 173319	1503521 3793 90526	2522037 6188 144017	8699550 23282 579484	2511270 6174 143518
RECEPTEURS DE RADIO DE TOUTS GENRES, ELECTROPHONES, ENREGISTREURS, PICK-UP ET TOURNE DISQUES	1000 F TONNE PIECE	2595326 16059 471838	1956101 14001 371864	2089680 11729 423232	2975212 16925 528707	9616319 58714 1795641	2593193 14090 457119
ARTICLES DE LUSTREURIE, LEURS PARTIES ET PIECES	1000 F TONNE	365368 2552	197644 1381	259488 1787	321247 2143	1143747 7863	381983 2323
AUTRES ARTICLES D'ECLAIRAGE INTERIEUR	1000 F TONNE	723208 1391	675093 1372	546130 1126	652270 1413	2596701 5302	701063 1570
PILES ET ACCUMULATEURS	1000 F TONNE	617096 10092	592082 9402	493815 7947	794334 12849	2497327 40290	768869 12524
AUTRE MATERIEL N.D.A.	1000 F TONNE	217547 339	196087 353	189729 293	271471 377	874834 1362	308331 346
REPARATIONS ET AUTRES TRAVAUX A FACON	1000 F	253032	262330	201067	247403	963832	181733
	1000 F TONNE	8189708 47072	7204970 42444	6214953 35362	8937089 50131	30546720 175009	8482475 46188
TOTAL GENERAL	1000 F TONNE	107623259 1380612	115489855 1447009	97777699 1202140	124920583 1468987	445811396 5498748	129822157 1575172

(1) LES ELECTROPHONES, PICK-UP ET TOURNE-DISQUES NE SONT PAS REPRIS DANS LE NOMBRE DE PIECES

PRODUCTION NETTE D'ELECTRICITE (MILLIONS DE KWH) (1)

	PAR CATEGORIE DE PRODUCTEURS			D'APRES LA NATURE DES CENTRALES			TOTAUX			TOTAL ABSORBE PAR LES RESEAUX PLUS LES PERTES
	EN VUE DE LA DISTRIBUTION PUBLIQUE		AUTOPRODUCTEURS INDUSTRIELS	CENTR. THERMIQUES		CENTRALES HYDRAULIQUES	PRODUCTION	IMPORTATIONS	EXPORTATIONS	
	ENTREPRISES PUBLIQUES	ENTREPRISES PRIVEES		EQUIPEES DE CHAUDIERES	EQUIPEES DE MOTEURS A COMBUST. INTERNE					
1970	60	1601	752	2346	47	20.3	2413	108.4	77.2	2445
1971	55	1778	793	2565	49	13.0	2626	89.1	130.3	2592
1972	59	2048	865	2873	52	51.9	2972	130.0	174.7	2927
1973	74	2312	874	3145	64	51.2	3260	137.5	200.4	3197
1974	92	2378	927	3262	78	56.6	3397	213.1	240.2	3370
1975	76	2432	741	3149	63	35.5	3248	351.3	422.3	3176
1974										
OCT.	119	2741	1006	3675	101	74.6	3866	248.7	379.4	3736
NOV.	103	2569	934	3501	84	75.1	3605	356.6	413.1	3549
DEC.	107	2492	923	3360	90	71.9	3522	513.3	445.9	3589
1975										
JANV.	114	2574	863	3392	91	67.9	3551	438.6	386.2	3603
FEVR.	90	2385	731	3092	64	49.4	3205	324.0	312.2	3217
MARS	87	2505	831	3319	58	46.2	3423	328.1	319.5	3432
AVR.	83	2367	802	3150	53	49.0	3252	273.0	324.8	3200
MAI	71	2073	736	2788	57	34.3	2879	449.8	398.7	2930
JUIN	70	2160	744	2874	69	31.6	2974	460.1	479.8	2954
JUIL	46	1899	574	2460	46	13.2	2519	384.3	426.5	2477
AOUT	45	2140	462	2589	43	15.3	2647	322.2	362.2	2607
SEPT.	65	2372	618	2970	65	19.2	3054	361.8	405.8	3010
OCT.	80	2758	844	3576	70	35.4	3682	258.3	492.8	3447
NOV.	74	2926	856	3757	67	31.5	3856	237.4	600.9	3492
DEC.	84	3015	825	3820	71	32.7	3924	377.9	558.1	3744
1976										
*JANV.	80	3096	864	3933	62	45.5	4040	302.2	612.6	3730
*FEVR.	76	2990	801	3786	48	32.9	3867	196.1	534.3	3529
*MARS	75	3039	844	3878	55	24.9	3958	311.1	627.0	3642
AVR.	69	2854	737				3659	271.6	510.3	3420
MAI	59	2833	798				3689	203.1	698.8	3194
JUIN	53	2694	778				3525	241.3	557.8	3841
JUIL	36	2634	689				3359	191.1	742.3	

DISTRIBUTION D'EAU

	VOLUME D'EAU CAPTE	VOLUME D'EAU CEDE PAR DES TIERS	TOTAL	VOLUME D'EAU CEDE A D'AUTRES SOCIETES ET PERTES	VOLUME DISPONIBLE POUR LA DISTRIBUTION
	(1.000 M3)	(1.000 M3)	(1.000 M3)	(1.000 M3)	(1.000 M3)
1970	36424	7191	43615	10753	32862
1971	37906	7507	45412	11254	35622
1972	39041	8072	47113	11398	35714
1973	41731	8747	50478	12512	37966
1974	43073	8985	52058	13511	38546
1975	44041	9051	53092	13788	39304
1976					
OCT.	44545	9430	53975	13754	40221
NOV.	41919	8559	50478	12846	37632
DEC.	42321	8711	51032	15034	35998
1975					
JANV.	43423	9222	52645	13666	38979
FEVR.	39948	8238	48186	12471	35715
MARS	42588	8581	51169	13151	38018
AVR.	43892	8429	52322	13573	38749
MAI	44242	9097	53339	13931	39407
JUIN	45881	9097	54978	14359	40618
JUIL	43708	9019	52727	13800	38927
AOUT	46726	9988	56713	14785	41928
SEPT.	45362	9257	54620	14234	40385
OCT.	45340	9618	54957	13859	41099
NOV.	42803	9004	51807	12975	38833
DEC.	44579	9064	53643	14652	38990
1976					
*JANV.	45198	9705	54903	13962	40941
*FEVR.	43874	9072	52945	13326	39619
*MARS	49005	9840	58845	14611	44234
AVR.	46133	9787	55921	14060	41860

(1) SOURCE: ADMINISTRATION DE L'ENERGIE, FEDERATION PROFESSIONNELLE DES PRODUCTEURS ET DISTRIBUTEURS D'ELECTRICITE DE BELGIQUE

III. EMPLOI

A. PERSONNEL RECENSE DANS LES ETABLISSEMENTS ASSUJETTIS A UNE STATISTIQUE
MENSUELLE D'ACTIVITE INDUSTRIELLE

	UNITE (1)	MOYENNE MENSUELLE 1975	JANVIER 1976	FEVRIER 1976	MARS 1976	AVRIL 1976	MAI 1976
INDUSTRIES EXTRACTIVES							
MINES DE HOUILLE : PRESENTS (2)	EMPL.	1026	1013	1010	1000	950	946
	OUVR.	19967	20313	19634	19675	19325	19090
	100 H.	4086	4157	3993	4518	4070	3647
MINES DE HOUILLE : INSCRITS (3)							
-A) BELGES	EMPL.	13496	13141	13109	13104	12760	12739
	OUVR.						
	100 H.						
-B) ETRANGERS	EMPL.	13490	13009	12846	12667	12611	12613
	OUVR.						
	100 H.						
CARRIERES	EMPL.	820	787	779	775	760	
	OUVR.	3745	3457	3411	3489	3479	
	100 H.	5144	3827	4149	5359	5237	
CHAUX, CALCAIRE ET DERIVES	EMPL.	861	832	829	829	844	
	OUVR.	3725	3567	3538	3540	3518	
	100 H.	5245	5012	4631	5489	5228	
INDUSTRIES ALIMENTAIRES							
CONFITURE	EMPL.	212	196	210	215		
	OUVR.	725	698	700	708		
	100 H.	1090	1025	954	1073		
MARGARINE	EMPL.	1025	996	995	1001	994	
	OUVR.	810	816	824	797	801	
	100 H.	1173	1169	1096	1342	1109	
HUILES VEGETALES ET ANIMALES	EMPL.	422	432	438	449		
	OUVR.	948	898	912	957		
	100 H.	1364	1485	1410	1636		
ALIMENTS COMPOSES POUR ANIMAUX	EMPL.	1872	1791	1789	1782		
	OUVR.	3909	3842	3817	3799		
	100 H.	6009	6015	5595	6347		
AUTRES INDUSTRIES ALIMENTAIRES (4)	EMPL.	6115	6107	6080	6074	6052	
	OUVR.	21273	20243	19852	19833	19527	
	100 H.	29736	27646	26957	29971	27604	
INDUSTRIE DU TABAC	EMPL.	1547	1530	1522	1512	1515	1514
	OUVR.	6476	6266	6198	6124	6084	6050
	100 H.	8314	8346	7892	9680	7851	7356
INDUSTRIE TEXTILE							
1. FILATURE:							
- COTON: COTON FIN (5)	EMPL.	556	536	535	535	531	531
	OUVR.	6385	5868	5803	5746	5716	5687
	100 H.	2122	2268	2602	2833	2693	2558
- CARDES FILEUSES (5)	EMPL.	23	22	21	21	21	21
	OUVR.	215	290	284	286	284	271
	100 H.	24	26	26	27	25	23
- COCONS (5)	EMPL.	94	107	107	106	113	
	OUVR.						
	100 H.	4	4	5	6	5	

(1) LES UNITES PORTENT RESPECTIVEMENT SUR LE NOMBRE D'EMPLOYES ET D'OUVRIERS INSCRITS SUR L'ETAT DE PAIEMENT COMPRENANT LE 15 DU MOIS AINSI QUE SUR LE NOMBRE D'HEURES-OUVRIERS (X100)

(2) IL S'AGIT DU NOMBRE DE PRESENCES PAR JOUR OUVRER ET DU NOMBRE DE POSTES EFFECTUES

(3) OUVRIERS INSCRITS A LA FIN DE L'ANNEE OU DU MOIS

(4) A L'EXCLUSION, EN PARTICULIER, DE L'ABBATAGE DU BETAIL, DES LAITERIES, BEURRERIES, FROMAGERIES, DE LA MEUNERIE, DES BOULANGERIES ET PATISSERIES, DES FABRIQUES DE SUCRE. LE PERSONNEL OCCUPE DANS CES ACTIVITES EST REPRIS AU TABLEAU B CI-APRES

(5) IL S'AGIT POUR CES BRANCHES DE CENTAINES DE MILLIERS DE BROCHES-HEURES POUR LES FILATURES DE COTON FIN ET LES CARDES FILEUSES, LES CHIFFRES DU MOIS D'AVRIL COUVRENT EGALEMENT LE MOIS DE JUILLET

III. EMPLOI

A. PERSONNEL RECENSE DANS LES ETABLISSEMENTS ASSUJETTIS A UNE STATISTIQUE
MENSUELLE D'ACTIVITE INDUSTRIELLE (SUITE)

	UNITE (1)	MOYENNE MENSUELLE 1975	JANVIER 1976	FEVRIER 1976	MARS 1976	AVRIL 1976	MAI 1976
1. FILATURE:							
- LAINE CARDEE	EMPL.	310	297	297	296		
	OUVR.	2345	2331	2331	2371		
	100 H.	2907	3221	3232	3673		
- LAINE PEIGNEE	EMPL.	1030	975	987	984		
	OUVR.	6872	6494	6475	6485		
	100 H.	7761	8300	8122	9328		
- LIN ET CHANVRE (2)	EMPL.	80	78	78	77	77	
	OUVR.	1228	1181	1181	1179	1180	
	100 H.	57	56	64	74	69	
- JUTE	EMPL.	118	99	98	98	98	
	OUVR.	1737	1591	1651	1597	1606	
	100 H.	2195	2424	2245	2531	2499	
- FILATURE ET CORDERIE DE FIBRES DURES	EMPL.	82	78	77	77	75	
	OUVR.	873	711	703	687	668	
	100 H.	968	901	935	809	873	
2. TISSAGE							
	EMPL.	4870	4875	4764	4752		
	OUVR.	28053	27286	27095	27042		
	100 H.	34053	35798	35948	41038		
3. BONNETERIE							
	EMPL.	1552	1446	1439	1438	1429	
	OUVR.	12627	11868	11882	11917	11827	
	100 H.	14674	14507	14388	16681	15292	
4. AUTRES INDUSTRIES:							
- LAVAGE ET CARBONISAGE DE LA LAINE	EMPL.	74	69	68	69	70	70
	OUVR.	497	481	536	553	556	553
	100 H.	535	597	618	713	702	704
- PEIGNAGE DE LA LAINE	EMPL.	141	133	134	135	136	
	OUVR.	982	962	961	1004	1015	
	100 H.	1146	1250	1277	1450	1399	
- FILETERIES	EMPL.	220	217	217	218	216	215
	OUVR.	574	519	521	520	522	535
	100 H.	528	497	578	737	505	618
- QUATE	EMPL.	111	104	108	109	109	
	OUVR.	513	481	480	486	480	
	100 H.	836	664	664	734	710	
- FEUTRE	EMPL.	120	119	119	114		
	OUVR.	629	608	607	634		
	100 H.	750	778	782	913		
- RUBANERIE	EMPL.	229	222	221	223	221	
	OUVR.	1374	1322	1331	1298	1270	
	100 H.	1661	1747	1694	1964	1868	
CHAUSSURES, VETEMENT ET CONFECTION							
CHAUSSURES	EMPL.	405	375	372	345	344	345
	OUVR.	3972	3678	3573	3292	3228	3203
	100 H.	4758	4765	4350	4468	3768	3618
PANTOUFLES	EMPL.	47	42	41	39	43	42
	OUVR.	531	495	477	465	487	467
	100 H.	665	619	577	665	590	569
GANTERIES MAROQUINERIES ET ARTICLES EN CUIR N.D.A.	EMPL.	265	245	245	242		
	OUVR.	1759	1698	1738	1709		
	100 H.	2359	2481	2435	2632		
VETEMENT ET CONFECTION (3)	EMPL.	6593	6181	6119	6044		
	OUVR.	52803	49951	49561	49272		
	100 H.	79400	63573	63618	73553		

(1) CF NOTE (1) PAGE PRECEDENTE

(2) CF NOTE (5) PAGE PRECEDENTE

(3) PERSONNEL DES ETABLISSEMENTS OCCUPANT 5 OUVRIERS OU PLUS. VOIR EGALEMENT TABLEAU B

III. EMPLOI

A. PERSONNEL RECENSE DANS LES ETABLISSEMENTS ASSUJETTIS A UNE STATISTIQUE
MENSUELLE D'ACTIVITE INDUSTRIELLE (SUITE)

	UNITE (1)	MOYENNE MENSUELLE 1975	JANVIER 1976	FEBVRIER 1976	MARS 1976	AVRIL 1976	MAI 1976
BOIS, PAPIER							
BOIS ET INDUSTRIES CONNEXES (2)	EMPL. OUVR. 100 H.	4681 33858 46155	4510 32771 47031	4582 32794 46076	4549 33033 52630		
MEUBLES	EMPL. OUVR. 100 H.	2374 17287 23888	2251 16724 24399	2317 16757 24165	2304 16849 27594		
SIEGES	EMPL. OUVR. 100 H.	753 6189 7983	720 6010 8209	722 6026 8170	718 6029 9354		
MENUISERIE	EMPL. OUVR. 100 H.	484 2989 4178	448 3029 4119	452 2994 3955	455 3105 4769		
BOISSILLERIE	EMPL. OUVR. 100 H.	230 1988 2634	223 1789 2448	222 1769 2215	217 1744 2453		
CAISSERIE ET TONNELLERIE	EMPL. OUVR. 100 H.	116 1020 1371	143 1036 1525	144 1049 1427	143 1067 1541		
CONTREPLAQUES, PANNEAUX BLOCS OU PAN- NEAUX LAMELLES, PANNEAUX COMPRIMES	EMPL. OUVR. 100 H.	521 3061 4291	521 2940 4508	521 2938 4383	509 2984 4944		
AUTRES ACTIVITES	EMPL. OUVR. 100 H.	207 1324 1808	204 1243 1823	204 1261 1762	203 1255 1975		
PAPIER (PRODUCTION)	EMPL. OUVR. 100 H.	2130 7815 10134	1711 6969 10320	1696 6910 9741	1687 6832 10758	1620 6477 9855	1672 6787 9613
PAPIER (TRANSFORMATION)	EMPL. OUVR. 100 H.	3498 11022 14407	3501 10856 15034	3455 10661 14523	3460 10789 16517	3415 10789 15506	3567 10760 14331
TANNERIE	EMPL. OUVR. 100 H.	243 1448 1846	234 1438 2064	229 1441 2057	238 1436 2277	233 1444 2172	225 1423 1953
CAOUTCHOUC	EMPL. OUVR. 100 H.	1909 5961 7630	1885 5585 7534	1880 5522 7520	1887 5453 8621	1889 5441 7652	1879 5377 7216
INDUSTRIES CHIMIQUES							
SAVON	EMPL. OUVR. 100 H.	2664 2537 3628	2635 2538 3704	2646 2585 3781	2641 2624 4143		
AUTRES INDUSTRIES CHIMIQUES (3)	EMPL. OUVR. 100 H.	17134 28560 39898	17928 28363 40115	17955 28348 38551	17963 28962 42219	17930 28471 41431	17977 28526 34816
INDUSTRIES DES DERIVES DU PETROLE ET DU CHARBON							
RAFFINERIES DE PETROLE	EMPL. OUVR. 100 H.	1269 1685 2348	1209 1646 2516	1207 1647 1719	1207 1651 931	1207 1653 2498	1205 1648 2320
AGGLOMERES DE HOUILLE	EMPL. OUVR. 100 H.	5 92 138	5 74 131	5 73 103	5 58 110	5 56 96	5 48 80
COCKERIES	EMPL. OUVR. 100 H.	417 3178 4413	404 3081 4335	405 3047 4140	403 3005 4529	391 2964 4469	398 2994 4396

(1) CF NOTE (1) PAGE PRECEDENTE

(2) CF NOTE (3) PAGE PRECEDENTE

(3) CF NOTE (3) PAGE PRECEDENTE; Y COMPRIS L'INDUSTRIE DE L'AZOTE

III. EMPLOI

A. PERSONNEL RECENSE DANS LES ETABLISSEMENTS ASSUJETTIS A UNE STATISTIQUE
MENSUELLE D'ACTIVITE INDUSTRIELLE (SUITE)

	UNITE (1)	MOYENNE MENSUELLE 1975	JANVIER 1976	FEVRIER 1976	MARS 1976	AVRIL 1976	MAI 1976
INDUSTRIE METALLURGIQUE							
SIDERURGIE EXCEPTE LES USINES PRODUISANT UNIQUEMENT DES ACIERS DE MOULAGE	EMPL. OUVR. 100 H.	9930 47286 61543	9784 45775 62989	9773 45542 59982	9759 45391 68638		
SIDERURGIE USINES PRODUISANT UNIQUEMENT DES ACIERS DE MOULAGE	EMPL. OUVR. 100 H.	491 2388 3317	481 2295 3256	478 2231 2775	480 2226 3211		
METAUX NON FERREUX ET LEURS ALLIAGES	EMPL. OUVR. 100 H.	4299 15196 20249	4281 14490 20174	4201 18148 18753	4252 14311 21344	4269 14499 20499	
FABRICATIONS METALLIQUES (2)	EMPL. OUVR. 100 H.	77952 253703 331110	76576 246205 334333	76278 246245 331781			
ACIERIES DE MOULAGE	EMPL. OUVR. 100 H.	754 3418 4810	831 3648 5229	825 3470 4607			
FONDERIES DE FER	EMPL. OUVR. 100 H.	833 5033 6557	740 4338 5673	748 4459 5540			
TREFILERIE, ETIRAGE, LAMINAGE A FROID, ETC...	EMPL. OUVR. 100 H.	3051 14583 16613	2541 13242 16119	2546 13310 17080			
FORGE, ESTAMPE, GROS FROUILLAGE ET INDUSTRIES CONNEXES	EMPL. OUVR. 100 H.	1057 4508 5890	1054 4236 5908	1074 4436 5898			
TRAVAIL DE LA TOLE ET FABRICATION METAL- LIQUES DIVERSES	EMPL. OUVR. 100 H.	2899 19123 19940	2495 12896 18055	2468 12760 17698			
ACCESSOIRES METALLIQUES DU BATIMENT	EMPL. OUVR. 100 H.	4612 17159 22447	4432 16625 23750	4494 16685 22942			
PONTS, CHARPENTES, CHAUDRONNERIES ET CHAUDIERES	EMPL. OUVR. 100 H.	3200 12088 16669	3382 12087 16761	3142 11567 15279			
CONSTRUCTION NAVALE	EMPL. OUVR. 100 H.	2333 10268 13528	2310 9244 12619	2303 9459 12410			
MATERIEL DE CHEMIN DE FER ET TRAMWAYS	EMPL. OUVR. 100 H.	699 2416 3469	751 2355 3645	700 2196 3328			
AUTOMOBILE, CYCLE ET INDUSTRIES CONNEXES	EMPL. OUVR. 100 H.	8207 43114 56288	8234 45419 64855	8015 45976 64381			
MACHINES MOTRICES, PNEUMATIQUES ET HY- DRAULIQUES	EMPL. OUVR. 100 H.	4037 8010 10831	3936 7755 11110	3892 7690 10601			
MACHINES-OUTILS ET INDUSTRIES CONNEXES	EMPL. OUVR. 100 H.	2321 6277 8276	2185 5757 7670	2235 5802 7583			
MACHINES TEXTILES ET ACCESSOIRES	EMPL. OUVR. 100 H.	1302 4596 5996	1235 4378 5522	1274 4367 5680			

(1) Cf. NOTE (1) PAGE PRECEDENTE

(2) PERSONNEL DES ETABLISSEMENTS OCCUPANT 5 OUVRIERS OU PLUS. VOIR EGALEMENT NOTE (2) PAGE 42

III. EMPLOI

69.-

A. PERSONNEL RECENSE DANS LES ETABLISSEMENTS ASSUJETTIS A UNE STATISTIQUE
MENSUELLE D'ACTIVITE INDUSTRIELLE (SUITE)

	UNITE (1)	MOYENNE MENSUELLE 1975	JANVIER 1976	FEVRIER 1976	MARS 1976	AVRIL 1976	MAI 1976
INDUSTRIE METALLURGIQUE							
CONSTRUCTIONS MECANIQUES DIVERSES	EMPL.	2855	2698	2643			
	OUVR.	9201	8249	8277			
	100 H.	12231	10904	10318			
APPAREILS DE LEVAGE, MANUTENTION ET PESAGE	EMPL.	3722	3524	3476			
	OUVR.	9234	8621	8482			
	100 H.	12860	12292	11384			
APPAREILS ET INSTALLATIONS POUR DIVERSES INDUSTRIES	EMPL.	5693	5600	5839			
	OUVR.	15449	15222	15786			
	100 H.	20933	19287	20967			
CONSTRUCTION ELECTRIQUE	EMPL.	26400	26609	26570			
	OUVR.	60109	58979	58296			
	100 H.	76383	76913	78516			
APPAREILS DE MESURE, DE LABORATOIRE, ETC ...	EMPL.	686	706	711			
	OUVR.	1621	1703	1747			
	100 H.	2110	2303	2254			
ARMES ET MUNITIONS	EMPL.	1903	1894	1889			
	OUVR.	8482	8345	8329			
	100 H.	11304	11522	11075			
INDUSTRIE AERONAUTIQUE	EMPL.	1389	1419	1434			
	OUVR.	3018	3105	3151			
	100 H.	4075	4199	4238			
INDUSTRIES DES PRODUITS MINERAUX NON METALLIQUES							
TERRE CUITE	EMPL.	442	448	434	428	434	
	OUVR.	4730	4077	3968	4189	4320	
	100 H.	6773	5497	4866	6725	6744	
VERRE	EMPL.	4687	4573	4531	4429	4419	
	OUVR.	16929	16103	16207	16144	16144	
	100 H.	21574	22367	21262	23892	22970	
CIMENT	EMPL.	924	930	929	927	923	921
	OUVR.	2512	2457	2449	2452	2459	2430
	100 H.	3456	3296	3290	3679	3432	3356
CERAMIQUE	EMPL.	996	980	979	981	972	976
	OUVR.	5649	5154	5057	5046	4965	4959
	100 H.	7358	6793	6480	7561	7167	6381
TRANSFORMATION DES MATIERES PLASTIQUES (2)	EMPL.	3895	3821	3713	3772	3784	
	OUVR.	13966	13625	13625	13761	13723	
	100 H.	18655	18664	18741	19988	19415	
CONSTRUCTION (3)							
-TRAVAUX PUBLICS:							
- GROS-ŒUVRE	EMPL.						
	OUVR.	47663	46679	45447	49074	50629	53209
	100 H.	69140	53420	43707	77281	83048	80277
- PARACHEVEMENT	EMPL.						
	OUVR.	4218	3993	3782	4185	4369	5305
	100 H.	6630	5808	4988	7147	7528	8467
-TRAVAUX PRIVES:							
- GROS-ŒUVRE	EMPL.						
	OUVR.	50055	46865	45248	47429	48365	46849
	100 H.	72939	56278	46077	72710	79149	71376
- PARACHEVEMENT	EMPL.						
	OUVR.	19652	17996	18016	18427	18799	17830
	100 H.	30097	25093	22583	29994	31292	27760
-TOTAL:	EMPL.	16451	15967	15937	15882	16005	16290
	OUVR.	121588	115533	112493	119115	122162	123193
	100 H.	178806	140599	117355	187133	201017	187880
ELECTRICITE (4)							
DISTRIBUTION DE GAZ (5)	EMPL.	8427	8400	8387			
	OUVR.	10337	10106	10054			
	100 H.	14007	14784	13815			
DISTRIBUTION DE L'EAU	EMPL.	2491	2485	2489	2482	2477	
	OUVR.	2772	2747	2777	2774	2779	
	100 H.	3878	3731	3537	4908	3741	

(1) Cf NOTE (1) PAGE PRECEDENTE

(2) PERSONNEL DES ETABLISSEMENTS OCCUPANT 5 OUVRIERS OU PLUS

(3) ENTREPRISES OCCUPANT 20 OUVRIERS OU PLUS EN CF QUI CONCERNE LE GROS-ŒUVRE (GNIE CIVIL, TRAVAUX ROUTIERS ET TRAVAUX DE BATIMENT) ET 10 OUVRIERS OU PLUS POUR LE PARACHEVEMENT

(4) NON COMPRIS LE PERSONNEL DES AUTOPRODUCTEURS INDUSTRIELS

(5) Y COMPRIS LE PERSONNEL DES USINES A GAZ ET DES CENTRALES GAZIERES

B. PERSONNEL RECENSE DANS LES ETABLISSEMENTS INDUSTRIELS OCCUPANT 10 OUVRIERS OU PLUS (1)

	UNITE (1)	MOYENNE MENSUELLE 1975	JANVIER 1976	FEVRIER 1976	MARS 1976	AVRIL 1976	MAI 1976
INDUSTRIES MANUFACTURIERES							
1. INDUSTRIES ALIMENTAIRES (2)	EMPL.	5626	5426	5437	5470	5431	
	OUVR.	18420	17584	17504	17583	17667	
	100 H.	27440	25722	24286	27944	26635	
2. FABRICATION DES BOISSONS	EMPL.	5238	4934	4919	4913	4919	
	OUVR.	13832	13024	12928	12909	12903	
	100 H.	20758	19231	17797	20312	19634	
3. FABRICATION DE FILS ET FIBRES ARTIF. ET SYNTH., PREPARATION DE MAT. TEXTILES (AUTRES QUE LA LAINE) ET DIVERS	EMPL.	2272	2216	2195			
	OUVR.	11446	10895	10915			
	100 H.	13819	14512	14280			
4. CONFECT. (FABRICATION DE SACS, DE MATELAS, REPARATIONS, ETC...)	EMPL.	305	284	282	277	275	
	OUVR.	1051	989	1001	995	983	
	100 H.	1388	1264	1297	1722	1361	
5. SCIERIES ET PREPARATION DU BOIS	EMPL.	45	42	43	43	41	
	OUVR.	232	230	231	229	228	
	100 H.	324	429	343	349	326	
6. IMPRIMERIE, RELIURE PHOTOGRAPHIE ET INDUSTRIELS CONNEXES	EMPL.	8151	7792	7769	7766	7766	
	OUVR.	19837	18586	18356	18487	18406	
	100 H.	28865	27724	25885	29426	27587	
7. INDUSTRIES DES CUIRS ET PEAUX (A L'EXCLUSION DU TANNAGE), PREPARATION DES PELLETERIES ET CONFECT. DE FOURRURES	EMPL.	142	148	141	141	137	
	OUVR.	905	857	859	893	828	
	100 H.	1205	1193	1128	1325	1174	
8. INDUSTRIES CHIMIQUES (3)	EMPL.	7620	7655	7662	7389	7281	
	OUVR.	6788	6722	6760	6752	6742	
	100 H.	9341	9497	9119	10469	9959	
9. INDUSTRIES DES MINERAUX NON METAL. A L'EXCLUS. DES BRIQUETERIES, TUILERIES, VERRERIES ET DE L'INDUS. DE LA CERAMI.	EMPL.	2753	2693	2676	2675	2673	
	OUVR.	13909	13255	13237	13319	14558	
	100 H.	19013	17245	16034	19841	20640	
10. INDUSTRIES DE L'HORLOGERIE, DE LA BIJOUTERIE, DES INSTRUMENTS SCIENTIFIQUES	EMPL.	220	228	231	230	225	
	OUVR.	528	545	531	540	532	
	100 H.	749	779	741	933	774	
11. INDUSTRIES DU DIAMANT	EMPL.	295	304	304	311	328	
	OUVR.	5600	6791	6829	6972	6888	
	100 H.	5748	7494	7952	8818	9329	
12. IND. MANUF. DIVERSES (Y.C. LES IND. DE LA DEMOLITION (SAUF DE BATIMENTS) ET DU TRIAGE DE MATIERES DE RECUPERATION	EMPL.	2439	2482	2524	2525	2529	
	OUVR.	9710	9139	9291	9305	9230	
	100 H.	12936	12249	11988	13857	12945	

(1) CF NOTE (1) PAGE PRECEDENTE

LE PRESENT TABLEAU NE CONCERNE QUE LES ETABLISSEMENTS INDUSTRIELS POUR LESQUELS IL N'EXISTE PAS DE STATISTIQUE MENSUELLE D'ACTIVITE. PAR SUITE D'UNE MODIFICATION DU NOMBRE DE DECLARANTS, LES RESULTATS NE SONT PAS COMPARABLES D'UNE ANNEE A L'AUTRE

(2) LES CHIFFRES CONCERNENT PRINCIPALEMENT L'ABATTAGE DU BETAIL; LES LAITERIES, BEURRERIES, FROMAGERIES, LES MEUNERIES, LES BOULANGERIES ET PATISSERIES ET LES FABRIQUES DE SUCRE

(3) LES CHIFFRES CONCERNENT PRINCIPALEMENT L'INDUSTRIE PHARMACEUTIQUE

**STATISTIQUES ANNUELLES
DE LA
PRODUCTION**

INDUSTRIE DU CIMENT

ANNEE 1975

ETABLISSEMENTS OCCUPANT 5 OUVRIERS OU PLUS

REPARTITION DES ETABLISSEMENTS PAR CLASSE D'IMPORTANCE D'APRES LE NOMBRE DE PERSONNES OCCUPEES AU 30 SEPTEMBRE

Spécification	5 à 199	200 et plus	Total
Nombre d'établissements	6	5	11
Nombre d'ouvriers	648	1 637	2 285
Nombre d'employés	257	648	905

PERSONNEL APPOINTE OU SALARIE OCCUPE DANS LES ETABLISSEMENTS AUX 31 MARS, 30 JUIN, 30 SEPTEMBRE ET 31 DECEMBRE

Personnel assujetti à la sécurité sociale pour employés (y compris les chefs d'établissement liés par un contrat d'emploi et les apprentis-employés)				Personnel assujetti à la sécurité sociale pour ouvriers (y compris les apprentis-ouvriers)			
Date	Hommes	Femmes	Total	Date	Hommes	Femmes	Total
31. 3.1975	703	216	919	31. 3.1975	2 274	73	2 347
30. 6.1975	701	213	914	30. 6.1975	2 241	64	2 305
30. 9.1975	692	213	905	30. 9.1975	2 223	62	2 285
31.12.1975	684	209	893	31.12.1975	2 214	58	2 272

Nombre d'heures de travail réellement effectuées en 1975 par les ouvriers et les apprentis-ouvriers : 3 712 008

DEPENSES DE PERSONNEL

Spécification	Valeur (en 1 000 F)
Appointements bruts payés au personnel assujetti à la sécurité sociale pour employés	514 335
Salaires bruts payés au personnel assujetti à la sécurité sociale pour ouvriers	763 512
Cotisations à la sécurité sociale à charge des employeurs pour:	
- le personnel assujetti à la sécurité sociale pour employés	88 143
- le personnel assujetti à la sécurité sociale pour ouvriers	301 732
Primes d'assurance contre les accidents de travail	52 078
Autres dépenses de personnel	200 086
<i>Total</i>	<i>1 919 886</i>

MATIERES ET PRODUITS CONSOMMES

Spécification	Unité	Quantité
A. Combustibles et électricité		
Houille et coke	t	668 900
Essence	hl	1 359
Huiles combustibles	hl	1 366 473
Courant électrique (acheté, reçu par cession ou produit dans les établissements)	1 000 kWh	623 224
B. Matières premières		
Carbonate de chaux naturel, schiste, argile, pierres calcaires, gypse, laitier granulé de haut fourneau, composés à base de fer	t	12 019 004
C. Autres matières		
Briques réfractaires	t	7 985
Boulets	t	1 212
Sacs en papier	1 000 pièces	45 645
Lubrifiants	t	577

PRODUITS FABRIQUES OU ACHEVES, LIVRAISONS ET STOCKS

Produits finis	Unité	Produits fabriqués ou achevés dans les établissements pour compte propre Quantité	Produits livrés		Quantité en stock au 31 décembre
			Quantité	Valeur (départ usine) (en 1 000 F) (T.V.A. exclue)	
Ciment Portland moulu et klinker exporté	t	5 007 704	4 910 260	5 056 673	131 385
Ciment métallurgique (de haut fourneau, de fer permétallurgique et sursulfaté)	t	1 878 014	1 875 730	1 744 871	65 794
Autres produits (y compris déchets)	-	-	-	365 292	-
<i>Total</i>	-	-	-	<i>7 166 836</i>	-

Valeur des cessions (en 1 000 F) : 229 170

Valeur des autres recettes (en 1 000 F) : 84 696 (1)

(1) Y compris la valeur globale des ventes de marchandises sorties des établissements sans y avoir subi de transformation (T.V.A. exclue)

VALEUR DES STOCKS ET DES PRODUITS EN COURS DE FABRICATION

Spécification	Valeur (en 1 000 F) (1)	
	au 1er janvier	au 31 décembre
Combustibles, matières premières et autres produits à mettre en oeuvre, T.V.A. déductible exclue	938 332	1 194 331
Produits finis	98 337	120 640
Produits en cours de fabrication	82 974	164 132

INVESTISSEMENTS

ETABLISSEMENTS AYANT OCCUPE 20 PERSONNES OU PLUS

(en 1 000 F)

I. Augmentation (T.V.A. déductible exclue)			II. Réduction (T.V.A. exclue)	III. Amortissements pour l'ensemble du capital investi	
Machines, installations et véhicules, neufs et usagés	Construction et achats de bâtiments et autres constructions existants et de terrains bâtis et non bâtis	Total général	Vente de terrains et cession de capitaux fixes usagés	Amortissements du matériel et de l'outillage	Amortissements des bâtiments et autres constructions
1 084 179	323 089 (2)	1 407 268	30 089	983 739	95 136

(1) Après déduction du montant total des taxes assimilées au timbre grevant les stocks, quelle que soit la date à laquelle le remboursement aura lieu.

(2) Y compris les investissements sociaux.

FABRICATION DE PREPARATIONS ET DE CONSERVES DE VIANDE

ETABLISSEMENTS OCCUPANT 5 OUVRIERS OU PLUS

ANNEE 1974

REPARTITION DES ETABLISSEMENTS PAR CLASSE D'IMPORTANCE D'APRES LE NOMBRE DE PERSONNES OCCUPEES AU 30 SEPTEMBRE.

Spécification	5 à 9	10 à 19	20 à 49	50 à 99	100 ou plus	Total
Nombre d'établissements	29	43	48	15	10	145
Nombre d'ouvriers	173	515	1 204	815	1 504	4 211
Nombre d'employés	22	61	177	201	316	777

Nombre de personnes non assujetties à la sécurité sociale au 30 septembre 1974 (propriétaires et aides familiaux) : 167

PERSONNEL APPOINTE OU SALARIE OCCUPE DANS LES ETABLISSEMENTS AUX 31 MARS, 30 JUIN, 30 SEPTEMBRE ET 31 DECEMBRE 1974

Personnel assujetti à la sécurité sociale pour employés (y compris les chefs d'établissement liés par un contrat d'emploi et les apprentis-employés)				Personnel assujetti à la sécurité sociale pour ouvriers (y compris les apprentis-ouvriers)			
Date	Hommes	Femmes	Total	Date	Hommes	Femmes	Total
31. 3.1974	543	254	797	31. 3.1974	3 201	898	4 099
30. 6.1974	539	259	798	30. 6.1974	3 140	928	4 068
30. 9.1974	515	262	777	30. 9.1974	3 244	967	4 211
31.12.1974	511	267	778	31.12.1974	3 220	961	4 181

Nombre d'heures de travail réellement effectuées en 1974 par les ouvriers et les apprentis-ouvriers : 7.604.272

REPARTITION PAR PROVINCE DU PERSONNEL OCCUPE AU 30 SEPTEMBRE 1974

Provinces	Nombre d'établissements	Employés			Ouvriers		
		Hommes	Femmes	Total	Hommes	Femmes	Total
Anvers	34	154	68	222	889	469	1 358
Brabant	24	127	43	170	479	130	609
Liège	14	56	44	100	324	83	407
Limbourg	7	10	9	19	123	14	137
Luxembourg	7	41	34	75	179	110	289
Flandre orientale	38	92	46	138	864	129	993
Flandre occidentale	18	29	14	43	329	31	360
Autres provinces	3	6	4	10	57	1	58
<i>Le Royaume</i>	<i>145</i>	<i>515</i>	<i>262</i>	<i>777</i>	<i>3 244</i>	<i>967</i>	<i>4 211</i>

DEPENSES DE PERSONNEL

Spécification	Valeur (en 1 000 F)
Appointements bruts payés au personnel assujetti à la sécurité sociale pour employés	250 186
Salaires bruts payés au personnel assujetti à la sécurité sociale pour ouvriers	853 855
Cotisations à la sécurité sociale à charge des employeurs pour :	
a) le personnel assujetti à la sécurité sociale pour employés	54 583
b) le personnel assujetti à la sécurité sociale pour ouvriers	300 768
Primes d'assurance contre les accidents de travail	39 204
Autres dépenses de personnel	78 836
<i>Total</i>	<i>1 577 432</i>

MATIERES ET PRODUITS CONSOMMES

Spécification	Unité	Quantité	Valeur (en 1 000 F) T.V.A. déductible exclue
A. Combustibles et électricité			
Houille et agglomérés de houille	t	183	386
Coke	t	39	128
Essence	hl	22 106	25 801
Huiles combustibles	hl	198 000	62 255
Gaz de pétrole liquéfié	t	443	2 161
Gaz de houille, gaz naturel	1 000 m3	1 777	5 106
Electricité achetée ou reçue par cession	1 000 kWh	47 563	80 284
Autres	-	-	3 594
<i>Total</i>	-	-	<i>179 715</i>
B. Matières premières			
Viande de boeuf	t	22 432	1 531 250
Viande de porc	t	116 864	5 981 004
Viande chevaline salée	t	1 977	137 698
Autre viande chevaline	t	10 708	517 544
Viande de mouton	t	8	674
Viande de veau	t	284	24 780
Foies	t	7 290	276 848
<i>Total</i>	-	-	<i>8 469 798</i>
C. Divers			
Farine, fécule et autres amylacés	t	3 506	60 022
Poudre de lait	t	323	8 484
Gélatine	t	167	8 357
Boyaux	-	-	192 330
Sacs en plastique	-	-	110 671
Sel, épices et arômes	-	-	230 623
Matières sucrantes	t	104	1 835
Fruits et légumes	t	933	18 784
Produits chimiques	-	-	2 991
Autres matières premières	-	-	58 652
<i>Total</i>	-	-	<i>692 749</i>
D. Emballages			
Boîtes en métal	-	-	282 100
Boîtes en carton	-	-	95 934
Récipients en verre	-	-	39 219
Papier d'emballage	-	-	12 047
Autres (ficelles, feuillets, étiquettes, plastique etc...)	-	-	144 322
<i>Total</i>	-	-	<i>573 622</i>
E. Autres matières			
Eau	-	-	11 478
Lubrifiants	t	45	1 255
Matières utilisées pour l'entretien et la réparation	-	-	17 448
Petits outils à main, pneumatiques et autres fournitures non dénommées ailleurs	-	-	8 659
<i>Total</i>	-	-	<i>38 840</i>
<i>Total général</i>	-	-	<i>9 954 724</i>

Valeur totale d'achat (T.V.A. déductible exclue) des marchandises achetées en 1974 pour être revendues ou cédées telles qu'elles ont été achetées (en 1 000 F) : 1 658 951

IMPOTS, TAXES ET DEPENSES DIVERSES

Spécification	Valeur (en 1 000 F)
Montant (non compris la T.V.A. déductible) facturé par des tiers pour l'entretien et la réparation de bâtiments, machines, moyens de transport et pour le travail à façon effectué pour le compte des établissements	159 011
Montant de la T.V.A. perçue sur les marchandises et services fournis par les établissements recensés	599 044
Montant de la T.V.A. déductible sur les achats et remboursement effectivement reçu en 1974 des taxes assimilées au timbre grevant les stocks au 31 décembre 1970	829 986
Montant des timbres appliqués sur les licences d'exportation, de la taxe de circulation sur les véhicules à moteur, des impôts communaux et provinciaux	11 048
Montant du précompte immobilier (y compris les additionnels provinciaux et communaux)	7 390
Frais (non compris la T.V.A. déductible) payés pour le transport effectué par des tiers et facturés indépendamment des factures d'achat	49 746
Primes d'assurance contre l'incendie, contre le vol d'autos et contre les dommages résultant d'accidents d'automobiles	27 434
Loyers payés pour la location de bâtiments utilisés à des fins professionnelles et pour la location de biens d'équipement (non compris la T.V.A. déductible)	46 749
Frais bancaires (non compris la T.V.A. déductible) à l'exclusion des intérêts sur capitaux empruntés	23 997
Charges diverses (non compris la T.V.A. déductible) (1)	507 388

PRODUITS FABRIQUES OU ACHEVES, LIVRAISONS ET STOCKS

Produits	Unité	Produits fabriqués ou achevés dans les établissements pour compte propre et pour des tiers (travail à façon) Quantité	Produits livrés				Quantité en stock au 31.12.1974
			destinés à la Belgique		destinés à l'étranger		
			Quantité	Valeur (en 1 000 F) T.V.A. exclue	Quantité	Valeur (en 1 000 F)	
Jambons et épaules cuits	t	47 748	18 080	1 925 796	29 025	2 621 374	1 318
Saucissons secs	t	17 428	13 583	1 381 174	3 889	366 660	935
Viande chevaline fumée	t	2 623	2 277	296 158	336	36 327	72
Autres viandes salées ou fumées	t	16 840	12 060	1 123 620	4 748	474 887	631
Pâté de foie	t	13 710	5 533	443 406	8 225	612 419	186
Autres viandes non mises en boîte	t	18 244	11 844	841 685	6 097	423 314	561
Conserves en boîtes ou en bocaux	t	21 519	14 462	1 391 293	6 086	358 355	1 949
Plats cuisinés	t	606	581	51 883	25	1 451	..
Saindoux	t	12	11	323	-	-	-
Autres viandes non préparées	t	5 358	5 574	401 194	(2)	(2)	..
Autres produits et déchets	-	-	-	84 873	-	(2)	-
<i>Total</i>	-	-	-	<i>7 941 406</i>	-	<i>4 894 787</i>	-

(1) Ce poste ne se rapporte pas aux amortissements, aux intérêts et aux impôts.

(2) Les chiffres des livraisons à l'étranger ont été ajoutés à ceux des livraisons en Belgique.

(..) Chiffres confidentiels

Spécification	Valeur (en 1 000 F)
Constructions et équipement lourd entrepris par les établissements pour leur usage propre, au moyen de leur propre main-d'oeuvre et en dehors de leur activité courante (T.V.A. exclue)	872
Montant reçu par les établissements recensés pour les services industriels et non industriels rendus (T.V.A. exclue)	27 961
Indemnités reçues des compagnies d'assurance pour dommages subis par suite d'incendie, vol d'autos et accidents d'automobiles	7 628
Valeur globale des ventes de marchandises sorties des établissements sans y avoir subi de transformation (T.V.A. exclue)	1 751 247
Autres recettes	165 069

VALEUR DES STOCKS ET DES PRODUITS EN COURS DE FABRICATION

Spécification	Valeur (en 1 000 F) (1)	
	au 1er janvier 1974	au 31 décembre 1974
Combustibles, matières premières et autres produits à mettre en oeuvre (T.V.A. déductible exclue)	331 848	346 245
Produits finis et déchets	519 285	531 394
Marchandises destinées à être revendues telles qu'elles ont été achetées (T.V.A. déductible exclue)	62 015	73 648
Produits en cours de fabrication et constructions en cours d'exécution	101 148	92 961

INVESTISSEMENTS

ETABLISSEMENTS AYANT OCCUPE 20 PERSONNES OU PLUS

(en 1 000 F)

I. Augmentation (T.V.A. déductible exclue)						II. Réduction (T.V.A. exclue)	III. Amortissements pour l'ensemble du capital investi	IV. Financement des investissements			
Machines, installations et véhicules neufs et usagés	Construction de bâtiments et d'autres ouvrages	Achats de bâtiments et autres constructions existants et de terrains bâtis et non bâtis	Total	Investissements sociaux	Total général	Vente de terrains et cession de capitaux fixes usagés	Amortissements du matériel et de l'outillage	Amortissements des bâtiments et autres constructions	Financement par les ressources propres des entreprises	Financement par des ressources autres que celles des entreprises	
271 581	44 154	109 674	11 999	393 254	999	394 253	34 125	170 390	40 906	205 703	188 550

(1) Après déduction du montant total des taxes assimilées au timbre grevant les stocks, quelle que soit la date à laquelle le remboursement aura lieu.

FABRIQUES DE CHICOREE

ETABLISSEMENTS OCCUPANT 5 OUVRIERS OU PLUS

NOMBRE D'ETABLISSEMENTS : 3

ANNEE 1974

PERSONNEL APPOINTE OU SALARIE OCCUPE DANS LES ETABLISSEMENTS AUX 31 MARS, 30 JUIN, 30 SEPTEMBRE ET 31 DECEMBRE 1974

Personnel assujetti à la sécurité sociale pour employés (y compris les chefs d'établissement liés par un contrat d'emploi et les apprentis-employés)		Personnel assujetti à la sécurité sociale pour ouvriers (y compris les apprentis-ouvriers)			
Date	Total	Date	Hommes	Femmes	Total
31. 3.1974	72	31. 3.1974	64	41	105
30. 6.1974	71	30. 6.1974	67	41	108
30. 9.1974	70	30. 9.1974	66	42	108
31.12.1974	69	31.12.1974	67	40	107

Nombre d'heures de travail réellement effectuées en 1974 par les ouvriers et les apprentis-ouvriers : 192 365

DEPENSES DE PERSONNEL

Spécification	Valeur (en 1 000 F)
Appointements bruts payés au personnel assujetti à la sécurité sociale pour employés	25 664
Salaires bruts payés au personnel assujetti à la sécurité sociale pour ouvriers	21 836
Cotisations à la sécurité sociale à charge des employeurs pour :	
- le personnel assujetti à la sécurité sociale pour employés	4 624
- le personnel assujetti à la sécurité sociale pour ouvriers	8 848
Autres dépenses de personnel	3 586
<i>Total</i>	<i>64 558</i>

MATIERES CONSOMMEES

Spécification	Unité	Quantité	Valeur (en 1 000 F) T.V.A. déductible exclue
A. Combustibles et électricité			
Courant électrique	1000 kWh	583	1 157
Autres	-	-	3 439
<i>Total</i>	-	-	<i>4 596</i>
B. Matières premières			
Cossettes de chicorée séchées	t	13 081	97 466
Huile de torréfaction	hl	1 120	2 989
<i>Total</i>	-	-	<i>100 455</i>
C. Autres matières (1)			
	-	-	56 240
<i>Total général</i>	-	-	<i>161 291</i>

(1) Y compris la valeur totale (T.V.A. déductible exclue) des marchandises achetées pour être revendues ou cédées telles qu'elles ont été achetées.

IMPOTS, TAXES ET DEPENSES DIVERSES

Spécification	Valeur (en 1 000 F)
Montant (non compris la T.V.A. déductible) facturé par des tiers pour l'entretien et la réparation de bâtiments, machines et moyens de transport	1 393
Montant de la T.V.A. perçue sur les marchandises et services fournis par les établissements recensés	15 691
Montant de la T.V.A. déductible sur les achats et remboursement effectivement reçu en 1974 des taxes assimilées au timbre grevant les stocks au 31 décembre 1970	18 261
Montant des timbres appliqués sur les licences d'exportation, de la taxe de circulation sur les véhicules à moteur, des impôts communaux et provinciaux	403
Montant du précompte immobilier (y compris les additionnels provinciaux et communaux)	606
Frais (non compris la T.V.A. déductible) payés pour le transport effectué par des tiers et facturés indépendamment des factures d'achat	3 322
Primes d'assurance contre l'incendie, contre le vol d'autos et contre les dommages résultant d'accidents d'automobiles	1 604
Frais bancaires (non compris la T.V.A. déductible) à l'exclusion des intérêts sur capitaux empruntés	338
Charges diverses (non compris la T.V.A. déductible) (1)	31 765

PRODUCTION ET LIVRAISONS

Produits finis	Produits fabriqués ou achevés pour compte propre et à façon pour des tiers Quantité (t)	Livraisons en Belgique et à l'étranger	
		Quantité (t)	Valeur (en 1 000 F) (T.V.A. exclue)
Chicorée en grains, chicorée fine et autres variétés de chicorée	11 217	11 141	262 965

Valeur des livraisons en Belgique (T.V.A. exclue) (en 1 000 F) : 232 865
 Valeur des livraisons à l'étranger (en 1 000 F) : 30 100
 Autres recettes (T.V.A. exclue) (en 1 000 F) : 14 595

VALEUR DES STOCKS

Spécification	Valeur (en 1 000 F) (2)	
	au 1er janvier	au 31 décembre
Combustibles, matières premières et autres produits à mettre en oeuvre (T.V.A. déductible exclue)	32 636	38 237
Produits finis	6 431	9 867

(1) Ce poste ne se rapporte pas aux amortissements, aux intérêts et aux impôts.

(2) Après déduction du montant total des taxes assimilées au timbre grevant les stocks, quelle que soit la date à laquelle le remboursement aura lieu.

DISTILLERIES D'ALCOOL ET LEVURERIES
ETABLISSEMENTS AYANT OCCUPE 5 OUVRIERS OU PLUS

Nombre d'établissements : 4

ANNEE 1974

PERSONNEL APPOINTE OU SALARIE OCCUPE DANS LES ETABLISSEMENTS AUX 31 MARS, 30 JUIN, 30 SEPTEMBRE ET 31 DECEMBRE

Personnel assujéti à la sécurité sociale pour employés (y compris les chefs d'établissement liés par un contrat d'emploi et les apprentis-employés)				Personnel assujéti à la sécurité sociale pour ouvriers (y compris les apprentis-ouvriers)			
Date	Hommes	Femmes	Total	Date	Hommes	Femmes	Total
31. 3.1974	158	33	191	31. 3.1974	379	17	396
30. 6.1974	156	35	191	30. 6.1974	378	17	395
30. 9.1974	160	36	196	30. 9.1974	381	18	399
31.12.1974	160	34	194	31.12.1974	385	17	402

Nombre d'heures de travail réellement effectuées en 1974 par les ouvriers et les apprentis-ouvriers : 688.337

DEPENSES DE PERSONNEL

Spécification	Valeur (en 1 000 F)
Appointements bruts payés au personnel assujéti à la sécurité sociale pour employés	83 320
Salaires bruts payés au personnel assujéti à la sécurité sociale pour ouvriers	117 605
Cotisations à la sécurité sociale à charge des employeurs pour :	
le personnel employé	14 365
le personnel ouvrier	39 968
Primes d'assurance contre les accidents de travail	3 320
Autres dépenses de personnel	37 321
<i>Total</i>	<i>295 899</i>

MATIERES ET PRODUITS CONSOMMES

Spécification	Unité	Quantité	Valeur (en 1 000 F) (T.V.A. déductible, exclue)
A. Combustibles et électricité			
Huiles combustibles	hl	149 910	29 552
Autres combustibles	-	-	17 138
Courant électrique acheté ou reçu par cession et produit dans les établissements	1000 kWh	24 254	23 382
<i>Total</i>	-	-	<i>70 072</i>
B. Matières premières			
mélasses	t	98 735	282 633
Autres matières premières (1)	-	-	313 006
<i>Total</i>	-	-	<i>595 639</i>
C. Autres matières			
Eau	hl	1 296 690	1 861
Emballages, récipients, etc...	-	-	21 622
Lubrifiants	kg	3 660	133
Matières utilisées pour l'entretien et la réparation	-	-	8 809
Petits outils à main, pneumatiques et autres fournitures non dénommées ailleurs	-	-	753
<i>Total</i>	-	-	<i>33 178</i>
<i>Total général</i>	-	-	<i>698 889</i>

(1) Y compris la valeur totale d'achat (non compris la T.V.A. déductible) des marchandises achetées en 1974 pour être revendues ou cédées telles qu'elles ont été achetées.

IMPOTS, TAXES ET DEPENSES DIVERSES

Spécification	Valeur (en 1 000F)
Montant (non compris la T.V.A. déductible) facturé par des tiers pour l'entretien et la réparation de bâtiments, machines et moyens de transport et pour le travail à façon effectué pour le compte des établissements	30 540
Montant de la T.V.A. perçue sur les marchandises et services fournis par les établissements recensés	258 403
Montant de la T.V.A. déductible sur les achats et remboursement effectivement reçu en 1974 des taxes assimilées au timbre grevant les stocks au 31 décembre 1970	110 910
Montant des droits d'accise et des taxes de consommation	507 199
Montant des timbres appliqués sur les licences d'exportation, de la taxe de circulation sur les véhicules à moteur, des impôts communaux et provinciaux	1 941
Montant du précompte immobilier (y compris les additionnels provinciaux et communaux)	3 905
Primes d'assurance contre l'incendie, contre le vol d'autos et contre les dommages résultant d'accidents d'automobiles	5 147
Frais bancaires (non compris la T.V.A. déductible) à l'exclusion des intérêts sur capitaux empruntés	1 204
Charges diverses (non compris la T.V.A. déductible) (1)	80 661

PRODUITS FABRIQUES OU ACHEVES, LIVRAISONS ET STOCKS

Produits finis	Unité	Produits fabriqués ou achevés dans les établissements pour compte propre	Livraisons en Belgique et à l'étranger		Quantité en stock au 31 décembre
			Quantité	Valeur (en 1 000 F) (T.V.A. exclue)	
Alcools de mélasse et de grains (50° G.L.)	hl	494 736 (2)	493 057	409 413	25 020
Autres produits et déchets (3)	-	-	-	821 064	-
<i>Total</i>	-	-	-	1 230 477	-

Valeur des livraisons (en 1 000 F) : en Belgique (T.V.A. exclue) : 631 503
à l'étranger : 598 974

Autres recettes (en 1 000 F) (T.V.A. exclue) : 8 481

VALEUR DES STOCKS ET DES PRODUITS EN COURS DE FABRICATION

Spécification	Valeur (en 1 000 F) (4)	
	au 1.1.1974	au 31.12.1974
Combustibles, matières premières et autres produits à mettre en oeuvre (T.V.A. déductible exclue)	106 776	138 555
Produits finis et marchandises destinées à être revendues telles quelles (T.V.A. déductible exclue)	52 993	105 222

(1) Ce poste ne se rapporte pas aux amortissements, aux intérêts ni aux impôts.

(2) Y compris les quantités fabriquées à façon pour des tiers.

(3) Y compris la valeur globale des ventes de marchandises sorties des établissements sans y avoir subi de transformation (T.V.A. exclue)

(4) Après déduction du montant total des taxes assimilées au timbre grevant les stocks, quelle que soit la date à laquelle le remboursement aura lieu.

INVESTISSEMENTS

ETABLISSEMENTS AYANT OCCUPE 20 PERSONNES OU PLUS

Spécification	Valeur (en 1 000 F)
Augmentation du capital investi (T.V.A. déductible exclue)	29 522
Amortissements pour l'ensemble du capital investi :	
- amortissements du matériel et de l'outillage	42 042
- amortissements des bâtiments et autres constructions	7 405

INDUSTRIE DU PAPIER ET DU CARTON
ETABLISSEMENTS PRODUCTEURS
ETABLISSEMENTS AYANT OCCUPE 5 OUVRIERS OU PLUS
ANNEE 1974

REPARTITION DES ETABLISSEMENTS PAR CLASSE D'IMPORTANCE D'APRES LE NOMBRE DE PERSONNES OCCUPEES AU 30 SEPTEMBRE

Spécification	5 à 19	20 à 99	100 à 499	500 ou plus	Total
Nombre d'établissements	8	6	13	8	35
Nombre d'ouvriers	78	208	2 704	4 484	7 474
Nombre d'employés	7	39	925	1 208	2 179

Nombre de personnes non assujetties à la sécurité sociale au 30 septembre 1974 (propriétaires et aides familiaux) : 11

PERSONNEL APPOINTE OU SALARIE OCCUPE DANS LES ETABLISSEMENTS AUX 31 MARS, 30 JUIN, 30 SEPTEMBRE ET 31 DECEMBRE 1974

Personnel assujetti à la sécurité sociale pour employés (y compris les chefs d'établissement liés par un contrat d'emploi et les apprentis-employés)				Personnel assujetti à la sécurité sociale pour ouvriers (y compris les apprentis-ouvriers)			
Date	Hommes	Femmes	Total	Date	Hommes	Femmes	Total
31. 3.1974	1 759	362	2 121	31. 3.1974	6 464	784	7 248
30. 6.1974	1 795	364	2 159	30. 6.1974	6 585	786	7 371
30. 9.1974	1 809	370	2 179	30. 9.1974	6 693	781	7 474
31.12.1974	1 805	379	2 184	31.12.1974	6 748	787	7 535

Nombre d'heures de travail réellement effectuées en 1974 par les ouvriers et les apprentis-ouvriers : 13 133 267

REPARTITION PAR PROVINCE DU PERSONNEL OCCUPE AU 30 SEPTEMBRE

Provinces	Nombre d'établis- sements	Employés			Ouvriers		
		Hommes	Femmes	Total	Hommes	Femmes	Total
Anvers et Limbourg	4	333	74	407	1 510	119	1 629
Brabant	13	877	185	1 062	2 169	287	2 456
Liège	7	142	26	168	836	95	931
Hainaut, Namur et Luxembourg	5	280	57	337	1 144	162	1 306
Flandre orientale	6	177	28	205	1 034	118	1 152
<i>Le Royaume</i>	<i>35</i>	<i>1 809</i>	<i>370</i>	<i>2 179</i>	<i>6 693</i>	<i>781</i>	<i>7 474</i>

DEPENSES DE PERSONNEL

Spécification	Valeur (en 1 000 F)
Appointements bruts payés au personnel assujetti à la sécurité sociale pour employés	970 214
Salaires bruts payés au personnel assujetti à la sécurité sociale pour ouvriers	2 050 037
Cotisations à la sécurité sociale à charge des employeurs pour :	
- le personnel assujetti à la sécurité sociale pour employés	165 735
- le personnel assujetti à la sécurité sociale pour ouvriers	628 746
Primes d'assurance contre les accidents de travail	109 198
Autres dépenses de personnel	614 163
<i>Total</i>	<i>4 538 093</i>

MATIERES CONSOMMEES

Spécification	Unité	Quantité	Valeur (en 1 000 F) T.V.A. déductible exclue
A. Combustibles et électricité			
Houille et coke	t	5 618	6 304
Essence	hl	4 071	4 472
Huiles combustibles	hl	2 110 100	547 364
Gaz de pétrole liquéfié	t	386	2 118
Gaz de houille, gaz naturel	1 000 m3	117 018	120 564
Electricité :			
achetée ou reçue par cession	1 000 kWh	750 427	638 721
produite dans les établissements	1 000 kWh	285 176	-
Autres	-	-	147 509
<i>Total</i>	-	-	<i>1 467 052</i>
B. Matières premières			
Bois pour pâtes à papier :			
bois belges	stère	929 975	581 063
bois étrangers	stère	1 540 071	1 036 664
Pâtes de bois mécaniques (90% de siccité) (1)	t	207 190	400 409
Autres pâtes (1)	t	427 495	4 095 339
Chiffons	t	7 889	18 230
Vieux papiers	t	167 210	739 416
Charges, résines et colles	t	149 321	971 847
Sulfate d'alumine	t	19 204	51 981
Matières colorantes	t	1 062	105 468
Chaux	t	24 955	22 005
Autres produits chimiques	t	93 577	911 758
Papiers et autres matières premières	-	-	1 486 492
<i>Total</i>	-	-	<i>10 420 672</i>
C. Autres matières			
Emballages, récipients, etc...	-	-	355 836
Lubrifiants	kg	451 442	9 263
Matières utilisées pour l'entretien et la réparation	-	-	452 358
Petits outils à main, pneumatiques et autres fournitures non dénommées ailleurs	-	-	196 857
<i>Total</i>	-	-	<i>1 014 314</i>
<i>Total général</i>	-	-	<i>12 902 038</i>

Valeur totale d'achat (T.V.A. déductible exclue) des marchandises achetées en 1974 pour être revendues ou cédées telles qu'elles ont été achetées (en 1 000 F) : 556 254

(1) Y compris les quantités produites dans les établissements recensés pour lesquelles il n'y a pas de valeurs correspondantes.

IMPOTS, TAXES ET DEPENSES DIVERSES

Spécification	Valeur (en 1 000 F)
Montant (non compris la T.V.A. déductible) facturé par des tiers pour l'entretien et la réparation de bâtiments, machines et moyens de transport	482 086
Montant (non compris la T.V.A. déductible) facturé par des tiers pour le travail à façon effectué pour le compte des établissements	39 098
Montant de la T.V.A. perçue sur les marchandises et services fournis par les établissements recensés	1 307 694
Montant de la T.V.A. déductible sur les achats et remboursements effectivement reçu en 1974 des taxes assimilées au timbre grevant les stocks au 31 décembre 1970	1 697 382
Montant des timbres appliqués sur les licences d'exportation, de la taxe de circulation sur les véhicules à moteur, des impôts communaux et provinciaux	101 999
Montant du précompte immobilier (y compris les additionnels provinciaux et communaux)	53 511
Frais (non compris la T.V.A. déductible) payés pour le transport effectué par des tiers et facturés indépendamment des factures d'achat	171 216
Primes d'assurance contre l'incendie, contre le vol d'autos et contre les dommages résultant d'accidents d'automobiles	58 606
Loyers payés pour la location de bâtiments utilisés à des fins professionnelles et pour la location de biens d'équipement (non compris la T.V.A. déductible)	47 097
Frais bancaires (non compris la T.V.A. déductible) à l'exclusion des intérêts sur capitaux empruntés	28 749
Charges diverses (non compris la T.V.A. déductible) (1)	860 222

PRODUITS FABRIQUES OU ACHEVES, LIVRAISONS ET STOCKS

Produits finis	Unité	Produits fabriqués ou achevés dans les établissements pour compte propre et à façon pour des tiers	Produits livrés				Quantité en stock au 31 décembre
			destinés à la Belgique		destinés à l'étranger		
			Quantité	Valeur (en 1 000 F) T.V.A. exclue	Quantité	Valeur (en 1 000 F)	
Papiers et cartons d'impression et d'écriture :							
a) avec bois	t	246 725	45 112	791 629	197 826	3 077 481	15 261
b) sans bois	t	166 678	108 269	3 036 203	55 134	1 563 390	20 348
Papiers et cartons blancs à autres usages	t	34 798	(2)	(2)	27 517	668 815	300
Papiers et cartons celluloses	t	4 725	4 425	101 819	(3)	(3)	.
Papiers et cartons d'emballage supérieurs (4)	t	102 951	50 962	1 185 963	52 991	1 306 316	2 198
Autres papiers d'emballage	t	48 353	8 754	108 948	3 390	45 047	1 803
Papiers spéciaux	t	62 826	3 401	104 866	13 802	316 308	4 417
Carton gris brut	t	34 167	25 243	283 908	7 439	83 309	1 895
Autres cartons	t	70 158	47 549	882 556	17 650	254 541	7 652
Papier journal	t	90 656					
Pâtes (90 % de siccité)	t	(5) 416 031	122 379	1 832 883	218 359	4 898 680	12 572
Papiers et cartons transformés	t	70 607					
<i>Total</i>	-	- (6)	-	8 328 775	-	12 213 887	-

Valeur des ventes de marchandises sorties des établissements sans avoir subi de transformation et valeur globale des ventes de déchets (en 1 000 F) (T.V.A. exclue) : 668 739

Valeur des produits cédés à d'autres divisions des établissements et à d'autres établissements des entreprises (en 1 000 F) : 1 233 035

Valeur globale des constructions achevées par les établissements recensés pour leur usage propre, au moyen de leur propre main-d'oeuvre et en dehors de leur activité courante (en 1 000 F) (T.V.A. exclue) : 9 701

Autres recettes (en 1 000 F) : 30 277

- (1) Ce poste ne se rapporte pas aux amortissements, aux intérêts et aux impôts.
- (2) Les chiffres des livraisons en Belgique ont été ajoutés aux chiffres des livraisons à l'étranger.
- (3) Les chiffres des livraisons à l'étranger ont été ajoutés aux chiffres des livraisons en Belgique.
- (4) Papier Kraft, papier parcheminé, papier sulfurisé et papier sulfite.
- (5) Production totale, y compris celle des établissements qui consomment leurs pâtes pour leur production propre.
- (6) Production totale de papiers et cartons : 862 037 tonnes.

VALEUR DES STOCKS ET DES PRODUITS DE FABRICATION

Spécification	Valeur (en 1 000 F) (1)	
	au 1er janvier	au 31 décembre
Combustibles, matières premières et autres produits à mettre en oeuvre (T.V.A. déductible exclue)	1 590 517	2 270 523
Produits finis	590 027	1 080 460
Produits en cours de fabrication	165 740	219 546

INVESTISSEMENTS

ETABLISSEMENTS AYANT OCCUPE 20 PERSONNES OU PLUS

(en 1 000 F)

I. Augmentation (T.V.A. déductible exclue)						II. Réduction (T.V.A. exclue)
Machines, installations et véhicules, neufs et usagés		Construction de bâtiments et autres ouvrages	Achats de bâtiments et autres constructions existants et de terrains bâtis et non bâtis	Investissements sociaux	Total général	Vente de terrains et cession de capitaux fixes usagés
Total	dont véhicules pour les transports à l'extérieur					
1 450 064	22 110	221 354	103 966	4 722	1 780 106	183 231
III. Amortissements pour l'ensemble du capital investi				IV. Financement des investissements		
Amortissements du matériel et de l'outillage		1 357 781	Financement par les ressources propres des entreprises			1 061 082
Amortissements des bâtiments et autres constructions		177 366	Financement par des ressources autres que celles des entreprises			719 024

(1) Après déduction du montant total des taxes assimilées au timbre grevant les stocks, quelle que soit la date à laquelle le remboursement aura lieu.

INDUSTRIE DE LA FILATURE DE COTON (1)
ANNEE 1974
ETABLISSEMENTS OCCUPANT 5 OUVRIERS OU PLUS

REPARTITION DES ETABLISSEMENTS PAR CLASSE D'IMPORTANCE, D'APRES LE NOMBRE DE PERSONNES OCCUPEES AU 30 SEPTEMBRE

Spécification	5 à 19	20 à 99	100 à 199	200 à 499	500 ou plus	Total
Nombre d'établissements	6	9	7	5	4	31
Nombre d'ouvriers	68	520	832	1 459	5 823	8 702
Nombre d'employés	33		69	108	475	685

Nombre de personnes non assujetties à la sécurité sociale au 30 septembre 1974 (propriétaires et aides familiaux) : 20

PERSONNEL APPOINTE OU SALARIE OCCUPE DANS LES ETABLISSEMENTS AUX 31 MARS, 30 JUIN, 30 SEPTEMBRE ET 31 DECEMBRE 1974

Personnel assujetti à la sécurité sociale pour employés (y compris les chefs d'établissement liés par un contrat d'emploi et les apprentis-employés)				Personnel assujetti à la sécurité sociale pour ouvriers (y compris les apprentis-ouvriers)			
Date	Hommes	Femmes	Total	Date	Hommes	Femmes	Total
31. 3.1974	486	211	697	31. 3.1974	5 403	3 471	8 874
30. 6.1974	481	208	689	30. 6.1974	5 278	3 424	8 702
30. 9.1974	482	203	685	30. 9.1974	5 290	3 412	8 702
31.12.1974	483	198	681	31.12.1974	5 113	3 330	8 443

Nombre d'heures de travail réellement effectuées en 1974 par les ouvriers et les apprentis-ouvriers : 13 052 091

REPARTITION PAR PROVINCE DU PERSONNEL OCCUPE AU 30 SEPTEMBRE

Provinces	Nombre d'établissements	Employés			Ouvriers		
		Hommes	Femmes	Total	Hommes	Femmes	Total
Flandre orientale (2)	12	314	142	456	3 658	2 140	5 798
Flandre occidentale (3)	15	138	39	177	1 294	946	2 240
Autres provinces	4	30	22	52	338	326	664
<i>Le Royaume</i>	<i>31</i>	<i>482</i>	<i>203</i>	<i>685</i>	<i>5 290</i>	<i>3 412</i>	<i>8 702</i>

- (1) Etablissements relevant des secteurs de la filature de coton fin, de cardes fileuses et de cocons
(2) Concerne principalement les arrondissements de Gand (4 420 ouvriers) et d'Audenarde (1 244 ouvriers)
(3) Concerne principalement l'arrondissement de Courtrai

DEPENSES DE PERSONNEL

Spécification	Valeur (en 1 000 F)
Appointements bruts payés au personnel assujetti à la sécurité sociale pour employés	301 393
Salaires bruts payés au personnel assujetti à la sécurité sociale pour ouvriers	1 554 431
Cotisations à la sécurité sociale à charge des employeurs pour :	
le personnel assujetti à la sécurité sociale pour employés	62 113
le personnel assujetti à la sécurité sociale pour ouvriers	663 070
Primes d'assurance contre les accidents de travail	34 586
Autres dépenses de personnel	213 791
<i>Total</i>	<i>2 829 384</i>

MATIERES CONSOMMEES

Spécification	Unité	Quantité	Valeur (en 1 000 F) T.V.A. déductible exclue
A. Combustibles et électricité			
Houille	t	138	417
Essence	hl	1 752	2 088
Huiles combustibles	hl	83 732	22 360
Electricité achetée ou reçue par cession et produite dans les établissements	1000 kWh	240 908	274 322
Autres	-	-	1 523
<i>Total</i>	-	-	<i>300 710</i>
B. Matières premières			
Coton	t	57 668	2 867 804
Fibres synthétiques discontinues	t	7 614	477 751
Fibres artificielles	t	20 375	800 457
Déchets de coton	t	7 301	122 978
Effilochés et déchets non dénommés ailleurs	t	3 111	34 133
Fils divers	t	271	28 996
Autres matières premières	t	-	1 525
Matières auxiliaires servant à l'achèvement : matières grasses et féculents	t	8	169
produits chimiques	t	20	1 961
<i>Total</i>	-	-	<i>4 335 774</i>
C. Autres matières			
Emballages, récipients, etc...	-	-	40 310
Lubrifiants	t	114	3 688
Matières utilisées pour l'entretien et la réparation	-	-	82 141
Petits outils à main, pneumatiques et autres fournitures non dénommées ailleurs	-	-	7 893
<i>Total</i>	-	-	<i>134 032</i>
<i>Total général</i>	-	-	<i>4 770 516</i>

Valeur totale d'achat (T.V.A. déductible exclue) des marchandises achetées pour être revendues ou cédées telles qu'elles ont été achetées (en 1 000 F) : 220 150

IMPOTS, TAXES ET DEFENSES DIVERSES

Spécification	Valeur (en 1 000 F)
Montant (non compris la T.V.A. déductible) facturé par des tiers pour l'entretien et la réparation de bâtiments, machines et moyens de transport	126 589
Montant (non compris la T.V.A. déductible) facturé par des tiers pour le travail à façon effectué pour le compte des établissements	90 020
Montant de la T.V.A. perçue sur les marchandises et services fournis par les établissements recensés	370 071
Montant de la T.V.A. déductible sur les achats et remboursement effectivement reçu en 1974 des taxes assimilées au timbre grevant les stocks au 31 décembre 1970	432 431
Montant des timbres appliqués sur les licences d'exportation, de la taxe de circulation sur les véhicules à moteur, des impôts communaux et provinciaux	13 602
Montant du précompte immobilier (y compris les additionnels provinciaux et communaux)	21 170
Frais (non compris la T.V.A. déductible) payés pour le transport effectué par des tiers et facturés indépendamment des factures d'achat	22 385
Primes d'assurance contre l'incendie, contre le vol d'autos et contre les dommages résultant d'accidents d'automobiles	21 707
Frais bancaires (non compris la T.V.A. déductible) à l'exclusion des intérêts sur capitaux empruntés	17 554
Charges diverses (non compris la T.V.A. déductible) (1)	197 329

PRODUCTION, LIVRAISONS ET STOCKS

Spécification	Production pour compte propre et à façon pour compte de tiers Quantité (t)	Cessions (2) Quantité (t)	Produits livrés				Stock au 31 décembre Quantité (t)
			en Belgique		à l'étranger		
			Quantité (t)	Valeur (en 1 000 F) T.V.A. exclue	Quantité (t)	Valeur (en 1 000 F)	
1. Fils de coton pur :							
a) peignés	5 269	272	2 655	366 948	2 132	276 168	300
b) cardés	44 716	19 209	16 597	1 729 948	7 068	737 648	2 614
2. Fils de fibres de rayonne pure	15 918	} 2 513	11 802	971 288	1 192	105 805	1 645
3. Fils de fibres synthétiques	3 145		1 855	339 950	994	210 931	505
4. Fils mixtes	10 852(3)		3 441	5 615	662 598	1 429	213 893
5. Fils de cardé fileuse et de cocons	8 480	3 413	4 738(4)	335 320(4)	-	-	472
6. Déchets	-	-	-	31 372	-	10 257	-
<i>Total</i>	-	-	-	4 437 424	-	1 554 702	-

	Valeur (en 1 000 F)
Valeur des produits cédés à d'autres divisions des établissements ou à d'autres établissements des entreprises (T.V.A. exclue)	2 741 756
Valeur globale des ventes de marchandises sorties des établissements sans y avoir subi de transformation (T.V.A. exclue)	205 460
Autres recettes (T.V.A. exclue)	16 004

(1) Ce poste ne se rapporte pas aux amortissements, aux intérêts et aux impôts.

(2) Quantités cédées à d'autres divisions des établissements et à d'autres établissements des entreprises.

(3) Chiffres rectifiés pour 1973 : 14.760 au lieu de 14.721.

(4) Y compris les livraisons à l'étranger.

VALEUR DES STOCKS ET DES PRODUITS EN COURS DE FABRICATION

Spécification	Valeur (en 1 000 F) (2)	
	au 1er janvier 1974	au 31 décembre 1974
A. Stocks :		
Combustibles, matières premières et autres produits à mettre en oeuvre (T.V.A. déductible exclue)	1 720 058	1 623 772
Produits finis et déchets (1)	172 173	417 079
B. Produits en cours de fabrication	88 882	94 038

INVESTISSEMENTS

ETABLISSEMENTS AYANT OCCUPE 20 PERSONNES OU PLUS

(en 1000 F)

I. Augmentation (T.V.A. déductible exclue)					II. Réduction (T.V.A. exclue)	
Machines, installations et véhicules, neufs et usagés		Construction et achats de bâtiments et d'autres constructions existants et de terrains bâtis et non bâtis	Total	Investissements sociaux	Total général	Vente de terrains et cession de capitaux fixes usagés
Total	dont véhicules pour les transports à l'extérieur					
350 615	1 776	62 992	413 607	2 460	416 067	89 827
III. Amortissements pour l'ensemble du capital investi				IV. Financement des investissements		
Amortissements du matériel et de l'outillage		314 062	Financement par les ressources propres des entreprises		386 477	
Amortissements des bâtiments et autres constructions		43 625	Financement par des ressources autres que celles des entreprises		29 590	

(1) Y compris les marchandises destinées à être revendues telles qu'elles ont été achetées.

(2) Après déduction du montant total des taxes assimilées au timbre grevant les stocks, quelle que soit la date à laquelle le remboursement aura lieu.

FILATURE DE FIBRES DURES

ETABLISSEMENTS AYANT OCCUPE 5 OUVRIERS OU PLUS

ANNEE 1974

REPARTITION DES ETABLISSEMENTS PAR CLASSE D'IMPORTANCE D'APRES LE NOMBRE DE PERSONNES OCCUPEES AU 30 SEPTEMBRE

Spécification	5 à 49	100 ou plus	Total
Nombre d'établissements	6	3	9
Nombre d'ouvriers	128	856	984 (1)
Nombre d'employés	20	55	75

Nombre de personnes non assujetties à la sécurité sociale au 30 septembre 1974 (propriétaires et aides familiaux) : 8

PERSONNEL APPOINTE OU SALARIE OCCUPE DANS LES ETABLISSEMENTS AUX 31 MARS, 30 JUIN, 30 SEPTEMBRE ET 31 DECEMBRE 1974

Personnel assujetti à la sécurité sociale pour employés (y compris les chefs d'établissement liés par un contrat d'emploi et les apprentis-employés)				Personnel assujetti à la sécurité sociale pour ouvriers (y compris les apprentis-ouvriers)			
Date	Hommes	Femmes	Total	Date	Hommes	Femmes	Total
31. 3.1974	48	22	70	31. 3.1974	672	313	985
30. 6.1974	52	22	74	30. 6.1974	682	321	1 003
30. 9.1974	53	22	75	30. 9.1974	667	317	984
31.12.1974	55	22	77	31.12.1974	679	292	971

Nombre d'heures de travail réellement effectuées en 1974 par les ouvriers et les apprentis-ouvriers : 1.566.280

DEPENSES DE PERSONNEL

Spécification	Valeur (en 1 000 F)
Appointements bruts payés au personnel assujetti à la sécurité sociale pour employés	25 244
Salaires bruts payés au personnel assujetti à la sécurité sociale pour ouvriers	179 377
Cotisations à la sécurité sociale à charge des employeurs pour :	
- le personnel employé	5 262
- le personnel ouvrier	77 050
Primes d'assurance contre les accidents de travail	6 161
Autres dépenses de personnel	20 824
<i>Total</i>	<i>313 918</i>

(1) Concerne principalement la Flandre orientale

MATIERES ET PRODUITS CONSOMMES

Spécification	Unité	Quantité	Valeur (en 1 000 F) T.V.A. déductible exclue
A. Combustibles et électricité			
Houille	t	126	284
Essence	hl	766	895
Huiles combustibles	hl	13 931	4 066
Courant électrique	1000 kWh	16 061	20 509
Autres	-	-	70
<i>Total</i>	-	-	<i>25 824</i>
B. Matières premières			
Sisal et manille	t	43 669	1 530 797
Autres matières textiles	t	2 293	147 057
Huiles d'ensimage et batching (crème)	t	6 903	47 482
Produits chimiques et féculés	t	316	10 124
Fils simples produits et consommés dans les établissements	t	4 586	-
Autres	-	-	23 692
<i>Total</i>	-	-	<i>1 759 152</i>
Autres matières			
Emballages, récipients, etc...	-	-	32 538
Lubrifiants	t	20	284
Matières utilisées pour l'entretien et la réparation	-	-	1 085
Petits outils à main, pneumatiques et autres fournitures non dénommées ailleurs	-	-	296
<i>Total</i>	-	-	<i>34 203</i>
<i>Total général</i>	-	-	<i>1 819 179</i>

Valeur totale d'achat (T.V.A. déductible exclue) des marchandises achetées pour être revendues ou cédées telles qu'elles ont été achetées (en 1 000 F) : 99 731

IMPOTS, TAXES ET DEPENSES DIVERSES

Spécification	Valeur (en 1 000 F)
Montant (non compris la T.V.A. déductible) facturé par des tiers pour l'entretien et la réparation de bâtiments, machines et moyens de transport	27 979
Montant (non compris la T.V.A. déductible) facturé par des tiers pour le travail à façon effectué pour le compte des établissements	373
Montant de la T.V.A. perçue sur les marchandises et services fournis par les établissements recensés	93 373
Montant de la T.V.A. déductible sur les achats et remboursement effectivement reçu en 1974 des taxes assimilées au timbre grevant les stocks au 31 décembre 1970	120 783
Montant des timbres appliqués sur les licences d'exportation, de la taxe de circulation sur les véhicules à moteur, des impôts communaux et provinciaux	2 793
Montant du précompte immobilier (y compris les additionnels provinciaux et communaux)	2 726
Frais (non compris la T.V.A. déductible) payés pour le transport effectué par des tiers et facturés indépendamment des factures d'achat	20 802
Primes d'assurance contre l'incendie, contre le vol d'autos et contre les dommages résultant d'accidents d'automobiles	7 415
Frais bancaires (non compris la T.V.A. déductible) à l'exclusion des intérêts sur capitaux empruntés	44 132
Charges diverses (non compris la T.V.A. déductible) (1)	7 966

(1) Ce poste ne se rapporte pas aux amortissements, aux intérêts et aux impôts.

PRODUCTION, LIVRAISONS ET STOCKS

Spécification	Unité	Produits fabriqués pour compte propre et à façon pour des tiers Quantité	Produits livrés				Quantité en stock au 31.12.74
			destinés à la Belgique		destinés à l'étranger		
			Quantité	Valeur (en 1 000 F) T.V.A. exclue	Quantité	Valeur (en 1 000 F)	
Sisal et manille (purs ou en mélange avec d'autres fibres) :							
a) Fils simples :							
ficelles lieuses et balertwine	t	41 189	5 017	273 457	34 384	1 426 181	6 850
autres fils simples y compris les fils simples transformés dans les établissements	t	5 573	816	41 888	1 567	77 852	331
b) Autres :							
1) ficelles	t	1 216	1 089	63 185	(1)	(1)	..
2) cordelles et cordages, fils retors pour tissage	t	2 205	487	30 506	761	43 172	1 254
Autres produits (fils de coco, de jute, de chanvre, de matières synthétiques, etc... déchets)	-	-	-	120 959	-	151 333	-
<i>Total</i>	-	-	-	<i>520 995</i>	-	<i>1 698 538</i>	-

Autres recettes (T.V.A. exclue) (en 1 000 F) : 146 348

VALEUR DES STOCKS ET DES PRODUITS EN COURS DE FABRICATION

Spécification	Valeur (en 1 000 F) (2)	
	au 1er janvier 1974	au 31 décembre 1974
A. Stocks :		
Combustibles, matières premières et autres produits à mettre en oeuvre (T.V.A. déductible exclue)	133 406	275 966
Produits finis	149 642	339 909
Marchandises destinées à être revendues telles qu'elles ont été achetées (T.V.A. déductible exclue)	5 767	5 625
B. Produits en cours de fabrication	8 195	15 183

(1) Les chiffres des livraisons à l'étranger ont été ajoutés aux chiffres des livraisons en Belgique.

(2) Après déduction du montant total des taxes assimilées au timbre grevant les stocks, quelle que soit la date à laquelle le remboursement aura lieu.

INVESTISSEMENTS

ETABLISSEMENTS AYANT OCCUPE 20 PERSONNES OU PLUS

Spécification	Valeur (en 1 000 F)
Augmentation du capital investi (T.V.A. déductible exclue)	60 424
Amortissements pour l'ensemble du capital investi :	
- amortissements du matériel et de l'outillage	28 477
- amortissements des bâtiments et autres constructions	7 793

UTILISATION DE L'EAU DANS L'INDUSTRIE (1)

ANNEE 1974

1. ORIGINE DE L'EAU UTILISEE

Origines	Volume total		Volume sans les centrales hydrauliques	
	Chiffres absolus (1 000 m3)	%	Chiffres absolus (1 000 m3)	%
Puits	149 494	0,65	149 494	1,99
Cours d'eau ou canaux	22 823 132	98,77	7 222 202	96,23
Distribution publique	94 848	0,41	94 848	1,26
Autres origines	38 760	0,17	38 760	0,52
<i>Total</i>	<i>23 106 234</i>	<i>100,00</i>	<i>7 505 304</i>	<i>100,00</i>

2. ORIGINES ET USAGES DE L'EAU UTILISEE PAR LES PRINCIPAUX SECTEURS (en 1 000 m3)

A. ORIGINES

Industries	Puits		Cours d'eau ou canal		Distribution publique		Autres origines		Total	
	Chiffres absolus	%	Chiffres absolus	%	Chiffres absolus	%	Chiffres absolus	%	Chiffres absolus	%
Charbonnages	6 988	4,92	129 541	91,11	162	0,11	5 482	3,86	142 173	100,00
Industries alimentaires	36 659	27,84	80 877	61,41	11 792	8,95	2 366	1,80	131 694	100,00
Chimie	24 529	2,76	821 064	92,33	43 561	4,90	89	0,01	889 243	100,00
Raffineries de pétrole	165	0,06	296 802	98,62	3 987	1,32	-	-	300 954	100,00
Sidérurgie	6 158	0,56	1 089 814	99,15	3 145	0,29	88	-	1 099 205	100,00
Industrie des métaux non ferreux	23 337	20,39	88 195	77,04	2 873	2,51	74	0,06	114 479	100,00
Centrales thermiques	2 110	0,05	4 445 108	99,77	2 136	0,05	5 797	0,13	4 455 151	100,00

B. USAGES

Industries	Production		Refroidissement		Autres usages		Total	
	Chiffres absolus	%	Chiffres absolus	%	Chiffres absolus	%	Chiffres absolus	%
Charbonnages	8 359	5,88	126 380	88,89	7 434	5,23	142 173	100,00
Industries alimentaires	23 350	17,73	83 936	63,74	24 408	18,53	131 694	100,00
Chimie	74 229	8,35	778 762	87,57	36 252	4,08	889 243	100,00
Raffineries de pétrole	3 644	1,21	296 807	98,62	503	0,17	300 954	100,00
Sidérurgie	73 079	6,65	942 666	85,76	83 460	7,59	1 099 205	100,00
Industrie des métaux non ferreux	3 012	2,63	106 819	93,31	4 648	4,06	114 479	100,00
Centrales thermiques	11 006	0,25	4 434 651	99,54	9 494	0,21	4 455 151	100,00

(1) Estimations fournies par les établissements occupant cinq ouvriers ou plus, sauf pour les secteurs suivants : industries alimentaires, industries des métaux non ferreux et du bois, cimenteries, raffineries de pétrole (20 ouvriers ou plus) et fabrications métalliques (100 ouvriers ou plus).

3.- REPARTITION PAR INDUSTRIE DE L'EAU UTILISEE, REJETEE ET CONSOMMEE
(en 1 000 m3)

Industries	Eau utilisée		Eau rejetée		Consommation nette	
	Chiffres absolus	% du total	Chiffres absolus	% de l'eau utilisée	Chiffres absolus	% de l'eau utilisée
Charbonnages	142 173	0,61	136 964	96,34	5 209	3,66
Carrières et industries connexes	44 941	0,19	43 975	97,85	966	2,15
Industries alimentaires (y compris la fabrication de la margarine, des huiles et des boissons)	131 694	0,57	114 985	87,32	16 709	12,68
Industrie de la préparation du lin et de la laine, fabrication de fibres artificielles et synthétiques, achèvement (à façon et pour compte propre)	52 199	0,22	48 364	92,65	3 835	7,35
Industrie du bois	1 649	0,07	1 274	77,26	375	22,74
Industrie du papier (établissements producteurs)	93 488	0,40	86 951	93,01	6 537	6,99
Industrie du cuir (tanneries)	3 742	0,01	3 281	87,68	461	12,32
Industrie du caoutchouc	6 204	0,02	5 689	91,70	515	8,30
Industrie chimique	889 243	3,85	838 809	94,33	50 434	5,67
Raffineries de pétrole	300 954	1,30	299 786	99,61	1 168	0,39
Cokeries	64 830	0,28	59 452	91,71	5 378	8,29
Industrie de la terre cuite	2 055	0,01	780	37,95	1 275	62,05
Industrie du verre (établissements producteurs)	14 215	0,06	12 813	90,14	1 402	9,86
Industrie de la céramique	1 050	-	699	66,57	351	33,43
Industrie du ciment (y compris les agglomérés de ciment)	21 787	0,09	16 783	77,03	5 004	22,97
Industrie sidérurgique	1 099 205	4,75	1 038 434	94,47	60 771	5,53
Industrie des métaux non ferreux	114 479	0,49	97 259	84,96	17 220	15,04
Industrie des fabrications métalliques	66 244	0,29	61 882	93,42	4 362	6,58
Industrie de l'électricité :						
a) centrales hydrauliques	15 600 931	67,51	15 600 931	100,00	-	-
b) centrales thermiques	4 455 151	19,28	4 437 971	99,61	17 180	0,39
<i>Total</i>	<i>23 106 234</i>	<i>100,00</i>	<i>22 907 082</i>	<i>99,14</i>	<i>199 152</i>	<i>0,86</i>

4.- REPARTITION PAR PROVINCE DE L'EAU REJETEE ET DE LA CONSOMMATION NETTE D'EAU
(en 1 000 m3)

Provinces	Eau utilisée et origine de l'eau					Volume d'eau rejetée			Consommation nette d'eau (5-8)
	Puits	Cours d'eau ou canaux	Distribution publique	Autres	Total	aux cours d'eau	aux égouts	Total	
	1	2	3	4	5	6	7	8	
Anvers	32 602	1 428 772	46 762	7 225	1 515 361	1 364 237	110 115	1 474 352	41 009
Brabant	25 750	597 643	8 734	1 025	633 152	570 759	45 424	616 183	16 969
Hainaut	16 991	1 056 451	7 057	19 410	1 099 909	1 035 849	17 490	1 053 339	46 570
Liège	16 324	17 043 533	12 079	3 187	17 075 123	16 922 186	130 888	17 053 074	22 049
Limbourg	23 282	163 967	2 416	4 883	194 548	148 442	34 178	182 620	11 928
Luxembourg	7	56 341	155	113	56 616	52 440	153	52 593	4 023
Namur	8 600	132 139	943	416	142 098	132 760	4 114	136 874	5 224
Flandre orientale	16 555	2 129 542	11 816	2 000	2 159 913	1 853 347	259 665	2 113 012	46 901
Flandre occidentale	9 383	214 744	4 886	501	229 514	205 023	20 012	225 035	4 479
<i>Le Royaume</i>	<i>149 494</i>	<i>22 823 132</i>	<i>94 848</i>	<i>38 760</i>	<i>23 106 234</i>	<i>22 285 043</i>	<i>622 039</i>	<i>22 907 082</i>	<i>199 152</i>

5.- REPARTITION PAR ARRONDISSEMENT DE L'EAU UTILISEE ET CONSOMMEE (en 1 000 m³)

Arrondissements et provinces	Eau utilisée	Eau rejetée	Consommation nette
Anvers	1 247 192	1 230 310	16 882
Malines	36 920	33 672	3 248
Turnhout	231 249	210 370	20 879
<i>Anvers</i>	<i>1 515 361</i>	<i>1 474 352</i>	<i>41 009</i>
Bruxelles-Capitale	44 995	41 071	3 924
Hal-Vilvorde	319 228	311 706	7 522
Louvain	26 675	23 904	2 771
Nivelles	242 254	239 502	2 752
<i>Brabant</i>	<i>633 152</i>	<i>616 183</i>	<i>16 969</i>
Ath	2 693	2 226	467
Charleroi	781 855	747 226	34 629
Mons	213 686	204 787	8 899
Mouscron	1 571	1 024	547
Soignies	75 989	74 927	1 062
Thuin	1 795	1 650	145
Tournai	22 320	21 499	821
<i>Hainaut</i>	<i>1 099 909</i>	<i>1 053 339</i>	<i>46 570</i>
Huy	4 547 385	4 546 873	512
Liège	12 131 059	12 113 709	17 350
Verviers	391 985	388 613	3 372
Wareme	4 694	3 879	815
<i>Liège</i>	<i>17 075 123</i>	<i>17 053 074</i>	<i>22 049</i>
Hasselt	52 536	43 155	9 381
Maaseik	27 047	26 230	817
Tongres	114 965	113 235	1 730
<i>Limbourg</i>	<i>194 548</i>	<i>182 620</i>	<i>11 928</i>
Arlon	31 409	29 625	1 784
Bastogne	22	22	-
Marche-en-Famenne	37	18	19
Neufchâteau	382	141	241
Virton	24 766	22 787	1 979
<i>Luxembourg</i>	<i>56 616</i>	<i>52 593</i>	<i>4 023</i>
Dinant	15 156	14 953	203
Namur	125 095	120 257	4 838
Philippeville	1 847	1 664	183
<i>Namur</i>	<i>142 098</i>	<i>136 874</i>	<i>5 224</i>
Alost	24 744	23 628	1 116
Termonde	13 189	11 836	1 353
Eeklo	26 228	25 689	539
Gand	1 053 060	1 010 317	42 743
Audenarde	719 965	719 334	631
Saint-Nicolas	322 727	322 208	519
<i>Flandre orientale</i>	<i>2 159 913</i>	<i>2 113 012</i>	<i>46 901</i>
Bruges	9 698	8 115	1 583
Dixmude	600	544	56
Ypres	869	734	135
Courtrai	9 788	8 653	1 135
Ostende	194 605	193 772	833
Roulers	12 555	12 006	549
Tielt	1 095	927	168
Furnes	304	284	20
<i>Flandre occidentale</i>	<i>229 514</i>	<i>225 035</i>	<i>4 479</i>
<i>LE ROYAUME</i>	<i>23 106 234</i>	<i>22 907 082</i>	<i>199 152</i>

6.- REPARTITION PAR BASSIN HYDROGRAPHIQUE DE L'EAU UTILISEE, REJETEE ET CONSOMMEE (en 1 000 m³)

Bassins hydrographiques	Eau utilisée selon l'origine					Eau rejetée	Consommation nette (5-6)
	Puits	Cours d'eau ou canaux	Distribution publique	Autres origines	Total		
	1	2	3	4	5		
Bassin de l'Yser	1 342	592	625	181	2 740	2 488	252
Bassin côtier	2 801	199 884	2 076	23	204 784	202 368	2 416
Bassin de l'Escaut	104 357	4 488 737	75 391	32 621	4 701 106	4 572 544	128 562
Bassin de la Meuse	40 986	18 133 882	16 711	5 903	18 197 482	18 129 591	67 891
Bassin de l'Oise et du Rhin	8	37	45	32	122	91	31
<i>Le Royaume</i>	<i>149 494</i>	<i>22 823 132</i>	<i>94 848</i>	<i>38 760</i>	<i>23 106 234</i>	<i>22 907 082</i>	<i>199 152</i>

7.- REPARTITION DE L'EAU UTILISEE PAR BASSIN HYDROGRAPHIQUE ET PAR USAGE (en 1 000 m³)

Bassins hydrographiques	Production	Refroidissement	Autres usages	Total
Bassin de l'Yser	749	1 093	898	2 740
Bassin côtier	1 852	196 952	5 980	204 784
Bassin de l'Escaut	189 358	4 409 173	102 575	4 701 106
Bassin de la Meuse	185 017	2 329 602	15 682 863	18 197 482
Bassins de l'Oise et du Rhin	42	52	28	122
<i>Le Royaume</i>	<i>377 018</i>	<i>6 936 872</i>	<i>15 792 344</i>	<i>23 106 234</i>

8.- REPARTITION DE L'EAU UTILISEE PAR PROVINCE (en 1 000 m³)

Provinces	Usages			
	Production	Refroidissement	Autres usages	Total
Anvers	46 456	1 436 114	32 791	1 515 361
Brabant	53 743	554 529	24 880	633 152
Hainaut	29 296	1 005 833	64 780	1 099 909
Liège	110 839	1 366 426	15 597 858	17 075 123
Limbourg	33 390	141 021	20 137	194 548
Luxembourg	18 558	30 314	7 744	56 616
Namur	31 092	104 180	6 826	142 098
Flandre orientale	42 683	2 089 803	27 427	2 159 913
Flandre occidentale	10 961	208 652	9 901	229 514
<i>Le Royaume</i>	<i>377 018</i>	<i>6 936 872</i>	<i>15 792 344</i>	<i>23 106 234</i>

FABRICATION DE PREPARATIONS ET DE CONSERVES DE VIANDE

ETABLISSEMENTS OCCUPANT 5 OUVRIERS OU PLUS

ANNEE 1973

REPARTITION DES ETABLISSEMENTS D'APRES LE NOMBRE D'OUVRIERS OCCUPES AU 30 SEPTEMBRE ET NOMBRE D'OUVRIERS ET D'EMPLOYES PAR CLASSE D'IMPORTANCE DES ETABLISSEMENTS

Spécification	5 à 9	10 à 19	20 à 49	50 à 99	100 ou plus	Total
Nombre d'établissements	38	48	41	13	5	145
Nombre d'ouvriers	257	648	1 187	948	1 045	4 085
Nombre d'employés	36	93	195	169	271	764

Nombre de personnes non assujetties à la sécurité sociale au 30 septembre 1973

(propriétaires et aides familiaux) : 136

PERSONNEL APPOINTE OU SALARIE OCCUPE DANS LES ETABLISSEMENTS AUX 31 MARS, 30 JUIN, 30 SEPTEMBRE ET 31 DECEMBRE 1973

Personnel assujetti à la sécurité sociale pour employés (y compris les chefs d'établissement liés par un contrat d'emploi et les apprentis-employés)				Personnel assujetti à la sécurité sociale pour ouvriers (y compris les apprentis-ouvriers)			
Date	Hommes	Femmes	Total	Date	Hommes	Femmes	Total
31. 3.1973	525	240	765	31. 3.1973	3 237	807	4 044
30. 6.1973	512	231	743	30. 6.1973	3 226	823	4 049
30. 9.1973	525	239	764	30. 9.1973	3 217	868	4 085
31.12.1973	534	252	786	31.12.1973	3 196	925	4 121

Nombre d'heures de travail réellement effectuées en 1973 par les ouvriers et les apprentis-ouvriers : 7 509 058

REPARTITION PAR PROVINCE DU PERSONNEL OCCUPE AU 30 SEPTEMBRE 1973

Provinces	Nombre d'établissements	Employés			Ouvriers		
		Hommes	Femmes	Total	Hommes	Femmes	Total
Anvers	33	143	68	211	772	353	1 125
Brabant	25	160	48	208	594	188	782
Liège	13	54	40	94	318	87	405
Limbourg	6	10	5	15	116	7	123
Luxembourg	7	34	21	55	185	96	281
Flandre orientale	39	88	40	128	834	105	939
Flandre occidentale	19	28	13	41	325	31	356
Autres provinces	3	8	4	12	73	1	74
<i>Le Royaume</i>	<i>145</i>	<i>525</i>	<i>239</i>	<i>764</i>	<i>3 217</i>	<i>868</i>	<i>4 085</i>

DEPENSES DE PERSONNEL

Spécification	Valeur (en 1 000 F)
Appointements bruts payés au personnel assujetti à la sécurité sociale pour employés	209 271
Salaires bruts payés au personnel assujetti à la sécurité sociale pour ouvriers	698 740
Cotisations à la sécurité sociale à charge des employeurs pour :	
a) le personnel assujetti à la sécurité sociale pour employés	40 842
b) le personnel assujetti à la sécurité sociale pour ouvriers	256 310
Primes d'assurance contre les accidents de travail	34 449
Autres dépenses de personnel	68 199
<i>Total</i>	<i>1 307 811</i>

MATIERES ET PRODUITS CONSOMMES

Spécification	Unité	Quantité	Valeur (en 1 000 F) T.V.A. déductible exclue
A. Combustibles et électricité			
Houille et agglomérés de houille	t	135	248
Coke	t	47	113
Essence et pétrole	hl	25 772	22 185
Huiles combustibles	hl	172 003	35 811
Gaz de pétrole liquéfié	t	493	1 697
Gaz de houille, gaz naturel	1000m3	1 463	4 346
Electricité achetée ou reçue par cession	1000kWh	41 580	58 256
Autres	-	-	3 758
<i>Total</i>	-	-	<i>126 414</i>
B. Matières premières			
Viande de boeuf	t	23 426	1 669 820
Viande de porc	t	112 503	6 389 239
Viande chevaline salée	t	1 965	117 960
Autre viande chevaline	t	8 956	461 681
Viande de mouton	t	14	1 215
Viande de veau	t	298	19 789
Foies	t	5 927	282 499
<i>Total</i>	-	-	<i>8 942 203</i>
C. Divers			
Farine, féculé et autres amylacés	t	3 205	48 549
Poudre de lait	t	325	8 031
Gélatine	t	94	4 716
Boyaux	-	-	159 311
Sacs en plastique	-	-	75 250
Sel, épices et arômes	-	-	177 109
Matières sucrantes	t	31	477
Fruits et légumes	t	817	14 968
Produits chimiques	-	-	2 655
Autres matières premières	-	-	57 837
<i>Total</i>	-	-	<i>548 903</i>
D. Emballages			
Boîtes en métal	-	-	213 512
Boîtes en carton	-	-	66 400
Récipients en verre	-	-	26 806
Papier d'emballage	-	-	9 765
Autres (ficelles, feuillets, étiquettes, plastique etc...)	-	-	103 682
<i>Total</i>	-	-	<i>420 165</i>
E. Autres matières			
Eau	-	-	10 573
Lubrifiants	t	46	1 137
Matières utilisées pour l'entretien et la réparation	-	-	10 624
Petits outils à main, pneumatiques et autres fournitures non dénommées ailleurs	-	-	7 389
<i>Total</i>	-	-	<i>29 723</i>
<i>Total général</i>	-	-	<i>10 067 408</i>

Valeur totale d'achat (T.V.A. déductible exclue) des marchandises achetées en 1973 pour être revendues ou cédées telles qu'elles ont été achetées (en 1 000 F) : 1 848 160

IMPOTS, TAXES ET DEPENSES DIVERSES

Spécification	Valeur (en 1 000 F)
Montant (non compris la T.V.A. déductible) facturé par des tiers pour l'entretien et la réparation de bâtiments, machines et moyens de transport	118 092
Montant (non compris la T.V.A. déductible) facturé par des tiers pour le travail à façon effectué pour le compte des établissements recensés	4 584
Montant de la T.V.A. perçue sur les marchandises et services fournis par les établissements recensés	574 852
Montant de la T.V.A. déductible sur les achats et remboursement effectivement reçu en 1973 des taxes assimilées au timbre grevant les stocks au 31 décembre 1970	775 069
Montant des timbres appliqués sur les licences d'exportation, de la taxe de circulation sur les véhicules à moteur, des impôts communaux et provinciaux	10 369
Montant du précompte immobilier (y compris les additionnels provinciaux et communaux)	6 444
Frais (non compris la T.V.A. déductible) payés pour le transport effectué par des tiers et facturés indépendamment des factures d'achat	43 462
Primes d'assurance contre l'incendie, contre le vol d'autos et contre les dommages résultant d'accidents d'automobiles	21 880
Loyers payés pour la location de bâtiments utilisés à des fins professionnelles et pour la location de biens d'équipement (non compris la T.V.A. déductible)	35 113
Frais bancaires (non compris la T.V.A. déductible) à l'exclusion des intérêts sur capitaux empruntés	16 185
Charges diverses (non compris la T.V.A. déductible) (1)	442 116

PRODUITS FABRIQUES OU ACHEVES, LIVRAISONS ET STOCKS

Produits	Unité	Produits fabriqués ou achevés dans les établissements pour compte propre et pour des tiers (travail à façon) Quantité	Produits livrés				Quantité en stock au 31.12.1973
			destinés à la Belgique		destinés à l'étranger		
			Quantité	Valeur (en 1000 F) T.V.A. exclue	Quantité	Valeur (en 1000 F)	
Jambons et épaules cuits	t	42 313	19 892	2 271 652	21 327	2 068 773	1 483
Saucissons secs	t	18 061	14 614	1 400 698	3 965	364 450	1 084
Viande chevaline fumée	t	2 717	2 366	261 710	369	33 595	65
Autres viandes salées ou fumées	t	16 692	12 909	1 190 890	3 797	375 254	738
Pâté de foie	t	11 163	5 111	377 981	5 954	416 652	195
Autres viandes non mises en boîte	t	19 357	13 438	915 977	5 657	424 150	565
Conserves en boîtes ou en bocaux	t	19 474	14 845	1 282 093	5 058	307 670	982
Plats cuisinés	t	590	595	50 159	(2)	(2)	43
Saindoux	t	29	30	832	-	-	-
Autres viandes non préparées	t	4 361	5 235	388 456	(2)	(2)	40
Autres produits et déchets	-	-	-	95 832	-	(2)	-
<i>Total</i>	-	-	-	<i>8 236 280</i>	-	<i>3 990 544</i>	-

(1) Ce poste ne se rapporte pas aux amortissements, aux intérêts et aux impôts.

(2) Les chiffres des livraisons à l'étranger ont été ajoutés à ceux des livraisons en Belgique.

Spécification	Valeur (en 1 000 F)
Constructions et équipement lourd entrepris par les établissements pour leur usage propre, au moyen de leur propre main-d'oeuvre et en dehors de leur activité courante (T.V.A. exclue)	1 225
Montant reçu par les établissements recensés pour les services industriels et non industriels rendus (T.V.A. exclue)	20 557
Indemnités reçues des compagnies d'assurance pour dommages subis par suite d'incendie, vol d'autos et accidents d'automobiles	1 391
Valeur globale des ventes de marchandises sorties des établissements sans y avoir subi de transformation (T.V.A. exclue)	1 895 069
Autres recettes	161 553

VALEUR DES STOCKS ET DES PRODUITS EN COURS DE FABRICATION

Spécification	Valeur (en 1 000 F) (1)	
	au 1er janvier 1973	au 31 décembre 1973
Combustibles, matières premières et autres produits à mettre en oeuvre (T.V.A. déductible exclue)	260 252	330 835
Produits finis et déchets	379 730	477 263
Marchandises destinées à être revendues telles qu'elles ont été achetées (T.V.A. déductible exclue)	47 167	58 383
Produits en cours de fabrication et constructions en cours d'exécution	63 737	101 658

INVESTISSEMENTS

ETABLISSEMENTS AYANT OCCUPE 20 PERSONNES OU PLUS

(en 1 000 F)

I. Augmentation (T.V.A. déductible exclue)							II. Réduction (T.V.A. exclue)	III. Amortissements pour l'ensemble du capital investi		IV. Financement des investissements	
Machines, installations et véhicules neufs et usagés	Construction de bâtiments et d'autres ouvrages	Achats de bâtiments et autres constructions existants et de terrains bâtis et non bâtis	Total	Investissements sociaux	Total général	Vente de terrains et cession de capitaux fixes usagés	Amortissements du matériel et de l'outillage	Amortissements des bâtiments et autres constructions	Financement par les ressources propres des entreprises	Financement par des ressources autres que celles des entreprises	
Total	dont véhicules pour les transports à l'extérieur										
247 388	53 816	69 215	42 497	359 100	3 734	362 834	46 665	156 833	35 899	227 401	135 433

(1) Après déduction du montant total des taxes assimilées au timbre grevant les stocks, quelle que soit la date à laquelle le remboursement aura lieu.

DISTILLERIES D'ALCOOL ET LEVURERIES

ETABLISSEMENTS AYANT OCCUPE 5 OUVRIERS OU PLUS

Nombre d'établissements : 4

ANNEE 1973

PERSONNEL APPOINTE OU SALARIE OCCUPE DANS LES ETABLISSEMENTS AUX 31 MARS, 30 JUIN, 30 SEPTEMBRE ET 31 DECEMBRE

Personnel assujetti à la sécurité sociale pour employés (y compris les chefs d'établissement liés par un contrat d'emploi et les apprentis-employés)				Personnel assujetti à la sécurité sociale pour ouvriers (y compris les apprentis-ouvriers)			
Date	Hommes	Femmes	Total	Date	Hommes	Femmes	Total
31. 3.1973	161	30	191	31. 3.1973	355	17	372
30. 6.1973	159	31	190	30. 6.1973	357	17	374
30. 9.1973	157	32	189	30. 9.1973	365	17	382
31.12.1973	157	32	189	31.12.1973	369	16	385

Nombre d'heures de travail réellement effectuées en 1973 par les ouvriers et les apprentis-ouvriers : 698 686

MATIERES ET PRODUITS CONSOMMES

Spécification	Unité	Quantité	Valeur (en 1 000 F) (T.V.A. déductible exclue)
A. Combustibles et électricité			
Huiles combustibles	hl	186 983	17 413
Autres combustibles	-	-	8 948
Courant électrique acheté ou reçu par cession et produit dans les établissements	1000 kWh	22 717	17 309
<i>Total</i>	-	-	43 670
B. Matières premières			
Matières premières sucrées :			
mélasses indigènes	t	79 682	187 836
mélasses importées	t	16 914	36 536
Autres matières premières (1)	-	-	222 650
<i>Total</i>	-	-	447 022
C. Autres matières			
Eau	hl	1 348 710	1 363
Emballages, récipients, etc...	-	-	15 717
Lubrifiants	kg	5 552	113
Matières utilisées pour l'entretien et la réparation	-	-	6 803
Petits outils à main, pneumatiques et autres fournitures non dénommées ailleurs	-	-	412
<i>Total</i>	-	-	24 408
<i>Total général</i>	-	-	515 100

(1) Y compris la valeur totale d'achat (non compris la T.V.A. déductible) des marchandises achetées en 1973 pour être revendues ou cédées telles qu'elles ont été achetées.

IMPOTS, TAXES ET DEPENSES DIVERSES

Spécification	Valeur (en 1 000 F)
Montant (non compris la T.V.A. déductible) facturé par des tiers pour l'entretien et la réparation de bâtiments, machines et moyens de transport et montant pour le travail à façon effectué pour le compte des établissements	26 102
Montant de la T.V.A. perçue sur les marchandises et services fournis par les établissements	206 198
Montant de la T.V.A. déductible sur les achats et remboursement effectivement reçu en 1973 pour les taxes assimilées au timbre grevant les stocks au 31 décembre 1970	93 498
Montant des droits d'accise et des taxes de consommation	474 283
Montant des timbres appliqués sur les licences d'exportation, de la taxe de circulation sur les véhicules à moteur, des impôts communaux et provinciaux	1 737
Montant du précompte immobilier (y compris les additionnels provinciaux et communaux)	2 429
Primes d'assurance contre l'incendie, contre le vol d'autos et contre les dommages résultant d'accidents d'automobiles	5 182
Charges diverses (non compris la T.V.A. déductible) (1)	67 989

PRODUITS FABRIQUES OU ACHEVES, LIVRAISONS ET STOCKS

Produits finis	Unité	Produits fabriqués ou achevés dans les établissements pour compte propre Quantité	Livraisons en Belgique et à l'étranger		Quantité en stock au 31 décembre
			Quantité	Valeur (en 1 000 F) (T.V.A. exclue)	
Alcools de mélasse et de grains (50° G.L.)	hl	447 984 (2)	451 893	309 053	25 560
Autres produits (3)	-	-	-	676 914	-
<i>Total</i>	-	-	-	985 967	-

Valeur des livraisons (en 1 000 F) : en Belgique (T.V.A. exclue) : 522 520

à l'étranger : 463 447

Autres recettes (en 1 000 F) (T.V.A. exclue) : 7 375

VALEUR DES STOCKS ET DES PRODUITS EN COURS DE FABRICATION

Spécification	Valeur (en 1 000 F) (4)	
	au 1.1.1973	au 31.12.1973
Combustibles, matières premières et autres produits à mettre en oeuvre (T.V.A. déductible exclue)	71 456	106 776
Produits finis et marchandises destinées à être revendues telles quelles (T.V.A. déductible exclue)	52 041	52 993

(1) Ce poste ne se rapporte pas aux amortissements, aux intérêts ni aux impôts.

(2) Y compris les quantités fabriquées à façon pour des tiers.

(3) Y compris la valeur globale des ventes de marchandises sorties des établissements sans y avoir subi de transformation (T.V.A. exclue)

(4) Après déduction du montant total des taxes assimilées au timbre grevant les stocks, quelle que soit la date à laquelle le remboursement aura lieu.

INVESTISSEMENTS

ETABLISSEMENTS AYANT OCCUPE 20 PERSONNES OU PLUS

Spécification	Valeur (en 1 000 F)
Augmentation du capital investi (T.V.A. déductible exclue)	25 128
Amortissements pour l'ensemble du capital investi	24 685
Financement par les ressources propres des entreprises	25 128

INDUSTRIE DU SAVON, DES DETERGENTS DE SYNTHESE, DES PRODUITS D'ENTRETIEN, DES PARFUMS ET DES PRODUITS DE BEAUTE

ETABLISSEMENTS OCCUPANT 5 OUVRIERS OU PLUS

ANNEE 1973

REPARTITION DES ETABLISSEMENTS D'APRES LE NOMBRE D'OUVRIERS OCCUPES AU 30 SEPTEMBRE ET NOMBRE D'OUVRIERS ET D'EMPLOYES PAR CLASSE D'IMPORTANCE DES ETABLISSEMENTS

Spécification	5 à 9	10 à 19	20 à 49	50 à 99	100 ou plus	Total
Nombre d'établissements	15	20	16	5	10	66
Nombre d'ouvriers	102	274	484	386	2 031	3 277
Nombre d'employés	129	251	344	244	2 143	3 111

Nombre de personnes non assujetties à la sécurité sociale au 30 septembre 1973 (propriétaires et aides familiaux) : 14

PERSONNEL APPOINTE OU SALARIE OCCUPE DANS LES ETABLISSEMENTS AUX 31 MARS, 30 JUIN, 30 SEPTEMBRE ET 31 DECEMBRE

Personnel assujetti à la sécurité sociale pour employés (y compris les chefs d'établissement liés par un contrat d'emploi et les apprentis-employés)				Personnel assujetti à la sécurité sociale pour ouvriers (y compris les apprentis-ouvriers)			
Date	Hommes	Femmes	Total	Date	Hommes	Femmes	Total
31. 3.1973	2 066	1 017	3 083	31. 3.1973	1 499	1 687	3 186
30. 6.1973	2 067	1 003	3 070	30. 6.1973	1 493	1 651	3 144
30. 9.1973	2 064	1 047	3 111	30. 9.1973	1 518	1 758	3 277
31.12.1973	2 059	1 044	3 103	31.12.1973 (1)	1 560	1 788	3 348

Nombre d'heures de travail réellement effectuées en 1973 par les ouvriers et les apprentis-ouvriers : 5 548 851

REPARTITION PAR PROVINCE DU PERSONNEL OCCUPE AU 30 SEPTEMBRE

Provinces	Nombre d'établissements	Employés			Ouvriers		
		Hommes	Femmes	Total	Hommes	Femmes	Total
Anvers	11	361	183	544	250	329	579
Brabant	33	1 034	474	1 508	614	721	1 335
Flandre occidentale	4	16	11	27	38	25	63
Flandre orientale	6	56	13	69	79	88	167
Autres provinces	12	597	366	963	537	596	1 133
<i>Le Royaume</i>	<i>66</i>	<i>2 064</i>	<i>1 047</i>	<i>3 111</i>	<i>1 518</i>	<i>1 758</i>	<i>3 277</i>

DEPENSES DE PERSONNEL

Spécification	Valeur (en 1 000 F)
Appointements bruts payés au personnel assujetti à la sécurité sociale pour employés	1 042 092
Salaires bruts payés au personnel assujetti à la sécurité sociale pour ouvriers, y compris ceux des ouvriers à domicile	518 930
Cotisations à la sécurité sociale à charge des employeurs pour :	
- le personnel assujetti à la sécurité sociale pour employés	181 357
- le personnel assujetti à la sécurité sociale pour ouvriers, y compris les ouvriers à domicile	191 900
Primes d'assurance contre les accidents de travail	25 503
Autres dépenses de personnel	180 529
<i>Total</i>	<i>2 140 311</i>

(1) Y compris les ouvriers à domicile.

MATIERES ET PRODUITS CONSOMMES

Spécification	Unité	Quantité	Valeur (en 1 000 F) (T.V.A. déductible exclue)
A. COMBUSTIBLES ET ELECTRICITE			
Houille et agglomérés de houille	t	496	811
Essence et pétrole	hl	11 628	10 222
Huiles combustibles	hl	144 051	22 199
Gaz de houille, gaz naturel	1 000 m3	3 506	6 135
Electricité achetée ou reçue par cession	1 000 kWh	29 975	38 175
Autres	-	-	4 217
<i>Total</i>	-	-	81 759
B. MATIERES PREMIERES			
I. Matières premières destinées à la fabrication du savon et des détergents de synthèse :			
1. Graisses, huiles et acides gras d'origine animale :			
Suifs et graisses de porc	t	3 433	36 786
Stéarine	t	283	5 275
Oléine	t	156	2 158
Autres acides gras d'origine animale	t	867	10 932
Autres graisses animales	t	370	4 810
2. Huiles et acides gras d'origine végétale :			
Huiles neutres (brutes)	t	2 355	38 209
Acides gras d'origine végétale	t	4 733	65 740
Acid-oils	t	236	2 871
3. Matières diverses :			
Carbonate de potasse	t	1 020	3 463
Carbonate de soude	t	10 818	28 527
Perborate de soude	t	12 144	134 002
Potasse caustique	t	3 577	15 414
Soude caustique	t	4 749	15 119
Chlorure de sodium	t	6 075	13 941
Phosphates	t	36 275	348 347
Silicates	t	18 685	31 648
Alcools gras et esters d'alcools gras sulfonés	t	4 756	90 216
Amides grasses	t	462	13 892
Amidons	t	295	2 251
Agents de blanchiment optique	t	223	19 576
Colorants	t	62	16 885
Résines	t	51	1 319
Carboxyl-méthyl-cellulose	t	1 337	22 989
Dodécylbenzène sulfoné	t	9 739	88 591
Parfums	t	396	98 531
Alcool éthylique	hl	10 670	12 926
Eau	hl	7 319 922	7 255
Produits chimiques	-	-	574 585
Divers	-	-	160 105
<i>Total</i>	-	-	1 866 363

IMPOTS, TAXES ET DEFENSES DIVERSES

Spécification	Valeur (en 1 000 F)
Montant (non compris la T.V.A. déductible) facturé par des tiers pour l'entretien et la réparation de bâtiments, machines et moyens de transport	87 285
Montant (non compris la T.V.A. déductible) facturé par des tiers pour le travail à façon effectué pour le compte des établissements	18 655
Montant de la T.V.A. perçue sur les marchandises et services fournis par les établissements recensés	971 745
Montant de la T.V.A. déductible sur les achats et remboursements effectivement reçu en 1973 des taxes assimilées au timbre grevant les stocks au 31 décembre 1970	1 105 595
Montant des timbres appliqués sur les licences d'exportation, de la taxe de circulation sur les véhicules à moteur, des impôts communaux et provinciaux	7 642
Montant du précompte immobilier (y compris les additionnels provinciaux et communaux)	10 202
Frais (non compris la T.V.A. déductible) payés pour le transport effectué par des tiers et facturés indépendamment des factures d'achat	141 909
Primes d'assurance contre l'incendie, contre le vol d'autos et contre les dommages résultant d'accidents d'automobiles	27 282
Loyers payés pour la location de bâtiments utilisés à des fins professionnelles et pour la location de biens d'équipement (non compris la T.V.A. déductible)	87 296
Frais bancaires (non compris la T.V.A. déductible) à l'exclusion des intérêts sur capitaux empruntés	20 507
Charges diverses (non compris la T.V.A. déductible) (1)	1 712 251

PRODUITS FABRIQUES OU ACHEVES, LIVRAISONS ET STOCKS

Spécification	Unité	Produits fabriqués ou achevés dans les établissements pour compte propre et pour des tiers (travail à façon) Quantité	Produits livrés en Belgique et à l'étranger		Stocks au 31 décembre Quantité
			Quantité	Valeur (en 1 000 F) T.V.A. exclue	
I. Savons et détergents de synthèse :					
Savons de toilette, de parfumerie et savons médicaux	t	5 581	5 748	245 480	239
Bains mousse et produits pour douches	t	4 523	4 548	122 789	257
Savons à raser (bâtons, poudre, crème)	t	524	523	49 706	16
Shampooing	t	7 194	7 004	269 024	604
Savons industriels en blocs, plaques ou barres	t	90	89	1 169	..
Copeaux, paillettes et vermicelles	t	1 193	1 210	18 763	19
Savons liquides à base d'acides gras	t	13 010	12 609	186 087	1 308
Produits spéciaux pour le lavage des mains	t	100	95	3 310	6
Poudres de lavage pour grosse et fine lessive :					
en emballage de 10 kg maximum	t	63 604	63 565	2 130 014	6 449
en emballage de plus de 10 kg	t	18 060	18 963	317 434	1 007
Poudres de trempage et de pré-lavage	t	5 052	5 098	118 355	298
Produits liquides à base synthèse et mixtes de 12% de matière active et plus	t	21 664	22 402	511 842	2 276
Produits de blanchiment	t	1 318	1 381	31 882	121
Produits de rinçage	t	15 266	14 793	335 813	1 254
Produits de nettoyage :					
- poudres de récurage	t	13 110	13 031	176 230	724
- poudres pour W.C.	t	10 501	10 224	146 980	591
- liquides de moins de 12 % de matière active	t	10 101	9 992	207 246	947
Savons mous	t	9 328	9 234	119 446	692
Divers	-	-	-	1 087 941	-
<i>Total I</i>	-	-	-	6 079 511	-

(1) Ce poste ne se rapporte pas aux amortissements, aux intérêts et aux impôts.

PRODUITS FABRIQUES OU ACHEVES, LIVRAISONS ET STOCKS (suite)

Spécification	Unité	Produits fabriqués ou achevés dans les établissements pour compte propre et pour des tiers (travail à façon) Quantité	Produits livrés en Belgique et à l'étranger		Stocks au 31 décembre Quantité
			Quantité	Valeur (en 1 000 F) T.V.A. exclue	
II. Produits d'entretien :					
Produits pour cuirs et chaussures :					
Cirages et crèmes	t	312	316	35 181	25
Autres	-	-	-	57 108	-
Produits pour bois (meubles, parquets et revêtements de sols) :					
Encaustiques en pâte	t	227	213	15 158	33
Encaustiques liquides non autolustrants	t	826	830	47 229	69
Cires autolustrantes	t	511	519	20 059	60
Autres	-	-	-	16 357	-
Produits pour métaux, fourneaux et autres ustensiles :					
Brillants pour métaux	t	376	395	21 530	34
Produits pour fourneaux	t	109	111	5 302	-
Autres	-	-	-	11 711	-
Produits pour autos	t	798	754	36 751	102
Produits détacheurs et apprêts ménagers :					
Détacheurs ménagers	t	84	92	5 422	7
Autres	-	-	-	23 019	-
Assainisseurs et insecticides ménagers					
Autres	t	2 804	2 678	202 275	350
	-	-	-	196 296	-
<i>Total II</i>	-	-	-	<i>693 398</i>	-
III. Parfums et produits de beauté :					
Eaux de senteur alcooliques	-	-	-	110 552	-
Parfums	-	-	-	107 116	-
Produits pour les soins du cheveu	hl	5 753	5 835	103 089	223
Produits pour la présentation du cheveu	t	5 705	5 600	687 012	573
Produits de soins de la peau	-	-	-	132 595	-
Poudres	t	73	79	17 465	10
Produits de maquillage	t	111	106	102 299	5
Déodorants	t	780	675	140 970	-
Divers	-	-	-	812 233	-
<i>Total III</i>	-	-	-	<i>2 213 331</i>	-
<i>Total général</i>	-	-	-	<i>8 986 240</i>	-

Valeur totale des livraisons (en 1 000 F) : en Belgique (T.V.A. exclue) : 5 644 002
à l'étranger : 3 342 238

Valeur globale des constructions et de l'équipement lourd achevés pour l'usage propre des établissements recensés au moyen de leur propre main-d'oeuvre et en dehors de leur activité courante (T.V.A. exclue) (en 1 000 F) : 10 074

Montant reçu par les établissements recensés pour les services industriels et non industriels rendus (T.V.A. exclue) (en 1 000 F) : 227 337

Valeur globale des ventes (T.V.A. exclue) de marchandises sorties des établissements sans y avoir subi de transformation (en 1 000 F) : 2 197 540

Autres recettes (en 1 000 F) : 54 697

VALEUR DES STOCKS ET DES PRODUITS EN COURS DE FABRICATION

Spécification	Valeur (en 1 000 F) (1)	
	au 1er janvier	au 31 décembre
Combustibles, matières premières et autres produits à mettre en oeuvre, T.V.A. déductible exclue	556 613	680 727
Produits finis et déchets	409 054	494 843
Marchandises destinées à être revendues telles qu'elles ont été achetées, T.V.A. déductible exclue	177 486	188 287
Produits en cours de fabrication	94 426	99 057

INVESTISSEMENTS

ETABLISSEMENTS AYANT OCCUPE 20 PERSONNES OU PLUS

(en 1 000 F)

I. Augmentation (T.V.A. déductible exclue)							II. Réduction (T.V.A. exclue)	
Total	dont véhicules pour les transports à l'extérieur	Construction de bâtiments et d'autres ouvrages	Achats de bâtiments et autres constructions existants et de terrains bâtis et non bâtis		Total	Investissements sociaux	Total général	Vente de terrains et cession de capitaux fixes usagés
			Total	dont terrains non bâtis				
238 854	27 021	50 192	17 534	3 805	306 580	5 392	311 972	56 056

III. Amortissements pour l'ensemble du capital investi		IV. Financement des investissements	
Amortissements du matériel et de l'outillage	161 933	Financement par les ressources propres des entreprises	238 599
Amortissements des bâtiments et autres constructions	46 187	Financement par des ressources autres que celles des entreprises	73 373

(1) Après déduction du montant total des taxes assimilées au timbre grevant les stocks, quelle que soit la date à laquelle le remboursement aura lieu.

INDUSTRIE DE L'IMPRESSION

A.- IMPRESSION (x), BROCHAGE, RELIURE

ETABLISSEMENTS OCCUPANT 10 OUVRIERS OU PLUS

ANNEE 1973

REPARTITION DES ETABLISSEMENTS D'APRES LE NOMBRE D'OUVRIERS OCCUPES AU 30 SEPTEMBRE ET NOMBRE D'OUVRIERS ET D'EMPLOYES PAR CLASSE D'IMPORTANCE DES ETABLISSEMENTS

Spécification	10 à 19	20 à 49	50 à 99	100 à 199	200 ou plus	Total
Nombre d'établissements	142	122	37	20	5	326
Nombre d'ouvriers	1 989	3 917	2 462	2 715	2 149	13 232
Nombre d'employés	992	1 189	1 524	714	405	4 824

PERSONNEL APPOINTE OU SALARIE OCCUPE DANS LES ETABLISSEMENTS AUX 31 MARS, 30 JUIN, 30 SEPTEMBRE ET 31 DECEMBRE 1973

Personnel assujetti à la sécurité sociale pour employés (y compris les chefs d'établissement liés par un contrat d'emploi et les apprentis-employés)				Personnel assujetti à la sécurité sociale pour ouvriers (y compris les apprentis-ouvriers)			
Date	Hommes	Femmes	Total	Date	Hommes	Femmes	Total
31. 3.1973	2 884	1 961	4 845	31. 3.1973	9 834	3 223	13 057
30. 6.1973	2 860	1 919	4 779	30. 6.1973	9 762	3 226	12 988
30. 9.1973	2 888	1 936	4 824	30. 9.1973	9 890	3 342	13 232
31.12.1973	2 889	1 963	4 852	31.12.1973 (1)	9 925	3 398	13 323

Nombre d'heures de travail réellement effectuées en 1973 par les ouvriers et les apprentis-ouvriers : 23 926 397

REPARTITION PAR PROVINCE DU PERSONNEL OCCUPE AU 30 SEPTEMBRE 1973

Provinces	Nombre d'établissements	Employés			Ouvriers		
		Hommes	Femmes	Total	Hommes	Femmes	Total
Anvers (2)	68	624	424	1 048	2 409	871	3 280
Brabant (3)	135	1 395	938	2 333	4 259	1 123	5 382
Hainaut (4)	31	236	178	414	877	464	1 341
Liège (5)	21	147	130	277	520	329	849
Limbourg (6)	4	9	6	15	65	14	79
Namur (7) et Luxembourg	9	29	35	64	158	46	204
Flandre orientale (8)	29	239	117	356	854	289	1 143
Flandre occidentale (9)	29	209	108	317	748	206	954
<i>Le Royaume</i>	<i>326</i>	<i>2 888</i>	<i>1 936</i>	<i>4 824</i>	<i>9 890</i>	<i>3 342</i>	<i>13 232</i>

(1) Y compris les ouvriers à domicile occupés au 31.12.1973

(2) Concerne principalement l'arrondissement d'Anvers

(3) Concerne principalement l'arrondissement de Bruxelles-Capitale

(4) Concerne principalement l'arrondissement de Tournai

(5) Concerne principalement l'arrondissement de Liège

(6) Concerne principalement l'arrondissement de Hasselt

(7) Concerne principalement l'arrondissement de Namur

(8) Concerne principalement l'arrondissement de Gand

(9) Concerne principalement l'arrondissement de Bruges

(x) Ne concerne pas les imprimeries de quotidiens et d'hebdomadaires tant pour l'impression des journaux que pour leurs autres travaux d'impression

IMPOTS, TAXES ET DEPENSES DIVERSES

Spécification	Valeur (en 1 000 F)
Montant (non compris la T.V.A. déductible) facturé par des tiers pour l'entretien et la réparation de bâtiments, machines et moyens de transport	251 438
Montant (non compris la T.V.A. déductible) facturé par des tiers pour le travail à façon effectué pour le compte des établissements	2 666 456
Montant de la T.V.A. perçue sur les marchandises et services fournis par les établissements recensés	1 499 415
Montant de la T.V.A. déductible sur les achats et remboursement effectivement reçu en 1973 des taxes assimilées au timbre grevant les stocks au 31 décembre 1970	1 095 097
Montant des timbres appliqués sur les licences d'exportation, de la taxe de circulation sur les véhicules à moteur, des impôts communaux et provinciaux	12 302
Montant du précompte immobilier (y compris les additionnels provinciaux et communaux)	24 101
Frais (non compris la T.V.A. déductible) payés pour le transport effectué par des tiers et facturés indépendamment des factures d'achat	85 260
Primes d'assurance contre l'incendie, contre le vol d'autos et contre les dommages résultant d'accidents d'automobiles	49 317
Loyers payés pour la location de bâtiments utilisés à des fins professionnelles et pour la location de biens d'équipement (non compris la T.V.A. déductible)	133 311
Frais bancaires (non compris la T.V.A. déductible) à l'exclusion des intérêts sur capitaux empruntés	11 700
Charges diverses (non compris la T.V.A. déductible) (1)	1 093 408

LIVRAISONS

Spécification	Valeur (en 1 000 F)
Montant facturé à des tiers pour services industriels (impression, composition à façon) (T.V.A. exclue) et services non industriels rendus	1 791 431
Valeur totale des livraisons (T.V.A. exclue)	12 962 749
dont livraisons à l'étranger	3 396 151
Valeur des ventes de marchandises achetées pour être revendues telles qu'elles ont été achetées (T.V.A. exclue)	880 685
Indemnités reçues des compagnies d'assurance pour dommages subis par suite d'incendie, vol d'autos et accidents d'automobiles	5 547
Autres recettes	2 076

VALEUR DES STOCKS ET DES PRODUITS EN COURS DE FABRICATION

Spécification	Valeur (en 1 000 F) (2)	
	au 1.1.1973	au 31.12.1973
A. Stocks :		
Combustibles, matières premières et autres produits à mettre en oeuvre (T.V.A. déductible exclue)	739 775	898 651
Produits finis	457 813	571 545
Marchandises destinées à être revendues telles qu'elles ont été achetées (T.V.A. déductible exclue)	87 703	123 799
B. Produits en cours de fabrication	439 285	506 006

(1) Ce poste ne se rapporte pas aux amortissements, aux intérêts et au impôts

(2) Après déduction du montant total des taxes assimilées au timbre grevant les stocks, quelle que soit la date à laquelle le remboursement aura lieu.

REPARTITION DES OUVRIERS SELON L'ACTIVITE EXERCEE PAR LES ETABLISSEMENTS

Activités	Nombre d'ouvriers occupés au 31.12.1973
Impression sur rotatives	700
Impression typographique	4 578
Impression lithographique, off-set et sérigraphique	2 333
Impression en héliogravure	238
Impression et clicherie	1 637
Brochage et reliure	3 586
Autres activités	238
<i>Total</i>	<i>13 310</i>

DEPENSES DE PERSONNEL

Spécification	Valeur (en 1 000 F)
Appointements bruts payés au personnel assujetti à la sécurité sociale pour employés	1 424 078
Salaires bruts payés au personnel assujetti à la sécurité sociale pour ouvriers	2 547 509
Cotisations à la sécurité sociale à charge des employeurs et afférentes aux :	
employés	271 674
ouvriers	909 274
Primes d'assurance contre les accidents de travail	72 319
Autres dépenses de personnel	227 998
<i>Total</i>	<i>5 452 852</i>

MATIERES ET PRODUITS CONSOMMES

Spécification	Unité	Consommation	
		Quantité	Valeur (en 1 000 F) T.V.A. déductible exclue
Combustibles et courant électrique			
- houille, agglomérés de houille et coke	t	287) 150 720
- essence	hl	23 032	
- huiles combustibles	hl	155 144	
- gaz de pétrole liquéfié	t	84	
- gaz de houille, gaz naturel	1000 m3	1 979	
- électricité	1000 kWh	51 108	
Papier et carton	t	113 791	2 273 550
Papier journal	t	13 175	131 316
Encres et diluants	kg	3 652 127	258 410
Autres produits chimiques	-	-	63 539
Caractères et zinc	-	-	45 053
Autres matières et produits divers (pierres lithographiques, clichés, films, etc.)	-	-	550 567
<i>Total</i>	-	-	<i>3 473 155</i>

Valeur totale d'achat (T.V.A. déductible exclue) des marchandises achetées en 1973 pour être revendues ou cédées telles qu'elles ont été achetées (en 1 000 F) : 666 523

INVESTISSEMENTS

ETABLISSEMENTS AYANT OCCUPE 20 PERSONNES OU PLUS

(en 1 000 F)

I. Augmentation (T.V.A. déductible exclue)							II. Réduction (T.V.A. exclue)	
Machines, installations et véhicules, neufs et usagés		Construction de bâtiments et d'autres ouvrages	Achats de bâtiments et autres constructions existants et de terrains bâtis et non bâtis		Total	Investissements sociaux	Total général	Vente de terrains et cession de capitaux fixes usagés
Total	dont véhicules pour les transports à l'extérieur		Total	dont terrains non bâtis				
665 311	35 000	184 373	41 468	17 315	891 152	13 757	904 909	107 542

III. Amortissements pour l'ensemble du capital investi

IV. Financement des investissements

Amortissements du matériel et de l'outillage	502 941	Financement par les ressources propres des entreprises	478 325
Amortissements des bâtiments et autres constructions	115 700	Financement par des ressources autres que celles des entreprises	426 584

B. - IMPRESSION DE QUOTIDIENS ET D'HEBDOMADAIRES

ETABLISSEMENTS OCCUPANT 10 OUVRIERS OU PLUS

ANNEE 1973

REPARTITION DES ETABLISSEMENTS D'APRES LE NOMBRE D'OUVRIERS OCCUPES AU 30 SEPTEMBRE ET NOMBRE D'OUVRIERS ET D'EMPLOYES PAR CLASSE D'IMPORTANCE DES ETABLISSEMENTS

Spécification	10 à 49	50 à 99	100 à 199	200 ou plus	Total
Nombre d'établissements	12	15	9	11	47
Nombre d'ouvriers	362	1 093	1 337	5 429	8 221
Nombre d'employés	213	443	642	1 883	3 181

PERSONNEL APPOINTE OU SALARIE OCCUPE DANS LES ETABLISSEMENTS AUX 31 MARS, 30 JUIN, 30 SEPTEMBRE ET 31 DECEMBRE 1973

Personnel assujéti à la sécurité sociale pour employés (y compris les chefs d'établissement liés par un contrat d'emploi et les apprentis-employés)				Personnel assujéti à la sécurité sociale pour ouvriers (y compris les apprentis-ouvriers)			
Date	Hommes	Femmes	Total	Date	Hommes	Femmes	Total
31. 3.1973	2 477	664	3 141	31. 3.1973	7 428	708	8 136
30. 6.1973	2 484	668	3 152	30. 6.1973	7 455	706	8 161
30. 9.1973	2 496	685	3 181	30. 9.1973	7 496	725	8 221
31.12.1973	2 508	692	3 200	31.12.1973	7 474	715	8 189

Nombre d'heures de travail réellement effectuées en 1973 par les ouvriers et les apprentis-ouvriers : 14 275 779

REPARTITION PAR PROVINCE DU PERSONNEL OCCUPE AU 30 SEPTEMBRE 1973

Provinces	Nombre d'établissements	Employés			Ouvriers		
		Hommes	Femmes	Total	Hommes	Femmes	Total
Anvers et Limbourg (1)	6	356	69	425	1 042	78	1 120
Brabant (2)	20	1 165	308	1 473	4 164	293	4 457
Hainaut (3)	5	249	111	360	764	168	932
Liège, Namur et Luxembourg (4)	7	333	106	439	707	48	755
Flandres orientale et occidentale (5)	9	393	91	484	819	138	957
<i>Le Royaume</i>	<i>47</i>	<i>2 496</i>	<i>685</i>	<i>3 181</i>	<i>7 496</i>	<i>725</i>	<i>8 221</i>

REPARTITION DES OUVRIERS SELON L'ACTIVITE EXERCÉE PAR LES ETABLISSEMENTS

Activités	Nombre d'ouvriers occupés au 31 décembre 1973
Impression sur rotatives	3 160
Impression typographique	2 346
Impression lithographique et off-set	209
Impression en héliogravure	835
Photogravure et clicherie	849
Brochage et reliure	790
<i>Total</i>	<i>8 189</i>

- (1) Concerne principalement l'arrondissement d'Anvers.
 (2) Concerne principalement l'arrondissement de Bruxelles-Capitale.
 (3) Concerne uniquement l'arrondissement de Charleroi.
 (4) Concerne principalement l'arrondissement de Liège.
 (5) Concerne principalement l'arrondissement de Gand.

DEPENSES DE PERSONNEL

Spécification	Valeur (en 1 000 F)
Appointements bruts payés au personnel assujetti à la sécurité sociale pour employés	1 154 923
Salaires bruts payés au personnel assujetti à la sécurité sociale pour ouvriers	2 033 163
Cotisations à la sécurité sociale à charge des employeurs et afférentes aux :	
- employés	206 838
- ouvriers	685 604
Primes d'assurance contre les accidents de travail	60 853
Autres dépenses de personnel	284 804
<i>Total</i>	4 426 185

MATIERES ET PRODUITS CONSOMMES

Spécification	Unité	Consommation	
		Quantité	Valeur (en 1 000 F) T.V.A. déductible exclue
Combustibles et courant électrique			
- houille et agglomérés de houille	t	149	} 109 771
- essence	hl	14 311	
- huiles combustibles	hl	113 935	
- gaz de houille, gaz naturel	1 000 m3	1 329	
- électricité	1 000 kWh	63 844	
Papier et carton	t	49 303	629 416
Papier journal	t	207 480	1 782 162
Encres et diluants	kg	6 715 338	222 153
Autres produits chimiques	-	-	46 120
Caractères et zinc	-	-	16 729
Autres matières et produits divers (pierres lithographiques, clichés, films, etc...)	-	-	153 745
<i>Total</i>	-	-	2 960 096

Valeur totale d'achat (T.V.A. déductible exclue) des marchandises achetées en 1973 pour être revendues ou cédées telles qu'elles ont été achetées (en 1 000 F) : 224 208

IMPOTS, TAXES ET DEPENSES DIVERSES

Spécification	Valeur (en 1 000 F)
Montant (non compris la T.V.A. déductible) facturé par des tiers pour l'entretien et la réparation de bâtiments, machines et moyens de transport	138 647
Montant (non compris la T.V.A. déductible) facturé par des tiers pour le travail à façon effectué pour le compte des établissements	366 609
Montant de la T.V.A. perçue sur les marchandises et services fournis par les établissements recensés	801 594
Montant de la T.V.A. déductible sur les achats et remboursement effectivement reçu en 1973 des taxes assimilées au timbre grevant les stocks au 31 décembre 1970	484 675
Montant des timbres appliqués sur les licences d'exportation, de la taxe de circulation sur les véhicules à moteur, des impôts communaux et provinciaux	9 834
Montant du précompte immobilier (y compris les additionnels provinciaux et communaux)	22 964
Frais (non compris la T.V.A. déductible) payés pour le transport effectué par des tiers et facturés indépendamment des factures d'achat	90 982
Primes d'assurance contre l'incendie, contre le vol d'autos et contre les dommages résultant d'accidents d'automobiles	29 715
Loyers payés pour la location de bâtiments utilisés à des fins professionnelles et pour la location de biens d'équipement (non compris la T.V.A. déductible)	66 648
Frais bancaires (non compris la T.V.A. déductible) à l'exclusion des intérêts sur capitaux empruntés	6 634
Charges diverses (non compris la T.V.A. déductible) (1)	808 971

(1) Ce poste ne se rapporte pas aux amortissements, aux intérêts et aux impôts.

LIVRAISONS

Spécification	Valeur (en 1 000 F)
Montant facturé à des tiers pour services industriels (impression, composition à façon) et services non industriels rendus (T.V.A. exclue)	2 685 506
Valeur totale des livraisons (T.V.A. exclue)	7 252 509
dont livraisons à l'étranger	1 395 174
Valeur des ventes de marchandises achetées pour être revendues telles qu'elles ont été achetées (T.V.A. exclue)	252 883
Autres recettes	26 673

VALEUR DES STOCKS ET DES PRODUITS EN COURS DE FABRICATION

Spécification	Valeur (en 1 000 F) (1)	
	au 1.1.1973	au 31.12.1973
A. Stocks :		
Combustibles, matières premières et autres produits à mettre en oeuvre (T.V.A. déductible exclue)	466 330	552 279
Produits finis	82 075	79 523
Marchandises destinées à être revendues telles qu'elles ont été achetées (T.V.A. déductible exclue)	32 649	33 599
B. Produits en cours de fabrication	89 928	96 738

INVESTISSEMENTS

ETABLISSEMENTS AYANT OCCUPE 20 PERSONNES OU PLUS

(en 1 000 F)

I. Augmentation (T.V.A. déductible exclue)						II. Réduction (T.V.A. exclue)	
Machines, installations et véhicules, neufs et usagés		Construction de bâtiments et d'autres ouvrages	Achats de bâtiments et autres constructions existants et de terrains bâtis et non bâtis	Total	Investissements sociaux	Total général	Vente de terrains et cession de capitaux fixes usagés
Total	dont véhicules pour les transports à l'extérieur						
404 484	19 879	326 027	22 724	753 235	1 331	754 566	100 943
III. Amortissements pour l'ensemble du capital investi				IV. Financement des investissements			
Amortissements du matériel et de l'outillage		341 396		Financement par les ressources propres des entreprises		504 343	
Amortissements des bâtiments et autres constructions		95 164		Financement par des ressources autres que celles des entreprises		250 223	

(1) Après déduction du montant total des taxes assimilées au timbre grevant les stocks quelle que soit la date à laquelle le remboursement aura lieu.

STATISTIQUE ANNUELLE DE LA PRODUCTION, DU TRANSPORT ET DE LA DISTRIBUTION D'ELECTRICITE

ANNEE 1973

PERSONNEL AU 31 DECEMBRE

Spécification	Hommes	Femmes	Total
Personnel employé:			
a) occupé à la production, à la coordination et au transport	2 498	197	2 695
b) occupé à la distribution	5 314	533	5 847
Personnel ouvrier :			
a) occupé à la production, à la coordination et au transport	4 199	63	4 262
b) occupé à la distribution	5 849	195	6 044
<i>Total</i>	<i>17 860</i>	<i>988</i>	<i>18 848</i>

DEPENSES DE PERSONNEL

Spécification	Valeur (en 1 000 F)
Montant des appointements bruts payés aux employés:	
a) occupé à la production, à la coordination et au transport	1 461 718
b) occupé à la distribution	2 318 704
Montant des salaires bruts payés aux ouvriers:	
a) occupé à la production, à la coordination et au transport	1 193 361
b) occupé à la distribution	1 493 516
Montant des cotisations à la sécurité sociale à charge des employeurs pour le personnel:	
a) employés	496 894
b) ouvriers	970 858
Montant des autres dépenses de personnel en ce qui concerne le personnel assujetti à la sécurité sociale :	
a) montant des primes d'assurance contre les accidents de travail et les maladies professionnelles	140 902
b) montant des autres charges sociales et des rémunérations complémentaires	3 305 070
<i>Total</i>	<i>11 381 023</i>

Nombre d'heures de travail réellement effectuées par les ouvriers et les apprentis-ouvriers : 17 291 580

MATIERES CONSOMMEES

Spécification	Unité	Quantité	Valeur (en 1 000 F) T.V.A. déductible exclue
A. Combustibles destinés à la production d'énergie électrique			
Combustibles liquides	10 ³ t ₃	4 663	4 045 343
Combustibles gazeux	10 ⁶ m ³	6 135	2 211 530
Combustibles solides	10 ³ t	1 911	792 920
Autres	-	-	3 614
B. Autres matières	-	-	1 554 159
<i>Total</i>	-	-	8 607 566

IMPOTS, TAXES ET DEPENSES DIVERSES

Spécification	Valeur (en 1 000 F)
Montant (non compris la T.V.A. déductible) facturé par des tiers pour l'entretien et la réparation de bâtiments, machines et moyens de transport	2 300 037
Montant de la T.V.A. perçue sur les marchandises et services fournis par les établissements recensés	5 519 965
Montant de la T.V.A. déductible sur les achats et remboursement effectivement reçu en 1973 des taxes assimilées au timbre grevant les stocks au 31 décembre 1970	2 805 160
Montant de la taxe de circulation sur les véhicules à moteur, des impôts communaux et provinciaux	101 754
Montant du précompte immobilier (y compris les additionnels provinciaux et communaux)	169 962
Frais (non compris la T.V.A. déductible) payés pour le transport effectué par des tiers et facturés indépendamment des factures d'achat	103 105
Primes d'assurance contre l'incendie, contre le vol d'autos et contre les dommages résultant d'accidents d'automobiles	25 623
Loyers payés pour la location de bâtiments utilisés à des fins professionnelles et pour la location de biens d'équipement (non compris la T.V.A. déductible)	14 875
Frais bancaires (non compris la T.V.A. déductible) à l'exclusion des intérêts sur capitaux empruntés	2 919
Charges diverses (non compris la T.V.A. déductible)	3 225 374

PRODUCTION D'ELECTRICITE

Spécification	Production nette (MWh)
A. Production thermique	
1. Combustibles liquides	18 954 437
2. Combustibles gazeux	10 136 896
3. Combustibles solides	3 546 702
4. Autres	15 839
<i>Total</i>	32 653 874
B. Production hydraulique	515 486

ACHATS ET VENTES

Spécification	MWh	Milliers de F T.V.A. exclue	Nombre d'abonnements
A. Total des achats à des autoproducteurs industriels et importations	3 110 464	2 047 790	-
B. Ventes			
I. Energie distribuée			
1. Ventes en haute tension			
a) Industrie	19 740 249	14 825 156	-
b) Traction	816 215	819 714	-
c) Services	2 916 645	3 693 796	-
d) Redevances de comptage	-	48 910	-
<i>Total</i>	<i>23 473 109</i>	<i>19 387 576</i>	<i>28 464</i>
2. Ventes en basse tension	8 053 427	17 328 789	3 920 797
<i>Total haute et basse tension</i>	<i>31 526 536</i>	<i>36 716 365</i>	<i>3 947 261</i>
II. Exportations	2 056 651	1 044 995	-
III. Ventes de vapeur et chaleur			
1. en milliers de F	-	631 106	-
2. en G. cal.	2 243 979	-	-
<i>Total des ventes</i>	<i>-</i>	<i>38 392 466</i>	<i>-</i>

Valeur globale des constructions et de l'équipement lourd achevés par les établissements recensés pour leur usage propre, au moyen de leur propre main-d'oeuvre et en dehors de leur activité courante (T.V.A. exclue) (en 1 000 F) : 2 981 303

Montant reçu par les établissements recensés pour les services industriels et non industriels rendus (en 1 000 F) (T.V.A. exclue) : 126 118

Indemnités reçues des compagnies d'assurance pour dommages subis par suite d'incendie, vol d'autos et d'accidents d'automobiles (en 1 000 F) : 947

Autres recettes : (en 1 000 F) : 1 427 605

VALEUR DES STOCKS ET DES PRODUITS EN COURS DE FABRICATION

Spécification	Valeur (en 1 000 F) (1)	
	au 1er janvier 1973	au 31 décembre 1973
Combustibles et autres matières (T.V.A. déductible exclue)	2 029 472	2 561 146
Constructions en cours d'exécution et équipement lourd en cours de fabrication	211 047	273 295

INVESTISSEMENTS

ETABLISSEMENTS AYANT OCCUPE 20 PERSONNES OU PLUS

(en 1 000 F)

I. Augmentation (T.V.A. déductible exclue)					II. Réduction (T.V.A. exclue)		
Machines, installations et véhicules neufs et usagés		Construction de bâtiments et d'autres ouvrages	Achats de bâtiments et autres constructions existants et de terrains bâtis et non bâtis		Total général	Vente de terrains et cession de capitaux fixes usagés	
Total	dont véhicules pour les transports à l'extérieur		Total	dont terrains non bâtis		Total	dont terrains non bâtis
7 129 123	75 694	6 976 538	210 518 (2)	91 299	14 316 179	636 555	8 934

III. Amortissements pour l'ensemble du capital investi		IV. Financement des investissements	
Amortissements du matériel et de l'outillage	3 047 842	Financement par les ressources propres des entreprises	6 265 489
Amortissements des bâtiments et autres constructions	2 728 464	Financement par des ressources autres que celles des entreprises	8 050 690

(1) Après déduction du montant total des taxes assimilées au timbre grevant les stocks, quelle que soit la date à laquelle le remboursement aura lieu.

(2) Y compris les investissements sociaux.

INDUSTRIE DU RAFFINAGE DU PETROLE (1)

ANNEE 1973

PERSONNEL APPOINTE OU SALARIE OCCUPE DANS LES ETABLISSEMENTS AUX 31 MARS, 30 JUIN, 30 SEPTEMBRE ET 31 DECEMBRE

Personnel assujetti à la sécurité sociale pour employés (y compris les chefs d'établissement liés par un contrat d'emploi et les apprentis-employés)				Personnel assujetti à la sécurité sociale pour ouvriers (y compris les apprentis-ouvriers)			
Date	Hommes	Femmes	Total	Date	Hommes	Femmes	Total
31. 3.1973	1 269	93	1 362	31. 3.1973	1 750	24	1 774
30. 6.1973	1 263	93	1 356	30. 6.1973	1 732	23	1 755
30. 9.1973	1 235	90	1 325	30. 9.1973	1 741	22	1 763
31.12.1973	1 254	90	1 344	31.12.1973	1 731	24	1 755

Nombre d'heures de travail réellement effectuées en 1973 par les ouvriers et les apprentis-ouvriers : 2 987 843

DEPENSES DE PERSONNEL

Spécification	Valeur (en 1 000 F)
Appointements bruts payés au personnel assujetti à la sécurité sociale pour employés	693 558
Salaires bruts payés au personnel assujetti à la sécurité sociale pour ouvriers	592 661
Cotisations à la sécurité sociale à charge des employeurs pour :	
a) le personnel assujetti à la sécurité sociale pour employés	95 995
b) le personnel assujetti à la sécurité sociale pour ouvriers	187 195
Primes d'assurance contre les accidents de travail	15 357
Autres dépenses de personnel	190 928
<i>Total</i>	<i>1 775 694</i>

MATIERES ET PRODUITS CONSOMMES

Spécification	Unité	Quantité	Valeur (en 1 000 F) T.V.A. déductible exclue
A. Combustibles et électricité			
Combustibles achetés	-	-	60 835
Electricité achetée	1 000 kWh	315 548	162 859
<i>Total</i>	-	-	<i>223 694</i>
B. Matières premières			
Pétrole brut mis en oeuvre	t (2)	28 176 335	31 575 571
{ pour compte propre	t (2)	8 830 895	-
{ pour travail à façon (3)	t	5 010	13 568
Benzène, soude caustique, acide sulfurique (100 %)	t	6 446	209 779
Tétraéthyle de plomb	-	-	152 946
Autres produits chimiques	-	-	37 365
Eau achetée	m3	6 129 670	1 131 391
Autres matières premières	-	-	-
<i>Total</i>	-	-	<i>33 120 620</i>
C. Autres matières			
	-	-	216 623
<i>Total général</i>	-	-	<i>33 560 937</i>

(1) Cette statistique ne concerne que l'industrie du raffinage proprement dite, à l'exclusion des autres activités (distribution, transport, etc...) des entreprises entrant dans le cadre de la présente statistique.

(2) Tonnes métriques

(3) Travail à façon effectué pour des unités autres que les raffineries recensées dans le cadre de la présente statistique.

IMPOTS, TAXES ET DEPENSES DIVERSES

Spécification	Valeur (en 1 000 F)
Montant (non compris la T.V.A. déductible) facturé par des tiers pour l'entretien et la réparation de bâtiments, machines et moyens de transport et pour le travail à façon effectué pour le compte des établissements	1 600 817
Montant de la T.V.A. perçue sur les marchandises et services fournis par les établissements recensés	4 385 607
Montant de la T.V.A. déductible sur les achats et remboursement effectivement reçu en 1973 des taxes assimilées au timbre grevant les stocks au 31 décembre 1970	4 309 429
Montant des timbres appliqués sur les licences d'exportation, de la taxe de circulation sur les véhicules à moteur, des impôts communaux et provinciaux	34 518
Montant du précompte immobilier (y compris les additionnels provinciaux et communaux)	39 649
Frais (non compris la T.V.A. déductible) payés pour le transport effectué par des tiers et facturés indépendamment des factures d'achat	180 916
Primes d'assurance contre l'incendie, contre le vol d'autos et contre les dommages résultant d'accidents d'automobiles	119 345
Loyers payés pour la location de bâtiments utilisés à des fins professionnelles et pour les biens d'équipement	133 981
Frais bancaires (non compris la T.V.A. déductible) à l'exclusion des intérêts sur capitaux empruntés	7 688
Charges diverses (non compris la T.V.A. déductible) (1)	235 687

PRODUITS FABRIQUES OU ACHEVES, LIVRAISONS

Produits	Produits fabriqués ou achevés dans les établissements pour compte propre et pour compte de tiers (travail à façon) Quantité (t) (2)	Produits livrés destinés à la Belgique et à l'étranger	
		Quantité (t) (2)	Valeur (en 1 000 F) T.V.A. exclue
Essences (3)	5 116 719	2 126 789	4 448 618
Huiles combustibles	22 706 086	8 941 738	10 313 273
Autres produits finis (y compris les produits intermédiaires)	7 328 026	3 227 774	3 528 990
<i>Total</i>	-	-	18 290 881
Cession : quantité (t) (2)			12 866 757
Valeur (en 1 000 F) (T.V.A. exclue)			18 468 226
Valeur globale des livraisons (en 1 000 F) : en Belgique (T.V.A. exclue)			13 123 383
à l'étranger			5 167 498
Montant facturé à d'autres établissements des entreprises ou à d'autres entreprises pour travaux à façon, réparation, entretien; indemnités reçues des compagnies d'assurance pour dommages subis; montant des constructions et de l'équipement lourd entrepris pour usage propre; montant reçu par les établissements recensés pour les services industriels et non industriels rendus et autres recettes (en 1 000 F) (T.V.A. exclue)			2 673 504

VALEUR DES STOCKS ET DES PRODUITS EN COURS DE FABRICATION

Spécification	Valeur (en 1 000 F) (4)	
	au 1.1.1973	au 31.12.1973
Combustibles, matières premières et autres produits à mettre en oeuvre (T.V.A. déductible exclue)	1 803 229	3 178 041
Produits finis, marchandises destinées à être revendues telles qu'elles ont été achetées, produits en cours de fabrication et constructions en cours d'exécution	2 992 300	3 846 593

(1) Ce poste ne se rapporte pas aux amortissements, aux intérêts et aux impôts.

(2) Tonnes métriques.

(3) Essences autos, essences aviation, carburacteur type essence, essences spéciales.

(4) Après déduction du montant total des taxes assimilées au timbre grevant les stocks, quelle que soit la date à laquelle le remboursement aura lieu.

INVESTISSEMENTS (1)

ETABLISSEMENTS AYANT OCCUPE 20 PERSONNES OU PLUS

(en 1 000 F)

I. Augmentation (T.V.A. déductible exclue)			Total général	II. Réduction (T.V.A.exclue)	III. Amortissements pour l'ensemble du capital investi	
Machines, installations et véhicules, neufs et usagés	dont véhicu- les pour les trans- ports à l'extérieur	Constructions et achats de bâti- ments et autres constructions existants et de terrains bâ- tis et non bâties		Vente de terrains et cession de capitaux fixes usa- gés	Amortisse- ments du ma- tériel et de l'outillage	Amortisse- ments des bâ- timents et autres cons- tructions
Total						
527 948	5 776	1 891 869 (2)	2 419 817	194 316	1 429 761	1 486 420

(1) Non compris les investissements des établissements qui ne sont pas encore en activité.

(2) Y compris les investissements sociaux.

INDUSTRIE DE LA TRANSFORMATION DES MATIERES PLASTIQUES

ETABLISSEMENTS OCCUPANT 5 OUVRIERS OU PLUS

ANNEE 1973

REPARTITION DES ETABLISSEMENTS D'APRES LE NOMBRE D'OUVRIERS OCCUPES AU 30 SEPTEMBRE ET NOMBRE D'OUVRIERS ET D'EMPLOYES PAR CLASSE D'IMPORTANCE DES ETABLISSEMENTS

Spécification	5 à 9	10 à 19	20 à 49	50 à 99	100 à 199	200 ou plus	Total
Nombre d'établissements	41	47	59	34	30	11	222
Nombre d'ouvriers	261	671	1 814	2 316	4 265	3 808	13 135
Nombre d'employés	53	162	457	492	1 242	1 115	3 521

Nombre de personnes non assujetties à la sécurité sociale au 30 septembre 1973 (propriétaires et aides familiaux) : 86

PERSONNEL APPOINTÉ OU SALARIÉ OCCUPÉ DANS LES ETABLISSEMENTS AUX 31 MARS, 30 JUIN, 30 SEPTEMBRE ET 31 DECEMBRE 1973

Personnel assujetti à la sécurité sociale pour employés (y compris les chefs d'établissement liés par un contrat d'emploi et les apprentis-employés)				Personnel assujetti à la sécurité sociale pour ouvriers (y compris les apprentis-ouvriers)			
Date	Hommes	Femmes	Total	Date	Hommes	Femmes	Total
31. 3.1973	2 421	1 005	3 426	31. 3.1973	8 846	3 772	12 618
30. 6.1973	2 428	1 003	3 431	30. 6.1973	8 822	3 805	12 627
30. 9.1973	2 496	1 025	3 521	30. 9.1973	9 126	4 009	13 135
31.12.1973	2 501	1 038	3 539	31.12.1973	9 086	3 978	13 064

Nombre d'heures de travail réellement effectuées en 1973 par les ouvriers et les apprentis-ouvriers : 22 237 547

REPARTITION PAR PROVINCE DU PERSONNEL OCCUPÉ AU 30 SEPTEMBRE 1973

Provinces	Nombre d'établissements	Employés			Ouvriers		
		Hommes	Femmes	Total	Hommes	Femmes	Total
Anvers	47	332	142	474	1 601	552	2 153
Brabant	43	410	161	571	1 286	727	2 013
Hainaut	28	243	91	334	1 000	376	1 376
Liège	17	254	142	396	798	185	983
Limbourg	12	227	66	293	1 015	361	1 376
Namur	6	71	30	101	162	81	243
Flandre orientale	39	806	294	1 100	2 535	1 190	3 725
Flandre occidentale	30	153	99	252	729	537	1 266
<i>Le Royaume</i>	<i>222</i>	<i>2 496</i>	<i>1 025</i>	<i>3 521</i>	<i>9 126</i>	<i>4 009</i>	<i>13 135</i>

DEPENSES DE PERSONNEL

Spécification	Valeur (en 1 000 F)
Appointements bruts payés au personnel assujetti à la sécurité sociale pour employés	1 192 052
Salaires bruts payés au personnel assujetti à la sécurité sociale pour ouvriers	2 317 828
Cotisations à la sécurité sociale à charge des employeurs pour :	
- le personnel assujetti à la sécurité sociale pour employés	218 895
- le personnel assujetti à la sécurité sociale pour ouvriers	809 786
Primes d'assurance contre les accidents de travail	90 501
Autres dépenses de personnel	354 286
<i>Total</i>	<i>4 985 348</i>

MATIERES ET PRODUITS CONSOMMES

Spécification	Unité	Quantité	Valeur (en 1 000 F) T.V.A. déductible exclue
A. Combustibles et électricité			
Houille et coke	t	73	180
Essence et pétrole	hl	26 885	18 663
Huiles combustibles	hl	358 006	66 547
Gaz de pétrole liquéfié	t	832	3 205
Gaz de houille, gaz naturel	1000 m ³	8 353	9 332
Electricité achetée ou reçue par cession et produite dans les établissements	1000 kWh	286 147	300 313
Autres	-	-	7 407
<i>Total</i>	-	-	<i>405 647</i>
B. Matières premières			
I. Produits bruts :			
Produits de condensation, de polycondensation et de polyaddition :			
résines phénoplastes	t	503	10 118
résines aminoplastes	t	435	10 362
résines polyesters	t	7 496	192 786
résines polyamides	t	2 728	148 378
résines polyuréthanes	t	30 432	921 490
silicones	t	86	18 211
autres résines	t	145	9 448
Produits dérivés de la cellulose	t	2 139	169 325
Produits de polymérisation et copolymérisation :			
polyéthylène	t	107 319	1 627 627
polystyrène et ses copolymères	t	44 339	873 009
chlorures de polyvinyle et de polyvinylidène; copolymères de chlorures de vinylidène et de vinyle	t	52 072	857 837
polypropylène	t	4 130	91 079
polymères acryliques, méthacryliques et copolymères acrylométhacryliques	t	802	22 383
résines acétales	t	231	17 310
polytétrahaloéthylène	t	14 692	215 313
autres	t	7 903	237 455
Autres matières plastiques	t	8 671	237 907
II. Produits semi-ouvrés utilisés comme matières premières :			
Poudres à mouler à base de résines phénoplastes et aminoplastes			
	t	5 815	128 786
Autres poudres à mouler	t	845	27 758
Perles, granulés, chips, compounds :			
à base de P.V.C.	t	9 727	221 712
autres	t	7 073	161 785
Blocs, plaques, feuilles brutes ou finies	-	-	208 166
III. Produits auxiliaires :			
Plastifiants	t	10 894	194 874
Colorants	t	1 129	83 385
Stabilisants	t	1 158	44 186
Solvants	t	1 606	16 515
Matières de charge	-	-	20 455
Autres produits chimiques et émulsions	t	11 625	264 642
Textiles	-	-	215 226
Accessoires métalliques	-	-	149 212
Fibres de verre	t	1 668	67 815
Papier, carton	t	3 492	83 159
Divers	-	-	340 065
<i>Total</i>	-	-	<i>7 882 779</i>
C. Autres matières			
Eau	hl	12 430 784	13 010
Emballages, récipients, etc...	-	-	277 553
Lubrifiants	t	416	9 339
Matières utilisées pour l'entretien et la réparation	-	-	140 219
Petits outils à main, pneumatiques et autres fournitures n.d.a.	-	-	109 796
<i>Total</i>	-	-	<i>549 917</i>
<i>Total général</i>	-	-	<i>8 838 343</i>

Valeur totale d'achat (T.V.A. déductible exclue) des marchandises achetées en 1973 pour être revendues ou cédées telles qu'elles ont été achetées (en 1 000 F) : 911 009

Spécification	Valeur (en 1 000 F)
Montant (non compris la T.V.A. déductible) facturé par des tiers pour l'entretien et la réparation de bâtiments, machines et moyens de transport	306 583
Montant (non compris la T.V.A. déductible) facturé par des tiers pour le travail à façon effectué pour le compte des établissements	177 417
Montant de la T.V.A. perçue sur les marchandises et services fournis par les établissements recensés	1 559 373
Montant de la T.V.A. déductible sur les achats et remboursement effectivement reçu en 1973 des taxes assimilées au timbre grevant les stocks au 31 décembre 1970	1 804 488
Montant des timbres appliqués sur les licences d'exportation, de la taxe de circulation sur les véhicules à moteur, des impôts communaux et provinciaux	25 431
Montant du précompte immobilier (y compris les additionnels provinciaux et communaux)	23 912
Frais (non compris la T.V.A. déductible) payés pour le transport effectué par des tiers et facturés indépendamment des factures d'achat	263 027
Primes d'assurances contre l'incendie, contre le vol d'autos et contre les dommages résultant d'accidents d'automobiles	90 998
Loyers payés pour la location de bâtiments utilisés à des fins professionnelles et pour la location de biens d'équipement (non compris la T.V.A. déductible)	83 961
Frais bancaires (non compris la T.V.A. déductible) à l'exclusion des intérêts sur capitaux empruntés	34 250
Charges diverses (non compris la T.V.A. déductible) (1)	1 058 673

(1) Ce poste ne se rapporte pas aux amortissements, aux intérêts et aux impôts.

PRODUITS FABRIQUES OU ACHEVES, LIVRAISONS ET STOCKS

Spécification	Unité	Produits fabriqués ou achevés pour compte propre et pour des tiers (travail à façon) Quantité	Produits livrés destinés à la Belgique et à l'étranger		Quantité en stock au 31.12.1973
			Quantité	Valeur (en 1 000 F)	
PRODUITS FINIS EN :					
Résines phénoplastes :					
Articles moulés	t	3 668	1 408	142 462	162
Autres	t	105	108	17 790	5
Résines aminoplastes					
	t	2 178	2 013	120 545	200
Polyesters et alkydes :					
Plaques ondulées	t	3 088	3 178	161 399	} 605
Articles moulés	t	1 581	1 149	59 256	
Articles formés	t	462	406	67 203	
Autres	t	2 137	2 173	251 107	409
Polyamides :					
Articles moulés	t	863	812	116 901	17
Autres	t	4 058	4 565	406 676	425
Polyuréthane :					
Articles alvéolaires	t	44 989	44 792	2 062 834	1 575
Autres	t	3 098	3 058	179 571	76
Polyéthylène :					
Feuilles minces (moins de 0,75 mm)	t	28 478	29 053	785 938	} 3 804
Articles moulés	t	15 648	15 599	1 231 001	
Articles extrudés (profilés)	t	645	650	56 976	62
Articles soufflés	t	18 582	16 984	956 987	1 244
Tuyaux	t	4 310	4 008	147 610	452
Autres	t	53 231	49 867	1 621 404	1 753
Polypropylène :					
Articles moulés	t	3 015	2 987	243 847	243
Autres	t	1 495	1 371	121 107	84
Polystyrène :					
Plaques planes	t	7 431	9 610	415 924	335
Articles moulés	t	8 265	7 639	570 093	938
Articles formés	t	4 778	4 736	313 100	203
Autres	t	23 416	22 639	1 338 670	1 164
Chlorure de polyvinyle :					
Plaques planes	t	1 143	1 111	55 397	} 1 242
Plaques ondulées	t	4 904	4 651	217 577	
Feuilles minces (moins de 0,75 mm)	t	5 531	5 452	508 071	} 377
Articles moulés	t	2 094	1 172	82 623	
Articles formés	t	10 670	10 572	611 093	266
Articles extrudés (profilés)	t	5 444	5 523	311 412	1 090
Tuyaux	t	16 839	16 789	562 698	} 3 353
Articles soufflés	t	638	680	40 464	
Plaques ou feuilles en P.V.C.	t	5 119	5 097	337 035	
Autres	t	22 576	20 217	867 495	1 564
Polymères acryliques et méthacryliques					
Acétate de cellulose, celluloid et autres nitrates de cellulose	t	2 303	2 228	189 960	115
Autres produits finis	t	1 286	1 290	138 371	125
	t	27 822	24 973	2 929 894	2 369
<i>Total</i>	t	341 890	328 560	18 240 491	24 257
Déchets	-	-	-	30 147	-
<i>Total général</i>	-	-	-	18 270 638	-

Valeur totale des livraisons (en 1 000 F) : en Belgique : (T.V.A. exclue) : 8 472 999
à l'étranger : 9 797 639

REPARTITION PAR GROUPES DE PRODUITS

Spécification	Unité	Produits fabriqués ou achevés pour compte propre et pour des tiers (travail à façon) Quantité	Produits livrés destinés à la Belgique et à l'étranger		Quantité en stock au 31.12.1973
			Quantité	Valeur (en 1 000 F) T.V.A. exclue	
Plaques planes	t	17 858	19 939	715 925	575
Plaques ondulées	t	7 992	7 829	378 976	1 111
Feuilles minces (moins de 0,75 mm)	t	40 218	39 839	1 623 650	2 624
Feuilles autres	t	36 657	35 912	1 670 845	1 904
Plaques ou feuilles découpées, dalles, panneaux et plaques stratifiées	t	1 492	1 531	83 317	149
Articles moulés	t	37 930	32 977	2 803 007	4 369
Articles formés	t	28 613	27 544	1 483 167	877
Articles moulés, taillés	t	60	61	13 688	1
Articles alvéolaires (mousses, expansés)	t	47 171	47 407	2 204 966	1 686
Articles extrudés (profilés)	t	17 140	17 391	1 185 404	1 864
Tuyaux	t	21 975	21 491	882 105	3 205
Articles soufflés	t	20 422	18 858	1 058 831	1 392
Autres articles	t	52 502	46 382	3 156 751	2 765
Divers	t	11 860	11 399	1 010 006	1 735
<i>Total</i>	<i>t</i>	<i>341 890</i>	<i>328 580</i>	<i>18 270 638</i>	<i>24 257</i>

Spécification	Valeur (en 1 000 F)
Valeur globale des constructions et de l'équipement lourd achevés par les établissements pour leur usage propre, au moyen de leur propre main-d'oeuvre et en dehors de leur activité courante (T.V.A. exclue)	74 240
Montant reçu par les établissements recensés pour les services industriels et non industriels rendus (T.V.A. exclue)	281 452
Valeur des indemnités reçues des compagnies d'assurance pour dommages subis par suite d'incendie, vol d'autos et accidents d'automobiles	9 326
Valeur des produits cédés à d'autres divisions des établissements et à d'autres établissements des entreprises	356 877
Valeur totale des ventes de marchandises sorties des établissements sans y avoir subi de transformation (T.V.A. exclue)	944 297
Autres recettes	14 099

VALEUR DES STOCKS ET DES PRODUITS EN COURS DE FABRICATION

Spécification	Valeur (en 1 000 F) (1)	
	au 1 ^{er} janvier 1973	au 31 décembre 1973
Combustibles, matières premières et autres produits à mettre en oeuvre (T.V.A. déductible exclue)	1 015 826	1 581 917
Produits finis et déchets	1 015 012	1 182 767
Marchandises achetées pour être revendues telles quelles (T.V.A. déductible exclue)	156 830	142 187
Produits et équipement lourd en cours de fabrication et constructions en cours d'exécution	160 314	16 433

INVESTISSEMENTS

ETABLISSEMENTS AYANT OCCUPE 20 PERSONNES OU PLUS

(en 1 000 F)

I. Augmentation (T.V.A. déductible exclue)						II. Réduction (T.V.A. exclue)	
Machines, installations et véhicules, neufs et usagés		Construction de bâtiments et d'autres ouvrages	Achats de bâtiments et autres constructions existants et de terrains bâtis et non bâtis		Investissements sociaux	Total général	Vente de terrains et cession de capitaux fixes usagés
Total	dont véhicules pour les transports à l'extérieur		Total	dont terrains non bâtis			
1 149 121	49 083	459 061	56 782	12 247	8 719	1 673 683	166 937
III. Amortissements pour l'ensemble du capital investi				IV. Financement des investissements			
Amortissements du matériel et de l'outillage		774 224		Financement par les ressources propres des entreprises		1 192 272	
Amortissements des bâtiments et autres constructions		150 029		Financement par des ressources autres que celles des entreprises		481 411	

(1) Après déduction du montant total des taxes assimilées au timbre grevant les stocks, quelle que soit la date à laquelle le remboursement aura lieu.

INDUSTRIE DE LA CONSTRUCTION (1)

ANNEE 1973

A. RESULTATS GLOBAUX

REPARTITION DES ENTREPRISES D'APRES LE NOMBRE D'OUVRIERS OCCUPES AU 30 SEPTEMBRE ET NOMBRE D'OUVRIERS ET D'EMPLOYES PAR
CLASSE D'IMPORTANCE DES ENTREPRISES

Spécification	10 à 19	20 à 49	50 à 99	100 à 199	200 à 499	500 à 999	1 000 et plus	Total
Nombre d'entreprises	570	1 052	359	144	74	17	7	2 223
Nombre d'ouvriers	7 802	32 979	24 651	19 592	21 326	11 834	9 388	127 572
Nombre d'employés	843	2 569	2 743	2 537	3 227	2 237	2 214	16 370

PERSONNEL APPOINTE OU SALARIE OCCUPE DANS LES ENTREPRISES AUX 31 MARS, 30 JUIN, 30 SEPTEMBRE ET 31 DECEMBRE 1973

Personnel assujetti à la sécurité sociale pour employés (y compris les chefs d'entreprise liés par un contrat d'emploi et les apprentis-employés)				Personnel assujetti à la sécurité sociale pour ouvriers (y compris les apprentis-ouvriers)			
Date	Hommes	Femmes	Total	Date	Hommes	Femmes	Total
31. 3.1973	12 700	3 299	15 999	31. 3.1973	125 711	711	126 422
30. 6.1973	12 763	3 337	16 100	30. 6.1973	125 532	689	126 221
30. 9.1973	12 949	3 421	16 370	30. 9.1973	126 806	766	127 572
31.12.1973	13 095	3 480	16 575	31.12.1973	122 797	699	123 496

Nombre d'heures de travail réellement effectuées en 1973 par les ouvriers et les apprentis-ouvriers : 214 395 160

DEPENSES DE PERSONNEL

Spécification	Valeur (en 1 000 F)
Appointements bruts payés au personnel assujetti à la sécurité sociale pour employés	52 265 075
Salaires bruts payés au personnel assujetti à la sécurité sociale pour ouvriers	21 811 753
Cotisations à la sécurité sociale à charge des employeurs pour :	
le personnel assujetti à la sécurité sociale pour employés	959 454
le personnel assujetti à la sécurité sociale pour ouvriers	10 434 310
Primes d'assurance contre les accidents de travail	1 903 144
Autres dépenses de personnel	2 380 131
<i>Total</i>	<u>42 753 867</u>

(1) Entreprises occupant 10 ouvriers ou plus, pour le parachèvement et 20 ouvriers ou plus en ce qui concerne
le gros-oeuvre.

REPARTITION PAR PROVINCE ET PAR ARRONDISSEMENT DU PERSONNEL OCCUPE AU 30 SEPTEMBRE (1)

Provinces et arrondissements	Employés	Ouvriers
Arrondissement d'Anvers	2 086	13 791
Arrondissement de Malines	155	2 228
Arrondissement de Turnhout	478	5 303
<i>Province d'Anvers</i>	<i>2 719</i>	<i>21 322</i>
Arrondissement de Bruxelles-Capitale	6 408	31 979
Arrondissement de Hal-Vilvorde	268	2 715
Arrondissement de Louvain	231	2 472
Arrondissement de Nivelles	164	2 442
<i>Province de Brabant</i>	<i>7 071</i>	<i>39 608</i>
Arrondissement d'Ath	64	583
Arrondissement de Charleroi	436	4 195
Arrondissement de Mons	134	1 726
Arrondissement de Mouscron	102	1 014
Arrondissement de Soignies	142	1 160
Arrondissement de Thuin	122	939
Arrondissement de Tournai	127	1 399
<i>Province de Hainaut</i>	<i>1 127</i>	<i>11 016</i>
Arrondissement de Liège	1 335	8 961
Arrondissement de Verviers	231	2 781
Arrondissements de Huy et Waremme	232	1 819
<i>Province de Liège</i>	<i>1 798</i>	<i>13 561</i>
Arrondissement de Hasselt	536	5 336
Arrondissements de Maaseik et de Tongres	153	3 043
<i>Province de Limbourg</i>	<i>689</i>	<i>8 379</i>
Arrondissement de Neufchâteau	106	1 006
Arrondissements d'Arlon, de Bastogne, de Marche-en-Famenne et de Virton	103	1 231
<i>Province de Luxembourg</i>	<i>209</i>	<i>2 237</i>
Arrondissement de Namur	304	2 584
Arrondissements de Dinant et de Philippeville	55	922
<i>Province de Namur</i>	<i>359</i>	<i>3 506</i>
Arrondissement d'Alost	250	3 039
Arrondissement de Termonde	104	1 948
Arrondissement d'Eeklo	16	234
Arrondissement de Gand	566	5 012
Arrondissement d'Audenarde	143	1 592
Arrondissement de Saint-Nicolas	213	2 268
<i>Province de Flandre Orientale</i>	<i>1 292</i>	<i>14 093</i>
Arrondissement de Bruges	272	3 073
Arrondissement d'Ypres	105	1 435
Arrondissement de Courtrai	347	3 384
Arrondissement d'Ostende	136	1 916
Arrondissement de Roulers	145	1 967
Arrondissements de Dixmude, de Tielt et de Furnes	101	2 075
<i>Province de Flandre Occidentale</i>	<i>1 106</i>	<i>13 850</i>
	<i>16 370</i>	<i>127 572</i>

LE ROYAUME

(1) La répartition du personnel occupé repris ci-dessus est basée sur la localisation du siège social des entreprises recensées et non sur le lieu du travail.

MATIERES PREMIERES ET PRODUITS CONSOMMES

Spécification	Unité	Quantité	Valeur (en 1 000 F) T.V.A. déductible exclue
Combustibles (y compris les huiles combustibles, l'essence, le pétrole, le gaz et le bois)	-	-	1 714 265
dont : essence	hl	586 877	-
diesel-oil	t	313 232	-
Electricité	1 000 kWh	120 298	250 350
Ciment	t	1 428 906	1 418 832
Agglomérés de ciment	t	1 473 276	1 621 473
Fers à béton	t	320 711	2 887 596
Béton préparé (en provenance des centrales à béton)	m3	3 375 364	3 352 392
Briques	t	1 939 554	1 618 565
Autres matériaux, éléments de construction, matières et produits de tout genre non dénommés ailleurs (y compris les matériaux de démolition)	-	-	25 433 444
<i>Total</i>	-	-	<i>38 296 917</i>

Valeur totale d'achat (T.V.A. déductible exclue) des marchandises achetées pour être revendues telles qu'elles ont été achetées (en 1 000 F) : 1 600 190

IMPOTS, TAXES ET DEPENSES DIVERSES

Spécification	Valeur (en 1 000 F)
Montant de la T.V.A. perçue sur les biens, travaux, services et marchandises fournis par les entreprises recensées	18 270 867
Montant de la T.V.A. déductible sur les achats et remboursement effectivement reçu en 1973 des taxes assimilées au timbre grevant les stocks au 31 décembre 1970	12 463 580
Montant des timbres appliqués sur les licences d'exportation, de la taxe de circulation sur les véhicules à moteur, des impôts communaux et provinciaux	246 319
Montant du précompte immobilier (y compris les additionnels provinciaux et communaux)	72 498
Primes d'assurance contre l'incendie, contre le vol d'autos et contre les dommages résultant d'accidents d'automobiles	548 856
Loyers payés pour la location de bâtiments utilisés à des fins professionnelles (y compris éventuellement le précompte immobilier payé pour les bâtiments loués)	278 169
Loyers payés pour la location de biens d'équipement (non compris la T.V.A. déductible)	594 577
Frais bancaires (non compris la T.V.A. déductible) à l'exclusion des intérêts sur capitaux empruntés	50 223
Charges diverses (non compris la T.V.A. déductible) (1)	8 823 777

(1) Ce poste ne se rapporte pas aux amortissements, aux intérêts et aux impôts.

VALEUR DES TRAVAUX EFFECTUES EN 1973 PAR LES ENTREPRISES RECENSEES

Nature des travaux	Sommes facturées à des clients publics ou privés pour les travaux effectivement exécutés pour leur compte (Valeur en 1 000 F - T.V.A. exclue)		Sommes facturées par des tiers entrepreneurs sous-traitants pour les travaux effectivement exécutés pour le compte des entreprises recensées
	Travaux publics (1)	Travaux privés (2)	(Valeur en 1 000 F) T.V.A. déductible exclue
- Construction d'immeubles publics ou privés :			
a) entreprises générales	17 353 791	39 322 022	-
b) entreprises de terrassement ou de maçonnerie uniquement	1 246 423	2 691 886	3 861 704
- Travaux de voirie (y compris ponts et tunnels)	24 626 046	4 751 178	4 572 511
- Autres travaux de génie civil (travaux maritimes et fluviaux, ouvrages d'art, etc)	10 853 134	1 644 106	2 702 568
- Carrelage, mosaïque et autres revêtements de murs et de sols	200 622	2 065 606	1 348 048
- Plafonnage et pose de tous autres enduits	76 635	866 558	1 233 808
- Menuiserie, pose de parquets, volets	495 187	1 544 609	2 816 771
- Peinture et décoration	289 992	1 943 995	1 172 024
- Chauffage central, ventilation et tuyauterie, conditionnement d'air	1 945 438	5 128 185	2 369 071
- Plomberie, zinguerie et installations sanitaires	252 380	1 130 186	1 248 448
- Autres travaux de parachèvement	1 458 879	4 755 091	3 657 912
- Réparation, entretien	39 347	273 419	74 328
- Autres travaux y compris travaux de démolition	54 454	397 591	522 500
<i>Total</i>	<i>58 892 328</i>	<i>66 514 432</i>	<i>25 579 893</i>
<i>Total (1)+(2)</i>	<i>125 406 760</i>		

Spécification	Valeur (en 1 000 F)
- Vente de matériaux provenant de démolition (T.V.A. exclue)	39 407
- Vente de produits fabriqués par les entreprises recensées et non utilisés ou placés par celles-ci (T.V.A. exclue)	437 928
- Vente de marchandises achetées pour être revendues telles qu'elles ont été achetées (T.V.A. exclue)	1 909 013
- Valeur globale des constructions exécutées pour le compte propre des entreprises recensées en vue de la vente et qui ont été vendues dans le courant de l'année, qu'elles aient été achevées en 1973 ou antérieurement (T.V.A. exclue)	3 668 834
- Valeur global des constructions et de l'équipement exécutés pour l'usage propre des entreprises recensées, au moyen de leur propre main-d'oeuvre, achevés durant l'année 1973, qu'ils aient été commencés en 1973 ou antérieurement (T.V.A. exclue)	369 956
- Montant facturé en 1973 à des tiers pour travaux de recherches et d'études industrielles (T.V.A. exclue)	43 947
- Indemnités reçues de compagnies d'assurance pour les dommages subis par suite d'incendie, vol d'autos et accidents d'automobiles	65 142
- Redevances touchées pour l'exploitation de brevets et licences; commissions et courtages reçus; loyers reçus pour la location de matériel et de bâtiments industriels; recettes provenant de services exploités dans l'intérêt du personnel (p.ex. cantine).	271 844
<i>Total</i>	<i>6 808 071</i>

VALEUR DES STOCKS ET DES CONSTRUCTIONS EN COURS D'EXECUTION

Spécification	Valeur comptabilisée (en 1 000 F) (1)	
	au 1er janvier	au 31 décembre
A. Stocks :		
Combustibles, matériaux, éléments de construction, matières et produits de tout genre à mettre en oeuvre, T.V.A. déductible exclue	2 980 064	3 809 203
B. Constructions neuves		
(maisons, appartements, garages, etc...) achevées et destinées à la vente, T.V.A. exclue	973 570	725 304
C. Constructions en cours d'exécution (T.V.A. déductible exclue) pour :		
a) vente	1 564 899	1 460 536
b) usage propre et location	80 538	138 405

INVESTISSEMENTS (2)

(en 1 000 F)

I. Augmentation (T.V.A. déductible exclue)				II. Réduc- tion (T.V.A. exclue)	III. Amortissements pour l'ensemble du ca- pital investi		IV. Financement des investissements.		
Machines, installations et véhicules, neufs et usagés	Construc- tion de bâ- timents et d'autres ouvrages	Achats de bâtiments et d'autres construc- tions exis- tants et de terrains bâti et non bâti (3)	Total géné- ral	Vente de terrains et cession de capi- taux fixes usagés	1. Du maté- riel et de l'outil- lage	2. Des bâti- ments et autres cons- tructions	1. Par les ressources propres des entreprises	2. Par des ressources autres que celles des entreprises	
TOTAL	dont véhi- cules pour les trans- ports à l' extérieur								
4 464 577	1 229 759	574 396	221 375	5 260 348	456 512	3 885 694	180 453	3 840 404	1 419 944

(1) Après déduction du montant total des taxes assimilées au timbre grevant les stocks, quelle que soit la date à laquelle le remboursement aura lieu.

(2) Renseignements concernant uniquement les entreprises occupant 20 ouvriers ou plus.

(3) Y compris les investissements sociaux.

B. REPARTITION DES RESULTATS GLOBAUX SELON LA TAILLE DES ENTREPRISES

Nombre d'entreprises occupant :

moins de 50 ouvriers	: 1 622
de 50 à 99 ouvriers	: 359
de 100 à 199 ouvriers	: 144
de 200 à 499 ouvriers	: 74
500 ouvriers et plus	: 24

Total 2 223

PERSONNEL APPOINTE OU SALARIE OCCUPE DANS LES ENTREPRISES AUX 31 MARS, 30 JUIN, 30 SEPTEMBRE ET 31 DECEMBRE 1973

Personnel assujetti à la sécurité sociale pour employés (y compris les chefs d'entreprise liés par un contrat d'emploi et les apprentis-employés)

Date	Entreprises occupant moins de 50 ouvriers			Entreprises occupant de 50 à 99 ouvriers			Entreprises occupant de 100 à 199 ouvriers			Entreprises occupant de 200 à 499 ouvriers			Entreprises occupant 500 ouvriers et plus		
	Hommes	Femmes	Total	Hommes	Femmes	Total	Hommes	Femmes	Total	Hommes	Femmes	Total	Hommes	Femmes	Total
31. 3.1973	2 367	976	3 343	2 052	605	2 657	1 976	507	2 483	2 608	516	3 124	3 697	695	4 392
30. 6.1973	2 372	993	3 365	2 068	606	2 674	1 991	518	2 509	2 611	520	3 131	3 721	700	4 421
30. 9.1973	2 393	1 019	3 412	2 118	625	2 743	2 010	527	2 537	2 684	543	3 227	3 744	707	4 451
31.12.1973	2 420	1 042	3 462	2 147	645	2 792	2 019	531	2 550	2 709	553	3 262	3 800	709	4 509

Personnel assujetti à la sécurité sociale pour ouvriers (y compris les apprentis-ouvriers)

Date	Entreprises occupant moins de 50 ouvriers			Entreprises occupant de 50 à 99 ouvriers			Entreprises occupant de 100 à 199 ouvriers			Entreprises occupant de 200 à 499 ouvriers			Entreprises occupant 500 ouvriers et plus		
	Hommes	Femmes	Total	Hommes	Femmes	Total	Hommes	Femmes	Total	Hommes	Femmes	Total	Hommes	Femmes	Total
31. 3.1973	40 167	92	40 259	23 792	85	23 877	19 383	78	19 461	21 043	102	21 145	21 326	354	21 680
30. 6.1973	40 289	77	40 366	24 026	86	24 112	19 495	76	19 571	20 951	101	21 052	20 771	349	21 120
30. 9.1973	40 698	83	40 781	24 563	88	24 651	19 515	77	19 592	21 217	109	21 326	20 813	409	21 222
31.12.1973	39 425	91	39 516	23 594	84	23 678	18 967	77	19 044	20 784	109	20 893	20 027	338	20 365

Nombre d'heures de travail réellement effectuées en 1973 par les ouvriers et les apprentis-ouvriers :

entreprises occupant moins de 50 ouvriers	: 68 848 107
de 50 à 99 ouvriers	: 40 555 009
de 100 à 199 ouvriers	: 33 115 482
de 200 à 499 ouvriers	: 36 228 995
500 ouvriers et plus	: 35 647 567

Total 214 395 160

DEPENSES DE PERSONNEL

Spécification	Valeur (en 1 000 F)					
	Entreprises occupant moins de 50 ouvriers	Entreprises occupant de 50 à 99 ouvriers	Entreprises occupant de 100 à 199 ouvriers	Entreprises occupant de 200 à 499 ouvriers	Entreprises occupant 500 ouvriers et plus	Total
Appointements bruts payés au personnel assujetti à la sécurité sociale pour employés	868 562	817 867	836 545	1 049 536	1 692 565	5 265 075
Salaires bruts payés au personnel assujetti à la sécurité sociale pour ouvriers	6 591 921	4 051 066	3 381 789	3 768 544	4 018 433	21 811 753
Cotisations à la sécurité sociale à charge des employeurs pour :						
le personnel assujetti à la sécurité sociale pour employés	184 788	161 271	146 985	187 911	278 499	959 454
le personnel assujetti à la sécurité sociale pour ouvriers	3 165 567	1 935 366	1 583 664	1 810 798	1 938 915	10 434 310
Primes d'assurance contre les accidents de travail	564 140	334 730	296 718	348 105	359 451	1 903 144
Autres dépenses de personnel	505 703	376 780	345 115	447 568	704 965	2 380 131
<i>Total</i>	<i>11 880 681</i>	<i>7 677 080</i>	<i>6 590 816</i>	<i>7 612 462</i>	<i>8 992 828</i>	<i>42 753 867</i>

MATIERES PREMIERES ET PRODUITS CONSOMMES

Spécification	Unité	Entreprises occupant moins de 50 ouvriers		Entreprises occupant de 50 à 99 ouvriers		Entreprises occupant de 100 à 199 ouvriers	
		Quantité	Valeur (en 1 000 F) T.V.A. déductible exclue	Quantité	Valeur (en 1 000 F) T.V.A. déductible exclue	Quantité	Valeur (en 1 000 F) T.V.A. déductible exclue
Combustibles (y compris les huiles combustibles, l'essence, le pétrole, le gaz et le bois)			435 482		273 815		266 062
dont : essence	hl	207 980		118 002		84 161	
diesel-oil	t	60 351		41 786		48 920	
Electricité	1 000 kWh	20 191	46 444	13 787	31 311	14 707	31 761
Ciment	t	366 748	371 069	249 048	250 878	275 611	273 705
Agglomérés de ciment	t	430 118	457 331	346 949	378 360	352 430	426 772
Fers à béton	t	43 723	435 757	41 921	403 720	55 651	516 255
Béton préparé (en provenance des centrales à béton)	m3	628 805	626 266	588 919	596 850	488 774	480 235
Briques	t	741 875	627 214	459 382	389 681	322 627	258 058
Autres matériaux, éléments de construction, matières et produits de tout genre non dénommés ailleurs (y compris les matériaux de démolition)			8 249 683		4 578 606		3 453 689
<i>Total</i>			<i>11 249 246</i>		<i>6 903 221</i>		<i>5 706 537</i>

MATIERES PREMIERES ET PRODUITS CONSOMMES (suite)

Spécification	Unité	Entreprises occupant de 200 à 499 ouvriers		Entreprises occupant 500 ouvriers et plus		Total	
		Quantité	Valeur (en 1 000 F) T.V.A. déductible exclue	Quantité	Valeur (en 1 000 F) T.V.A. déductible exclue	Quantité	Valeur (en 1 000 F) T.V.A. déductible exclue
Combustibles (y compris les huiles combustibles, l'essence, le pétrole, le gaz et le bois)			421 475		317 431		1 714 265
dont : essence	hl	103 607		73 127		586 877	
diesel-oil	t	80 621		81 554		313 232	
Electricité	1 000 kWh	28 063	58 500	43 550	82 334	120 298	250 350
Ciment	t	301 151	300 500	236 348	222 680	1 428 906	1 418 832
Agglomérés de ciment	t	248 419	261 442	95 360	97 568	1 473 276	1 621 473
Fers à béton	t	69 368	603 322	110 048	928 542	320 711	2 887 596
Béton préparé (en provenance des centrales à béton)	m3	676 460	680 627	992 406	968 414	3 375 364	3 352 392
Briques	t	244 634	206 544	171 036	137 068	1 939 554	1 618 565
Autres matériaux, éléments de construction, matières et produits de tout genre non dénommés ailleurs (y compris les matériaux de démolition)			4 657 915		4 493 551		25 433 444
<i>Total</i>			<i>7 190 325</i>		<i>7 247 588</i>		<i>38 296 917</i>

Valeur totale d'achat (T.V.A. déductible exclue) des marchandises achetées pour être revendues telles quelles ont été achetées (en 1 000 F) :

Entreprises occupant : moins de 50 ouvriers : 673 572
de 50 à 99 ouvriers : 438 219
100 ouvriers et plus : 488 399

Total 1 600 190

IMPOTS, TAXES ET DEPENSES DIVERSES

Spécification	Valeur (en 1 000 F)					Total
	Entreprises occupant moins de 50 ouvriers	Entreprises occupant de 50 à 99 ouvriers	Entreprises occupant de 100 à 199 ouvriers	Entreprises occupant de 200 à 499 ouvriers	Entreprises occupant 500 ouvriers et plus	
Sommes facturées par des tiers entrepreneurs sous-traitants pour les travaux effectivement exécutés pour le compte des entreprises recensées (T.V.A. déductible exclue)	4 962 779	3 774 134	4 641 253	4 598 576	7 602 951	25 579 693
Montant de la T.V.A. perçue sur les biens, travaux, services et marchandises fournis par les entreprises recensées	4 987 548	3 191 533	2 897 560	3 395 589	3 798 637	18 270 867
Montant de la T.V.A. déductible sur les achats et remboursement effectivement reçu en 1973 des taxes assimilées au timbre grevant les stocks au 31 décembre 1970	3 262 831	2 128 251	2 045 074	2 403 245	2 624 179	12 463 580
Montant des timbres appliqués sur les licences d'exportation, de la taxe de circulation sur les véhicules à moteur, des impôts communaux et provinciaux	63 501	40 194	41 084	47 782	53 758	246 319
Montant du précompte immobilier (y compris les additionnels provinciaux et communaux)	22 821	13 201	5 879	7 189	23 408	72 498
Primes d'assurance contre l'incendie, contre le vol d'autos et contre les dommages résultant d'accidents d'automobiles	191 702	105 436	78 779	91 507	81 432	548 856
Loyers payés pour la location de bâtiments utilisés à des fins professionnelles (y compris éventuellement le précompte immobilier payé pour les bâtiments loués)	107 549	49 112	35 318	36 859	49 331	278 169
Loyers payés pour la location de biens d'équipement (non compris la T.V.A. déductible)	71 203	69 136	121 895	154 948	177 395	594 577
Frais bancaires (non compris la T.V.A. déductible) à l'exclusion des intérêts sur capitaux empruntés	12 915	9 458	8 012	8 900	10 938	50 223
Charges diverses (non compris la T.V.A. déductible) (1)	2 459 731	1 629 487	1 529 812	1 931 603	1 273 144	8 823 777

VALEUR DES TRAVAUX EFFECTUES EN 1973 PAR LES ENTREPRISES RECENSEES

Nature des travaux	Entreprises occupant moins de 50 ouvriers		Entreprises occupant de 50 à 99 ouvriers	
	Sommes facturées à des clients publics ou privés pour les travaux effectivement exécutés pour leur compte (Valeur en 1 000 F - T.V.A. exclue)		Sommes facturées à des clients publics ou privés pour les travaux effectivement exécutés pour leur compte (Valeur en 1 000 F - T.V.A. exclue)	
	Travaux publics	Travaux privés	Travaux publics	Travaux privés
- Construction d'immeubles publics ou privés :				
a) entreprises générales	4 502 717	8 312 311	3 872 145	7 124 385
b) entreprises de terrassement ou de maçonnerie uniquement	201 427	1 357 448	437 055	662 385
- Travaux de voirie (y compris ponts et tunnels)	5 157 390	1 071 301	3 424 975	986 184
- Autres travaux de génie civil (travaux maritimes et fluviaux, ouvrages d'art, etc...)	425 898	112 022	678 839	158 868
- Carrelage, mosaïque et autres revêtements de murs et de sols	117 840	1 342 161	{ 553 273	
- Plafonnage et pose de tous autres enduits	76 635	715 975		
- Menuiserie, pose de parquets, volets	246 792	1 115 197	368 369	
- Peinture et décoration	244 155	1 237 845	45 837	255 508
- Chauffage central, ventilation et tuyauterie, conditionnement d'air	678 102	2 865 828	601 271	1 133 099
- Plomberie, zinguerie et installations sanitaires	168 081	872 995	78 493	88 373
- Autres travaux de parachèvement	757 077	2 320 364	454 832	1 077 254
- Autres travaux (y compris démolition, réparation et entretien)	51 995	331 667	28 730	
<i>Total</i>	12 628 109	21 655 114	9 723 957	12 305 918

(1) Ce poste ne se rapporte pas aux amortissements, aux intérêts et aux impôts.

VALEUR DES TRAVAUX EFFECTUES EN 1973 PAR LES ENTREPRISES RECENSEES (suite)

Nature des travaux	Entreprises occupant de 100 à 199 ouvriers		Entreprises occupant de 200 à 499 ouvriers		Entreprises occupant de 500 ouvriers et plus	
	Sommes facturées à des clients publics ou privés pour les travaux effecti- vement exécutés pour leur compte		Sommes facturées à des clients publics ou privés pour les travaux effecti- vement exécutés pour leur compte		Sommes facturées à des clients publics ou privés pour les travaux effecti- vement exécutés pour leur compte	
	(Valeur en 1 000 F - T.V.A. exclue)		(Valeur en 1 000 F - T.V.A. exclue)		(Valeur en 1 000 F - T.V.A. exclue)	
	Travaux publics	Travaux privés	Travaux publics	Travaux privés	Travaux publics	Travaux privés
- Construction d'immeubles publics ou privés :						
a) entreprises générales	3 536 118	5 900 613	3 141 989	6 987 035	2 848 293	11 136 921
b) entreprises de terrassement ou de maçonnerie uniquement	60 470	532 810				-
- Travaux de voirie (y compris ponts et tunnels	5 184 505	640 143	7 622 938		3 236 238	
- Autres travaux de génie civil (travaux maritimes et fluviaux, ouvrages d'art, etc...)	1 021 175	122 690	1 911 337	2 338 062	6 815 885	966 014
- Travaux de parachèvement et autres travaux (y compris démolition, réparation et entretien)	479 079	2 846 467	682 235	1 082 645	-	-
<i>Total</i>	<i>10 281 347</i>	<i>10 042 723</i>	<i>13 358 499</i>	<i>10 407 742</i>	<i>12 900 418</i>	<i>12 102 935</i>

Recettes diverses (en 1 000 F)

Entreprises occupant : moins de 50 ouvriers : 1 331 283
 de 50 à 99 ouvriers : 868 972
 de 100 à 199 ouvriers : 786 038
 200 ouvriers et plus : 3 819 778

Total 6 806 071

VALEUR DES STOCKS ET DES CONSTRUCTIONS EN COURS D'EXECUTION

Spécification	Entreprises occu- pant moins de 50 ouvriers		Entreprises occu- pant de 50 à 99 ouvriers		Entreprises occu- pant de 100 à 199 ouvriers		Entreprises occupant de 200 à 499 ouvriers		Entreprises occu- pant 500 ouvriers et plus		Total	
	Valeur comptabilisée (en 1 000 F) (1)		Valeur comptabilisée (en 1 000 F)(1)		Valeur comptabilisée (en 1 000 F)(1)		Valeur comptabilisée (en 1 000 F) (1)		Valeur comptabilisée (en 1 000 F) (1)		Valeur comptabilisée (en 1 000 F) (1)	
	au 1er janvier	au 31 décembre	au 1er janvier	au 31 décem- bre	au 1er janvier	au 31 décem- bre	au 1er janvier	au 31 décembre	au 1er janvier	au 31 décembre	au 1er janvier	au 31 décembre
A. Stocks :												
Combustibles, matériaux, éléments de construction, matières et produits de tout genre à mettre en œuvre, T.V.A. déductible exclue	1 069 980	1 384 197	530 481	663 690	414 107	498 756					2 980 064	3 809 203
B. Constructions neuves (T.V.A. exclue) et en cours d'exé- cution (T.V.A. déductible exclue)	197 939	189 834	412 193	398 125	177 327	226 490	1 025 459	1 303 282	1 771 585	1 469 074	2 619 007	2 324 245

(1) Après déduction du montant total des taxes assimilées au timbre grevant les stocks quelle que soit la date à laquelle le remboursement aura lieu.

INVESTISSEMENTS

ENTREPRISES AYANT OCCUPE 20 PERSONNES OU PLUS

(en 1 000 F)

Entreprises	I. Augmentation (T.V.A. déductible exclue)				II. Réduction (T.V.A. exclue)	
	Machines, installations et véhicules, neufs et usagés		Construction de bâtiments et d'autres ouvrages	Achats de bâtiments et d'autres constructions existants et de terrains bâtis et non bâtis (1)	Total général	Vente de terrains et cession de capitaux fixes usagés
	Total	dont véhicules pour les transports à l'extérieur				
Entreprises occupant :						
moins de 50 ouvriers	889 482	358 727	87 074	52 334	1 028 890	107 615
de 50 à 99 ouvriers	715 245	246 777	46 401	57 032	818 678	93 122
de 100 à 199 ouvriers	689 942	182 347	78 276	28 364	796 582	77 484
de 200 à 499 ouvriers	976 638	263 439	187 124	50 408	1 214 170	194 268
500 ouvriers et plus	1 193 270	178 469	175 521	33 237	1 402 028	484 023
<i>Total</i>	<i>4 464 577</i>	<i>1 229 759</i>	<i>574 396</i>	<i>221 375</i>	<i>5 260 348</i>	<i>956 512</i>

Entreprises	III. Amortissements pour l'ensemble du capital investi		IV. Financement des investissements	
	1. Du matériel et de l'outillage	2. Des bâtiments et autres constructions	1. Par les ressources propres des entreprises	2. Par des ressources autres que celles des entreprises
Entreprises occupant :				
moins de 50 ouvriers	781 340	32 271	720 032	308 858
de 50 à 99 ouvriers	606 931	31 740	541 285	277 393
de 100 à 199 ouvriers	677 181	20 445	664 200	132 382
de 200 à 499 ouvriers	968 458	41 899	912 595	301 575
500 ouvriers et plus	851 784	54 098	1 002 292	399 736
<i>Total</i>	<i>3 885 694</i>	<i>180 453</i>	<i>3 840 404</i>	<i>1 419 944</i>

(1) Y compris les investissements sociaux.

C. REPARTITION PAR SECTEUR DES PRINCIPAUX RESULTATS

I. GROS OEUVRE ET GENIE CIVIL

Nombre d'entreprises occupant :

moins de 50 ouvriers : 590
de 50 à 199 ouvriers : 295
200 ouvriers et plus : 63

Total 948

PERSONNEL APPOINTE OU SALARIE OCCUPE DANS LES ENTREPRISES AUX 31 MARS, 30 JUIN, 30 SEPTEMBRE ET 31 DECEMBRE 1973

Personnel assujetti à la sécurité sociale pour employés (y compris les chefs d'entreprise liés par un contrat d'emploi et les apprentis-employés)

Date	Entreprises occupant moins de 50 ouvriers			Entreprises occupant de 50 à 199 ouvriers			Entreprises occupant 200 ouvriers et plus			Total		
	Hommes	Femmes	Total	Hommes	Femmes	Total	Hommes	Femmes	Total	Hommes	Femmes	Total
31. 3.1973	794	278	1 072	1 924	524	2 448	4 563	852	5 415	7 281	1 654	8 935
30. 6.1973	788	283	1 071	1 971	529	2 500	4 628	867	5 495	7 387	1 679	9 066
30. 9.1973	800	287	1 087	2 019	553	2 572	4 686	885	5 571	7 505	1 725	9 230
31.12.1973	808	299	1 107	2 069	572	2 641	4 765	902	5 667	7 642	1 773	9 415

Personnel assujetti à la sécurité sociale pour ouvriers (y compris les apprentis-ouvriers)

Date	Entreprises occupant moins de 50 ouvriers			Entreprises occupant de 50 à 199 ouvriers			Entreprises occupant 200 ouvriers et plus			Total		
	Hommes	Femmes	Total	Hommes	Femmes	Total	Hommes	Femmes	Total	Hommes	Femmes	Total
31. 3.1973	18 223	17	18 240	25 108	64	25 172	29 999	272	30 271	73 330	353	73 683
30. 6.1973	18 219	18	18 237	25 445	69	25 514	29 721	268	29 989	73 385	355	73 740
30. 9.1973	18 316	17	18 333	25 924	66	25 990	29 819	272	30 091	74 059	355	74 414
31.12.1973	17 636	18	17 654	25 192	65	25 257	29 028	270	29 298	71 856	353	72 209

Nombre d'heures de travail réellement effectuées en 1973 par les ouvriers et les apprentis-ouvriers :

entreprises occupant moins de 50 ouvriers : 30 041 405
entreprises occupant de 50 à 199 ouvriers : 42 500 454
entreprises occupant 200 ouvriers et plus : 51 009 156

Total 123 551 015

DEPENSES DE PERSONNEL

Spécification	Valeur (en 1 000 F)			
	Entreprises occupant moins de 50 ouvriers	Entreprises occupant de 50 à 199 ouvriers	Entreprises occupant 200 ouvriers et plus	Total
Appointements bruts payés au personnel assujetti à la sécurité sociale pour employés	278 031	837 368	2 034 555	3 149 954
Salaires bruts payés au personnel assujetti à la sécurité sociale pour ouvriers	2 914 752	4 309 810	5 598 486	12 823 048
Cotisations à la sécurité sociale à charge des employeurs pour :				
le personnel assujetti à la sécurité sociale pour employés	59 520	155 580	341 548	556 648
le personnel assujetti à la sécurité sociale pour ouvriers	1 456 283	2 084 275	2 694 603	6 235 161
Primes d'assurance contre les accidents de travail	263 632	379 528	523 509	1 166 669
Autres dépenses de personnel	223 978	387 747	814 342	1 426 067
<i>Total</i>	<i>5 196 196</i>	<i>8 154 308</i>	<i>12 007 043</i>	<i>25 357 547</i>

MATIERES PREMIERES ET PRODUITS CONSOMMES

Spécification	Unité	Entreprises occupant moins de 50 ouvriers		Entreprises occupant de 50 à 199 ouvriers		Entreprises occupant 200 ouvriers et plus		Total	
		Quantité	Valeur (en 1 000 F) T.V.A. déductible exclue	Quantité	Valeur (en 1 000 F) T.V.A. déductible exclue	Quantité	Valeur (en 1 000 F) T.V.A. déductible exclue	Quantité	Valeur (en 1 000 F) T.V.A. déductible exclue
Combustibles (y compris les huiles combustibles, l'essence, le pétrole, le gaz et le bois)	-		156 690		231 760		359 191		747 641
dont : essence	hl	77 218		96 900		106 664		280 782	
diesel-oil	t	21 998		40 230		81 688		143 916	
Electricité	1000 kWh	8 331	19 363	17 306	38 069	51 617	99 799	77 254	157 231
Ciment	t	252 000	256 204	358 737	361 991	342 088	334 870	952 825	953 065
Agglomérés de ciment	t	262 057	277 290	525 920	609 958	265 920	279 849	1 053 897	1 167 097
Fers à béton	t	39 138	386 991	81 967	775 478	152 820	1 299 025	273 925	2 461 494
Béton préparé (en provenance des centrales à béton)	m3	482 345	490 518	881 532	884 830	1 410 132	1 405 654	2 774 009	2 781 002
Briques	t	692 025	584 971	712 374	592 569	346 219	284 171	1 750 618	1 461 711
Autres matériaux, éléments de construction, matériel et produits de tout genre non dénommés ailleurs (y compris les matériaux de démolition)	-		2 039 545		2 901 893		5 547 786		10 489 224
<i>Total</i>	-		<i>4 211 572</i>		<i>6 386 548</i>		<i>9 610 345</i>		<i>20 218 465</i>

Valeur totale d'achat (T.V.A. déductible exclue) des marchandises achetées pour être revendues telles qu'elles ont été achetées (en 1 000 F) :

entreprises occupant moins de 50 ouvriers : 107 094
 entreprises occupant 50 ouvriers et plus : 135 466

Total 242 560

IMPOTS, TAXES ET DEPENSES DIVERSES

Spécification	Valeur (en 1 000 F)			
	Entreprises occupant moins de 50 ouvriers	Entreprises occupant de 50 à 199 ouvriers	Entreprises occupant 200 ouvriers et plus	Total
Sommes facturées par des tiers entrepreneurs sous-traitants pour les travaux effectivement exécutés pour le compte des entreprises recensées (T.V.A. déductible exclue)	3 599 238	6 749 427	9 966 180	20 314 845
Montant de la T.V.A. perçue sur les biens, travaux, services et marchandises fournis par les entreprises recensées	2 194 187	3 517 700	5 100 399	10 812 286
Montant de la T.V.A. déductible sur les achats et remboursement effectivement reçu en 1973 des taxes assimilées au timbre grevant les stocks au 31 décembre 1970	1 458 745	2 485 526	3 522 330	7 466 601
Montant des timbres appliqués sur les licences d'exportation, de la taxe de circulation sur les véhicules à moteur, des impôts communaux et provinciaux	24 334	34 972	58 448	117 754
Montant du précompte immobilier (y compris les additionnels provinciaux et communaux)	8 781	12 705	28 103	49 589
Primes d'assurance contre l'incendie, contre le vol d'autos et contre les dommages résultant d'accidents d'automobiles	74 457	80 627	87 628	242 712
Loyers payés pour la location de bâtiments utilisés à des fins professionnelles (y compris éventuellement le précompte immobilier payé pour les bâtiments loués)	32 456	42 589	57 062	132 107
Loyers payés pour la location de biens d'équipement (non compris la T.V.A. déductible)	42 265	90 180	242 197	374 642
Frais bancaires (non compris la T.V.A. déductible) à l'exclusion des intérêts sur capitaux empruntés	5 399	10 577	15 883	31 859
Charges diverses (non compris la T.V.A. déductible) (1)	922 906	1 559 886	1 791 319	4 274 111

(1) Ce poste ne se rapporte pas aux amortissements, aux intérêts et aux impôts

VALEUR DES TRAVAUX EFFECTUES EN 1973 PAR LES ENTREPRISES RECENSEES

Nature des travaux	Entreprises occupant moins de 50 ouvriers		Entreprises occupant de 50 à 199 ouvriers		Entreprises occupant 200 ouvriers et plus		Total	
	Sommes facturées à des clients publics ou privés pour les travaux effectivement exécutés pour leur compte (Valeur en 1 000 F)- T.V.A. exclue		Sommes facturées à des clients publics ou privés pour les travaux effectivement exécutés pour leur compte (Valeur en 1 000 F)- T.V.A. exclue		Sommes facturées à des clients publics ou privés pour les travaux effectivement exécutés pour leur compte (Valeur en 1 000 F)- T.V.A. exclue		Sommes facturées à des clients publics ou privés pour les travaux effectivement exécutés pour leur compte (Valeur en 1 000 F)- T.V.A. exclue	
	Travaux publics	Travaux privés	Travaux publics	Travaux privés	Travaux publics	Travaux privés	Travaux publics	Travaux privés
- Construction d'immeubles publics ou privés :					5 422 495	17 516 259	17 220 378	38 699 473
a) entreprises générales	4 573 814	9 592 716	7 858 898	14 101 659				
b) entreprises de terrassement ou de maçonnerie uniquement					496 383	114 607	1 131 212	2 625 768
- Travaux de voirie (y compris ponts et tunnels)	867 443	34 030	2 309 905	336 750	1 982 414		3 064 417	270 923
- Autres travaux de génie civil (travaux maritimes et fluviaux, ouvrages d'art, etc...)		101 287			7 110 775	1 108 838	9 206 120	1 309 982
- Autres travaux (y compris démolition, réparation et entretien)	48 606	241 624	127 706	178 045	-	64 002	176 312	483 671
<i>Total</i>	<i>5 489 863</i>	<i>9 969 657</i>	<i>10 296 509</i>	<i>14 616 454</i>	<i>15 012 067</i>	<i>18 803 706</i>	<i>30 798 439</i>	<i>43 389 817</i>

Recettes diverses (en 1 000 F) : entreprises occupant moins de 50 ouvriers : 454 808
 entreprises occupant 50 ouvriers et plus : 4 279 829

Total 4 734 637

VALEUR DES STOCKS ET DES CONSTRUCTIONS EN COURS D'EXECUTION

SPECIFICATION	Entreprises occupant moins de 50 ouvriers		Entreprises occupant de 50 à 199 ouvriers		Entreprises occupant 200 ouvriers et plus		Total	
	Valeur comptabilisée (en 1 000 F) (1)		Valeur comptabilisée (en 1 000 F) (1)		Valeur comptabilisée (en 1 000 F) (1)		Valeur comptabilisée (en 1 000 F) (1)	
	au 1er janvier	au 31 décembre	au 1er janvier	au 31 décembre	au 1er janvier	au 31 décembre	au 1er janvier	au 31 décembre
A. Stocks :								
Combustibles, matériaux, éléments de construction, matières et produits de tout genre à mettre en oeuvre, T.V.A. déductible exclue	291 076	384 266	410 529	549 750	575 879	773 294	1 277 484	1 707 310
B. Constructions neuves (T.V.A. exclue) et en cours d'exécution (T.V.A. déductible exclue)	197 999	189 834	589 520	624 615	1 331 549	1 509 796	2 619 007	2 324 245

(1) Après déduction du montant total des taxes assimilées au timbre grevant les stocks quelle que soit la date à laquelle le remboursement aura lieu.

INVESTISSEMENTS
ENTREPRISES AYANT OCCUPE 20 PERSONNES OU PLUS

(en 1 000 F)

Entreprises	I. Augmentation (T.V.A. déductible exclue)				II. Réduction (T.V.A. exclue)	
	Machines, installations et véhicules, neufs et usagés		Construction de bâtiments et d'autres ouvrages	Achats de bâtiments et d'autres constructions existants et de terrains bâtis et non bâtis (1)	Total général	Vente de terrains et cession de capitaux fixes usagés
	Total	dont véhicules pour les transports à l'extérieur				
Entreprises occupant :						
moins de 50 ouvriers	426 133	163 806	50 746	32 948	509 827	54 543
de 50 à 199 ouvriers	763 583	187 685	58 277	41 867	863 727	74 015
200 ouvriers et plus	1 445 573	231 839	285 506	69 738	1 800 817	423 625
<i>Total</i>	<i>2 635 289</i>	<i>583 330</i>	<i>394 529</i>	<i>144 553</i>	<i>3 174 371</i>	<i>552 183</i>

Entreprises	III. Amortissements pour l'ensemble du capital investi		IV. Financement des investissements	
	1. Du matériel et de l'outillage	2. Des bâtiments et autres constructions	1. Par les ressources propres des entreprises	2. Par des ressources autres que celles des entreprises
Entreprises occupant :				
moins de 50 ouvriers	351 267	10 760	349 335	160 492
de 50 à 199 ouvriers	581 755	25 090	656 073	207 654
200 ouvriers et plus	1 114 360	69 548	1 215 341	585 476
<i>Total</i>	<i>2 047 382</i>	<i>106 398</i>	<i>2 220 749</i>	<i>953 622</i>

(1) Y compris les investissements sociaux.

II. TRAVAUX ROUTIERS ET CONSTRUCTION DE CHEMINS DE FER

Nombre d'entreprises occupant :
 moins de 50 ouvriers : 218
 de 50 à 199 ouvriers : 110
 200 ouvriers et plus : 29

Total : 357

PERSONNEL APPOINTÉ OU SALARIÉ OCCUPÉ DANS LES ENTREPRISES AUX 31 MARS, 30 JUIN, 30 SEPTEMBRE ET 31 DÉCEMBRE 1973

Personnel assujéti à la sécurité sociale pour employés (y compris les chefs d'entreprise liés par un contrat d'emploi et les apprentis-employés)

Date	Entreprises occupant moins de 50 ouvriers			Entreprises occupant de 50 à 199 ouvriers			Entreprises occupant 200 ouvriers et plus			Total		
	Hommes	Femmes	Total	Hommes	Femmes	Total	Hommes	Femmes	Total	Hommes	Femmes	Total
31. 3.1973	339	109	448	737	177	914	1 354	277	1 631	2 430	563	2 993
30. 6.1973	340	108	448	724	186	910	1 345	273	1 618	2 409	567	2 976
30. 9.1973	352	112	464	736	188	924	1 372	280	1 652	2 460	580	3 040
31.12.1973	355	113	468	727	189	916	1 387	279	1 666	2 469	581	3 050

Personnel assujéti à la sécurité sociale pour ouvriers (y compris les apprentis-ouvriers)

Date	Entreprises occupant moins de 50 ouvriers			Entreprises occupant de 50 à 199 ouvriers			Entreprises occupant 200 ouvriers et plus			Total		
	Hommes	Femmes	Total	Hommes	Femmes	Total	Hommes	Femmes	Total	Hommes	Femmes	Total
31. 3.1973	6 962	5	6 967	9 863	26	9 889	10 632	63	10 695	27 457	94	27 551
30. 6.1973	6 939	4	6 943	9 944	25	9 969	10 291	64	10 355	27 174	93	27 267
30. 9.1973	6 832	6	6 838	9 790	27	9 817	10 520	66	10 586	27 142	99	27 241
31.12.1973	6 613	7	6 620	9 242	22	9 264	10 167	65	10 232	26 022	94	26 116

Nombre d'heures de travail réellement effectuées en 1973 par les ouvriers et les apprentis-ouvriers :

entreprises occupant moins de 50 ouvriers : 11 747 070
 entreprises occupant de 50 à 199 ouvriers : 16 447 113
 entreprises occupant 200 ouvriers et plus : 17 799 467

Total : 45 993 650

DEPENSES DE PERSONNEL

Spécification	Valeur (en 1 000 F)			
	Entreprises occupant moins de 50 ouvriers	Entreprises occupant de 50 à 199 ouvriers	Entreprises occupant 200 ouvriers et plus	Total
Appointements bruts payés au personnel assujéti à la sécurité sociale pour employés	132 876	286 268	564 573	983 717
Salaires bruts payés au personnel assujéti à la sécurité sociale pour ouvriers	1 096 618	1 629 901	1 901 528	4 628 047
Cotisations à la sécurité sociale à charge des employeurs pour :				
- le personnel assujéti à la sécurité sociale pour employés	27 865	53 746	99 367	180 978
- le personnel assujéti à la sécurité sociale pour ouvriers	538 416	791 174	932 066	2 261 656
Primes d'assurance contre les accidents de travail	96 767	145 397	157 912	400 076
Autres dépenses de personnel	107 693	196 517	283 506	587 716
Total :	2 000 235	3 103 003	3 938 952	9 042 190

MATIERES PREMIERES ET PRODUITS CONSOMMES

Spécification	Unité	Entreprises occupant moins de 50 ouvriers		Entreprises occupant de 50 à 199 ouvriers		Entreprises occupant 200 ouvriers et plus		Total	
		Quantité	Valeur (en 1 000F) T.V.A. déductible exclue	Quantité	Valeur (en 1 000F) T.V.A. déductible exclue	Quantité	Valeur (en 1000F) T.V.A. déductible exclue	Quantité	Valeur (en 1000 F) T.V.A. déductible exclue
Combustibles (y compris les huiles combustibles, l'essence, le pétrole, le gaz et le bois)	-	-	164 990	-	257 978	-	373 092	-	796 060
dont :									
essence	hl	54 688	-	73 676	-	65 772	-	194 136	-
diesel-oil	t	29 506	-	46 686	-	80 343	-	156 535	-
Electricité	1 000 kWh	3 428	7 586	7 151	15 961	19 452	39 709	30 031	63 256
Ciment	t	90 931	89 930	163 951	160 207	195 411	188 310	450 293	438 447
Agglomérés de ciment	t	156 503	167 729	171 749	193 508	77 859	79 161	406 111	440 398
Fers à béton	t	4 041	43 084	15 582	144 224	26 596	232 839	46 219	420 147
Béton préparé (en provenance des centrales à béton)	m3	128 959	119 834	194 138	190 480	258 734	243 387	581 831	553 701
Briques	t	43 503	36 658	68 772	54 505	69 451	59 441	181 726	150 604
Autres matériaux, éléments de construction, matières et produits de tout genre non dénommés ailleurs (y compris les matériaux de démolition)	-	-	1 113 611	-	2 010 890	-	3 083 512	-	6 208 013
<i>Total</i>	-	-	<i>1 743 422</i>	-	<i>3 027 753</i>	-	<i>4 299 451</i>	-	<i>9 070 626</i>

Valeur totale d'achat (T.V.A. déductible exclue) des marchandises achetées pour être revendues telles qu'elles ont été achetées (en 1 000 F) : - entreprises occupant moins de 50 ouvriers : 6 864
- entreprises occupant 50 ouvriers et plus : 24 310

Total 31 174

IMPOTS, TAXES ET DEPENSES-DIVERSES

Spécification	Valeur (en 1 000 F)			
	Entreprises occupant moins de 50 ouvriers	Entreprises occupant de 50 à 199 ouvriers	Entreprises occupant 200 ouvriers et plus	Total
Sommes facturées par des tiers entrepreneurs sous-traitants pour les travaux effectivement exécutés pour le compte des entreprises recensées (T.V.A. déductible exclue)	603 708	1 157 516	2 043 836	3 805 060
Montant de la T.V.A. perçue sur les biens, travaux, services et marchandises fournis par les entreprises recensées	846 739	1 379 323	1 825 725	4 051 787
Montant de la T.V.A. déductible sur les achats et remboursement effectivement reçu en 1973 des taxes assimilées au timbre grevant les stocks au 31 décembre 1970	505 471	881 575	1 332 711	2 719 757
Montant des timbres appliqués sur les licences d'exportation, de la taxe de circulation sur les véhicules à moteur, des impôts communaux et provinciaux	22 706	37 711	42 034	102 451
Montant du précompte immobilier (y compris les additionnels provinciaux et communaux)	4 571	3 595	2 194	10 360
Primes d'assurance contre l'incendie, contre le vol d'autos et contre les dommages résultant d'accidents d'automobiles	57 013	78 586	81 728	217 327
Loyers payés pour la location de bâtiments utilisés à des fins professionnelles (y compris éventuellement le précompte immobilier payé pour les bâtiments loués)	11 228	13 044	20 996	45 268
Loyers payés pour la location de biens d'équipement (non compris la T.V.A. déductible)	17 224	90 732	87 468	195 424
Frais bancaires (non compris la T.V.A. déductible) à l'exclusion des intérêts sur capitaux empruntés	2 194	3 777	1 877	7 848
Charges diverses (non compris la T.V.A. déductible)(1)	631 422	998 636	1 325 868	2 955 926

(1) Ce poste ne se rapporte pas aux amortissements, aux intérêts et aux impôts.

VALEUR DES TRAVAUX EFFECTUES EN 1973 PAR LES ENTREPRISES RECENSEES

Nature des travaux	Entreprises occupant moins de 50 ouvriers		Entreprises occupant de 50 à 199 ouvriers		Entreprises occupant 200 ouvriers et plus		Total	
	Sommes facturées à des clients publics ou privés pour les travaux effectivement exécutés pour leur compte (Valeur en 1 000 F) T.V.A. exclue		Sommes facturées à des clients publics ou privés pour les travaux effectivement exécutés pour leur compte (Valeur en 1 000 F) T.V.A. exclue		Sommes facturées à des clients publics ou privés pour les travaux effectivement exécutés pour leur compte (Valeur en 1 000 F) T.V.A. exclue		Sommes facturées à des clients publics ou privés pour les travaux effectivement exécutés pour leur compte (Valeur en 1 000 F) T.V.A. exclue	
	Travaux publics	Travaux privés	Travaux publics	Travaux privés	Travaux publics	Travaux privés	Travaux publics	Travaux privés
- Construction d'immeubles publics ou privés :								
a) entreprises générales	67 312	42 496					133 953	622 549
b) entreprises de terrassement ou de maçonnerie uniquement	63 018	34 547	46 890	118 534	71 944	493 090	115 211	66 118
- Travaux de voirie (y compris ponts et tunnels)		1 037 271			8 876 762		21 565 748	4 541 289
- Travaux de génie civil (travaux maritimes et fluviaux, ouvrages d'art, etc...)	4 715 800	10 735	8 003 708	1 571 857	1 616 447	2 255 550	1 647 014	334 124
- Autres travaux (y compris démolition, réparation et entretien)	3 370	1 733	-	-	-	-	3 370	1 733
<i>Total</i>	<i>4 849 545</i>	<i>1 126 782</i>	<i>8 050 598</i>	<i>1 690 391</i>	<i>10 565 153</i>	<i>2 748 640</i>	<i>23 465 296</i>	<i>5 565 813</i>

Recettes diverses (en 1 000 F) :

- entreprises occupant moins de 50 ouvriers :	72 056
- entreprises occupant de 50 à 199 ouvriers :	104 259
- entreprises occupant 200 ouvriers et plus :	97 119

Total *273 434*

VALEUR DES STOCKS ET DES CONSTRUCTIONS EN COURS D'EXECUTION

Spécification	Entreprises occupant moins de 50 ouvriers		Entreprises occupant de 50 à 199 ouvriers		Entreprises occupant 200 ouvriers et plus		Total	
	Valeur comptabilisée (en 1 000 F) (1)		Valeur comptabilisée (en 1 000 F) (1)		Valeur comptabilisée (en 1 000 F) (1)		Valeur comptabilisée (en 1 000 F) (1)	
	au 1er janvier	au 31 décembre	au 1er janvier	au 31 décembre	au 1er janvier	au 31 décembre	au 1er janvier	au 31 décembre
Combustibles, matériaux, éléments de construction, matières et produits de tout genre à mettre en oeuvre et constructions neuves et en cours d'exécution	71 389	97 752	134 105	144 433	372 360	467 677	577 854	709 862

(1) Après déduction du montant total des taxes assimilées au timbre grevant les stocks quelle que soit la date à laquelle le remboursement aura lieu.

INVESTISSEMENTS

ENTREPRISES AYANT OCCUPE 20 PERSONNES OU PLUS

Entreprises	I. Augmentation (T.V.A. déductible exclue)				II. Réduction (T.V.A. exclue)	
	Machines, installations et véhicules neufs et usagés		Construction de bâtiments et d'autres ouvrages	Achats de bâtiments et d'autres constructions existants et de terrains bâtis et non bâtis (1)	Total général	Vente de terrains et cession de capitaux fixes usagés
	Total	dont véhicules pour les transports à l'extérieur				
Entreprises occupant :						
moins de 50 ouvriers	329 093	123 102	8 817	14 112	352 022	39 766
de 50 à 199 ouvriers	514 797	189 113	27 770	16 834	559 401	71 313
200 ouvriers et plus	682 529	200 403	37 442	13 114	733 085	246 194
<i>Total</i>	<i>1 526 419</i>	<i>512 618</i>	<i>74 029</i>	<i>44 060</i>	<i>1 644 508</i>	<i>357 273</i>

Entreprises	III. Amortissements pour l'ensemble du capital investi		VI. Financement des investissements	
	1. Du matériel et de l'outillage	2. Des bâtiments et autres constructions	1. Par les ressources propres des entreprises	2. Par des ressources autres que celles des entreprises
Entreprises occupant :				
moins de 50 ouvriers	333 514	4 438	352 022	
de 50 à 199 ouvriers	608 936	9 597	435 178	124 223
200 ouvriers et plus	688 773	21 715	733 085	
<i>Total</i>	<i>1 631 223</i>	<i>35 750</i>	<i>1 312 829</i>	<i>331 679</i>

(1) Y compris les investissements sociaux.

III. PARACHEVEMENT

Nombre d'entreprises occupant :

moins de 50 ouvriers : 814
 de 50 à 199 ouvriers : 98
 200 ouvriers et plus : 6

Total 918

PERSONNEL APPOINTE OU SALARIE OCCUPE DANS LES ENTREPRISES AUX 31 MARS, 30 JUIN, 30 SEPTEMBRE ET 31 DECEMBRE 1973

Date	Personnel assujetti à la sécurité sociale pour employés (y compris les chefs d'entreprise liés par un contrat d'emploi et les apprentis - employés)											
	Entreprises occupant moins de 50 ouvriers			Entreprises occupant de 50 à 199 ouvriers			Entreprises occupant 200 ouvriers et plus			Total		
	Hommes	Femmes	Total	Hommes	Femmes	Total	Hommes	Femmes	Total	Hommes	Femmes	Total
31.3.1973	1 234	589	1 823	1 367	411	1 778	388	82	470	2 989	1 082	4 071
30.6.1973	1 244	602	1 846	1 364	409	1 773	359	80	439	2 967	1 091	4 058
30.9.1973	1 241	620	1 861	1 373	411	1 784	370	85	455	2 984	1 116	4 100
31.12.1973	1 257	630	1 887	1 370	415	1 785	357	81	438	2 984	1 126	4 110

Date	Personnel assujetti à la sécurité sociale pour ouvriers (y compris les apprentis - ouvriers)											
	Entreprises occupant moins de 50 ouvriers			Entreprises occupant de 50 à 199 ouvriers			Entreprises occupant 200 ouvriers et plus			Total		
	Hommes	Femmes	Total	Hommes	Femmes	Total	Hommes	Femmes	Total	Hommes	Femmes	Total
31.3.1973	14 982	70	15 052	8 204	73	8 277	1 738	121	1 859	24 924	264	25 188
30.6.1973	15 131	55	15 186	8 132	68	8 200	1 710	118	1 828	24 973	241	25 214
30.9.1973	15 550	60	15 610	8 364	72	8 436	1 691	180	1 871	25 605	312	25 917
31.12.1973	15 176	66	15 242	8 127	74	8 201	1 616	112	1 728	24 919	252	25 171

Nombre d'heures de travail réellement effectuées en 1973 par les ouvriers et les apprentis - ouvriers :

entreprises occupant moins de 50 ouvriers : 27 059 632
 entreprises occupant de 50 à 199 ouvriers : 14 722 924
 entreprises occupant 200 ouvriers et plus : 3 067 939

Total 44 850 495

DEPENSES DE PERSONNEL

Spécification	Valeur(en 1 000 F)			
	Entreprises occupant moins de 50 ouvriers	Entreprises occupant de 50 à 199 ouvriers	Entreprises occupant 200 ouvriers et plus	Total
Appointements bruts payés au personnel assujetti à la sécurité sociale pour employés	457 655	530 776	142 973	1 131 404
Salaire bruts payés au personnel assujetti à la sécurité sociale pour ouvriers	2 580 551	1 493 144	286 963	4 360 658
Cotisations à la sécurité sociale à charge des employeurs pour :				
- le personnel assujetti à la sécurité sociale pour employés	97 403	98 930	25 495	221 828
- le personnel assujetti à la sécurité sociale pour ouvriers	1 170 868	643 581	123 044	1 937 493
Primes d'assurance contre les accidents de travail	203 741	106 523	26 135	336 399
Autres dépenses de personnel	174 032	137 631	54 685	366 348
Total	4 884 250	3 010 585	659 295	8 554 130

MATIERES PREMIERES ET PRODUITS CONSOMMES

Spécification	Unité	Entreprises occupant moins de 50 ouvriers		Entreprises occupant de 50 à 199 ouvriers		Entreprises occupant 200 ouvriers et plus		Total	
		Quantité	Valeur (en 1 000 F) T.V.A. déductible exclue	Quantité	Valeur (en 1 000 F) T.V.A. déductible exclue	Quantité	Valeur (en 1 000 F) T.V.A. déductible exclue	Quantité	Valeur (en 1 000 F) T.V.A. déductible exclue
Combustibles (y compris les huiles combustibles, l'essence, le pétrole, le gaz et le bois)	-	-	113 802	-	50 139	-	6 623	-	170 564
dont : essence	hl	76 074	-	31 587	-	4 298	-	111 959	-
diesel-oil	t	8 847	-	3 790	-	144	-	12 781	-
Electricité	1 000 kWh	8 432	19 495	4 037	9 042	544	1 326	13 013	29 863
Matériaux, éléments de construction, matières et produits de tout genre non dénommés ailleurs (y compris les matériaux de démolition)	-	-	5 160 955	-	3 126 276	-	520 168	-	8 807 399
<i>Total</i>	-	-	<i>5 294 252</i>	-	<i>3 185 457</i>	-	<i>528 117</i>	-	<i>9 007 826</i>

Valeur totale d'achat (T.V.A. déductible exclue) des marchandises achetées pour être revendues telles qu'elles ont été achetées (en 1 000 F) :

entreprises occupant moins de 50 ouvriers : 559 614

entreprises occupant 50 ouvriers et plus : 766 842

Total : 1 326 456

IMPOTS, TAXES ET DEPENSES DIVERSES

Spécification	Valeur (en 1 000 F)		
	Entreprises occupant moins de 50 ouvriers	Entreprises occupant 50 ouvriers et plus	Total
Sommes facturées par des tiers entrepreneurs sous-traitants pour les travaux effectivement exécutés pour le compte des entreprises recensées (T.V.A. déductible exclue)	759 833	699 955	1 459 788
Montant de la T.V.A. perçue sur les biens, travaux, services et marchandises fournis par les entreprises recensées	1 946 622	1 460 172	3 406 794
Montant de la T.V.A. déductible sur les achats et remboursement effectivement reçu en 1973 des taxes assimilées au timbre grevant les stocks au 31 décembre 1970	1 298 615	978 607	2 277 222
Montant des timbres appliqués sur les licences d'exportation, de la taxe de circulation sur les véhicules à moteur, des impôts communaux et provinciaux	16 461	9 653	26 114
Montant du précompte immobilier (y compris les additionnels provinciaux et communaux)	9 469	3 080	12 549
Primes d'assurance contre l'incendie, contre le vol d'autos et contre les dommages résultant d'accidents d'automobiles	60 232	28 585	88 817
Loyers payés pour la location de bâtiments utilisés à des fins professionnelles (y compris éventuellement le précompte immobilier payé pour les bâtiments loués)	63 865	36 929	100 794
Loyers payés pour la location de biens d'équipement (non compris la T.V.A. déductible)	11 714	12 797	24 511
Frais bancaires (non compris la T.V.A. déductible) à l'exclusion des intérêts sur capitaux empruntés	5 322	5 194	10 516
Charges diverses (non compris la T.V.A. déductible)(1)	905 403	688 337	1 593 740

(1) Ce poste ne se rapporte pas aux amortissements, aux intérêts et aux impôts.

VALEUR DES TRAVAUX EFFECTUES EN 1973 PAR LES ENTREPRISES RECENSEES

Nature des travaux	Entreprises occupant moins de 50 ouvriers		Entreprises occupant 50 ouvriers et plus		Total	
	Sommes facturées à des clients publics ou privés pour les travaux effectivement exécutés pour leur compte (Valeur en 1 000F - T.V.A. exclue)		Sommes facturées à des clients publics ou privés pour les travaux effectivement exécutés pour leur compte (Valeur en 1 000F - T.V.A. exclue)		Sommes facturées à des clients publics ou privés pour les travaux effectivement exécutés pour leur compte (Valeur en 1 000F - T.V.A. exclue)	
	Travaux publics	Travaux privés	Travaux publics	Travaux privés	Travaux publics	Travaux privés
- Carrelage, mosaïque et autres revêtements de murs et de sols	117 840	1 342 161				
- Plafonnage et pose de tous autres enduits	76 635	715 975	956 810		2 266 228	
- Menuiserie, pose de parquets, volets	246 792	1 115 197	248 395	429 412	495 187	1 544 609
- Peinture et décoration	244 155	1 237 845	45 837	706 150	289 992	1 943 995
- Chauffage central, ventilation et tuyauterie, conditionnement d'air	678 102	2 865 828	1 267 336	2 262 357	1 945 438	5 128 185
- Plomberie, zinguerie et installations sanitaires	168 081	872 995	84 299	257 191	252 380	1 130 186
- Autres travaux de parachèvement	757 096	2 320 364	604 813	2 434 551	1 361 909	4 754 915
- Autres travaux (y compris démolition, réparation et entretien)	-	88 310	42 868		131 178	
<i>Total</i>	<i>2 288 701</i>	<i>10 558 675</i>	<i>2 339 892</i>	<i>7 000 127</i>	<i>4 628 593</i>	<i>17 558 802</i>

Recettes diverses (en 1 000 F) :

entreprises occupant moins de 50 ouvriers :	804 419
entreprises occupant 50 ouvriers et plus :	993 581
<i>Total</i>	<i>1 798 000</i>

VALEUR DES STOCKS

Spécification	Entreprises occupant moins de 50 ouvriers		Entreprises occupant de 50 à 199 ouvriers		Entreprises occupant 200 ouvriers et plus		Total	
	Valeur comptabilisée (en 1 000 F)(1)		Valeur comptabilisée (en 1 000F) (1)		Valeur comptabilisée (en 1 000 F) (1)		Valeur comptabilisée (en 1 000 F) (1)	
	au 1er janvier	au 31 décembre	au 1er janvier	au 31 décembre	au 1er janvier	au 31 décembre	au 1er janvier	au 31 décembre
Combustibles, matériaux, éléments de construction, matières et produits de tout genre à mettre en oeuvre, T.V.A. déductible exclue	707 515	902 179	399 954	468 263	17 257	21 589	1 124 726	1 392 031

(1) Après déduction du montant total des taxes assimilées au timbre grevant les stocks quelle que soit la date à laquelle le remboursement aura lieu.

INVESTISSEMENTS

ENTREPRISES AYANT OCCUPE 20 PERSONNES OU PLUS

(en 1 000 F)

Entreprises	I. Augmentation (T.V.A. déductible exclue)				II. Réduction (T.V.A exclue)	
	Machines, installations et véhicules neufs et usagés		Construction de bâtiments et d'autres ouvrages	Achats de bâtiments et d'autres constructions existants et de terrains bâtis et non bâtis (1)	Total général	Vente de terrains et cession de capitaux fixes usagés
Total	dont véhicules pour les transports à l'extérieur					
Entreprises occupant :						
moins de 50 ouvriers	134 256	71 819	27 511	5 274	167 041	13 308
de 50 à 199 ouvriers	126 807	52 326	38 630	26 695	192 132	25 278
200 ouvriers et plus	41 806	9 666	39 697	793	82 296	8 472
<i>Total</i>	<i>302 869</i>	<i>133 811</i>	<i>105 838</i>	<i>32 762</i>	<i>441 469</i>	<i>47 058</i>

Entreprises	III. Amortissements pour l'ensemble du capital investi		IV. Financement des investissements	
	1. Du matériel et de l'outillage	2. Des bâtiments et autres constructions	1. Par les ressources propres des entreprises	2. Par des ressources autres que celles des entreprises
Entreprises occupant :				
moins de 50 ouvriers	96 559	17 073		167 041
de 50 à 199 ouvriers	93 421	17 498	114 234	77 898
200 ouvriers et plus	17 109	4 734		82 296
<i>Total</i>	<i>207 089</i>	<i>39 305</i>	<i>308 826</i>	<i>134 643</i>

(1) Y compris les investissements sociaux.

INDUSTRIE DE LA TERRE CUITE
ETABLISSEMENTS OCCUPANT 5 OUVRIERS OU PLUS
ANNEE 1972

REPARTITION DES ETABLISSEMENTS D'APRES LE NOMBRE D'OUVRIERS OCCUPES AU 30 SEPTEMBRE ET NOMBRE D'OUVRIERS
ET D'EMPLOYES PAR CLASSE D'IMPORTANCE DES ETABLISSEMENTS

Spécification	5 à 9	10 à 19	20 à 49	50 à 99	100 à 199	200 ou plus	Total
Nombre d'établissements	13	44	56	21	9	1	144
Nombre d'ouvriers	87	599	1 877	1 478	1 256	260	5 557
Nombre d'employés	7	35	192	134	110	14	492

PERSONNEL APPOINTE OU SALARIE OCCUPE DANS LES ETABLISSEMENTS AUX 31 MARS, 30 JUIN, 30 SEPTEMBRE ET 31 DECEMBRE 1972

Personnel assujéti à la sécurité sociale pour employés (y compris les chefs d'établissement liés par un contrat d'emploi et les apprentis-employés)				Personnel assujéti à la sécurité sociale pour ouvriers (y compris les apprentis-ouvriers)			
Date	Hommes	Femmes	Total	Date	Hommes	Femmes	Total
31. 3.1972	404	94	498	31. 3.1972	4 820	207	4 827
30. 6.1972	401	92	493	30. 6.1972	5 150	443	5 593
30. 9.1972	398	94	492	30. 9.1972	5 167	390	5 557
31.12.1972	395	92	487	31.12.1972	4 849	166	5 015

Nombre d'heures de travail effectuées en 1972 par les ouvriers et les apprentis-ouvriers : 9 382 359

REPARTITION PAR PROVINCE ET PAR ARRONDISSEMENT DU PERSONNEL OCCUPE AU 30 SEPTEMBRE

Spécification	Nombre d'établis- sements	Employés			Ouvriers		
		Hommes	Femmes	Total	Hommes	Femmes	Total
Arrondissement d'Anvers	36	166	32	198	1 549	343	1 892
Arrondissements de Malines et de Turnhout	18	68	14	82	851	7	858
Province d'Anvers	54	234	46	280	2 400	350	2 750
Province de Brabant	15	16	8	24	231	3	234
Province de Hainaut	15	41	8	49	616	10	626
Province de Limbourg	11	19	6	25	353	4	357
Province de Flandre orientale	15	35	7	42	533	15	548
Province de Flandre occidentale	21	47	15	62	843	7	850
Autres provinces	13	6	4	10	191	1	192
<i>Le Royaume</i>	<i>144</i>	<i>398</i>	<i>94</i>	<i>492</i>	<i>5 167</i>	<i>390</i>	<i>5 557</i>

DEPENSES DE PERSONNEL

Spécification	Valeur (en 1 000 F)
Appointements bruts payés au personnel assujetti à la sécurité sociale pour employés	146 819
Salaires bruts payés au personnel assujetti à la sécurité sociale pour ouvriers	914 571
Cotisations à la sécurité sociale à charge des employeurs pour :	
a) le personnel assujetti à la sécurité sociale pour employés	26 739
b) le personnel assujetti à la sécurité sociale pour ouvriers	366 184
Primes d'assurance contre les accidents de travail	32 510
Autres dépenses de personnel	78 564
<i>Total</i>	<i>1 585 387</i>

MATIERES CONSOMMEES

Spécification	Unité	Quantité	Valeur (en 1 000 F) T.V.A. déductible exclue
A. Combustibles et électricité			
Houille et agglomérés de houille	t	26 332	32 544
Coke	t	547	594
Essence et pétrole	hl	6 976	6 499
Huiles combustibles	hl	1 635 377	171 841
Gaz de pétrole liquéfié	t	9 144	15 963
Gaz de houille, gaz naturel	1000 m3	57 973	64 896
Electricité achetée ou reçue par cession	1000 kWh	119 640	135 837
Autres	-	-	3 299
<i>Total</i>	-	-	<i>431 473</i>
B. Matières premières			
Argile fournie par des tiers	t	404 448	44 513
Argile provenant de terrains loués	t	575 223	6 782
Argile provenant de terrains propres	t	3 134 461	14 776
Autres	-	-	97 883
<i>Total</i>	-	-	<i>163 954</i>
C. Autres matières			
Emballages, récipients, etc.	-	-	45 020
Lubrifiants	t	356	7 444
Matières utilisées pour l'entretien et la réparation	-	-	58 308
Petits outils à main, pneumatiques et autres fournitures non dénommées ailleurs	-	-	6 715
<i>Total</i>	-	-	<i>117 487</i>
<i>Total général</i>	-	-	<i>712 914</i>

Valeur totale d'achat (T.V.A. déductible exclue) de marchandises achetées en 1972 pour être revendues ou cédées telles qu'elles ont été achetées (en 1 000 F) : 99 478

IMPOTS, TAXES ET DEPENSES DIVERSES

Spécification	Valeur (en 1 000 F)
Montant (non compris la T.V.A. déductible) facturé par des tiers pour l'entretien et la réparation de bâtiments, machines et moyens de transport	153 760
Montant (non compris la T.V.A. déductible) facturé par des tiers pour le travail à façon effectué pour le compte des établissements	11 625
Montant de la T.V.A. perçue sur les marchandises et services fournis par les établissements recensés et montant éventuel des timbres fiscaux appliqués sur les factures de vente (taxes de transmission, de luxe, de facture) y compris le montant de la taxe à l'exportation	573 164
Montant de la T.V.A. déductible sur les achats et remboursement effectivement reçu en 1972 des taxes assimilées au timbre grevant les stocks au 31 décembre 1970	188 088
Montant des timbres appliqués sur les licences d'exportation, de la taxe de circulation sur les véhicules à moteur, des impôts communaux et provinciaux	14 671
Montant du précompte immobilier (y compris les additionnels provinciaux et communaux)	22 771
Frais (non compris la T.V.A. déductible) payés pour le transport effectué par des tiers et facturés indépendamment des factures d'achat	29 029
Primes d'assurance contre l'incendie, contre le vol d'autos et contre les dommages résultant d'accidents d'automobiles	15 097
Charges diverses (non compris la T.V.A. déductible) (1)	121 108

(1) Ce poste ne se rapporte pas aux amortissements, aux intérêts, aux loyers et aux impôts.

PRODUCTION, LIVRAISONS ET STOCKS

Produits	Unité	Produits fabriqués ou achevés dans les établissements pour compte propre et pour des tiers (travail à façon)	Produits livrés destinés à la Belgique et à l'étranger		Quantité en stock au 31 décembre (produits cuits)
			Quantité	Valeur (en 1 000 F) T.V.A. exclue	
1. Briques pour maçonnerie ordinaire :					
Briques pleines	m3	962 215	972 057	1 118 696	112 184
Briques perforées et creuses	m3	1 038 956	1 122 801	971 362	98 432
<i>Total</i>	<i>m3</i>	<i>2 001 171</i>	<i>2 094 858</i>	<i>2 090 058</i>	<i>210 616</i>
2. Briques de parement :					
Moulées à la machine	m3	212 916	221 255	468 688	67 745
Moulées à la main	m3	112 900	113 122	320 200	16 309
<i>Total</i>	<i>m3</i>	<i>325 816</i>	<i>334 377</i>	<i>788 888</i>	<i>84 054</i>
3. Briques creuses pour hourdis	m2	1 211 900	469 500	58 498	199 280
4. Tuyaux de drainage et protège câbles	t	33 047	30 722	46 596	17 152
5. Produits divers en terre cuite autres que tuiles, céramique architecturale, poterie à fleurs, poterie colombophile, ménagère et artistique	t	15 499	14 348	36 147	1 945
6. Autres produits et déchets, y compris argile extraite par les établissements recensés et destinée à la vente	-	-	-	171 448	-
<i>Total général</i>	<i>-</i>	<i>-</i>	<i>-</i>	<i>3 191 635</i>	<i>-</i>

Valeur totale des livraisons (T.V.A. exclue) (en 1 000 F) : en Belgique : 3 039 148
à l'étranger : 152 487

Constructions et équipement lourd entrepris par les établissements recensés pour leur usage propre, au moyen de leur propre main-d'œuvre et en dehors de leur activité courante (T.V.A. exclue) (en 1 000 F) : 13 825

Montant facturé à d'autres établissements pour services rendus (T.V.A. exclue) (en 1 000 F) : 12 305

Indemnités reçues des compagnies d'assurance pour dommages subis par suite d'incendie, vol d'autos et accidents d'automobiles (en 1 000 F) : 2 468

Valeur totale des produits cédés à d'autres établissements des entreprises ou à d'autres divisions des établissements (en 1 000 F) : 12 504

Valeur globale des ventes de marchandises sorties des établissements recensés sans y avoir subi de transformation (T.V.A. exclue) (en 1 000 F) : 124 389

VALEUR DES STOCKS ET DES PRODUITS EN COURS DE FABRICATION

Spécification	Valeur (en 1 000 F) (1)	
	au 1er janvier	au 31 décembre
A. Stocks :		
Combustibles, matières premières et autres produits à mettre en oeuvre (T.V.A. déductible exclue)	63 122	73 999
Produits finis, déchets et marchandises destinées à être revendues telles qu'elles ont été achetées (T.V.A. déductible exclue)	563 978	407 847
B. Produits en cours de fabrication et constructions en cours d'exécution	135 660	126 358

INVESTISSEMENTS

ETABLISSEMENTS AYANT OCCUPE 20 PERSONNES OU PLUS

(en 1 000 F)

I. Augmentation (T.V.A. déductible exclue)						II. Réduction (T.V.A. exclue)			
Machines, installations et véhicules neufs et usagés		Construction de bâtiments et d'autres ouvrages	Achats de bâtiments et autres constructions existants et de terrains bâtis et non bâtis		Total	Investissements sociaux	Total général	Vente de terrains et cession de capitaux fixes usagés	
Total	dont véhicules pour les transports à l'extérieur		Total	dont terrains non bâtis				Total	dont terrains non bâtis
302 371	12 912	77 871	36 862	12 160	417 104	614	417 718	61 048	28 194

III. Amortissements pour l'ensemble du capital investi		IV. Financement des investissements	
Amortissements du matériel et de l'outillage	248 858	Financement par les ressources propres des entreprises	340 261
Amortissements des bâtiments et autres constructions	71 578	Financement par des ressources autres que celles des entreprises	77 457

(1) Après déduction du montant total des taxes assimilées au timbre grevant les stocks, quelle que soit la date à laquelle le remboursement aura lieu

STATISTIQUES DES AUTORISATIONS
DE
BATIR ET DES BATIMENTS COMMENCES

NOUVELLES CONSTRUCTIONS RESIDENTIELLES

Années	AUTORISEES					COMMENCEES						
	Nombre total de		Volume (en m3)	Surface (en m2)		Nombre de bâti- ments à 1 loge- ment (1)	Nombre total de		Volume (en m3)	Surface (en m2)		Nombre de bâti- ments à 1 loge- ment (1)
	bâti- ments	loge- ments		habi- table	Totale		bâti- ments	loge- ments		habi- table	Totale	
1968 (2)	3 140	5 300	2 595 093	452 236	755 997	2 881	2 381	3 916	1 991 315	343 815	537 287	2 179
1969 (2)	3 756	6 097	3 067 714	548 456	913 252	3 468	2 944	4 643	2 367 763	416 899	699 198	2 721
1970 (2)	2 894	5 025	2 504 552	458 834	754 988	2 677	2 345	3 658	1 914 735	339 917	571 823	2 171
1971 (2)	2 507	3 975	2 019 463	368 873	604 298	2 352	2 307	3 493	1 838 018	328 802	545 291	2 155
1972 (2)	4 450	6 056	3 173 306	571 760	937 126	4 233	3 065	4 283	2 308 957	416 994	685 985	2 910
1973 (2)	4 369	6 652	3 482 709	624 563	1 011 142	4 117	3 407	5 144	2 676 626	476 920	781 793	3 223
1974 (2)	4 559	7 350	3 843 800	709 052	1 134 651	4 269	3 603	5 541	2 889 773	552 740	846 872	3 394
1975 (2)	4 140	6 290	3 335 779	614 510	981 471	3 919	4 407	6 494	3 384 621	630 206	1 008 994	4 161
1975												
janvier	3 503	5 224	3 150 982	629 912	912 214	3 313	2 699	5 018	2 437 649	445 573	710 138	2 520
février	3 989	6 332	3 518 647	686 424	1 019 224	3 706	4 108	6 840	3 314 566	619 496	979 172	3 802
mars	3 956	6 174	3 082 322	581 742	899 198	3 735	6 163	9 261	4 151 820	887 313	1 412 463	5 821
avril	4 973	7 192	3 897 664	741 329	1 154 841	4 682	7 072	9 506	5 101 805	948 535	1 509 262	6 714
mai	4 024	5 823	3 238 371	586 440	945 786	3 828	5 568	7 708	4 195 110	761 507	1 227 547	5 281
juin	4 668	6 614	3 387 325	618 537	995 898	4 445	4 686	6 720	3 696 045	673 803	1 087 166	4 458
juillet	3 932	5 432	3 041 222	543 688	901 058	3 727	3 386	4 809	2 586 504	477 349	761 328	3 207
août	3 901	5 598	2 890 449	524 038	866 421	3 736	3 807	5 275	2 945 055	535 753	859 851	3 604
septembre	4 246	7 176	3 583 401	650 165	1 085 692	4 051	4 789	6 863	3 547 309	658 665	1 044 367	4 547
octobre	3 616	5 994	3 220 398	565 320	949 095	3 379	4 340	5 940	3 299 720	611 903	970 711	4 088
novembre	3 761	6 635	3 346 006	576 672	964 399	3 579	3 462	5 091	2 671 366	485 256	781 042	3 287
décembre	5 092	7 288	3 672 566	669 848	1 083 825	4 843	2 801	4 902	2 668 499	457 328	764 886	2 606
1976												
janvier	4 284	7 233	3 833 670	690 108	1 119 786	4 014	2 825	4 819	2 521 696	465 468	738 816	2 623
février	5 361	8 637	4 286 079	783 875	1 273 614	5 136	3 302	6 006	3 083 967	575 865	921 820	3 089
mars	5 255	8 654	4 471 581	806 128	1 309 333	4 996	4 595	6 693	3 629 792	645 092	1 053 820	4 357
avril	5 424	8 064	4 448 315	778 038	1 298 261	5 121	5 558	7 893	4 301 059	777 163	1 261 827	5 264
mai	5 569	8 857	4 548 665	816 064	1 337 376	5 316	6 415	9 158	4 831 675	884 998	1 419 598	6 139
juin	5 229	8 374	4 409 529	790 367	1 321 075	4 971	4 881	6 934	3 558 982	647 814	1 041 700	4 683

NOUVELLES CONSTRUCTIONS NON RESIDENTIELLES

Années	AUTORISEES			COMMENCEES		
	Nombre de bâtiments	Volume (m3)	Surface totale (m2)	Nombre de bâtiments	Volume (m3)	Surface totale (m2)
1968	7 024	23 934 075	5 011 974	5 255	16 457 905	3 494 023
1969	10 273	28 827 499	6 474 554	7 689	20 653 444	4 664 198
1970	8 196	34 183 898	6 754 005	6 221	22 376 600	4 591 955
1971	5 401	27 623 359	5 597 037	5 682	26 720 949	5 154 463
1972	7 085	32 901 113	6 291 950	6 125	27 384 287	5 289 721
1973	8 377	36 375 642	7 391 978	6 050	27 378 695	5 498 147
1974	7 482	41 503 801	7 982 108	5 916	30 272 461	5 745 110
1975	5 585	28 343 197	5 017 878	6 728	29 859 362	5 774 471
1975						
janvier	407	1 955 262	369 653	299	1 010 491	195 044
février	433	1 910 738	404 413	588	3 249 579	670 065
mars	472	4 968 131	562 568	961	4 937 813	829 844
avril	545	2 858 518	498 437	917	3 348 561	663 773
mai	456	2 203 504	387 297	810	2 752 938	563 699
juin	504	1 660 389	372 170	532	2 645 507	525 840
juillet	506	1 867 291	393 389	422	1 587 154	379 955
août	513	2 530 283	414 716	502	2 304 547	372 409
septembre	429	1 804 894	354 860	466	1 709 506	358 192
octobre	422	2 332 771	404 548	455	2 398 638	469 283
novembre	438	1 809 574	369 382	392	2 205 288	341 180
décembre	460	2 441 842	486 445	384	1 709 340	405 187
1976						
janvier	406	2 204 657	396 128	411	2 293 095	432 886
février	428	1 458 286	323 140	441	2 421 867	515 600
mars	516	2 718 114	492 392	477	1 858 127	408 941
avril	637	2 424 241	485 293	594	2 977 106	593 740
mai	702	2 649 313	548 497	662	3 826 211	606 123
juin	635	2 742 128	560 446	469	2 282 108	383 022

(1) Les renseignements concernant ce type de bâtiment sont compris dans les colonnes précédentes

(2) Moyennes mensuelles

NOUVELLES CONSTRUCTIONS NON RESIDENTIELLES PAR CATEGORIE DE VOLUME

ANNEES	AUTORISEES														
	de moins de 3,000 m3			de 3,000 à moins de 10,000 m3			de 10,000 à moins de 20,000 m3			de 20,000 à moins de 50,000 m3			de 50,000 m3 et plus		
	Nom- bre de bâti- ments	Volume (m3)	Surface totale (m2)	Nom- bre de bâti- ments	Volume (m3)	Surface totale (m2)	Nom- bre de bâti- ments	Volume (m3)	Surface totale (m2)	Nom- bre de bâti- ments	Volume (m3)	Surface totale (m2)	Nom- bre de bâti- ments	Volume (m3)	Surface totale (m2)
1968	5 775	4 936 127	1 403 754	853	4 541 642	1 056 210	244	3 356 584	680 005	131	3 967 182	784 696	61	7 132 540	1 087 309
1969	8 615	7 738 500	2 321 612	1 130	5 919 323	1 396 088	299	4 189 128	846 808	159	4 746 228	876 845	70	6 234 320	1 033 201
1970	6 612	5 804 147	1 679 484	1 048	5 518 411	1 282 624	260	3 609 895	739 825	180	5 517 964	1 028 718	96	13 733 481	2 023 354
1971	4 076	3 780 568	1 196 178	813	4 308 628	968 258	267	3 631 816	708 602	150	4 548 318	878 711	95	11 354 029	1 845 288
1972	5 438	4 942 010	1 368 004	1 047	5 568 076	1 277 350	317	4 375 480	915 882	190	5 938 246	1 091 940	93	12 077 301	1 638 774
1973	6 477	6 045 523	1 680 245	1 215	6 372 499	1 468 630	360	4 941 547	1 020 485	216	6 622 446	1 282 863	109	12 393 627	1 939 755
1974	5 679	5 255 912	1 464 488	1 087	5 795 983	1 315 473	327	4 528 187	898 491	241	7 205 822	1 365 543	148	18 717 897	2 938 113
1975	4 196	3 844 831	1 035 252	888	4 840 677	1 125 267	264	3 642 855	722 519	163	4 945 172	887 165	74	11 069 662	1 247 675
1975															
janv.	306	268 285	72 063	58	318 155	70 873	22	306 108	60 140	15	466 575	83 455	6	596 139	83 122
fév.	297	251 821	70 395	92	519 845	123 220	24	324 871	62 586	15	468 971	79 680	5	345 230	68 532
mars	359	318 244	84 106	70	395 998	84 777	19	236 367	45 565	14	419 475	96 093	10	3 598 047	252 027
avril	410	382 186	106 006	85	475 450	112 077	23	316 348	54 736	17	485 461	82 295	10	1 199 073	143 323
mai	328	305 131	78 876	78	411 263	93 558	28	389 248	73 501	16	502 706	95 078	6	595 156	46 284
juin	397	349 587	91 048	70	387 841	89 528	21	291 532	67 882	12	307 479	60 562	4	323 950	63 150
juil.	387	379 169	101 785	78	429 699	104 940	25	353 053	69 900	12	368 294	50 516	4	337 076	66 248
août	392	380 573	102 074	78	415 994	92 580	19	257 701	53 345	18	495 710	88 972	6	980 305	77 745
sept.	326	309 727	84 114	70	369 464	89 922	19	268 132	52 013	10	328 272	53 185	4	529 299	75 626
oct.	325	281 116	78 130	61	325 484	79 273	20	282 780	55 232	10	322 390	53 080	6	1 121 001	138 833
nov.	332	321 044	86 179	68	350 632	82 424	22	306 792	63 727	10	326 904	55 331	6	504 202	81 721
déc.	337	297 948	80 476	80	440 852	102 095	22	309 923	63 892	14	452 935	88 918	7	940 184	151 064
1976															
janv.	298	277 641	77 445	76	434 129	97 684	15	198 843	38 099	11	360 350	74 277	6	933 694	108 623
fév.	328	277 534	77 251	64	331 185	80 748	21	284 214	61 476	13	386 521	77 221	2	178 832	26 444
mars	386	334 283	92 813	74	370 078	87 781	29	417 855	89 666	20	627 503	117 008	7	968 395	105 124
avril	492	436 593	119 950	100	524 412	115 402	26	366 547	64 097	12	400 807	64 667	7	695 882	121 177
mai	527	490 143	130 906	127	681 282	152 112	24	357 883	77 214	16	426 091	75 329	8	693 914	112 936
juin	501	463 582	126 174	88	483 267	105 608	24	348 720	74 962	11	322 914	60 762	11	1 123 645	192 940

ANNEES	COMMENCEES														
	de moins de 3,000 m3			de 3,000 à moins de 10,000 m3			de 10,000 à moins de 20,000 m3			de 20,000 à moins de 50,000 m3			de 50,000 m3 et plus		
	Nom- bre de bâti- ments	Volume (m3)	Surface totale (m2)	Nom- bre de bâti- ments	Volume (m3)	Surface totale (m2)	Nom- bre de bâti- ments	Volume (m3)	Surface totale (m2)	Nom- bre de bâti- ments	Volume (m3)	Surface totale (m2)	Nom- bre de bâti- ments	Volume (m3)	Surface totale (m2)
1968	4 422	3 771 939	1 081 352	568	2 930 734	699 690	133	1 837 089	364 604	90	2 647 744	510 329	42	5 270 399	838 048
1969	6 423	5 669 264	1 680 192	868	4 569 968	1 066 925	240	3 343 286	689 342	114	3 424 650	632 853	44	3 646 276	594 886
1970	5 125	4 496 742	1 319 597	723	3 762 137	868 780	184	2 540 227	501 904	127	3 879 394	727 562	62	7 698 100	1 174 112
1971	4 430	4 064 193	1 293 841	791	4 171 901	955 668	226	3 163 560	609 478	153	4 669 879	829 805	82	10 651 416	1 465 671
1972	4 748	4 185 413	1 167 205	875	4 639 468	1 056 018	261	3 593 487	727 557	156	4 796 546	931 152	85	10 169 373	1 407 789
1973	4 712	4 333 579	1 210 363	831	4 429 943	1 048 270	270	3 726 006	797 326	140	4 345 510	828 048	97	10 543 657	1 614 140
1974	4 515	4 188 589	1 160 869	851	4 524 353	1 009 113	259	3 573 479	722 416	193	5 872 710	1 120 339	98	12 113 330	1 732 373
1975	5 183	4 782 623	1 312 440	1 000	5 418 259	1 214 677	288	3 978 665	760 462	174	5 206 807	992 844	83	10 473 008	1 494 048
1975															
janv.	236	195 922	54 579	43	226 403	49 927	9	120 499	20 290	8	284 191	42 247	3	183 476	28 001
fév.	446	428 184	117 830	85	465 932	108 600	33	439 592	89 691	15	464 773	100 262	9	1 451 098	253 682
mars	741	703 605	192 137	132	724 982	153 898	47	651 171	122 630	29	924 602	165 400	12	1 933 453	195 779
avril	698	644 742	179 050	158	860 876	190 761	28	383 866	70 037	24	656 063	128 208	9	803 014	95 717
mai	639	580 084	157 526	116	604 688	129 099	27	383 689	78 171	19	511 663	98 846	9	672 814	100 057
juin	417	366 368	103 085	75	427 605	97 342	17	235 333	47 945	11	293 875	68 523	12	1 322 326	208 945
juil.	333	297 094	83 072	59	313 070	65 132	13	185 860	37 679	11	301 913	65 381	6	489 217	128 691
août	389	366 866	99 455	71	400 880	91 415	25	334 011	62 690	14	377 195	64 960	3	825 595	53 889
sept.	370	366 389	99 147	64	325 517	70 999	19	269 968	45 703	11	303 627	78 835	2	444 005	63 508
oct.	344	317 884	84 929	71	396 677	89 219	24	305 186	55 505	7	253 948	39 288	9	1 124 943	200 342
nov.	289	262 591	71 674	63	313 223	75 230	21	319 445	57 371	14	432 686	63 306	5	877 343	73 599
déc.	281	252 894	69 956	63	358 406	93 055	25	350 045	72 750	11	402 271	77 588	4	345 724	91 838
1976															
janv.	283	255 785	71 548	79	459 295	111 451	28	382 967	81 133	14	392 987	70 476	7	802 061	98 278
fév.	321	311 598	87 868	73	389 016	88 128	17	240 834	60 650	17	530 060	96 866	13	950 359	182 088
mars	335	321 415	90 646	78	394 715	91 878	24	305 752	63 921	15	518 419	103 681	5	317 826	58 815
avril	447	398 576	108 288	96	489 924	110 852	21	303 220	69 188	19	606 960	128 208	11	1 178 426	177 204
mai	508	455 531	124 225	95	489 224	108 501	33	469 165	98 030	13	413 748	67 981	13	1 998 543	207 386
juin	370	327 699	87 594	67	372 821	87 711	15	216 614	42 580	10	305 942	56 243	7	1 059 032	108 894

STATISTIQUE DES NOUVELLES CONSTRUCTIONS AUTORISEES

Mois : avril 1976

Arrondissements	RESIDENTIELLES						NON RESIDENTIELLES				
	Nombre total de		Volume (en m ³)	Surface (en m ²)		Nombre de bâ- timents à 1 lo- gement (1)	Nombre total de		Volume (en m ³)	Surface (en m ²)	
	bâti- ments	loge- ments		habi- table	totale		bâti- ments	loge- ments		habi- table	totale
Anvers	340	453	267 563	47 174	77 675	313	33	3	459 688	340	76 472
Malines	235	253	141 289	24 467	41 063	229	11	4	40 578	504	5 133
Turnhout	243	258	175 785	27 413	48 682	237	17	4	33 100	434	9 751
<i>Province d'Anvers</i>	<i>818</i>	<i>964</i>	<i>584 637</i>	<i>99 054</i>	<i>167 420</i>	<i>779</i>	<i>61</i>	<i>11</i>	<i>533 366</i>	<i>1 278</i>	<i>91 356</i>
Bruxelles-Capitale	50	434	252 015	38 418	70 662	24	3	-	6 258	-	2 203
Hal-Vilvorde	439	751	405 039	73 311	119 103	410	21	2	73 352	130	12 232
Louvain	331	522	293 103	48 252	83 770	320	23	1	42 233	109	9 600
Nivelles	309	325	224 357	39 262	65 571	303	17	-	42 790	-	8 283
<i>Province de Brabant</i>	<i>1 129</i>	<i>2 032</i>	<i>1 174 514</i>	<i>199 243</i>	<i>339 106</i>	<i>1 057</i>	<i>64</i>	<i>3</i>	<i>164 633</i>	<i>239</i>	<i>32 318</i>
Ath	14	15	8 086	1 484	2 455	13	8	-	18 818	-	3 699
Charleroi	85	147	81 333	13 723	23 887	79	13	-	6 590	-	1 736
Mons	63	63	38 657	6 443	11 175	63	11	-	21 545	-	3 919
Mouscron	23	55	50 875	9 951	15 609	22	3	-	3 345	-	917
Soignies	72	77	51 064	8 792	15 362	68	15	1	50 643	160	7 869
Thuin	54	57	37 053	6 418	10 972	53	5	-	12 354	-	3 073
Tournai	34	49	26 726	4 470	7 597	32	13	-	32 167	-	7 608
<i>Province de Hainaut</i>	<i>345</i>	<i>463</i>	<i>293 794</i>	<i>51 281</i>	<i>87 057</i>	<i>330</i>	<i>68</i>	<i>1</i>	<i>145 462</i>	<i>180</i>	<i>28 821</i>
Huy	50	50	31 197	5 825	9 230	50	7	-	4 368	-	1 010
Liège	259	428	225 869	42 321	64 889	237	34	1	66 433	108	18 044
Verviers	131	140	100 381	16 504	28 695	127	28	2	47 576	201	10 069
Wareme	35	36	23 489	4 204	6 917	34	6	-	18 891	-	4 316
<i>Province de Liège</i>	<i>475</i>	<i>654</i>	<i>380 936</i>	<i>68 854</i>	<i>109 731</i>	<i>448</i>	<i>75</i>	<i>3</i>	<i>137 268</i>	<i>309</i>	<i>28 430</i>
Hasselt	190	304	167 232	31 743	49 185	183	16	3	61 199	326	13 861
Maaseik	194	472	131 440	24 772	38 290	139	12	7	27 557	684	7 978
Tongres	89	120	74 662	13 518	21 762	84	6	-	48 455	-	13 638
<i>Province de Limbourg</i>	<i>473</i>	<i>896</i>	<i>373 334</i>	<i>70 033</i>	<i>109 237</i>	<i>406</i>	<i>34</i>	<i>10</i>	<i>137 211</i>	<i>1 010</i>	<i>35 474</i>
Arlon	21	25	61 087	9 327	16 635	19	4	-	40 475	-	4 469
Bastogne	23	23	15 859	2 333	4 318	23	6	-	8 606	-	2 104
Marche-en-Famenne	43	43	24 733	4 158	6 988	43	4	1	4 613	51	1 127
Neufchâteau	28	29	21 273	3 431	6 007	27	5	-	3 231	-	849
Virton	23	23	16 623	2 412	4 499	23	5	1	3 915	160	1 109
<i>Province de Luxembourg</i>	<i>138</i>	<i>143</i>	<i>139 575</i>	<i>21 861</i>	<i>38 447</i>	<i>135</i>	<i>24</i>	<i>2</i>	<i>60 840</i>	<i>211</i>	<i>9 658</i>
Dinant	54	59	31 019	5 186	8 863	53	11	-	14 744	-	2 969
Namur	164	229	119 113	19 143	33 070	163	18	1	39 909	132	8 666
Philippeville	41	41	20 066	3 474	5 783	41	3	-	5 634	-	1 844
<i>Province de Namur</i>	<i>259</i>	<i>329</i>	<i>170 188</i>	<i>27 803</i>	<i>47 716</i>	<i>257</i>	<i>32</i>	<i>1</i>	<i>60 287</i>	<i>132</i>	<i>13 279</i>
Alost	133	154	101 297	17 088	29 320	124	17	2	203 725	227	25 962
Termonde	103	109	65 646	11 392	19 707	100	13	-	37 911	-	9 505
Eeklo	64	75	42 345	7 277	12 364	63	14	1	20 608	100	4 842
Gand	351	461	241 897	42 644	71 048	337	63	4	409 063	501	100 076
Audenarde	92	101	62 893	11 427	18 531	91	9	-	8 729	-	2 545
Saint-Nicolas	162	306	138 613	25 750	42 637	149	33	5	131 547	492	25 752
<i>Province de Flandre orientale</i>	<i>905</i>	<i>1 206</i>	<i>652 691</i>	<i>115 578</i>	<i>193 607</i>	<i>864</i>	<i>149</i>	<i>12</i>	<i>811 583</i>	<i>1 320</i>	<i>188 682</i>
Bruges	270	492	204 383	38 646	64 275	256	27	2	53 549	290	14 478
Dixmude	10	10	9 158	1 481	2 588	10	13	-	22 566	-	5 394
Ypres	20	41	20 973	3 801	6 274	19	20	1	36 345	117	7 997
Courtrai	307	501	273 578	46 884	79 970	298	18	-	153 012	-	21 332
Ostende	94	129	63 199	11 672	19 232	86	9	1	15 679	120	3 430
Roulers	140	155	79 252	17 058	25 333	137	20	2	49 594	273	13 204
Tielt	28	28	18 148	3 010	5 197	28	18	1	37 005	119	9 902
Furnes	13	21	9 945	1 979	3 071	11	5	-	5 841	-	1 528
<i>Province de Flandre occidentale</i>	<i>882</i>	<i>1 377</i>	<i>678 636</i>	<i>124 531</i>	<i>205 940</i>	<i>845</i>	<i>130</i>	<i>7</i>	<i>373 591</i>	<i>919</i>	<i>77 266</i>
<i>Le Royaume</i>	<i>5 424</i>	<i>8 064</i>	<i>4 448 315</i>	<i>778 038</i>	<i>1 298 261</i>	<i>5 121</i>	<i>637</i>	<i>50</i>	<i>2 424 241</i>	<i>5 578</i>	<i>485 293</i>
<i>Région de Langue néerlandaise</i>	<i>3 848</i>	<i>5 716</i>	<i>2 987 440</i>	<i>530 759</i>	<i>879 077</i>	<i>3 624</i>	<i>418</i>	<i>43</i>	<i>1 971 336</i>	<i>4 766</i>	<i>394 610</i>
<i>Région de Langue française + région de Langue allemande</i>	<i>1 526</i>	<i>1 914</i>	<i>1 208 860</i>	<i>208 861</i>	<i>348 522</i>	<i>1 473</i>	<i>216</i>	<i>7</i>	<i>446 647</i>	<i>812</i>	<i>88 480</i>
<i>Bruxelles-Capitale</i>	<i>50</i>	<i>434</i>	<i>252 015</i>	<i>38 418</i>	<i>70 662</i>	<i>24</i>	<i>3</i>	<i>-</i>	<i>6 258</i>	<i>-</i>	<i>2 203</i>

(1) Les renseignements concernant ce type de bâtiment sont compris dans les colonnes précédentes.

STATISTIQUE DES NOUVELLES CONSTRUCTIONS AUTORISEES

Mois : mai 1976

Arrondissements	RESIDENTIELLES						NON RESIDENTIELLES				
	Nombre totale de		Volume (en m3)	Surface (en m2)		Nombre de bâ- timents à 1 lo- gement (1)	Nombre total de		Volume (en m3)	Surface (en m2)	
	bâti- ments	loge- ments		habi- table	totale		bâti- ments	loge- ments		habi- table	totale
Anvers	360	823	369 999	64 827	109 085	309	38	7	431 767	727	72 409
Malines	150	192	113 069	19 049	32 973	140	16	-	47 045	-	15 349
Turnhout	430	495	291 256	51 800	86 027	421	40	6	164 153	635	35 067
<i>Province d'Anvers</i>	<i>940</i>	<i>1 510</i>	<i>774 324</i>	<i>135 676</i>	<i>228 085</i>	<i>870</i>	<i>94</i>	<i>13</i>	<i>642 965</i>	<i>1 362</i>	<i>122 825</i>
Bruxelles-Capitale	39	892	262 968	48 662	73 897	18	3	1	62 610	160	20 247
Hal-Vilvorde	310	363	253 818	49 360	75 845	297	20	4	272 831	536	40 873
Louvain	351	360	204 841	41 439	63 106	348	17	4	65 002	438	13 270
Nivelles	306	518	269 363	53 361	79 445	299	12	2	58 555	183	14 525
<i>Province de Brabant</i>	<i>1 008</i>	<i>2 133</i>	<i>890 990</i>	<i>192 822</i>	<i>292 293</i>	<i>962</i>	<i>52</i>	<i>11</i>	<i>458 998</i>	<i>1 317</i>	<i>88 915</i>
Ath	28	28	16 444	3 020	4 816	28	6	-	21 131	-	3 546
Charleroi	146	177	88 690	15 877	25 846	142	18	-	14 106	-	4 235
Mons	35	35	21 198	3 840	6 398	35	12	-	18 907	-	3 893
Mouscron	40	40	16 197	3 154	4 853	40	3	-	10 963	-	2 638
Soignies	47	151	57 037	10 987	16 426	44	7	-	41 801	-	8 049
Thuin	64	73	43 619	7 453	12 082	62	13	2	15 890	277	3 714
Tournai	41	67	32 537	6 244	10 082	39	13	-	61 017	-	9 615
<i>Province de Hainaut</i>	<i>401</i>	<i>571</i>	<i>275 722</i>	<i>50 575</i>	<i>80 503</i>	<i>390</i>	<i>72</i>	<i>2</i>	<i>183 815</i>	<i>277</i>	<i>35 690</i>
Huy	78	78	46 862	7 349	13 222	78	8	-	8 748	-	2 060
Liège	272	453	385 146	69 156	109 523	248	41	3	107 967	308	23 776
Verviers	187	264	137 737	21 717	39 019	179	33	2	81 582	163	13 796
Waremmes	24	35	19 828	2 979	5 560	23	9	-	13 047	-	2 615
<i>Province de Liège</i>	<i>561</i>	<i>830</i>	<i>589 573</i>	<i>101 201</i>	<i>187 324</i>	<i>528</i>	<i>91</i>	<i>5</i>	<i>211 344</i>	<i>471</i>	<i>42 247</i>
Hasselt	246	372	219 413	37 443	66 719	234	29	19	196 315	1 325	33 334
Maaseik	161	168	105 382	17 641	30 591	158	17	4	33 947	415	8 826
Tongres	162	167	91 103	15 969	27 380	158	17	2	51 208	221	10 007
<i>Province de Limbourg</i>	<i>569</i>	<i>707</i>	<i>415 898</i>	<i>71 053</i>	<i>124 690</i>	<i>550</i>	<i>63</i>	<i>25</i>	<i>281 470</i>	<i>1 961</i>	<i>52 167</i>
Arlon	27	54	30 968	4 558	9 569	24	4	-	4 380	-	1 107
Bastogne	25	25	15 211	2 390	4 794	25	13	-	28 347	-	5 590
Marche-en-Famenne	63	92	27 927	5 144	7 935	62	4	-	4 924	-	1 398
Neufchâteau	29	29	21 569	3 548	6 647	29	5	1	3 516	119	971
Virton	21	21	16 640	2 344	4 840	21	2	-	1 867	-	348
<i>Province de Luxembourg</i>	<i>165</i>	<i>221</i>	<i>112 315</i>	<i>17 984</i>	<i>33 785</i>	<i>161</i>	<i>28</i>	<i>1</i>	<i>43 034</i>	<i>119</i>	<i>9 414</i>
Dinant	75	120	53 896	8 908	15 712	72	9	-	13 672	-	2 959
Namur	145	172	97 040	16 101	28 297	142	16	2	68 201	237	11 740
Philippeville	70	70	38 242	6 688	11 359	70	8	2	10 413	206	2 625
<i>Province de Namur</i>	<i>290</i>	<i>362</i>	<i>189 178</i>	<i>31 697</i>	<i>55 368</i>	<i>284</i>	<i>33</i>	<i>4</i>	<i>92 286</i>	<i>443</i>	<i>17 324</i>
Alost	151	185	120 960	19 257	34 024	144	12	-	24 174	-	6 526
Termonde	99	99	60 086	9 763	17 475	99	14	-	61 253	-	16 152
Eeklo	84	96	58 527	9 884	16 764	81	13	-	50 899	-	11 114
Gand	305	629	277 751	44 660	78 408	295	46	4	246 792	400	61 224
Audenarde	120	253	89 510	21 484	30 487	108	9	-	9 591	-	2 523
Saint-Nicolas	121	162	85 503	15 316	25 288	114	25	5	52 634	489	12 639
<i>Province de Flandre orientale</i>	<i>880</i>	<i>1 424</i>	<i>692 337</i>	<i>120 364</i>	<i>202 446</i>	<i>841</i>	<i>119</i>	<i>9</i>	<i>444 843</i>	<i>889</i>	<i>110 178</i>
Bruges	153	365	169 907	29 550	49 847	140	26	4	45 365	473	10 076
Dixmude	47	47	25 884	4 377	7 407	47	8	2	6 862	184	2 163
Ypres	34	34	23 189	3 816	6 673	34	30	1	71 815	110	18 320
Courtrai	101	112	64 518	11 936	19 224	100	16	14	46 532	725	11 527
Ostende	296	340	123 337	26 921	39 468	288	16	2	17 805	196	6 044
Roulers	62	119	59 850	10 545	17 737	58	23	3	64 069	389	12 416
Tielt	45	45	24 984	4 455	7 422	45	21	1	23 959	78	5 870
Furnes	19	37	16 659	3 092	5 104	18	10	-	14 151	-	3 321
<i>Province de Flandre occidentale</i>	<i>757</i>	<i>1 099</i>	<i>508 328</i>	<i>94 692</i>	<i>162 882</i>	<i>730</i>	<i>150</i>	<i>27</i>	<i>290 558</i>	<i>2 155</i>	<i>69 737</i>
<i>Le Royaume</i>	<i>5 569</i>	<i>8 857</i>	<i>4 548 665</i>	<i>816 064</i>	<i>1 337 376</i>	<i>5 316</i>	<i>702</i>	<i>97</i>	<i>2 649 313</i>	<i>8 994</i>	<i>548 497</i>
<i>Région de langue néerlandaise</i>	<i>3 807</i>	<i>5 463</i>	<i>2 849 546</i>	<i>512 584</i>	<i>847 054</i>	<i>3 636</i>	<i>463</i>	<i>82</i>	<i>1 997 669</i>	<i>7 341</i>	<i>409 050</i>
<i>Région de langue française + région de langue allemande</i>	<i>1 723</i>	<i>2 502</i>	<i>1 438 151</i>	<i>254 818</i>	<i>416 425</i>	<i>1 662</i>	<i>236</i>	<i>14</i>	<i>589 034</i>	<i>1 493</i>	<i>119 200</i>
<i>Bruxelles-Capitale</i>	<i>39</i>	<i>892</i>	<i>262 968</i>	<i>48 662</i>	<i>73 897</i>	<i>18</i>	<i>3</i>	<i>1</i>	<i>62 610</i>	<i>160</i>	<i>20 247</i>

(1) Les renseignements concernant ce type de bâtiment sont compris dans les colonnes précédentes.

Arrondissements	RESIDENTIELLES					NON RESIDENTIELLES					
	Nombre totale de		Volume (en m ³)	Surface (en m ²)		Nombre de bâ- timents à 1 lo- gement (1)	Nombre total de		Volume (en m ³)	Surface (en m ²)	
	bâti- ments	loge- ments		habi- table	totale		bâti- ments	loge- ments		habi- table	totale
Anvers	316	497	259 812	46 946	76 298	280	35	6	534 025	585	73 095
Malines	119	138	81 299	13 940	23 450	112	19	5	87 885	610	22 394
Turnhout	217	251	170 514	26 116	47 493	209	36	8	97 537	925	23 378
<i>Province d'Anvers</i>	<i>652</i>	<i>886</i>	<i>511 625</i>	<i>87 002</i>	<i>147 241</i>	<i>601</i>	<i>90</i>	<i>19</i>	<i>719 447</i>	<i>2 120</i>	<i>118 887</i>
Bruxelles-Capitale	73	1 225	453 037	78 776	150 340	33	5	35	304 946	1 400	77 034
Hal-Vilvorde	320	410	244 777	43 345	75 529	301	18	4	80 864	437	15 573
Louvain	472	496	287 141	49 768	86 327	463	27	1	107 639	130	23 029
Nivelles	324	380	222 096	40 931	67 018	318	15	-	84 824	-	25 641
<i>Province de Brabant</i>	<i>1 189</i>	<i>2 511</i>	<i>1 207 051</i>	<i>212 820</i>	<i>379 214</i>	<i>1 115</i>	<i>65</i>	<i>40</i>	<i>578 273</i>	<i>1 967</i>	<i>141 277</i>
Ath	24	24	13 940	2 860	4 262	24	3	-	6 765	-	1 553
Charleroi	142	142	72 777	13 719	21 648	142	18	-	58 673	-	8 655
Mons	62	63	36 863	6 374	10 744	61	14	-	31 716	-	7 622
Mouscron	23	26	13 921	2 637	4 141	21	3	-	2 985	-	970
Soignies	84	88	53 211	7 511	11 985	82	8	3	11 068	243	3 598
Thuin	54	55	40 622	6 974	12 035	53	5	-	1 710	-	514
Tournai	103	128	69 807	12 873	20 824	99	17	-	135 462	-	11 431
<i>Province de Hainaut</i>	<i>492</i>	<i>526</i>	<i>286 141</i>	<i>52 948</i>	<i>85 639</i>	<i>482</i>	<i>68</i>	<i>3</i>	<i>248 379</i>	<i>243</i>	<i>34 343</i>
Huy	45	46	29 914	5 721	8 944	44	9	-	12 360	-	3 100
Liège	295	561	379 666	67 100	108 188	282	32	8	126 862	811	22 120
Verviers	122	204	115 960	20 944	33 702	114	25	1	33 733	168	8 193
Waremme	33	65	28 005	5 949	8 368	32	5	1	90 479	48	10 716
<i>Province de Liège</i>	<i>495</i>	<i>876</i>	<i>553 545</i>	<i>99 714</i>	<i>159 202</i>	<i>472</i>	<i>71</i>	<i>10</i>	<i>263 434</i>	<i>1 027</i>	<i>44 129</i>
Hasselt	325	367	216 673	40 408	63 395	316	12	-	72 602	-	21 108
Maaseik	212	220	130 344	24 828	37 292	209	16	4	41 643	388	9 318
Tongres	86	126	72 674	12 946	20 965	82	12	4	43 505	402	9 246
<i>Province de Limbourg</i>	<i>623</i>	<i>713</i>	<i>419 691</i>	<i>78 182</i>	<i>121 652</i>	<i>607</i>	<i>40</i>	<i>8</i>	<i>157 750</i>	<i>790</i>	<i>39 672</i>
Arlon	23	39	21 071	4 079	6 227	21	4	-	24 945	-	4 768
Bastogne	14	14	10 746	1 746	3 234	14	4	-	3 794	-	1 005
Marche-en-Famenne	46	46	26 441	5 007	7 886	46	5	-	2 849	-	510
Neufchâteau	24	24	15 260	2 617	4 356	24	10	-	12 031	-	2 829
Virton	17	17	10 676	2 007	3 485	17	9	-	7 112	-	1 573
<i>Province de Luxembourg</i>	<i>124</i>	<i>140</i>	<i>84 194</i>	<i>15 456</i>	<i>25 188</i>	<i>122</i>	<i>32</i>	<i>-</i>	<i>50 731</i>	<i>-</i>	<i>10 685</i>
Dinant	58	69	35 097	6 040	10 712	57	12	3	25 795	218	6 681
Namur	168	184	107 230	17 998	31 196	166	17	1	52 460	53	11 899
Philippeville	44	45	25 466	5 043	7 634	43	8	-	3 913	-	1 160
<i>Province de Namur</i>	<i>270</i>	<i>298</i>	<i>167 793</i>	<i>29 081</i>	<i>49 542</i>	<i>266</i>	<i>37</i>	<i>4</i>	<i>82 188</i>	<i>271</i>	<i>19 740</i>
Alost	136	150	107 215	16 723	31 102	132	19	1	56 008	86	10 423
Termonde	101	104	80 603	14 825	23 844	99	13	4	32 350	519	8 709
Eeklo	44	55	32 322	5 533	9 604	41	5	1	3 963	116	1 313
Gand	313	413	210 798	38 117	61 779	299	42	2	135 628	173	29 698
Audenarde	62	85	53 935	8 222	14 639	61	4	-	2 343	-	731
Saint-Nicolas	124	151	86 474	15 027	25 591	118	31	4	103 036	508	22 152
<i>Province de Flandre orientale</i>	<i>780</i>	<i>958</i>	<i>571 347</i>	<i>98 447</i>	<i>166 559</i>	<i>750</i>	<i>114</i>	<i>12</i>	<i>333 328</i>	<i>1 402</i>	<i>73 026</i>
Bruges	127	355	172 831	35 354	54 124	116	17	2	90 905	193	28 046
Dixmude	16	16	9 871	1 634	2 867	16	7	1	3 587	90	1 124
Ypres	31	31	22 869	3 624	6 659	31	23	1	53 495	81	12 399
Courtrai	111	129	78 992	13 974	22 697	107	24	3	77 625	229	16 156
Ostende	170	313	124 670	24 655	37 066	151	13	1	12 485	80	2 919
Roulers	77	93	52 120	10 439	16 662	73	13	1	30 351	140	8 757
Tielt	36	40	24 168	4 511	7 040	35	14	-	27 411	-	6 171
Furnes	36	489	122 621	22 526	39 723	27	7	5	12 759	500	3 135
<i>Province de Flandre occidentale</i>	<i>604</i>	<i>1 466</i>	<i>608 142</i>	<i>116 717</i>	<i>186 838</i>	<i>556</i>	<i>118</i>	<i>14</i>	<i>308 618</i>	<i>1 313</i>	<i>78 707</i>
<i>Le Royaume</i>	<i>5 229</i>	<i>8 374</i>	<i>4 409 529</i>	<i>790 367</i>	<i>1 321 075</i>	<i>4 971</i>	<i>635</i>	<i>110</i>	<i>2 742 128</i>	<i>9 133</i>	<i>580 446</i>
<i>Région de langue néerlandaise</i>	<i>3 451</i>	<i>4 929</i>	<i>2 642 723</i>	<i>473 461</i>	<i>784 146</i>	<i>3 278</i>	<i>407</i>	<i>58</i>	<i>1 707 646</i>	<i>6 192</i>	<i>348 874</i>
<i>Région de langue française + région de langue allemande</i>	<i>1 705</i>	<i>2 220</i>	<i>1 313 769</i>	<i>238 130</i>	<i>386 589</i>	<i>1 660</i>	<i>223</i>	<i>17</i>	<i>729 536</i>	<i>1 541</i>	<i>134 538</i>
<i>Bruxelles-Capitale</i>	<i>73</i>	<i>1 225</i>	<i>453 037</i>	<i>78 776</i>	<i>150 340</i>	<i>33</i>	<i>5</i>	<i>35</i>	<i>304 946</i>	<i>1 400</i>	<i>77 034</i>

(1) Les renseignements concernant ce type de bâtiment sont compris dans les colonnes précédentes.

STATISTIQUE DES NOUVELLES CONSTRUCTIONS COMMENCEES

Mois : avril 1976

Arrondissements	RESIDENTIELLES						NON RESIDENTIELLES					
	Nombre total de		Volume (en m3)	Surface (en m2)		Nombre de bâ- timents à 1 lo- gement (1)	Nombre total de		Volume (en m3)	Surface (en m2)		
	bâti- ments	loge- ments		habi- table	totale		bâti- ments	loge- ments		habi- table	totale	
Anvers	290	575	282 558	49 984	84 092	258	37	10	566 558	1 140	98 073	
Malines	272	318	147 728	27 637	45 845	251	14	3	266 918	318	45 812	
Turnhout	229	237	167 664	27 077	47 513	225	29	6	118 628	580	26 037	
<i>Province d'Anvers</i>	<i>791</i>	<i>1 130</i>	<i>597 950</i>	<i>104 698</i>	<i>177 450</i>	<i>734</i>	<i>80</i>	<i>19</i>	<i>952 104</i>	<i>2 038</i>	<i>169 922</i>	
Bruxelles-Capitale	45	723	378 759	75 079	109 702	18	8	3	254 974	273	64 469	
Hal-Vilvorde	376	442	256 276	46 746	76 463	353	16	5	119 129	602	23 609	
Louvain	515	592	332 678	62 710	97 848	491	14	2	25 392	159	6 323	
Nivelles	237	383	245 919	47 330	72 902	228	16	3	91 094	414	16 510	
<i>Province de Brabant</i>	<i>1 173</i>	<i>2 140</i>	<i>1 213 632</i>	<i>231 865</i>	<i>356 815</i>	<i>1 090</i>	<i>54</i>	<i>13</i>	<i>490 589</i>	<i>1 448</i>	<i>110 911</i>	
Ath	67	68	39 759	6 706	11 452	66	9	-	39 785	-	6 285	
Charleroi	193	241	127 939	21 226	36 290	176	18	2	135 159	204	19 177	
Mons	53	54	30 975	5 573	9 237	52	14	-	89 258	-	22 607	
Mouscron	28	29	18 982	3 484	5 447	27	5	-	14 198	-	3 333	
Soignies	56	75	41 313	7 224	12 449	53	14	-	11 457	-	2 689	
Thuin	81	82	59 075	9 369	15 349	80	14	1	16 878	50	4 080	
Tournai	27	40	21 854	3 688	6 394	26	4	-	2 342	-	622	
<i>Province de Hainaut</i>	<i>505</i>	<i>589</i>	<i>333 897</i>	<i>57 270</i>	<i>96 618</i>	<i>480</i>	<i>78</i>	<i>3</i>	<i>309 077</i>	<i>254</i>	<i>58 793</i>	
Huy	45	45	28 134	4 952	8 382	45	14	-	18 197	-	4 184	
Liège	314	382	180 637	32 676	52 370	295	22	4	141 611	388	33 368	
Verviers	161	183	113 200	18 545	32 619	154	26	1	42 712	90	9 036	
Waremme	27	40	24 460	4 202	7 247	24	3	-	3 566	-	709	
<i>Province de Liège</i>	<i>547</i>	<i>650</i>	<i>346 431</i>	<i>60 375</i>	<i>100 618</i>	<i>518</i>	<i>65</i>	<i>5</i>	<i>206 086</i>	<i>478</i>	<i>47 297</i>	
Hasselt	262	342	196 914	37 705	58 740	256	16	1	48 747	125	11 184	
Maaseik	184	194	118 036	19 727	33 596	182	11	5	24 150	505	6 022	
Tongres	159	164	91 478	16 295	26 542	154	6	-	43 194	-	12 483	
<i>Province de Limbourg</i>	<i>605</i>	<i>700</i>	<i>406 428</i>	<i>73 727</i>	<i>118 878</i>	<i>592</i>	<i>33</i>	<i>6</i>	<i>116 091</i>	<i>630</i>	<i>29 889</i>	
Arlon	11	26	12 415	2 661	3 719	10	3	-	3 100	-	700	
Bastogne	9	9	6 246	1 092	1 781	9	7	-	9 677	-	2 517	
Marche-en-Famenne	64	64	29 357	5 757	8 838	64	9	-	9 851	-	2 226	
Neufchâteau	71	72	50 831	8 337	15 227	70	21	2	32 915	295	7 126	
Virton	17	17	11 675	1 944	3 338	17	4	-	571	-	209	
<i>Province de Luxembourg</i>	<i>172</i>	<i>188</i>	<i>110 524</i>	<i>19 791</i>	<i>32 903</i>	<i>170</i>	<i>44</i>	<i>2</i>	<i>56 114</i>	<i>295</i>	<i>12 778</i>	
Dinant	100	100	40 089	8 092	12 338	100	7	1	19 384	65	3 634	
Namur	126	167	87 545	15 707	25 441	120	24	3	86 135	323	15 267	
Philippeville	57	57	31 054	5 622	9 116	57	6	-	19 309	-	2 650	
<i>Province de Namur</i>	<i>283</i>	<i>324</i>	<i>158 688</i>	<i>29 411</i>	<i>46 895</i>	<i>277</i>	<i>37</i>	<i>4</i>	<i>124 828</i>	<i>388</i>	<i>21 551</i>	
Alost	168	187	114 079	19 762	32 956	162	11	2	99 319	169	20 074	
Termonde	136	145	87 378	15 680	25 759	132	23	2	50 569	204	11 991	
Eeklo	31	32	20 860	3 516	5 892	30	3	1	12 392	165	2 517	
Gand	290	428	230 724	39 680	67 463	274	36	1	142 447	293	26 795	
Audenarde	29	29	19 624	3 071	5 410	29	10	1	27 124	69	5 893	
Saint-Nicolas	187	229	117 398	20 828	34 023	173	24	6	31 355	646	7 737	
<i>Province de Flandre orientale</i>	<i>841</i>	<i>1 050</i>	<i>590 063</i>	<i>102 537</i>	<i>171 503</i>	<i>800</i>	<i>107</i>	<i>13</i>	<i>363 206</i>	<i>1 546</i>	<i>75 007</i>	
Bruges	206	352	161 954	30 274	48 283	197	20	6	86 923	795	17 477	
Dixmude	16	21	12 851	2 366	3 596	15	4	-	5 588	-	1 407	
Ypres	32	32	23 932	4 075	6 888	32	17	-	23 105	-	5 879	
Courtrai	192	272	155 271	27 499	45 097	185	14	1	44 911	107	9 898	
Ostende	61	195	70 919	12 639	20 751	52	8	4	5 954	166	2 008	
Roulers	75	146	67 809	12 254	20 897	67	12	2	129 937	196	15 959	
Tielt	34	39	23 955	3 920	7 028	33	18	1	58 854	95	14 044	
Furnes	25	65	26 755	4 462	7 507	22	3	-	3 739	-	1 120	
<i>Province de Flandre occidentale</i>	<i>641</i>	<i>1 122</i>	<i>543 446</i>	<i>97 489</i>	<i>160 047</i>	<i>603</i>	<i>96</i>	<i>14</i>	<i>359 011</i>	<i>1 359</i>	<i>67 792</i>	
<i>Le Royaume</i>	<i>5 558</i>	<i>7 893</i>	<i>4 301 059</i>	<i>777 163</i>	<i>1 281 827</i>	<i>5 264</i>	<i>594</i>	<i>79</i>	<i>2 977 106</i>	<i>8 436</i>	<i>593 740</i>	
<i>Région de langue néerlandaise</i>	<i>3 789</i>	<i>5 086</i>	<i>2 728 841</i>	<i>487 907</i>	<i>802 189</i>	<i>3 573</i>	<i>346</i>	<i>59</i>	<i>1 934 933</i>	<i>6 334</i>	<i>372 348</i>	
<i>Région de langue française + région de langue allemande</i>	<i>1 744</i>	<i>2 134</i>	<i>1 195 459</i>	<i>214 177</i>	<i>349 936</i>	<i>1 673</i>	<i>240</i>	<i>17</i>	<i>787 199</i>	<i>1 829</i>	<i>156 929</i>	
<i>Bruxelles-Capitale</i>	<i>45</i>	<i>723</i>	<i>378 759</i>	<i>75 079</i>	<i>109 702</i>	<i>18</i>	<i>8</i>	<i>3</i>	<i>254 974</i>	<i>273</i>	<i>64 469</i>	

(1) Les renseignements concernant ce type de bâtiment sont compris dans les colonnes précédentes.

STATISTIQUE DES NOUVELLES CONSTRUCTIONS COMMENCEES

MOIS : mai 1976

Arrondissements	RESIDENTIELLES						NON RESIDENTIELLES					
	Nombre totale de		Volume (en m3)	Surface (en m2)		Nombre de b ^â timents à 1 lo- gement (1)	Nombre total de		Volume (en m3)	Surface (en m2)		
	b ^â timents	loge- ments		habi- table	totale		b ^â timents	loge- ments		habi- table	totale	
Anvers	892	673	342 935	65 490	99 487	956	80	15	356 843	944	43 804	
Malines	124	139	85 001	14 419	24 982	115	11	-	31 483	-	6 105	
Turnhout	389	454	295 013	48 726	83 889	374	36	4	121 810	490	28 034	
<i>Province d'Anvers</i>	<i>905</i>	<i>1 266</i>	<i>722 949</i>	<i>128 635</i>	<i>207 718</i>	<i>845</i>	<i>77</i>	<i>19</i>	<i>510 136</i>	<i>1 434</i>	<i>77 943</i>	
Bruxelles-Capitale	38	546	174 609	38 885	56 243	18	9	-	10 336	-	2 858	
Hal-Vilvorde	363	475	288 950	51 025	83 462	342	28	5	1 059 150	380	139 006	
Louvain	267	524	270 461	47 107	77 741	256	20	1	37 983	113	8 937	
Nivelles	256	478	247 374	47 854	73 629	246	19	3	191 432	4 054	46 584	
<i>Province de Brabant</i>	<i>884</i>	<i>2 023</i>	<i>981 394</i>	<i>184 872</i>	<i>291 075</i>	<i>862</i>	<i>70</i>	<i>9</i>	<i>1 289 801</i>	<i>4 547</i>	<i>197 385</i>	
Ath	16	16	10 396	1 834	2 984	16	6	1	5 994	66	1 293	
Charleroi	92	176	81 132	14 329	23 562	89	17	-	96 264	-	17 935	
Mons	136	155	83 855	15 166	23 956	133	23	2	169 254	191	17 756	
Mouscron	23	25	17 528	3 383	5 147	22	5	1	4 523	89	1 194	
Soignies	103	120	64 680	12 009	18 721	99	7	-	5 077	-	1 411	
Thuin	83	94	44 193	9 492	13 331	82	4	-	1 388	-	413	
Tournai	107	118	65 400	12 931	19 321	105	24	-	64 018	-	13 312	
<i>Province de Hainaut</i>	<i>560</i>	<i>704</i>	<i>387 184</i>	<i>69 144</i>	<i>107 022</i>	<i>548</i>	<i>88</i>	<i>4</i>	<i>348 518</i>	<i>346</i>	<i>53 314</i>	
Huy	118	122	69 220	12 462	19 944	117	10	-	6 909	-	1 317	
Liège	440	580	279 557	53 514	81 899	421	51	3	708 158	233	55 958	
Verviers	218	293	166 223	28 472	48 250	204	36	1	43 395	101	8 998	
Waremmes	33	34	21 957	3 603	6 302	32	7	1	7 230	103	2 292	
<i>Province de Liège</i>	<i>809</i>	<i>1 029</i>	<i>536 957</i>	<i>98 051</i>	<i>156 395</i>	<i>774</i>	<i>104</i>	<i>5</i>	<i>785 892</i>	<i>437</i>	<i>68 565</i>	
Hasselt	262	419	267 936	43 356	77 513	252	15	4	45 256	436	11 033	
Maaseik	335	368	213 424	41 230	63 553	322	26	1	46 681	128	12 055	
Tongres	192	220	133 805	23 644	39 193	185	2	-	9 890	-	2 319	
<i>Province de Limbourg</i>	<i>789</i>	<i>1 007</i>	<i>615 165</i>	<i>108 230</i>	<i>180 269</i>	<i>759</i>	<i>43</i>	<i>5</i>	<i>101 827</i>	<i>564</i>	<i>25 407</i>	
Arlon	24	24	18 102	2 975	5 241	24	3	-	715	-	196	
Bastogne	33	33	24 444	3 896	7 027	33	21	-	33 121	-	6 968	
Marche-en-Famenne	64	64	29 291	5 413	8 247	64	1	-	207	-	64	
Neufchâteau	19	19	15 372	2 553	4 896	19	3	-	1 441	-	396	
Virton	32	32	22 417	3 554	6 357	32	7	1	7 898	52	1 876	
<i>Province de Luxembourg</i>	<i>172</i>	<i>172</i>	<i>109 628</i>	<i>18 391</i>	<i>31 568</i>	<i>172</i>	<i>38</i>	<i>1</i>	<i>43 382</i>	<i>52</i>	<i>9 500</i>	
Dinant	78	78	37 355	7 100	11 060	78	6	-	36 206	-	8 437	
Namur	204	269	131 034	23 414	38 084	201	31	5	131 851	556	25 296	
Philippeville	43	43	25 921	4 339	7 522	43	7	-	9 858	-	2 628	
<i>Province de Namur</i>	<i>325</i>	<i>390</i>	<i>184 310</i>	<i>34 853</i>	<i>56 646</i>	<i>322</i>	<i>44</i>	<i>5</i>	<i>177 915</i>	<i>556</i>	<i>36 381</i>	
Alost	260	291	176 103	31 672	51 016	251	17	5	49 007	668	11 993	
Termonde	114	118	69 163	12 142	20 155	112	13	3	60 438	436	14 989	
Eeklo	93	93	56 043	9 769	15 899	93	13	-	41 787	-	8 482	
Gand	495	595	304 066	57 358	90 525	485	47	3	221 108	377	51 336	
Audenarde	64	65	43 029	6 846	12 176	69	9	1	6 348	80	1 675	
Saint-Nicolas	188	223	110 104	20 340	32 393	177	20	2	67 818	354	14 218	
<i>Province de Flandre orientale</i>	<i>1 214</i>	<i>1 385</i>	<i>758 508</i>	<i>138 127</i>	<i>222 164</i>	<i>1 181</i>	<i>119</i>	<i>14</i>	<i>448 458</i>	<i>1 915</i>	<i>102 683</i>	
Bruges	160	397	176 043	34 299	52 915	145	13	-	32 160	-	9 222	
Dixmude	6	6	5 575	886	1 599	6	7	-	5 617	-	1 672	
Ypres	33	33	24 275	3 904	6 735	33	10	1	23 670	117	5 658	
Courtrai	130	155	94 868	16 636	27 273	124	16	-	18 521	-	4 917	
Ostende	62	168	56 174	11 432	17 498	55	6	-	2 275	-	540	
Roulers	225	275	123 106	24 932	40 791	216	10	1	24 899	158	5 358	
Tielt	56	79	38 572	7 062	11 363	55	14	-	19 166	-	5 582	
Furnes	45	69	26 969	5 544	8 577	44	8	1	9 076	104	2 006	
<i>Province de Flandre occidentale</i>	<i>717</i>	<i>1 183</i>	<i>545 582</i>	<i>104 885</i>	<i>168 751</i>	<i>678</i>	<i>84</i>	<i>3</i>	<i>135 384</i>	<i>379</i>	<i>34 955</i>	
<i>Le Royaume</i>	<i>8 415</i>	<i>9 168</i>	<i>4 831 675</i>	<i>884 998</i>	<i>1 419 598</i>	<i>6 139</i>	<i>682</i>	<i>65</i>	<i>3 888 211</i>	<i>10 230</i>	<i>606 123</i>	
<i>Région de Langue néerlandaise</i>	<i>4 255</i>	<i>5 839</i>	<i>3 201 615</i>	<i>577 820</i>	<i>938 095</i>	<i>4 081</i>	<i>371</i>	<i>47</i>	<i>2 290 936</i>	<i>4 785</i>	<i>388 941</i>	
<i>Région de Langue française + région de Langue allemande</i>	<i>2 122</i>	<i>2 773</i>	<i>1 455 451</i>	<i>288 293</i>	<i>426 280</i>	<i>2 080</i>	<i>288</i>	<i>18</i>	<i>1 524 939</i>	<i>5 445</i>	<i>214 324</i>	
<i>Bruxelles-Capitale</i>	<i>38</i>	<i>546</i>	<i>174 609</i>	<i>38 885</i>	<i>56 243</i>	<i>18</i>	<i>3</i>	<i>-</i>	<i>10 336</i>	<i>-</i>	<i>2 858</i>	

(1) Les renseignements concernant ce type de bâtiment sont compris dans les colonnes précédentes.

STATISTIQUE DES NOUVELLES CONSTRUCTIONS COMMENCEES

Mois : juin 1976

Arrondissements	RESIDENTIELLES					NON RESIDENTIELLES					
	Nombre totale de		Volume (en m3)	Surface (en m2)		Nombre de bâ- timents à 1 lo- gement (1)	Nombre total de		Volume (en m3)	Surface (en m2)	
	bâti- ments	loge- ments		habi- table	totale		bâti- ments	loge- ments		habi- table	totale
Anvers	379	695	308 822	56 996	91 254	335	34	12	310 837	1 225	62 177
Malines	207	227	120 321	23 018	36 019	203	7	-	16 990	-	6 118
Turnhout	316	323	197 173	32 588	56 160	312	7	2	29 093	223	5 868
<i>Province d'Anvers</i>	<i>902</i>	<i>1 245</i>	<i>626 316</i>	<i>112 602</i>	<i>183 433</i>	<i>850</i>	<i>48</i>	<i>14</i>	<i>356 920</i>	<i>1 448</i>	<i>74 163</i>
Bruxelles-Capitale	46	685	255 798	44 326	69 782	20	11	1	568 405	90	48 674
Hal-Vilvorde	486	563	276 889	55 196	83 634	468	14	11	344 897	1 128	51 584
Louvain	292	312	200 330	35 161	58 231	287	12	1	16 507	134	4 797
Nivelles	215	260	164 524	29 937	48 595	211	9	1	35 486	167	9 105
<i>Province de Brabant</i>	<i>1 039</i>	<i>1 820</i>	<i>897 541</i>	<i>164 620</i>	<i>280 242</i>	<i>986</i>	<i>46</i>	<i>14</i>	<i>965 295</i>	<i>1 519</i>	<i>114 160</i>
Ath	40	40	20 715	4 259	6 028	40	1	-	453	-	151
Charleroi	153	177	84 098	16 176	25 197	148	19	2	78 815	337	17 947
Mons	67	87	52 767	9 046	15 236	65	12	-	8 109	-	2 042
Mouscron	15	15	8 612	1 638	2 500	15	6	1	14 595	110	3 701
Soignies	114	210	92 663	17 287	27 633	113	12	-	54 692	-	4 648
Thuin	116	158	62 445	12 507	18 956	113	8	2	9 558	120	2 431
Tournai	47	179	61 735	14 119	19 882	43	12	-	22 841	-	4 891
<i>Province de Hainaut</i>	<i>552</i>	<i>866</i>	<i>383 035</i>	<i>75 032</i>	<i>116 432</i>	<i>537</i>	<i>70</i>	<i>5</i>	<i>189 083</i>	<i>587</i>	<i>35 811</i>
Huy	37	143	77 694	10 246	21 589	31	8	-	15 820	-	2 075
Liège	170	187	107 368	18 429	30 935	165	18	-	46 368	-	10 248
Verviers	136	160	94 665	15 937	27 121	134	34	-	47 199	-	9 790
Waremmes	53	53	21 389	5 148	7 177	53	7	-	15 201	-	3 520
<i>Province de Liège</i>	<i>396</i>	<i>543</i>	<i>301 116</i>	<i>49 760</i>	<i>86 822</i>	<i>383</i>	<i>67</i>	<i>-</i>	<i>124 588</i>	<i>-</i>	<i>25 633</i>
Hasselt	363	467	250 890	48 607	75 081	351	17	8	61 844	766	13 585
Maaseik	176	194	116 184	20 408	33 110	171	17	2	27 804	129	7 250
Tongres	40	42	28 425	4 932	8 453	38	5	2	24 807	192	4 397
<i>Province de Limbourg</i>	<i>579</i>	<i>703</i>	<i>395 499</i>	<i>73 947</i>	<i>116 644</i>	<i>560</i>	<i>39</i>	<i>12</i>	<i>114 455</i>	<i>1 087</i>	<i>25 232</i>
Arlon	12	15	11 584	1 642	3 305	11	1	-	33 486	-	3 081
Bastogne	30	30	18 581	2 925	5 326	30	7	-	19 531	-	2 932
Marche-en-Famenne	21	21	14 135	2 262	3 947	21	3	1	5 422	136	1 330
Neufchâteau	19	19	14 112	2 253	4 103	19	6	1	3 366	119	879
Virton	5	5	4 190	531	1 173	5	-	-	-	-	-
<i>Province de Luxembourg</i>	<i>87</i>	<i>90</i>	<i>62 602</i>	<i>9 613</i>	<i>17 854</i>	<i>86</i>	<i>17</i>	<i>2</i>	<i>61 806</i>	<i>255</i>	<i>8 222</i>
Dinant	109	109	40 406	8 057	12 660	109	15	-	31 493	-	6 819
Namur	103	110	65 357	12 208	19 047	100	13	-	36 863	-	7 807
Philippeville	32	32	20 676	3 893	6 024	32	1	-	1 120	-	200
<i>Province de Namur</i>	<i>244</i>	<i>251</i>	<i>126 439</i>	<i>24 158</i>	<i>37 731</i>	<i>241</i>	<i>29</i>	<i>-</i>	<i>69 476</i>	<i>-</i>	<i>14 826</i>
Alost	120	157	101 508	17 132	28 812	116	6	1	37 399	134	6 229
Termonde	76	80	53 729	8 927	15 912	73	6	2	32 678	197	7 600
Eeklo	35	38	25 887	4 076	7 438	33	7	-	19 662	-	4 056
Gand	181	206	125 655	21 451	36 196	173	27	1	42 424	116	10 051
Audenarde	26	26	17 504	2 900	4 874	26	9	-	31 579	-	5 696
Saint-Nicolas	103	116	64 988	11 452	18 655	98	11	3	16 766	311	4 784
<i>Province de Flandre orientale</i>	<i>541</i>	<i>623</i>	<i>389 261</i>	<i>65 938</i>	<i>111 887</i>	<i>519</i>	<i>66</i>	<i>7</i>	<i>180 508</i>	<i>758</i>	<i>38 416</i>
Bruges	108	212	94 111	17 080	28 162	101	18	4	34 329	473	8 344
Dixmude	14	41	20 787	3 493	6 264	12	3	-	3 193	-	925
Ypres	23	23	17 043	2 749	4 931	23	12	-	11 768	-	3 242
Courtrai	163	167	87 760	17 726	27 105	162	16	14	112 573	716	20 808
Ostende	38	88	28 403	5 739	8 779	33	3	1	3 132	106	936
Roulers	146	206	90 866	18 978	25 447	142	11	-	12 821	-	3 237
Tielt	25	25	21 479	3 099	5 903	25	16	1	36 335	105	7 053
Furnes	24	31	16 734	3 280	5 064	23	8	1	5 847	101	2 014
<i>Province de Flandre occidentale</i>	<i>541</i>	<i>793</i>	<i>377 183</i>	<i>72 144</i>	<i>111 655</i>	<i>521</i>	<i>87</i>	<i>21</i>	<i>219 998</i>	<i>1 501</i>	<i>46 559</i>
<i>Le Royaume</i>	<i>4 881</i>	<i>6 934</i>	<i>3 558 982</i>	<i>647 814</i>	<i>1 041 700</i>	<i>4 683</i>	<i>469</i>	<i>75</i>	<i>2 282 108</i>	<i>7 135</i>	<i>383 022</i>
<i>Région de langue néerlandaise</i>	<i>3 341</i>	<i>4 239</i>	<i>2 265 468</i>	<i>414 988</i>	<i>665 484</i>	<i>3 205</i>	<i>266</i>	<i>66</i>	<i>1 233 285</i>	<i>6 056</i>	<i>240 751</i>
<i>Région de langue française + région de langue allemande</i>	<i>1 494</i>	<i>2 010</i>	<i>1 037 716</i>	<i>188 500</i>	<i>306 434</i>	<i>1 458</i>	<i>192</i>	<i>8</i>	<i>480 418</i>	<i>989</i>	<i>93 597</i>
<i>Bruxelles-Capitale</i>	<i>46</i>	<i>685</i>	<i>255 798</i>	<i>44 326</i>	<i>69 782</i>	<i>20</i>	<i>11</i>	<i>1</i>	<i>568 405</i>	<i>90</i>	<i>48 674</i>

(1) Les renseignements concernant ce type de bâtiment sont compris dans les colonnes précédentes.

