

STATISTIQUES INDUSTRIELLES

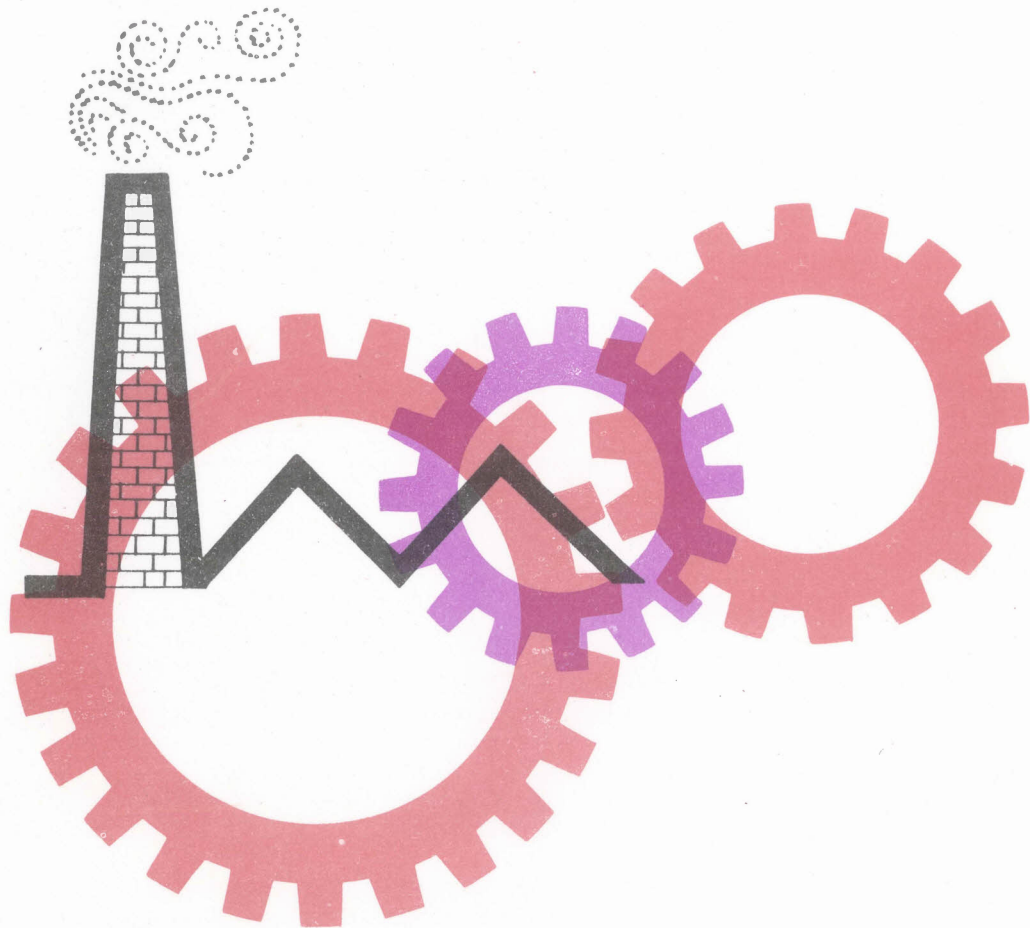

1974

NOVEMBRE - DECEMBRE, N^o 11 - 12

INSTITUT NATIONAL DE STATISTIQUE

ROYAUME DE BELGIQUE

MINISTRE DES AFFAIRES ECONOMIQUES

STATISTIQUES INDUSTRIELLES

1974

PUBLICATION MENSUELLE :

Abonnement : Belgique : 300 F l'an
Etranger : 360 F l'an

Ce numéro : Belgique : 35 F
Etranger : 40 F

NOVEMBRE - DECEMBRE, n° 11 - 12

7^e ANNEE

On peut se procurer le présent bulletin mensuel au siège de L'INSTITUT NATIONAL DE STATISTIQUE
Rue de Louvain, 44 - 1000 Bruxelles
Compte chèque postal n° 000 - 0082826 - 85

T A B L E D E S M A T I E R E S

STATISTIQUES MENSUELLES			
I. Indices de la production industrielle	5	Industrie des métaux non ferreux	41
A. Moyennes mobiles des indices des douze derniers mois	5	Industrie des fabrications métalliques	42
B. Indices bruts	8	Industrie de la transformation des matières plastiques	46
II. Production industrielle en chiffres absolus	18	Expéditions de l'industrie des fabrications métalliques (données trimestrielles)	48
Mines de houille et de fer. Captage du grisou	18	Electricité	56
Livraison de charbon belge sur le marché intérieur	18	Distribution d'eau	56
Importation et exportation du charbon	18	III. Emploi	57
Extraction de la pierre à bâtir et d'autres minéraux non métalliques	19	STATISTIQUES ANNUELLES DE LA PRODUCTION	
Industries alimentaires	20	<u>Année 1973</u>	
Industries du tabac	24	Statistique annuelle des investissements industriels	62
Filatures et activités diverses de l'industrie textile	24	<u>Année 1972</u>	
Tissage	25	Industrie des huiles végétales et animales	66
Industrie de la bonneterie	28	Industrie de la margarine	69
Industrie du vêtement et de la confection	30	Investissements dans les industries des huiles végétales et animales et de la margarine	72
Industrie de la chaussure et de la pantoufle	31	Industrie du papier et du carton - Etablissements producteurs	73
Industrie du bois et des produits connexes	32	Industrie de la fourrure et de la peau en poil :	
Industrie du papier	33	A. Couperies	77
Industrie du cuir, du caoutchouc et du savon	34	B. Apprêt, teinture, lustrage de fourrures	90
Industrie chimique	35	Investissements	83
Industrie des dérivés du pétrole	36	Fabrique d'agglomérés de houille	84
Fabriques d'agglomérés de houille et cokeries	37	Industrie du béton préparé	87
Production nette, importations et exportations de gaz	38	<u>Année 1971</u>	
Industrie des produits minéraux non métalliques (terre cuite, céramique, chaux, calcaires et dérivés, ciment)	39	Industrie de la transformation des matières plastiques	90
Sidérurgie	40	STATISTIQUES DES AUTORISATIONS DE BATIR ET DES BATIMENTS COMMENCÉS	
		Nouvelles constructions résidentielles	96
		Nouvelles constructions non résidentielles	96
		Nouvelles constructions non résidentielles par catégorie de volume	97
		Nouvelles constructions résidentielles - Mai et juin 1974	98
		Nouvelles constructions non résidentielles - Mai et juin 1974	100

Remarques concernant les statistiques mensuelles ou trimestrielles :

- Les chiffres de production ou des livraisons pour les diverses années sont des moyennes mensuelles ou trimestrielles.
- Les totaux peuvent parfois être légèrement différents de la somme des résultats partiels du fait que ceux-ci ont été arrondis.

Signes conventionnels

- . . = les renseignements ne sont pas disponibles
 - = 0 ou inférieur à la moitié de l'unité utilisée
 - (*) = Chiffre provisoire
- La virgule (,) est employée pour séparer les unités des décimales

**STATISTIQUES
MENSUELLES**

I. INDICES DE LA PRODUCTION INDUSTRIELLE (1970 = 100)

A. Moyennes mobiles des indices des douze derniers mois (1)
Indice général et indices par genre d'affectation de la production

	Indice général de la production industrielle sans la construction	Indices par genre d'affectation de la production					
		Matières premières et biens intermédiaires	Biens de consommation non durables	Biens de consommation durables	Biens d'investissement		Construction
					sans la construction	y compris la construction	
1967	83,8	84,0	88,9	82,3	77,5	84,2	88,9
1968	88,3	89,9	92,2	86,6	78,3	81,4	83,9
1969	97,0	97,9	96,9	96,9	92,7	88,6	87,1
1970	100,0	100,0	100,0	100,0	100,0	100,0	100,0
1971	101,7	98,9	102,5	106,0	96,6	98,7	99,5
1972	109,4	106,2	108,7	115,7	104,5	100,8	99,0
1973							
janvier	109,9	106,7	109,5	116,3	104,7	101,4	99,9
février	110,9	107,6	110,6	117,2	105,7	101,6	100,0
mars	111,7	108,4	111,5	117,9	106,8	101,4	99,4
avril	112,2	108,9	111,8	118,1	107,2	100,4	97,9
mai	112,7	109,4	112,5	118,6	108,0	100,3	97,7
juin	113,3	109,9	113,2	119,2	109,1	100,2	97,2
juillet	113,6	110,1	113,9	119,1	109,3	100,1	97,1
août	114,4	110,8	114,7	119,7	110,3	99,9	96,6
septembre	115,0	111,3	115,5	120,4	111,7	100,3	96,7
octobre	115,3	111,5	116,1	120,7	112,1	99,9	96,1
novembre	115,9	111,9	116,7	121,0	113,1	99,4	95,2
décembre	115,9	112,1	116,6	120,8	113,5	98,2	93,4
1974							
janvier	116,7	112,8	117,3	121,2	114,8	99,2	94,2
février	117,4	113,6	118,0	121,4	115,9	100,1	94,9
mars	118	114	118,3	122	117	100,8	95,1
avril	119	115	118,9	123	119	101,9	95,9
mai	118	116	119,3	123	120	102,7	96,1
juin	121	117	120,2	124	122	103,9	96,8
juillet	121	118	120,4	124	123	104,4	97,1
août	121	118	120	124	123	104,9	97,4
septembre	122	118	121	124	124	105,2	97,2
octobre	122	118	121	124	126	106,0	97,5
novembre	122	118	121	125	127	107,2	98,3
décembre	122	117	121	124	127	108,3	99,5

Indices par industrie

	Extraction du charbon	Industries alimentaires et fabrication de boissons	Industrie textile	Fabrication d'articles d'habillement, de chaussures et ouvrages divers en tissu	Industrie du papier et du carton	Industrie du bois	Industrie chimique et industrie du caoutchouc	Industrie des produits minéraux non métalliques	Industrie métallurgique de base	Industrie des fabrications métalliques	Electricité
1967	151,7	88,2	87,7	88,9	77,3	80,1	70,8	86,2	80,9	79,0	78,2
1968	134,5	89,8	93,6	91,9	87,0	90,4	81,7	87,7	90,7	80,8	86,4
1969	117,4	95,2	101,2	99,1	95,8	96,0	96,4	93,6	100,6	94,2	95,6
1970	100,0	100,0	100,0	100,0	100,0	100,0	100,0	100,0	100,0	100,0	100,0
1971	95,8	103,4	104,2	107,0	100,2	112,1	112,7	108,7	96,4	97,2	108,0
1972	92,2	107,0	106,3	117,8	106,6	134,6	121,9	101,7	107,3	102,5	123,7
1973	75,6	116,8	106,1	114,2	114,6	130,1	137,8	106,6			
janvier	91,6	107,6	106,0	117,8	106,8	136,9	123,7	102,2	108,3	102,8	124,4
février	90,7	108,3	106,2	118,3	107,7	139,8	126,3	103,1	108,9	103,8	126,0
mars	89,7	109,0	106,2	117,5	108,3	141,8	127,8	103,7	109,8	104,9	127,8
avril	88,6	109,2	105,9	116,9	108,9	143,9	129,3	104,2	111,1	105,2	129,1
mai	87,4	110,6	106,2	116,5	109,9	145,7	130,6	104,0	111,9	105,9	129,7
juin	85,0	111,6	106,2	116,3	110,2	147,3	131,7	104,9	112,0	106,8	131,1
juillet	84,4	112,7	106,2	115,7	110,8	147,6	132,3	105,0	112,7	107,0	131,4
août	82,9	113,4	106,9	115,4	111,2	149,1	133,7	105,4	113,9	107,7	132,8
septembre	80,8	114,6	107,1	115,3	112,8	150,4	135,1	106,1	114,1	108,8	133,7
octobre	79,3	115,6	107,1	115,4	113,4	151,6	136,0	106,0	114,5	109,1	134,3
novembre	77,9	116,6	106,8	115,0	113,9	152,4	137,2	106,4	115,1	109,7	134,9
décembre	75,6	116,8	106,1	114,2	114,6	152,1	137,8	106,6	115,7	110,1	135,4
1974											
janvier	73,9	117,9	106,7	114,1	116,2	153,3	139,0	107,2	116,6	111,1	135,8
février	72,6	118,7	106,8	113,9	117,5	153,9	140,2	108,1	118,1	111,8	136,3
mars	71,1	119,2	107,1	114,2	118,6	155,4	141,4	108,9	118,9	113	137,3
avril	69,8	120,2	107,4	114,3	120,2	156,6	142,4	109,0	119,7	114	136,9
mai	68,4	121,0	107,3	114,0	120,6	157,5	143,3	109,0	120,5	116	137,6
juin	67,8	122,8	107,7	114,6	122,1	159,5	144,8	109,7	122,0	118	138,7
juillet	67,9	122,7	107,5	114,7	122,3	160,7	145,5	109,8	122,5	118	138,9
août	67,4	123,4	106,7	114,8	123,3	160,7	145,4	109,9	122	118	139,7
septembre	67,4	123,4	106	115,5	123,8	163	145,2	109,3	122	119	140,2
octobre	66,7	123	105	116	124,5	162	144,9	109	122	120	140,9
novembre	67	123	104	116	125	164	145	109	122	121	142,2
décembre	68	123	102	116	124	165	143	109	121	121	141,5

(1) Le mouvement trend-cyclique, publié dans les numéros statistiques, a été remplacé par une moyenne mobile non centrée, calculé sur douze mois.

Indices de la production industrielle

Moyenne des 12 derniers mois

1970 = 100

— Indice général (sans la construction)

..... Construction

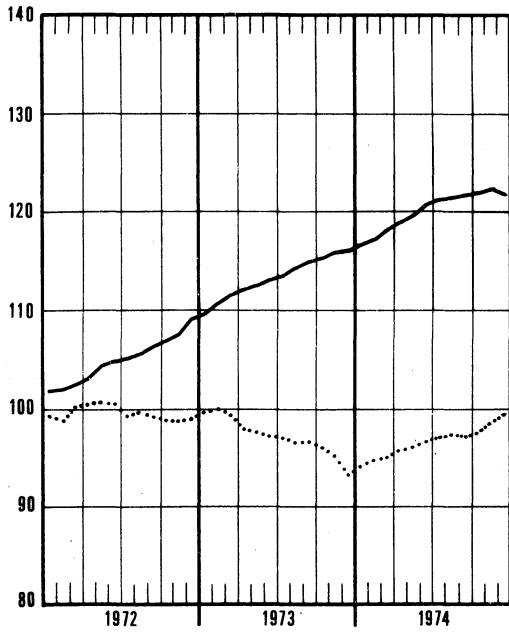

— Matières premières et biens intermédiaires

- - - Biens d'investissement (sans la construction)

..... Biens d'investissement (y compris la construction)

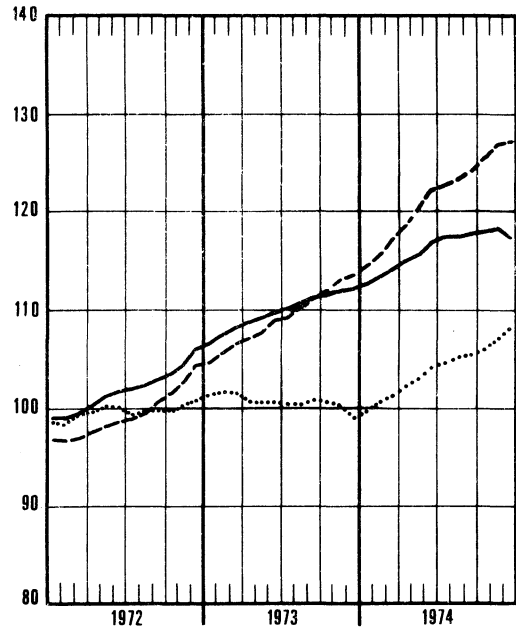

— Biens de consommation durables

..... Biens de consommation non durables

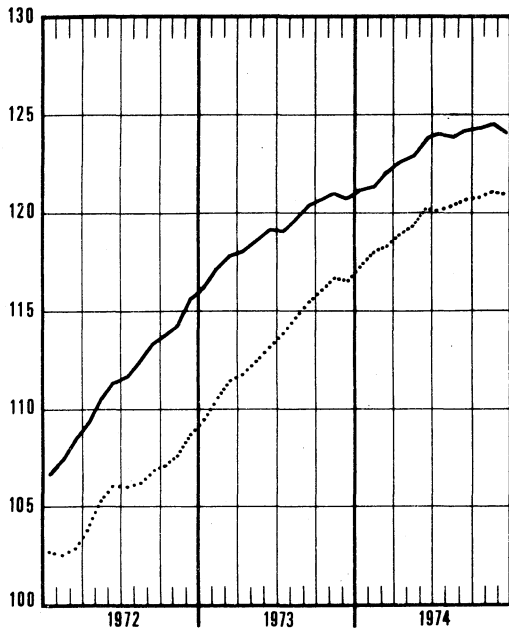

— Electricité

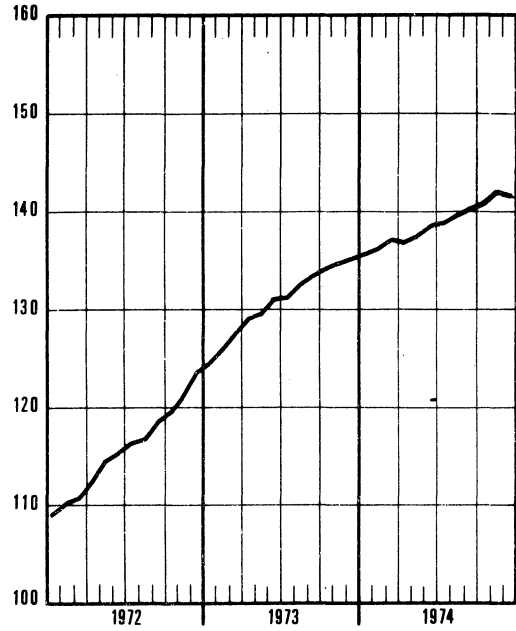

Indices de la production industrielle Moyenne des 12 derniers mois 1970 = 100

— Industrie textile
..... Confection et chaussures

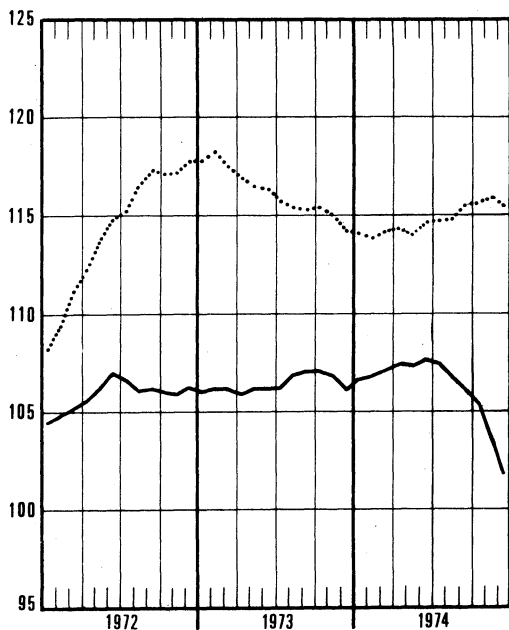

— Métallurgie de base
..... Fabrications métalliques

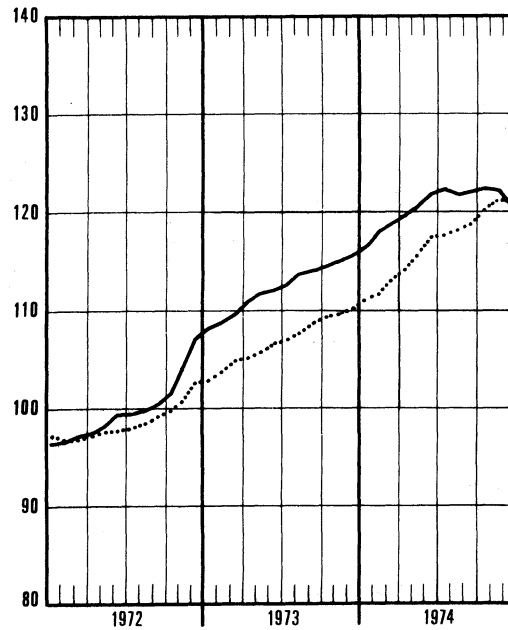

— Bois et meubles
..... Papier et carton

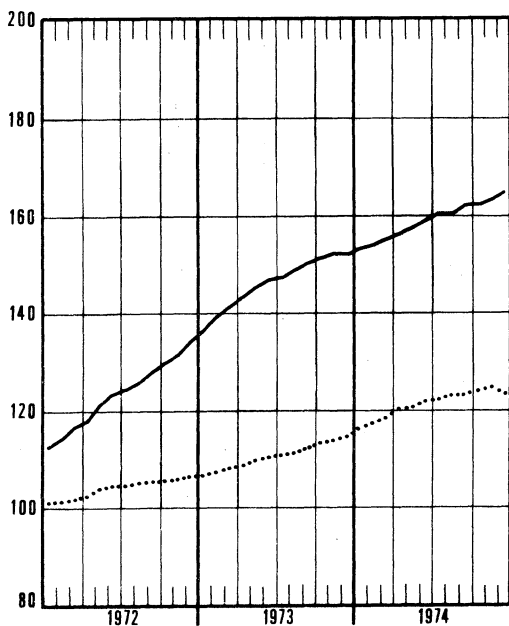

— Chimie et caoutchouc

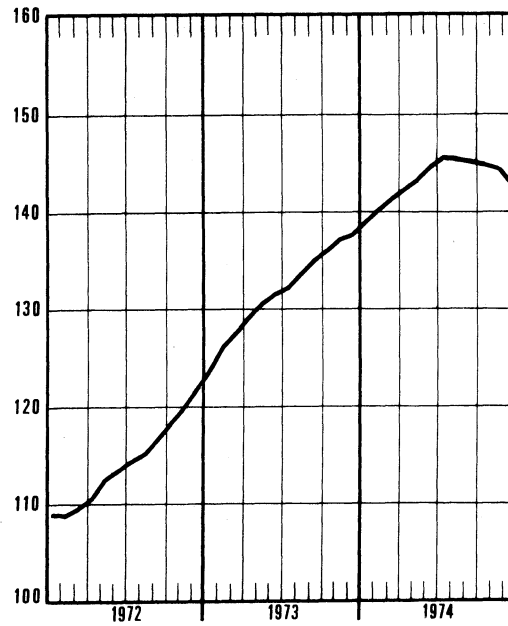

INDICES BRUTS (1)
INDICE GENERAL ET INDICES PAR GENRE D'AFFECTATION DE LA PRODUCTION

	Indice général de la production industrielle		Indices par genre d'affectation de la production					
	Sans la construction	Y compris la construction	Matières premières et biens inter-médiaires	Biens de consommation non durables	Biens de consommation durables	Biens d'investissements		Construction
						Sans la construction	Y compris la construction	
1967	83,5	84,3	83,7	88,7	82,0	77,2	83,9	88,6
1968	88,1	87,2	89,7	92,1	86,4	78,0	81,0	83,5
1969	96,6	94,6	97,6	96,5	96,5	92,3	88,1	86,6
1970	100,0	100,0	100,0	100,0	100,0	100,0	100,0	100,0
1971	102,6	102,2	99,6	103,4	107,1	97,5	99,8	100,7
1972	108,9	107,2	105,8	108,3	115,3	104,0	100,5	98,9
1973	115,7	111,3						93,2
janvier	114,8	109,7	112,9	113,4	118,1	107,7	92,5	87,6
février	111,8	106,8	107,9	108,3	124,2	108,8	90,9	84,8
mars	124,3	120,6	120,2	122,1	136,2	118,0	107,2	104,4
avril	114,6	111,3	111,6	111,3	120,9	109,2	99,0	96,4
mai	118,8	115,7	115,5	119,9	124,5	112,4	107,1	106,8
juin	113,0	110,8	109,2	116,2	117,8	107,3	101,2	100,3
juillet	89,5	80,1	85,8	104,4	79,8	86,0	53,8	41,1
août	113,6	112,9	109,0	118,0	115,1	114,9	109,0	108,5
septembre	118,4	116,2	111,9	118,9	129,8	123,0	109,7	106,0
octobre	130,6	127,7	125,1	131,9	140,8	128,0	116,9	114,1
novembre	124,0	119,0	120,2	125,5	124,8	125,1	104,3	97,3
décembre	114,9	106,4	114,3	107,1	112,8	119,0	84,2	71,1
1974								
janvier	124,4	119,2	121,9	122,8	124,0	122,9	104,8	97,0
février	119,7	114,7	115,9	116,0	126,5	121,2	101,4	93,1
mars	130	124	126	120,2	138	131	111,5	102,4
avril	129	125	125	123,5	133	130	106,4	110,1
mai	127	124	124	125,5	128	132	116,6	109,5
juin	121	118	119	120,5	123	124	109,9	103,2
juillet	98	88	95	102,5	85	95	62,7	47,2
août	112	111	106	117,3	109	119	110	106,4
septembre	128	124	120	127	139	138	119	110,1
octobre	134	131	128	134	141	145	127	118,1
novembre	119	114	113	119	116	129	107	96,8
décembre	114	109	108	110	113	127	101	88,8

INDUSTRIE EXTRACTIVE

	Indice général des industries extractives	Charbon	Autres industries extractives								Calcaires et carbonates naturels
			Indice général	Carrières							
				Indice général	Porphyre	Petit granit	Marbre	Grès	Sable		
1967	131,7	151,3	84,1	88,2	79,2	87,5	115,7	85,8	69,4	133,8	71,8
1968	120,0	134,4	83,7	87,3	91,1	79,5	107,8	86,9	73,5	150,0	73,2
1969	109,8	116,9	92,0	94,4	90,3	89,7	109,9	89,6	85,8	127,0	85,0
1970	100,0	100,0	100,0	100,0	100,0	100,0	100,0	100,0	100,0	100,0	100,0
1971	98,7	96,5	106,2	103,2	112,3	102,2	88,2	116,3	116,5	65,5	116,1
1972	94,9	91,9	108,8	102,1	107,7	88,8	84,4	124,8	130,6	77,7	130,4
1973	80,5	75,4	102,3	95,0	92,6	86,8	72,6	120,6	128,0	49,8	126,2
janvier	93,7	93,7	94,6	87,9	90,9	85,4	79,3	88,5	105,0	43,4	116,1
février	86,7	87,2	85,7	79,8	81,2	79,0	78,4	58,4	99,6	21,1	103,1
mars	97,5	94,9	109,1	100,6	107,8	88,6	79,8	121,4	127,9	64,9	136,9
avril	86,5	82,7	103,7	94,3	101,8	77,2	69,1	137,9	126,3	38,4	135,2
mai	90,0	83,9	116,7	110,3	110,6	99,4	73,5	163,9	142,8	30,5	136,9
juin	78,7	71,3	111,2	101,8	96,4	84,9	76,8	156,5	150,5	26,2	142,1
juillet	51,3	47,9	65,9	54,1	56,8	43,2	29,5	75,8	96,3	22,7	105,7
août	72,2	60,1	124,2	116,8	108,0	110,9	81,9	138,7	157,9	87,0	147,9
septembre	72,1	62,1	114,7	109,8	96,3	100,9	85,3	162,1	144,8	72,1	130,1
octobre	89,0	80,7	124,4	117,7	108,9	104,6	83,9	162,9	164,3	86,9	145,4
novembre	79,2	75,4	96,6	88,6	92,8	71,8	71,6	129,9	127,5	36,2	122,8
décembre	68,6	65,6	81,9	78,2	60,1	95,1	61,9	50,2	93,1	68,2	93,0
1974											
janvier	77,5	73,9	94,3	87,5	60,0	88,2	75,9	79,2	130,9	40,5	116,9
février	74,8	72,0	88,5	79,7	48,0	82,0	69,7	82,4	128,2	51,6	117,9
mars	79,1	73,8	101,3	91,9	47,4	92,7	84,7	123,6	150,0	60,8	132,4
avril	82,4	69,8	129,0	125,2	101,7	131,5	80,9	152,3	167,2	28,0	140,6
mai	80,3	67,9	126,3	121,8	99,2	118,7	87,6	152,3	174,6	24,7	140,6
juin	73,4	61,8	116,6	112,4	89,5	106,2	72,7	161,8	171,9	28,0	129,9
juillet	54,6	51,4	68,2	56,1	43,6	48,6	23,9	78,5	109,3	13,7	109,4
août	68,5	52,6	125,5	126,1	96,6	132,5	68,3	178,6	179,2	74,6	122,0
septembre	77,9	63,6	130,1	130,2	93,2	140,0	83,7	172,5	179,5	44,4	128,2
octobre	87	71,9	134								
novembre	79	72	104								
décembre	81	79	71								

(1) Les indices ne comportant pas de chiffres décimaux sont provisoires.

INDUSTRIES MANUFACTURIERES

	Indice général des industries manufacturières	Industries alimentaires et fabrication des boissons										
		Indice général	Industries alimentaires					Fabrication des boissons				Tabac
			Indice général	Confitures et produits connexes	Meuneries	Sucre	Huiles végétales et animales	Margarine	Indice général	Brasseries	Alcool	
1967	80,9	87,8	87,3	73,6	100,9	96,3	94,8	95,2	88,4	89,7	72,3	96,3
1968	86,4	89,5	89,2	81,2	97,9	104,6	102,2	96,4	89,8	90,5	81,2	98,7
1969	96,0	94,7	95,0	88,2	98,5	110,8	97,8	97,0	94,0	94,6	88,9	94,8
1970	100,0	100,0	100,0	100,0	100,0	100,0	100,0	100,0	100,0	100,0	100,0	100,0
1971	102,8	104,5	105,6	103,9	97,8	130,8	106,9	104,6	101,9	101,8	103,0	97,2
1972	109,7	107,3	105,0	111,1	95,5	111,0	110,0	110,8	102,6	102,3	106,5	108,0
1973	117,9	116,7	119,4	156,2	107,8	123,4	125,2	108,1	110,9	110,4	117,6	119,1
janvier	116,1	103,2	104,8	133,5	107,8	26,8	148,5	110,9	99,6	98,8	109,9	120,8
février	113,4	99,7	101,2	144,8	93,0	22,1	117,1	100,0	96,3	94,2	120,9	108,4
mars	125,9	115,8	115,9	138,8	112,1	58,5	142,3	115,2	115,7	113,9	138,4	124,7
avril	116,3	106,4	107,1	111,0	108,1	25,9	119,6	106,9	105,2	102,9	134,0	116,4
mai	120,7	117,9	118,0	86,5	119,2	23,2	123,0	112,9	117,7	116,6	130,9	126,5
juin	115,2	117,2	114,3	137,6	114,4	20,1	112,8	93,2	123,0	123,8	113,2	123,5
juillet	92,0	115,5	106,6	246,6	75,9	15,1	110,5	76,1	133,9	138,2	81,8	69,0
août	115,3	122,0	127,4	151,7	110,8	31,3	111,8	118,0	110,5	113,4	75,5	129,0
septembre	121,3	120,3	118,2	181,0	110,5	28,0	131,5	105,6	124,4	124,3	125,4	124,2
octobre	133,2	139,7	153,1	206,5	115,7	419,6	103,1	128,5	111,1	109,6	132,1	140,4
novembre	126,9	133,6	143,7	195,9	106,9	474,3	143,7	120,7	112,1	110,3	134,8	136,1
décembre	117,9	109,9	123,4	140,7	110,3	337,1	138,2	110,5	81,7	79,1	113,8	109,8
1974												
janvier	127,3	116,7	121,3	212,3	139,7	49,4	159,3	120,6	106,8	106,5	111,0	148,2
février	122,6	108,9	111,6	195,1	120,0	29,7	146,6	105,7	102,8	100,0	133,5	129,5
mars	132	116,8	118,2	164,6	92,2	45,5	141,0	122,5	113,6	112,1	131,2	119,8
avril	131	123,4	125,3	96,1	96,5	31,7	175,3	115,0	119,2	117,2	142,1	128,6
mai	130	127,7	124,5	60,0	126,7	25,8	184,7	114,5	134,1	133,1	146,3	124,0
juin	123	130,6	136,6	125,0	158,6	22,5	163,8	106,5	117,9	117,3	126,7	131,7
juillet	100	121,1	124,3	316,1	83,2	18,8	155,5	89,8	114,4	117,4	85,0	69,7
août	114	124,6	131,7	130,9	101,0	23,6	166,0	113,5	109,8	114,0	65,6	132,1
septembre	130	126,3	132,7	164,3	109,8	27,0	173,2	118,3	112,8	111,4	128,8	137,3
octobre	136	127			102,0	129,6			107,4	103,0	155,1	148,5
novembre	121	122			102,6	349,3			99,6	99,1	105,4	122
décembre	115	115			91,6							110

Industrie textile

	Indice général	Filature et tissage										
		Indice général	Filature									Jute
			Préparation des fibres textiles	Indice général	Coton fin	Cardes fileuses	Cocons	Laine cardée	Laine peignée	Lin et chanvre		
1967	87,3	85,7	95,0	86,7	90,7	92,0	100,8	76,7	74,5	107,3	107,2	
1968	93,6	93,2	108,8	95,6	97,0	78,1	92,3	89,5	89,4	107,7	109,8	
1969	100,8	100,5	116,3	101,7	100,6	96,3	97,0	98,5	100,7	106,0	108,6	
1970	100,0	100,0	100,0	100,0	100,0	100,0	100,0	100,0	100,0	100,0	100,0	
1971	105,2	104,8	86,6	102,2	96,9	106,2	80,5	113,2	110,4	96,5	90,3	
1972	106,0	106,3	78,6	98,5	95,3	97,2	81,2	126,4	102,8	86,9	83,2	
1973	105,9	106,6	82,4	94,3	95,6	100,4	73,6	126,4	93,8	86,9	75,3	
janvier	107,6	108,5	89,0	98,3	95,7	97,5	97,3	131,3	101,7	87,7	79,6	
février	108,6	109,0	82,8	96,3	95,9	97,6	89,9	127,0	97,0	91,7	77,4	
mars	118,7	118,9	92,1	104,9	100,3	100,9	87,4	146,2	107,6	98,8	87,0	
avril	106,1	107,4	83,7	95,8	96,4	91,1	77,0	138,6	95,0	89,3	74,4	
mai	112,1	113,6	94,0	99,6	94,1	110,9	79,6	142,6	104,0	89,2	80,7	
juin	111,4	113,0	78,0	101,9	113,3	102,9	67,3	130,4	94,9	98,4	73,6	
juillet	68,5	72,2	42,6	55,1	60,4	77,6	35,9	63,9	42,5	81,5	50,8	
août	95,3	92,9	88,9	89,2	83,0	67,0	64,3	133,2	101,7	89,3	65,7	
septembre	108,7	108,1	89,4	93,3	94,4	108,2	64,0	134,4	91,0	85,9	74,5	
octobre	120,0	120,1	96,2	104,7	104,1	123,9	81,7	132,6	107,0	96,7	84,9	
novembre	110,2	110,8	84,7	97,0	95,4	114,9	71,2	124,6	98,0	87,9	83,1	
décembre	103,7	105,9	71,9	96,0	114,0	112,3	67,3	112,9	84,3	82,9	72,2	
1974												
janvier	114,6	116,9	94,9	103,6	100,6	122,7	81,4	134,4	105,4	99,3	86,8	
février	109,4	110,4	78,0	98,2	100,9	121,3	77,6	126,3	96,6	96,5	78,0	
mars	116,2	117,0	87,1	101,5	103,2	115,4	76,0	131,6	100,8	97,3	81,2	
avril	115,1	115,8	92,0	100,3	99,7	119,4	70,5	136,3	102,3	96,4	75,7	
mai	110,2	112,4	89,6	98,0	96,3	117,1	66,9	135,6	98,7	92,2	78,7	
juin	109,8	112,6	83,4	99,9	111,5	114,0	59,2	134,0	95,1	91,5	69,2	
juillet	68,9	73,9	47,6	57,7	63,3	77,6	32,1	55,2	48,0	81,7	51,4	
août	81,5	80,4	78,9	78,3	134,3	170,5	47,8	117,9	92,5	63,7	50,8	
septembre	105	103,2	78,0	90,7	91,9	105,2	69,9	115,8	93,2	99,0	62,1	
octobre	111		70,4		94,3	110,5	78,8		93,0	107,7	64,4	
novembre	90		52,6		77,5	87,4	67,4				53,2	
décembre	92				83,4	87,7						

INDUSTRIES MANUFACTURIERES (suite)

	Industries textiles (suite)						Bonne- terie	Filatures et corde- ries de fibres dures	Fabrication d'articles non dénomés ailleurs
	Filature et tissage (suite)								
	Tissage								
	Indice général	Tissus de coton	Tissus de lin	Tissus de laine	Tissus de rayonne et fibres de rayonne	Tissus de jute			
1967	84,0	97,2	93,4	92,3	51,4	104,9	94,9	75,9	119,5
1968	89,7	97,7	105,7	89,6	71,6	105,8	96,5	85,8	90,6
1969	97,7	100,7	111,4	96,2	92,2	104,2	102,7	89,8	107,7
1970	100,0	100,0	100,0	100,0	100,0	100,0	100,0	100,0	100,0
1971	108,4	102,0	83,6	106,4	128,4	88,8	106,6	98,1	117,2
1972	115,1	105,0	96,8	112,1	147,5	78,3	103,4	105,0	132,2
1973	119,6	103,1	89,8	95,3	199,9	56,5	101,6	96,8	144,1
janvier	118,4	105,2	93,0	105,4	174,0	63,3	103,5	103,6	138,9
février	122,1	106,6	93,1	108,3	186,1	59,8	105,7	101,3	143,6
mars	133,6	112,2	89,2	119,0	211,3	65,6	115,6	109,4	170,4
avril	120,1	102,5	87,8	103,9	193,3	54,0	98,4	127,5	152,0
mai	127,5	104,6	100,9	108,2	211,4	61,4	105,4	108,1	143,3
juin	126,9	110,1	99,3	100,2	213,5	59,2	102,9	109,7	143,9
juillet	90,0	75,6	64,7	73,3	159,5	39,7	51,9	91,5	144,1
août	95,1	80,4	74,7	68,6	166,5	47,5	102,9	82,5	116,7
septembre	122,1	103,3	88,3	93,2	216,5	56,4	110,1	78,2	137,7
octobre	135,7	119,1	108,1	94,7	240,9	61,7	119,5	73,7	163,9
novembre	125,0	107,8	89,7	90,2	220,8	57,6	107,5	85,2	151,6
décembre	118,6	109,6	89,6	78,2	204,7	52,5	95,2	89,7	122,8
1974									
janvier	129,3	104,3	95,8	85,9	257,9	52,9	105,2	103,2	139,6
février	123,8	106,7	92,1	77,6	243,4	50,6	104,3	98,3	141,9
mars	133,0	110,3	117,6	80,3	261,1	53,7	111,9	105,0	142,2
avril	131,1	107,4	107,8	88,0	251,3	50,5	110,1	120,3	144,4
mai	126,3	101,3	92,1	84,7	254,5	47,6	102,5	81,8	141,7
juin	126,7	107,7	78,5	86,4	247,7	44,6	99,2	95,3	128,8
juillet	91,1	69,8	70,2	67,7	179,5	32,8	49,4	86,6	104,6
août	79,5	69,0	63,5	55,7	141,7	37,3	85,3	66,3	84,4
septembre	115,1	93,5	85,0	81,5	210,1	43,6	100,8	90,0	
octobre								111,5	

	Fabrication d'articles d'habillement ; confec- tion d'ouvrages divers en tissu ; fabrication de chaussures				Industrie du bois et industries connexes	Industrie du papier et du carton		
	Indice général	Articles d'habil- lement	Autres ouvrages en tissus	Chaussures et pantoufles		Indice général	Production	Transfor- mation
1967	88,6	81,1	106,6	127,3	79,7	77,1	77,4	77,0
1968	91,7	85,6	105,0	122,1	90,1	86,8	89,9	84,5
1969	98,6	95,2	103,1	116,8	95,7	95,4	96,0	95,0
1970	100,0	100,0	100,0	100,0	100,0	100,0	100,0	100,0
1971	108,3	111,6	90,5	97,0	112,6	101,0	96,8	104,2
1972	117,6	124,6	81,2	91,5	134,0	106,3	100,1	111,2
1973	113,9	124,8	43,3	79,9	151,2	114,4	107,2	120,1
janvier	106,4	112,9	45,5	88,9	150,5	114,4	106,3	121,2
février	124,2	136,4	44,4	86,4	154,1	111,3	101,0	120,0
mars	138,9	154,7	46,8	88,4	169,2	124,4	115,7	131,5
avril	119,3	132,7	40,8	76,6	152,4	112,1	106,1	116,8
mai	117,1	129,6	45,5	76,9	161,5	120,3	112,4	126,8
juin	106,3	116,1	41,8	75,6	155,3	112,8	100,5	123,4
juillet	70,2	78,9	24,7	41,5	97,6	81,6	84,8	77,8
août	112,7	122,2	44,3	83,8	139,5	107,1	103,3	109,6
septembre	131,2	145,9	44,9	84,5	157,0	127,1	124,5	128,4
octobre	143,2	156,7	52,5	97,0	177,1	128,4	116,7	138,2
novembre	110,6	119,9	48,6	81,6	153,4	119,6	110,4	127,1
décembre	87,5	91,6	39,7	77,5	150,9	113,8	105,0	121,1
1974								
janvier	106,2	114,7	52,7	75,7	164,7	133,5	118,5	145,9
février	122,0	136,5	49,6	70,7	161,5	126,3	109,6	139,9
mars	135,3	153,8	48,7	71,6	179,3	133,4	118,7	145,4
avril	127,1	143,9	50,4	67,0	175,2	135,5	129,3	140,4
mai	113,0	127,2	45,6	62,5	172,3	125,4	110,2	137,8
juin	107,9	121,1	44,8	60,4	169,0	125,3	110,7	137,3
juillet	74,6	84,7	27,3	39,5	117,5	87,7	94,4	81,7
août	109,0	122,6	38,3	63,9	134,0	116,3	111,3	120,2
septembre	146,5	168,6	44,8	71,0	187	137,2	118,1	152,9
octobre	144		50,9	66,3	174	137,1	124,7	147,1
novembre	103			55,1	155	117	108,0	127
décembre	88				174	103	93,6	

INDUSTRIES MANUFACTURIERES (suite)

	Industrie du cuir			Industrie chimique et industrie du caoutchouc								
	Indice général	Cuirs lourds	Cuirs légers	Indice général	Industrie chimique						Indus- trie du caout- chouc	
					Indice général	Chimie de base	Transf. des mat. plasti- que	Savon	Azote	Allu- mettes		Produc- tion de rayonne
1967	96,3	86,0	97,9	70,6	70,9	67,5	64,6	99,9	70,9	96,3	99,9	70,1
1968	96,3	105,0	106,9	81,7	82,0	79,6	76,8	103,2	78,3	98,8	110,4	79,1
1969	115,3	113,7	115,4	96,1	96,5	94,7	91,7	106,2	108,8	101,0	103,0	91,8
1970	100,0	100,0	100,0	100,0	100,0	100,0	100,0	100,0	100,0	100,0	100,0	100,0
1971	106,9	96,1	107,9	109,4	108,8	106,0	126,8	108,9	104,5	93,3	100,8	116,3
1972	105,0	92,5	106,1	121,5	121,0	116,8	155,2	118,0	107,4	84,0	106,8	126,4
1973	84,3	95,3	92,9	137,5	137,7	131,3	204,9	131,1	101,3	78,9	..	132,9
janvier	94,7	108,0	93,0	138,7	138,8	136,3	187,5	129,1	111,8	87,2	..	135,8
février	105,0	101,1	105,2	133,6	133,7	129,0	192,8	128,8	106,5	78,9	..	130,7
mars	99,8	112,3	98,2	145,4	144,5	137,5	210,1	148,4	118,2	88,2	..	156,0
avril	75,6	90,2	73,7	135,9	135,9	130,1	193,1	136,4	99,5	79,9	..	126,8
mai	95,8	117,8	93,1	142,0	142,1	134,2	216,8	135,8	101,9	88,0	..	137,6
juin	90,3	96,0	89,5	133,9	133,1	125,0	215,1	137,0	60,2	81,8	..	142,5
juillet	35,5	26,1	36,4	107,0	110,4	112,5	146,0	69,8	82,8	66,4	..	53,4
août	76,5	107,1	73,0	134,4	135,3	129,7	195,7	130,8	101,7	55,1	..	119,2
septembre	80,6	97,4	78,5	140,8	139,6	131,3	215,1	133,2	101,7	81,9	..	155,5
octobre	87,1	103,9	85,1	155,6	155,6	145,6	248,3	145,7	108,9	94,6	..	153,4
novembre	84,7	99,2	82,9	148,6	148,7	140,3	229,1	142,9	105,5	75,9	..	143,1
décembre	86,0	83,6	86,0	134,7	134,7	123,7	209,4	134,3	115,3	69,4	..	133,8
1974												
janvier	93,7	90,2	93,3	154,1	154,5	140,4	242,4	179,1	119,5	146,9
février	88,8	99,6	87,4	147,0	146,5	135,8	232,6	171,2	100,1	152,0
mars	92,9	103,7	91,4	153,7	152,7	140,4	248,1	153,5	113,9	167,1
avril	98,6	110,2	97,1	154,3	154,6	142,3	243,0	164,7	120,3	147,8
mai	88,1	106,1	86,1	152,4	153,1	142,1	249,0	156,4	104,2	139,4
juin	87,4	95,9	86,2	144,8	143,6	136,7	225,0	139,5	98,2	160,5
juillet	41,1	20,7	42,4	122,1	122,0	122,0	163,7	94,1	109,4	120,3
août	54,7	79,5	52,5	127,7	128,5	128,1	158,6	133,3	103,7	115,5
septembre	73,9	90,7	72,2	144,5	143,9	136,6	210,4	158,1	113,4	151,2
octobre	92,7	109,4	90,9	151,0	150,4	140,6	219,0	169,3	119,3	159,5
novembre	79,9	92,8	78,4	133						
décembre	94			120						

	Industrie des dérivés du pétrole et du charbon				Industrie des produits minéraux non métalliques							
	Indices général	Raffi-neries de pétrole	Agglo-mérés de houille	Cokeries indépen-dantes	Indice général	Terre cuite	Verre			Ciment	Produits céra-miques	Chaux, dolomie, plâtre agglom. de plâtre, etc...
							Indice général	Verre plat	Verre creux			
1967	85,0	58,0	116,6	115,3	85,9	109,6	78,4	87,3	67,0	86,6	86,9	82,0
1968	98,9	77,1	110,5	124,2	86,9	95,0	84,8	95,0	71,8	85,3	86,6	92,2
1969	99,7	95,8	106,5	104,0	93,2	97,2	90,2	98,2	79,9	93,2	96,0	98,9
1970	100,0	100,0	100,0	100,0	100,0	100,0	100,0	100,0	100,0	100,0	100,0	100,0
1971	92,0	101,4	77,2	82,7	99,7	90,5	101,4	99,0	105,2	103,0	94,0	108,8
1972	86,6	121,1	67,1	27,8	101,4	85,6	105,2	103,9	106,8	105,4	91,4	116,9
1973	87,9	124,1	61,5	28,7	106,3	99,1	112,5	110,1	116,4	104,6	94,1	133,1
janvier	74,7	84,3	91,4	29,6	96,3	85,7	111,4	114,8	102,0	81,7	95,2	136,3
février	83,5	114,4	72,9	26,6	91,7	71,9	102,8	102,3	102,5	83,9	94,4	127,3
mars	96,1	140,2	62,8	29,5	114,1	98,1	120,4	121,2	116,7	114,2	105,5	143,8
avril	93,9	137,2	62,5	28,5	111,7	101,2	115,3	113,1	118,8	116,1	93,9	137,2
mai	93,8	138,3	55,7	29,0	114,0	111,5	119,5	117,4	122,2	111,9	102,5	134,7
juin	78,7	112,4	37,8	28,2	111,3	107,5	114,4	112,2	117,7	112,7	97,5	130,5
juillet	80,9	123,4	13,2	29,0	83,8	82,7	93,3	89,3	101,1	78,6	62,6	115,2
août	86,2	127,5	37,8	28,9	108,0	108,5	102,0	103,0	98,4	119,9	88,3	130,2
septembre	82,3	119,3	40,1	28,3	114,6	107,1	111,6	108,3	117,2	126,9	92,4	130,0
octobre	89,3	118,0	90,8	28,7	120,3	115,6	120,5	114,0	133,4	124,5	108,3	138,5
novembre	99,3	140,2	92,7	28,1	110,2	102,9	119,7	113,5	132,4	105,6	94,6	141,9
décembre	96,3	134,4	82,3	29,7	99,9	96,3	119,2	112,0	134,0	80,7	94,7	131,6
1974												
janvier	84,2	102,1	95,0	..	104,0	94,0	114,9	109,5	124,2	110,5	105,9	144,7
février	76,2	94,7	80,8	..	102,3	84,5	108,2	102,4	118,4	91,5	99,0	127,0
mars	62,8	54,1	66,1	..	119,5	94,7	123,5	118,4	132,6	126,9	103,2	156,4
avril	56,9	47,0	60,8	..	118,3	107,2	118,7	113,8	127,0	123,9	106,1	156,7
mai	80,2	99,4	62,2	..	113,5	109,9	109,8	90,8	144,5	118,1	108,2	157,1
juin	91,4	123,0	55,8	..	114,1	104,6	111,7	95,1	141,8	122,2	104,3	143,5
juillet	88,9	118,9	16,7	..	90,1	85,5	98,2	88,2	116,2	85,7	69,2	139,4
août	85,5	116,0	47,8	..	104,8	105,5	97,5	93,8	103,9	117,0	90,6	129,9
septembre	81	103,4	48,3	..	111,7	109,9	99,7	91,4	114,7	126,9	105,1	145,7
octobre	78	118,9	114	110,7	106,4	91,9	132,8	133,4	115,6	
novembre	84	118,3	103		107,1	92	134	102,5		
décembre	84	116	100				87,7			

INDUSTRIES MANUFACTURIERES (suite)

Industrie métallurgique de base									
	Indice général	Sidérurgie				Aciéries de moulage, fonderies tréfileries, étirage et laminage			
		Indice général	Fonte	Acier brut	Produits finis	Indice général	Aciéries de moulage	Fonderies de fer	Tréfileries, étirage et laminage
1967	80,6	79,7	82,1	77,0	81,8	81,1	64,9	94,4	80,8
1968	90,7	91,6	95,7	91,8	91,1	89,1	74,0	97,8	90,3
1969	100,3	102,8	103,4	101,8	104,5	100,5	90,3	108,2	100,4
1970	100,0	100,0	100,0	100,0	100,0	100,0	100,0	100,0	100,0
1971	96,8	98,1	95,4	98,8	99,4	92,3	94,2	86,3	94,6
1972	107,2	113,1	108,7	115,6	114,8	91,6	88,4	83,6	96,2
1973	115,6	121,8	116,9	123,6	124,9	95,7	79,1	85,5	105,3
janvier	119,8	130,3	124,1	132,3	133,8	98,1	91,1	86,7	105,7
février	107,0	112,7	103,3	111,1	119,7	97,9	87,3	93,5	104,4
mars	122,6	134,2	126,2	134,2	140,0	104,7	82,1	95,1	115,6
avril	117,0	126,5	123,3	131,0	127,1	98,4	81,2	88,9	107,7
mai	120,5	129,6	125,1	130,1	133,5	91,8	75,6	92,7	95,8
juin	111,5	115,7	111,1	116,9	118,8	88,3	71,8	74,0	99,9
juillet	95,8	104,7	116,8	118,6	92,7	68,3	48,1	52,3	82,0
août	115,4	119,8	116,6	122,3	121,6	93,0	82,7	89,1	97,6
septembre	107,7	104,6	90,8	96,7	117,7	99,0	80,5	87,9	109,6
octobre	123,6	125,9	112,9	122,1	136,4	104,8	84,0	97,0	114,4
novembre	123,8	129,8	125,3	134,8	130,6	101,4	82,9	86,7	113,7
décembre	121,4	127,6	125,7	133,1	127,2	102,3	81,6	85,8	116,3
1974									
janvier	131,9	137,9	130,3	141,0	141,9	111,7	94,8	96,9	123,5
février	123,0	128,9	121,1	131,1	134,0	104,9	89,5	79,9	121,7
mars	129,0	134,6	127,4	136,7	139,3	114,3	91,4	98,1	129,1
avril	130,7	138,1	130,3	141,8	142,4	117,3	89,9	99,0	135,0
mai	130,1	139,9	134,9	142,3	142,9	106,0	79,7	97,4	118,5
juin	124,0	133,0	128,6	136,0	134,9	97,2	77,9	81,8	110,6
juillet	106,5	117,4	116,9	123,6	114,3	79,1	58,2	66,9	91,9
août	104	113,0	108,4	114,5	115,9	90	79	98,4	96
septembre	116	120,8	109,7	120,4	130,0	112	91	106	122
octobre	126	130,1	119,6	131,1	135,1	119	101	107	131
novembre	114	117,9	113,0	124,0	118,3	109	112	94	114
décembre	105								

Industrie métallurgique de base (suite)									
	Indice général	Industrie des métaux non ferreux						Demi-produits	Cokeries dépendant de l'industrie métallurgique
		Produits bruts							
		Indice général	Cuivre	Zinc	Plomb	Aluminium			
1967	83,0	89,1	91,3	94,3	100,9	..	109,9	77,4	92,6
1968	90,9	94,3	97,6	103,1	104,4	..	105,4	88,1	96,9
1969	93,3	89,6	84,9	108,0	104,2	..	114,8	97,9	101,7
1970	100,0	100,0	100,0	100,0	100,0	..	100,0	100,0	100,0
1971	97,5	92,4	92,7	85,7	90,0	..	111,5	103,5	98,9
1972	102,5	96,0	93,1	106,7	99,1	..	98,6	110,9	121,5
1973	112,2	107,8	105,9	117,2	106,0	..	96,1	119,1	131,1
janvier	106,4	98,4	92,7	121,3	104,0	..	115,7	117,0	139,3
février	93,2	76,6	66,0	118,0	109,6	..	103,1	117,8	123,7
mars	101,6	82,7	72,6	118,4	125,2	..	98,1	129,5	138,5
avril	102,6	90,8	82,5	116,7	134,1	..	95,2	119,2	134,5
mai	120,8	112,9	110,3	119,2	126,9	..	100,6	130,9	133,5
juin	121,1	113,3	111,5	118,4	117,3	..	100,3	131,1	118,6
juillet	90,9	107,8	106,5	117,0	103,5	..	90,2	62,1	135,6
août	120,8	115,0	117,2	115,0	94,7	..	71,0	127,6	137,4
septembre	121,0	117,5	121,9	113,3	77,5	..	73,9	124,0	118,1
octobre	134,6	128,3	134,2	115,2	79,9	..	87,9	141,8	128,1
novembre	119,2	127,7	131,3	116,9	90,8	..	111,6	125,2	132,9
décembre	114,5	122,7	124,1	116,1	109,2	..	104,0	111,0	134,0
1974									
janvier	130,3	122,4	124,3	115,3	111,9	..	92,2	142,7	..
février	120,1	111,6	112,2	107,5	112,7	..	80,0	132,9	..
mars	119,9	105,5	103,7	108,1	120,3	..	81,7	140,8	..
avril	111,6	96,0	91,5	105,8	128,5	..	77,6	133,7	..
mai	116,6	104,4	100,5	113,6	132,3	..	79,6	134,3	..
juin	119,4	106,7	104,6	118,8	124,3	..	56,1	137,8	..
juillet	91,4	106,3	104,5	126,5	103,9	..	60,7	73,7	..
août	99,6	99,6	96,3	128,7	96,1	..	65,0	101,2	..
septembre	112,5	99,0	96,3	134,8	65,4	..	83,9	132,0	..
octobre	113,4	95,4	90,8	138,1	73,2	..	81,4	138,7	..

INDUSTRIES MANUFACTURIERES (suite)

	Industrie des fabrications métalliques													
	Indice général	Fabrication d'ouvrages en métaux à l'exclusion des machines et du matériel de transport						Construction de machines, à l'exclusion des machines électriques						
		Indice général	Forge, estampage, gros emboutissage	Travail de la tôle, etc.	Access. métall. du bâtiment	Ponts, charpentes, etc.	Armes et munitions	Indice général	Machines motrices, etc.	Machines-outils, etc.	Constr. mécaniques	Appareils de levage, pesage, etc.	Appareils pour diverses industries	Machines textiles et accessoires
1967	78,6	85,3	77,9	87,8	83,1	84,0	97,4	74,8	68,3	68,8	73,0	59,4	84,3	81,4
1968	80,7	83,3	72,7	90,2	83,3	68,1	104,5	81,7	74,0	73,2	81,9	66,2	93,4	83,6
1969	83,8	94,1	90,3	100,2	96,8	82,2	100,1	94,8	85,4	85,6	94,0	88,1	103,1	94,5
1970	100,0	100,0	100,0	100,0	100,0	100,0	100,0	100,0	100,0	100,0	100,0	100,0	100,0	100,0
1971	98,2	96,6	94,2	97,7	90,5	105,3	98,5	94,6	99,5	106,9	104,6	92,0	86,6	98,1
1972	102,5	93,8	97,6	99,7	92,7	97,2	80,0	99,9	108,0	108,7	104,8	99,3	99,4	79,0
1973	109,8	99,8	115,3	111,7	102,2	102,7	68,2	112,0	122,8	109,4	119,2	112,6	108,1	101,4
janvier	108,0	99,6	110,4	107,6	99,9	111,6	70,6	103,2	112,5	108,5	109,9	102,3	100,6	87,1
février	108,9	100,6	108,8	108,3	99,0	108,2	79,9	103,9	116,6	106,7	107,6	103,0	101,6	88,7
mars	116,2	105,2	115,7	116,9	105,5	100,4	86,2	114,6	121,3	110,7	122,0	108,4	119,9	94,4
avril	106,6	95,2	113,5	109,9	95,8	98,0	62,5	106,0	120,1	101,3	114,9	101,7	104,8	90,3
mai	109,0	101,5	124,7	115,3	100,8	99,9	73,9	113,3	123,0	106,7	128,6	116,0	108,3	97,9
juin	103,7	97,4	106,5	108,5	102,0	100,8	65,0	109,5	119,4	105,4	111,5	114,9	106,4	98,8
juillet	81,9	75,2	73,4	87,3	79,9	85,7	40,0	88,8	97,8	87,9	85,9	96,9	86,3	78,4
août	101,1	101,5	113,9	110,4	107,6	102,9	70,2	114,0	137,1	108,5	120,8	115,1	104,7	107,6
septembre	116,7	98,6	121,9	110,9	109,8	107,4	43,6	121,3	135,1	114,6	132,4	116,3	116,2	115,3
octobre	122,3	107,3	135,9	123,8	116,3	113,6	50,6	126,6	134,2	123,4	137,8	131,3	117,7	123,1
novembre	120,3	109,5	129,2	118,4	108,1	105,8	92,1	123,2	129,4	121,3	131,7	130,2	114,8	118,9
décembre	114,3	109,6	129,0	121,5	101,0	99,3	85,1	119,0	125,6	116,7	125,6	115,1	116,0	117,1
1974														
janvier	119,6	112,5	129,8	130,8	105,5	106,1	94,0	125,8	140,6	123,3	128,6	130,5	118,4	118,1
février	117,0	109,5	123,0	126,2	99,6	106,1	96,0	123,1	132,5	120,3	130,0	129,9	115,3	115,8
mars	127	117,0	144,2	132,4	103,1	106,0	112,7	131	137,5	125,7	139,2	138	119,3	115,6
avril	127	112,8	152,3	130,6	98,8	101,7	102,8	131	132	119,1	136,4	139	115,8	112,5
mai	128	111,1	143,9	127,8	96,1	101,6	104,5	127	131	118,2	139,9	129	109,9	109,8
juin	121	107	130,1	124,8	94,3	102	99,8	125	135	108	117,7	133	109,5	102
juillet	87	69	107,2	81	71	71	35	102	115	88	92,6	134	105	62
août	112	99	130,9	122	97	89	71	116	117	116	137,1	124	106	97
septembre	131	116	148	137	107	117	87	138	152	133	144	137	140	116
octobre	138	123	155	135	114	122	110	143	169	130	156	139	137	132
novembre	122	103	131	117	94	107	84	124	150	115	131	138	116	96
décembre	118	101												

Industrie des fabrications métalliques (suite)

	Construction électrique				Construction de matériel de transport				Appareils de mesure, de laboratoire, etc.	Electricité	Distribution d'eau	
	Indice général	Machines rotatives et statiques	Appareils industriels et électrodomestique	Autres produits	Indice général	Construction navale	Automobiles, cycles, etc.	Matériel chemin de fer et tramways				Industrie aéronautique
1967	75,2	72,3	84,8	73,9	76,7	80,9	66,9	91,4	142,5	96,6	78,0	88,9
1968	76,2	73,4	88,6	74,3	77,3	68,5	74,6	82,3	130,2	88,5	86,5	96,7
1969	89,5	85,9	100,1	88,1	94,5	85,0	96,0	90,9	121,6	96,5	95,4	97,9
1970	100,0	100,0	100,0	100,0	100,0	100,0	100,0	100,0	100,0	100,0	100,0	100,0
1971	96,9	87,5	95,3	98,7	109,7	89,3	113,7	105,5	134,5	89,8	109,1	105,5
1972	105,4	86,6	103,9	108,6	121,8	111,1	116,4	119,9	215,2	86,0	123,2	109,1
1973	115,2	82,0	65,4	129,7	124,1	127,0	121,2	108,6	157,2	89,5	135,1	116,0
janvier	107,0	69,3	60,6	121,6	134,6	109,0	131,8	118,4	262,9	86,6	145,2	114,7
février	111,1	75,5	60,2	126,1	132,0	105,3	129,5	115,6	261,2	89,3	133,0	103,2
mars	118,6	77,2	68,9	134,2	138,8	126,4	138,3	120,0	195,1	96,8	144,1	117,2
avril	108,9	73,0	62,4	123,1	127,1	128,3	126,9	109,7	134,8	85,2	134,1	111,9
mai	108,3	82,2	62,0	121,0	125,9	127,6	124,2	110,4	148,6	91,4	127,8	115,8
juin	105,7	87,3	58,2	117,5	111,7	119,0	107,3	102,8	141,0	94,4	121,6	121,1
juillet	84,2	64,1	46,3	94,4	88,3	101,1	86,5	76,7	73,5	68,6	112,2	118,9
août	122,4	96,2	72,7	135,6	111,8	126,5	103,5	110,4	154,8	99,1	126,0	123,5
septembre	126,1	90,7	75,1	141,0	138,1	149,2	138,9	110,9	110,5	93,0	130,7	119,0
octobre	131,0	95,6	77,4	146,5	139,9	155,5	136,4	117,0	144,9	96,3	151,1	120,2
novembre	133,0	90,7	74,3	150,5	128,8	136,0	126,3	112,5	141,5	90,4	147,3	114,0
décembre	127,2	82,7	67,0	145,3	112,4	139,4	105,1	99,3	116,7	82,9	148,0	112,2
1974												
janvier	124,4	79,2	68,7	142,4	121,7	145,9	114,4	103,8	150,1	93,9	150,7	118,4
février	127,6	82,5	68,3	146,6	115,3	133,4	109,6	102,2	131,7	92,1	139,3	107,4
mars	127,6	79,8	74,1	145,4	141	157	117,4	166	276	91,6	149,8	118,3
avril	128,9	74,8	69,9	149,3	138	161	113,0	158	240	91,9	135,7	119,0
mai	128,7	87,1	70,0	146,7	143	167	111,1	158	300	93,4	136,5	123,2
juin	134	-	-	-	124	190	96,8	146	241	85	128,5	126,4
juillet	96	-	-	-	87	128	82,8	79	95	83	120,1	122,3
août	136	-	-	-	98	136	80	140	146	126	131,3	120,6
septembre	145	-	-	-	127	172	113	144	121	131	141,9	120,5
octobre	155	-	-	-	134	179	119	159	122	128	160,2	122,8
novembre	148	-	-	-	115	163	68	131	129	105	149,4	114
décembre	138	-	-	-	110						145,9	119

Indices bruts de la production industrielle

1970=100 1972 - - - - 1973 ——— 1974

Indice général (sauf construction)

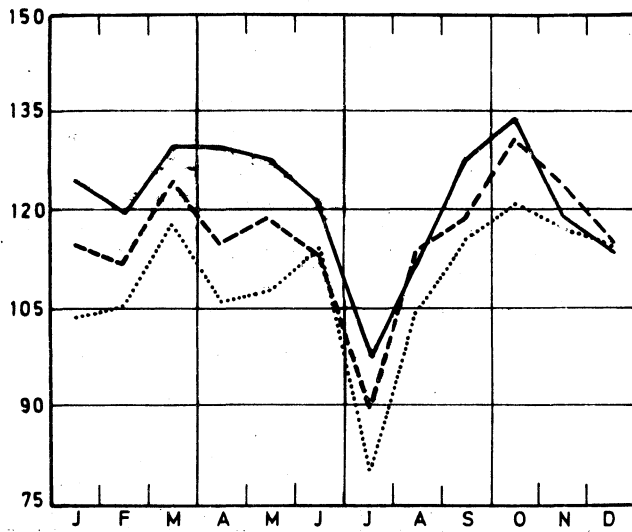

Matières premières et biens intermédiaires

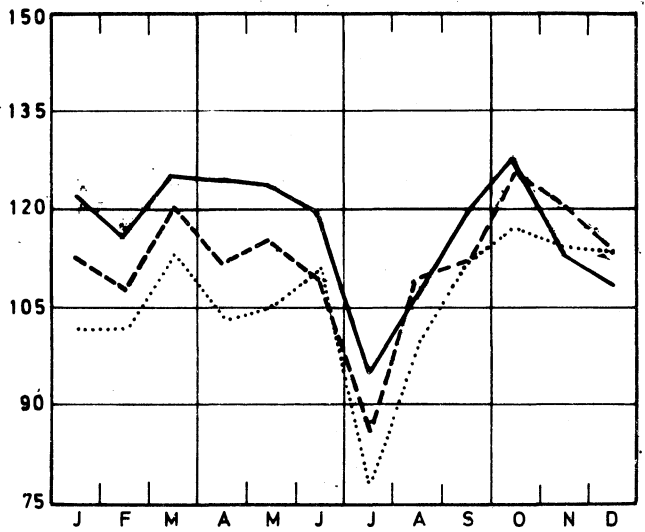

Indice général (y compris construction)

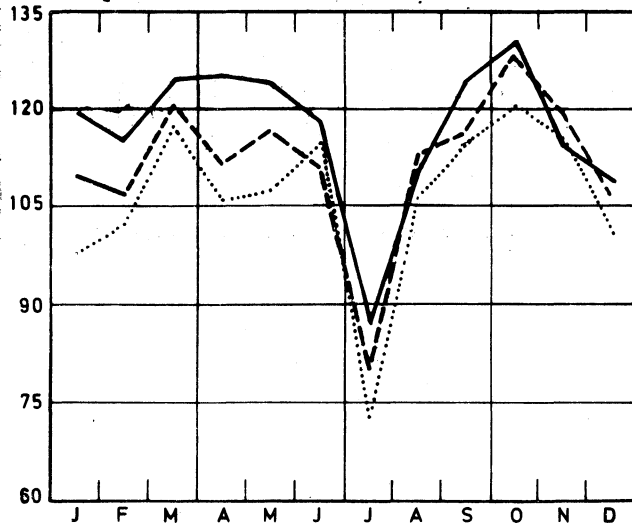

Biens de consommation non durables

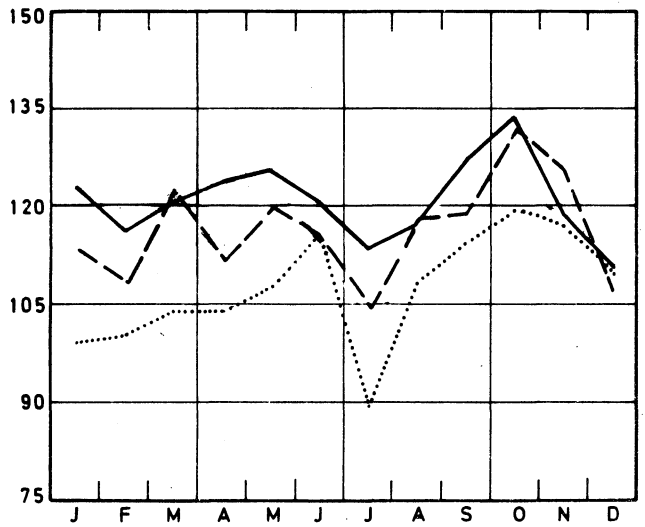

Construction

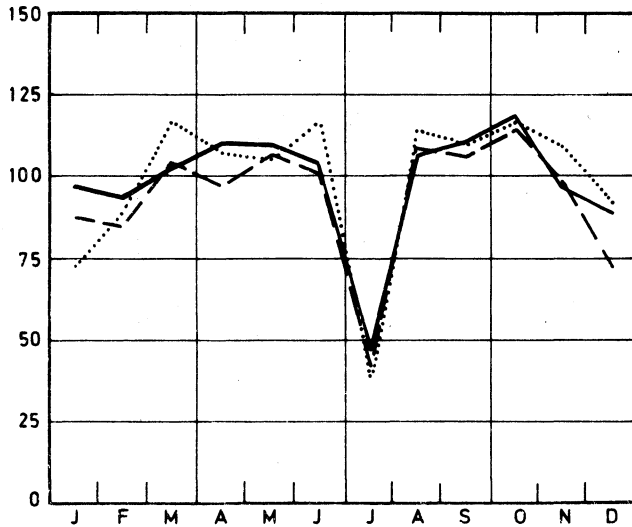

Biens de consommation durables

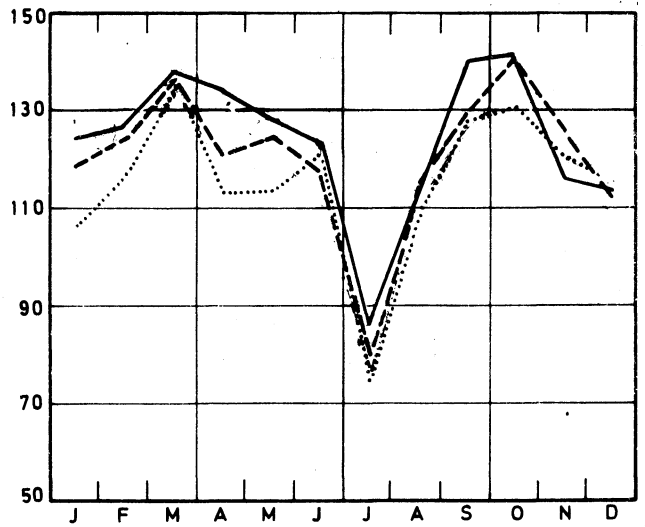

Indices bruts de la production industrielle

1970 = 100 1972 - - - - 1973 ——— 1974

Biens d'investissement (sauf construction)

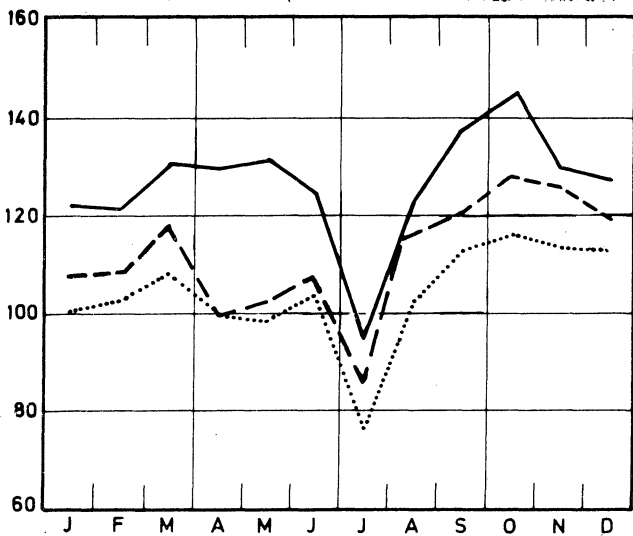

Alimentation et boissons

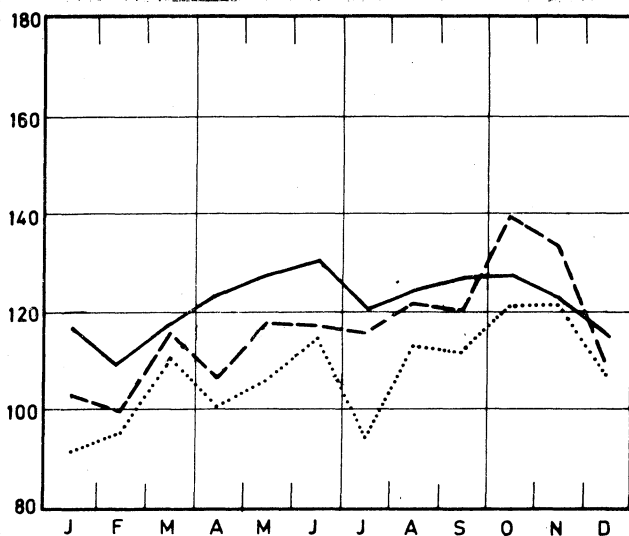

Biens d'investissement (y compris construction)

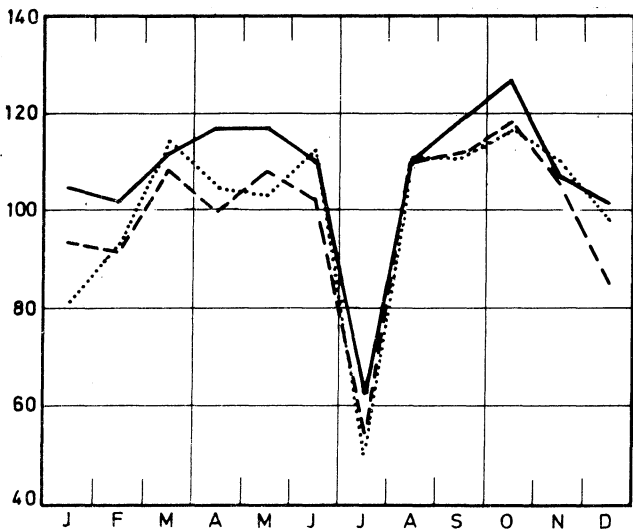

Industrie textile

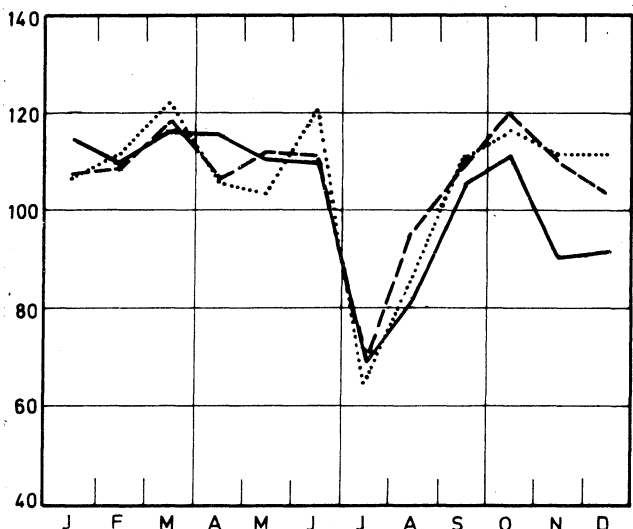

Extraction du charbon

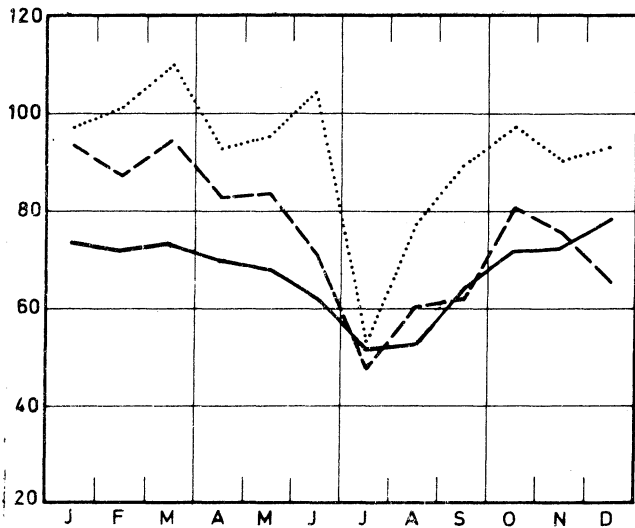

Confection et chaussures

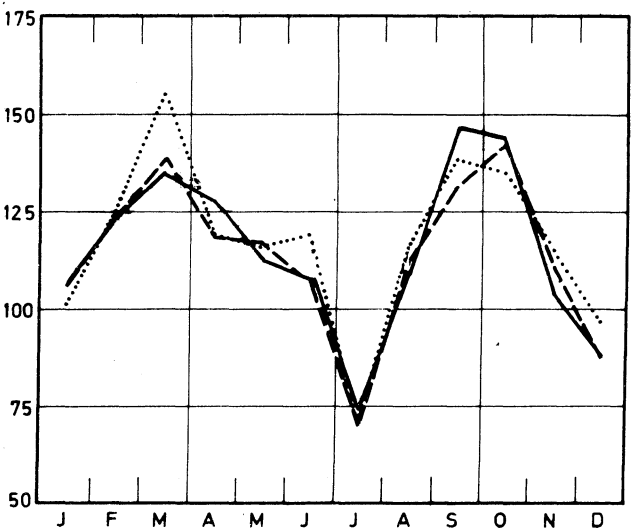

Indices bruts de la production industrielle

1970 = 100 1972 - - - - 1973 ——— 1974

Dérivés du charbon

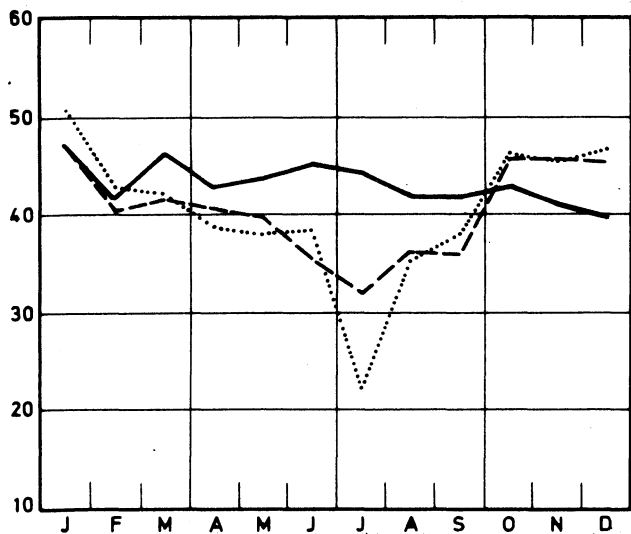

Fabrications métalliques

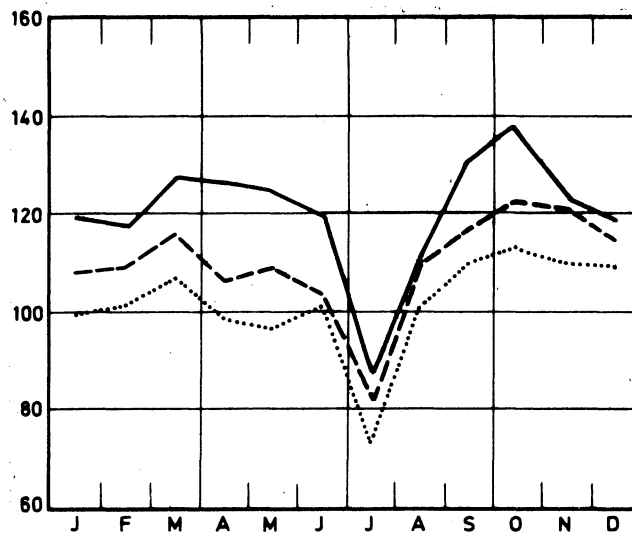

Minéraux non métalliques

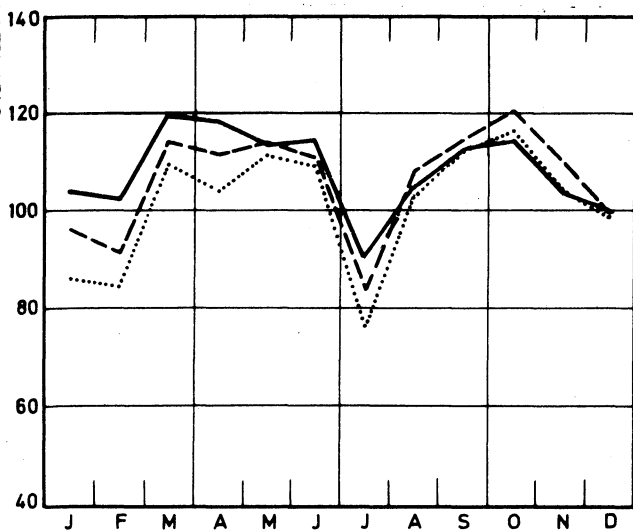

Constr. de mach. non électriques; fine constr. mécanique

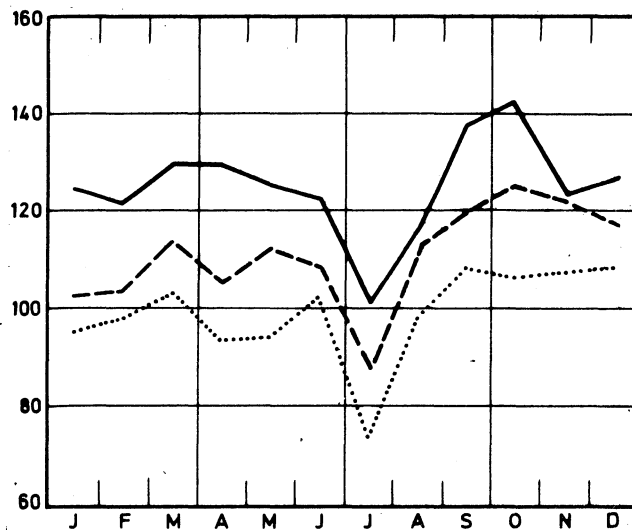

Métallurgie de base

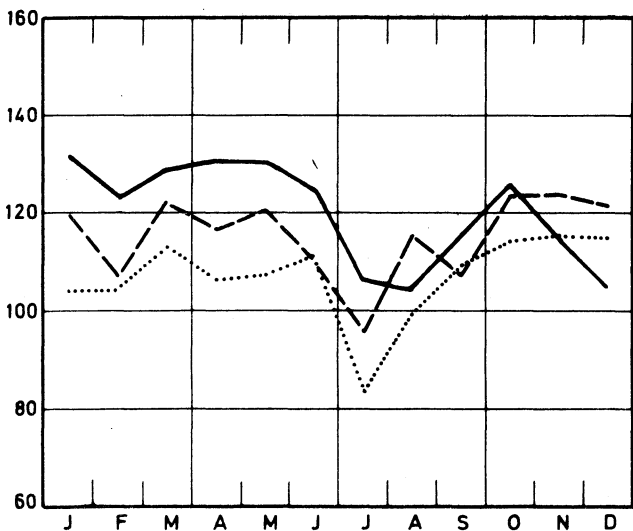

Construction de machines électriques

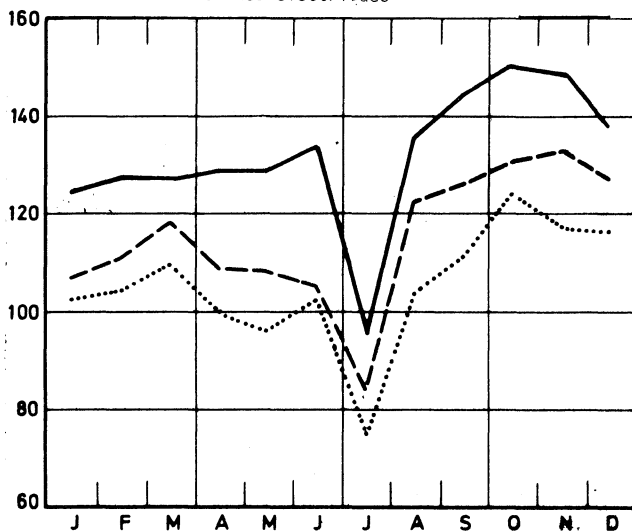

Indices bruts de la production industrielle

1970=100 1972 - - - - 1973 ——— 1974

Industrie du papier et du carton

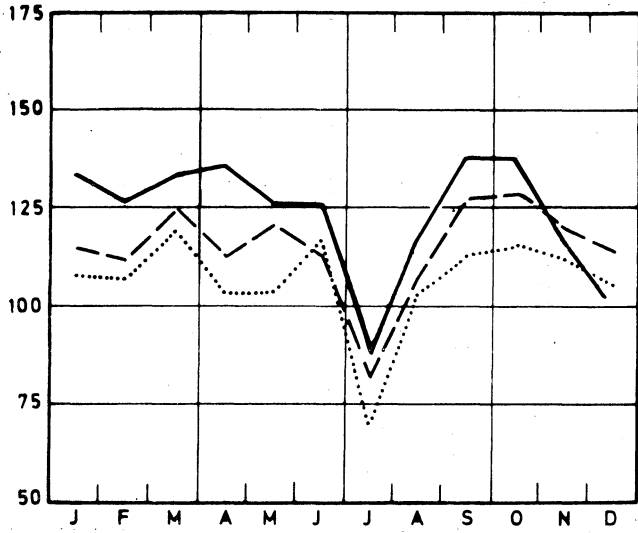

Raffinerie de pétrole

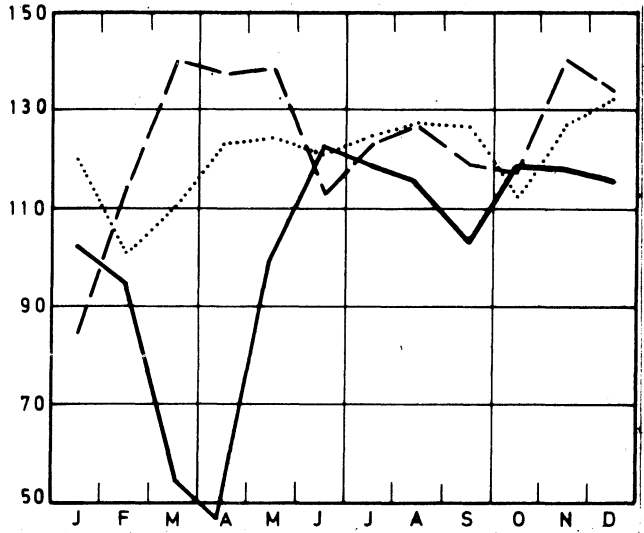

Industrie du bois et meubles

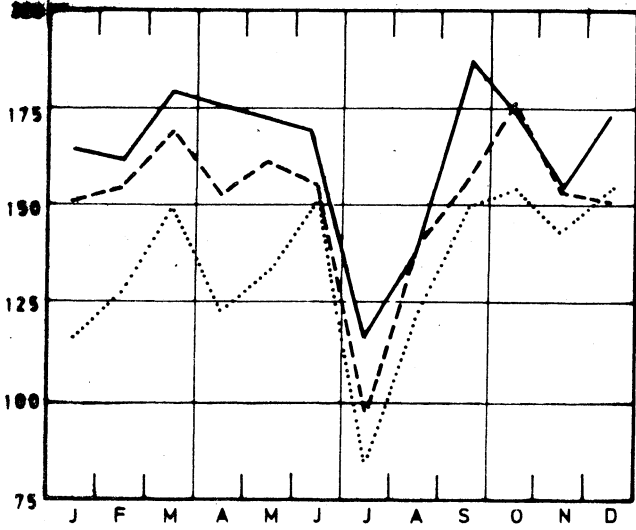

Construction de matériel de transport

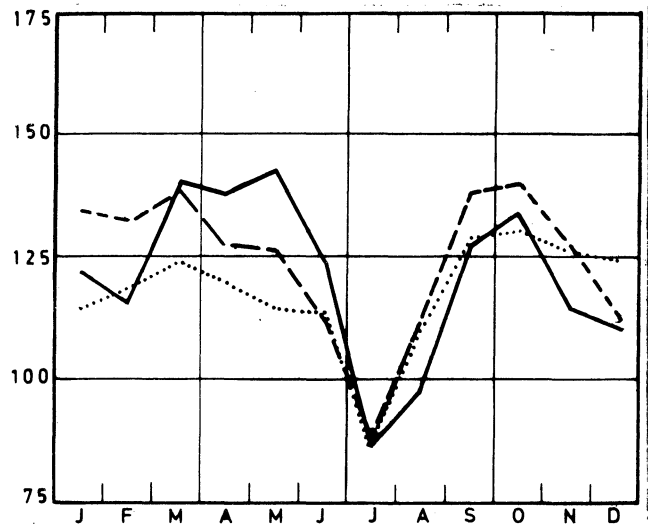

Chimie et caoutchouc

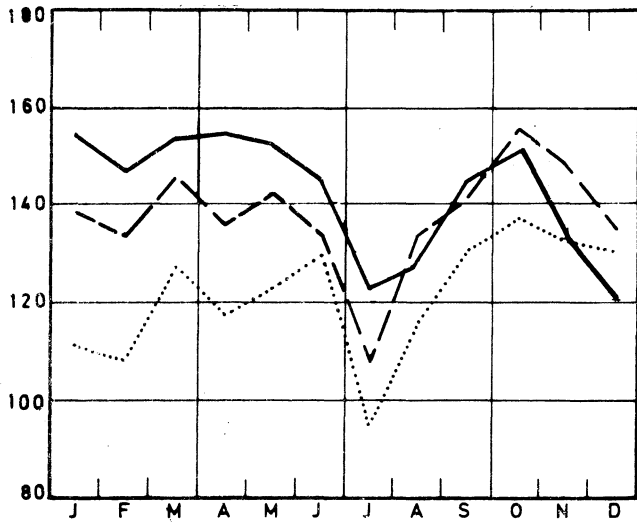

Electricité

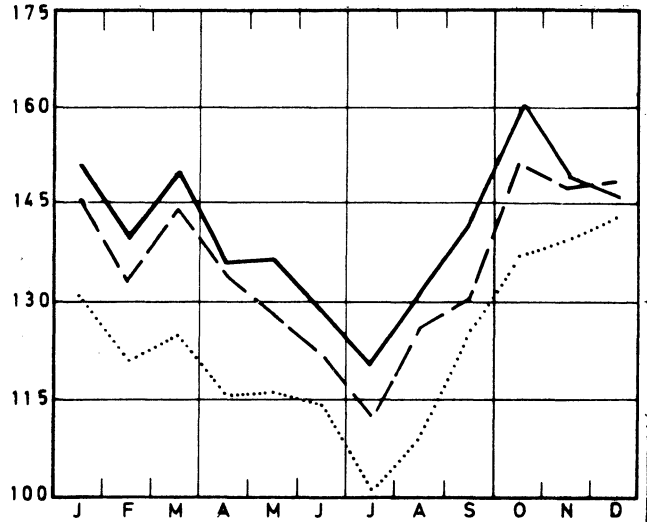

II. PRODUCTION INDUSTRIELLE EN CHIFFRES ABSOLUS

MINES DE HOUILLE ET DE FER - CAPTAGE DU GRISOU

	Mines de houille (1)									Extraction du minerai de fer	Grisou (1)		
	Nombre de jours d'extractions	Production (1000 t)	Ecoulement (1000 t)	Stock (2) (1000t)	Production par journée d'ouvrier (kg) (3)			Absentéisme en % (4)			(1 000 m3) (5)	capté	valorisé
					taille	fond	fond et surface	fond	fond et surface				
1967	20,3	1 370	1 423	2 644	4 939	1 847	1 336	14,9	13,2	7,3	6 211	5 886	
1968	20,3	1 234	1 354	1 735	5 421	1 976	1 418	16,5	14,5	6,8	5 499	5 394	
1969	20,1	1 100	1 240	631	5 883	2 112	1 560	17,6	15,5	7,8	5 783	5 580	
1970	18,8	947	1 021	215	6 384	2 284	1 599	16,9	14,6	7,8	4 555	4 402	
1971	19,8	913	933	396	6 995	2 282	1 591	18,0	15,8	7,8	4 226	4 131	
1972	20,0	875	904	472	7 398	2 298	1 616	18,0	15,7	9,4	4 402	4 306	
1973	20,0	737	792	189	7 208	2 219	1 555	18,3	15,9	9,7	4 576	4 480	
octobre	22,9	790	861	247	7 241	2 220	1 555	21,0	17,9	10,9	2 338	2 298	
novembre	20,4	771	807	222	7 113	2 210	1 565	18,0	15,6	10,1	1 828	1 772	
décembre	17,2	631	700	189	6 948	2 229	1 570	16,8	13,9	10,3	5 368	5 347	
1974	20,1	676	703	250	7 674	2 254	1 602	19,3	16,7	5	5 034	4 997	
janvier	21,5	738	740	157	7 142	2 273	1 586	17,9	16,1	11,1	2 987	2 987	
février	19,9	733	801	160	7 492	2 299	1 627	19,3	16,9	10,2	4 233	4 233	
mars	21,0	754	827	157	7 594	2 250	1 598	19,6	17,4	10,9	3 966	3 966	
avril	21,0	718	787	184	7 201	2 199	1 572	18,3	16,0	10,3	4 015	3 948	
mai	20,4	694	702	202	7 137	2 198	1 562	18,1	15,8	10,0	5 166	5 129	
juin	19,0	640	646	220	7 232	2 215	1 557	20,4	17,5	10,5	5 196	5 196	
juillet	17,1	546	580	217	9 336	2 456	1 685	18,5	15,8	5,1	6 819	6 683	
août	19,5	548	599	197	7 999	2 292	1 556	18,9	16,1	10,5	6 455	6 345	
septembre	21,0	655	690	193	7 865	2 252	1 568	23,8	20,0	11,4	5 068	4 996	
octobre	23,0	752	777	206	7 932	2 250	1 571	22,7	19,1	12,1	5 644	5 623	
novembre	19,2	685	697	228	7 809	2 184	1 576	18,0	15,5	10,5	6 104	6 104	
décembre	18,6	647	663	250	7 732	2 192	1 581	16,4	14,4		5 848	5 848	

LIVRAISONS DE CHARBON BELGE SUR LE MARCHE INTERIEUR, IMPORTATION ET EXPORTATION DE CHARBON (1 000 t)

	cokeries, usines à gaz et fabriques d'agglomérés	Centrales électriques	Métallurgie	Matériaux de construction, cimenteries	foyers domestiques, artisanat et administrations publiques	Autres utilisateurs	Exportation	Total	Importation
1967	578	323	28	18	180	21	126	1 273	488
1968	574	316	22	12	167	20	95	1 202	553
1969	609	272	28	9	95	17	75	1 105	547
1970	523	185	24	7	113	16	44	911	630
1971	503	160	22	5	89	14	31	824	441
1972	502	160	21	3	76	9	31	802	513
1973	451	131	14	3	61	10	29	700	600
octobre	510	119	13	3	68	7	37	757	670
novembre	448	121	13	2	73	9	34	701	692
décembre	361	113	14	2	78	12	28	607	770
1974	421	86	10	2	56	5	32	612	784
janvier	446	111	13	3	91	9	26	698	762
février	443	102	10	2	83	5	31	677	780
mars	450	121	11	2	66	4	39	693	781
avril	458	84	10	2	58	5	43	661	808
mai	419	85	12	2	61	6	34	619	1 286
juin	369	85	10	2	48	3	32	551	674
juillet	397	64	5	1	27	2	20	516	980
août	372	68	10	2	39	2	24	516	725
septembre	422	85	10	2	47	3	27	596	978
octobre	457	84	12	2	55	5	45	660	649
novembre	410	77	13	2	55	5	34	596	815
décembre	396	66	10	2	57	7	29	568	770

(1) Source : Administration des Mines.

(2) Fin du mois ou de l'année.

(3) Jusqu'en 1967 rendement par "poste" de huit heures; à partir de 1968, rendement correspondant à la durée réelle du "poste".

(4) Absentéisme pour motifs individuels.

(5) Ramené à 8 500 cal., 0° cent. et 760 mm HG.

EXTRACTION DE LA PIERRE A BATIR ET D'AUTRES MINERAUX NON METALLIQUES

	Production des carrières									
	Porphyre		Petit granit				Marbre			
	Moellons (t)	Concassés (1 000 t)	Extrait (m3)	Scié (m3)	Façonné (m3)	Sous- produits (m3)	Blocs (m3)	Tranches ramenées à 20 mm (1 000 m2)	Moellons et concassés (t)	Binbelo- terie (t)
1966	12 449	336	24 042	6 667	1 748	21 788	617	50	2 098	25
1967	28 447	465	23 892	6 328	1 362	19 409	424	36	2 756	27
1968	35 024	532	22 176	5 357	976	17 854	339	34	2 238	27
1969	30 950	532	25 097	6 088	996	20 106	397	34	1 881	27
1970	30 553	593	28 161	5 931	979	23 242	277	32	1 706	19
1971	16 964	683	27 584	5 520	1 470	25 002	213	29	1 229	..
1972	1 186	670	24 854	6 082	950	19 873	359	25	1 220	..
1973	1 081	576	24 809	5 668	769	19 321	286	22	888	..
avril	885	633	21 874	5 215	693	17 190	352	20	989	..
mai	1 918	687	28 227	6 483	827	22 423	264	22	1 053	..
juin	3 012	597	25 417	6 018	783	17 289	295	23	1 403	..
juillet	287	354	11 929	3 291	377	9 582	164	9	313	..
août	2 202	670	31 582	7 007	858	25 194	283	25	1 271	..
septembre	852	599	29 092	6 985	841	21 891	372	25	1 255	..
octobre	589	677	29 767	7 674	1 062	22 472	289	26	910	..
novembre	-	578	19 976	4 788	758	16 319	327	21	960	..
décembre	962	373	26 884	4 688	711	23 145	223	19	827	..
1974										
janvier	1 135	373	25 405	6 118	879	18 960	267	23	999	..
février	729	298	23 787	6 065	844	17 094	335	21	950	..
mars	-	295	26 726	6 663	921	19 676	260	26	1 017	..
avril	285	633	35 293	6 475	1 176	33 654	264	24	1 760	..
mai	166	618	34 396	6 321	1 149	27 255	264	27	970	..
juin	-	557	30 123	5 860	991	24 856	191	23	751	..
juillet	-	272	13 935	3 216	434	10 736	179	7	166	..
août	15	602	33 168	5 817	993	37 183	188	23	880	..
septembre	-	580	34 397	6 718	1 105	39 346	188	27	664	..

	Production des carrières (suite)												
	Grès				Sablières				Ardoisières			Dragueurs	
	Moellons (t)	Concas- sés (1 000 t)	Pavés mosaïques (t)	Divers (t)	Sable métallur- gique (1 000 t)	Sable verrerie (1 000 t)	Sable construc- tion (1 000 t)	Sables divers (1 000 t)	Ardoi- ses (1 000 t)	Schiste ardoisier (y compris les agglo- mérés d'ardoise (t)	Pierres à aiguiser (t)	Graviers (1 000 t)	Sables (1 000 t)
1966	20 485	92	1 102	6 451	97	116	365	105	560	298	3,8	363	62,1
1967	17 623	103	773	8 929	91	128	372	95	562	238	3,1	397	62,7
1968	17 002	109	281	5 428	94	138	404	90	595	304	3,0	412	51,0
1969	23 508	106	477	5 587	113	152	461	122	551	187	2,5	429	71,7
1970	21 293	126	232	4 190	128	154	559	148	399	201	2,1	356	76,8
1971	22 534	150	165	3 682	117	129	742	163	265	128	1,0	361	58,6
1972	22 964	162	103	4 054	110	134	860	186	232	235	..	533	72,7
1973	30 514	148	63	3 774	113	147	799	206	184	166	..	518	58,4
avril	23 422	181	69	4 242	105	148	801	195	205	70	..	584	69,8
mai	24 996	218	108	4 699	110	113	907	282	214	133	..	685	71,8
juin	39 212	193	112	4 560	118	160	931	280	178	70	..	622	83,3
juillet	28 680	84	50	2 289	103	158	523	169	94	94	..	302	42,0
août	33 559	172	94	4 166	113	161	1 022	263	173	118	..	652	78,6
septembre	56 960	183	63	5 187	122	132	913	265	173	60	..	624	68,3
octobre	49 992	191	75	5 376	135	165	1 113	210	195	1 099	..	721	63,2
novembre	42 673	150	42	3 989	118	164	814	163	148	105	..	485	59,0
décembre	25 440	49	49	1 594	104	150	521	145	132	46	..	269	24,4
1974													
janvier	21 130	96	58	3 021	140	176	816	162	182	100	..	480	70,4
février	21 264	100	129	3 284	111	145	821	192	192	99	..	362	56,7
mars	38 129	145	40	4 127	121	171	963	228	186	77	..	478	67,5
avril	46 482	179	67	4 900	126	163	1 095	269	179	120	..	638	82,0
mai	54 670	171	44	5 007	134	165	1 161	266	165	172	..	666	94,9
juin	64 701	175	19	4 967	120	162	1 081	335	150	103	..	611	100,9
juillet	31 534	85	19	2 209	106	155	649	171	171	62	..	325	57,3
août	57 020	208	98	4 803	108	163	1 207	294	163	217	..	610	100,6
septembre	57 545	198	12	4 907	117	155	1 254	247	193	246	..	630	95,9

INDUSTRIES ALIMENTAIRES

	Conserves de viande (1)	Conserves de fruits et de légumes					Production de farine (Meunerie industrielle) (1 000 t)	Biscuits, biscottes, pains d'épice, Production (t)		
		Confitures (1)		Fruits confits, corins de prunes, fruits au sirop, conserves de fruits au naturel (1)		Conserves de légumes		Biscuits	Biscottes	Pains d'épice
		Production	Ventes	Production	Ventes					
1967	1 310	1 172	1 210	1 628	1 703	9 749	61	5 738	330	698
1968	1 167	1 176	1 175	1 880	1 580	8 361	59	5 761	298	699
1969	1 381	1 373	1 335	1 989	2 376	11 503	59	6 430	263	693
1970	1 601	1 485	1 414	2 320	2 435	13 248	60	7 428	256	650
1971	1 523	1 503	1 572	2 449	2 714	12 036	59	7 991	209	636
1972	1 547	1 653	1 596	2 574	2 885	12 038	57	8 505	308	640
1973	1 706	1 799	1 697	3 757	3 327	14 531	65	9 340	314	652
janvier	1 772	1 941	1 685	2 805	3 348	6 866	65	8 912	544	628
février	1 777	1 796	1 847	3 355	3 166	6 422	56	9 317	261	695
mars	1 937	1 887	1 991	3 051	3 475	5 695	67	9 898	426	745
avril	1 974	2 187	2 068	1 762	3 033	2 149	65	9 156	382	671
mai	1 669	1 905	2 153	1 169	3 064	1 794	72	9 896	345	650
juin	1 401	2 286	1 767	2 612	2 796	10 278	69	9 429	314	655
juillet	1 342	2 443	1 629	6 330	3 527	48 498	46	6 568	77	339
août	1 396	1 695	1 431	3 699	3 474	39 799	72	9 989	332	627
septembre	1 546	1 570	1 570	4 868	3 670	18 695	66	10 319	219	674
octobre	2 108	1 499	1 524	5 848	3 723	14 050	70	11 518	315	783
novembre	1 880	1 176	1 354	5 791	3 105	11 384	64	9 534	386	739
décembre	1 663	1 205	1 351	3 800	3 240	8 638	66	7 541	165	615
1974										
janvier	2 183	2 278	1 882	5 272	3 962	8 419	84	9 891	186	714
février	1 679	1 891	1 764	5 048	3 526	7 187	72	9 788	582	657
mars	1 731	1 748	1 776	4 108	3 630	5 414	55	9 734	369	691
avril	2 133	1 888	2 148	1 529	4 174	12 008	58	10 200	437	657
mai	1 454	1 697	2 056	467	3 071	2 712	76	9 947	207	691
juin	1 518	1 531	2 090	2 917	3 476	8 542	95	10 047	237	649
juillet	1 429	2 418	2 029	8 828	4 116	52 161	50	7 906	117	383
août	1 344	1 636	1 757	3 021	3 731	47 717	61	9 205	224	689
septembre	1 293	1 654	1 657	4 194	4 007	28 431	66	11 166	258	738
octobre	1 905					16 227	61	11 389	499	796
novembre *						17 143	62			
décembre *						15 597	55			

	Sucre									
	Production dans les fabriques			Production après transformations dans les raffineries			Stocks (2)			
	Sucres bruts	Sucre cristallisé	Total	Sucre cristallisé	Sucres raffinés	Total	Sucres bruts	Sucre cristallisé	Sucres raffinés	Total
1967	18 423	26 500	44 922	4 991	13 360	18 350	164 931	228 674	19 623	413 228
1968	16 097	28 852	44 949	9 545	14 255	23 800	125 729	266 222	18 906	410 856
1969	18 216	34 805	53 021	7 935	11 843	18 778	153 938	343 978	18 707	516 623
1970	14 177	32 322	46 499	6 483	12 666	19 149	115 418	314 025	16 733	446 176
1971	24 424	42 101	66 525	8 332	11 034	19 366	187 895	386 999	15 181	590 075
1972	16 532	35 865	52 397	9 180	11 303	20 483	109 624	366 947	16 913	493 484
1973	19 841	41 321	61 162	7 669	12 237	19 906	140 475	387 816	8 018	536 310
janvier	7	1 786	1 793	2 900	12 895	15 795	99 255	339 974	16 254	455 483
février	-	123	123	2 598	11 787	14 385	104 529	309 742	16 122	430 393
mars	27	22 723	22 750	3 061	12 594	15 655	86 034	290 588	16 652	393 275
avril	5	3 388	3 392	2 525	11 065	13 590	64 224	243 489	16 852	324 565
mai	-	-	-	3 214	11 982	15 196	53 871	184 810	16 654	255 335
juin	-	54	54	3 952	9 178	13 129	38 991	135 145	11 661	185 797
juillet	-	45	45	3 416	6 474	9 890	31 073	109 615	6 041	146 729
août	2 728	8	2 736	5 443	12 396	17 840	31 458	58 736	6 152	96 346
septembre	2 069	3 693	5 762	4 979	7 834	12 630	19 867	14 606	5 231	39 704
octobre	82 200	155 142	237 341	19 882	18 201	38 083	56 066	148 948	8 225	213 238
novembre	89 292	180 424	269 717	24 205	17 440	41 645	111 091	301 120	12 290	424 502
décembre	61 759	128 470	190 229	16 037	15 002	31 039	140 475	387 816	8 018	536 310
1974										
janvier	88	13 494	13 582	4 635	14 241	18 876	116 910	352 151	7 468	476 530
février	61	1 963	2 024	4 670	12 877	17 546	112 625	296 852	8 696	418 173
mars	-	13 473	13 473	5 525	10 894	16 419	93 818	255 527	9 565	358 910
avril	-	4 714	4 714	5 026	11 060	16 086	81 149	210 572	10 742	302 463
mai	-	-	-	5 368	11 576	16 944	68 254	163 411	12 023	243 688
juin	25	-	25	4 169	10 594	14 763	55 233	118 701	12 079	186 013
juillet	-	-	-	5 906	6 428	12 335	38 479	99 329	9 914	147 722
août	-	-	-	14 762	748	15 510	37 584	63 150	11 119	111 854
septembre	-	760	760	5 078	11 935	17 013	19 649	21 190	7 556	48 397
octobre	28 072	31 702	59 774	8 457	16 906	25 363	20 640	34 646	6 605	61 891
novembre	69 180	128 495	197 675	14 127	17 725	31 852	49 427	135 614	7 715	192 756

(1) Etablissements occupant 5 ouvriers ou plus.

(2) Fin du mois ou de l'année.

INDUSTRIELS ALIMENTAIRES (suite)

	Sucre (t) (suite)				Sucres inverti	Chocolat à croquer ou à la crème	Autres produits à base de chocolat (1)	Produits de la confiserie sans chocolat (1)	Pâtes alimentaires	Chicorée		Café torréfié (2)	Vinaigre (ramené à 8°)				
	Déclarés en consommation									Production (t)	Production (t)			Production (t)	Production (t)	Production	
	Sucres bruts	Sucre cristallisé	Sucres raffinés	Total												Chicorée en grains (t)	Chicorée fine (t)
1967	140	15 179	9 615	24 933	2 793	4 453	1 943	3 427	1 513	755	361	3 263	1 143				
1968	102	15 055	9 565	24 723	2 712	4 482	1 731	3 409	1 266	744	305	3 367	1 138				
1969	81	14 980	9 512	24 573	3 221	4 525	1 757	3 567	1 402	750	267	3 439	1 082				
1970	126	15 554	9 487	25 167	3 825	4 700	1 653	3 669	1 457	705	282	3 282	1 084				
1971	26	16 242	9 399	25 667	4 035	5 081	1 850	3 805	1 510	737	223	3 386	1 121				
1972	42	15 857	9 112	25 011	4 107	5 294	1 961	3 844	1 469	704	215	3 397	1 143				
1973	14	17 933	9 883	27 829	4 663	5 363	2 022	3 681	1 504	686	189	3 584	1 250				
juillet	7	24 351	9 208	33 566	6 706	2 363	775	1 974	661	460	128	2 983	1 242				
août	18	18 347	9 160	27 527	5 885	5 513	1 837	3 753	1 516	556	141	3 333	1 584				
septembre	3	17 287	7 699	24 989	4 905	6 056	2 044	3 943	1 729	730	205	3 479	1 759				
octobre	9	18 944	11 367	30 319	4 669	6 953	2 578	4 491	1 966	657	179	3 917	1 705				
novembre	27	16 165	10 562	26 754	3 959	6 192	2 530	3 698	1 519	688	180	3 645	1 257				
décembre	6	17 765	15 981	33 752	3 721	5 514	1 995	2 938	1 394	935	236	4 692	1 084				
1974																	
janvier	26	20 471	12 161	32 658	4 984	7 398	2 375	4 399	1 897	1 082	298	5 231	1 301				
février	58	15 929	9 144	25 131	3 999	6 180	2 250	4 726	1 746	747	193	4 365	1 021				
mars	2	15 567	8 344	23 913	4 328	6 480	2 232	4 995	1 564	700	185	5 341	1 142				
avril	-	18 995	8 063	27 059	5 676	5 895	2 011	4 698	1 435	748	208	5 168	1 288				
mai	3	17 246	9 057	26 306	5 148	5 391	1 672	4 759	1 546	679	190	4 202	1 255				
juin	-	21 719	8 770	30 489	5 639	5 255	1 506	4 906	1 848	649	146	4 350	1 480				
juillet	8	13 049	6 943	20 000	6 438	2 939	970	2 909	1 223	726	112	4 355	1 191				
août	-	17 672	7 883	25 555	5 576	4 716	1 706	3 224	1 111	696	157	4 846	1 634				
septembre	7	24 537	13 398	37 942	5 278	6 521	2 554	3 669	1 757	945	181	5 296	1 418				
octobre	7	15 826	15 690	31 523	4 335	8 771	2 809	4 374	2 139	529	165	5 594	1 059				
novembre*	-	17 006	15 672	32 678	3 971				1 710	725	183		1 153				
décembre*	-				4 560				1 668	699	146		1 059				

	Margarine (t)			Production d'huiles végétales et animales							Fabrication des boissons			
	Production (pour la consommation)	Ventes	Stocks (3)	huiles autres que de lin (t)					Huiles de lin (t)		Alcool (1 000 l)	Malt (t)	Bières	
				Huile brute	Huile raffinée ou hydrogénée	Huiles ayant subi d'autres transformations	Acid-oils	Tourteaux et schroots	Huile brute	Tourteaux et schroots			Nombre de brasseries en activité	Matières premières déclarées (t) (4)
1967	10 775	10 776	2 619	8 532	18 146	129	1 119	19 130	1 153	2 132	2 444	21 541	260	16 920
1968	10 907	10 921	2 565	9 581	19 079	..	1 040	21 234	1 119	2 155	2 746	22 278	245	17 083
1969	10 978	11 001	2 284	7 946	19 585	..	1 091	20 406	1 082	2 140	3 009	23 953	242	4 539
1970	11 312	11 271	2 778	5 980	20 617	..	934	21 528	1 184	2 457	3 385	27 875	232	4 841
1971	11 827	11 806	3 042	6 489	22 040	..	1 019	23 159	1 314	2 626	3 487	35 223	206	4 877
1972	12 521	12 490	3 408	7 141	23 541	..	869	22 535	1 311	2 679	3 605	36 870	188	4 937
1973	12 225	12 263	2 908	7 897	24 708	..	906	30 191	796	1 727	3 979	37 582		
août	13 340	13 210	3 432	6 826	25 248	..	972	24 693	498	1 040	2 557	32 690	183	5 467
septembre	11 937	12 029	3 340	6 855	25 811	..	1 021	32 996	977	1 915	4 243	37 006	182	5 995
octobre	14 508	14 194	3 654	6 712	27 392	..	1 143	16 709	672	1 879	4 468	41 123	180	5 283
novembre	13 637	13 878	3 413	9 891	23 738	..	961	38 867	822	1 809	4 563	41 051	185	5 322
décembre	12 488	12 993	2 908	8 944	23 368	..	892	37 459	793	1 781	3 852	40 326	186	3 816
1974														
janvier	13 634	12 701	3 840	10 605	25 637	..	998	44 510	801	1 829	3 754	41 386	177	5 140
février	11 959	12 704	3 096	9 840	21 896	..	691	42 198	932	1 935	4 516	39 110	177	4 827
mars	13 851	13 426	3 520	8 779	25 069	..	630	37 293	854	1 863	4 440	36 555	179	5 407
avril	13 009	12 978	3 552	13 777	23 744	..	684	52 639	495	1 341	4 810	34 664	175	5 648
mai	12 941	13 285	3 208	13 199	22 282	..	762	60 063	380	1 170	4 950	34 943	174	6 421
juin	12 036	11 992	3 251	11 630	24 069	..	813	48 452	486	1 394	4 290	39 700	174	5 655
juillet	10 156	10 215	3 192	12 092	17 496	..	511	50 643	547	1 200	2 877	36 910	173	5 660
août	12 833	12 348	3 677	12 244	22 944	..	907	50 541	483	1 057	2 221	35 688	171	5 502
septembre	13 379	13 098	3 958	12 755	23 994	..	864	52 177	643	1 422	4 358	39 033	169	5 373
octobre*	14 055	14 893	3 121	12 597	24 172	..	974	51 378	666	1 408	5 247	43 965	169	4 967
novembre*	13 064	12 761	3 424	12 900	24 322	..	968	52 659	667	1 434	3 565		171	4 782
décembre*	13 383	13 381	3 427	10 333	21 088	..	831	43 645	521	1 021	4 430		171	4 046

(1) Etablissements occupant 5 ouvriers ou plus.

(2) Les chiffres ne comprennent pas les quantités de café torréfié pour usage propre (par ex. : par les personnes privées, l'armée, les hôpitaux, etc...) non plus que la production des ateliers n'occupant pas de personnel assujéti à la sécurité sociale.

(3) Fin du mois ou de l'année.

(4) A partir de janvier 1969, les chiffres concernent le nombre d'hectolitres déclarés.

INDUSTRIES ALIMENTAIRES (suite)

Production d'aliments composés pour animaux (en tonnes)													
	Aliments pour animaux de basse-cour				Aliments pour porcs		Aliments pour bovidés						Aliments pour chevaux
	Volaille				Porcelets	Autres	Aliments pour veaux			Aliments pour autres bovidés			
	Ele- vage (1)	Ponte	En- grais- sement	Autres (2)			Lait arti- ficiel	En- grais- sement	Ele- vage	Ele- vage (1)	En- grais- sement	Pour le bétail laitier	
					Autres								
1967	12 427	35 240	22 248	4 958	24 719	91 056	5 033	545	3 949	9 417	13 064	32 790	1 981
1968	13 262	38 220	21 174	5 173	25 366	96 279	5 332	495	3 454	9 856	13 483	31 940	2 007
1969	14 897	45 123	22 470	5 701	31 117	110 034	5 867	448	3 617	10 613	16 050	31 907	2 329
1970	15 029	52 786	25 078	6 569	41 181	141 349	6 030	608	3 545	11 554	17 576	31 624	1 817
1971	15 406	52 132	24 322	7 127	43 501	145 170	4 687	459	3 297	11 018	16 827	28 588	1 654
1972	15 738	51 574	23 997	7 169	52 800	157 467	5 073	475	4 170	11 600	19 796	31 410	2 253
1973	14 746	52 033	24 898	7 646	60 205	168 373	5 264	523	4 644	13 738	24 030	36 348	2 657
avril	14 719	51 974	26 045	7 728	55 858	155 742	5 751	522	5 610	12 279	23 031	45 505	2 686
mai	16 144	55 069	29 087	8 372	64 727	172 211	6 100	545	6 435	10 807	21 982	29 620	1 972
juin	15 791	50 757	25 610	7 946	59 440	162 277	5 196	441	5 610	10 485	10 785	23 634	1 643
juillet	15 472	48 580	25 279	7 960	62 154	163 712	5 034	375	4 753	11 601	18 882	26 732	1 591
août	17 076	51 468	25 020	8 858	62 398	176 753	5 180	386	4 992	13 860	21 025	28 293	1 995
septembre	13 152	46 829	22 573	7 082	56 359	162 011	4 799	374	4 055	13 433	23 146	29 545	2 168
octobre	15 062	56 105	25 780	8 374	70 459	189 946	5 344	558	4 234	18 556	26 906	36 645	3 091
novembre	13 551	53 534	24 632	7 455	69 525	179 767	4 642	559	3 801	16 640	28 054	37 397	3 167
décembre	13 721	55 015	23 054	7 354	65 890	177 761	6 259	553	3 725	16 386	29 760	41 620	3 166
1974													
janvier	14 388	55 715	23 260	7 237	65 544	187 784	5 336	474	4 125	16 210	28 551	42 514	3 672
février	12 963	47 916	20 106	6 673	53 811	160 371	5 055	504	3 583	12 638	21 566	38 062	2 715
mars	14 320	50 108	21 848	7 861	60 302	165 604	5 091	505	4 622	12 937	21 639	43 754	3 102
avril	15 946	52 755	25 079	8 405	66 643	171 236	5 601	464	5 308	10 386	18 438	33 726	2 079
mai	16 873	53 628	24 935	8 854	69 787	177 969	5 664	469	6 001	9 719	17 955	23 304	1 767
juin	15 287	46 292	21 222	8 479	61 071	160 395	4 878	463	5 149	9 339	15 395	21 715	1 776
juillet	15 839	50 599	24 693	9 575	64 170	181 662	4 161	470	5 135	11 437	16 027	25 678	1 636
août	14 890	51 690	24 908	9 948	63 266	181 923	3 920	403	4 469	11 885	16 196	25 072	1 824
septembre	12 886	49 494	21 569	9 007	61 587	167 370	2 988	346	4 164	12 299	19 189	25 296	1 996
octobre	15 013	59 436	23 686	10 454	73 127	189 417	3 725	643	4 700	16 267	26 888	34 474	3 218

	Préparation de lait et de crème pour la consommation								Fabrication			
	Lait (x 1 000 l)				Crème (x 1 000 l)				A. Beurre (x 1 000 kg)			
	Lait de laiterie (3)	Lait partiel- lement écrémé	Lait écrémé	Lait battu	Lait écrémé acidi- fié arti- ficiel- lement	Crème à fouet- ter	Crème	Crème diluée	1ère ca- tégorie Beurre de lai- terie M.C.	2ème catégo- rie Beurre de lai- terie	3ème catégo- rie Beurre de cui- sine	Beurre de mar- chand
1967	42 417	..	1 426	2 374	44	450	37	2	4 859	501	-	1 270
1968	42 719	..	1 547	2 504	6	507	41	3	5 962	368	22	1 273
1969	42 794	..	1 728	2 582	4	528	58	4	5 932	183	8	1 309
1970	42 554	..	2 039	2 592	3	460	29	4	5 115	206	7	1 256
1971	41 399	1 283	2 305	2 619	..	645	44	13	4 991	195	5	1 275
1972	40 661	2 862	2 916	2 463	..	648	56	20	5 865	151	3	1 237
1973	42 634	5 536	4 341	2 528	..	433	56	12	5 473	..	126	1 173
avril	41 535	5 529	4 577	2 487	..	665	74	11	5 509	..	154	1 161
mai	43 409	5 994	4 453	2 682	..	786	85	11	8 686	..	192	1 217
juin	39 821	5 084	4 221	2 894	..	680	64	20	8 525	..	208	1 101
juillet	38 584	5 349	3 911	2 689	..	561	41	12	8 264	..	155	920
août	42 368	5 474	4 705	2 843	..	662	44	19	7 427	..	106	1 129
septembre	40 991	5 531	4 346	2 365	..	558	36	13	5 140	..	93	1 077
octobre	46 537	5 395	4 085	2 447	..	640	52	15	4 586	..	92	1 291
novembre	43 745	4 794	4 364	2 153	..	565	72	12	3 495	..	115	1 175
décembre	48 422	6 899	4 853	2 070	..	792	73	9	2 883	..	84	1 310
1974												
janvier	43 455	4 645	3 929	2 298	..	590	48	16	3 031	..	90	1 214
février	39 047	4 150	3 651	2 252	..	582	34	13	3 121	..	78	1 136
mars	43 438	4 541	4 159	2 466	..	610	65	9	4 543	..	126	1 180
avril	43 822	5 377	4 147	2 597	..	804	80	14	6 673	..	169	1 260
mai	42 734	4 870	4 617	2 486	..	875	89	12	8 590	..	160	1 246
juin	37 375	3 973	3 981	2 421	..	703	94	13	8 490	..	160	1 151
juillet	36 095	3 996	4 305	2 315	..	631	59	16	8 685	..	162	1 136
août	40 070	3 883	3 982	2 376	..	715	42	15	7 824	..	202	1 201
septembre	40 579	4 172	4 016	2 191	..	579	66	13	6 215	..	130	1 541
octobre	44 969	4 545	4 775	2 258	..	630	86	17	5 179	..	164	1 401

(1) Du premier jour jusqu'à la ponte

(2) Dindons, pigeons, lapins, etc...

(3) Lait de consommation contenant 32 gr de graisse butyrique au litre.

INDUSTRIES ALIMENTAIRES (suite)

	Fabrication (suite)									
	B. Fromages (x 1 000 kg)									
	Frais			Pâte dure genre Hollande (1)	Pâte demi-dure St-Paulin (2)	Brie	Camembert	Herve	de Bruxelles	Divers
	Gras	Demi-gras	Maigre							
1967	286	109	509	1 491	39	25	1	136	35	601
1968	325	97	563	1 116	43	26	1	143	38	974
1969	375	131	528	1 027	40	27	..	147	41	432
1970	370	191	764	923	40	34	..	150	39	706
1971	354	226	813	176	43	39	..	161	36	924
1972	349	294	855	710	39	39	..	183	38	87
1973	336	290	852	520	149	35	..	198	35	706
avril	328	202	856	569	131	37	..	181	22	666
mai	377	232	995	667	165	36	..	200	37	734
juin	383	239	980	576	136	26	..	176	36	651
juillet	301	212	850	453	133	17	..	155	19	637
août	327	229	899	510	191	31	..	226	45	789
septembre	319	266	793	570	157	30	..	221	49	681
octobre	351	301	855	578	198	47	..	240	50	909
novembre	328	292	765	471	164	42	..	186	42	801
décembre	274	234	666	409	149	25	..	164	41	761
1974										
janvier	363	303	905	531	155	44	..	180	38	822
février	311	278	878	447	156	38	..	164	28	912
mars	355	322	926	520	174	39	..	190	28	909
avril	402	363	1 087	600	166	35	..	198	22	965
mai	412	339	1 039	599	182	36	..	207	34	1 077
juin	368	310	916	493	..	28	..	211	31	719
juillet	314	248	886	426	149	22	..	154	22	943
août	348	272	930	453	194	31	..	217	46	1 086
septembre	303	260	818	530	190	34	..	234	56	1 024
octobre	351	270	862	563	218	39	..	222	40	1 235

	Fabrication (suite)											
	C. Poudres de lait (x 1 000 kg)				D. Lait concentré (x 1 000 kg)			E. Yoghourt (x 1 000 l)		F. Crème glacée (x 1 000 l)(3)		G. Aliments diététiques et spéciaux (x 1 000 kg)
	Lait entier	Lait partiel- lement écrémé	Lait écrémé	Lait battu	Evaporé	Condensé		Lait entier	Lait écrémé	Crème glacée	Autres sortes de glaces de consom- mation	
						Lait entier	Lait écrémé					
1967	1 959	..	7 546	15	3 585	109	126	1 028	484	1 168	1 128	
1968	1 592	..	10 091	..	2 811	1 122	540	1 208	990	1 000
1969	1 464	..	9 475	..	1 367	1 200	747	1 405	1 344	1 074
1970	1 417	..	8 564	30	1 335	1 214	1 068	1 709	1 448	1 188
1971	1 412	1 606	7 509	2 191	394	1 943	1 748	1 337
1972	1 250	1 302	9 074	70	2 846	432	2 041	2 022	1 466
1973	846	1 676	8 676	59	..	602	..	3 023	..	2 445	2 556	1 956
avril	523	2 701	9 197	584	..	3 143	..	2 231	2 925	1 847
mai	419	1 322	17 194	115	..	551	..	3 330	..	3 511	3 026	1 875
juin	506	1 426	17 161	640	..	3 291	..	3 330	4 006	2 102
juillet	860	1 404	15 145	565	..	3 000	..	4 010	4 703	1 943
août	1 752	1 016	12 235	658	..	2 933	..	3 555	3 450	2 167
septembre	1 041	2 283	6 797	708	..	2 690	..	2 709	2 530	1 862
octobre	1 300	1 536	5 356	54	..	640	..	2 934	..	2 082	1 592	2 164
novembre	381	1 493	3 773	31	..	616	..	2 787	..	1 761	1 292	2 070
décembre	1 237	377	3 428	29	..	522	..	2 677	..	1 434	1 014	1 607
1974												
janvier	409	1 149	3 550	34	..	726	..	2 870	..	2 056	1 334	2 890
février	767	1 237	4 022	28	..	658	..	2 928	..	2 321	2 159	2 553
mars	1 288	1 023	7 177	532	..	3 250	..	3 046	2 046	3 027
avril	1 049	1 373	12 198	73	..	635	..	3 493	..	3 581	2 248	2 837
mai	1 565	1 566	17 374	148	..	727	..	3 335	..	4 190	3 301	2 670
juin	..	2 227	16 629	691	..	3 014	..	3 973	3 009	2 238
juillet	621	2 547	16 127	844	..	2 605	..	3 794	2 644	2 242
août	623	2 012	13 487	106	..	588	..	2 721	..	3 416	1 830	2 241
septembre	397	2 302	9 247	722	..	2 534	..	3 113	1 282	2 357
octobre	449	1 681	6 074	720	..	2 736	..	1 676	571	2 849

(1) Exclusivement Gouda.

(2) A partir de janvier 1973, y compris les autres fromages à pâte demi-dure.

(3) Produits finis.

INDUSTRIE DU TABAC

	Quantité de tabac (en t) mise en oeuvre pour la fabrication de :					
	Cigares	Cigarillos	Cigarettes	Tabac à fumer	Tabac à mâcher et à priser	Total
1967	151	225	1 551	639	10	2 577
1968	174	212	1 595	654	4	2 640
1969	168	216	1 604	543	5	2 536
1970	169	208	1 815	479	4	2 676
1971	180	234	1 734	449	4	2 602
1972	281	288	1 877	441	3	2 891
1973	387	315	2 057	425	3	3 187
janvier	322	333	2 092	486	3	3 235
février	283	300	1 900	418	2	2 903
mars	386	355	2 143	452	2	3 338
avril	439	325	1 924	425	1	3 115
mai	444	348	2 111	480	2	3 385
juin	343	299	2 233	422	9	3 306
juillet	217	146	1 216	267	1	1 848
août	431	337	2 261	424	2	3 454
septembre	414	350	2 102	456	3	3 325
octobre	492	358	2 451	451	7	3 759
novembre	485	360	2 351	443	2	3 641
décembre	392	272	1 895	379	3	2 941
1974						
janvier	470	367	2 718	408	1	3 965
février	398	326	2 335	404	2	3 465
mars	422	368	2 049	367	1	3 207
avril	421	351	2 209	459	1	3 441
mai	347	345	2 211	412	1	3 318
juin	364	343	2 374	443	2	3 525
juillet	162	131	1 318	252	2	1 864
août	335	372	2 407	420	2	3 536
septembre	432	389	2 428	425	2	3 675
octobre	454	435	2 611	466	8	3 976

FILATURES ET ACTIVITES DIVERSES DE L'INDUSTRIE TEXTILE

	A. Lavage et carbonisation de la laine		B. Peignage de laine production (t)			C. Filature production (t)						
	Production (t)		Rubans peignés et cardés		Blousses	Coton			Laine		Lin	
			Laines et poils	Fibres synthétiques et artificielles		Filatures de coton fin (1)		Cardes fileuses (2) (y compris fils de fibres de rayonne)	Cocons (3) (y compris fils de fibres de rayonne)	Laine cardée	Laine peignée	Lin (4)
						Coton (y compris filés mixtes)	Fibres de rayonne					
1967	1 707	1 992	503	259	5 113	1 402	327	456	1 540	3 546	1 070	
1968	1 770	2 183	791	279	5 350	1 630	277	417	1 796	4 255	1 071	
1969	1 797	2 382	867	246	5 495	1 736	342	438	1 987	4 791	1 044	
1970	1 474	2 069	772	229	5 431	1 757	355	451	2 009	4 755	985	
1971	1 249	1 420	1 055	167	5 071	1 897	377	363	2 274	5 250	955	
1972	1 255	1 330	827	146	4 857	1 995	345	366	2 539	4 887	861	
1973		1 050	1 357	115	4 761	2 110	356			4 454		
janvier	1 314	1 378	1 136	155	4 825	2 051	345	439	2 636	4 839	864	
février	1 158	1 233	1 151	132	4 854	2 041	346	405	2 549	4 615	865	
mars	1 423	1 297	1 262	156	5 009	2 203	358	394	2 934	5 118	967	
avril	1 222	1 227	1 146	141	4 785	2 142	323	347	2 784	4 515	889	
mai	1 257	1 286	1 331	130	4 639	2 126	393	359	2 865	4 945	880	
juin	1 184	895	1 282	93	5 556	2 589	365	304	2 617	4 513	973	
juillet	604	410	810	49				161	1 285	2 017	811	
août	1 131	1 441	1 197	116	{ 7 216	{ 3 091	{ 512	290	2 676	4 837	581	
septembre	1 150	1 060	1 578	124	4 686	2 096	384	289	2 700	4 324	873	
octobre	1 001	1 014	1 994	99	5 120	2 363	439	368	2 664	5 086	947	
novembre	952	746	1 856	101	4 733	2 129	407	321	2 502	4 659	870	
décembre	829	610	1 542	80	5 704	2 492	398	304	2 268	4 005	815	
1974					4 719	1 829	376					
janvier	1 142	886	1 997	121	4 975	2 253	435	367	2 699	5 005	986	
février	849	657	1 793	92	5 037	2 212	430	350	2 537	4 586	955	
mars	984	759	1 943	58	5 206	2 205	409	343	2 645	4 789	963	
avril	1 082	899	1 921	93	4 963	2 205	423	318	2 737	4 861	949	
mai	1 058	863	1 886	82	4 766	2 151	415	302	2 725	4 684	914	
juin	1 007	864	1 667	72	5 680	2 333	404	267	2 693	4 517	908	
juillet	443	464	1 099	38				145	1 111	2 280	832	
août	985	1 157	1 209	78	{ 6 964	{ 2 691	{ 607	215	2 370	4 391	637	
septembre	917	1 145	1 247	85	4 842	1 760	373	315	2 328	4 429	982	
octobre	806	1 051	1 124	81	5 086	1 688	392	353		4 413	1 085	
novembre	617	569	1 043	31	4 326	1 244	310	304				
décembre	603				4 787	1 204	311					

(1) Source : "Association belge des Filatures de Coton et de Fibres connexes".

(2) Source : "Association des Cardes fileuses".

(3) Source : "Union patronale des fabricants de Couvertures et Torchons".

(4) Source : "Office central des Filatures de Lin, Chanvre et Jute de Belgique".

FILATURES ET ACTIVITES DIVERSES DE L'INDUSTRIE TEXTILE (suite)

	C. Filature (suite) - Production (t)			D. Production de fils et fibres artificiels (t)				E.	F.	G.
	Jute	Fibres dures (filature et corderie)		Fils viscosé	Fils acétate	Fibres	Total (1)	Fileries (2) Production (t)	Ouate Production (t)	Feutres non tissés Production (t)
		Fils simples	Cordages							
1967	6 883	2 921	707	933	580	1 769	3 281	82	460	190,9
1968	7 050	3 465	622	789	639	2 198	3 626	99	397	265,3
1969	6 969	3 679	615	643	649	2 092	3 384	126	572	285,4
1970	6 415	4 049	735	474	661	2 152	3 287	117	513	300,7
1971	5 796	3 983	708	354	754	2 205	3 312	129	640	325,8
1972	5 339	4 287	732	389	..	2 357	..	151	799	309,9
1973	4 834	3 962	664	385	..	2 304	..	150	929	273,7
janvier	5 112	4 180	775	453	..	2 484	..	149	894	288,1
février	4 965	4 144	702	378	..	2 095	..	138	919	254,9
mars	5 582	4 462	768	383	..	2 312	..	151	1 058	295,6
avril	4 776	5 454	644	377	..	2 372	..	134	901	301,1
mai	5 177	4 472	699	382	..	2 574	..	139	890	354,2
juin	4 782	4 603	648	363	..	2 444	..	171	922	324,4
juillet	3 255	3 814	564	293	..	1 857	..	122	910	169,5
août	4 219	3 400	542	369	..	2 514	..	135	788	277,2
septembre	4 781	3 194	564	363	..	2 272	..	161	957	326,3
octobre	5 448	2 826	696	430	..	2 670	..	181	1 055	270,1
novembre	5 332	3 401	674	370	..	2 351	..	166	1 015	253,6
décembre	4 637	3 594	691	453	..	2 205	..	149	842	169,7
1974								148		
janvier	5 574	4 244	689	434	..	2 691	..	164	978	284,5
février	5 009	4 083	614	394	..	2 371	..	147	1 029	284,8
mars	5 218	4 305	713	411	..	2 496	..	193	969	319,5
avril	4 860	5 159	591	469	..	2 634	..	175	981	339,8
mai	5 050	3 447	463	450	..	2 336	..	179	918	369,8
juin	4 441	4 000	555	393	..	2 164	..	137	922	317,5
juillet	3 296	3 833	308	328	..	1 080	..	125	665	178,3
août	3 262	2 736	431	326	..	2 032	..	128	651	271,1
septembre	3 988	3 972	330	422	..	1 874	..	152	..	348,9
octobre	4 131	4 914	416	474	..	2 319	..	195	..	357,6
novembre	3 420	410	..	1 172	..	125
décembre	2 882	412	..	945	..	54

TISSAGE

	1. Stocks de filés (t) (3)													Total
	Lín et étoupe	Jute	Chanvre	Coton	Fibres artificielles	Mélange de fibres artificielles et			Rayonne	Laine peignée	Laine cardée	Coco, sisal, Manille	Autres	
						de laine	de coton	d'autres						
1967	1 449	5 693	1	10 113	3 709	1 002	253	430	1 858	3 457	2 190	747	2 674	33 576
1968	1 642	4 905	1	10 130	4 946	845	317	502	1 712	3 563	1 999	717	4 594	35 872
1969	1 865	4 962	2	10 693	5 209	703	393	352	1 872	3 644	2 180	766	6 915	39 556
1970	1 572	5 243	1	10 169	5 863	664	328	196	1 355	3 221	1 736	905	6 302	37 556
1971	1 425	4 680	1	12 039	7 241	878	395	411	1 665	3 290	1 968	788	8 197	42 977
1972	1 381	4 780	1	12 219	7 619	804	321	331	1 769	3 470	2 084	694	9 771	45 244
1973	1 506	4 505	..	12 491	8 280	382	459	365	1 818	3 016	1 893	1 117	15 822	51 654
janvier	1 393	4 687	..	11 958	7 877	715	293	305	1 979	3 441	2 130	827	10 159	45 765
février	1 389	4 624	..	11 634	7 660	660	290	350	1 716	3 417	2 114	812	10 478	45 143
mars	1 391	4 553	..	12 477	7 856	646	257	389	1 665	3 358	2 147	999	10 775	46 514
avril	1 327	4 487	..	11 884	7 701	599	241	385	1 626	3 261	2 189	951	11 127	45 777
mai	1 358	4 372	..	12 093	7 673	595	266	452	1 649	3 108	2 132	1 031	11 826	46 555
juin	1 375	4 208	..	12 459	7 786	541	314	467	1 683	3 224	2 115	1 073	12 458	47 704
juillet	1 442	4 122	..	12 838	7 470	503	317	480	1 644	3 062	2 058	1 004	12 871	47 812
août	1 397	4 011	..	12 793	7 518	508	353	493	1 706	3 012	2 063	1 127	13 987	48 970
septembre	1 412	3 977	..	12 765	7 591	464	416	507	1 642	2 053	2 053	1 168	14 440	49 433
octobre	1 425	4 008	..	12 724	7 737	414	411	468	1 603	2 989	2 009	1 162	14 883	49 833
novembre	1 450	4 307	..	12 699	7 952	391	439	407	1 643	2 982	1 965	1 129	15 265	50 630
décembre	1 506	4 505	..	12 491	8 280	382	459	365	1 818	3 016	1 893	1 117	15 822	51 654
1974														
janvier	1 532	4 584	..	12 701	8 440	390	497	448	1 745	3 017	1 989	1 256	19 111	55 710
février	1 538	4 715	..	12 723	8 944	448	472	429	1 742	2 984	1 981	1 210	19 490	56 677
mars	1 495	4 771	..	13 233	9 142	472	465	434	1 764	2 998	2 003	1 214	18 563	56 555
avril	1 493	5 046	..	13 337	9 138	486	474	409	1 727	3 059	2 030	1 228	19 383	57 812
mai	1 498	4 982	..	13 371	9 211	525	483	404	1 855	3 106	2 011	1 176	19 468	58 090
juin	1 581	5 293	..	13 653	9 670	581	454	424	1 920	3 189	1 961	1 095	20 119	59 940
juillet	1 592	5 048	..	13 452	9 513	560	411	416	1 800	3 182	1 823	983	20 066	58 847
août	1 538	4 876	..	13 378	9 705	570	396	447	1 892	3 332	1 806	871	19 822	58 633
septembre	1 547	4 699	..	13 324	9 393	500	350	410	1 725	3 285	1 762	788	19 284	57 068
octobre	1 517	5 583	..	12 708	8 808	434	269	306	1 634	3 131	1 628	735	18 430	55 182

(1) Non compris les fils synthétiques. De 1967 à 1972 les moyennes mensuelles pour ces produits ont été respectivement de 523, 574, 599, 596, 605 et 541 tonnes.

(2) Source : "Association nationale des Fabricants de fils à coudre".

(3) Fin du mois ou de l'année.

TISSAGE (suite)

	II. Tissus (1)											
	Production de tissus tombés des métiers (t)								Livraisons de tissus achevé et de tissus à l'état éçu (t)			
	coton	Lin	Laine	Rayonne et fibres de rayonne	Jute	Fibres synthétiques	Tapis de fibres dures	Total	Coton	Lin	Laine	Rayonne et fibres de rayonne
1967	5 697	608	3 007	1 745	2 984	1 189	561	15 790	5 543	587	2 999	1 707
1968	5 723	687	2 920	1 931	3 008	2 149	373	16 791	5 888	685	2 892	2 042
1969	5 898	724	3 136	2 182	2 966	3 046	362	18 316	6 045	728	2 979	2 115
1970	5 859	650	3 263	2 174	2 846	3 498	349	18 638	5 667	646	3 220	2 176
1971	5 976	544	3 472	2 453	2 528	4 828	378	20 179	5 944	532	3 300	2 426
1972	6 153	630	3 657	2 744	2 229	5 587	376	21 376	5 993	634	3 591	2 671
1973	6 039	585	3 108	2 860	1 610	8 427	379	23 009	6 071	572	3 001	2 854
janvier	6 162	605	3 437	2 946	1 801	6 882	365	22 199	5 976	589	3 384	3 063
février	6 248	605	3 532	2 898	1 702	7 612	382	22 980	6 241	543	3 232	2 925
mars	6 569	646	3 883	3 150	1 868	8 787	469	25 373	6 701	617	3 511	3 213
avril	6 004	571	3 390	2 927	1 538	7 941	441	22 812	5 746	569	3 110	2 865
mai	6 124	657	3 530	3 073	1 748	8 870	395	24 397	6 097	682	3 528	3 051
juin	6 450	581	3 269	2 859	1 686	9 207	381	24 155	6 617	562	3 178	2 833
juillet	4 433	422	2 393	2 406	1 130	6 611	390	17 785	4 400	458	2 475	2 487
août	4 715	486	2 237	2 036	1 353	7 369	289	18 485	4 627	478	1 998	1 738
septembre	6 045	575	3 042	2 800	1 606	9 430	326	23 824	6 279	560	2 865	2 960
octobre	6 977	704	3 090	3 276	1 758	10 329	433	26 565	6 965	665	3 242	3 365
novembre	6 321	584	2 944	2 966	1 638	9 509	380	24 342	6 594	608	2 931	3 019
décembre	6 426	584	2 555	2 985	1 496	8 577	297	22 920	6 614	528	2 555	2 731
1974												
janvier	6 120	624	2 804	3 215	1 508	11 357	320	25 948	6 574	625	2 742	3 341
février	6 253	599	2 530	2 974	1 441	10 770	304	24 871	6 461	595	2 650	3 065
mars	6 462	766	2 621	3 136	1 530	11 611	342	26 560	6 546	689	2 694	3 268
avril	6 291	702	2 869	3 032	1 439	11 155	349	25 837	6 248	705	2 722	3 107
mai	5 934	600	2 762	2 862	1 355	11 511	369	25 394	5 538	611	2 803	2 935
juin	6 309	511	2 819	2 701	1 270	11 284	283	25 178	6 221	545	2 701	2 824
juillet	4 007	457	2 206	2 383	935	7 747	281	18 097	4 024	446	2 422	2 377
août	4 041	413	1 816	1 547	1 064	6 456	158	15 415	3 262	426	1 734	1 338
septembre	5 478	554	2 659	2 702	1 243	9 171	209	22 016	5 676	585	2 710	2 690
octobre	5 935	609	2 751	2 956	1 309	9 458	305	23 323	5 710	595	2 751	2 996

	II. Tissus (suite) (1)											
	Livraisons de tissus achevés et de tissus à l'état éçu (suite) (t)				Stocks (t) (2)							
	Jute	Fibres synthétiques	Tapis de fibres dures	Total	Coton	Lin	Laine	Rayonne et fibres de rayonne	Jute	Fibres synthétiques	Tapis de fibres dures	Total
1967	2 885	1 122	573	15 416	15 526	1 598	6 797	3 059	3 131	3 210	1 125	34 446
1968	3 019	2 042	391	16 819	13 461	1 430	5 725	3 159	3 155	4 910	914	32 756
1969	2 934	2 893	378	18 072	10 970	1 421	6 246	3 493	3 273	6 896	805	33 105
1970	2 809	3 482	362	18 360	12 577	1 222	6 096	3 281	3 445	7 413	648	34 684
1971	2 539	4 550	374	19 665	12 508	1 372	7 727	3 203	3 032	9 344	685	37 871
1972	2 213	5 490	376	20 968	13 321	1 201	7 401	4 032	2 711	10 381	677	39 725
1973	1 620	8 355	383	22 856	12 052	1 137	8 302	4 342	2 260	15 051	616	43 760
janvier	1 831	7 162	353	22 358	13 327	1 192	7 571	3 969	2 629	10 055	689	39 434
février	1 772	7 576	411	22 700	13 276	1 236	7 813	3 948	2 513	10 057	660	39 505
mars	1 851	8 661	460	25 013	12 985	1 231	8 243	3 924	2 539	10 208	668	39 809
avril	1 570	7 855	381	22 095	13 154	1 196	8 413	3 930	2 521	10 279	728	40 223
mai	1 980	8 962	429	24 727	13 013	1 150	8 389	3 943	2 252	10 465	685	39 898
juin	1 710	8 878	422	24 201	12 772	1 110	8 401	3 925	2 137	10 897	644	39 889
juillet	1 293	6 050	381	17 544	12 797	1 090	8 252	3 853	1 881	11 858	653	40 385
août	1 331	7 311	334	17 817	12 882	1 073	8 493	4 136	1 874	12 524	608	41 590
septembre	1 638	10 359	319	27 248	12 604	1 073	8 553	3 960	1 811	12 830	615	41 449
octobre	1 751	10 126	479	26 592	12 572	1 124	8 405	3 902	1 829	13 533	569	41 935
novembre	1 518	9 200	344	24 213	12 276	1 094	8 334	3 860	1 961	14 484	606	42 615
décembre	1 196	8 116	286	22 027	12 052	1 137	8 302	4 342	2 260	15 051	616	43 760
1974												
janvier	1 663	11 505	319	26 770	11 530	1 145	8 327	4 239	2 025	14 740	759	42 766
février	1 537	10 860	311	25 480	11 252	1 153	8 104	4 154	1 980	14 261	752	41 657
mars	1 587	11 400	356	26 540	11 182	1 230	7 973	4 110	1 919	14 491	738	41 643
avril	1 663	10 424	386	25 255	11 176	1 219	8 077	4 056	1 754	15 079	702	42 055
mai	1 502	10 127	373	23 890	11 496	1 189	7 924	3 979	1 735	16 248	698	43 270
juin	1 413	9 510	310	23 522	11 406	1 167	8 027	3 930	1 604	17 609	672	44 415
juillet	1 045	7 277	309	17 900	11 912	1 156	7 765	3 902	1 504	18 107	645	44 990
août	882	6 423	155	14 220	12 556	1 127	7 857	4 081	1 698	18 196	647	46 163
septembre	1 415	9 347	268	22 690	12 265	1 123	7 624	4 081	1 578	17 980	583	45 260
octobre	1 280	9 926	333	23 926	12 416	1 129	7 310	4 045	1 583	17 221	355	44 060

(1) Y compris les tapis de coton, de laine et de jute.

(2) Fin du mois ou de l'année.

TISSAGE - PRODUCTION : RENSEIGNEMENTS COMPLEMENTAIRES SELON LA NATURE DES TISSUS (t)

	1973	1974			
	l'année (moyennes mensuelles)	juin	juillet	août	septembre
- <u>Tissus de coton</u> (à l'exclusion des tissus d'ameublement)					
Flanelle	198	262	120	207	225
Coutil à matelas (y.c. jacquard)	49	40	49	20	48
Voile et étamine	24	19	9	20	20
Gaze hydrophile et tissus cambric	41	42	25	35	39
Mouchoirs	29	31	24	16	31
Essuie-mains gaufrés, essuies de cuisine, nappes et serviettes	102	89	89	50	82
Tissus lourds industriels et bâches	62	51	27	29	37
- Autres tissus (éventuellement à blanchir, à teindre ou à imprimer)					
- de largeur inférieure à 1,60 m	1 137	1 064	777	728	899
- de 1,60 m et plus de largeur	794	962	421	706	733
Tissus en fils blanchis ou en fils teints	359	464	232	289	292
Tissus en éponge à la pièce ou en confection simple (y.c. jacquard)	658	565	394	461	632
Autres tissus jacquard n.d.a.	76	68	52	42	68
Couvertures, torchons, lavettes et chamoisettes	333	386	43	233	323
Velours et peluches autres que pour l'ameublement et tissus pour pantoufles	598	582	230	446	460
- <u>Tissus de lin</u> (à l'exclusion des tissus d'ameublement)					
Tissus de lin pur :					
Toile à voile	37	29	23	31	36
Autres	245	206	170	190	238
Tissus mixtes :					
Coutil à matelas	3	3	2	2	4
Autres tissus (lin - coton)	119	108	140	77	124
Lin - jute et autres	51	35	28	34	51
- <u>Tissus de laine</u> (à l'exclusion des tissus d'ameublement)					
Tissus de laine peignée	212	177	64	125	127
Tissus de laine cardée	77	87	29	60	63
Tous autres tissus de laine mélangée avec du coton, des effilochés, fibres de rayonne, etc...	102	87	88	79	79
- <u>Tissus de rayonne</u> (à l'exclusion des tissus d'ameublement)					
Tissus pour habillement	3	6	4	4	7
Doublures en rayonne pure	178	138	139	90	201
Doublures en rayonne mélangée	21	14	6	13	12
Autres	106	92	90	49	100
<u>Tissus de jute</u>					
Tissus en fibres de rayonne (à l'exclusion des tissus d'ameublement)	1 284	1 037	730	908	969
Tissus pour robes et blouses	219	153	85	108	145
Autres tissus pour habillement	70	59	61	41	63
Autres	763	798	808	403	870
Tissus en fibres synthétiques continues	454	439	388	204	403
Tissus pour habillement	272	296	243	177	280
Doublures	34	16	13	13	17
Tissus clairs pour rideaux	249	329	109	208	221
Autres					
- <u>Tissus en fibres synthétiques discontinues</u> (à l'exclusion des tissus d'ameublement)					
- Tissus pour vêtements de dessus :					
- purs	62	38	46	21	36
- mélangés : fibres synthétiques discontinues / laine	112	93	69	68	67
fibres synthétiques discontinues / autres	380	349	188	175	187
Autres tissus pour habillement	332	416	135	259	266
Autres	102	168	59	102	434
- <u>Tissus d'ameublement</u>					
- Coton :					
- Velours et peluches	454	467	326	237	393
- tissus épinglés	754	762	820	306	727
- autres	199	222	202	100	206
- Lin					
- purs	56	61	51	30	73
- mélangés	75	69	43	41	29
- Laine :					
- velours et peluches	62	58	51	35	60
- tissus épinglés et autres	214	222	238	109	215
- Rayonne :					
- velours et peluches	65	54	42	31	48
- tissus épinglés et autres	93	201	141	89	155
- Fibres de rayonne (fibranne) :					
- velours et peluches	279	271	264	141	240
- tissus épinglés	482	428	413	197	390
- autres	280	227	169	172	200
- Fibres synthétiques discontinues :					
- velours et peluches	404	515	439	369	437
- autres	155	150	80	102	126
Total : tissus épinglés (toutes fibres)	1 476	1 521	1 551	648	1 408
Total : velours et peluches (toutes fibres)	1 264	1 364	1 121	813	1 178
Total : autres (toutes fibres)	702	689	513	430	611
- <u>Tapis</u>					
Coton	355	235	249	115	261
Laine	2 365	1 967	1 712	1 259	1 945
Jute	326	234	206	156	274
Fibres artificielles et synthétiques	5 954	8 501	6 045	4 784	6 759
Fibres dures	379	283	281	158	209
Total tapis	9 380	11 219	8 493	6 471	9 447
dont : tapis tufted	5 445	7 579	5 336	4 097	5 890
<u>Couvertures</u> (toutes fibres)	400	541	134	378	448

INDUSTRIE DE LA BONNETERIE

	I. Tissus à mailles (t)													
	Production					Ventes				Stock (1)				
	Sous-vêtements			Vêtements de dessus et autres	Total	Sous-vêtements		Vêtements de dessus et autres	Total	Sous-vêtements			Vêtements de dessus et autres	Total
	Indé-mail-lable	In-ter-lock	Autres tissus			Indé-mail-lable	Autres tissus			Indé-mail-lable	In-ter-lock	Autres tissus		
1967	105	270	94	381	850	86	40	168	294	269	275	85	518	1 147
1968	154	263	83	444	943	128	33	229	390	345	298	73	791	1 507
1969	138	288	73	556	1 054	95	54	316	465	490	255	77	988	1 811
1970	65	267	76	678	1 086	70	36	424	530	236	276	64	885	1 460
1971	75	271	89	702	1 137	73	76	489	639	110	291	81	973	1 455
1972	44	266	95	717	1 121	38	64	529	631	91	324	119	1 002	1 536
1973	43	248	113	780	1 184	37	32	580	648	82	328	119	1 068	1 615
janvier	50	257	108	750	1 165	53	30	515	598	82	341	134	1 068	1 626
février	41	251	97	763	1 153	41	32	525	598	81	350	125	1 082	1 638
mars	51	259	125	865	1 301	37	52	669	758	89	345	131	1 079	1 645
avril	38	232	116	674	1 059	22	27	561	609	100	340	134	1 011	1 585
mai	46	231	115	793	1 185	36	27	611	674	106	332	135	988	1 561
juin	45	249	112	862	1 269	40	27	724	792	105	339	132	919	1 495
juillet	22	133	62	495	712	11	15	355	380	111	340	130	939	1 520
août	42	248	103	759	1 153	38	31	585	654	106	345	129	906	1 486
septembre	39	265	126	950	1 380	42	38	698	778	96	357	131	936	1 520
octobre	50	306	143	885	1 383	41	37	615	693	100	342	131	986	1 559
novembre	47	301	135	792	1 274	43	33	512	588	104	283	130	1 062	1 578
décembre	41	241	116	773	1 170	34	30	590	654	101	328	119	1 068	1 615
1974	57	277	118	773	1 225	44	48	583	674	112	316	106	1 087	1 621
janvier	57	260	116	809	1 242	53	42	637	731	107	309	103	1 083	1 602
février	63	258	122	869	1 312	48	43	713	803	109	309	98	1 050	1 566
mars	69	249	123	786	1 227	56	28	600	684	111	316	85	1 024	1 536
avril	68	219	115	771	1 173	66	35	558	659	104	281	85	1 037	1 507
mai	68	210	109	830	1 217	40	32	631	704	128	266	79	1 061	1 534
juin	34	123	56	345	558	26	17	245	288	116	264	81	1 048	1 508
juillet	48	200	94	586	928	47	30	455	531	103	267	90	1 035	1 495
août	51	233	131	707	1 122	35	30	492	557	113	267	96	1 053	1 529
septembre														

	II. Articles finis : Production						
	Articles de sous-vêtements (1 000 douz.)		Bas pour dames en fils synthétiques (1 000 dz de paires)	Bas culottes (panties) (1 000 dz pièces)	Chaussettes, bas 3/4, soquettes (1 000 dz. de paires)		Articles de vêtements de dessus (1 000 pièces)
	En indémallable	Autres			Fils synthétiques	Autres	
1967	17	263	258,1	..	124	63	1 779
1968	19	268	244,9	..	114	81	1 776
1969	24	290	135,1	..	100	93	1 859
1970	15	254	108,5	..	103	93	1 748
1971	12	254	74,4	208,7	96	104	1 891
1972	10	231	44,4	189,5	92	100	1 895
1973	9,8	245	39,3	208,0	105	77	1 754
janvier	14,0	241	48,9	217,1	116	86	1 811
février	7,9	249	43,6	208,5	108	78	1 954
mars	10,4	265	46,4	224,7	122	80	2 128
avril	9,9	244	38,8	195,8	104	73	1 786
mai	9,7	261	28,8	240,2	112	84	1 841
juin	8,6	247	33,6	217,5	106	72	1 734
juillet	4,9	115	18,5	115,5	56	36	789
août	9,1	250	42,6	242,7	117	88	1 744
septembre	11,3	261	35,6	211,7	97	77	2 066
octobre	14,1	291	49,5	240,1	114	89	2 043
novembre	9,7	262	45,3	207,2	109	88	1 801
décembre	7,5	250	39,9	174,5	96	74	1 521
1974	10,3	288	64,4	250,4	121	91	1 656
janvier	9,8	258	51,3	203,1	120	86	1 745
février	9,1	278	58,3	233,0	129	86	1 931
mars	7,7	271	46,1	205,7	124	81	1 971
avril	7,1	261	40,3	187,4	97	80	1 817
mai	8,2	242	43,3	141,3	99	77	1 657
juin	3,8	130	25,0	71,8	55	46	875
juillet	7,4	197	47,2	129,9	101	75	1 563
août	9,5	255	40,4	155,5	106	89	1 867
septembre							

(1) Fin du mois ou de l'année.

INDUSTRIE DE LA BONNETERIE (suite)

	II. Articles finis : Ventes						
	Articles de sous-vêtements (1 000 douz.)		Bas pour dames en fils synthé- tiques (1 000 dz de paires)	Bas culottes (panties) (1 000 dz pièces)	Chaussettes, bas 3/4 socquettes (1 000 dz. de paires)		Articles de vêtements de dessus (1 000 pièces)
	En indémaillable	Autres			Fils synthétiques	Autres	
1967	16	261	260,2	..	127	64	1 784
1968	20	270	249,6	..	114	79	1 775
1969	24	291	150,4	..	102	91	1 873
1970	15	251	111,8	..	103	91	1 758
1971	10,7	254	76,6	200,0	95	102	1 882
1972	9,5	234	47,9	195,5	93	99	1 883
1973	8,9	248	41,8	205,8	102	79	1 764
janvier	10,3	230	45,4	201,1	84	117	1 856
février	7,6	240	42,2	199,5	116	81	2 063
mars	12,0	263	37,1	234,4	133	88	2 356
avril	9,7	226	32,8	190,8	98	60	1 785
mai	9,3	256	40,7	214,9	94	66	1 725
juin	8,9	274	47,8	211,9	99	59	1 716
juillet	5,3	180	21,8	107,1	54	49	918
août	7,9	243	42,3	206,3	35	16	1 847
septembre	10,2	265	44,7	227,6	115	109	1 945
octobre	11,8	285	47,4	241,3	129	93	2 062
novembre	7,5	266	52,4	220,1	96	69	1 607
décembre	5,7	244	46,8	214,2	71	74	1 289
1974							
janvier	9,8	279	53,3	208,3	122	97	1 707
février	8,1	253	51,0	206,1	133	96	1 848
mars	9,8	271	44,1	192,0	139	84	2 041
avril	8,1	272	40,0	196,5	120	78	2 024
mai	7,1	257	39,9	178,0	94	66	1 730
juin	8,0	248	49,5	180,7	102,4	72,3	1 600,1
juillet	0,2	160	22,6	105,7	54,2	65,1	1 060,1
août	5,7	193	40,5	141,9	95,9	93,8	1 693,4
septembre	8,5	258	46,4	186,5	116,0	90,0	1 986,7

	II. Articles finis : stocks (1)						
	Articles de sous-vêtements (1 000 douz.)		Bas pour dames en fils synthé- tiques (1 000 dz de paires)	Bas culottes (panties) (1 000 dz pièces)	Chaussettes, bas 3/4 socquettes (1 000 dz. de paires)		Articles de vêtements de dessus (1 000 pièces)
	En indémaillable	Autres			Fils synthétiques	Autres	
1967	30	337	603,3	..	298	132	1 725
1968	42	336	544,7	..	255	186	1 618
1969	31	321	277,4	..	231	213	1 452
1970	18	355	218,5	..	220	242	1 337
1971	20,4	362	195,4	552,4	255	270	1 531
1972	19,2	329	145,3	494,8	224	249	1 659
1973	29,6	300	113,4	525,3	245	234	1 504
janvier	22,8	344	148,8	510,9	256	217	1 666
février	22,9	354	149,7	522,6	251	215	1 469
mars	21,3	359	159,0	513,0	240	207	1 244
avril	21,5	375	165,0	517,8	246	220	1 240
mai	21,8	380	153,2	543,4	263	235	1 347
juin	21,3	354	138,9	549,0	268	248	1 398
juillet	20,9	291	135,6	557,3	272	235	1 272
août	22,0	296	135,9	593,7	258	234	1 168
septembre	23,2	291	125,3	579,9	223	220	1 114
octobre	25,5	297	127,2	577,9	207	215	1 095
novembre	27,8	293	120,3	565,0	220	234	1 270
décembre	29,6	300	113,4	525,3	245	234	1 504
1974							
janvier	29,7	309	124,6	567,5	243	228	1 447
février	31,5	314	124,9	564,4	231	219	1 348
mars	30,7	321	138,7	605,0	222	221	1 234
avril	30,3	320	142,4	630,5	226	223	1 187
mai	30,2	316	142,8	639,9	228	237	1 277
juin	30,5	310	136,6	600,6	227	239	1 337
juillet	28,2	280	139,0	566,0	228	219	1 157
août	29,9	283	145,8	554,0	234	201	1 056
septembre	30,9	281	139,7	523,0	221	203	952

(1) Fin du mois ou de l'année.

INDUSTRIE DU VETEMENT ET DE LA CONFECTION - VENTES (1) ET TRAVAIL A FACON (en 1 000 F)

	I. Vêtements en tissus tissés											
	Vêtements habillés de dessus		Vêtements de pluie	Vêtements profession. et indust.		Uniformes pour l'armée et pour les administrations	Lingerie		Corsets, gaines, soutien-gorge et similaires	Vêtements d'intérieur	Vêtements de sport	Layette et articles pour enfants de moins de 5 ans
	pour hommes et garçonnets	pour dames et fillettes		pour hommes (chemises de travail exclues)	pour dames		pour hommes	pour dames				
1967	224 916	251 749	106 776	81 556	35 438	21 627	113 185	30 647	71 256	9 915	23 396	45 482
1968	233 686	259 083	116 439	93 897	36 519	25 956	114 422	35 699	74 486	10 069	22 378	46 510
1969	260 940	289 509	129 265	111 772	38 004	32 680	112 918	36 110	79 873	10 170	24 743	47 284
1970	299 096	324 199	122 034	126 942	40 187	30 816	130 121	33 373	82 022	9 922	24 358	50 406
1971	366 192	377 531	140 306	205 914	42 772	26 634	131 453	37 958	90 666	8 885	28 629	44 316
1972	405 294	396 377	167 370	246 099	48 766	41 961	136 477	37 159	88 994	8 870	29 728	46 410
1973	608 783	421 512	192 748	142 748	59 062	39 512	141 549	39 689	92 509	12 163	34 278	48 070
janvier	505 596	391 662	189 365	114 058	46 660	34 367	121 147	35 158	61 591	8 177	26 288	49 196
février	608 663	524 785	237 706	127 633	60 359	29 314	143 063	40 208	87 296	18 621	31 577	58 960
mars	761 062	566 012	251 617	153 136	69 975	44 416	161 970	48 400	101 950	13 310	60 284	68 392
avril	645 698	452 757	164 608	141 154	61 057	34 929	143 865	39 821	96 833	10 125	45 068	46 703
mai	628 183	378 960	150 250	119 380	57 371	47 177	170 414	40 183	111 890	8 132	41 192	36 449
juin	604 748	309 379	140 767	133 628	59 582	55 125	158 102	35 782	117 021	7 781	31 772	42 890
juillet	358 912	244 158	121 809	142 836	72 875	18 973	92 394	22 334	64 267	6 251	28 581	40 665
août	498 267	480 958	254 913	158 927	44 816	35 098	124 126	39 043	82 013	10 191	33 588	54 081
septembre	701 506	562 475	290 102	200 676	58 745	44 944	151 897	44 059	101 672	13 984	36 576	64 517
octobre	779 741	563 736	260 999	179 070	68 404	15 140	178 762	51 909	113 051	18 306	36 555	59 527
novembre	687 841	344 418	155 988	146 892	57 374	52 398	141 039	41 830	89 449	16 472	23 272	28 683
décembre	525 180	238 842	94 851	115 597	51 522	59 268	111 806	37 543	83 075	14 606	16 583	26 784
1974	657 192	394 586	175 988	112 879	57 457	28 672	127 605	35 866	94 835	9 111	33 375	46 156
janvier	737 700	546 963	237 147	129 895	58 379	37 044	142 981	51 510	93 893	10 660	59 207	62 423
février	807 802	593 414	260 122	140 169	65 800	47 286	176 150	61 220	98 501	17 553	59 646	63 649
mars	863 162	535 393	222 728	143 396	77 323	54 251	159 639	53 457	110 415	18 770	58 928	51 894
avril	740 036	432 193	157 533	134 325	64 724	43 419	161 094	47 044	110 322	14 943	53 824	43 797
mai	780 542	328 570	189 054	147 910	60 196	60 514	145 695	44 700	136 249	12 985	36 245	43 831
juin	574 888	243 219	150 526	141 736	53 525	31 697	92 195	29 579	71 340	6 758	22 640	36 498
juillet	652 458	565 745	281 478	124 142	45 971	26 502	102 116	48 062	89 765	10 609	42 221	52 794
août	920 922	709 394	349 263	165 453	71 826	46 512	157 836	58 926	97 808	20 665	38 809	63 694
septembre												

	II. Vêtements en tissus de bonneterie		III. Accessoires du vêtement					IV. Chapellerie		
	Lingerie en tissus à mailles	Vêtements de dessus en tissu à mailles	Cravattes, foulards, et écharpes	Epaulières sous-bras etc...	Fleurs et plumes de mode, colifichets	Autres fleurs artificielles	Parapluies et parasols	Chapeaux		casquettes civiles
								en feutre	autres	
1967	19 648	11 947	8 861	1 283	761	706	10 107	2 294	6 169	6 820
1968	19 574	14 665	9 084	1 137	1 625	689	10 058	2 779	5 617	7 198
1969	20 193	18 953	10 590	1 376	928	579	8 042	2 794	5 392	7 692
1970	16 177	20 439	11 823	1 334	826	532	9 300	2 594	5 198	8 131
1971	19 356	32 979	13 508	1 743	482	594	8 263	1 264	3 710	6 959
1972	20 512	38 423	11 812	1 522	704	580	8 866	645	2 482	6 201
1973	20 010	43 615	12 432	1 750		1 104	8 865		2 810	6 229
janvier	15 541	35 981	6 632	2 002		904	6 255		2 430	3 575
février	20 620	43 627	12 098	2 094		1 015	10 560		3 148	5 401
mars	23 711	39 765	15 223	1 247		1 565	8 584		2 822	7 965
avril	24 705	29 701	15 161	2 087		1 286	8 741		1 769	6 566
mai	21 247	38 371	14 464	2 567		1 044	8 880		1 525	4 817
juin	14 195	30 967	10 813	1 926		1 030	11 478		2 352	4 424
juillet	13 508	25 735	3 732	679		768	7 196		1 429	4 147
août	17 320	49 880	8 426	2 022		870	7 074		4 847	6 187
septembre	20 519	64 470	15 806	1 506		1 098	7 449		5 345	7 858
octobre	20 746	76 690	17 426	1 765		1 532	12 221		3 875	10 224
novembre	15 081	52 791	17 083	1 707		1 184	8 857		2 293	7 256
décembre	32 925	35 405	12 328	1 395		946	9 087		1 884	6 325
1974	17 352	60 646	8 114	2 037		1 195	10 289		2 134	4 172
janvier	21 029	66 280	13 323	1 987		1 493	12 691		3 136	6 084
février	22 176	80 322	18 227	1 914		1 603	16 497		2 805	9 524
mars	23 290	64 203	16 326	2 399		1 465	15 017		2 386	7 254
avril	16 915	50 830	16 120	2 192		1 002	14 517		1 519	6 634
mai	18 665	43 392	16 012	1 803		602	7 471		1 577	5 548
juin	16 918	27 341	3 222	1 035		334	9 626		1 142	4 295
juillet	22 762	46 134	9 118	2 036		317	7 497		5 562	6 057
août	31 579	54 663	15 587	1 735		1 186	13 161		5 492	11 871
septembre										

(1) Ventes d'articles fabriqués par les établissements recensés et d'articles fabriqués à façon par des tiers pour le compte de ces établissements.
Etablissements recensés : établissements ayant occupé en atelier ou à domicile respectivement 5 ouvriers ou plus en ce qui concerne le groupe III (accessoires du vêtement) et 10 ouvriers ou plus pour les autres groupes.

INDUSTRIE DU VETEMENT ET DE LA CONFECTION - VENTES (suite) - TRAVAIL A FACON POUR DES TIERS (en 1 000 F)

	IV. Chapellerie (suite) Autres coiffures (bérêts basques exclus)	V. Articles de confec- tion autres qu'à usage vestimentaire		VI. Broderies mécani- ques	VII. Vêtements en daim et en cuir	VIII. Autres articles	Total des ventes	Montant facturé pour travail à façon exécuté pour des tiers
		Draps de lit et taies	Couvre- lits ouatés édre- dons					
1967	1 235	36 264	12 927	10 558	38 523	54 421	1 238 465	126 721
1968	1 077	42 656	13 753	13 108	43 977	54 897	1 311 048	156 619
1969	1 217	48 366	13 008	13 136	41 898	71 730	1 449 125	212 361
1970	1 237	48 469	12 618	12 826	45 532	83 037	1 551 180	250 050
1971	1 510	41 638	11 653	11 601	60 020	84 681	1 801 215	301 308
1972	1 597	42 897	11 670	7 623	79 409	89 848	1 978 290	373 404
1973	2 141	48 896	11 998	10 604	87 511	121 492	2 212 082	411 713
janvier	2 142	42 207	10 792	11 803	66 603	92 645	1 882 777	407 452
février	2 152	44 826	13 190	13 885	102 425	100 139	2 343 363	447 574
mars	2 275	46 831	13 754	16 491	104 334	116 171	2 701 261	489 155
avril	1 657	35 093	13 377	9 585	89 833	116 764	2 238 945	447 949
mai	2 552	34 714	13 631	12 658	92 529	146 926	2 185 505	460 445
juin	3 048	38 692	16 539	7 416	53 667	126 533	1 999 656	403 683
juillet	1 873	46 069	7 015	5 121	37 264	94 038	1 462 630	192 737
août	957	35 222	11 663	8 692	113 817	114 902	2 200 898	403 934
septembre	1 433	61 855	11 590	11 045	107 390	131 678	2 720 196	430 088
octobre	3 183	66 321	14 581	11 542	131 723	161 798	2 858 829	497 889
novembre	2 528	68 113	7 584	9 131	97 847	147 221	2 224 333	406 310
décembre	1 895	66 814	10 263	9 875	52 706	109 093	1 726 694	353 342
1974								
janvier	2 645	62 621	15 153	33 857	83 723	150 867	2 228 525	464 754
février	2 005	59 556	14 018	16 885	121 804	188 064	2 696 154	495 752
mars	3 987	64 197	19 635	14 974	108 736	328 047	3 083 957	512 400
avril	3 491	60 913	19 090	13 892	97 994	237 580	2 914 654	507 040
mai	2 056	51 806	16 765	10 705	98 550	224 636	2 517 501	512 252
juin	2 469	57 823	13 366	10 682	95 889	151 080	2 412 871	472 403
juillet	2 150	51 998	7 547	6 643	61 709	86 391	1 734 954	279 627
août	1 259	43 380	13 173	9 651	147 076	128 265	2 484 149	443 974
septembre	2 375	66 693	12 898	12 356	176 899	185 536	3 293 169	542 685

INDUSTRIE DE LA CHAUSSURE ET DE LA PANTOUFLE (1)

	Production de chaussures (1 000 paires)						
	Pour hommes	Pour dames	Pour garçons (28-39)	Pour filles (28-39)	Pour enfants (22-27)	Pour bébés (-22)	Brodequins et bottes de travail
1967	250,5	638,0	62,5	76,7	35,8	15,9	42,4
1968	266,8	581,3	55,3	72,3	21,9	14,0	36,0
1969	290,3	547,9	48,4	66,0	24,2	10,6	27,7
1970	260,3	468,0	39,2	53,2	21,0	10,7	22,7
1971	261,1	423,0	38,0	52,6	21,4	9,3	24,3
1972	217,5	370,6	50,6	39,8	17,7	9,1	17,5
1973	251,7	331,6	28,7	42,2	10,9	7,3	19,0
janvier	293,0	356,7	47,8	37,8	11,0	8,9	23,5
février	273,2	355,0	25,1	47,2	11,2	7,0	22,8
mars	280,6	374,6	25,9	45,7	14,9	8,0	11,7
avril	257,4	322,0	26,6	32,3	9,5	5,3	9,2
mai	258,1	312,2	24,6	37,2	12,2	7,5	11,8
juin	266,0	306,9	24,8	33,5	10,7	6,7	9,9
juillet	108,3	188,4	10,1	23,2	6,0	3,7	8,6
août	227,8	382,9	32,4	56,7	12,4	7,0	23,2
septembre	268,2	358,8	35,4	46,0	9,8	10,1	24,1
octobre	304,6	393,7	37,0	60,7	10,8	9,2	26,3
novembre	240,1	321,7	30,3	47,9	10,4	8,7	27,9
décembre	243,7	306,2	24,2	38,1	12,2	6,0	28,3
1974							
janvier	285,0	399,1	38,3	52,5	10,8	7,8	14,2
février	246,4	383,0	43,6	54,6	12,1	7,2	12,8
mars	243,7	397,0	38,0	49,1	11,5	5,6	13,8
avril	239,2	346,4	34,0	49,0	8,5	8,2	17,2
mai	231,8	318,7	25,9	33,8	13,4	7,2	13,3
juin	235,2	298,2	24,8	31,3	13,1	6,6	11,1
juillet	133,1	206,9	11,3	18,4	6,8	3,2	6,8
août	196,4	369,2	33,7	37,2	6,2	3,6	24,7
septembre	245,2	381,4	31,2	37,1	10,7	5,2	23,7
octobre	234,8	339,2	29,8	44,2	11,1	2,9	17,3
novembre	214,6	253,6	21,4	40,8	9,2	2,7	23,9
décembre	213,6	286,4	18,7	30,0	11,8	4,7	23,4

(1) Non compris les chaussures et pantoufles fabriqués par les usines relevant de l'industrie du caoutchouc.

INDUSTRIE DE LA CHAUSSURE ET DE LA PANTOUFLE (suite)

	Production de chaussures (1 000 paires) (suite)		Production de pantoufles (1 000 paires)			
	Autres chaussures	Total	En cuir	En poils de chameau	En autres matières textiles	Total
1967	41,0	1 162,7	82,7	280,4	351,1	714,2
1968	42,1	1 039,5	83,7	179,4	475,3	738,3
1969	40,2	1 055,3	73,1	161,3	392,9	627,3
1970	44,5	919,6	58,0	113,7	328,6	500,3
1971	49,9	879,7	60,1	156,5	323,6	540,3
1972	49,4	826,2	57,1	79,6	422,2	558,9
1973	32,4	723,8	45,3	42,5	353,4	441,2
janvier	37,7	816,3	45,7	44,1	376,7	466,5
février	52,9	794,3	46,3	42,5	372,5	461,2
mars	55,1	816,8	50,7	47,4	397,0	495,1
avril	39,7	702,0	35,3	45,0	370,3	450,5
mai	35,6	699,2	47,3	55,9	361,4	464,6
juin	37,1	695,7	55,3	49,9	330,8	436,0
juillet	25,9	374,2	25,2	21,6	182,1	228,8
août	23,0	765,2	40,7	28,3	292,6	361,6
septembre	14,2	766,2	48,7	34,1	324,2	407,0
octobre	19,1	861,6	51,4	39,1	468,4	558,9
novembre	20,1	707,2	53,1	54,4	405,9	513,5
décembre	38,5	687,1	44,2	47,8	358,4	450,4
1974						
janvier	44,2	849,7	34,8	30,1	372,9	437,9
février	42,7	802,5	32,3	25,3	321,4	378,9
mars	41,1	799,8	37,0	31,9	347,9	416,9
avril	44,5	746,9	36,7	43,1	339,2	419,0
mai	55,5	699,6	39,0	46,7	314,7	400,4
juin	52,4	672,8	36,2	49,3	317,5	403,0
juillet	34,6	421,3	22,9	26,1	180,9	229,9
août	21,6	692,5	38,4	41,2	330,8	410,5
septembre	19,7	754,1	37,4	93,7	402,7	533,8
octobre	29,8	709,1	44,5	58,6	417,8	520,9
novembre	27,1	593,3	36,4	63,1	331,4	430,9
décembre *	24,0	612,7	25,2	54,9	330,3	410,4

INDUSTRIE DU BOIS ET DES PRODUITS CONNEXES (1)

	Valeur des ventes facturées (en milliers de francs)													
	Meuble	Siège	Menuiserie	Bois-sellerie	Cadres moulures, raboteries	Vannerie et rotin	Brosserie	Caisserie et tonnelerie	Parquet	Contre-plaqués	Panneaux blocs ou lamellés	Panneaux comprimés	Autres	Total
1967	581 779	163 015	146 246	74 919	29 271	6 072	26 821	52 222	8 066	56 638	13 899	188 245	3 607	1 350 799
1968	675 273	198 245	154 728	78 996	33 506	6 647	27 737	49 323	8 961	54 649	16 637	219 802	3 033	1 527 537
1969	799 355	235 682	190 498	91 327	40 336	6 359	29 405	53 357	7 879	52 139	19 663	279 813	3 827	1 809 641
1970	842 780	301 106	215 650	90 077	42 960	6 826	30 558	59 716	8 294	50 506	21 087	319 490	2 415	1 991 460
1971	913 306	355 013	181 087	92 408	46 470	7 226	32 493	59 690	6 314	54 001	25 660	379 505	2 291	2 155 465
1972	1 123 812	439 567	220 805	101 905	50 943	7 870	31 526	63 363	5 533	53 888	28 262	436 984	2 433	2 566 018
1973	1 461 122	578 657	275 720	134 026	61 757	8 787	35 988	78 782	6 483	65 983	46 670	532 211	6 119	3 291 701
janvier	1 322 709	542 508	226 195	112 406	53 099	6 585	32 298	65 137	5 621	58 915	30 752	525 302	4 956	2 996 483
février	1 395 172	580 368	225 956	117 935	54 884	7 653	35 321	73 020	5 270	66 511	32 494	494 824	5 381	3 094 789
mars	1 514 965	653 141	265 594	146 877	66 015	10 416	39 814	81 955	5 610	68 879	35 471	557 639	6 080	3 452 456
avril	1 432 199	588 019	253 993	135 401	63 812	10 931	34 566	69 355	5 761	67 564	35 499	511 402	6 041	3 214 543
mai	1 558 627	636 427	292 491	139 913	69 176	10 921	36 389	84 521	6 542	78 799	52 436	565 201	7 053	3 538 496
juin	1 553 734	616 902	299 999	136 474	64 647	9 557	33 984	72 926	7 537	62 416	48 944	471 293	5 593	3 384 006
juillet	953 578	369 165	198 852	77 257	35 473	6 480	21 444	45 425	4 196	52 469	33 627	393 157	3 744	2 194 867
août	1 405 348	522 517	263 957	132 989	54 018	6 654	36 797	81 894	6 895	52 990	51 170	512 963	5 375	3 133 567
septemb.	1 550 945	616 985	312 827	142 372	71 126	8 770	36 788	87 067	8 527	72 776	56 260	574 360	5 180	3 543 983
octobre	1 760 372	668 397	344 153	169 103	77 439	9 787	42 094	99 152	7 691	67 871	66 344	703 812	5 560	4 021 775
novembre	1 523 328	576 209	314 256	135 298	70 192	8 872	36 648	91 052	5 080	79 962	68 911	589 638	5 804	3 505 245
décembre	1 552 485	573 242	310 368	162 292	61 200	8 816	45 712	93 881	9 063	62 639	48 133	486 946	5 421	3 420 193
1974														
janvier	1 709 785	605 131	284 919	143 322	72 289	7 887	46 920	107 146	6 006	85 591	62 290	630 306	5 089	3 766 681
février	1 641 347	658 889	296 822	155 669	72 587	9 141	48 217	98 770	6 952	82 846	66 423	618 847	4 267	3 760 777
mars	1 886 493	735 679	307 147	166 762	77 728	12 125	47 106	109 148	7 088	96 439	69 291	682 140	5 963	4 203 019
avril	1 840 643	720 317	340 871	168 205	82 602	14 189	43 711	115 567	7 037	72 807	73 017	685 842	5 552	4 170 420
mai	1 826 566	679 243	344 313	159 407	80 042	11 460	43 721	121 581	7 636	74 190	63 989	724 647	9 900	4 146 695
juin	1 815 329	672 655	372 442	164 297	82 765	10 657	40 507	117 200	8 366	71 884	48 666	651 111	7 521	4 063 400
juillet	1 277 101	415 260	240 580	89 213	49 461	8 241	29 371	90 132	2 907	41 520	20 959	491 426	4 166	2 760 337
août	1 593 177	563 926	320 070	168 625	56 788	10 383	38 190	108 003	8 154	66 115	22 726	479 676	4 157	3 439 990
septemb.	1 973 081	708 328	348 116	157 457	70 409	11 084	46 150	122 526	7 463	71 068	22 712	580 416	5 926	4 124 736

(1) Vente des établissements occupant 5 ouvriers ou plus, classés d'après leur activité principale.

INDUSTRIE DU PAPIER

	Production de papier et de carton (t)					Transformation du papier et du carton (t)		
	Papier journal	Papier d'écriture et d'impression (1)	Papier d'emballage (1)	Autres papiers (1)	Cartons (2)	Total	Articles d'ameublement	Articles à usage domestique et d'hygiène
1967	7 233	14 143	11 494	5 745	8 402	47 018	3 085	..
1968	8 446	19 305	11 560	6 446	8 850	54 615	3 297	2 094
1969	6 998	23 724	12 028	6 874	8 778	58 402	2 546	2 312
1970	7 917	26 601	11 185	8 821	9 630	64 154	2 189	2 886
1971	9 384	25 972	10 264	9 895	8 554	64 068	2 073	3 520
1972	7 746	28 367	10 768	9 573	8 937	65 391	2 251	3 716
1973	8 071	31 525	13 470	8 663	7 322	69 052	2 034	4 029
janvier	8 295	30 157	13 276	9 398	8 338	69 465	1 926	4 165
février	7 506	29 044	13 264	9 146	7 362	66 323	1 927	4 282
mars	8 220	34 305	15 389	9 751	8 061	75 456	2 005	4 360
avril	7 812	31 791	13 376	8 730	7 183	68 892	1 758	4 035
mai	8 192	32 642	14 551	9 452	8 283	73 121	2 094	3 627
juin	8 623	27 461	14 806	7 423	7 383	65 696	1 954	3 615
juillet	9 094	26 062	9 668	6 872	3 490	55 185	1 334	2 592
août	8 474	31 957	11 376	7 726	7 903	67 435	1 688	3 773
septembre	7 770	33 328	13 880	8 685	7 520	71 184	2 252	4 269
octobre	8 194	35 652	14 844	9 780	7 311	75 782	2 796	5 063
novembre	7 331	34 173	13 886	8 907	7 416	71 715	2 458	4 482
décembre	7 338	31 995	13 328	8 135	7 428	68 224	2 216	4 284
1974								
janvier	8 217	35 186	14 599	9 500	8 487	75 989	2 575	4 974
février	8 109	33 070	13 306	8 388	7 752	70 626	2 152	4 607
mars	7 938	36 617	14 081	8 994	8 382	76 013	2 046	4 492
avril	7 344	34 180	13 088	9 581	9 742	73 935	1 978	4 919
mai	4 466	31 971	13 721	9 810	9 320	69 287	1 835	4 541
juin	6 928	32 530	12 774	9 241	9 200	70 674	1 760	4 455
juillet	8 448	29 582	10 280	6 977	6 095	61 384	1 135	3 218
août	7 705	34 983	11 138	9 361	8 169	71 355	1 081	4 088
septembre	7 544	36 323	14 027	9 513	8 079	75 487	1 598	4 533
octobre	8 045	40 205	14 309	10 293	6 785	79 637	1 462	5 310
novembre	8 132	35 763	12 386	7 580	5 699	69 569	1 125	4 488
décembre *	8 270	31 126	10 779	6 653	4 008	60 836	1 073	3 524

INDUSTRIE DU PAPIER (suite)

	Transformation du papier et du carton (t) (suite)								
	Articles scolaires, de bureau et de correspondance			Emballages				Papiers et cartons ennoblis, imprégnés, revêtus et enduits	
	Cahiers scolaires et carnets d'étudiants	Enveloppes postales	Autres	Boîtes, caisses et articles d'emballages en tous genres de carton	Boîtes, caisses et articles d'emballages en carton ondulé	Sacs à grande contenance (3)	Autres emballages	Papiers bitumés	Autres papiers et cartons couchés, enduits ou imprégnés
1967		2 678		4 388	11 078	4 389	3 870	6 173	4 026
1968	982	787	1 462	4 654	12 560	4 388	3 665	5 889	4 344
1969	1 105	1 039	1 669	4 931	14 991	4 606	3 865	6 208	7 043
1970	1 101	1 236	2 365	5 408	13 056	4 976	4 089	6 392	8 599
1971	1 003	1 317	2 317	4 548	15 591	4 426	4 150	6 345	8 437
1972	948	1 436	2 238	4 878	17 749	4 882	4 151	6 320	8 485
1973	1 148	1 562	1 969	5 218	20 710	5 499	4 166	6 500	10 236
janvier	1 105	1 606	2 054	5 359	21 027	5 778	4 809	5 344	10 041
février	1 505	1 524	2 131	5 576	20 711	5 380	4 356	4 801	10 422
mars	1 257	1 758	2 350	6 307	21 719	5 906	4 962	6 406	11 744
avril	1 762	1 436	2 160	4 981	19 863	5 087	4 221	5 232	10 237
mai	1 368	1 735	2 159	5 468	22 121	5 809	4 066	6 760	11 239
juin	1 322	1 589	1 896	5 051	21 483	5 755	4 185	7 450	10 425
juillet	940	826	1 409	3 100	13 140	4 243	2 571	3 531	6 526
août	857	1 416	1 442	4 493	21 251	5 451	3 569	7 084	9 026
septembre	863	1 672	1 831	5 441	22 537	5 776	4 310	7 301	11 262
octobre	915	1 983	2 134	5 849	21 830	6 901	4 645	9 122	11 080
novembre	857	1 729	2 148	5 669	20 508	5 636	4 329	8 296	10 469
décembre	1 026	1 474	1 957	5 270	22 328	4 265	3 968	6 681	10 355
1974									
janvier	1 549	1 861	1 924	6 709	25 809	6 612	5 993	8 257	11 917
février	1 292	1 732	1 848	6 184	23 663	6 177	5 474	10 106	11 996
mars	1 396	1 787	2 050	6 344	24 702	6 258	5 430	9 685	13 799
avril	1 605	1 739	2 021	6 349	22 811	5 916	5 236	9 694	11 974
mai	1 629	1 917	1 913	5 675	22 456	6 025	5 714	9 273	12 117
juin	1 311	1 934	2 201	5 629	21 419	5 614	5 210	9 367	13 171
juillet	1 216	1 148	1 108	2 828	11 794	4 003	4 141	4 845	6 085
août	950	1 431	1 749	5 013	20 317	5 213	4 775	9 537	10 574
septembre	1 298	2 082	2 095	8 047	21 857	6 088	5 285	11 464	16 291
octobre	1 246	2 292	2 105	7 928	21 118	6 872	5 360	10 260	12 907
novembre*	1 195	1 880	1 883	7 629	16 149	5 532	4 782	9 072	11 921
décembre *	1 152	1 490	1 850	7 400	13 756	5 724	4 618	6 117	7 237

(1) Y compris le carton à partir de janvier 1973

(2) 225 gr et plus au m²

(3) Largeur de base de 40 cm minimum.

INDUSTRIE DU PAPIER (suite) - INDUSTRIE DU CUIR

	Transformation du papier et du carton (t) (suite)			Production du cuir			
	Articles en papier et en carton pour l'industrie	Autres articles en papier et en carton	Total	Cuirs lourds de bovins (t)	Cuirs légers (1 000 pieds carrés)		
					Bovins, veaux et de chevaux	Peaux d'ovins	Peaux de caprins
1967	1 243	1 903	42 833	155,9	3 633,4	807,3	129,4
1968	1 640	356	46 118	190,2	3 962,8	873,5	159,4
1969	1 788	542	52 646	206,0	4 299,9	949,4	146,6
1970	1 694	712	54 705	181,0	3 797,3	775,9	101,8
1971	1 870	639	56 235	173,9	3 888,7	1 037,4	116,8
1972	1 772	793	59 619	154,7	3 516,5	1 353,3	108,2
1973	1 973	686	65 730	155,1	2 725,7	1 116,0	54,9
janvier	2 102	698	66 013	177,7	2 786,3	1 514,9	67,1
février	2 118	582	65 315	167,0	3 334,2	1 532,7	70,3
mars	2 341	819	71 935	180,4	2 919,4	1 684,5	38,0
avril	2 087	663	63 521	149,0	2 284,1	1 134,8	44,3
mai	1 900	832	69 138	179,4	2 794,5	1 524,0	66,8
juin	2 309	666	67 701	158,5	2 879,4	1 258,9	60,2
juillet	1 409	479	42 100	37,4	1 301,5	365,4	46,9
août	1 229	363	61 643	169,7	2 606,9	797,5	34,0
septembre	2 137	816	70 467	160,1	2 793,6	861,6	33,2
octobre	2 080	905	75 304	176,3	3 088,5	855,2	51,0
novembre	2 092	742	69 414	166,5	2 960,6	866,5	64,0
décembre	1 869	666	66 359	139,6	2 958,8	995,6	82,7
1974	2 398	732	81 310	146,9	3 320,4	1 022,3	40,7
janvier	2 202	753	78 185	162,0	3 157,3	900,5	48,2
février	2 402	761	81 151	168,7	3 221,3	1 043,4	34,1
mars	2 180	808	77 233	179,3	3 512,4	1 003,4	46,4
avril	1 973	818	75 886	172,7	3 513,6	461,5	73,3
mai	2 564	773	75 409	156,1	3 513,2	492,7	46,4
juin	1 519	583	43 621	33,7	1 786,6	187,2	17,5
juillet	1 989	744	67 462	129,4	2 097,3	336,3	32,6
août	2 590	1 063	84 301	147,7	3 204,2	140,7	49,7
septembre	2 611	1 035	80 506	178,0	4 028,0	159,0	82,7
octobre	2 678	902	69 236	151,1	3 414,3	205,6	64,8
novembre *	2 390	754	57 087	149,1	3 267,6	250,8	51,8
décembre *							

INDUSTRIE DU CAOUTCHOUC ET DU SAVON

	Production de caoutchouc					Production de savon			Produits de lavage à base synthétique	
	Colles, solutions et dispersions	Tubes et tuyaux	Courroies de transmission et de transport	Chambres à air, enveloppes, bandages pleins ou creux	Autres articles en caoutchouc	Savons de toilette	Savons de ménage et savons mous	Autres savons	Produits solides	Produits liquides
1967	201	330	148	2 179	1 319	895	2 022	789	8 676	2 302
1968	223	399	173	2 555	1 438	865	1 691	898	9 390	1 874
1969	254	527	256	2 899	1 609	759	1 470	977	9 782	2 299
1970	247	564	304	2 903	1 909	439	1 165	1 023	9 805	2 099
1971	253	546	335	3 679	2 042	458	1 028	1 284	10 667	2 275
1972	265	505	293	3 952	2 530	515	921	1 501	11 111	2 561
1973	253	572	320	4 096	2 708	461	864	1 694	12 157	2 817
janvier	274	593	269	4 196	2 707	633	782	1 478	12 277	2 805
février	266	610	366	3 810	2 615	645	854	1 514	11 689	3 211
mars	272	609	308	5 053	3 077	686	1 036	1 998	13 609	3 478
avril	243	622	381	4 034	2 697	625	938	1 820	11 707	3 240
mai	265	620	365	4 209	2 739	468	1 269	1 598	12 695	3 108
juin	271	570	328	4 522	2 770	419	793	1 669	13 827	2 276
juillet	149	270	228	640	2 028	106	600	1 486	5 916	1 599
août	306	522	311	3 924	1 988	323	678	1 685	12 169	2 654
septembre	257	584	334	5 208	2 810	474	797	1 760	12 468	2 871
octobre	265	700	380	4 640	3 384	311	1 070	1 997	13 488	3 028
novembre	243	644	279	4 621	2 938	390	892	1 781	13 507	2 616
décembre	226	513	290	4 300	2 739	443	1 122	1 541	12 534	2 918
1974	289	659	369	4 496	3 143	520	1 441	2 379	17 059	3 193
janvier	276	666	340	4 554	3 380	586	1 154	1 990	16 085	3 522
février	284	680	336	5 319	3 450	440	868	1 853	14 993	3 027
mars	269	680	347	4 197	3 382	422	922	1 967	16 651	2 627
avril	259	643	252	4 201	3 212	427	839	1 947	15 859	2 588
mai	265	671	240	4 782	3 990	366	746	2 062	13 248	2 699
juin	103	264	127	975	1 905	182	604	1 330	8 362	2 204
juillet	246	588	313	3 597	2 106	287	607	1 699	12 934	2 724
août	259	658	251	4 991	3 384	513	791	2 092	15 283	3 170
septembre	305	792	342	4 753	3 598	314	812	2 446	16 222	3 866
octobre										

(1) Non compris la production de chaussures.

(2) Non compris la production de shampoings.

INDUSTRIE CHIMIQUE

	Acide nitrique (t)	Acide sulfurique et oléum (t) (1)	Oxygène (1 000 m3)	Acétylène (t)	Produits de la distillation de la houille				
					Benzène (t)	Benzol brut (t)	Goudron brut (t)	Goudron aciéries, goudron carton, gou- dron routes (t)	Naphtaline brute (t)
1967	40 646	123 655	22 374	248	4 404	5 439	21 176	4 322	2 039
1968	52 206	145 470	23 258	245	4 569	5 329	21 913	4 148	2 184
1969	59 471	153 073	41 507	293	5 266	5 061	20 530	3 927	1 874
1970	59 844	149 524	59 837	277	5 339	4 577	19 405	2 639	1 494
1971	69 480	161 037	67 199	282	4 178	3 717	20 138	3 777	1 528
1972	71 455	204 973	80 762	294	3 577	3 879	21 329	3 603	1 135
1973	71 540	216 280	88 015	266	2 911	4 322	22 650	2 378	855
janvier	82 380	219 117	112 248	300	2 855	4 945	25 009	1 001	610
février	74 531	205 410	80 939	278	3 075	4 513	19 237	1 405	382
mars	80 220	203 848	112 381	295	3 529	4 920	24 852	1 911	1 072
avril	72 376	219 110	105 784	293	2 688	4 638	24 502	2 678	1 013
mai	62 788	231 057	71 560	253	2 958	4 224	22 701	3 757	1 316
juin	57 391	207 429	64 619	248	1 990	3 542	17 739	3 481	1 031
juillet	55 799	203 282	64 382	193	3 711	4 358	24 382	2 699	842
août	69 440	208 301	69 812	219	2 861	4 186	23 787	3 027	888
septembre	74 456	200 950	80 574	252	2 652	3 399	20 260	2 416	922
octobre	76 475	228 700	92 567	289	2 616	4 097	22 162	2 309	890
novembre	72 063	231 342	99 548	297	2 600	4 319	23 384	1 612	763
décembre	80 563	236 809	101 823	270	3 398	4 721	23 779	2 244	525
1974	74 583	216 139	93 718	275	3 446	4 456	23 658	1 188	595
janvier	74 023	213 612	85 587	270	3 018	4 399	22 255	1 027	609
mars	82 330	227 814	93 160	279	3 478	4 825	25 634	2 115	706
avril	78 692	215 799	82 174	255	4 041	4 579	21 840	3 723	625
mai	68 371	206 767	87 520	259	3 597	4 620	24 715	5 591	628
juin	60 736	226 838	84 400	245	4 027	4 175	23 220	6 450	566
juillet	70 156	234 210	96 778	201	3 262	4 328	23 814	5 155	650
août	82 433	206 590	97 191	220	2 338	4 287	23 511	3 861	680
septembre	78 390	205 460	90 656	257	3 451	4 499	23 719	5 359	495
octobre	81 975	200 773	110 021	314	2 492	4 924	24 204	3 124	643

	Colles à froid (t)	Colles synthétiques (g)	Peintures, émaux, vernis et couleurs pour artis- tes (t) (2)	Produits d'entretien (t) (3)	Allumettes (1 000 000 tiges)	Production d'ammoniaque de synthèse et dérivés		
						N primaire (t N)	dont	
							N engrais (t N)	N produits techniques (t N)
1967	196	2 017	7 576	169	4 439	34 282	22 998	1 467
1968	177	2 334	7 683	191	4 555	37 912	21 770	3 885
1969	180	2 761	8 710	223	4 657	49 483	35 572	5 358
1970	286	2 840	8 621	219	4 609	43 778	33 101	4 658
1971	266	3 230	9 363	..	4 301	45 374	34 388	5 073
1972	238	2 591	9 428	..	3 875	48 033	33 045	7 233
1973	269	2 548	10 408	..	3 641	45 513	30 076	6 206
janvier	226	2 644	10 634	..	4 022	52 848	31 034	6 499
février	257	2 484	11 032	..	3 640	47 802	33 420	5 586
mars	328	2 826	11 589	..	4 070	54 259	35 030	6 928
avril	256	2 609	10 073	..	3 684	43 934	30 571	5 588
mai	325	2 509	10 991	..	4 056	45 539	29 138	8 532
juin	306	2 419	10 658	..	3 775	25 745	13 298	5 467
juillet	162	1 673	8 772	..	3 060	39 961	23 787	4 101
août	301	2 354	10 446	..	2 537	46 850	29 139	5 959
septembre	237	2 685	10 473	..	3 777	39 905	36 761	5 395
octobre	306	3 162	11 725	..	4 363	49 028	32 583	7 247
novembre	295	2 903	10 305	..	3 504	48 291	31 448	6 437
décembre	228	2 312	7 870	..	3 201	51 988	34 703	6 731
1974	331	2 948	11 123	51 011	39 822	7 397
janvier	250	2 360	10 824	41 618	34 046	5 970
mars	340	2 464	10 989	48 391	37 326	6 826
avril	296	2 771	11 704	51 656	35 623	8 760
mai	282	3 010	11 997	43 481	35 874	6 121
juin	270	2 655	10 579	43 188	29 258	6 148
juillet	158	1 443	8 421	51 823	31 084	6 382
août	186	1 905	9 398	42 830	36 267	5 710
septembre	232	2 287	9 009	49 753	35 695	6 867
octobre	244	2 097	8 570	53 516	35 310	7 865

(1) Ramenés à 100 % monohydratés.

(2) Y compris les diluants et solvants d'accompagnement

(3) Les chiffres comprennent la production de cirages et crèmes pour chaussures, de produits pour métaux, d'encaustiques et produits pour l'entretien des sols.

INDUSTRIE CHIMIQUE (suite)

	Production d'azote sous forme de sulfate d'ammoniaque de récupération (t N)	Super phosphate ordinaire (t)	Autres engrais phosphatés (t) (1)	Scories thomas moulues (t) (2)	Engrais composés (3) (Mélanges et complexes)			Mélanges d'engrais (4)			
					Production en t/marchandises	teneur en		Scories potassiques (t)	Engrais N.P.K. (t)	Autres mélanges d'engrais (t)	
						Azote (t)	potasse (t)				acide phosphorique (t)
1967	2 154	14 507	39 359	111 099	81 486	9 691	10 029	15 103			
1968	5 684	16 478	41 032	118 429	119 633	14 674	16 378	21 056			
1969	6 842	17 026	39 577	127 844	130 947	16 774	16 758	22 647	15 211	3 290	1 150
1970	10 928	13 113	40 548	108 340	128 017	16 533	17 498	23 020	16 496	2 349	1 365
1971	9 332	12 707	45 446	107 340	136 660	17 746	19 236	25 668	17 826	2 002	1 342
1972	10 814	15 689	44 508	116 495	133 062	17 108	16 306	26 020	20 793	2 266	1 951
1973	12 055	18 197	43 110	113 182	137 524	17 855	15 940	27 019	23 896	2 105	2 500
avril	12 332	20 952	40 247	117 527	134 427	17 657	15 928	25 132	9 950	1 375	1 497
mai	13 068	18 710	46 971	120 142	134 487	17 345	13 796	28 149	13 252	599	1 234
juin	10 705	17 589	43 467	112 773	127 927	17 178	15 202	26 080	17 209	36	431
juillet	12 353	5 993	48 792	110 021	96 530	12 118	11 764	16 423	14 368	1 109	1 212
août	13 110	24 926	38 163	114 397	144 670	17 988	18 056	29 027	30 075	2 468	4 296
septembre	10 578	17 080	37 843	82 780	138 474	17 923	15 127	27 503	47 447	4 495	2 964
octobre	12 388	17 475	45 741	109 438	142 580	18 119	17 683	28 880	38 744	1 915	3 092
novembre	12 741	15 065	41 788	116 861	141 250	18 669	15 842	28 322	27 265	797	1 251
décembre	11 623	18 196	48 721	119 737	157 191	20 218	19 192	27 863	20 271	1 787	1 723
1974											
janvier	9 618	22 496	51 164	132 027	151 342	19 645	18 119	27 717	30 694	2 508	2 620
février	10 465	25 207	40 852	124 339	123 361	17 672	13 326	21 839	32 648	3 429	4 244
mars	12 603	22 543	49 402	130 399	153 595	21 233	17 790	27 339	34 017	4 433	4 664
avril	11 388	24 138	49 700	127 568	131 295	17 172	13 831	22 728	19 295	1 480	1 451
mai	10 169	16 414	50 420	110 224	148 317	18 355	19 076	26 818	26 533	877	1 518
juin	12 708	17 592	44 054	106 060	143 440	19 141	17 577	28 795	28 741	357	3 699
juillet	12 618	13 613	43 519	91 281	106 943	13 808	12 612	23 273	24 155	524	2 511
août	12 325	19 653	47 218	107 509	147 751	19 450	18 274	29 342	38 315	722	2 472
septembre	11 927	22 026	43 356	110 535	149 473	18 570	18 570	27 239	46 637	2 438	5 360
octobre	11 221	22 983	43 215	105 944	141 806	17 923	18 115	24 131	31 536	532	1 361

INDUSTRIES DES DERIVES DE PETROLE

	Mise en oeuvre des pétroles bruts (T.M.)	Production (en T.M.)									
		Essences auto	Essences aviation et carburateur (type essence)	Pétrole et carburateur (type pétrole)	Gas-oil	Fuel oil léger	Fuel oil résiduel	Gas de pétrole	Brai de pétrole résiduel	Bitumes asphaltiques	Essences spéciales et white spirit
1967	1 440 461	166 664	25 130	49 917	217 149	180 248	455 985	42 287	104 006	42 711	8 409
1968	1 913 724	211 821	21 415	51 161	373 437	201 451	600 795	37 986	106 110	51 809	13 792
1969	2 378 900	255 826	35 096	58 658	523 931	231 006	727 163	63 738	132 226	55 612	16 096
1970	2 484 630	298 077	29 342	70 390	495 910	289 383	779 729	42 640	158 616	71 282	17 511
1971	2 519 907	313 463	29 945	69 205	542 504	280 500	724 778	44 590	152 147	87 834	19 128
1972	3 008 265	377 978	43 753	68 603	684 790	284 039	1 004 576	41 262	115 103	88 960	19 325
1973	3 083 936	397 347	46 252	60 590	753 752	250 897	1 044 070	40 784	98 820	90 085	19 644
avril	3 407 829	433 981	37 758	42 969	835 350	292 862	1 232 489	47 859	97 900	82 848	16 021
mai	3 434 916	411 669	50 999	52 147	835 328	280 148	1 164 179	44 158	79 407	123 486	17 891
juin	2 792 216	399 926	46 846	73 499	746 040	228 359	903 958	29 163	84 049	163 707	19 937
juillet	3 065 187	387 368	58 306	65 693	750 366	181 714	1 013 957	33 963	85 406	121 406	28 066
août	3 168 709	383 828	44 568	46 509	898 194	147 781	1 108 506	35 890	107 119	111 765	24 264
septembre	2 963 570	377 864	62 891	72 853	717 726	235 201	959 463	37 090	110 243	117 752	12 798
octobre	2 931 019	315 685	45 328	44 524	639 322	217 574	921 136	37 457	87 515	92 836	17 882
novembre	3 483 694	433 544	56 508	62 209	852 741	256 846	1 264 869	46 637	117 237	110 001	28 287
décembre	3 339 999	508 737	39 193	57 878	885 650	197 578	1 097 355	46 835	73 417	28 009	18 233
1974											
janvier	2 537 472	274 688	36 523	39 930	591 645	256 941	881 376	30 615	83 287	41 465	18 959
février	2 354 376	295 366	21 209	30 105	565 678	226 738	816 504	28 579	70 436	34 048	12 725
mars	1 345 082	252 559	24 277	14 716	348 707	141 212	471 750	23 901	21 735	22 835	9 192
avril	1 168 634	231 238	41 071	718	256 094	128 682	346 510	19 862	966	101 808	4 174
mai	2 470 547	336 949	35 371	5 582	612 655	175 136	809 529	31 466	42 937	88 237	17 667
juin	3 057 518	338 178	76 263	35 835	789 911	182 096	1 094 759	35 596	40 415	105 823	24 928
juillet	2 954 450	335 429	55 777	42 689	768 832	177 772	1 077 083	27 928	54 628	61 673	23 763
août	2 882 264	402 164	46 734	52 074	772 540	136 853	1 049 825	29 267	51 766	84 071	25 500
septembre	2 568 321	361 520	32 141	36 541	757 679	119 902	846 293	31 570	44 711	108 134	16 658
octobre	2 953 180	354 983	56 744	34 618	793 629	213 826	1 003 573	40 669	50 823	127 793	19 987
novembre	2 973 711	260 406	40 307	40 228	662 568	218 553	1 208 697	34 914	29 341	59 108	22 840

(1) Les chiffres comprennent la production de phosphate bicalcique minéral et d'os et de superphosphate concentré.

(2) Source "Sybesco".

(3) Dans ces chiffres ne sont pas comprises les quantités produites par les établissements ne fabriquant que des mélanges d'engrais et ne produisant pas d'éléments fertilisants.

(4) Production des établissements ne fabriquant que des mélanges d'engrais. Statistique exécutée à partir du 1.1.1969.

FABRIQUES D'AGGLOMERES DE HOUILLE ET COKERIES

	Fabriques d'agglomérés de houille (1 000 t)			Cokeries						
	Production	Ventes et cessions	Stocks (1)	Fours		Matières premières (1 000 t)		Production de coke (1 000 t)		
				Nombre de batteries	Nombre de fours	Charbons enfourés	Stock de charbon (1)	Cokeries indépendantes et minières	Cokeries métallurgiques	Total
1967	72	56	38	43	1 427	745	419	146	425	571
1968	69	51	30	43	1 432	777	315	158	445	604
1969	66	49	22	41	1 384	786	294	133	471	604
1970	62	43	19	41	1 366	780	688	129	460	589
1971	48	31	25	41	1 370	741	451	106	460	565
1972	41	27	12	43	1 417	783	526	603
1973	38	25	5	45	1 496	822	430	650
janvier	56	36	10	45	1 492	876	534	684
février	45	28	10	45	1 493	779	577	610
mars	39	24	11	45	1 452	867	577	681
avril	39	25	12	45	1 492	849	510	660
mai	34	21	15	43	1 427	842	486	685
juin	23	16	17	45	1 491	748	589	591
juillet	8	7	16	45	1 498	844	517	664
août	23	17	14	45	1 498	857	517	679
septembre	25	16	12	45	1 489	746	513	588
octobre	56	36	11	45	1 488	810	581	633
novembre	57	40	5	45	1 491	812	562	660
décembre	51	34	5	45	1 496	833	516	666
1974										
janvier	59	39	4	45	1 466	872	504	689
février	50	35	4	43	1 465	795	580	627
mars	41	29	3	45	1 468	902	546	707
avril	38	27	3	45	1 492	888	565	686
mai	38	28	3	45	1 491	915	497	701
juin	34	26	3	45	1 491	869	401	673
juillet	10	7	3	45	1 488	893	561	694
août	29	19	3	45	1 472	834	523	678
septembre	30	16	2	45	1 472	855	551	657
octobre	32	17	2	45	1 472	882	429	671
novembre	30	14	2	45	1 472	848	555	638
décembre *	26	12	1	45	1 472	877	468	

COKERIES (suite)

	Livraisons de coke (1 000 t)				Stock de coke (1) (1 000 t)	Ammoniaque (exprimée en sulfate) (1 000 t)	Gaz à 0°, 760 mm Hg et 250 Kcal/m ³ (1 000 000 m ³)				
	Sidérurgie	Exportations	Autres utilisations	Total			Production totale	Gaz reçus de H.F.	Consommation propre		Fournitures totales
									Chauffage des fours	Autres usages	
1967	454	62	56,9	574	133	6,2	261	32	112	11	174
1968	494	56	56,4	606	108	5,9	273	38	118	14	179
1969	514	40	53,9	608	99	5,1	266	32	118	14	167
1970	486	50	51,3	588	151	4,1	263	27	118	14	159
1971	477	44	39,2	560	236	4,5	247	22	110	18	141
1972	546	31	31,7	609	204	4,2	264	27	117	16	158
1973	586	39	29,5	654	194	4,1	284	25	126	20	163
janvier	629	33	33,7	696	197	4,0	304	27	135	24	172
février	495	43	30,4	568	243	3,9	268	31	118	21	159
mars	639	37	30,7	707	223	4,5	302	31	131	16	185
avril	618	46	27,5	692	199	4,4	294	27	129	17	175
mai	610	41	25,0	676	184	3,5	289	25	128	20	167
juin	537	41	25,3	603	179	3,7	255	18	114	16	143
juillet	578	31	19,8	629	212	4,5	299	21	130	29	160
août	604	32	26,1	662	236	4,6	295	28	129	20	174
septembre	482	39	26,8	548	280	3,7	255	19	114	19	142
octobre	577	37	32,4	646	269	4,0	277	18	125	18	152
novembre	631	46	33,2	710	223	4,2	282	28	127	18	165
décembre	627	43	42,6	713	194	4,2	286	29	130	19	166
1974											
janvier	647	35	34,7	718	172	4,4	296	30	134	17	174
février	585	37	27,5	612	157	4,1	268	27	122	18	156
mars	668	35	25,2	728	143	4,5	305	32	137	24	176
avril	664	36	24,5	725	113	3,7	298	30	132	21	176
mai	669	39	24,5	733	89	4,2	305	29	138	22	173
juin	607	33	25,5	666	103	4,2	290	27	130	18	168
juillet	606	42	18,7	666	139	4,4	299	23	133	18	171
août	567	27	22,4	616	210	4,5	294	16	134	22	154
septembre	548	38	23,1	610	262	4,4	288	18	131	21	154
octobre	582	63	28,6	674	270	4,7	294	26	136	15	169
novembre	594	42	22,7	659	255	4,2	283	25	132	17	159
décembre *						4,3	284	21	132	25	149

(1) Fin du mois ou de l'année

PRODUCTION NETTE, IMPORTATIONS ET EXPORTATIONS DE GAZ (1)

	Usines à gaz (1 000 m3)	Cokeries (1 000 m3)		Charbonnages (1 000 m3)	Production totale (1 000 m3)	Imports	Exports	Total du gaz disponible (1 000 m3)
		Distribu- tion publique	Fournitures industrielles directes					
1967	88 951	75 633	98 179	8 399 (2)	267 418	89 091 (2)	6 465	296 101
1968	76 928	71 612	107 597	4 473 (2)	260 610	219 575 (2)	2 438	404 079
1969	37 740	60 071	106 838	4 628	209 274	463 347 (2)	1 607	671 014
1970	10 326	38 392	102 097	3 891	172 706	740 007 (2)	739	905 612
1971	991	10 024	133 665	3 911	148 591	1 030 241	240	1 178 592
1972	180	446	157 071	2 126	159 822	1 298 798	21 426	1 437 198
1973	98	-	82 689	262	83 049	808 460	21 453	870 056
janvier	148	-	87 232	712	88 092	1 001 309	21 800	1 067 601
février	125	-	80 542	641	81 308	847 502	20 048	908 762
mars	123	-	93 622	866	94 611	800 140	21 984	872 767
avril	106	-	88 417	921	89 444	780 461	21 363	848 542
mai	72	-	84 748	-	84 820	705 526	20 603	769 743
juin	54	-	72 536	-	72 590	619 621	21 004	671 207
juillet	53	-	81 043	-	81 096	622 882	19 726	684 252
août	50	-	88 233	-	88 283	659 338	18 885	728 736
septembre	63	-	71 722	-	71 785	675 309	19 835	727 259
octobre	100	-	76 809	-	76 909	921 902	25 072	973 739
novembre	128	-	83 612	-	83 740	980 509	23 076	1 041 173
décembre	155	-	83 756	-	83 911	1 087 000	24 040	1 146 871
1974								
janvier	135	-	88 231	-	88 366	1 156 242	25 664	1 218 944
février	127	-	78 776	-	78 303	1 088 108	24 366	1 142 645
mars	126	-	89 095	-	89 221	1 206 661	27 150	1 268 732
avril	91	-	88 863	-	88 954	1 048 390	26 181	1 111 163
mai	82	-	87 723	-	87 805	963 925	26 869	1 024 861
juin	60	-	85 216	-	85 276	848 959	23 587	910 648
juillet	57	-	86 639	-	86 696	796 035	24 459	858 272
août	53	-	78 125	-	78 178	790 238	23 883	844 533
septembre	70	-	77 884	-	77 954	877 101	23 936	931 119
octobre	111	-	85 405	-	85 516	967 870	32 034	1 021 352
novembre	119	-	80 299	-	80 418	954 010	30 170	1 004 258

INDUSTRIE DES PRODUITS MINERAUX NON METALLIQUES

	1. Production de l'industrie de la terre cuite								
	Briques pour maçonnerie ordinaire (m3)			Briques de parement (m3)			Briques creuses pour hourdis (m2)	Tuyaux de drainage et protégés cables (t)	Autres produits en terre cuite (3) (t)
	Briques pleines	Briques perforées et creuses	Total	moulées à la machine	moulées à la main	Total			
1967	137 119	71 263	208 382	13 706	7 847	21 553	139 365	3 284	1 581
1968	116 383	62 730	179 113	12 305	6 379	18 684	111 679	3 170	1 334
1969	111 028	73 427	184 455	14 192	7 567	21 759	110 251	2 759	1 258
1970	104 784	84 753	189 538	14 280	9 336	23 617	111 954	2 923	877
1971	89 471	77 163	166 634	15 305	9 466	24 770	91 974	2 971	907
1972	76 465	82 935	159 400	15 780	10 845	26 625	93 083	2 925	972
1973	80 529	113 830	194 359	21 197	11 623	32 821	101 768	2 389	1 033
janvier	68 885	98 170	167 055	19 158	9 974	29 132	78 220	2 963	878
février	50 662	85 798	136 460	18 862	10 095	28 957	69 530	2 387	837
mars	77 981	116 028	194 009	21 105	10 853	31 958	113 090	2 809	1 013
avril	84 377	114 823	199 200	22 143	11 530	33 673	88 750	2 632	828
mai	91 540	129 499	221 039	23 450	13 128	36 578	116 430	2 858	1 374
juin	88 190	126 069	214 259	22 668	12 927	35 595	107 330	2 081	1 288
juillet	69 904	95 412	165 316	16 192	8 852	25 044	108 050	1 358	903
août	90 263	126 071	216 334	22 212	12 093	34 305	117 550	2 720	1 355
septembre	86 918	125 632	212 550	22 693	13 233	35 926	114 510	2 313	1 349
octobre	96 389	133 339	229 728	25 386	12 685	38 071	109 470	2 657	1 078
novembre	84 829	119 294	204 123	21 874	11 835	33 709	108 670	2 236	824
décembre	76 406	95 826	172 232	18 625	12 275	30 900	89 610	1 659	674
1974									
janvier	71 894	114 761	186 655	22 371	12 008	34 379	110 480	1 600	302
février	63 219	94 751	157 970	22 946	11 374	34 320	88 250	2 723	996
mars	71 467	117 022	188 489	23 034	11 283	34 317	102 590	3 698	1 129
avril	85 318	129 934	215 252	22 922	13 028	35 950	97 150	3 265	1 329
mai	88 147	131 540	219 687	25 994	13 028	39 022	96 680	2 277	1 419
juin	83 868	122 058	205 926	22 084	12 723	34 807	171 276	1 708	1 258
juillet	70 161	106 587	176 748	16 438	8 972	25 410	75 330	918	1 129
août	85 357	117 779	203 136	24 086	12 080	36 166	162 210	1 817	1 422
septembre	87 132	124 889	212 021	26 216	12 520	38 736	130 670	3 178	1 274
octobre	89 819	120 304	210 123	25 552	12 855	38 407	178 340	3 640	774

(1) Source : Administration de l'Energie.

(2) Y compris les quantités figurant également dans les chiffres concernant les usines à gaz. Il a été tenu compte de cette situation pour le calcul des totaux.

(3) Autres que tuiles, céramique architecturale, poterie à fleurs, poterie colombophile, ménagère et artistique.

INDUSTRIES DES PRODUITS MINÉRAUX NON MÉTALLIQUES (suite)

II. Production de l'industrie céramique									
Vaisselle, de faïence et de porcelaine, porcelaine électrotechnique, grès artistique et divers (t)	Carreaux de revêtement en faïence et en grès, carreaux de pavement en demi-grès (1 000 m ²)	Produits silico-alumineux, produits siliceux et autres (t)	Tuiles et accessoires (t)	Meules abrasives (t)	Dalles d'usines (t)	Argiles, silex, quartz, etc., (1 000 t)	Céramique architecturale (t)	Poterie (t)	
1967	693	160	11 404	9 460	123	431	60	2 514	1 898
1968	699	174	13 465	6 408	135	425	47	2 065	1 695
1969	758	181	16 423	7 380	141	319	52	2 006	1 713
1970	757	196	18 270	6 040	136	398	45	2 414	2 001
1971	778	114	17 393	5 404	136	354	54	2 475	2 101
1972	685	106	17 604	4 739	116	341	68	2 550	2 367
1973	707	112	17 720	5 513	106	305	71	2 832	2 383
janvier	613	117	17 950	5 749	91	289	53	2 784	2 577
février	750	108	17 324	4 995	110	379	42	2 681	2 363
mars	772	124	18 894	6 007	108	398	64	3 449	2 924
avril	626	119	17 281	5 382	116	248	63	3 055	2 432
mai	718	125	18 751	5 915	120	236	117	3 167	2 572
juin	743	117	17 514	5 520	103	349	103	2 826	2 692
juillet	394	54	14 864	5 094	50	153	64	1 441	1 747
août	536	121	16 783	4 616	96	366	87	2 447	2 253
septembre	718	115	18 173	5 467	101	346	74	2 725	2 320
octobre	915	131	21 076	6 536	115	206	81	3 869	2 215
novembre	825	107	17 440	5 504	128	458	67	2 906	2 061
décembre	871	108	16 584	5 374	131	227	33	2 634	2 436
1974	778	121	20 601	6 045	125	184	46	3 488	2 500
janvier	864	111	18 499	5 432	146	406	49	3 403	2 560
février	900	118	18 797	5 616	134	282	69	3 487	2 853
mars	901	123	19 971	5 773	133	322	82	3 039	2 949
avril	870	122	19 998	6 723	127	699	91	3 342	2 934
mai	1 258	113	18 390	5 600	133	405	64	2 975	2 601
juin	521	56	16 671	4 370	69	175	30	1 921	2 251
juillet	692	102	17 142	3 898	124	383	67	2 529	2 300
août	852	122	19 257	5 351	139	370	63	3 036	2 500
septembre	987	137	22 304	6 038	166	237		2 998	3 055
octobre									

III. Production de chaux, calcaires et dérivés							IV. Production de l'industrie du ciment				
Chaux (1 000 t)	Calcaires (1 000 t)	Dolomies		Plâtres (t)	Agglomérés de plâtre (1 000 m ²)	Carbonates naturels (t)	Ciment Portland (t)	Ciment métallurgique (t) (1)	Klinker de ciment Portland exporté	Total	
		crue (t)	frittée (t)								
1967	190	1 174	79 529	25 328	6 108	681	79 372	370 575	85 076	29 376	485 026
1968	208	1 242	95 955	30 937	6 784	760	62 019	356 255	93 799	28 307	478 362
1969	219	1 490	112 624	32 369	6 581	827	57 320	392 601	107 556	22 292	522 449
1970	210	1 786	125 286	31 030	7 330	929	37 174	421 682	116 300	22 809	560 791
1971	221	2 084	131 936	27 290	8 036	1 209	38 049	414 058	134 194	29 348	577 601
1972	240	2 031	149 034	29 071	8 832	1 186	36 079	424 354	149 108	17 383	590 845
1973	258	1 995	182 625	26 798	9 503	1 622	33 225	446 997	117 881	22 011	586 890
janvier	265	1 821	212 464	28 578	10 389	1 415	40 751	345 855	98 204	13 857	457 916
février	256	1 627	167 148	26 206	11 483	1 353	31 509	365 443	90 472	14 651	470 566
mars	282	2 191	199 586	28 525	12 423	1 578	35 002	484 583	126 827	29 582	640 992
avril	265	2 132	203 093	26 469	10 630	1 575	31 906	483 177	136 175	29 901	649 253
mai	264	2 184	155 760	26 429	9 352	1 888	34 410	497 271	122 647	7 482	627 400
juin	253	2 203	190 063	25 884	8 974	1 501	29 001	485 662	113 193	33 030	631 885
juillet	229	1 610	171 775	23 631	4 688	1 271	24 581	347 313	71 501	22 291	441 105
août	254	2 354	189 495	28 630	9 722	1 362	32 612	493 164	132 507	41 321	666 992
septembre	237	2 030	173 456	27 652	11 058	1 831	37 168	540 374	147 927	23 100	711 400
octobre	260	2 306	186 249	25 224	12 045	1 847	37 555	514 034	147 726	36 727	698 487
novembre	263	2 007	164 831	27 052	8 330	2 365	32 959	452 738	129 733	9 863	592 334
décembre	270	1 473	177 576	27 299	4 944	1 483	31 240	354 356	96 360	2 331	453 047
1974	264	1 861	220 608	25 578	8 123	2 060	37 321	459 781	140 188	19 573	619 542
janvier	264	1 919	180 728	26 378	8 432	1 006	29 980	364 583	105 821	43 332	513 736
février	289	2 156	215 635	29 120	10 595	2 340	30 231	430 274	106 561	28 872	565 707
mars	292	2 293	218 251	27 738	10 594	2 257	33 363	499 552	152 608	59 811	711 971
avril	295	2 294	222 933	30 525	9 365	2 175	34 137	530 159	136 461	28 517	695 137
mai	268	2 116	219 021	28 172	7 782	1 877	29 828	510 250	144 190	8 231	662 671
juin	249	1 782	217 360	26 528	5 146	2 163	22 637	520 443	154 179	10 791	685 413
juillet	246	1 987	217 235	24 246	8 469	1 213	28 692	378 952	99 645	1 903	480 500
août	269	2 105	211 617	29 179	10 648	1 938	28 863	487 544	154 623	14 438	656 605
septembre								517 853	180 261	13 680	711 794
octobre								501 059	168 778	14 073	683 910
novembre								421 348	146 343	7 531	575 222
décembre								355 354	132 791	3 692	491 837

(1) Ciment de hauts fourneaux, de fer, permétallurgique, sursulfaté.

SIDERURGIE

	Hauts fourneaux en activité	Production de laitier de hauts fourneaux (1 000 t)	Production de fer et d'acier (en 1 000 t)										B. Demi-produits (1)	
			A. Produits bruts									Total		
			Fonte			Acier								
			Thomas	Spéciale	Total	Thomas	Martin	Au four électrique (y compris acier Duplex)	Acier à l'oxygène pur	Acier liquide pour moulage	Total			
1967	40	354	733	9,0	742	537	18	24,2	224	6,7	810	49	56	
1968	41	375	855	9,6	864	543	16	26,0	373	7,2	964	45	59	
1969	42	388	924	9,9	934	528	23	29,0	481	8,7	1 070	57	69	
1970	41	377	895	8,9	904	435	23	31,0	553	8,9	1 051	52	78	
1971	37	350	862	5,2	867	358	20	32,8	619	8,2	1 037	56	72	
1972	38	387	981	0,4	981	265	21	37,6	881	7,1	1 211	59	80	
1973	40	366	1 055	-	1 055	221	22	39,9	1 005	6,3	1 294	74	97	
juillet	39	1 102	1 055	-	1 055	205	13	16,2	1 002	2,9	1 239	75	80	
août	39		1 053	-	1 053	240	20	38,0	976	6,0	1 280	95	116	
septembre	39		821	-	821	181	22	42,4	762	6,2	1 014	73	80	
octobre	39		1 019	-	1 019	211	21	49,8	991	7,0	1 279	79	103	
novembre	39		1 131	-	1 131	238	19	50,0	1 098	6,9	1 411	66	107	
décembre	40		1 136	-	1 136	225	22	46,4	1 093	6,4	1 393	96	82	
1974	40	1 193	1 181	-	1 181	237	21	52,0	1 159	7,3	1 476	77	102	
janvier	40		1 093	-	1 093	215	18	50,3	1 083	6,7	1 373	76	96	
février	40		1 149	-	1 149	238	22	54,0	1 110	7,0	1 431	81	88	
mars	39		1 176	-	1 176	220	22	51,4	1 183	7,4	1 484	88	81	
avril	39		1 217	-	1 217	227	20	53,2	1 181	7,0	1 489	95	78	
mai	39		1 160	-	1 160	208	20	52,5	1 136	6,3	1 423	58	90	
juin	39		1 055	-	1 055	216	11	35,2	1 024	3,8	1 290(2)	90	77	
juillet	38		978	-	978	146	18	45,6	983	6,2	1 199(2)	110	52	
août	38		989	-	989	174	20	57,1	1 003	7,4	1 261(2)	67	73	
septembre	39		1 079	-	1 079	193	20	59,9	1 093	8,3	1 375(2)	80	86	
octobre	39		1 020	-	1 020	159	21	53,9	1 057			80	98	

	Production de fer et d'acier (en 1 000 t) (suite)													D. Produits finis	
	C. Produits finis											Total	Tubes d'acier (tubes sans soudure et tubes soudés) (4)		
	Aciers marchands	Profilés et zozès	Rails et accessoires	Fils machine	Tôles fortes (4,76 mm et plus)	Tôles moyennes (3 à 4,76 mm)	Larges plats (plus de 150 mm)	Tôles fines noires (3)	Feuillards et bandes à tubes	Ronds et carrés pour tubes	Divers essieux et bandages, traverses et n.d.a.				
														Total	
1967	181	42,7	3,0	80,1	74	27,9	1,4	181	30	2,9	2,1	626	20,2	51	
1968	202	52,4	3,7	80,9	79	37,5	2,5	228	30	4,0	2,1	722	20,2	51	
1969	218	67,4	4,2	72,7	98	59,2	2,1	258	33	5,4	1,9	819	23,4	60,1	
1970	207	77,3	3,1	63,5	90	50,5	2,4	243	30	5,4	2,0	775	23,1	60,7	
1971	212	71,3	2,0	58,7	95	48,6	2,4	246	27	4,7	2,1	770	22,8	60,4	
1972	222	98,7	2,7	67,6	118	50,9	2,2	302	23	4,2	2,4	894	22,5	70,8	
1973	235	125,8	2,1	58,1	119	53,0	2,4	333	18	4,4	2,0	954	24,2	86,0	
juillet	171	98,8	2,0	33,4	87	56,6	1,5	273	8	3,0	1,1	734	9,6	49,0	
août	190	121,2	1,5	48,5	105	61,1	1,1	314	25	6,0	1,6	875	26,1	96,5	
septembre	239	127,6	1,4	40,1	114	49,4	3,4	305	16	3,0	1,8	901	25,6	84,7	
octobre	271	131,9	2,2	53,6	140	57,6	2,1	369	17	3,8	2,2	1 052	28,4	89,9	
novembre	254	122,0	1,6	63,1	149	44,1	2,1	342	22	4,8	2,1	1 006	25,7	86,8	
décembre	227	130,2	2,0	62,5	134	41,7	2,1	356	15	4,9	1,6	977	21,3	87,6	
1974	253	142,3	1,2	68,4	155	60,4	3,7	394	22	6,4	2,8	1 110	21,4	94,7	
janvier	268	120,9	1,6	68,8	147	50,3	2,5	351	17	4,5	2,9	1 035	19,6	97,7	
février	254	142,9	0,6	76,3	156	71,9	3,3	359	21	4,9	2,4	1 092	20,2	93,0	
mars	263	136,7	1,7	71,7	162	64,0	2,3	366	20	2,5	2,3	1 092	29,9	103,1	
avril	250	131,9	-	75,4	171	56,1	2,6	390	24	34,6	3,1	1 138	25,0	99,6	
mai	243	116,2	-	72,7	174	48,9	2,3	360	19	9,6	2,9	1 048	26,7	98,6	
juin	196	101,0	-	64,7	117	46,0	2,8	313	22	9,7	1,5	872	12,4	87,0	
juillet	218	94,3	-	50,8	174	51,7	0,1	301	10	5,8	2,0	908	21,5	68,7	
août	244	134,6	-	69,2	182	45,7	2,8	322	17	10,4	2,9	1 030	26,3	89,3	
septembre	266	132,7	-	74,7	200	47,7	2,5	345	16	14,6	3,4	1 102	24,9	84,8	
octobre	215	116,4	-	63,9	168	34,2	2,3	300	10	14,0	2,6	926			

(1) Les chiffres se rapportent aux expéditions.

(2) Y compris l'acier F.S.R.

(3) Y compris les tôles destinées à être étamées, galvanisées ou plombées.

(4) Les chiffres comprennent, en plus des quantités produites par la sidérurgie, celles qui sont produites par les industries transformatrices.

SIDERURGIE (suite)

	Consommation de matières premières (en 1 000 t) (1)												
	Hauts fourneaux								Aciéries (2)				
	Minéral de fer						Minéral de man-ganèse	Fer-raille	Coke		Fonte	Ferraille	Spiegel et ferro-manganèse carburé
	A l'état brut dans les hauts fourneaux	Dans les installations d'agglomération	Total	dont					Hauts fourneaux	Dans les installations d'agglomération			
			Indigène	En provenance des pays de la C.E.C.A.	En provenance de pays tiers								
1967	1 693	1 173	4 003(3)	17	1 624	2 612	7	41	1 389	112	2 177	498	22
1968	1 730	1 307	4 503(3)	14	1 549	2 941	6	44	1 589	133	2 737	629	32
1969	1 780	1 300	4 827(3)	16	1 466	3 345	11	51	1 691	153	2 760	747	38
1970	1 654	1 266	4 680(3)	17	1 411	3 253	12	64	1 584	151	2 672	789	35
1971	1 766	2 025	3 856(3)	13	1 243	2 600	14	40	1 482	150	2 588	808	24
1 ^{er} trimestre	1 925	2 099	4 126(3)	17	1 298	2 811	15	37	1 598	157	2 768	837	27
2 ^e trimestre	1 902	2 093	4 071(3)	8	1 215	2 848	14	55	1 585	152	2 768	860	24
3 ^e trimestre	1 822	2 151	4 006(3)	7	1 296	2 702	16	41	1 541	162	2 692	815	23
4 ^e trimestre	1 414	1 757	3 221(3)	21	1 162	2 039	11	28	1 205	127	2 125	720	22
1972	2 222	2 674	5 022(3)	19	1 344	3 659	20	48	1 649	163	2 943	1 027	27
1 ^{er} trimestre	2 233	2 504	4 863(3)	14	1 343	3 506	20	53	1 636	158	2 902	999	29
2 ^e trimestre	2 370	2 643	5 132(3)	19	1 413	3 700	18	45	1 667	159	2 977	1 077	27
3 ^e trimestre	2 019	2 564	4 699(3)	21	1 213	3 465	17	42	1 521	149	2 728	919	25
4 ^e trimestre	2 266	2 983	5 394(3)	23	1 405	3 965	26	51	1 773	187	3 163	1 114	27
1973	2 032	2 875	5 030(3)	6	977	4 047	21	42	1 707	190	3 048	1 074	28
1 ^{er} trimestre	2 202	3 137	5 339(3)	26	1 283	4 030	23	55	1 777	192	3 197	1 105	30
2 ^e trimestre	1 975	2 922	5 007(3)	-	906	4 101	22	38	1 727	192	3 067	1 097	27
3 ^e trimestre	1 851	2 631	4 594(3)	-	805	3 788	19	34	1 566	169	2 781	940	25
4 ^e trimestre	2 102	2 928	5 182(3)	-	913	4 269	21	39	1 791	205	3 147	1 155	29
1974													
1 ^{er} trimestre	2 282	2 908	5 322(3)	-	912	4 410	21	50	1 858	210	3 294	1 198	34

INDUSTRIE DES METAUX NON FERREUX ET DE LEURS ALLIAGES (4)

	Produits bruts (1ère et 2ème fusions) (t)							
	Cuivre	Zinc	Poussières de zinc	Plomb	Etain	Cadmium (5)	Aluminium et divers	Total
1967	26 489	18 944	..	8 983	514	..	419	55 349
1968	28 409	20 926	..	9 172	498	..	483	59 488
1969	25 077	21 800	3 348	9 366	557	..	594	60 063
1970	29 423	19 563	3 707	8 674	477	91	495	62 430
1971	27 338	17 726	3 855	7 827	519	79	406	57 750
1972	27 151	21 642	3 716	8 886	483	36	494	62 468
1973	31 500	23 424	3 735	9 474	450	94	980	69 657
janvier	27 172	24 392	3 593	9 175	553	110	552	65 547
février	19 341	23 710	3 546	9 672	492	99	544	57 404
mars	21 273	23 781	3 632	11 058	469	92	662	60 967
avril	24 204	23 469	3 756	11 843	455	83	867	64 677
mai	32 280	23 951	3 961	11 207	481	89	1 084	73 053
juin	32 667	23 813	3 806	10 355	479	96	1 111	72 327
juillet	31 184	23 514	3 683	9 137	431	92	907	68 948
août	34 324	23 109	3 621	8 360	339	90	837	70 680
septembre	35 695	22 764	3 651	6 842	353	87	913	70 305
octobre	39 329	23 166	3 761	7 061	420	105	1 130	74 972
novembre	38 443	23 499	3 785	8 010	533	103	1 237	75 610
décembre	36 364	23 339	3 853	9 640	497	101	1 233	75 027
1974								
janvier	36 430	23 165	3 821	9 874	440	97	1 270	75 097
février	32 899	21 597	3 799	9 954	382	93	1 276	70 000
mars	30 377	21 705	4 016	10 625	390	89	1 328	68 530
avril	26 813	21 251	4 228	11 346	371	87	1 315	65 411
mai	29 454	22 804	4 553	11 689	380	86	1 361	70 327
juin	30 650	23 871	4 471	10 985	268	86	1 267	71 598
juillet	30 612	25 352	4 512	9 175	290	80	991	71 012
août	28 202	25 856	4 532	8 494	310	75	665	68 134
septembre	28 193	27 064	4 678	5 772	401	81	457	66 646
octobre	26 594	27 739	4 800	6 466	389	88	443	66 519

(1) Source "Groupement des Hauts Fourneaux et Aciéries belges".

(2) Non compris les fonderies indépendantes.

(3) Y compris la consommation des installations de bedding.

(4) Les renseignements mensuels pour les produits bruts correspondent à des moyennes calculées sur les chiffres des trois derniers mois.

(5) Jusqu'en 1969, compris dans la rubrique "Aluminium et divers".

INDUSTRIE DES METAUX NON FERREUX ET DE LEURS ALLIAGES (suite)

	Demi-produits (t)							Métaux précieux (argent, or, platine, etc.) (kg)	
	Cuivre non allié	Cuivre allié	Zinc (1)	Plomb	Aluminium	Etain et divers	Total	Produits bruts	Demi-produits
1967	7 195	3 831	..	2 073	11 986	4 401	29 487	41 518	1 981
1968	9 007	4 381	..	1 808	13 296	4 098	32 690	85 340	1 891
1969	10 402	4 694	..	1 860	14 894	4 158	36 008	121 561	2 451
1970	11 006	4 844	3 614	1 634	15 149	86	36 334	76 259	3 320
1971	11 284	4 664	3 157	1 684	18 185	92	39 065	73 112	2 859
1972	11 558	5 168	3 428	1 724	18 983	103	40 965	66 862	2 563
1973	12 567	5 100	3 970	1 640	22 285	109	45 671	66 881	3 163
janvier	11 550	5 179	3 738	1 761	22 966	152	45 346	69 180	3 484
février	12 473	5 492	3 523	1 819	21 249	142	44 698	67 895	2 658
mars	14 151	5 594	3 687	1 851	23 646	134	49 063	71 942	5 318
avril	13 005	5 359	3 471	1 576	21 674	109	45 194	72 018	2 583
mai	13 883	5 642	4 623	1 654	24 128	58	49 988	79 339	2 862
juin	14 921	5 760	4 217	1 538	22 620	99	49 155	74 742	2 363
juillet	4 946	1 940	2 881	936	15 830	68	26 601	71 899	120
août	13 859	5 469	3 841	1 835	23 336	120	48 460	61 228	5 672
septembre	13 870	4 616	4 123	1 727	22 742	138	47 216	57 757	3 146
octobre	15 584	6 155	5 252	1 907	24 434	81	53 413	57 249	2 794
novembre	11 914	5 338	4 675	1 692	23 293	123	47 035	61 118	2 659
décembre	10 643	4 653	3 604	1 383	21 502	89	41 874	63 083	4 299
1974									
janvier	16 300	5 567	5 241	1 681	23 895	190	52 874	64 336	4 677
février	14 859	5 600	4 447	1 528	22 691	100	49 225	58 761	2 168
mars	16 173	5 548	4 806	1 596	24 000	102	52 225	74 744	3 585
avril	14 624	6 108	4 487	1 566	22 501	92	49 378	99 603	2 860
mai	14 898	5 680	4 908	1 452	23 066	70	50 074	132 725	2 981
juin	16 322	5 559	4 084	1 516	22 347	81	49 909	147 578	3 006
juillet	6 738	2 575	3 092	1 061	16 894	115	30 475	117 563	2 506
août	12 391	2 185	3 934	1 329	19 231	107	39 177	110 916	2 407
septembre	16 237	4 291	3 579	1 504	22 855	72	48 538	84 277	2 102
octobre	15 863	5 626	5 169	1 750	22 934	97	51 439	87 939	2 594

FABRICATIONS METALLIQUES (2)

	Aciéries de moulage					Fonderies de fer					Tréfilerie, étréage, laminage à froid et leurs dérivés				
	Comman- des ins- crites Valeur (millions de F)	Expéditions		Exportations		Comman- des ins- crites Valeur (millions de F)	Expéditions		Exportations		Comman- des ins- crites Valeur (millions de F)	Expéditions		Exportations	
		Valeur (millions de F)	Poids (t)	Valeur (millions de F)	Poids (t)		Valeur (millions de F)	Poids (t)	Valeur (millions de F)	Poids (t)		Valeur (millions de F)	Poids (t)	Valeur (millions de F)	Poids (t)
1967	131	136	4 525	69,4	2 309	185	201	17 704	45,3	2 412	889	897	79 798	651,9	61 191
1968	175	151	5 231	78,0	2 783	217	208	18 701	44,4	2 394	1 008	991	88 385	737,3	68 545
1969	242	193	6 442	101,2	3 376	258	246	21 301	56,1	3 077	1 229	1 198	104 346	891,7	77 819
1970	293	249	7 183	137,1	4 046	266	270	17 056	65,8	3 452	1 316	1 433	98 838	1 066,3	73 988
1971	265	268	7 237	151,6	4 326	265	266	14 801	66,3	2 873	1 220	1 368	93 448	1 026,1	70 291
1972	246	271	6 784	163,7	4 475	253	262	14 461	71,2	3 003	1 230	1 430	97 415	1 080,3	74 075
1973	271	248	5 962	156,6	4 221	301	286	14 697	75,5	2 941	1 610	1 723	102 610	1 314,2	77 149
janvier	191	259	6 717	168,5	4 510	306	280	15 179	73,6	2 921	1 613	1 696	107 832	1 319,0	83 242
février	257	273	6 825	170,2	4 603	268	264	13 434	66,1	2 805	1 548	1 640	104 913	1 301,4	83 965
mars	277	300	6 645	180,3	4 531	321	309	16 366	85,9	3 207	1 614	1 910	123 679	1 474,7	94 455
avril	325	242	6 287	155,3	4 263	324	294	15 573	76,3	3 079	1 432	1 698	103 208	1 306,9	77 975
mai	255	265	6 663	170,8	4 747	331	329	17 103	86,4	3 282	1 815	1 751	115 192	1 288,1	84 353
juin	244	227	5 433	142,5	3 664	251	289	16 360	81,3	3 109	1 515	1 699	104 661	1 283,5	78 620
juillet	126	97	2 062	50,5	921	158	121	6 133	29,0	924	1 235	1 337	74 767	1 096,4	60 607
août	317	276	6 673	184,3	4 927	375	300	15 881	74,9	2 910	1 583	1 455	83 676	1 062,9	58 679
septembre	234	237	5 680	150,9	3 779	275	286	13 459	73,4	2 612	1 536	1 797	102 665	1 366,9	77 119
octobre	470	282	6 456	188,3	4 386	289	366	18 490	100,8	3 861	1 756	1 988	110 379	1 455,4	78 392
novembre	316	262	6 284	166,0	4 176	358	305	15 136	77,2	3 082	1 712	1 937	105 494	1 491,1	78 684
décembre	244	250	5 822	151,8	3 740	357	287	13 248	80,8	3 498	1 959	1 764	94 854	1 324,5	69 695
1974															
janvier	377	306	7 065	191,8	4 610	365	346	16 306	89,4	3 656	1 996	2 281	123 311	1 750,2	93 426
février	358	304	6 745	191,2	4 400	383	374	15 919	116,0	3 487	2 114	2 258	108 368	1 736,9	81 172
mars	362	324	7 384	210,6	5 040	349	375	16 348	102,4	3 290	2 024	2 685	126 756	2 061,4	94 150
avril	403	329	7 362	207,8	5 021	475	409	16 884	124,2	3 799	2 032	2 618	114 534	2 006,1	83 993
mai *	343	315	6 580	204,3	4 513	482	392	16 057	99,4	2 831	1 934	2 728	116 812	2 100,3	86 642
juin *	339	316	6 453	200,7	4 337	373	410	15 738	133,1	4 304	1 886	2 714	115 292	2 092,4	85 787
juillet *	235	144	2 295	76,3	1 172	227	204	9 538	57,5	2 047	1 442	1 964	73 438	1 565,8	56 015

(1) Jusqu'à 1969, compris dans la rubrique "Etain et divers"

(2) Source : Fédération des Entreprises de l'Industrie des Fabrications métalliques et institut national de Statistique
Etablissements occupant 5 ouvriers ou plus.

FABRICATIONS METALLIQUES (suite)

	Forge, estampage, gros emboutissage et industries connexes					Travail de la tôle et fabrications métalliques diverses					Accessoires métalliques du bâtiment				
	Comman- des ins- crites Valeur (millions de F)	Expéditions		Exportations		Comman- des ins- crites Valeur (millions de F)	Expéditions		Exportations		Comman- des ins- crites Valeur (millions de F)	Expéditions		Exportations	
		Valeur (millions de F)	Poids (t)	Valeur (millions de F)	Poids (t)		Valeur (millions de F)	Poids (t)	Valeur (millions de F)	Poids (t)		Valeur (millions de F)	Poids (t)	Valeur (millions de F)	Poids (t)
1967	313	312	23 289	116,1	11 431	1 045	1 087	65 629	460,7	38 692	899	931	21 864	148,0	4 037
1968	307	398	22 281	111,4	10 665	1 162	1 116	61 544	478,1	38 694	965	936	21 681	134,5	3 794
1969	428	388	31 025	163,7	16 164	1 345	1 314	73 515	577,9	45 056	1 167	1 112	26 483	196,0	5 683
1970	482	481	32 484	207,3	16 718	1 430	1 434	76 031	632,3	47 433	1 236	1 268	27 660	239,3	5 859
1971	495	487	32 942	219,2	16 889	1 452	1 415	73 659	617,5	43 714	1 213	1 275	26 593	304,3	7 763
1972	527	520	36 755	248,8	19 960	1 601	1 596	85 303	722,9	52 903	1 355	1 364	27 487	346,6	9 114
1973	735	672	44 388	333,3	23 877	2 029	1 917	93 721	891,7	56 568	1 661	1 602	31 839	432,2	10 355
janvier	604	600	42 942	294,7	23 846	2 298	1 726	90 643	835,4	56 786	1 430	1 379	30 189	374,2	12 460
février	735	604	44 115	299,7	24 629	1 912	1 736	90 845	796,2	54 832	1 591	1 457	29 393	427,2	11 154
mars	722	689	50 556	343,9	27 728	2 020	2 020	107 968	956,7	69 896	1 658	1 568	52 125	424,2	10 693
avril	635	615	42 072	314,6	23 182	2 102	1 859	92 368	861,3	57 050	1 761	1 815	37 776	416,5	9 623
mai	766	736	51 495	348,1	28 476	2 134	2 060	101 593	979,1	63 018	1 746	1 634	34 061	424,6	10 917
juin	690	683	43 789	343,3	23 469	1 933	2 102	107 461	967,6	61 506	1 816	1 613	33 525	450,4	10 133
juillet	515	407	27 671	228,2	17 107	1 675	1 552	86 418	815,0	56 109	1 064	908	18 452	289,7	6 647
août	662	623	39 357	294,2	19 076	1 956	1 995	94 144	869,4	53 207	1 781	1 717	34 260	432,4	10 456
septembre	681	713	45 369	378,1	25 944	1 838	1 743	71 046	749,7	39 671	1 847	1 791	33 704	481,4	10 778
octobre	907	827	51 141	388,7	24 784	2 069	2 279	107 018	1 069,9	63 097	1 986	2 004	38 231	534,7	12 100
novembre	838	803	47 642	399,3	24 732	2 255	1 915	84 180	893,1	49 748	1 631	1 720	31 301	494,6	9 630
décembre	1 063	764	46 509	366,7	23 556	2 164	2 015	90 969	907,0	53 900	1 628	1 624	29 078	444,7	9 691
1974															
janvier	1 136	995	62 580	498,7	33 892	2 800	2 406	109 040	1 162,1	66 921	1 672	1 614	30 486	468,2	10 732
février	1 073	936	58 097	485,3	33 426	2 714	2 451	107 534	1 158,6	62 485	1 787	1 645	30 265	468,6	10 468
mars	1 083	1 007	61 910	509,9	33 407	2 722	2 571	112 867	1 177,1	63 653	1 729	1 701	30 497	487,9	10 637
avril	1 130	1 060	63 159	568,6	36 803	2 544	2 614	112 829	1 274,8	68 858	1 760	1 709	29 580	478,9	10 271
mai	1 069	1 003	56 609	517,3	30 997	2 522	2 708	117 769	1 401,8	73 658	1 772	1 723	29 280	476,9	10 143
juin	1 028	939	52 408	502,9	29 659	2 946	2 573	109 049	1 207,1	61 223	1 709	1 794	31 463	511,8	11 019
juillet	857	705	41 682	398,5	26 652	2 236	2 292	108 194	1 263,5	71 020	1 220	1 090	20 085	373,0	8 102

	Ponts, charpentes, chaudronnerie et chaudières				Construction navale				Matériel de chemin de fer et tramways						
	Comman- des ins- crites Valeur (millions de F)	Expéditions		Exportations		Comman- des ins- crites Valeur (millions de F)	Expéditions		Exportations		Comman- des ins- crites Valeur (millions de F)	Expéditions		Exportations	
		Valeur (millions de F)	Poids (t)	Valeur (millions de F)	Poids (t)		Valeur (millions de F)	Poids (t)	Valeur (millions de F)	Poids (t)		Valeur (millions de F)	Poids (t)	Valeur (millions de F)	Poids (t)
1967	491	597	26 490	132,4	5 795	465	362	4 951	157,7	1 684	143	161	3 548	56,3	2 059
1968	552	485	19 782	94,2	4 750	846	304	-	117,7	-	176	153	3 365	25,2	425
1969	831	616	23 976	142,9	5 050	623	434	4 023	139,2	799	261	144	3 499	45,4	1 222
1970	1 008	824	33 402	201,5	8 193	873	505	6 966	315,6	5 225	189	186	4 089	54,1	1 354
1971	945	970	37 781	238,8	10 882	822	469	6 577	237,4	2 137	368	222	4 201	44,7	946
1972	925	930	30 578	206,1	8 584	524	645	7 327	501,5	6 842	290	271	5 983	56,3	1 359
1973	1 231	1 179	40 395	303,9	15 726	1 435	820	10 919	385,1	4 017	411	300	5 654	21,1	337
janvier	861	1 054	53 881	466,6	33 859	250	605	11 444	481,8	11 241	295	286	7 523	44,9	892
février	1 157	1 823	119 727	1 141,3	97 348	668	406	7 042	154,1	6 872	1 040	231	5 763	21,3	366
mars	945	1 148	31 272	359,2	10 669	285	835	6 930	585,6	5 024	1 104	425	8 717	31,8	628
avril	1 134	1 802	33 130	211,0	5 226	340	908	21 562	196,8	311	877	361	7 360	31,0	662
mai	1 255	1 011	34 560	216,2	6 792	1 586	945	18 602	829,9	18 516	637	441	5 848	21,4	363
juin	1 283	1 025	34 443	208,6	7 682	747	346	1 880	133,7	1 146	101	217	4 055	13,4	194
juillet	1 319	782	21 718	188,4	4 741	3 085	1 842	13 734	263,4	1 302	334	205	1 243	19,5	237
août	1 035	990	30 793	136,8	3 266	1 109	361	731	244,5	695	98	296	3 735	24,0	142
septembre	1 295	1 086	29 943	208,8	5 392	1 086	645	882	504,5	807	125	295	4 944	12,5	89
octobre	1 475	1 205	33 697	156,0	4 970	4 686	1 056	24 980	304,7	1 754	71	335	7 069	13,9	155
novembre	1 772	1 060	30 342	215,8	5 535	1 572	946	23 240	301,4	530	187	289	6 491	10,4	245
décembre	1 281	1 167	31 233	138,4	3 228	1 802	943	..	620,2	..	61	221	5 098	9,5	72
1974															
janvier	1 523	1 139	32 067	222,7	6 206	1 028	850	9 003	699,0	8 817	97	222	5 539	14,4	163
février	1 397	1 176	31 176	233,3	6 571	395	436	2 219	272,9	1 525	120	224	3 897	19,6	188
mars	1 620	1 226	30 696	218,9	4 278	2 367	956	24 518	213,5	2 411	217	295	6 140	35,8	212
avril	1 605	1 213	34 159	221,2	6 657	381	1 165	29 126	219,4	1 237	169	372	6 012	80,1	1 415
mai	2 174	1 445	36 116	189,4	4 195	884	433	3 005	183,2	1 168	126	298	4 510	55,0	314
juin	1 245	1 430	34 001	187,5	4 562	531	681	4 964	317,4	4 524	203	322	5 692	119,0	1 783
juillet	1 903	1 036	25 873	142,0	3 218	271	1 835	32 749	1 181,5	30 730	139	128	1 446	18,4	237

FABRICATIONS METALLIQUES (suite)

	Appareils de levage, manutention et de pesage					Appareils et installations pour diverses industries (1)					Construction électrique				
	Comman- des ins- crites Valeur (millions de F)	Expéditions		Exportations		Comman- des ins- crites Valeur (millions de F)	Expéditions		Exportations		Comman- des ins- crites Valeur (millions de F)	Expéditions		Exportations	
		Valeur (millions de F)	Poids (t)	Valeur (millions de F)	Poids (t)		Valeur (millions de F)	Poids (t)	Valeur (millions de F)	Poids (t)		Valeur (millions de F)	Poids (t)	Valeur (millions de F)	Poids (t)
1967	347	364	5 065	127,8	1 610	1 070	993	16 319	707,5	11 875	2 486	2 508	22 596	1 061,1	7 523
1968	417	426	5 395	181,8	2 183	1 167	1 108	16 842	827,9	12 832	3 061	2 716	22 380	1 240,6	8 023
1969	640	581	7 581	300,8	3 906	1 566	1 303	19 085	980,9	14 450	3 778	3 280	26 032	1 624,1	9 196
1970	827	803	9 121	473,8	5 435	1 403	1 406	19 460	1 021,6	14 469	4 639	4 139	30 493	2 210,3	11 637
1971	850	814	8 311	478,0	4 813	1 272	1 281	16 870	926,8	12 672	4 424	4 229	28 913	2 311,1	11 549
1972	921	896	8 857	539,6	5 275	1 618	1 673	19 966	1 184,7	15 284	5 541	5 015	30 545	2 839,1	12 715
1973	1 052	1 020	11 226	619,9	7 018	2 069	1 770	21 118	1 318,4	16 523	6 844	6 073	36 274	3 392,9	14 596
janvier	1 087	915	9 395	594,8	6 298	1 689	1 304	15 782	889,3	11 913	5 922	5 024	30 544	2 818,8	11 828
février	1 028	913	9 658	584,9	6 341	1 080	1 139	13 582	767,5	9 486	6 137	6 023	41 259	3 536,9	15 168
mars	943	963	11 398	571,0	6 663	2 160	2 246	30 661	1 731,1	25 418	7 037	6 301	36 185	3 609,3	14 009
avril	852	647	7 564	298,9	3 641	1 628	1 731	21 058	1 327,7	16 586	6 180	5 458	32 077	3 005,5	12 120
mai	1 140	1 076	11 774	630,6	7 173	2 088	2 073	24 270	1 526,9	19 720	7 373	5 980	35 978	3 190,8	13 313
juin	1 009	1 079	12 551	680,3	8 109	1 778	1 944	22 826	1 463,6	17 555	6 500	6 065	35 415	3 379,7	13 515
juillet	951	929	9 519	644,8	6 742	1 582	1 422	14 675	1 066,9	11 071	4 112	3 772	21 744	2 151,9	8 072
août	986	945	10 638	573,3	6 413	2 068	1 561	19 321	1 153,1	15 079	7 401	5 810	36 232	3 242,3	14 461
septembre	1 093	1 200	13 535	746,8	8 913	2 739	2 006	24 295	1 526,9	19 205	6 913	6 847	39 928	3 873,6	16 251
octobre	1 167	1 216	13 921	738,2	8 760	2 852	2 013	22 313	1 507,6	17 236	7 163	6 783	45 405	3 756,7	20 659
novembre	991	1 030	8 006	595,2	6 622	2 775	1 762	21 966	1 321,9	17 231	8 148	7 175	39 441	4 214,1	17 200
décembre	1 380	1 326	13 758	780,6	8 545	2 396	2 048	22 819	1 538,9	17 780	9 248	7 640	41 082	3 934,7	18 556
1974															
janvier	1 186	1 240	11 752	692,8	7 904	2 596	2 108	22 343	1 586,1	17 599	7 112	6 329	47 895	3 345,9	25 722
février	1 752	1 156	11 391	706,5	6 976	2 267	2 003	21 695	1 503,4	16 967	8 321	7 009	40 774	4 080,9	17 203
mars	1 403	1 365	13 680	867,2	8 907	2 604	2 505	27 258	1 941,9	21 028	9 303	7 463	43 998	4 219,7	19 612
avril	1 453	1 304	13 106	798,3	7 745	2 335	2 142	23 768	1 571,6	17 690	7 876	6 638	43 161	3 809,2	22 381
mai *	1 842	1 590	13 555	1043,2	7 690	3 100	2 401	19 378	1 833,5	14 034	10 138	7 424	50 591	4 141,6	20 374
juin *	1 454	1 553	14 613	954,3	9 279	2 461	2 410	17 971	1 750,1	12 494	7 755	7 920	47 093	4 188,8	19 330
juillet*	1 135	1 164	10 773	779,2	7 567	1 803	1 909	16 814	1 433,4	12 530	5 508	5 250	28 169	2 795,3	11 453

	Appareils de mesure, de laboratoire et analogue)					Armes et munitions					Total				
	Comman- des ins- crites Valeur (millions de F)	Expéditions		Exportations		Comman- des ins- crites Valeur (millions de F)	Expéditions		Exportations		Comman- des ins- crites Valeur (millions de F)	Expéditions		Exportations	
		Valeur (millions de F)	Poids (t)	Valeur (millions de F)	Poids (t)		Valeur (millions de F)	Poids (t)	Valeur (millions de F)	Poids (t)		Valeur (millions de F)	Poids (t)	Valeur (millions de F)	Poids (t)
1967	125	123	403	59,8	175	294	262	773	235,4	560	13 687	13 420	332 000	6 836,2	188 678
1968	123	116	356	69,2	191	364	293	850	265,4	657	16 213	14 924	356 814	8 012,2	202 404
1969	133	128	372	81,6	222	317	307	649	287,0	530	20 086	18 117	432 025	10 234,5	248 000
1970	151	139	497	87,1	321	326	293	834	257,9	542	22 346	21 269	455 741	12 434,8	265 443
1971	140	131	525	79,9	284	306	323	889	266,8	630	23 659	23 300	463 577	14 371,2	276 994
1972	137	133	513	77,5	316	286	322	684	295,7	524	26 013	26 025	484 238	16 313,4	299 486
1973	153	145	526	96,6	343	442	274	532	249,6	433	33 112	30 206	538 164	18 943,5	325 118
janvier	149	106	424	60,1	233	454	193	451	176,8	405	29 159	26 832	540 072	17 391,6	350 446
février	123	113	454	67,4	269	162	283	498	253,1	382	30 507	28 917	610 035	18 816,9	412 564
mars	142	141	515	85,4	304	468	362	723	315,5	483	34 035	33 366	602 182	21 596,7	379 425
avril	157	141	492	90,1	322	443	187	348	165,0	261	31 672	30 048	540 154	18 068,8	306 584
mai	152	145	582	96,1	324	240	285	727	265,0	648	35 624	32 927	591 644	21 198,9	366 048
juin	160	183	615	133,4	426	922	350	774	311,3	693	31 871	30 106	544 119	18 974,8	322 739
juillet	100	93	348	57,2	235	204	142	175	134,6	147	24 571	21 342	373 378	12 552,2	228 945
août	175	144	780	97,2	611	1 334	265	550	240,7	416	31 613	26 183	466 629	15 785,6	256 100
septembre	188	190	573	143,0	402	96	83	136	76,5	85	33 764	32 426	524 932	20 921,8	223 520
octobre	164	169	508	112,9	323	353	347	688	324,3	575	39 959	35 006	613 055	21 519,9	343 269
novembre	181	181	560	130,5	367	250	322	647	292,2	510	37 952	33 076	590 940	21 131,1	328 264
décembre	145	135	466	85,4	300	373	464	669	440,2	585	36 689	32 258	501 987	19 425,3	294 594
1974															
janvier	165	128	508	78,0	290	467	228	600	200,9	507	35 642	31 592	583 698	19 726,5	362 864
février	228	169	580	111,4	337	925	458	852	439,9	796	36 157	31 941	540 196	20 307,7	324 167
mars	235	170	491	116,6	320	596	497	756	461,0	677	41 128	36 533	624 370	22 744,2	362 373
avril	226	195	581	137,0	398	836	331	729	289,0	620	37 446	35 379	619 703	21 817,8	362 291
mai *	233	170	503	119,2	337	385	419	907	396,3	840	40 278	35 461	590 946	21 959,7	345 409
juin *	253	196	548	137,7	379	1 360	918	1 540	866,7	1 375	36 279	35 997	565 723	21 761,8	331 496
juillet*	189	134	394	95,4	276	362	157	190	147,5	137	28 274	28 002	466 930	17 721,7	304 702

(1) A partir de janvier 1967, un certain nombre de produits classés antérieurement dans le groupe "Appareils et installations pour diverses industries" ont été transférés dans les groupes : Machines motrices, pneumatiques, hydrauliques, machines textiles et accessoires; appareils de levage, manutention et de pesage. Il s'agit respectivement des appareils et installations frigorifiques et aérauliques, du matériel de blanchisserie industrielle et de nettoyage à sec, du matériel de génie civil.

INDUSTRIE DE LA TRANSFORMATION DES MATIERES PLASTIQUES (1)

	Consom- mation de matières premières	Livraisons									
		demi-produits									
		Tubes pour canali- sations électriques		Tubes et tuyaux		Profilés (extru- dés)		Profilés alvéolai- res (mousse)		Feuilles et films	
		(t)	(1 000 F)	(t)	(1 000 F)	(t)	(1 000 F)	(t)	(1 000 F)	(t)	(1 000 F)
1971	19 564	141	4 134	1 261	42 484	514	31 290	2 469	131 692	2 931	117 275
1972	23 097	160	4 933	1 491	50 842	614	36 119	2 859	156 187	4 505	188 447
1973	31 693	182	5 253	1 938	68 969	824	48 761	3 256	169 895	5 512	237 347
janvier	31 119	147	4 178	1 358	50 827	688	39 820	3 406	180 952	4 887	218 982
février	30 779	192	5 224	1 830	60 757	671	40 499	3 342	178 827	4 742	199 916
mars	33 270	190	5 139	2 129	71 626	833	51 171	3 570	182 872	5 499	230 525
avril	30 371	209	5 514	1 941	67 134	729	42 075	3 408	172 229	5 202	208 876
mai	35 223	202	5 717	2 027	71 703	878	52 146	3 754	186 204	5 465	205 436
juin	32 463	176	5 029	2 153	73 718	923	54 965	3 413	172 220	6 436	288 442
juillet	21 338	74	2 576	1 398	47 346	655	41 741	2 104	105 601	4 718	222 471
août	29 548	180	5 403	1 997	67 345	777	40 406	2 844	144 238	4 544	184 754
septembre	32 899	197	5 333	2 204	84 037	919	51 499	3 300	178 174	5 513	254 927
octobre	36 356	225	6 801	2 259	82 545	1 065	62 581	3 770	203 082	6 834	297 253
novembre	34 178	192	5 829	2 048	77 505	839	51 842	3 377	174 668	6 273	290 175
décembre	31 032	205	6 294	1 905	73 088	917	56 387	2 787	159 660	6 031	256 402
1974	36 951	222	8 102	2 369	95 742	886	55 314	3 722	220 266	6 091	300 789
janvier	35 734	188	8 527	2 185	91 704	834	60 311	3 322	210 209	6 028	325 481
février	38 386	196	11 249	2 333	102 168	816	55 691	3 338	222 598	6 538	358 766
mars	36 439	245	10 079	2 134	100 181	834	62 514	2 954	211 924	7 108	398 398
avril	38 280	292	11 698	2 263	112 094	903	65 316	2 734	191 079	7 619	397 126
mai	34 728	222	10 460	2 135	107 078	804	61 465	2 658	189 390	6 925	367 275
juin	23 503	94	4 809	1 297	65 681	616	48 856	1 670	124 820	5 007	306 387
juillet	30 596	264	12 102	1 957	99 618	723	46 690	2 182	163 740	4 188	259 745
août	33 973	303	13 329	2 051	108 221	828	62 064	2 776	197 623	5 205	335 818
septembre	33 579	301	14 490	2 001	108 741	838	61 183	3 060	212 530	5 686	338 062

INDUSTRIE DE LA TRANSFORMATION DES MATIERES PLASTIQUES (1) (suite)

	Livraisons											
	Demi-produits (suite)				Produits finis							
	Plaques ondulées et planes		Autres demi-produits		Réservoirs, fûts gros récipients, containers etc.,				Articles d'emballage			
									Sacs		Bouteilles et flacons	
(t)	(1000 F)	(t)	(1000 F)	(t)	(1000 F)	(t)	(1000 F)	(t)	(1 000 F)	(t)	(1 000 F)	
1971	366	19 044	567	61 359	85	6 719	3 081	95 908	785	46 486	1 573	83 154
1972	406	21 106	612	31 703	189	14 037	3 675	101 609	931	52 897	1 881	94 716
1973	529	29 405	1 212	57 039	375	26 312	4 374	133 972	1 003	59 434	3 021	155 298
janvier	460	25 425	991	41 712	247	17 059	4 059	115 964	968	60 541	2 756	129 078
février	466	26 490	1 178	53 702	281	21 895	4 095	120 708	1 010	59 024	2 885	129 382
mars	740	32 112	1 273	53 942	593	36 098	4 358	132 253	876	52 056	3 165	149 555
avril	566	30 553	1 158	51 733	285	18 617	3 915	113 481	1 007	60 259	2 726	133 774
mai	563	52 958	1 335	57 550	593	36 014	5 361	146 953	1 031	51 019	2 993	171 984
juin	546	30 721	1 299	67 533	375	26 978	4 449	122 909	1 013	58 950	3 050	150 594
juillet	396	21 848	1 040	40 463	360	25 806	2 717	84 927	541	32 465	2 380	103 023
août	518	30 938	1 161	57 235	347	25 471	4 500	129 951	1 056	60 255	3 063	191 998
septembre	377	21 062	1 109	55 084	358	22 311	4 734	140 256	1 223	65 090	3 180	153 537
octobre	689	40 864	1 539	74 370	382	36 593	5 037	186 146	1 230	74 705	3 637	233 753
novembre	608	35 236	1 284	72 671	340	22 626	4 847	164 921	1 121	71 330	3 104	150 258
décembre	419	25 478	1 173	58 472	336	25 923	4 421	167 209	1 154	67 528	3 312	166 636
1974	489	30 698	1 576	86 754	487	31 099	5 347	244 160	1 582	104 030	3 882	197 824
janvier	465	31 536	1 660	91 212	370	33 770	4 488	277 897	1 351	114 443	3 584	203 528
février	416	29 413	2 437	116 768	331	32 111	5 165	253 677	1 250	171 684	4 429	226 129
mars	430	29 947	1 874	98 848	320	33 164	5 035	253 758	1 228	99 822	4 233	226 852
avril	522	39 455	2 436	106 256	289	29 356	5 314	266 553	1 173	103 564	3 910	203 105
mai	439	33 176	1 937	87 326	291	27 996	4 530	239 389	1 046	88 805	3 713	208 121
juin	303	20 778	1 701	65 816	182	19 528	3 252	176 954	689	60 825	2 834	148 413
juillet	382	29 052	1 206	65 599	315	23 923	3 840	200 475	990	92 222	3 280	173 268
août	452	34 329	1 472	84 332	279	35 863	4 339	229 748	1 015	103 994	3 716	192 803
septembre	603	43 264	1 373	81 413	273	27 992	4 472	232 095	1 032	90 437	3 599	210 767

(1) A partir de janvier 1973, la série n'est plus strictement comparable aux chiffres antérieurs.

INDUSTRIE DE LA TRANSFORMATION DES MATIERES PLASTIQUES (1) (suite)

	Livraisons									
	Produits finis									
	Articles de ménage, toilette, hygiène, camping, etc...		Accessoires pour le bâtiment ou la décoration, meubles et parties de meubles		Articles de sport, jeux, jouets et disques		Pièces et équipement de l'industrie, pièces pour le matériel de transport, etc...		Produits divers non dénommés ailleurs	
	(t)	(1 000 F)	(t)	(1 000 F)	(t)	(1 000 F)	(t)	(1 000 F)	(t)	(1 000 F)
1971	1 255	106 718	2 036	147 903	170	14 669	761	91 007	117	49 907
1972	1 450	130 122	2 092	131 189	236	19 951	1 237	150 719	146	72 142
juillet	1 038	94 062	1 546	95 615	92	7 656	868	111 294	80	66 832
août	1 197	101 528	2 038	115 402	133	12 316	1 215	134 302	176	87 539
septembre	1 464	150 831	2 560	132 097	453	38 324	1 324	161 570	176	87 661
octobre	1 557	158 972	2 810	150 715	420	35 592	1 515	177 580	173	99 761
novembre	1 500	183 118	2 074	104 124	428	36 835	1 970	244 336	206	89 182
décembre	1 290	140 007	2 034	121 749	286	24 238	1 387	167 053	156	114 906
1973	1 647	165 830	3 395	203 133	256	20 978	1 689	250 255	197	73 787
janvier	1 608	149 167	2 825	165 298	260	20 716	1 580	229 269	214	67 082
février	1 467	140 644	3 613	212 317	183	14 296	1 718	244 022	136	77 971
mars	1 982	198 455	3 394	200 357	219	16 510	1 740	241 985	151	54 890
avril	1 649	165 953	3 265	189 916	182	14 289	1 561	228 042	175	67 532
mai	1 677	161 459	3 652	241 249	177	13 769	1 706	235 625	186	32 414
juin	1 894	205 054	3 675	206 742	155	12 799	1 703	227 117	178	80 493
juillet	1 089	109 111	2 629	152 002	108	8 982	1 264	191 182	102	67 950
août	1 402	145 410	3 310	214 929	152	13 295	1 535	341 792	236	78 020
septembre	1 647	154 953	3 571	207 981	198	16 774	1 795	271 273	225	52 523
octobre	1 909	197 340	3 835	234 187	597	49 673	2 044	281 612	276	81 667
novembre	1 724	175 557	3 694	229 670	582	48 756	2 007	276 512	250	89 423
décembre	1 719	186 854	3 278	214 572	253	21 872	1 613	235 494	249	84 625
1974	1 615	172 438	4 080	260 980	258	20 899	2 002	277 062	199	71 855
janvier	1 692	184 554	4 298	298 559	225	18 352	2 012	296 103	246	117 088
février	1 919	220 642	3 928	270 304	274	23 297	2 058	294 525	220	101 755
mars	1 919	210 813	3 973	269 454	223	19 188	2 114	326 543	191	125 229
avril	2 117	242 568	3 565	263 332	239	21 440	2 172	330 720	204	101 078
mai	1 891	230 956	3 487	245 095	168	14 096	1 879	302 411	211	117 828
juin	1 133	146 490	2 957	195 076	130	10 080	1 475	250 886	114	56 147
juillet	1 022	119 721	2 900	210 851	246	21 811	1 631	255 946	77	141 816
août	1 564	200 023	2 918	215 801	338	29 071	2 033	325 876	198	157 001
septembre	1 544	219 844	3 637	278 405	293	24 704	2 045	333 874	192	125 349

(1) A partir de janvier 1973, la série n'est plus strictement comparable aux chiffres antérieurs.

EXPEDITIONS DE L'INDUSTRIE DES FABRICATIONS METALLIQUES

Etablissements occupant 5 ouvriers ou plus

	Premier trimestre 1973		Deuxième trimestre 1973		Troisième trimestre 1973		Quatrième trimestre 1973	
	1000 kg	1000 F	1000 kg	1000 F	1000 kg	1000 F	1000 kg	1000 F
ACIERIES DE MOULAGE ET FONDERIES DE FER								
Pièces en fonte d'acier (acier moulé)	20 187	832 355	18 383	734 453	14 415	609 782	18 562	794 098
Fonte d'hydraulique	3 461	62 304	4 059	63 134	2 416	42 286	2 992	57 762
Fontes sur album	1 525	22 344	1 499	24 932	1 112	18 340	1 715	24 802
Lingotières et cylindres de laminoirs	15 314	255 557	15 708	263 999	8 646	167 074	13 780	261 929
Autres fontes sur modèle	23 735	455 547	26 992	509 134	22 572	434 348	27 460	554 969
Raccords et autres pièces en fonte malléable	944	54 500	778	48 894	727	42 170	927	54 542
Réparations et autres travaux à façon	-	2 568	-	2 461	-	3 407	-	4 814
	65 166	1 685 175	67 419	1 646 007	49 888	1 317 407	65 436	1 752 916
TREFILERIE, ETIRAGE, LAMINAGE A FROID ET PRODUITS DERIVES								
Fils tréfilés et ronces artificielles	156 859	2 210 671	144 532	2 002 837	122 437	1 970 836	141 364	2 314 963
Clouterie d'acier et de métaux non ferreux	16 119	211 411	13 267	198 330	9 231	151 169	14 035	232 285
Visserie, pitonnerie et rivets en acier et en métaux non ferreux	2 746	163 150	2 730	169 929	2 165	141 726	2 728	186 587
Câbles, cordages, etc... non électriques	21 992	884 124	22 676	891 377	19 723	797 648	23 993	1 023 447
Toiles métalliques en acier et en métaux non ferreux	8 108	222 125	7 083	201 190	6 738	201 736	8 590	250 020
Grillages, treillis, clôtures en métaux non ferreux	61 600	684 909	54 703	632 731	45 315	542 801	52 881	691 340
Ressorts d'ameublement, carcasses, accessoires	2 680	105 177	2 644	102 974	2 051	83 850	2 019	69 365
Electrodes	4 852	109 089	4 763	119 044	4 201	102 292	4 804	132 287
Aciers étirés et tournés, petits plats à froid, etc...	9 219	109 643	9 061	117 375	7 641	106 295	10 220	150 780
Feuillards laminés à froid	52 249	540 017	50 993	574 697	41 606	484 546	50 093	630 375
Réparations et autres travaux à façon	-	5 968	-	7 778	-	5 700	-	7 627
	336 424	5 246 284	312 452	5 018 262	261 108	4 588 599	310 727	5 689 076
FORGE, ESTAMPAGE, GROS EMBOUTISSAGE ET INDUSTRIES CONNEXES								
Boulonnerie en fer, en acier et en métaux non ferreux	10 015	226 418	10 093	244 982	8 134	211 661	10 222	293 096
Ressorts et lames pour véhicules automobiles	2 664	66 783	2 607	67 168	2 152	59 891	2 853	78 631
Autres ressorts et lames	1 339	57 942	1 556	63 044	1 227	53 511	1 629	73 064
Travaux d'emboutissage	835	27 721	902	27 790	500	15 196	1 156	31 790
Tubes hors feuillard, bandes d'acier ou tôles	28 708	316 899	27 838	370 918	21 585	279 389	26 900	370 911
Profilés à froid	49 350	534 516	51 010	547 791	43 630	521 870	58 974	714 980
Tôles perforées, métal déployé et autres produits semi-ouvrés	34 331	303 826	33 005	338 392	27 427	291 255	31 586	366 026
Pièces forgées, y compris les chaînes	6 373	193 797	6 278	192 091	4 784	160 391	7 597	251 470
Pièces estampées en acier	3 334	92 870	3 295	93 001	2 487	74 935	3 768	113 806
Pièces estampées en métaux non ferreux	490	42 913	699	49 756	458	42 624	590	59 041
Réparations et autres travaux à façon	-	30 038	-	38 459	-	32 000	-	41 147
	137 439	1 893 723	137 283	2 033 392	112 384	1 742 723	145 275	2 393 962
TRAVAIL DE LA TOLE ET FABRICATIONS METALLIQUES DIVERSES								
Emballages métalliques lourds	9 200	236 001	12 496	346 156	12 191	308 420	14 774	387 955
Emballages métalliques légers	35 256	849 040	38 687	890 137	48 584	1 048 774	34 510	837 781
Travaux d'émaillage	-	11 904	-	13 958	-	9 474	-	11 618
Travaux de galvanisation	-	58 937	-	61 710	-	50 437	-	64 587
Autres travaux de protection et de décoration	-	167 287	-	185 595	-	152 821	-	202 714

EXPEDITIONS DE L'INDUSTRIE DES FABRICATIONS METALLIQUES
Etablissements occupant 5 ouvriers ou plus (suite)

	Premier trimestre 1973		Deuxième trimestre 1973		Troisième trimestre 1973		Quatrième trimestre 1973	
	1 000 kg	1 000 F	1 000 kg	1 000 F	1 000 kg	1 000 F	1 000 kg	1 000 F
Articles de ménage, d'hygiène et d'économie domestique :								
- en tôle d'acier zinguée	1 203	29 244	1 140	33 160	1 290	36 742	1 459	33 682
- en tôle d'acier émaillée	198	9 371	167	8 044	158	7 833	166	8 989
- en tôle d'acier inoxydable	585	86 978	629	101 955	580	87 530	815	107 681
- en aluminium	204	28 851	153	24 630	168	25 199	267	34 687
- en fil	1 232	53 531	1 277	56 610	1 090	50 517	1 519	68 376
- autres	775	72 660	849	81 540	681	70 419	925	99 521
- appareils mécaniques non électriques	109	6 647	110	6 795	63	4 437	97	6 675
Plaques indicatrices, publicitaires et similaires	1 609	65 269	1 604	72 737	1 319	56 632	1 728	71 513
Articles de lustrerie et de lampiste- rie	2 577	458 971	2 660	468 911	2 413	422 580	3 079	527 875
Autres articles à destination non in- dustrielle (malles, coffrets, jouets, etc...)	566	85 039	648	95 127	550	72 721	717	111 413
Petite construction métallique et petite charpente	13 290	341 155	13 799	374 881	12 918	349 157	16 466	450 666
Petite chaudronnerie	2 096	86 731	2 171	95 221	2 066	87 216	2 667	118 238
Pièces diverses, fabriquées en série, à destination autre que ménagère	9 026	256 476	7 196	246 523	6 394	218 608	9 585	290 292
Petit outillage à main	410	37 478	399	44 799	343	34 623	354	41 815
Coutellerie	199	48 808	129	61 433	97	51 228	120	63 440
Petits articles pour le vêtement, le bureau, l'industrie, etc...	974	128 037	833	140 138	695	114 176	954	151 845
Réparations et autres travaux à façon	-	119 266	-	128 978	-	115 664	-	150 191
	79 509	3 237 681	84 947	3 539 038	91 600	3 375 208	90 202	3 841 554
TOLES REVETUES								
Fer blanc	74 688	829 105	87 005	1 017 181	43 307	509 688	70 878	869 447
Tôles zinguées ondulées	15 251	147 194	15 309	158 053	10 032	109 092	9 416	110 926
Autres tôles zinguées, tôles autrement revêtues, travaux à façon	118 515	1 269 536	111 777	1 304 432	106 499	1 295 660	109 432	1 387 387
	208 454	2 245 835	214 091	2 479 666	159 838	1 914 440	189 726	2 367 760
ACCESSOIRES METALLIQUES DU BATIMENT								
Lits et sommiers métalliques	3 400	145 777	3 397	156 788	3 051	147 301	3 779	161 880
Sièges métalliques	3 844	209 686	4 202	230 035	3 525	202 386	4 351	243 897
Meubles de bureau en tôle	5 034	229 527	5 269	215 117	4 231	202 182	5 795	252 878
Meubles de bureau en tubes	306	15 648	242	12 843	320	13 347	442	16 963
Coffres-forts	730	45 057	765	45 431	696	39 575	964	64 508
Meubles pour hôpitaux ; mobilier médico- chirurgical	422	30 544	393	27 555	414	32 979	360	31 851
Mobilier scolaire	834	32 975	984	36 935	1 172	42 847	1 293	49 852
Mobilier de cuisine	3 508	158 673	3 846	168 259	3 834	169 231	3 940	174 026
Autres meubles métalliques, rayonnages, etc...	6 750	224 244	6 809	239 957	6 692	229 541	7 702	253 196
Menuiserie métallique autre qu'en aluminium	6 502	293 180	7 273	337 867	5 904	291 412	7 244	387 535
Menuiserie métallique en aluminium	3 974	710 505	4 052	703 372	3 302	601 860	4 499	819 639
Volets métalliques, grilles rétractiles, persiennes	5 424	146 343	3 004	184 229	3 576	217 551	4 047	233 800
Chaudières de chauffage central	7 107	311 646	9 814	374 581	8 276	360 577	7 271	359 927
Radiateurs de chauffage central	25 901	592 110	27 160	643 024	23 958	608 314	25 055	733 541
Brûleurs pour chauffage central	341	74 751	365	69 631	358	81 780	347	92 483
Boilers et vases d'expansion pour chauffage central	333	22 046	327	23 771	285	25 325	359	26 906

EXPEDITIONS DE L'INDUSTRIE DES FABRICATIONS METALLIQUES
Etablissements occupant 5 ouvriers ou plus (suite)

	Premier trimestre 1973 (1)		Deuxième trimestre 1973		Troisième trimestre 1973		Quatrième trimestre 1973	
	1 000 kg	1 000 F	1 000 kg	1 000 F	1 000 kg	1 000 F	1 000 kg	1 000 F
Appareils de chauffage et de cuisine domestiques :								
- à combustibles solides (chauffage et cuisine)	2 150	81 667	4 930	103 691	2 367	91 606	3 227	137 157
- à combustibles liquides (chauffage et cuisine)	2 963	221 944	3 556	247 964	2 412	180 004	1 624	123 761
- à combustibles gazeux (chauffage)	2 340	162 808	2 557	181 723	3 558	223 900	4 825	297 603
- à combustibles gazeux(cuisine)	544	39 099	373	28 766	312	18 064	626	48 349
- pièces vendues séparément	400	31 364	360	31 667	380	34 358	544	46 612
Articles de serrurerie	365	37 723	415	44 605	335	41 211	398	47 787
Articles de quincaillerie	4 427	263 874	4 924	270 594	3 957	258 215	5 030	342 426
Articles sanitaires pour le bâtiment	4 107	228 397	4 543	250 978	3 501	209 886	4 888	272 082
Réparations et autres travaux à façon	-	94 402	-	111 178	-	92 609	-	130 000
	91 706	4 403 990	99 560	4 740 561	86 416	4 416 061	98 610	5 348 659
PONTS, CHARPENTES, CHAUDRONNERIE ET CHAUDIERES								
Ponts et éléments, charpentes, pylônes, hangars, portes d'écluses, etc.	41 490	856 584	47 674	1 085 213	38 330	894 279	44 546	1 062 725
Chaudronnerie non soumise à pression	9 004	212 850	10 131	230 919	8 361	292 034	10 526	301 834
Cadres et étauçons de mines	2 425	31 565	2 004	27 021	1 639	25 941	1 357	24 913
Tuyauterie non soumise à pression, en acier soudé, hors tôle	1 492	29 671	1 673	30 137	1 376	28 131	1 314	30 695
Réceptacles soudés, soumis à pression	1 440	53 287	1 761	60 200	2 306	102 472	2 410	103 940
Générateurs de vapeur :								
- chaudières à tubes d'eau ("monobloc" exclus)	1 134	135 705	1 559	172 353	2 066	139 464	2 737	367 157
- chaudières "monobloc" à tubes d'eau et à tubes de fumée	2 016	105 867	2 411	133 318	3 454	184 713	2 797	176 903
- autres types de chaudières, y compris celles de récupération de chaleur	67	6 125	461	38 385	.87	6 047	114	7 410
- appareils auxiliaires pour générateurs de vapeur	2 147	69 865	572	45 670	666	51 600	482	36 460
Tuyauterie : tubes ouvrés, conduites forcées	3 031	194 684	4 140	190 416	2 765	146 879	3 443	254 185
Chaudronnerie spécialisée pour l'industrie pétrolière et la pétrochimie :								
- réservoirs de stockage	21 709	419 835	16 247	316 081	14 035	232 590	15 582	328 384
- échangeurs de chaleur, évaporateurs, tours, réservoirs à pression, chambres de réaction, pipe-lines, etc...	2 351	165 268	2 035	142 140	1 009	92 325	918	100 239
Réparations et autres travaux à façon	-	620 460	-	673 909	-	660 809	-	637 918
	88 306	2 901 766	90 668	3 145 762	76 094	2 857 284	86 226	3 432 763
CONSTRUCTION NAVALE								
Constructions maritimes	-	966 133	-	1 363 761	-	1 807 635	-	1 497 133
Constructions fluviales	-	130 277	-	79 347	-	96 033	-	143 133
Réparations maritimes	-	442 732	-	432 417	-	613 630	-	782 974
Réparations fluviales	-	121 016	-	165 587	-	139 560	-	185 292
Autres réparations et travaux à façon	-	185 914	-	158 158	-	192 092	-	337 340
	-	1 846 072	-	2 199 270	-	2 848 950	-	2 945 872

(1) Chiffres rectifiés.

EXPEDITIONS DE L'INDUSTRIE DES FABRICATIONS METALLIQUES
Etablissements occupant 5 ouvriers ou plus (suite)

	Premier trimestre 1973		Deuxième trimestre 1973		Troisième trimestre 1973		Quatrième trimestre 1973	
	1 000 kg	1000 F	1 000 kg	1 000 F	1 000 kg	1 000 F	1 000 kg	1 000 F
MATERIEL DE CHEMIN DE FER ET DE TRAMWAYS								
Matériel de traction, matériel tracté	13 367	574 724	8 477	624 325	5 519	563 187	11 392	524 712
Parties, pièces et accessoires de matériel roulant	5 681	315 117	4 549	325 600	3 293	199 522	6 188	290 058
Matériel fixe et éléments de voies ferrées	2 896	39 098	4 158	50 070	1 020	15 897	1 032	16 337
Réparations et autres travaux à façon	-	12 539	-	18 859	-	17 618	-	13 320
	21 944	941 478	17 184	1 018 854	9 832	796 224	18 612	844 427
AUTOMOBILE, CYCLE ET INDUSTRIES CONNEXES								
Véhicules pour le transport en commun de personnes	pièces 4 101 7 511	750 173	4 351 8 070	896 882	3 347 6 079	641 471	3 742 6 768	707 291
Voitures particulières								
- jusque 1000 cc	pièces 49 983 30 278	2 860 104	36 489 22 018	2 120 080	36 317 22 317	2 101 902	41 766 26 434	2 457 818
- de 1001 à 1500 cc	pièces 113 867 93 625	8 492 598	109 726 89 293	8 305 264	81 029 66 079	6 195 260	99 498 81 735	7 808 535
- de plus de 1500 cc	pièces 96 659 97 708	9 495 793	103 389 103 428	10 183 571	72 137 72 847	7 070 270	96 727 97 766	9 590 889
Tracteurs routiers	pièces 703 5 742	447 933	640 5 346	440 240	591 4 825	391 627	731 6 167	518 616
Véhicules automobiles pour le transport de marchandises :								
- jusque 2 tonnes	pièces 12 099 8 414	740 384	11 561 7 950	688 786	8 987 6 200	564 633	8 275 5 788	550 963
- de plus de 2 tonnes	pièces 9 202 14 995	1 382 389	9 726 15 394	1 553 696	7 396 11 442	1 110 148	8 884 14 493	1 411 124
Véhicules automobiles à usages spéciaux	848	107 516	882	119 868	632	83 068	869	106 127
Châssis avec moteur, organes, pièces détachées et accessoires d'automobiles	29 348	2 104 145	27 235	2 138 927	33 100	1 888 396	28 394	2 439 716
Carrosseries de véhicules automobiles	4 754	463 988	4 480	424 341	4 415	380 044	5 119	472 515
Bennes fixes et basculantes	1 561	97 359	1 640	101 607	1 434	89 595	1 604	95 425
Roulottes et caravanes	1 386	162 522	2 880	280 311	1 338	128 311	1 506	146 259
Remorques	514	29 721	450	30 378	374	24 152	513	28 304
Semi-remorques et containers	10 231	528 806	7 810	469 256	7 524	407 691	9 043	491 534
Cyclomoteurs et motocyclettes (side-cars compris)	pièces 19 694 1 969	165 231	30 533 2 611	229 678	29 197 2 554	216 009	21 732 1 848	156 272
Vélocipèdes, triporteurs et analogues	pièces 77 044 1 350	153 922	80 961 1 332	160 163	64 446 1 067	129 310	60 503 965	110 708
Cadres et vélocipèdes	132	11 307	160	12 709	145	12 814	114	9 686
Parties et pièces détachées de cycles et motocycles	2 022	126 951	2 043	131 454	1 659	105 634	2 024	130 448
Voitures d'enfants; leurs parties et pièces détachées	232	21 477	284	25 660	201	18 143	332	22 666
Autres véhicules et voiturettes (pour invalides, malades, etc...)	40	5 758	51	7 886	41	7 427	56	8 124
Réparations et autres travaux à façon	-	382 177	-	379 202	-	533 021	-	478 377
	312 660	28 530 254	303 357	28 699 959	244 273	22 098 926	291 538	27 741 397
MACHINES MOTRICES, MATERIEL PNEUMATIQUE, HYDRAULIQUE, FRIORIGIFIQUE ET AERAILIQUE								
Moteurs Diesel et à explosion (autres que pour véhicules et cycles)	4 414	968 985	5 635	1 133 812	6 056	951 002	5 657	1 236 806
Autres moteurs, turbines et machines motrices	612	37 646	955	135 922	144	44 819	391	35 901
Outillage pneumatique, y compris les pompes à air et à vide et les compresseurs de tout genre	6 349	1 049 357	7 677	1 266 339	6 407	1 116 221	6 974	1 423 249

EXPEDITIONS DE L'INDUSTRIE DES FABRICATIONS METALLIQUES
Etablissements occupant 5 ouvriers ou plus (suite)

	Premier trimestre 1973 (1)		Deuxième trimestre 1973		Troisième trimestre 1973		Quatrième trimestre 1973	
	1 000 kg	1 000 F	1 000 kg	1 000 F	1 000 kg	1 000 F	1 000 kg	1 000 F
Pompes à liquides :								
- manuelles	65	5 513	74	6 377	72	6 788	87	7 313
- volumétriques	641	77 060	631	79 257	593	75 587	707	80 576
- centrifuges	1 414	227 760	1 077	144 320	1 337	168 834	1 382	202 035
- autres	122	18 221	121	20 573	119	12 151	239	31 844
- parties et pièces détachées	689	118 088	765	97 965	478	72 644	571	91 284
Transmissions oléo-hydrauliques et pneumatiques; presses hydrauliques autres que pour le travail des métaux	301	85 931	307	99 371	341	69 037	358	88 719
Matériel frigorifique industriel	1 916	399 949	1 917	319 955	1 497	252 763	1 690	309 498
Matériel frigorifique commercial et refroidisseurs de lait	1 881	163 991	2 893	342 947	2 776	311 003	2 745	303 349
Groupes, monoblocs et installations de conditionnement d'air	399	51 159	609	89 863	685	100 817	763	119 630
Ventilateurs et installations de ventilation industrielle	2 012	256 902	1 757	210 371	1 590	204 504	2 085	297 224
Générateurs d'air chaud	1 992	90 803	1 309	64 041	1 275	61 603	2 310	120 954
Aérothermes et autre matériel aéronautique de chauffage à air chaud	996	85 529	973	80 475	910	73 612	1 004	127 524
Appareils et installations pour la filtration, l'épuration, le dépoussiérage; installations de séchage	785	91 510	443	74 767	383	77 377	614	223 964
Réparations et autres travaux à façon	-	120 931	-	140 346	-	198 106	-	205 114
	24 588	3 849 335	27 143	4 306 701	24 663	3 796 868	27 577	4 904 984
MACHINES-OUTILS ET INDUSTRIES CONNEXES								
Machines-outils pour le travail des métaux :								
- par enlèvement de copeaux ou par abrasion (y compris machines-outils à main)	1 547	347 733	1 770	397 656	1 135	285 777	1 658	439 999
- par déformation et machines-outils spéciales	2 535	281 987	3 034	404 766	2 791	363 557	3 173	493 681
Machines-outils pour le travail du bois, de l'ébonite, du liège, des os	1 400	143 941	1 139	139 731	873	115 934	1 089	160 357
Outils et accessoires de machines-outils, outillage diamanté	3 261	717 515	3 043	760 623	2 830	654 098	3 529	806 117
Réparations et autres travaux à façon	-	61 289	-	73 664	-	63 307	-	129 696
	8 743	1 552 465	8 986	1 776 440	7 629	1 482 673	9 449	2 029 850
MATERIEL TEXTILE								
Machines et appareils pour la préparation, le cadrage, la filature, le retordage, le bobinage, etc...	1 810	219 698	2 570	306 276	1 513	199 583	2 929	388 560
Machines et appareils pour le tissage, la bonneterie, la broderie, la couture, etc.	4 283	402 316	4 616	441 568	5 073	447 918	7 337	659 294
Machines et appareils pour le blanchiment, la teinture, l'apprêt et le finissage	223	54 064	358	74 676	384	107 313	478	102 000
Parties, pièces détachées et accessoires de machines textiles	1 848	231 279	1 801	227 213	1 474	192 042	2 073	265 108
Garnitures de cardes	319	39 346	330	43 357	393	39 179	390	49 234
Machines de blanchisserie industrielle et le nettoyage à sec	787	98 436	1 133	133 867	395	45 782	792	98 297
Réparations et autres travaux à façon	-	16 481	-	21 182	-	29 348	-	33 684
	9 270	1 061 620	10 858	1 248 139	9 232	1 061 165	13 999	1 596 177
CONSTRUCTIONS MECANIQUES DIVERSES								
Réducteurs, multiplicateurs et variateurs de vitesse	2 347	271 559	2 638	288 646	2 614	281 942	3 297	380 052
Autres engrenages et organes de transmission	1 545	114 435	1 728	125 435	1 448	102 309	1 967	145 869

(1) Chiffres rectifiés.

EXPEDITIONS DE L'INDUSTRIE DES FABRICATIONS METALLIQUES

Etablissements occupant 5 ouvriers ou plus (suite)

	Premier trimestre 1973 (1)		Deuxième trimestre 1973		Troisième trimestre 1973		Quatrième trimestre 1973	
	1 000 kg	1 000 F	1 000 kg	1 000 F	1 000 kg	1 000 F	1 000 kg	1 000 F
Robinetterie industrielle et spéciale :								
- en acier	136	18 047	157	31 533	202	40 859	161	35 743
- en fonte	924	53 383	1 201	74 868	883	65 052	1 441	84 835
- en métaux non ferreux	225	39 709	249	30 004	218	26 087	362	56 559
Robinetterie de bâtiment	1 134	168 152	1 087	161 660	905	136 158	1 231	186 442
Raccords et analogues	1 421	107 024	1 583	112 097	1 445	101 669	1 759	122 059
Mécanique générale et décolletage	10 021	833 135	11 253	1 137 533	8 222	878 162	11 028	1 000 647
Matériel de lutte contre l'incendie	1 034	115 741	1 063	124 304	1 108	124 744	1 036	148 311
Réparations et autres travaux à façon	-	112 486	-	105 035	-	113 862	-	129 876
	18 787	1 833 671	20 959	2 191 115	17 045	1 870 844	22 282	2 290 393
MATERIEL DE LEVAGE, DE MANUTENTION, DE PESAGE ET DE GENIE CIVIL								
Treuil, cabestans, palans, crics et vérins	1 587	115 823	1 294	105 941	742	83 022	2 133	86 850
Grues fixes, ponts roulants, ponts portiques et similaires	1 741	136 980	2 416	166 041	1 203	95 477	2 329	196 749
Grues mobiles	671	39 433	623	38 054	427	25 191	483	31 986
Ascenseurs, escaliers roulants et similaires (sauf matériel de chantier)	4 379	399 014	4 583	397 817	4 193	377 217	5 417	479 972
Engins de manutention	8 737	636 205	7 870	633 329	10 645	809 490	10 849	902 680
Balances, ponts et autres appareils et instruments de pesage	470	82 400	511	94 854	481	80 604	654	104 397
Matériel de génie civil	12 256	1 131 401	12 938	1 127 671	15 598	1 379 365	16 022	1 469 507
Réparations et autres travaux à façon	-	249 927	-	277 918	-	223 278	-	300 278
	29 841	2 791 183	30 235	2 841 625	33 289	3 073 644	37 887	3 572 419
EQUIPEMENT SPECIFIQUES ET INSTALLATIONS INDUSTRIELLES COMPLETES								
- pour industries extractives et connexes	1 769	78 772	1 636	84 078	1 434	65 421	1 735	83 114
- pour industries alimentaires	2 421	330 697	2 810	401 979	2 190	367 660	2 310	366 782
- pour boulangerie, pâtisserie, charcu- terie, boucherie et débits de boissons	1 712	218 419	1 985	233 205	1 652	202 811	1 636	228 646
- pour industries chimiques	5 186	304 196	4 262	286 786	2 625	335 629	2 662	318 088
- pour le conditionnement et l'emballage et la distribution automatique	2 896	336 941	2 269	279 941	1 790	204 479	3 155	437 575
- pour la fabrication et le travail du verre et des ouvrages en verre	360	95 013	1 105	121 135	401	117 568	551	204 395
- pour l'industrie du papier, du carton, de l'imprimerie et des arts graphiques	518	117 687	462	103 436	777	94 090	741	110 219
- pour l'industrie du caoutchouc et des matières plastiques	249	86 110	471	109 705	227	77 182	276	130 783
- pour l'industrie sidérurgique et de la fonderie	2 096	195 890	2 160	184 100	2 688	194 810	3 193	257 360
- pour la briquetterie, les industries céramiques, les produits réfractaires, le travail de la pierre et du marbre	3 399	111 166	645	48 020	942	68 055	2 174	97 917
- pour la fabrication du ciment, de la chaux et du plâtre; pour les industries non dénommées ailleurs	3 118	235 256	2 920	322 255	3 340	249 231	3 432	234 252
Fours industriels à combustibles, leurs brûleurs y compris	321	38 470	75	31 238	33	18 360	87	29 235
Réparations et autres travaux à façon	-	146 478	-	158 405	-	169 405	-	202 123
	24 045	2 295 095	20 800	2 364 283	18 099	2 164 701	21 952	2 700 489

(1) Chiffres rectifiés

EXPEDITIONS DE L'INDUSTRIE DES FABRICATIONS METALLIQUES
Etablissements occupant 5 ouvriers ou plus (suite)

	Premier trimestre 1973		Deuxième trimestre 1973		Troisième trimestre 1973		Quatrième trimestre 1973	
	1 000 kg	1 000 F	1 000 kg	1 000 F	1 000 kg	1 000 F	1 000 kg	1 000 F
TRACTEURS ET MACHINES AGRICOLES								
Tracteurs, matériel de travail du sol et pour semis, plantation, distribution d'engrais et protection des cultures	20 705	1 205 009	32 385	2 070 498	27 548	1 780 598	32 076	2 066 722
Matériel de récolte et de battage, de sélection et de conditionnement après récolte, d'élevage, de transformation, de laiterie et de transport	15 098	1 170 466	14 669	1 289 367	12 516	1 023 177	12 726	1 027 840
Réparations et autres travaux à façon	-	18 101	-	19 772	-	20 560	-	27 903
	35 803	2 393 576	47 054	3 379 637	40 064	2 824 335	44 802	3 122 465
APPAREILS DE MESURE NON ELECTRIQUES, DE LABORATOIRE ET ANALOGUES								
Compteurs de gaz et compteurs d'eau	281	67 054	288	69 351	179	42 711	188	45 912
Autres appareils de mesure	580	76 854	626	83 934	554	76 509	632	91 187
Machines à écrire, de bureau, statistiques, comptables, etc... - Autres appareils de fine mécanique, de laboratoire, d'optique, etc... - Fermeture à glissières	532	203 335	775	305 593	968	293 451	714	321 951
Réparations et autres travaux à façon	-	12 278	-	10 999	-	15 012	-	26 355
	1 393	359 521	1 689	469 877	1 701	427 683	1 534	485 405
ARMES ET MUNITIONS								
Armes de chasse, de tir, à alarme, de guerre, de défense et similaires, y compris les travaux à façon et les réparations	1 672	838 077	1 849	821 671	861	489 957	2 004	1 133 583
	1 672	838 077	1 849	821 671	861	489 957	2 004	1 133 583
INDUSTRIE AERONAUTIQUE								
Avions et autres engins volants, y compris les travaux à façon et les réparations	-	739 719	-	544 017	-	374 102	-	548 845
	-	739 719	-	544 017	-	374 102	-	548 845
MATERIEL ELECTRIQUE D'EQUIPEMENT								
Machines électriques rotatives	3 021	430 407	3 279	481 096	3 846	422 232	3 630	620 426
Transformateurs industriels	7 817	580 237	7 559	532 812	7 522	538 846	10 622	711 276
Convertisseurs statiques - Condensateurs industriels - Electroaimants	225	42 252	226	92 785	144	48 150	182	64 684
Appareillage électrique industriel :								
- haute tension	793	132 894	905	163 828	728	132 822	801	202 352
- basse tension (y compris les relais)	1 522	514 050	1 779	486 336	1 525	426 826	1 849	545 428
Ensembles préfabriqués haute et basse tension	1 906	236 466	1 891	253 905	2 666	235 108	2 420	291 391
Appareils de commande - Résistances non chauffantes, potentiomètres, rhéostats	298	95 872	353	114 169	277	110 396	406	163 704
Electrothermie et soudage électrique	1 444	170 489	1 247	169 381	1 509	186 544	2 480	276 829
Isolants pour l'électricité	443	68 707	677	69 436	808	70 539	922	80 669
Fils et câbles électriques - Tubes pour canalisations	33 859	1 611 786	35 432	1 755 018	31 996	1 637 644	37 102	2 054 303
Matériel d'éclairage industriel et public	3 516	323 839	3 242	353 546	2 894	320 515	3 411	375 148
Autre matériel électrique d'équipement	717	132 204	1 103	121 775	547	98 348	659	124 650
Réparations et autres travaux à façon	-	871 378	-	807 665	-	893 210	-	1 111 430
	55 561	5 210 581	57 693	5 401 752	54 462	5 121 180	64 484	6 622 290

EXPEDITIONS DE L'INDUSTRIE DES FABRICATIONS METALLIQUES

Etablissements occupant 5 ouvriers ou plus (suite)

	Premier trimestre 1973 (1)		Deuxième trimestre 1973		Troisième trimestre 1973		Quatrième trimestre 1973	
	1 000 kg	1 000 F	1 000 kg	1 000 F	1 000 kg	1 000 F	1 000 kg	1 000 F
TELECOMMUNICATIONS, ELECTRONIQUE PROFESSIONNELLE, AUTOMATION								
Appareils et installations de télécom- munications pour la téléphonie et la télégraphie	4 402	3 142 964	4 238	3 048 964	3 775	2 846 978	5 620	3 595 875
Appareils et installations d'émission et de transmission pour la radiodiffu- sion, la télévision, le radioguidage, le radiosondage et la radiotélécom- mande	101	188 987	124	222 578	75	101 553	102	195 861
Appareils électriques de signalisation acoustique et visuelle	83	55 453	302	98 328	199	201 417	377	138 874
Appareils d'électricité médicale et tous autres appareils à radiations	109	259 565	296	267 266	111	240 521	60	309 356
Composants actifs et passifs	59	1 258 057	67	1 370 689	49	1 229 678	82	1 544 609
Electronique professionnelle	230	505 316	208	367 331	144	547 596	660	785 684
Autres appareils électroniques	290	848 657	497	922 039	272	773 191	296	846 510
Réparations et autres travaux à façon	-	330 666	-	270 337	-	349 067	-	507 598
	5 274	6 589 665	5 732	6 567 532	4 625	6 290 001	7 197	7 924 367
MATERIEL ELECTRIQUE DE CONSOMMATION ELECTRONIQUE POUR LE GRAND PUBLIC								
Petit matériel d'installation	4 514	373 914	4 554	385 102	4 112	329 820	8 786	469 870
Appareils électrodomestiques - Appareils tournants	462	74 113	462	85 892	608	74 639	476	92 549
Machines à laver, à pièces usage domestique	23 183 1 316	102 768	19 911 1 262	95 400	20 240 1 290	93 115	23 211 1 406	108 079
Appareils électrothermiques domes- tiques	2 442	260 634	2 116	241 884	2 009	228 801	2 703	319 862
Réfrigérateurs et congéla- pièces teurs domestiques	9 801 945	69 331	10 499 1 044	78 836	9 800 750	63 637	9 893 651	78 841
Récepteurs de télévision pièces (portatifs, domestiques "noir et blanc" et "couleur")	161 942		178 516		148 358		228 055	
	5 572	1 416 291	6 442	1 528 060	5 493	1 332 849	8 183	1 986 605
Récepteurs de radio (portatifs, pour voitures automobiles, pièces domestique)	435 200 9 119	1 928 218	433 536 8 827	1 761 875	452 505 8 759	1 706 095	649 048 12 303	2 252 570
Electrophones et enregistreurs, pick- up et tourne disques	1 570	423 865	1 717	433 991	1 834	444 053	2 299	612 462
Eclairage domestique	11 069	499 725	10 730	503 126	9 278	437 111	14 629	657 880
Piles et accumulateurs	223	280 086	181	277 644	214	169 151	262	278 913
Autres n.d.a.	-	125 359	-	142 601	-	138 588	-	193 374
Réparations et autres travaux à façon								
	37 232	5 554 304	37 335	5 534 411	34 347	5 017 859	51 698	7 051 005
Total général	1 593 817	88 001 070	1 597 294	91 967 971	1 337 450	79 950 834	1 601 217	100 340 658

(1) chiffres rectifiés

PRODUCTION NETTE D'ELECTRICITE (millions de kWh) (1)

	Par catégorie de producteurs			D'après la nature des centrales			Totaux			
	En vue de la distribution publique		Autoproducteurs industriels	Centrales thermiques			Production	Importations	Exportations	Total absorbé par les réseaux plus les pertes
	Entreprises publiques	Entreprises privées		équipées de chaudières	équipées de moteurs à combustion interne	Centrales hydrauliques				
1967	48	1 174	662	1 831	33	19,8	1 884	46,6	47,8	1 883
1968	47	1 335	707	2 039	29	20,1	2 088	53,8	59,4	2 083
1969	49	1 504	750	2 241	42	18,9	2 303	51,8	81,2	2 273
1970	60	1 601	752	2 346	47	20,3	2 413	108,4	77,2	2 445
1971	55	1 778	793	2 565	49	13,0	2 626	89,1	130,3	2 592
1972	59	2 048	865	2 873	52	51,9	2 972	130,0	174,7	2 927
1973	74	2 312	874	3 145	64	51,2	3 260	137,5	200,4	3 197
janvier	77	2 488	939	3 377	72	54,1	3 504	157,8	200,5	3 461
février	80	2 287	843	3 079	61	69,9	3 210	137,3	217,9	3 064
mars	82	2 434	961	3 350	67	59,6	3 476	154,7	252,0	3 379
avril	70	2 291	878	3 128	57	52,9	3 238	150,3	238,9	3 149
mai	59	2 197	830	2 988	38	60,0	3 086	177,9	144,5	3 119
juin	64	2 047	822	2 825	55	52,7	2 933	103,9	128,9	2 908
juillet	35	1 936	736	2 642	41	24,7	2 708	130,6	171,1	2 667
août	62	2 151	827	2 950	66	23,2	3 039	123,6	209,0	2 954
septembre	77	2 296	780	3 054	67	31,3	3 153	106,5	249,3	3 010
octobre	89	2 610	949	3 505	84	58,1	3 647	125,4	247,0	3 525
novembre	77	2 533	944	3 425	72	57,1	3 554	144,5	169,9	3 529
décembre	111	2 480	981	3 416	87	70,9	3 573	137,2	175,5	3 532
1974	92	2 378	927				3 397	213,1	240,2	3 370
janvier	101	2 530	1 008	3 488	80	70,5	3 639	137,6	191,6	3 585
février	91	2 356	917	3 238	62	63,1	3 363	113,8	191,9	3 285
mars	101	2 546	970	3 478	75	63,7	3 617	137,5	194,8	3 560
avril	92	2 259	927	3 156	73	48,9	3 278	142,0	139,6	3 280
mai	87	2 229	976	3 174	79	38,4	3 291	154,2	147,2	3 298
juin	66	2 108	925	2 998	60	41,5	3 099	179,4	120,6	3 158
juillet	64	2 019	817	2 797	69	33,8	2 900	194,2	174,1	2 920
août	78	2 244	846	3 041	73	41,9	3 167	128,7	178,8	3 118
septembre	98	2 445	880	3 268	92	56,1	3 423	251,4	305,1	3 369
octobre	119	2 741	1 006				3 866	248,7	379,4	3 736
novembre	103	2 569	934				3 605	356,6	413,1	3 549
décembre	107	2 492	923				3 522	513,3	445,9	3 589

DISTRIBUTION D'EAU

	Volume d'eau capté	Volume d'eau cédé par des tiers	Total	Volume d'eau cédé à d'autres sociétés et pertes	Volume disponible pour la distribution
	(1 000 m3)	(1 000 m3)	(1 000 m3)	(1 000 m3)	(1 000 m3)
1967	32 795	4 534	37 328	8 133	29 196
1968	34 790	5 448	40 238	8 485	31 752
1969	34 943	6 583	41 526	9 383	32 143
1970	36 424	7 191	43 615	10 753	32 862
1971	37 906	7 507	45 412	11 254	35 622
1972	39 041	8 072	47 113	11 398	35 714
1973	41 731	8 747	50 478	12 512	37 966
janvier	40 937	8 785	49 722	12 203	37 519
février	36 832	7 916	44 748	10 962	33 786
mars	41 177	9 331	50 508	12 142	38 366
avril	39 990	8 564	48 555	11 913	36 641
mai	41 540	8 810	50 349	12 462	37 887
juin	42 819	9 692	52 511	12 876	39 635
juillet	42 638	8 855	51 493	12 549	38 944
août	45 054	9 070	54 124	13 681	40 443
septembre	43 240	8 550	51 790	12 820	38 970
octobre	44 062	8 457	52 519	13 157	39 362
novembre	41 095	8 076	49 171	11 863	37 308
décembre	41 391	8 861	50 252	13 521	36 731
1974					
janvier	43 147	9 018	52 165	13 401	38 763
février	39 227	8 020	47 247	12 096	35 151
mars	43 174	8 964	52 139	13 421	38 718
avril	43 721	8 680	52 401	13 437	38 965
mai	44 821	9 295	54 116	13 793	40 323
juin	45 585	9 398	54 983	13 592	41 390
juillet	44 506	9 089	53 595	13 582	40 013
août	43 826	9 541	53 367	13 878	39 490
septembre	43 829	9 373	53 202	13 752	39 450
octobre	44 545	9 430	53 975	13 754	40 221

(1) Source : Administration de l'Energie. Fédération professionnelle des Producteurs et Distributeurs d'Electricité de Belgique.

III. E M P L O I

A. PERSONNEL RECENSE DANS LES ETABLISSEMENTS ASSUJETTIS A UNE STATISTIQUE MENSUELLE D'ACTIVITE INDUSTRIELLE (suite)

NATURE DES INDUSTRIES	1973			1974								
	Moyennes mensuelles			Mai			Juin			Juillet		
	Em- ployés	Ou- vriers	Heures- ouvriers (x1 000)	Em- ployés	Ou- vriers	Heures- ouvriers (x1 000)	Em- ployés	Ou- vriers	Heures- ouvriers (x1 000)	Em- ployés	Ou- vriers	Heures- ouvriers (x1 000)
<u>Industries extractives</u>												
Mines de houille :	1 226	23 006	473,7	1 136	21 166	444,4	1 128	20 310	401,6	1 121	18 969	324,1
Présents (2)
Inscrits (3)
a) Belges	..	14 571	13 798	13 780	13 798	..
b) Etrangers	..	13 916	13 385	13 357	13 323	..
Carrières	855	4 266	612,5	845	4 109	635,9	864	4 118	598,2	876	4 027	353,6
Chaux, calcaire et dérivés	898	3 996	638,0	868	3 918	626,8	868	3 928	587,8	866	3 900	529,1
<u>Industries alimentaires</u>												
Confiture	253	1 151	161,1	251	799	90,2	249	839	110,8	279	1 255	200,1
Margarine	968	824	121,0	1 003	871	128,2	1 012	892	124,4	1 031	885	108,3
Huiles végétales et animales	339	899	141,6	394	965	151,9	399	971	143,0	398	973	123,4
Aliments composés pour animaux	1 954	4 245	672,7	1 982	4 120	669,1	1 974	4 082	604,3	1 971	4 160	753,9
Autres industries alimentaires(4)	5 940	22 345	8 261,1	6 249	21 765	3 217,9	6 256	22 034	3 147,0	6 213	23 105	2 748,3
<u>Industrie du tabac</u>												
	1 475	7 062	995,3	1 545	6 962	909,8	1 544	6 911	872,4	1 546	6 893	560,7
<u>Industrie textile</u>												
1. Filature :												
Coton : coton fin (5)	591	7 669	400,9	604	7 384	361,8	595	7 416	429,6
cardes fileuses (5)	31	286	4,5	27	269	4,9	27	260	4,5
cocons (5)	-	144	0,7	-	120	0,6	-	116	0,6	-	117	0,3
Laine cardée	270	2 568	362,9	307	2 570	369,8	309	2 563	367,1	315	2 583	174,0
Laine peignée	1 277	8 637	1 125,0	1 171	8 095	1 057,3	1 085	7 802	1 012,8	1 082	7 606	495,7
Lin et chanvre (5)	73	1 277	7,0	77	1 307	7,8	75	1 305	7,5	75	1 327	7,7
Jute	132	2 466	354,6	129	2 320	344,9	129	2 322	306,4	133	2 276	210,9
Filature et corderie de fibres dures	75	990	135,4	75	1 013	134,0	75	1 010	130,6	77	987	128,9
2. Tissage	4 894	31 437	4 518,8	5 009	30 741	4 428,1	5 035	30 703	4 824,9	5 013	30 367	3 097,3
3. Bonneterie	1 784	15 817	2 071,8	1 688	14 373	1 928,5	1 687	14 200	1 843,5	1 660	13 864	888,3
4. Autres industries :												
Lavage et carbonis. de la laine	78	639	77,0	78	656	71,2	78	573	70,3	78	522	25,0
Peignage de la laine	192	1 480	192,5	200	1 294	162,0	196	1 276	149,5	198	1 277	85,2
Fileteries	168	572	84,9	168	626	92,2	267	625	86,8	167	616	61,9
Ouate	125	563	81,4	117	566	82,1	120	569	78,6	119	564	71,6
Feutre	127	662	90,7	122	646	93,1	123	647	84,5	123	643	40,8
Rubannerie	251	1 636	230,7	250	1 594	226,2	244	1 585	219,0	239	1 565	149,8
<u>Chaussures, vêtement et confection</u>												
Chaussures	512	4 813	639,5	470	4 800	635,1	467	4 746	619,4	467	4 707	367,7
Pantoufles	54	800	105,4	49	632	88,9	50	634	86,4	49	629	48,2
Gant. maroq. et art. en cuir n.d.a.	353	2 206	321,3	345	2 112	328,4	331	2 094	298,7	329	2 035	148,6
Vêtement et confection (6)	7 016	59 340	8 209,6	7 303	57 917	8 241,2
<u>Bois, papier</u>												
Bois et industries connexes (6)	4 621	36 902	5 679,1	4 834	37 462	5 851,3	4 891	37 129	5 476,4
Meubles	2 239	18 287	2 818,5	2 363	18 743	2 928,6	2 434	18 797	2 743,4
Sièges	827	7 047	1 065,3	808	7 047	1 073,1	852	7 026	1 029,6
Menuiserie	472	3 147	476,3	535	3 111	487,9	475	2 950	447,2
Boissellerie	243	2 136	330,3	238	2 208	337,7	239	2 187	316,7
Caisserie et tonnellerie	103	1 009	151,9	115	1 096	165,2	116	1 060	152,4
Contreplaqués, panneaux blocs ou pan. lamellés, panneaux comprimés	520	3 652	586,4	560	3 699	609,1	560	3 562	557,9
Autres activités	217	1 624	250,4	215	1 558	249,8	215	1 547	229,3
Papier (production)	2 089	8 081	1 206,4	2 106	8 267	1 183,1	2 106	8 289	1 142,9	2 118	8 362	918,6
Papier (transformation)	3 346	12 265	1 812,0	3 454	12 230	1 833,8	3 473	12 122	1 703,3	3 469	12 078	1 121,1
Tannerie	331	1 916	270,3	291	1 688	255,7	291	1 685	244,3	289	1 695	144,4

(1) Personnel inscrit sur l'état de paiement comprenant le 15 du mois.

(2) Il s'agit du nombre moyen de présences par jour ouvré et du nombre de postes effectués.

(3) Ouvriers inscrits à la fin de l'année ou du mois.

(4) A l'exclusion, en particulier, de l'abattage du bétail, des laiteries, beurrieres, fromageries, de la meunerie, des boulangeries et pâtisseries, des fabriques de sucre. Le personnel occupé dans ces activités est repris au tableau B. ci-après.

(5) Il s'agit, pour ces branches d'activité, de millions de brochures-heures.

(6) Personnel des établissements occupant 5 ouvriers ou plus. Voir également tableau B.

A. PERSONNEL RECENSE DANS LES ETABLISSEMENTS ASSUJETTIS A UNE STATISTIQUE MENSUELLE D'ACTIVITE INDUSTRIELLE (suite)

NATURE DES INDUSTRIES	1973			1974								
	Moyennes mensuelles			mai			juin			juillet		
	Em-ployés	Ou-vriers	Heures-ouvriers (x1 000)	Em-ployés	Ou-vriers	Heures-ouvriers (x1 000)	Em-ployés	Ou-vriers	Heures-ouvriers (x1 000)	Em-ployés	Ou-vriers	Heures-ouvriers (x1 000)
Caoutchouc	1 898	6 371	938,3	1 904	6 344	929,3	1 897	6 393	926,4	1 896	6 369	386,3
Industries chimiques												
Allumettes	104	509	70,1
Savon	2 648	2 838	400,0	2 723	3 063	440,2	2 729	3 023	408,1	2 759	3 051	308,8
Autres industries chimiques (1)	15 920	27 676	4 549,4	16 470	28 735	4 706,2	16 527	28 952	4 444,7	16 649	29 157	4 101,3
Industries des dérivés du pétrole et du charbon												
Raffineries de pétrole	1 189	1 746	248,1	1 206	1 693	227,3	1 207	1 698	219,3	1 217	1 700	218,2
Agglomérés de houille	12	134	20,2	9	127	23,8	8	120	21,9	8	128	11,8
Cokeries	412	3 080	470,9	417	3 213	510,3	413	3 181	475,0	424	3 234	473,6
Industries des prod. min. non métalliques												
Terre cuite	442	4 861	735,9	465	5 263	836,3	463	5 290	173,4	463	5 334	593,6
Verre	5 280	19 723	2 937,5	5 158	19 550	2 489,9	5 107	19 533	2 618,5	4 979	19 744	2 599,2
Ciment	956	2 663	388,4	961	2 637	381,8	960	2 615	350,5	956	2 606	337,6
Céramique	930	5 605	819,8	955	5 967	906,4	954	5 954	834,3	908	5 620	591,6
Industrie métallurgique												
Sidérurgie												
1° à l'exception des personnes occupées dans les usines produisant uniquement des aciers de moulage	9 780	48 931	7 478,4	9 891	50 278	7 927,2	9 925	50 230	7 494,1	9 911	49 973	6 951,3
2° personnes occupées dans les usines produisant uniquement des aciers de moulage	582	2 478	350,0	540	2 361	359,8	539	2 364	344,5	538	2 376	201,0
Métaux non ferreux et leurs alliages	4 207	15 379	2 296,8	4 379	16 415	2 463,7	4 361	16 242	2 328,8	4 366	16 434	1 836,7
Fabrications métalliques (2)	75 973	257 970	36 853,9	77 646	265 768	39 172,9	76 874	264 085	36 617,6	78 337	266 727	23 269,8
Acidéries de moulage	786	3 229	472,3	752	3 167	497,6	765	3 181	479,6	772	3 298	251,3
Fonderies de fer	873	5 696	833,5	872	5 725	877,2	869	5 665	787,5	845	5 580	481,0
Tréfilerie, étirage, laminage à froid, etc.	3 075	15 007	2 144,8	3 048	15 290	2 216,6	3 030	15 338	2 182,7	3 034	15 204	1 559,8
Forge, estampe, gros embout. et ind. connexes	969	4 497	654,3	1 032	4 898	728,3	1 040	4 934	687,9	1 178	5 400	484,5
Travail de la tôle et fabrication métalliques diverses	2 925	16 005	2 310,6	3 090	16 834	2 495,5	2 987	16 793	2 376,6	3 392	16 585	1 426,5
Accessoires métalliques du bâtiment	4 682	19 068	2 782,5	4 803	18 263	2 755,9	4 795	18 325	2 567,2	4 802	18 153	1 495,1
Ponts, charpentes, chaudières et chaudrons	3 124	11 782	1 749,1	3 017	11 610	1 800,3	3 039	11 833	1 737,2	3 052	12 035	1 291,6
Construction navale	2 252	9 823	1 382,7	2 299	10 319	1 498,5	2 320	10 287	1 334,4	2 318	10 505	944,3
Matériel de chemin de fer et tramways	755	2 663	396,7	743	2 673	410,4	678	2 478	365,3	719	2 525	210,5
Automobile, cycle et industries connexes	7 580	43 924	6 202,4	8 137	45 479	6 276,7	8 040	44 912	5 614,3	8 167	45 471	4 118,8
Machines motrices, pneumatiques et hydrauliques	4 255	8 689	1 274,2	4 439	9 097	1 390,9	4 290	8 783	1 363,3	4 459	9 253	900,8
Machines-outils et industries connexes	2 357	6 426	950,0	2 409	6 694	1 009,0	2 411	6 715	943,2	2 332	6 777	658,9
Machines textiles et accessoires	1 292	4 808	718,8	1 367	5 076	795,1	1 346	5 066	773,1	1 360	5 079	409,2
Constructions mécaniques diverses	2 794	8 854	1 306,6	2 872	9 199	1 498,3	2 703	9 072	1 315,2	2 732	9 007	811,8
Appareils de levage, manutention et pes.	3 357	8 424	1 229,2	3 620	9 376	1 342,0	3 651	9 226	1 443,8	3 706	9 387	928,5
Appareils et installations pour diverses industries	5 380	14 942	2 164,2	5 359	15 283	2 306,7	5 512	15 530	2 250,2	5 656	15 460	1 556,0
Construction élect.	25 774	62 670	8 887,9	26 020	64 930	9 515,6	25 740	64 104	8 751,0	25 984	64 921	5 043,6
Appareils de mesure, de laboratoire, etc.	568	1 487	205,3	618	1 402	206,9	609	1 402	196,7	679	1 605	134,3
Armes et munitions	1 917	7 683	873,6	1 842	7 959	1 176,3	1 839	7 997	1 099,5	1 836	8 000	429,2
Industrie aéronaut.	1 258	2 294	314,8	1 307	2 434	375,1	1 310	2 444	348,8	1 314	2 482	183,9

(1) Personnel des établissements occupant 5 ouvriers ou plus. - Voir également tableau B. - Y compris l'industrie de l'azote.
(2) Personnel des établissements occupant 5 ouvriers ou plus. - Voir également note (2) page 40.

A. PERSONNEL RECENSE DANS LES ETABLISSEMENTS ASSUJETTIS A UNE STATISTIQUE MENSUELLE D'ACTIVITE INDUSTRIELLE (suite)

NATURE DES INDUSTRIES	1973			1974								
	Moyennes mensuelles			mai			juin			juillet		
	Em-ployés	Ou-vriers	Heures-ouvriers (x1 000)	Em-ployés	Ou-vriers	Heures-ouvriers (x1 000)	Em-ployés	Ou-vriers	Heures-ouvriers (x1 000)	Em-ployés	Ou-vriers	Heures-ouvriers (x1 000)
<u>Transformation des matières plastiques (1)</u>	3 662	14 346	2 107,2	3 806	14 682	2 194,7	3 837	14 739	2 141,1	3 857	14 813	1 442,1
<u>Construction (2)</u>												
Travaux publics { gros-oeuvre	-	45 728	6 726,2	-	45 098	7 561,6	-	44 959	7 244,3	-	44 059	3 193,4
{ parachèvement	-	3 743	605,7	-	3 719	652,7	-	3 706	627,6	-	3 559	306,5
Travaux privés { gros-oeuvre	-	51 175	7 541,6	-	50 214	8 506,1	-	49 688	8 088,2	-	54 063	3 600,1
{ parachèvement	-	19 582	3 124,1	-	18 940	3 274,0	-	19 032	3 146,9	-	19 067	1 565,5
Total :	15 280	120 228	17 997,7	15 796	117 971	19 994,4	15 836	117 385	19 107,1	15 723	120 748	8 665,5
<u>Electricité (3)</u>	8 445	10 531	1 467,1
<u>Distribution de gaz (4)</u>	2 519	2 849	399,1	2 506	2 765	377,1	2 498	2 757	418,8	2 502	2 757	316,5
<u>Distribution de l'eau</u>	2 642	5 010	804,9	2 629	4 903	818,2	2 676	5 044	786,8	2 712	5 031	774,9

(1) Personnel des établissements occupant 5 ouvriers ou plus.

(2) Entreprises occupant 20 ouvriers ou plus en ce qui concerne le gros-oeuvre (génie civil, travaux routiers et travaux de bâtiment) et 10 ouvriers ou plus pour le parachèvement.

(3) Non compris le personnel des autoproducteurs industriels.

(4) Y compris le personnel des usines à gaz et des centrales gazières.

B. PERSONNEL RECENSE DANS LES ETABLISSEMENTS INDUSTRIELS OCCUPANT 10 OUVRIERS OU PLUS (1)

NATURE DES INDUSTRIES	1973						1974					
	Moyennes mensuelles			mai			juin			juillet		
	Em-ployés	Ou-vriers	Heures-ouvriers (x1 000)	Em-ployés	Ou-vriers	Heures-ouvriers (x1 000)	Em-ployés	Ou-vriers	Heures-ouvriers (x1 000)	Em-ployés	Ou-vriers	Heures-ouvriers (x1 000)
1. Industries alimentaires (2)	5 629	19 237	3 107,1	5 839	19 077	3 059,1	5 757	19 027	2 851,1	5 780	19 237	2 497,1
2. Fabrication des boissons	5 424	14 968	2 382,4	5 461	14 827	2 372,9	5 436	14 858	2 134,4	5 360	15 162	2 342,7
3. Fabrication de fils et fibres artif. et synthétiques, préparation de mat. textiles (à l'exclus. de la laine), achèvement, dentelle, broderie et tissus spéciaux	2 182	13 051	1 880,8	2 165	12 926	1 840,2	2 363	12 862	1 796,6
4. Confect. (fabrication de sacs, de matelas, réparations, etc...)	321	1 483	206,6	360	1 425	191,5	348	1 432	172,0	344	1 323	107,2
5. Scieries et préparation du bois	48	244	39,2	48	226	39,2	48	223	33,6	48	188	12,7
6. Imprimerie, reliure photographie et industries connexes	8 243	21 347	3 336,4	8 182	20 997	3 283,3	8 200	20 785	2 894,1	8 142	20 498	2 316,4
7. Industries des cuirs et peaux (à l'exclusion du tannage), préparation des pelletteries et confection de fourrures	152	967	148,5	135	923	145,4	147	857	118,3	139	886	73,8
8. Industries chimiques (3)	6 949	6 152	883,7	7 427	6 902	1 002,8	7 438	6 925	954,5	7 435	6 983	829,2
9. Industries des minéraux non métalliques à l'exclus. des briqueteries, tuileries, verreries et de l'industrie de la céramique	2 702	14 556	2 164,7	2 752	14 659	2 286,4	2 798	14 731	2 174,5	2 793	14 771	1 282,8
10. Industries de l'horlogerie, de la bijouterie, des instruments scientifiques	256 197	779 5 571	116,1 841,2	211 211	594 5 578	95,7 885,5	208 209	583 5 599	80,8 812,5	212 208	564 5 358	60,1 766,9
11. Industr. du diamant												
12. Industries manufacturières diverses (y compris les industries de la démolition, sauf de bâtiments, du triage de déchets et de matières de récupération)	2 076	9 475	1 339,0	2 373	10 389	1 553,8	2 379	10 467	1 646,9	2 373	10 851	1 197,3

- (1) Le présent tableau ne concerne que les établissements industriels pour lesquels il n'existe pas de statistiques mensuelles d'activité. Les chiffres se rapportent au personnel inscrit sur l'état de paiement comprenant le 15 du mois. Par suite d'une modification du nombre de déclarants, les résultats ne sont pas comparables d'une année à l'autre.
- (2) Les chiffres concernent principalement l'abattage du bétail ; les laiteries, beurreries, fromageries ; les meuneries ; les boulangeries et pâtisseries et les fabriques de sucre.
- (3) Les chiffres concernent principalement l'industrie pharmaceutique.

**STATISTIQUES ANNUELLES
DE LA
PRODUCTION**

STATISTIQUE ANNUELLE DES INVESTISSEMENTS INDUSTRIELS
Etablissements en activité occupant 20 personnes ou plus
ANNEE 1973 - Valeur (en 1 000 F) - Chiffres provisoires

INDUSTRIES	I. Augmentation du capital investi (T.V.A. déductible exclue)					Total	Investis- sements sociaux (1)
	Machines, installations et véhicules, neufs et usagés		Construc- tion de bâtiments et d'au- tres ouvrages	Achats d'immeubles, de bâtiments existants et de terrains bâtis et non bâtis			
	Total	dont véhi- cules pour les trans- ports à l'extérieur		Total	dont terrains non bâtis		
<i>Industries extractives</i>							
Houillères et leurs centrales électriques, cokeries indépendantes et minières, fabriques d'agglomérés de houille	181 443	2 297	29 955 (3)	305	211 398	..	
Minières, carrières, industries connexes et exploitation de terrils	866 504	52 877	276 229	116 076	89 236	1 258 809	538
<i>Total</i>							
<i>Industries alimentaires et des boissons</i>							
Fabriques de conserves de légumes, confitureries et siroperies	208 957	17 658	56 372	6 604(3)	4 459	271 933	..
Industrie laitière	757 910	129 643	118 721	57 911	9 042	934 542	4 575
Industrie du travail des grains	413 863	31 526	35 892	25 925(3)	-	475 680	..
Boulangeries, boulangeries-pâtisseries, pâtisseries	77 164	26 547	42 790	7 729	..	127 683	649
Industrie des biscuits, biscottes et pains d'épice	145 618	16 436	36 563	5 052(3)	..	187 233	..
Sucreries, raffineries de sucre et fabriques de sucre inverti	894 545	14 586	147 162	26 942	15 165	1 068 649	2 918
Industrie du chocolat et de la confiserie	288 451	26 248	46 549	24 339	4 842	359 339	527
Fabrication d'aliments composés pour animaux	382 581	69 384	138 548	22 679(3)	1 242	543 808	..
Brasseries, brasseries-maltries, maltries	1 600 952	141 779	532 498	184 380	..	2 317 830	7 560
Autres industries des boissons	331 741	31 921	77 572	17 827	11 418	427 140	4 893
Autres industries alimentaires	964 456	158 720	302 264	212 819	6 836	1 479 539	16 714
<i>Total</i>							
<i>Industrie du tabac</i>	446 548	14 829	189 476	636 024	12 230
<i>Industries chimiques</i>							
Industrie chimique proprement dite	6 985 855	252 641	1 161 344	756 163	132 861	8 903 362	47 808
Industrie du savon, des détergents de synthèse, des produits d'entretien, des parfums et produits de beauté	238 854	27 021	50 192	17 534	3 805	306 580	5 392
Industrie des produits pharmaceutiques	489 921	23 176	356 097	30 897(3)	5 675	876 915	..
<i>Total</i>							
<i>Industrie du caoutchouc</i>	267 999	16 312	96 853	9 692	..	374 545	1 569
<i>Industrie du bois et du liège</i>	1 719 802	229 052	672 420	169 460	63 758	2 581 682	21 158
<i>Industrie du papier</i>							
Production du papier et du carton	733 185	9 159	261 961	9 640(3)	..	1 004 786	..
Transformation du papier et du carton	577 216	39 777	197 559	31 209	..	805 984	4 283
<i>Total</i>							
<i>Industrie de l'impression</i>	1 069 795	54 879	510 400	64 192	17 315	1 644 387	15 088
<i>Industrie des cuirs et peaux</i>	75 094	8 407	19 417 (3)	94 511	..

(1) Les investissements sociaux ne constituent qu'une indication étant donné qu'il n'est pas toujours possible de tracer une limite exacte entre ces investissements et les investissements productifs.

(2) Valeur des ventes, des démolitions, des destructions et des désaffectations.

(3) Y compris les investissements sociaux.

Total général	II. Réduction du capital investi (T.V.A. exclue) (2)	III. Amortissements pour l'ensemble du capital investi			IV. Financement des investissements		INDUSTRIES
		Matériel et outillage	Bâti-ments et autres constructions	Total	par les ressources propres des entreprises	par des ressources autres que celles des entreprises	
							<i>Industries extractives</i>
211 398	210 969	613 164	133 722	746 886	78 463	132 935	Houillères et leurs centrales électriques, cokeries indépendantes et minières, fabriques d'agglomérés de houille
1 259 347	159 572	879 489	224 061	1 103 550	977 922	281 425	Minières, carrières, industries connexes et exploitation de terrils
1 470 745	370 541	1 492 653	357 783	1 850 436			<i>Total</i>
							<i>Industries alimentaires et des boissons</i>
271 933	27 014	155 846	28 720	184 566	131 553	140 380	Fabriques de conserves de légumes, confitureries et siroperies
939 117	80 041	590 379	108 551	698 930	684 654	254 463	Industrie laitière
475 680	25 060	282 022	47 311	329 333	428 289	47 391	Industrie du travail des grains
128 332	15 576	71 336	22 303	93 639	90 989	37 343	Boulangeries, boulangeries-pâtisseries, pâtisseries
187 233	7 119	77 995	13 616	91 611	109 143	78 090	Industrie des biscuits, biscottes et pains d'épice
1 071 567	36 997	532 842	97 044	629 886	917 046	154 521	Sucreries, raffineries de sucre et fabriques de sucre inverti
359 866	31 249	196 940	46 040	242 980	233 783	126 083	Industrie du chocolat et de la confiserie
543 808	54 030	316 122	104 353	420 475	383 869	159 939	Fabrication d'aliments composés pour animaux
2 325 390	318 970	1 322 546	338 898	1 661 444	1 398 984	926 406	Brasseries, brasseries-maltes, malteries
432 033	96 652	330 860	53 164	384 024	366 050	65 983	Autres industries des boissons
1 496 253	176 711	752 606	188 474	941 080	930 534	565 719	Autres industries alimentaires
8 231 212	869 419	4 629 494	1 048 474	5 677 968			<i>Total</i>
648 254	27 907	197 484	54 785	252 269	526 032	122 222	<i>Industrie du tabac</i>
							<i>Industries chimiques</i>
8 951 170	704 115	8 797 595	1 029 905	9 827 500	5 781 086	3 170 084	Industrie chimique proprement dite
311 972	56 056	161 923	46 187	208 110	238 599	73 373	Industrie du savon, des détergents de synthèse, des produits d'entretien, des parfums et produits de beauté
876 915	101 273	315 749	145 784	461 533	614 849	262 066	Industrie des produits pharmaceutiques
10 140 057	861 444	9 275 287	1 221 876	10 497 143			<i>Total</i>
376 114	36 759	328 522	66 490	395 012	288 543	87 571	<i>Industrie du caoutchouc</i>
2 582 840	117 830	1 142 731	228 431	1 371 162	1 493 524	1 089 316	<i>Industrie du bois et du liège</i>
							<i>Industrie du papier</i>
1 004 786	143 034	803 987	129 717	933 704	559 744	445 042	Production du papier et du carton
810 267	147 648	443 784	108 000	551 784	554 576	255 691	Transformation du papier et du carton
1 815 053	290 682	1 247 771	237 717	1 485 488			<i>Total</i>
1 659 475	208 485	844 337	210 864	1 055 201	982 668	676 807	<i>Industrie de l'impression</i>
94 511	12 486	58 611	12 406	71 017	63 310	31 201	<i>Industrie des cuirs et peaux</i>

INDUSTRIES	I. Augmentation du capital investi (T.V.A. déductible exclue)						Investissements sociaux (1)
	Machines, installations et véhicules, neufs et usagés		Construc- tion de bâtiments et d'au- tres ou- vrages	Achats d'immeubles, de bâtiments existants et de terrains bâtis et non bâtis		Total	
	Total	dont véhi- cules pour les trans- ports à l'extérieur		Total	dont terrains non bâtis		
<i>Industrie textile (4)</i>							
Préparation des matières textiles	201 215	14 517	36 936 (3)	-	238 151	..	
Filatures (5)	863 070	18 986	140 812	31 141	6 608	1 035 023	3 593
Tissage	1 781 336	56 954	590 211	71 490	16 054	2 443 037	14 562
Achèvement à façon de produits textiles	494 120	17 454	131 644	13 551	3 449	639 315	7 917
Fabrication de matières textiles diverses	182 508	11 079	46 434 (3)	228 942	..
Industrie de la bonneterie	250 943	13 213	99 701	8 236	3 887	358 880	744
<i>Total</i>							
<i>Industrie de l'habillement</i>							
Industrie du vêtement et de la confection	522 060	80 069	217 489	57 708	12 452	797 257	11 812
Industrie de la chaussure et de la pan- toufle	52 187	5 197	5 318	57 505	771
<i>Total</i>							
<i>Industrie du raffinage du pétrole</i>	527 948	5 776	1 801 869 (3)	2 419 817	..
<i>Industrie des minéraux non métalliques</i>							
Industrie de la terre cuite	356 934	29 842	135 226	44 673	37 748	536 833	761
Industries céramiques	235 391	4 753	98 710	29 560	14 288	363 661	2 360
Verre (production, transformation et façonnage)	1 112 231	17 966	148 427	1 260 658	2 656
Industrie du ciment	833 542	2 883	127 735 (3)	..	21 202	961 277	..
Industrie des agglomérés de ciment et des produits en asbeste-ciment	737 833	123 886	166 142	85 500	16 395	989 475	8 679
<i>Total</i>							
<i>Industries métallurgiques</i>							
Sidérurgie	7 265 474	52 791	1 412 595	61 134	26 441	8 739 203	36 618
Industrie des métaux non ferreux (établissements producteurs et transformateurs)	1 571 699	16 621	328 404	61 174	9 397	1 961 277	18 643
Industrie des fabrications métalliques	11 105 232	547 758	5 157 808	735 327	234 464	16 998 367	375 563
<i>Total</i>							
<i>Industrie de la transformation des matières plastiques</i>	1 149 121	49 083	459 081	56 782	12 247	1 664 964	8 719
<i>Industries manufacturières n.v.a.</i>	872 882	207 048	228 032	30 941	..	1 129 655	1 957
<i>Industries de la construction (6)</i>	4 564 489	1 246 865	578 651	212 267	79 074	5 355 407	10 161
<i>Electricité, gaz, eau</i>							
Electricité (sauf autoproduction) (7)	7 129 123	75 694	6 976 588	210 518(3)	91 299	14 316 179	..
Industrie du transport et de la dis- tribution publique du gaz	437 865	14 949	2 296 435	6 358	..	2 740 658	-
Production et distribution de chaleur et de vapeur	25 788	73	67	-	-	25 855	-
Industrie de l'eau	161 724	32 912	1 811 509	1 973 233	-
<i>Total</i>							
<i>Total général</i>	62 152 969	4 041 054	27 239 431 (8)	4 637 953 (8)	1 083 517 (8)	94 030 353 (8)	728 053 (8)

(1) Les investissements sociaux ne constituent qu'une indication étant donné qu'il n'est pas toujours possible de tracer une limite exacte entre ces investissements et les investissements productifs.

(2) Valeur des ventes, des démolitions, des destructions et des désaffectations.

(3) Y compris les investissements sociaux.

(4) A l'exclusion de la fabrication de fils et fibres artificiels et synthétiques reprise dans les industries manufacturières n.v.a.

Total général	II. Réduction du capital investi (T.V.A. exclue) (2)	III. Amortissements pour l'ensemble du capital investi			IV. Financement des investissements		INDUSTRIES
		Matériel et outillage	Bâtiments et autres constructions	Total	Par les ressources propres des entreprises	Par des ressources autres que celles des entreprises	
							<i>Industrie textile (4)</i>
238 151	20 947	120 086	19 568	139 654	148 495	89 656	Préparation des matières textiles
1 038 616	297 512	877 160	145 586	1 022 746	758 850	279 766	Filatures (5)
2 457 599	281 515	1 356 376	279 779	1 636 155	1 482 611	974 988	Tissage
647 232	44 285	340 437	47 068	387 505	412 277	234 955	Achèvement à façon de produits textiles
228 942	17 209	162 637	40 585	203 222	174 007	54 935	Fabrication de matières textiles diverses
359 624	40 948	274 242	31 023	305 265	255 708	103 916	Industrie de la bonneterie
4 970 164	702 416	3 130 938	563 609	3 694 547			<i>Total</i>
							<i>Industrie de l'habillement</i>
809 069	98 687	446 675	140 996	587 671	554 915	254 154	Industrie du vêtement et de la confection
58 276	4 491	54 109	10 590	64 699	53 972	4 304	Industrie de la chaussure et de la pantoufle
867 345	103 178	500 784	151 586	652 370			<i>Total</i>
2 419 817	194 316	1 429 761	1 486 420	2 916 181	<i>Industrie du raffinage du pétrole</i>
							<i>Industrie des minéraux non métalliques</i>
537 594	57 953	272 265	100 799	373 064	379 624	157 970	Industrie de la terre cuite
365 021	54 306	189 480	52 816	242 296	273 330	92 691	Industries céramiques
1 263 314	468 320	976 265	229 575	1 205 840	1 135 782	127 532	Verre (production, transformation et façonnage)
951 277	38 351	706 056	86 428	792 484	Industrie du ciment
998 154	80 360	591 596	95 523	687 119	814 637	183 517	Industrie des agglomérés de ciment et des produits en asbeste-ciment
4 126 360	699 290	2 735 662	565 141	3 300 803			<i>Total</i>
							<i>Industries métallurgiques</i>
8 775 821	886 202	11 117 216	1 481 080	12 598 296	7 055 487	1 720 334	Sidérurgie
1 979 920	209 054	1 241 634	191 156	1 432 790	979 387	1 000 533	Industrie des métaux non ferreux (établissements producteurs et transformateurs)
17 373 930	1 881 645	7 964 013	2 338 140	10 302 153	12 297 125	5 076 805	Industrie des fabrications métalliques
28 129 671	2 976 901	20 322 863	4 010 376	24 333 239			<i>Total</i>
1 673 683	166 937	774 224	150 029	924 253	1 192 272	481 411	<i>Industrie de la transformation des matières plastiques</i>
1 131 612	182 227	844 455	115 332	959 787	840 840	290 772	<i>Industries manufacturières n.v.a.</i>
5 365 568	959 413	3 967 756	183 385	4 151 141	3 907 773	1 457 795	<i>Industrie de la construction (6)</i> <i>Electricité, gaz, eau</i>
14 316 179	636 555	3 047 842	2 728 464	5 776 306	6 265 489	8 050 690	Electricité (sauf autoproduction) (7)
2 740 658	279 933	399 112	965 617	1 364 729	1 552 701	1 187 957	Industrie du transport et de la distribution publique du gaz
25 855	20 401	43 203	9 751	52 954	23 882	1 973	Production et distribution de chaleur et de vapeur
1 973 233	22 420	121 303	334 234	455 537	303 392	1 669 841	Industrie de l'eau
19 055 925	959 309	3 611 460	4 038 066	7 649 526			<i>Total</i>
94 758 406	9 739 540	56 534 773	14 702 770	71 237 543	60 283 444 (8)	34 474 962 (8)	<i>Total général</i>

(5) Y compris l'industrie de la filterie.

(6) Y compris le montage de constructions métalliques.

(7) Non compris les investissements de la société d'énergie nucléaire franco-belge des Ardennes (SENA).

(8) Les totaux généraux comprennent les renseignements confidentiels qui n'ont pas été publiés pour certaines activités ou qui ont été regroupés avec d'autres données.

INDUSTRIE DES HUILES VEGETALES ET ANIMALES

ETABLISSEMENTS OCCUPANT 10 OUVRIERS OU PLUS

ANNEE 1972

REPARTITION DES ETABLISSEMENTS D'APRES LE NOMBRE D'OUVRIERS OCCUPES AU 30 SEPTEMBRE ET NOMBRE D'OUVRIERS ET D'EMPLOYES PAR CLASSE D'IMPORTANCE DES ETABLISSEMENTS

Spécification	Moins de 49	50 ou plus	Total
Nombre d'établissements	3	4	7
Nombre d'ouvriers	83	795	878 (1)
Nombre d'employés	9	388	397

PERSONNEL APPOINTE OU SALARIE OCCUPE DANS LES ETABLISSEMENTS AUX 31 MARS, 30 JUIN, 30 SEPTEMBRE ET 31 DECEMBRE 1972

Personnel assujetti à la sécurité sociale pour employés (y compris les chefs d'établissement liés par un contrat d'emploi et les apprentis-employés)				Personnel assujetti à la sécurité sociale pour ouvriers (y compris les apprentis-ouvriers)			
Date	Hommes	Femmes	Total	Date	Hommes	Femmes	Total
31. 3.1972	287	105	392	31. 3.1972	877	70	947
30. 6.1972	279	104	383	30. 6.1972	871	67	938
30. 9.1972	306	91	397	30. 9.1972	834	44	878
31.12.1972	271	94	365	31.12.1972	826	45	871

Nombre d'heures de travail réellement effectuées en 1972 par les ouvriers et les apprentis-ouvriers : 1 847 476

DEPENSES DE PERSONNEL

Spécification	Valeur (en 1 000 F)
Appointements bruts payés au personnel assujetti à la sécurité sociale pour employés	116 780
Salaires bruts payés au personnel assujetti à la sécurité sociale pour ouvriers	200 651
Cotisations à la sécurité sociale à charge des employeurs pour :	
- le personnel assujetti à la sécurité sociale pour employés	27 808
- le personnel assujetti à la sécurité sociale pour ouvriers	65 056
Primes d'assurance contre les accidents de travail	8 210
Autres dépenses de personnel	28 909
Total	447 414

(1) Concerne en ordre principal les provinces de Flandre occidentale, d'Anvers, de Flandre orientale.

MATIERES ET PRODUITS CONSOMMES

Spécification	Unité	Quantité	Valeur (en 1 000 F) T.V.A. déductible exclue
A. Combustibles et électricité			
Huiles combustibles	hl	407 356	32 190
Electricité achetée ou reçue par cession	kWh	26 068 252	26 094
Autres	-	-	8 255
Total	-	-	66 539
B. Matières premières			
I. Graines et fruits oléagineux :			
Graines de lin	t	36 134	193 228
Autres graines et fruits oléagineux	t	353 036	2 110 317
II. Huiles et graisses brutes :			
a) végétales :			
arachide	t	23 537	454 503
coco	t	14 454	151 644
palme	t	17 628	198 469
maïs	t	23 529	451 571
soya	t	17 090	210 412
tournesol	t	38 741	648 282
autres	t	18 382	303 281
b) animales :			
animaux marins	t	31 313	278 279
autres graisses animales	t	24 742	240 421
C. Autres matières premières (1)			
Total	-	-	1 069 211
D. Autres matières			
Emballages, récipients, etc...	-	-	158 935
Lubrifiants	kg	29 096	691
Matières utilisées pour l'entretien et la réparation	-	-	17 279
Petits outils à main, pneumatiques et autres fournitures non dénommées ailleurs	-	-	4 465
Total	-	-	181 370
Total général	-	-	6 557 527

IMPOTS, TAXES ET DEPENSES DIVERSES

Spécification	Valeur (en 1 000 F)
Montant (non compris la T.V.A. déductible) facturé par des tiers pour l'entretien et la réparation de bâtiments, machines et moyens de transport et pour le travail à façon effectué pour le compte des établissements recensés	42 497
Montant de la T.V.A. perçue sur les marchandises et services fournis par les établissements recensés et montant éventuel des timbres fiscaux appliqués sur les factures de vente (taxes de transmission, de luxe, de facture) y compris le montant de la taxe à l'exportation	208 468
Montant de la T.V.A. déductible sur les achats et remboursement effectivement reçu en 1972 des taxes assimilées au timbre grevant les stocks au 31 décembre 1970	532 381
Montant des timbres appliqués sur les licences d'exportation, de la taxe de circulation sur les véhicules à moteur, des impôts communaux et provinciaux	2 520
Montant du précompte immobilier (y compris les additionnels provinciaux et communaux)	2 813
Frais payés (non compris la T.V.A. déductible) pour le transport effectué par des tiers et facturés indépendamment des factures d'achat	8 176
Primes d'assurance contre l'incendie, contre le vol d'autos et contre les dommages résultant d'accidents d'automobiles	7 299
Charges diverses (non compris la T.V.A. déductible) (2)	156 186

(1) Y compris la valeur totale d'achat (non compris la T.V.A. déductible) des marchandises achetées en 1972 pour être revendues telles qu'elles ont été achetées.

(2) Ce poste ne se rapporte pas aux amortissements, aux intérêts, aux loyers et aux impôts.

LIVRAISONS

Spécification	Livraisons en Belgique et à l'étranger	
	Quantité (en tonnes)	Valeur (en 1 000 F) T.V.A. exclue
I. Huiles et graisses végétales brutes	26 980	294 733
II. Huiles et graisses raffinées :		
a) végétales :		
coco	5 052	68 042
arachide	18 382	474 512
soya	41 211	665 424
maïs	11 021	292 784
palme	2 945	47 109
palmiste	257	2 937
tournesol	28 107	531 303
autres	10 009	181 712
b) animales	11 326	184 429
III. Huiles et graisses hydrogénées ou durcies		
a) végétales :		
arachide	8 949	239 004
coco	4 186	71 044
soya	2 032	29 275
autres	1 249	69 258
b) animales	10 465	120 314
IV. Acid-oils	9 349	53 838
V. Tourteaux, farines d'extraction, schilfers et schroots	296 825	1 610 188
VI. Divers (1)	-	781 013
Total	-	5 716 919

Valeur des livraisons (en 1 000 F) : en Belgique : (T.V.A. exclue) : 3 193 541
à l'étranger : 2 523 378

Valeur globale des constructions et de l'équipement lourd achevés par les établissements pour leur usage propre au moyen de leur propre main d'oeuvre, et en dehors de leur activité courante (T.V.A. exclue) (en 1 000 F) : 5 944 F

Indemnités reçues des compagnies d'assurance pour des dommages subis par suite d'incendie, vol d'autos et accidents d'automobiles (en 1 000 F) : 120

Valeur des cessions (en 1 000 F) : 1 935 957

Autres recettes (T.V.A. exclue) (en 1 000 F) : 21 933

VALEUR DES STOCKS

Spécification	Valeur (en 1 000 F) (3)	
	au 1 ^{er} janvier	au 31 décembre
Combustibles, matières premières et autres produits à mettre en oeuvre (T.V.A. déductible exclue)	471 092	361 422
Produits finis (2)	124 682	165 964

(1) Y compris la valeur globale des ventes (T.V.A. exclue) de marchandises sorties des établissements sans y avoir subi de transformation.

(2) Y compris les marchandises achetées pour être revendues telles quelles. (T.V.A. déductible exclue).

(3) Après déduction du montant total des taxes assimilées au timbre grevant les stocks, quelle que soit la date à laquelle le remboursement aura lieu.

INDUSTRIE DE LA MARGARINE

ANNEE 1972

ETABLISSEMENTS OCCUPANT 20 OUVRIERS OU PLUS

NOMBRE D'ETABLISSEMENTS : 5

PERSONNEL APPOINTE OU SALARIE OCCUPE DANS LES ETABLISSEMENTS AUX 31 MARS, 30 JUIN, 30 SEPTEMBRE ET 31 DECEMBRE 1972

Personnel assujetti à la sécurité sociale pour employés (y compris les chefs d'établissement liés par un contrat d'emploi et les apprentis-employés)				Personnel assujetti à la sécurité sociale pour ouvriers (y compris les apprentis-ouvriers)			
Date	Hommes	Femmes	Total	Date	Hommes	Femmes	Total
31. 3.1972	839	218	1 057	31. 3.1972	628	207	835
30. 6.1972	832	216	1 048	30. 6.1972	636	171	807
30. 9.1972	827	210	1 037	30. 9.1972	609	190	799
31.12.1972	804	212	1 016	31.12.1972	660	188	848

Nombre d'heures de travail réellement effectuées en 1972 par les ouvriers et les apprentis-ouvriers : 1 436 104

DEPENSES DE PERSONNEL

Spécification	Valeur (en 1 000 F)
Appointements bruts payés au personnel assujetti à la sécurité sociale pour employés	313 881
Salaires bruts payés au personnel assujetti à la sécurité sociale pour ouvriers	171 026
Cotisations à la sécurité sociale à charge des employeurs pour :	
- le personnel assujetti à la sécurité sociale pour employés	76 161
- le personnel assujetti à la sécurité sociale pour ouvriers	54 198
Autres dépenses de personnel	72 661
Total	687 927

MATIERES ET PRODUITS CONSOMMES

Spécification	Unité	Quantité	Valeur (en 1 000 F) (T.V.A. déductible exclue)
A. Combustibles et électricité			
Huiles combustibles	hl	29 745	2 800
Electricité achetée ou reçue par cession	kWh	11 474 698	9 444
Autres	-	-	597
Total	-	-	12 841
B. Matières premières			
I. Huiles et graisses raffinées :			
Paine et palmiste	t	12 695	181 971
Coco	t	13 716	192 136
Soya	t	8 275	114 800
Sésame	t	2 614	81 928
Tournesol	t	7 995	158 700
Maïs	t	8 052	180 888
Graisse de boeuf	t	5 681	69 218
Autres huiles et graisses raffinées	t	6 495	130 105

MATIERES ET PRODUITS CONSOMMES (suite)

Spécification	Unité	Quantité	Valeur (en 1 000 F) (T.V.A. déductible exclue)
II. Huiles et graisses hydrogénées :			
Arachide	t	429	11 207
Palme	t	6 669	101 413
Coco	t	1 746	24 063
Maïs	t	3 971	93 887
Autres huiles et graisses hydrogénées	t	44 414	610 267
Total I + II			1 950 583
C. Autres matières premières			
Sel	t	1 175	2 024
Lécithine	t	421	5 511
Fécule et similaires	t	291	2 957
Divers	-	-	66 782
Total			77 274
D. Autres matières			
Emballages, récipients, etc...	-	-	358 973
Lubrifiants	t	14	239
Matières utilisées pour l'entretien et la réparation, petits outils à main, pneumatiques et autres fournitures n.d.a.	-	-	27 157
Total			386 369
TOTAL GENERAL			2 427 067

Valeur totale d'achat (T.V.A. déductible exclue) des marchandises achetées pour être revendues ou cédées telles qu'elles ont été achetées (en 1 000 F) : 42 626

IMPOTS, TAXES ET DEPENSES DIVERSES

Spécification	Valeur (en 1 000 F)
Montant (non compris la T.V.A. déductible) facturé par des tiers pour l'entretien et la réparation de bâtiments, machines et moyens de transport et pour le travail à façon effectué pour le compte des établissements	30 377
Montant de la T.V.A. perçue sur les marchandises et services fournis par les établissements recensés	274 271
Montant de la T.V.A. déductible sur les achats et remboursement effectivement reçu en 1972 des taxes assimilées au timbre grevant les stocks au 31 décembre 1970	170 194
Montant des timbres appliqués sur les licences d'exportation, de la taxe de circulation sur les véhicules à moteur, des impôts communaux et provinciaux	2 328
Montant du précompte immobilier (y compris les additionnels provinciaux et communaux)	2 062
Primes d'assurance contre l'incendie, contre le vol d'autos et contre les dommages résultant d'accidents d'automobiles	3 681
Charges diverses (non compris la T.V.A. déductible) (1)	437 683

(1) Ce poste ne se rapporte pas aux amortissements, aux intérêts, aux loyers et aux impôts.

PRODUITS FABRIQUES OU ACHEVES ET LIVRAISONS

Produits	Unité	Produits fabriqués ou achevés dans les établissements pour compte propre et pour des tiers (travail à façon) Quantité	Produits livrés en Belgique et à l'étranger	
			Quantité	Valeur (en 1 000 F) (T.V.A. exclue)
Margarine	t	149 831	149 038	4 087 134
Autres produits et déchets	-	-	-	44 730
Total	-	-	-	4 131 864

Valeur totale des livraisons (en 1 000 F) (T.V.A. exclue) : en Belgique : 3 795 000
à l'étranger : 336 864

Autres recettes (en 1 000 F) (T.V.A. exclue) : 9 150

Valeur des ventes (T.V.A. exclue) de marchandises sorties des établissements sans y avoir subi de transformation (en 1 000 F) : 49 078

VALEUR DES STOCKS

Spécification	Valeur (en 1 000 F) (1)	
	au 1er janvier 1972	au 31 décembre 1972
Combustibles, matières premières et autres produits à mettre en oeuvre (T.V.A. déductible exclue)	98 214	131 417
Produits finis	52 607	45 728

(1) Après déduction du montant total des taxes assimilées au timbre grevant les stocks, quelle que soit la date à laquelle le remboursement aura lieu.

STATISTIQUE ANNUELLE DES INVESTISSEMENTS DANS LES
INDUSTRIES DES HUILES VEGETALES ET ANIMALES ET DE LA
MARGARINE

ETABLISSEMENTS AYANT OCCUPE 20 PERSONNES OU PLUS

ANNEE 1972

Spécification	Valeur (en 1 000 F)
Augmentation du capital investi, T.V.A. déductible exclue	377 317
Réduction du capital investi, T.V.A. exclue	57 348
Amortissements pour l'ensemble du capital investi :	
- amortissements du matériel et de l'outillage	212 957
- amortissements des bâtiments et autres constructions	33 629

INDUSTRIE DU PAPIER ET DU CARTON

ETABLISSEMENTS PRODUCTEURS

ETABLISSEMENTS AYANT OCCUPE 5 OUVRIERS OU PLUS

ANNEE 1972

REPARTITION DES ETABLISSEMENTS D'APRES LE NOMBRE D'OUVRIERS OCCUPES AU 30 SEPTEMBRE ET NOMBRE D'OUVRIERS ET D'EMPLOYES PAR CLASSE D'IMPORTANCE DES ETABLISSEMENTS

Spécification	5 à 19	20 à 49	50 à 199	200 à 499	500 ou plus	Total
Nombre d'établissements	11	3	5	14	3	36
Nombre d'ouvriers	132	113	394	4 504	2 141	7 284
Nombre d'employés	206	51	155	1 042	564	2 018

PERSONNEL APPOINTE OU SALARIE OCCUPE DANS LES ETABLISSEMENTS AUX 31 MARS, 30 JUIN, 30 SEPTEMBRE ET 31 DECEMBRE 1972

Personnel assujetti à la sécurité sociale pour employés (y compris les chefs d'établissement liés par un contrat d'emploi et les apprentis-employés)				Personnel assujetti à la sécurité sociale pour ouvriers (y compris les apprentis-ouvriers)			
Date	Hommes	Femmes	Total	Date	Hommes	Femmes	Total
31. 3.1972	1 642	385	2 027	31. 3.1972	6 507	787	7 294
30. 6.1972	1 644	390	2 034	30. 6.1972	6 502	784	7 286
30. 9.1972	1 631	387	2 018	30. 9.1972	6 517	767	7 284
31.12.1972	1 633	394	2 027	31.12.1972	6 552	790	7 342

Nombre d'heures de travail réellement effectuées en 1972 par les ouvriers et les apprentis-ouvriers : 13 755 497

REPARTITION PAR PROVINCE DU PERSONNEL OCCUPE AU 30 SEPTEMBRE

Provinces	Nombre d'établis- sements	Employés			Ouvriers		
		Hommes	Femmes	Total	Hommes	Femmes	Total
Anvers et Limbourg	5	335	73	408	1 531	126	1 657
Brabant	15	742	211	953	2 179	275	2 454
Liège	6	116	18	134	711	99	810
Hainaut, Namur et Luxembourg	4	262	60	322	1 047	160	1 207
Flandre orientale	6	176	25	201	1 049	107	1 156
<i>Le Royaume</i>	<i>36</i>	<i>1 631</i>	<i>387</i>	<i>2 018</i>	<i>6 517</i>	<i>767</i>	<i>7 284</i>

DEPENSES DE PERSONNEL

Spécification	Valeur (en 1 000 F)
Appointements bruts payés au personnel assujetti à la sécurité sociale pour employés	680 276
Salaires bruts payés au personnel assujetti à la sécurité sociale pour ouvriers	1 455 320
Cotisations à la sécurité sociale à charge des employeurs pour :	
- le personnel assujetti à la sécurité sociale pour employés	107 750
- le personnel assujetti à la sécurité sociale pour ouvriers	466 240
Primes d'assurance contre les accidents de travail	64 340
Autres dépenses de personnel	367 381
<i>Total</i>	<i>3 141 257</i>

MATIERES CONSOMMEES

Spécification	Unité	Quantité	Valeur (en 1 000 F) T.V.A. déductible exclue
A. Combustibles et électricité			
Coke	t	79	172
Essence et pétrole	hl	2 961	1 844
Huiles combustibles	hl	2 877 660	246 264
Gaz de pétrole liquéfié	t	79	343
Gaz de houille, gaz naturel	m3	11 716 865	10 835
Electricité :			
achetée ou reçue par cession	1 000 kWh	665 492	409 177
produite dans les établissements	1 000 kWh	303 597	-
Autres	-	-	105 437
<i>Total</i>	-	-	<i>774 072</i>
B. Matières premières			
Bois pour pâtes à papier :			
bois belges	stère	780 058	383 433
bois étrangers	stère	1 123 078	683 540
Pâtes de bois mécaniques (90 % de siccité) (1)	t	211 485	214 816
Autres pâtes	t	368 085	2 560 834
Chiffons et paille	t	8 633	13 655
Vieux papiers (1)	t	165 224	265 405
Charges, résines et colles	t	121 194	615 635
Sulfate d'alumine	t	15 895	43 845
Matières colorantes	t	881	71 795
Chaux	t	20 372	15 457
Autres produits chimiques	t	80 455	536 021
Papiers et autres matières premières	-	-	470 263
<i>Total</i>	-	-	<i>5 874 699</i>
C. Autres matières			
Emballages, récipients, etc..	-	-	226 746
Lubrifiants	kg	367 348	6 987
Matières utilisées pour l'entretien et la réparation	-	-	352 759
Petits outils à main, pneumatiques et autres fournitures non dénommées ailleurs	-	-	111 643
<i>Total</i>	-	-	<i>698 135</i>
<i>Total général</i>	-	-	<i>7 346 906</i>

Valeur totale d'achat (T.V.A. déductible exclue) des marchandises achetées en 1972 pour être revendues ou cédées telles qu'elles ont été achetées (en 1 000 F) : 660 715

(1) Y compris les quantités produites dans les établissements recensés pour lesquelles il n'y a pas de valeurs correspondantes.

IMPOTS, TAXES ET DEPENSES DIVERSES

Spécification	Valeur (en 1 000 F)
Montant (non compris la T.V.A. déductible) facturé par des tiers pour l'entretien et la réparation de bâtiments, machines et moyens de transport et pour le travail à façon effectué pour le compte des établissements	315 469
Montant de la T.V.A. perçue sur les marchandises et services fournis par les établissements recensés et montant éventuel des timbres fiscaux appliqués sur les factures de vente (taxes de transmission, de luxe, de facture) y compris le montant de la taxe à l'exportation	905 617
Montant de la T.V.A. déductible sur les achats et remboursement effectivement reçu en 1972 des taxes assimilées au timbre grevant les stocks au 31 décembre 1970	1 148 218
Montant des timbres appliqués sur les licences d'exportation, de la taxe de circulation sur les véhicules à moteur, des impôts communaux et provinciaux	30 701
Montant du précompte immobilier (y compris les additionnels provinciaux et communaux)	34 955
Frais (non compris la T.V.A. déductible) payés pour le transport effectué par des tiers et facturés indépendamment des factures d'achat	93 930
Primes d'assurance contre l'incendie, contre le vol d'autos et contre les dommages résultant d'accidents d'automobiles	36 481
Charges diverses (non compris la T.V.A. déductible) (1)	528 866

PRODUITS FABRIQUES OU ACHEVES, LIVRAISONS ET STOCKS

Produits finis	Unité	Produits fabriqués ou achevés dans les établissements pour compte propre et à façon pour des tiers	Produits livrés				Quantité en stock au 31 décembre
			destinés à la Belgique		destinés à l'étranger		
			Quantité	Valeur (en 1 000 F) T.V.A. exclue	Quantité	Valeur (en 1 000 F)	
Papiers et cartons d'impression-écriture :							
a) avec bois	t	234 654	35 282	473 303	200 622	1 918 197	10 112
b) sans bois	t	112 572	67 858	1 272 380	37 371	698 918	10 992
Papiers et cartons blancs à autres usages	t	49 693	5 881	87 797	21 075	366 508	5 404
Papiers et cartons celluloses	t	11 488	5 353	90 341	(2)	(2)	68
Papiers et cartons d'emballage supérieurs (3)	t	90 691	46 985	781 725	40 373	682 988	4 930
Autres papiers d'emballage	t	39 179	5 636	39 933	9 326	57 767	2 634
Papiers spéciaux	t	53 308	2 631	54 530	10 633	205 298	711
Carton gris brut	t	40 787	26 655	161 233	12 676	73 674	3 268
Autres cartons	t	84 106	57 124	485 312	22 264	221 636	4 238
Papier journal	t	92 948)))))
Pâtes (90 % de siccité)	t	405 041) 112 505) 1 053 273) 181 030) 2 347 665) 44 372
Papiers et cartons transformés	t	37 183)))))
<i>Total</i>	-	- (4)	-	4 499 827	-	6 572 651	-

Valeur des ventes de marchandises sorties des établissements sans avoir subi de transformation et valeur globale des ventes de déchets (en 1 000 F) (T.V.A. exclue) : 729 880

Valeur des produits cédés à d'autres divisions des établissements et à d'autres établissements des entreprises (en 1 000 F) : 1 047 735

Valeur globale des constructions achevées par les établissements recensés pour leur usage propre, au moyen de leur propre main-d'oeuvre et en dehors de leur activité courante (en 1 000 F) (T.V.A. exclue) : 21 303

Autres recettes (en 1 000 F) : 58 325

(1) Ce poste ne se rapporte pas aux amortissements, aux intérêts, aux loyers et aux impôts.

(2) Les chiffres des livraisons à l'étranger ont été ajoutés aux chiffres des livraisons en Belgique.

(3) Papier Kraft, papier parcheminé, papier sulfurisé et papier sulfite.

(4) Production totale de papiers et cartons : 809 426 tonnes.

VALEUR DES STOCKS ET DES PRODUITS EN COURS DE FABRICATION

Spécification	Valeur (en 1 000 F) (1)	
	au 1er janvier	au 31 décembre
Combustibles, matières premières et autres produits à mettre en oeuvre (T.V.A. déductible exclue)	1 208 390	1 173 809
Produits finis	815 183	797 762
Produits en cours de fabrication et constructions en cours d'exécution	111 948	138 111

INVESTISSEMENTS

ETABLISSEMENTS AYANT OCCUPE 20 PERSONNES OU PLUS (en 1 000 F)

(en 1 000 F)

I. Augmentation (T.V.A. déductible exclue)						II. Réduction (T.V.A. exclue)			
Machines, installations et véhicules, neufs et usagés		Construction de bâtiments et autres ouvrages	Achats de bâtiments et autres constructions existants et de terrains bâtis et non bâtis		Total	Investissements sociaux	Total général	Vente de terrains et cession de capitaux fixes usagés	
Total	dont véhicules pour les transports à l'extérieur		Total	dont terrains non bâtis				Total	dont terrains non bâtis
1 354 967	9 468	114 750	198 185	849	1 667 902	9 540	1 677 442	112 416	1 064
III. Amortissements pour l'ensemble du capital investi						IV. Financement des investissements			
Amortissements du matériel et de l'outillage			744 165		Financement par les ressources propres des entreprises			983 694	
Amortissements des bâtiments et autres constructions			120 785		Financement par des ressources autres que celles des entreprises			693 748	

(1) Après déduction du montant total des taxes assimilées au timbre grevant les stocks, quelle que soit la date à laquelle le remboursement aura lieu.

INDUSTRIE DE LA FOURRURE ET DE LA PEAU EN POIL

Section A. : Couperies

ETABLISSEMENTS OCCUPANT 5 OUVRIERS OU PLUS

ANNEE 1972

REPARTITION DES ETABLISSEMENTS D'APRES LE NOMBRE D'OUVRIERS OCCUPES AU 30 SEPTEMBRE 1972 ET NOMBRE D'OUVRIERS ET D'EMPLOYES PAR CLASSE D'IMPORTANCE DES ETABLISSEMENTS

Spécification	5 à 49	50 ou plus	Total
Nombre d'établissements	6	4	10
Nombre d'ouvriers	161	230	391
Nombre d'employés	11	15	26

PERSONNEL APPOINTE OU SALARIE OCCUPE DANS LES ETABLISSEMENTS AUX 31 MARS, 30 JUIN, 30 SEPTEMBRE ET 31 DECEMBRE 1972

Personnel assujetti à la sécurité sociale pour employés (y compris les chefs d'établissement liés par un contrat d'emploi et les apprentis-employés)				Personnel assujetti à la sécurité sociale pour ouvriers (y compris les apprentis-ouvriers)			
Date	Hommes	Femmes	Total	Date	Hommes	Femmes	Total
31. 3.1972	15	8	23	31. 3.1972	224	199	423
30. 6.1972	15	8	23	30. 6.1972	225	197	422
30. 9.1972	15	11	26	30. 9.1972	201	190	391
31.12.1972	15	10	25	31.12.1972	213	202	415

Nombre d'heures de travail réellement effectuées en 1972 par les ouvriers et les apprentis-ouvriers : 629 314

DEPENSES DE PERSONNEL

Spécification	Valeur (en 1 000 F)
Appointements bruts payés au personnel assujetti à la sécurité sociale pour employés	5 547
Salaires bruts payés au personnel assujetti à la sécurité sociale pour ouvriers	46 898
Cotisations à la sécurité sociale à charge des employeurs pour :	
- le personnel assujetti à la sécurité sociale pour employés	1 236
- le personnel assujetti à la sécurité sociale pour ouvriers	17 794
Primes d'assurance contre les accidents de travail	897
Autres dépenses de personnel	3 375
<i>Total</i>	<i>75 747</i>

MATIERES ET PRODUITS CONSOMMES

Spécification	Unité	Quantité	Valeur (en 1 000 F) T.V.A. déductible exclue
A. Combustibles et électricité			
Houille	t	49	143
Coke	t	163	366
Essence et pétrole	hl	366	329
Huiles combustibles	hl	6 233	1 177
Gaz	-	-	162
Electricité achetée ou reçue par cession	kWh	945 448	1 485
Autres	-	-	7
<i>Total</i>	-	-	<i>3 669</i>
B. Matières premières			
Peaux de lapins et de lièvres brutes	t	2 376	65 685
Poils	t	161	8 323
Acide nitrique	t	12	48
Mercure	t	2	1 197
Autres produits chimiques	-	-	1 114
Autres matières premières (1)	-	-	8 182
<i>Total</i>	-	-	<i>84 549</i>
C. Autres matières			
Emballages, récipients, etc.	-	-	729
Lubrifiants	kg	3 292	70
Matières utilisées pour l'entretien et la réparation	-	-	301
Petits outils à main, pneumatiques et autre fournitures non dénommées ailleurs	-	-	142
<i>Total</i>	-	-	<i>1 242</i>
<i>Total général</i>	-	-	<i>89 460</i>

IMPOTS, TAXES ET DEPENSES DIVERSES

Spécification	Valeur (en 1 000 F)
Montant (non compris la T.V.A. déductible) facturé par des tiers pour l'entretien et la réparation de bâtiments, machines et moyens de transport	2 840
Montant (non compris la T.V.A. déductible) facturé par des tiers pour le travail à façon effectué pour le compte des établissements	4 640
Montant de la T.V.A. perçue sur les marchandises et services fournis par les établissements recensés et montant éventuel des timbres fiscaux appliqués sur les factures de vente (taxes de transmission, de luxe, de facture) y compris le montant de la taxe à l'exportation	1 073
Montant de la T.V.A. déductible sur les achats et remboursement effectivement reçu en 1972 des taxes assimilées au timbre grevant les stocks au 31 décembre 1970	3 936
Montant des timbres appliqués sur les licences d'exportation, de la taxe de circulation sur les véhicules à moteur, des impôts communaux et provinciaux	308
Montant du précompte immobilier (y compris les additionnels provinciaux et communaux)	565
Frais (non compris la T.V.A. déductible) payés pour le transport effectué par des tiers et facturés indépendamment des factures d'achat	6 639
Primes d'assurance contre l'incendie, contre le vol d'autos et contre les dommages résultant d'accidents d'automobiles	1 131
Charges diverses (non compris la T.V.A. déductible) (2)	7 533

(1) Y compris la valeur totale d'achat (T.V.A déductible exclue) des marchandises achetées pour être revendues ou cédées telles qu'elles ont été achetées.

(2) Ce poste ne se rapporte pas aux amortissements, aux intérêts, aux loyers et aux impôts.

PRODUCTION, LIVRAISONS ET STOCKS

Spécification	Unité	Production propre et à façon pour des tiers Quantité	Livraisons				Stocks au 31.12.1972
			en Belgique		à l'étranger		Quantité
			Quantité	Valeur (en 1 000 F) T.V.A. exclue	Quantité	Valeur (en 1 000 F)	
Couperies de poils :							
a) Poils pour :							
chapellerie	t	393	43	12 883	359	92 378	76
filature et autres usages	t	357	145	19 804	258	37 500	154
b) Vermicelles	t	895	586	2 632	251	1 273	95
c) Peaux préparées	t	109	99	3 462	(1)	(1)	58
d) Déchets et autres	-	-	-	2 896	-	2 906	-
<i>Total</i>	-	-	-	41 677	-	134 057	-

Autres recettes (en 1 000 F) (T.V.A. exclue) (2) : 12 962

VALEUR DES STOCKS ET DES PRODUITS EN COURS DE FABRICATION

Spécification	Valeur (en 1 000 F) (3)	
	au 1.1.1972	au 31.12.1972
Combustibles, matières premières et autres produits à mettre en œuvre (T.V.A. déductible exclue)	18 962	14 054
Produits finis et marchandises destinées à être revendues telles qu'elles ont été achetées (T.V.A. déductible exclue)	35 728	28 969
Produits en cours de fabrication	7 730	5 180

(1) Les livraisons à l'étranger ont été ajoutées aux livraisons en Belgique

(2) Valeur des ventes de marchandises sorties des établissements sans y avoir subi de transformation (commerce), montant facturé par les établissements recensés pour le travail à façon qu'ils ont effectué pour des tiers.

(3) Après déduction du montant total des taxes assimilées au timbre grevant les stocks, quelle que soit la date à laquelle le remboursement aura lieu.

Section B : Apprêt, teinture, lustrage de fourrures
Confection de fourrures

ETABLISSEMENTS OCCUPANT 5 OUVRIERS OU PLUS

ANNEE 1972

REPARTITION DES ETABLISSEMENTS D'APRES LE NOMBRE D'OUVRIERS OCCUPES AU 30 SEPTEMBRE ET NOMBRE D'OUVRIERS ET D'EMPLOYES PAR CLASSE D'IMPORTANCE DES ETABLISSEMENTS

Spécification	5 à 9	10 à 19	20 à 49	50 ou plus	Total
Nombre d'établissements	31	13	9	3	56
Nombre d'ouvriers	196	180	263	215	854
Nombre d'employés	51	45	81	21	198

PERSONNEL APPOINTE OU SALARIE OCCUPE DANS LES ETABLISSEMENTS AUX 31 MARS, 30 JUIN, 30 SEPTEMBRE ET 31 DECEMBRE 1972

Personnel assujetti à la sécurité sociale pour employés (y compris les chefs d'établissement liés par un contrat d'emploi et les apprentis-employés)				Personnel assujetti à la sécurité sociale pour ouvriers (y compris les apprentis-ouvriers, à l'exclusion des ouvriers à domicile)			
Date	Hommes	Femmes	Total	Date	Hommes	Femmes	Total
31. 3.1972	101	97	198	31. 3.1972	449	414	863
30. 6.1972	100	94	194	30. 6.1972	442	409	851
30. 9.1972	96	102	198	30. 9.1972	425	429	854
31.12.1972	92	108	200	31.12.1972	432	438	870
				Ouvriers à domicile au 31.12.1972	16	39	55

Nombre d'heures de travail réellement effectuées en 1972 par les ouvriers et les apprentis-ouvriers : 1 579 966

DEPENSES DE PERSONNEL

Spécification	Valeur (en 1 000 F)
Appointements bruts payés au personnel assujetti à la sécurité sociale pour employés	41 359
Salaires bruts payés au personnel assujetti à la sécurité sociale pour : ouvriers	110 751
ouvriers à domicile	4 755
Cotisations à la sécurité sociale à charge des employeurs pour :	
- le personnel assujetti à la sécurité sociale pour employés	8 641
- le personnel assujetti à la sécurité sociale pour :	
ouvriers	40 180
ouvriers à domicile	1 713
Primes d'assurance contre les accidents de travail	2 889
Autres dépenses de personnel	7 136
<i>Total</i>	<i>217 424</i>

MATIERES ET PRODUITS CONSOMMES

Spécification	Unité	Quantité	Valeur (en 1 000 F) (T.V.A. déductible exclue)
A. Combustibles et électricité			
Houille	t	294	591
Essence et pétrole	hl	1 582	1 431
Huiles combustibles	hl	20 932	3 205
Gaz	-	-	107
Electricité achetée ou reçue par cession	kWh	2 201 746	4 092
Autres	-	-	15
<i>Total</i>	-	-	<i>9 441</i>
B. Matières premières pour :			
I) l'apprêt, la teinture ou le lustrage de fourrures :			
Peaux de lapins et autres pelleteries brutes	pièces	4 508 782	100 200
Matières d'apprêt	t	2 198	21 239
Matières colorantes	t	15	3 348
II) la confection de fourrures			
Pelleteries apprêtées et/ou teintées	-	-	150 690
Matières textiles	-	-	10 087
C. Autres matières premières			
<i>Total</i>	-	-	<i>287 271</i>
D. Autres matières			
Emballages, récipients, etc...	-	-	1 021
Matières utilisées pour l'entretien et la réparation	-	-	863
Petits outils à main, pneumatiques et autres fournitures non dénommées ailleurs	-	-	949
<i>Total</i>	-	-	<i>2 833</i>
<i>Total général</i>	-	-	<i>299 545</i>

Valeur totale d'achat (T.V.A. déductible exclue) des marchandises achetées pour être revendues ou cédées telles qu'elles ont été achetées (en 1 000 F) : 132 485

IMPOTS, TAXES ET DEPENSES DIVERSES

Spécification	Valeur (en 1 000 F)
Montant (non compris la T.V.A. déductible) facturé par des tiers pour l'entretien et la réparation de bâtiments, machines et moyens de transport	7 339
Montant (non compris la T.V.A. déductible) facturé par des tiers pour le travail à façon effectué pour le compte des établissements	9 936
Montant de la T.V.A. perçue sur les marchandises et services fournis par les établissements recensés et montant éventuel des timbres fiscaux appliqués sur les factures de vente (taxes de transmission, de luxe, de facture) y compris le montant de la taxe à l'exportation	115 695
Montant de la T.V.A. déductible sur les achats et remboursement effectivement reçu en 1972 des taxes assimilées au timbre grevant les stocks au 31 décembre 1970	85 790
Montant des timbres appliqués sur les licences d'exportation, de la taxe de circulation sur les véhicules à moteur, des impôts communaux et provinciaux	684
Précompte immobilier (y compris les additionnels provinciaux et communaux)	1 573
Frais (non compris la T.V.A. déductible) payés pour le transport effectué par des tiers et facturés indépendamment des factures d'achat	4 274
Primes d'assurance contre l'incendie, contre le vol d'autos et contre les dommages résultant d'accidents d'automobiles	4 513
Charges diverses (non compris la T.V.A. déductible) (1)	31 425

(1) Ce poste ne se rapporte pas aux amortissements, aux intérêts, aux loyers et aux impôts.

PRODUCTION ET LIVRAISONS

Spécification	Unité	Production propre et à façon pour des tiers Quantité	Livraisons			
			en Belgique		à l'étranger	
			Quantité	Valeur (en 1 000 F) T.V.A. exclue	Quantité	Valeur (en 1 000 F)
Apprêt de fourrures	pièces	4 305 662	486 698	17 648	2 652 152	100 046
Teinture et/ou lustrage de fourrures	pièces	712 936	62 897	9 995	511 039	83 372
Confection de fourrures	-	-	-	334 025	-	38 986
Autres produits et déchets	-	-	-	(1)	-	2 975
<i>Total</i>	-	-	-	<i>361 668</i>	-	<i>225 379</i>

Valeur totale des ventes de marchandises sorties des établissements sans y avoir subi de transformation (en 1 000 F) (T.V.A. exclue) : 120 894

Autres recettes (en 1 000 F) (T.V.A. exclue) : 70 399

VALEUR DES STOCKS ET DES PRODUITS EN COURS DE FABRICATION

Spécification	Valeur (en 1 000 F) (2)	
	au 1.1.1972	au 31.12.1972
Combustibles, matières premières et autres produits à mettre en oeuvre (T.V.A. déductible exclue)	161 528	154 262
Produits finis	139 723	150 583
Marchandises destinées à être revendues telles qu'elles ont été achetées (T.V.A. déductible exclue)	111 262	107 303
Produits en cours de fabrication	16 152	13 696

(1) Les livraisons en Belgique sont comprises dans les livraisons à l'étranger.

(2) Après déduction du montant total des taxes assimilées au timbre grevant les stocks, quelle que soit la date à laquelle le remboursement aura lieu.

INVESTISSEMENTS
DANS L'INDUSTRIE DE LA FOURRURE ET DE LA PEAU EN POIL
ETABLISSEMENTS AYANT OCCUPE 20 PERSONNES OU PLUS

(en 1 000 F)

I. Augmentation (T.V.A. déductible exclue)			II. Réduction (T.V.A. exclue)	III. Amortissements pour l'ensemble du capital investi		
Machines, installations et véhicules, neufs et usagés		Constructions et achats de bâtiments et autres construc- tions existants et de terrains bâti et non bâti	Total général	Vente de terrains et cession de ca- pitaux fixes usagés	Amortissements du matériel et de l'outillage	Amortissements des bâtiments et autres construc- tions
Total	dont véhicules pour les trans- ports à l'exté- rieur					
10 629	2 309	9 328(1)	19 957	1 136	8 996	2 281

(1) Y compris les investissements sociaux.

FABRIQUES D'AGGLOMERES DE HOUILLE

ANNEE 1972

REPARTITION DES ETABLISSEMENTS D'APRES LE NOMBRE D'OUVRIERS OCCUPES AU 30 SEPTEMBRE ET NOMBRE D'OUVRIERS ET D'EMPLOYES PAR CLASSE D'IMPORTANCE DES ETABLISSEMENTS

Spécification	0 à 9	10 à 19	20 ou plus	Total
Nombre d'établissements	6	4	3	13
Nombre d'ouvriers	32	48	82	162
Nombre d'employés	7	2	11	20

PERSONNEL APPOINTE OU SALARIE OCCUPE DANS LES ETABLISSEMENTS AUX 31 MARS, 30 JUIN, 30 SEPTEMBRE ET 31 DECEMBRE 1972

Personnel assujetti à la sécurité sociale pour employés (y compris les chefs d'établissement liés par un contrat d'emploi et les apprentis-employés)				Personnel assujetti à la sécurité sociale pour ouvriers (y compris les apprentis-ouvriers)			
Date	Hommes	Femmes	Total	Date	Hommes	Femmes	Total
31. 3.1972	18	1	19	31. 3.1972	181	-	181
30. 6.1972	19	1	20	30. 6.1972	164	-	164
30. 9.1972	19	1	20	30. 9.1972	162	-	162
31.12.1972	19	1	20	31.12.1972	170	-	170

Nombre de journées de travail réellement effectuées par l'ensemble du personnel ouvrier, y compris celui des services accessoires	41 399
Nombre de journées d'activité (productrices ou non)	2 766
Nombre moyen d'ouvriers	178
Nombre d'heures de travail réellement effectuées par l'ensemble du personnel ouvrier	328 354

DEPENSES DE PERSONNEL

Spécification	Valeur (en 1 000 F)
Appointements bruts payés au personnel assujetti à la sécurité sociale pour employés	9 427
Salaires bruts payés au personnel assujetti à la sécurité sociale pour ouvriers	30 756
Cotisations à la sécurité sociale à charge des employeurs pour :	
a) le personnel assujetti à la sécurité sociale pour employés	1 226
b) le personnel assujetti à la sécurité sociale pour ouvriers	11 669
Primes d'assurance contre les accidents de travail	2 992
Autres dépenses de personnel	8 002
<i>Total</i>	<i>64 072</i>

MATIERES ET PRODUITS CONSOMMES

Spécification	Unité	Quantité	Valeur (en 1 000 F) T.V.A. déductible exclue
A. Combustibles et électricité			
Houille et agglomérés de houille	t	12 225	12 549
Huiles combustibles	hl	23 748	2 789
Electricité achetée ou reçue par cession	kWh	7 965 437	7 652
Autres	-	-	2 261
<i>Total</i>	-	-	<i>25 251</i>
B. Matières premières			
Houille	t	484 048	504 684
Brai	t	42 722	75 676
Autres matières premières	-	-	10
<i>Total</i>	-	-	<i>580 370</i>
C. Autres matières			
Lubrifiants	kg	37 847	517
Matières utilisées pour l'entretien et la réparation	-	-	5 623
Petits outils à main, pneumatiques et autres fournitures non dénommées ailleurs	-	-	6 624
<i>Total</i>	-	-	<i>12 764</i>
<i>Total général</i>	-	-	<i>618 385</i>

IMPOTS, TAXES ET DEPENSES DIVERSES

Spécification	Valeur (en 1 000 F)
Montant (non compris la T.V.A. déductible) facturé par des tiers pour l'entretien et la réparation de bâtiments, machines et moyens de transport et pour le travail à façon effectué pour le compte des établissements	9 937
Montant de la T.V.A. perçue sur les marchandises et services fournis par les établissements recensés et montant éventuel des timbres fiscaux appliqués sur les factures de vente (taxes de transmission, de luxe, de facture) y compris le montant de la taxe à l'exportation	33 921
Montant de la T.V.A. déductible sur les achats et remboursement effectivement reçu en 1972 des taxes assimilées au timbre grevant les stocks au 31 décembre 1970	19 499
Montant des timbres appliqués sur les licences d'exportation, de la taxe de circulation sur les véhicules à moteur, des impôts communaux et provinciaux	1 270
Montant du précompte immobilier (y compris les additionnels provinciaux et communaux)	687
Frais (non compris la T.V.A. déductible) payés pour le transport effectué par des tiers et facturés indépendamment des factures d'achat	550
Primes d'assurance contre l'incendie, contre le vol d'autos et contre les dommages résultant d'accidents d'automobiles	623
Charges diverses (non compris la T.V.A. déductible) (1)	9 756

(1) Ce poste ne se rapporte pas aux amortissements, aux intérêts, aux loyers et aux impôts.

PRODUCTION, CESSIONS ET LIVRAISONS

Spécification	Unité	Produits fabriqués dans les établissements pour compte propre et pour des tiers (travail à façon) Quantité	Produits cédés à d'autres divisions des établissements et à d'autres établissements des entreprises Quantité	Produits livrés				Consommation pour usage propre Quantité
				destinés à la Belgique (1)		destinés à l'étranger		
				Quantité	Valeur (en 1 000 F) T.V.A. exclue	Quantité	Valeur (en 1 000 F)	
Briquettes et boulets	t	514 874	70 461	405 833	565 823	44 327	61 027	3 253

Autres recettes (en 1 000 F) : 99 296

VALEUR DES STOCKS

Spécification	Valeur (en 1 000 F) (2)	
	au 1er janvier	au 31 décembre
Combustibles, matières premières et autres produits à mettre en oeuvre et produits finis et déchets (T.V.A. déductible exclue)	42 798	32 443

(1) Les chiffres des ventes en Belgique contiennent les fournitures au personnel.

(2) Après déduction du montant total des taxes assimilées au timbre grevant les stocks, quelle que soit la date à laquelle le remboursement aura lieu.

INDUSTRIE DU BETON PREPARE

ETABLISSEMENTS OCCUPANT 5 OUVRIERS OU PLUS

ANNEE 1972

REPARTITION DES ETABLISSEMENTS D'APRES LE NOMBRE D'OUVRIERS OCCUPES AU 30 SEPTEMBRE ET NOMBRE D'OUVRIERS ET D'EMPLOYES PAR CLASSE D'IMPORTANCE DES ETABLISSEMENTS

Spécification	5 à 9	10 à 19	20 ou plus	Total
Nombre d'établissements	19	14	21	54
Nombre d'ouvriers	129	178	1 256	1 563
Nombre d'employés	85	35	231	351

PERSONNEL APPOINTE OU SALARIE OCCUPE DANS LES ETABLISSEMENTS AUX 31 MARS, 30 JUIN, 30 SEPTEMBRE ET 31 DECEMBRE 1972

Personnel assujetti à la sécurité sociale pour employés (y compris les chefs d'établissement liés par un contrat d'emploi et les apprentis-employés)		Personnel assujetti à la sécurité sociale pour ouvriers (y compris les apprentis-ouvriers)	
Date	Total	Date	Total
31 mars 1972	351	31 mars 1972	1 606
30 juin 1972	351	30 juin 1972	1 579
30 septembre 1972	351	30 septembre 1972	1 563
31 décembre 1972	348	31 décembre 1972	1 557

Nombre d'heures de travail réellement effectuées en 1972 par les ouvriers et les apprentis-ouvriers : 3 209 008

REPARTITION PAR PROVINCE DU PERSONNEL OCCUPE AU 30 SEPTEMBRE 1972

Provinces	Employés	Ouvriers
Anvers et Limbourg	67	391
Brabant	139	388
Hainaut, Liège et Namur	69	377
Flandre orientale	42	210
Flandre occidentale	34	197
<i>Le Royaume</i>	<i>351</i>	<i>1 563</i>

DEPENSES DE PERSONNEL

Spécification	Valeur (en 1 000 F)
Appointements bruts payés au personnel assujetti à la sécurité sociale pour employés	119 257
Salaires bruts payés au personnel assujetti à la sécurité sociale pour ouvriers	321 251
Cotisations à la sécurité sociale à charge des employeurs pour :	
- le personnel assujetti à la sécurité sociale pour employés	17 417
- le personnel assujetti à la sécurité sociale pour ouvriers	131 543
Primes d'assurance contre les accidents de travail	16 867
Autres dépenses de personnel	33 637
<i>Total</i>	<i>639 972</i>

MATIERES ET PRODUITS CONSOMMES

Spécification	Unité	Quantité	Valeur (en 1 000 F) T.V.A. déductible exclue
A. Combustibles et électricité			
Essence et pétrole	hl	3 871	3 274
Huiles combustibles	hl	161 668	58 668
Electricité achetée ou reçue par cession	kWh	6 040 710	11 016
Autres	-	-	15
<i>Total</i>	-	-	<i>72 973</i>
B. Matières premières			
Ciment	t	1 323 520	1 163 059
Agrégats	t	8 566 069	992 772
Adjuvants	-	-	19 953
Eau achetée	m3	295 693	4 473
Divers	-	-	2 756
<i>Total</i>	-	-	<i>2 183 013</i>
C. Autres matières			
Lubrifiants	kg	466 898	5 728
Matières utilisées pour l'entretien et la réparation	-	-	43 978
Petits outils à main, pneumatiques et autres fournitures non dénommées ailleurs	-	-	6 072
<i>Total</i>	-	-	<i>55 778</i>
<i>Total général</i>	-	-	<i>2 311 764</i>

Valeur totale d'achat (non compris la T.V.A. déductible) des marchandises achetées pour être revendues ou cédées telles qu'elles ont été achetées (en 1 000 F) : 112 743

IMPOTS, TAXES ET DEPENSES DIVERSES

Spécification	Valeur (en 1 000 F)
Montant (non compris la T.V.A. déductible) facturé par des tiers pour l'entretien et la réparation de bâtiments, machines et moyens de transport	87 270
Montant (non compris la T.V.A. déductible) facturé par des tiers pour le travail à façon effectué pour le compte des établissements	14 396
Montant de la T.V.A. perçue sur les marchandises et services fournis par les établissements recensés	695 869
Montant de la T.V.A. déductible sur les achats et remboursement effectivement reçu en 1972 pour les taxes assimilées aux timbres (taxes de transmission, de facture, de luxe) grevant les stocks au 31 décembre 1970	483 164
Montant des timbres appliqués sur les licences d'exportation, de la taxe de circulation sur les véhicules à moteur, des impôts communaux et provinciaux	21 937
Montant du précompte immobilier (y compris les additionnels provinciaux et communaux)	3 701
Frais (non compris la T.V.A. déductible) payés pour le transport effectué par des tiers et facturés indépendamment des factures d'achat	34 752
Primes d'assurance contre l'incendie, contre le vol d'autos et contre les dommages résultant d'accidents d'automobiles	14 597
Charges diverses (non compris la T.V.A. déductible) (1)	202 483

(1) Ce poste ne se rapporte pas aux amortissements, aux loyers, aux intérêts et aux impôts.

PRODUCTION ET RECETTES

Production de béton préparé (m3)	4 580 794
Livraisons : Quantité (m3)	4 571 724
Valeur (en 1 000 F) (T.V.A. exclue)	3 957 261
Valeur globale des ventes de marchandises sorties des établissements sans y avoir subi de transformation (en 1 000 F) (T.V.A. exclue)	154 535
Recettes diverses (en 1 000 F)	16 376

VARIATION DE LA VALEUR DES STOCKS

Spécification	Valeur (en 1 000 F) (1)
Combustibles, matières premières et autres produits à mettre en oeuvre (T.V.A. déductible exclue)	- 2 617
Marchandises destinées à être revendues telles qu'elles ont été achetées, produits finis et constructions en cours d'exécution (T.V.A. déductible exclue)	+ 4 847

INVESTISSEMENTS

ETABLISSEMENTS AYANT OCCUPE 20 PERSONNES OU PLUS

Spécification	Valeur (en 1 000 F)
Augmentation du capital investi (T.V.A. déductible exclue)	227 942

(1) Après déduction du montant total des taxes assimilées au timbre grevant les stocks, quelle que soit la date à laquelle le remboursement aura lieu

INDUSTRIE DE LA TRANSFORMATION DES MATIERES PLASTIQUES

ETABLISSEMENTS OCCUPANT 5 OUVRIERS OU PLUS

ANNEE 1971

REPARTITION DES ETABLISSEMENTS D'APRES LE NOMBRE D'OUVRIERS OCCUPES AU 30 SEPTEMBRE ET NOMBRE D'OUVRIERS ET D'EMPLOYES PAR CLASSE D'IMPORTANCE DES ETABLISSEMENTS

Spécification	5 à 9	10 à 19	20 à 49	50 à 99	100 à 199	200 ou plus	Total
Nombre d'établissements	20	36	46	23	23	11	159
Nombre d'ouvriers	129	541	1 526	1 549	2 921	3 630	10 296
Nombre d'employés	115	109	333	442	692	940	2 631

PERSONNEL APPOINTE OU SALARIE OCCUPE DANS LES ETABLISSEMENTS AUX 31 MARS, 30 JUIN, 30 SEPTEMBRE ET 31 DECEMBRE 1971

Personnel assujetti à la sécurité sociale pour employés (y compris les chefs d'établissement liés par un contrat d'emploi et les apprentis-employés)				Personnel assujetti à la sécurité sociale pour ouvriers (y compris les apprentis-ouvriers)			
Date	Hommes	Femmes	Total	Date	Hommes	Femmes	Total
31. 3.1971	1 784	759	2 543	31. 3.1971	7 204	2 808	10 012
30. 6.1971	1 838	766	2 604	30. 6.1971	7 111	2 803	9 914
30. 9.1971	1 860	771	2 631	30. 9.1971	7 424	2 872	10 296
31.12.1971	1 873	769	2 642	31.12.1971	7 366	2 889	10 255

Nombre d'heures de travail réellement effectuées en 1971 par les ouvriers et les apprentis-ouvriers : 18 596 340

REPARTITION PAR PROVINCE DU PERSONNEL OCCUPE AU 30 SEPTEMBRE 1971

Provinces	Employés			Ouvriers		
	Hommes	Femmes	Total	Hommes	Femmes	Total
Anvers	254	124	378	1 292	412	1 704
Brabant	266	105	371	985	634	1 619
Hainaut	164	78	242	703	305	1 008
Liège	175	129	304	620	142	762
Limbouurg	200	40	240	988	237	1 225
Namur	94	43	137	178	114	292
Flandre orientale	560	195	755	2 003	764	2 767
Flandre occidentale	147	57	204	655	264	919
<i>Le Royaume</i>	<i>1 860</i>	<i>771</i>	<i>2 631</i>	<i>7 424</i>	<i>2 872</i>	<i>10 296</i>

DEPENSES DE PERSONNEL

Spécification	Valeur (en 1 000 F)
Appointements bruts payés au personnel assujetti à la sécurité sociale pour employés	735 476
Salaires bruts payés au personnel assujetti à la sécurité sociale pour ouvriers	1 421 629
Cotisations à la sécurité sociale à charge des employeurs pour :	
- le personnel assujetti à la sécurité sociale pour employés	124 834
- le personnel assujetti à la sécurité sociale pour ouvriers	488 940
Primes d'assurance contre les accidents de travail	49 590
Autres dépenses de personnel	230 888
<i>Total</i>	<i>3 051 357</i>

MATIERES ET PRODUITS CONSOMMES

Spécification	Unité	Quantité	Valeur (en 1 000 F) T.V.A. déductible exclue
A. Combustibles et électricité			
Houille et coke	t	70	157
Essence et pétrole	hl	10 168	8 452
Huiles combustibles	hl	302 752	45 389
Gaz de pétrole liquéfié	t	460	1 416
Gaz de houille, gaz naturel	m3	1 060 247	2 650
Electricité achetée ou reçue par cession et produite dans les établissements	kWh	197 418 842	198 210
Autres	-	-	7 459
<i>Total</i>	-	-	263 733
B. Matières premières			
I. Produits bruts :			
Produits de condensation, de polycondensation et de polyaddition:			
résines phénoplastes	t	750	15 027
résines aminoplastes	t	206	5 259
résines polyesters	t	4 423	98 736
résines polyamides	t	1 439	80 640
résines polyuréthanes	t	15 165	570 791
silicones	t	184	23 185
autres résines	t	108	7 755
Produits dérivés de la cellulose	t	2 189	111 717
Produits de polymérisation et copolymérisation :			
polyéthylène	t	82 663	1 220 929
polystyrène et ses copolymères	t	21 423	395 494
chlorure de polyvinyle (P.V.C.)	t	24 352	414 527
polypropylène	t	2 134	49 834
polymères acryliques, méthacryliques et copolymères acrylométhacryliques	t	446	10 671
résines acétales	t	104	8 450
chlorure de polyvinylidène et copolymères de chlorure de vinylidène et de chlorure de vinyle	t	4 794	64 442
autres	t	4 386	211 123
Autres matières plastiques	t	2 539	89 568
II. Produits semi-ouvrés utilisés comme matières premières :			
Poudres à mouler à base de résines phénoplastes et aminoplastes	t	6 427	123 363
Autres poudres à mouler	t	1 820	42 972
Perles, granulés, chips, compounds :			
à base de P.V.C.	t	8 190	172 519
autres	t	5 365	116 563
Blocs, plaques, feuilles brutes ou finies	-	-	196 903
III. Produits auxiliaires :			
Plastifiants	t	5 744	108 847
Colorants	t	511	47 394
Stabilisants	t	651	23 035
Solvants	t	1 777	14 158
Matières de charge	-	-	10 618
Autres produits chimiques et émulsions	t	8 649	187 099
Textiles	t	2 370	139 104
Accessoires métalliques	-	-	63 485
Fibres de verre	t	1 050	42 628
Papier, carton	t	3 602	53 405
Divers	-	-	223 024
<i>Total</i>	-	-	4 943 265
C. Autres matières			
Emballages, récipients, etc...	-	-	157 995
Lubrifiants	t	271	6 062
Matières utilisées pour l'entretien et la réparation	-	-	112 020
Petits outils à main, pneumatiques et autres fournitures n.d.a.	-	-	52 190
<i>Total</i>	-	-	328 267
<i>Total général</i>	-	-	5 535 265

Valeur totale d'achat (T.V.A. déductible exclue) des marchandises achetées en 1971 pour être revendues ou cédées telles qu'elles ont été achetées (en 1 000 F) : 467 617

IMPOTS, TAXES ET DEPENSES DIVERSES

Spécification	Valeur (en 1 000 F)
Montant (non compris la T.V.A. déductible) facturé par des tiers pour l'entretien et la réparation de bâtiments, machines et moyens de transport	200 396
Montant (non compris la T.V.A. déductible) facturé par des tiers pour le travail à façon effectué pour le compte des établissements	98 257
Montant de la T.V.A. perçue sur les marchandises et services fournis par les établissements recensés et montant éventuel des timbres fiscaux appliqués sur les factures de vente (taxes de transmission, de luxe, de facture) y compris le montant de la taxe à l'exportation	1 032 338
Montant de la T.V.A. déductible sur les achats et remboursement effectivement reçu en 1971 des taxes assimilées au timbre grevant les stocks au 31 décembre 1970	987 476
Montant des timbres appliqués sur les licences d'exportation, de la taxe de circulation sur les véhicules à moteur, des impôts communaux et provinciaux	15 157
Montant du précompte immobilier (y compris les additionnels provinciaux et communaux)	16 387
Frais (non compris la T.V.A. déductible) payés pour le transport effectué par des tiers et facturés indépendamment des factures d'achat	138 252
Primes d'assurance contre l'incendie, contre le vol d'autos et contre les dommages résultant d'accidents d'automobiles	66 828
Charges diverses (non compris la T.V.A. déductible) (1)	605 410

PRODUITS FABRIQUES OU ACHEVES, LIVRAISONS ET STOCKS

Spécification	Unité	Produits fabriqués ou achevés pour compte propre et pour des tiers (travail à façon)	Produits livrés destinés à la Belgique et à l'étranger		Quantité en stock au 31.12.1971
			Quantité	Valeur (en 1 000 F)	
PRODUITS FINIS EN :					
Résines phénoplastes :					
Articles moulés	t	3 384	1 311	125 575	129
Autres	t	430	403	47 860	41
Résines aminoplastes					
	t	1 731	1 504	87 008	216
Polyesters et alkydes :					
Plaques planes	t	134	90	6 218	46
Plaques ondulées	t	2 918	2 855	142 384	498
Articles moulés	t	414	317	30 812	81
Articles formés	t	342	277	43 146	18
Autres	t	755	750	48 961	180
Polyamides :					
Articles moulés	t	670	682	86 947	33
Autres	t	2 932	2 832	324 716	397
Polyuréthane :					
Articles alvéolaires	t	29 250	28 800	1 443 817	} 1 621
Autres	t	1 211	1 301	53 913	
Polyéthylène :					
Feuilles minces (moins de 0,75 mm)	t	33 015	30 131	816 641	3 037
Articles moulés	t	11 539	11 746	845 481	1 574
Articles extrudés (profilés)	t	462	428	38 458	62
Articles soufflés	t	12 542	11 346	674 637	3 373
Tuyaux	t	2 667	2 776	88 272	340
Autres	t	25 680	22 629	748 291	888
Polypropylène :					
Articles moulés	t	1 746	1 879	181 539	114
Autres	t	923	443	45 439	55
Polystyrène :					
Plaques planes	t	6 069	6 038	228 512	314
Articles moulés	t	4 957	4 859	374 617	547
Articles formés	t	2 657	2 576	171 031	167
Autres	t	15 343	10 493	696 463	582
Chlorure de polyvinyle :					
Plaques ondulées	t	3 681	3 583	163 620	637
Feuilles minces (moins de 0,75 mm)	t	2 992	3 404	161 029	69
Articles formés	t	8 156	7 913	387 643	327
Articles extrudés (profilés)	t	5 356	5 143	283 046	930
Tuyaux	t	10 692	9 840	376 116	2 154
Articles soufflés	t	1 842	1 671	88 327	304
Plaques ou feuilles en P.V.C.	t	10 033	9 482	308 308	813
Autres	t	9 247	8 247	431 177	1 315
Polymères acryliques et méthacryliques					
	t	629	627	59 101	104
Acétate de cellulose, celluloïd et autres nitrates de cellulose					
	t	1 735	1 500	120 788	335
Autres produits finis	t	10 006	9 496	1 169 190	1 477
<i>Total</i>	<i>t</i>	<i>228 140</i>	<i>207 372</i>	<i>10 899 083</i>	<i>22 778</i>
Déchets	-	-	-	33 320	-
<i>Total général</i>	-	-	-	<i>10 932 403</i>	-

Valeur totale des livraisons (en 1 000 F) : en Belgique : (T.V.A. exclue) : 5 567 028
à l'étranger : 5 365 375

(1) Ce poste ne se rapporte pas aux amortissements, aux intérêts, aux loyers et aux impôts

REPARTITION PAR GROUPES DE PRODUITS

Spécification	Unité	Produits fabri- qués ou achevés pour compte pro- pre et pour des tiers (travail à façon) Quantité	Produits livrés destinés à la Belgique et à l'étranger		Quantité en stock au 31.12.1971
			Quantité	Valeur (en 1 000 F) T.V.A. exclue	
Plaques planes	t	6 796	6 725	282 810	421
Plaques ondulées	t	6 617	6 456	306 597	1 136
Feuilles minces (moins de 0,75 mm)	t	39 515	36 636	1 175 498	3 682
Feuilles autres	t	12 528	12 510	862 469	642
Plaques ou feuilles découpées, dalles, panneaux et plaques stratifiées	t	1 146	1 134	56 918	177
Articles moulés	t	25 924	23 290	1 853 157	2 967
Articles formés	t	18 761	17 636	909 567	732
Articles moulés, taillés	t	55	55	9 067	2
Articles alvéolaires (mousses, expansés)	t	29 917	29 449	1 503 132	1 605
Articles extrudés (profilés)	t	14 821	9 917	780 864	1 160
Tuyaux	t	13 437	12 628	469 455	2 497
Articles soufflés	t	15 217	13 825	808 419	3 774
Autres articles	t	26 663	23 428	1 157 834	2 428
Divers	t	14 742	13 683	756 616	1 555
<i>Total</i>	<i>t</i>	<i>226 140</i>	<i>207 372</i>	<i>10 932 403</i>	<i>22 778</i>

Spécification	Valeur (en 1 000 F)
Valeur globale des constructions et de l'équipement lourd achevés par les établissements pour leur usage propre, au moyen de leur propre main d'oeuvre et en dehors de leur activité courante (T.V.A. exclue)	47 013
Montant reçu pour travail à façon, entretien, réparation (T.V.A. exclue)	232 112
Valeur des indemnités reçues des compagnies d'assurance pour dommages subis par suite d'incendie, vol d'autos et accidents d'automobiles	12 521
Valeur des produits cédés à d'autres divisions des établissements et à d'autres établissements des entreprises	273 712
Valeur totale des ventes de marchandises sorties des établissements sans y avoir subi de transformation (T.V.A. exclue)	511 862
Autres recettes	24 512

VALEUR DES STOCKS ET DES PRODUITS EN COURS DE FABRICATION

Spécification	Valeur (en 1 000 F) (1)	
	au 1 ^{er} janvier 1971	au 31 décembre 1971
Combustibles, matières premières et autres produits à mettre en oeuvre (T.V.A. déductible exclue)	661 892	746 226
Produits finis et déchets	678 469	775 303
Marchandises achetées pour être revendues telles quelles (T.V.A. déductible exclue)	88 838	112 358
Produits et équipement lourd en cours de fabrication et constructions en cours d'exécution	77 889	106 443

(1) Après déduction du montant total des taxes assimilées au timbre grevant les stocks, quelle que soit la date à laquelle le remboursement aura lieu

INVESTISSEMENTS

ETABLISSEMENTS AYANT OCCUPE 20 PERSONNES OU PLUS

(en 1 000 F)

I. Augmentation (T.V.A. déductible exclue)					II. Réduction (T.V.A. exclue)	
Machines, installations et véhicules, neufs et usagés		Construction de bâtiments et d'autres ouvrages	Achats de bâtiments et autres constructions existants et de terrains bâtis et non bâtis		Total général	Vente de terrains et cession de capitaux fixes usagés
Total	dont véhicules pour les transports à l'extérieur		Total	dont terrains non bâtis		
878 628	29 976	300 375	28 454 (1)	13 337	1 207 457	35 427
III. Amortissements pour l'ensemble du capital investi			VI. Financement des investissements			
Amortissements du matériel et de l'outillage		428 180	Financement par les ressources propres des entreprises		586 591	
Amortissements des bâtiments et autres constructions		63 674	Financement par des ressources autres que celles des entreprises		620 866	

(1) Y compris les investissements sociaux.

STATISTIQUES DES AUTORISATIONS
DE
BATIR ET DES BATIMENTS COMMENCES

NOUVELLES CONSTRUCTIONS RESIDENTIELLES

Années Mois	AUTORISEES						COMMENCEES					
	Nombre total de		Volume (en m3)	Surface (en m2)		Nombre de bâ- timents à 1 lo- gement (1)	Nombre total de		Volume (en m3)	Surface (en m2)		Nombre de bâ- timents à 1 lo- gement (1)
	bâti- ments	loge- ments		habi- table	totale		bâti- ments	loge- ments		habi- table	totale	
1968 (2)	3 140	5 300	2 595 093	452 236	755 997	2 881	2 381	3 916	1 991 315	343 815	573 287	2 179
1969 (2)	3 756	6 097	3 067 714	548 456	913 252	3 468	2 944	4 643	2 367 763	416 899	699 198	2 721
1970 (2)	2 894	5 025	2 504 552	458 834	754 988	2 677	2 345	3 658	1 914 735	339 917	571 823	2 171
1971 (2)	2 507	3 975	2 019 463	368 873	604 298	2 352	2 307	3 493	1 838 018	328 802	545 291	2 155
1972 (2)	4 450	6 056	3 173 306	571 760	937 126	4 233	3 065	4 283	2 308 957	416 994	685 985	2 910
1973 (2)	4 369	6 652	3 482 709	624 563	1 011 142	4 177	3 407	5 144	2 676 626	476 920	781 793	3 223
1974												
janvier	4 632	7 135	3 690 656	672 664	1 076 734	4 389	1 997	3 198	1 655 669	296 142	486 777	1 870
février	4 156	7 444	3 795 110	685 339	1 102 042	3 852	3 477	5 366	2 801 264	518 865	826 851	3 261
mars	5 351	7 635	4 137 137	748 502	1 208 118	5 055	4 081	5 975	3 340 056	588 676	961 859	3 887
avril	5 531	9 256	4 856 510	902 209	1 457 176	5 179	5 574	7 996	4 187 011	758 541	1 217 648	5 265
mai	6 153	9 876	5 089 868	949 800	1 525 465	5 801	5 211	8 020	4 249 174	766 041	1 242 362	4 936
juin	4 999	7 501	4 127 236	771 719	1 227 790	4 649	4 190	5 506	2 984 009	542 047	878 302	3 984
juillet												
août												
septembre												
octobre												
novembre												
décembre												

NOUVELLES CONSTRUCTIONS NON RESIDENTIELLES

Années Mois	AUTORISEES			COMMENCEES		
	Nombre de bâtiments	Volume (m3)	Surface totale (m2)	Nombre de bâtiments	Volume (m3)	Surface totale (m2)
1968	7 024	23 934 075	5 011 974	5 255	16 457 905	3 494 023
1969	10 273	28 827 499	6 474 554	7 689	20 653 444	4 664 198
1970	8 196	34 183 898	6 754 005	6 221	22 376 600	4 591 955
1971	5 401	27 623 359	5 597 037	5 682	26 720 949	5 154 463
1972	7 085	32 901 113	6 291 950	6 125	27 384 287	5 289 721
1973	8 377	36 375 642	7 391 978	6 050	27 378 695	5 498 147
1974						
janvier	676	3 665 787	781 248	293	1 059 721	238 414
février	566	3 015 550	578 460	525	2 127 775	443 968
mars	778	4 951 762	946 306	529	2 624 990	445 018
avril	762	3 531 842	713 800	729	3 962 307	713 986
mai	800	3 450 388	695 712	686	4 212 689	726 815
juin	712	2 988 012	644 820	497	1 882 441	410 150
juillet						
août						
septembre						
octobre						
novembre						
décembre						

(1) Les renseignements concernant ce type de bâtiment sont compris dans les colonnes précédentes.

(2) Moyennes mensuelles.

NOUVELLES CONSTRUCTIONS RESIDENTIELLES

Mois de mai 1974

Arrondissements	AUTORISEES						COMMENCEES					
	Nombre total de		Volume (en m3)	Surface (en m2)		Nombre de bâtiments à 1 logement (1)	Nombre total de		Volume (en m3)	Surface (en m2)		Nombre de bâtiments à 1 logement (1)
	bâti-ments	loge-ments		habi-table	totale		bâti-ments	loge-ments		habi-table	totale	
Anvers	650	1 625	682 573	130 872	201 417	591	378	978	449 953	86 468	134 023	321
Malines	158	192	107 873	18 041	30 938	150	205	243	116 912	23 183	34 627	200
Turnhout	300	390	230 417	37 647	64 875	282	206	247	153 243	26 156	43 913	196
<i>Province d'Anvers</i>	<i>1 108</i>	<i>2 207</i>	<i>1 020 863</i>	<i>186 560</i>	<i>297 230</i>	<i>1 023</i>	<i>789</i>	<i>1 468</i>	<i>720 108</i>	<i>135 807</i>	<i>212 563</i>	<i>717</i>
Bruxelles-Capitale	60	800	348 089	70 824	113 848	25	48	752	247 976	43 367	72 298	25
Hal-Vilvorde	371	508	320 131	59 511	100 618	345	357	447	297 470	51 536	87 105	335
Louvain	315	428	251 313	45 797	76 639	302	252	295	198 577	34 253	58 099	241
Nivelles	289	377	253 827	51 929	80 011	278	185	239	167 915	31 401	50 376	177
<i>Province de Brabant</i>	<i>1 035</i>	<i>2 114</i>	<i>1 173 360</i>	<i>228 061</i>	<i>371 116</i>	<i>950</i>	<i>842</i>	<i>1 733</i>	<i>911 938</i>	<i>160 557</i>	<i>267 878</i>	<i>778</i>
Ath	34	34	23 909	3 723	6 972	34	32	32	16 862	3 102	4 581	32
Charleroi	223	294	156 789	26 585	46 192	213	180	311	176 941	29 136	51 579	172
Mons	65	131	57 339	9 613	18 724	64	96	122	78 386	12 973	21 654	94
Mouscron	18	19	11 351	1 853	3 369	17	16	17	10 448	1 682	3 013	15
Soignies	86	111	59 523	10 383	17 228	83	46	48	32 842	6 096	9 815	45
Thuin	71	71	41 597	7 051	12 188	71	50	50	30 029	5 321	8 731	50
Tournai	62	93	42 634	7 655	13 141	61	40	62	32 768	5 891	9 522	36
<i>Province de Hainaut</i>	<i>559</i>	<i>753</i>	<i>393 142</i>	<i>66 863</i>	<i>117 814</i>	<i>543</i>	<i>460</i>	<i>642</i>	<i>378 276</i>	<i>64 201</i>	<i>108 895</i>	<i>444</i>
Huy	35	38	23 562	4 462	7 508	34	26	26	15 844	2 737	4 691	26
Liège	281	577	294 070	55 143	89 725	252	155	347	178 498	27 512	50 536	141
Verviers	162	210	126 344	21 579	38 915	149	122	149	88 007	14 927	26 586	114
Wareme	27	27	20 100	3 786	6 269	27	14	14	8 779	1 520	2 611	14
<i>Province de Liège</i>	<i>505</i>	<i>852</i>	<i>464 076</i>	<i>84 970</i>	<i>142 417</i>	<i>462</i>	<i>317</i>	<i>536</i>	<i>291 128</i>	<i>46 696</i>	<i>84 424</i>	<i>295</i>
Hasselt	384	443	254 674	46 848	74 932	361	346	442	261 617	46 905	76 128	336
Maaseik	194	239	139 542	24 415	40 385	187	386	415	221 000	41 201	64 417	375
Tongres	138	186	104 712	17 086	29 002	130	95	107	79 037	12 737	22 710	92
<i>Province de Limbourg</i>	<i>716</i>	<i>868</i>	<i>498 928</i>	<i>88 349</i>	<i>144 319</i>	<i>678</i>	<i>828</i>	<i>964</i>	<i>561 654</i>	<i>100 843</i>	<i>163 255</i>	<i>803</i>
Arlon	27	27	18 561	3 173	5 523	27	15	15	11 349	1 727	3 255	15
Bastogne	9	9	6 334	955	1 759	9	2	2	1 271	224	370	2
Marche-en-Famenne	41	41	17 590	3 512	5 148	41	21	21	12 127	2 133	3 574	21
Neufchâteau	26	26	18 473	2 836	5 245	26	6	6	3 684	667	1 164	6
Virton	25	25	17 464	2 666	5 200	25	9	9	6 995	1 057	2 081	9
<i>Province de Luxembourg</i>	<i>128</i>	<i>128</i>	<i>78 422</i>	<i>13 142</i>	<i>22 875</i>	<i>128</i>	<i>53</i>	<i>53</i>	<i>35 426</i>	<i>5 808</i>	<i>10 444</i>	<i>53</i>
Dinant	134	135	46 263	9 566	13 634	133	63	63	21 737	4 466	6 481	63
Namur	141	221	119 233	22 149	35 757	137	88	141	77 283	14 188	23 095	83
Philippeville	56	56	29 085	5 239	8 378	56	36	37	21 720	4 000	6 479	35
<i>Province de Namur</i>	<i>331</i>	<i>412</i>	<i>194 581</i>	<i>36 954</i>	<i>57 769</i>	<i>326</i>	<i>187</i>	<i>241</i>	<i>120 740</i>	<i>22 654</i>	<i>36 055</i>	<i>181</i>
Alost	157	170	115 820	20 996	34 008	149	200	209	125 141	22 046	36 497	197
Termonde	101	114	73 914	13 818	21 169	95	133	140	98 300	16 885	29 358	130
Eeklo	58	59	42 261	7 937	12 339	57	97	97	52 323	9 237	15 047	97
Gand	240	561	247 652	47 958	68 794	233	391	439	241 564	43 435	69 579	372
Audenarde	132	137	76 145	13 807	22 778	130	34	34	26 358	3 968	7 242	34
Saint Nicolas	197	221	119 657	22 034	34 956	183	199	328	161 207	29 008	45 500	184
<i>Province de Flandre orientale</i>	<i>885</i>	<i>1 262</i>	<i>675 449</i>	<i>126 550</i>	<i>194 044</i>	<i>847</i>	<i>1 054</i>	<i>1 247</i>	<i>704 893</i>	<i>124 579</i>	<i>203 223</i>	<i>1 014</i>
Bruges	293	454	200 459	41 842	60 349	272	126	197	106 709	21 097	31 625	117
Dixmude	22	22	36 087	6 876	11 478	22	20	20	12 260	2 236	3 589	20
Ypres	51	54	28 197	6 050	8 574	50	53	70	33 346	6 639	9 599	52
Courtrai	164	185	110 921	20 322	32 690	158	137	172	94 817	17 753	27 935	134
Ostende	178	324	64 849	14 812	20 041	173	47	207	58 570	12 329	17 629	42
Roulers	115	119	92 112	17 273	27 689	112	120	141	72 822	15 055	21 656	116
Tielt	42	42	27 213	5 329	7 977	42	156	162	95 154	19 912	28 763	154
Furnes	21	80	31 209	5 847	9 083	15	22	167	51 333	9 875	14 829	16
<i>Province de Flandre occidentale</i>	<i>886</i>	<i>1 280</i>	<i>591 047</i>	<i>118 351</i>	<i>177 881</i>	<i>844</i>	<i>681</i>	<i>1 136</i>	<i>525 011</i>	<i>104 896</i>	<i>155 625</i>	<i>651</i>
<i>Le Royaume</i>	<i>6 153</i>	<i>9 878</i>	<i>5 089 868</i>	<i>949 800</i>	<i>1 525 465</i>	<i>5 801</i>	<i>5 211</i>	<i>8 020</i>	<i>4 249 174</i>	<i>766 041</i>	<i>1 242 362</i>	<i>4 936</i>
<i>Région de langue néerlandaise</i>	<i>4 281</i>	<i>6 554</i>	<i>3 357 731</i>	<i>625 118</i>	<i>990 731</i>	<i>4 039</i>	<i>3 961</i>	<i>5 557</i>	<i>3 007 713</i>	<i>551 914</i>	<i>879 870</i>	<i>3 761</i>
<i>Région de langue française + région de langue allemande</i>	<i>1 812</i>	<i>2 522</i>	<i>1 384 048</i>	<i>253 858</i>	<i>420 886</i>	<i>1 737</i>	<i>1 202</i>	<i>1 711</i>	<i>993 485</i>	<i>170 760</i>	<i>290 194</i>	<i>1 150</i>
<i>Bruxelles-Capitale</i>	<i>60</i>	<i>800</i>	<i>348 089</i>	<i>70 824</i>	<i>113 848</i>	<i>25</i>	<i>48</i>	<i>752</i>	<i>247 976</i>	<i>43 367</i>	<i>72 298</i>	<i>25</i>

(1) Les renseignements concernant ce type de bâtiment sont compris dans les colonnes précédentes

NOUVELLES CONSTRUCTIONS RESIDENTIELLES

Mois de juin 1974

Arrondissements	AUTORISEES						COMMENCEES					
	Nombre total de		Volume (en m3)	Surface (en m2)		Nombre de bâtiments à 1 logement (1)	Nombre total de		Volume (en m3)	Surface (en m2)		Nombre de bâtiments à 1 logement (1)
	bâti-ments	loge-ments		habi-table	totale		bâti-ments	loge-ments		habi-table	totale	
Anvers	413	769	361 071	70 902	105 795	351	448	700	339 824	68 245	101 570	421
Malines	136	158	102 985	19 443	30 782	130	94	123	72 835	12 707	21 012	84
Turnhout	275	301	186 717	32 977	52 222	265	249	267	167 786	27 840	46 837	241
<i>Province d'Anvers</i>	<i>824</i>	<i>1 228</i>	<i>650 773</i>	<i>123 322</i>	<i>188 799</i>	<i>746</i>	<i>791</i>	<i>1 090</i>	<i>580 445</i>	<i>108 792</i>	<i>163 419</i>	<i>746</i>
Bruxelles-Capitale	45	493	271 145	52 005	81 642	22	45	217	84 705	16 082	26 221	25
Hal-Vilvorde	354	596	332 205	55 985	98 350	329	310	439	266 977	46 246	78 080	282
Louvain	298	369	227 026	38 573	66 665	285	165	343	165 950	29 217	47 894	153
Nivelles	262	404	263 026	53 409	81 788	254	215	250	173 562	31 413	52 507	208
<i>Province de Brabant</i>	<i>959</i>	<i>1 862</i>	<i>1 093 402</i>	<i>199 972</i>	<i>328 445</i>	<i>890</i>	<i>736</i>	<i>1 249</i>	<i>691 194</i>	<i>122 958</i>	<i>204 702</i>	<i>688</i>
Ath	25	25	17 642	3 127	5 375	25	12	14	7 631	1 252	2 209	11
Charleroi	121	195	166 037	31 934	51 222	115	150	192	90 841	16 644	27 478	143
Mons	74	79	47 130	8 504	14 599	71	55	121	50 617	8 709	16 571	54
Mouscron	23	25	12 978	2 386	4 016	22	24	25	17 562	3 030	5 075	23
Soignies	119	125	63 257	12 000	18 310	118	27	28	20 495	3 566	6 082	26
Thuin	119	119	61 834	12 804	19 059	119	31	31	17 977	3 181	5 322	31
Tournai	38	38	24 861	4 573	7 524	38	19	23	13 022	2 370	3 877	17
<i>Province de Hainaut</i>	<i>519</i>	<i>608</i>	<i>393 739</i>	<i>75 328</i>	<i>120 105</i>	<i>508</i>	<i>318</i>	<i>434</i>	<i>218 205</i>	<i>38 752</i>	<i>66 614</i>	<i>305</i>
Huy	36	36	23 663	4 372	7 206	36	20	20	12 200	2 148	3 664	20
Liège	213	562	228 617	47 989	69 405	165	128	193	106 241	19 222	31 978	122
Verviers	135	173	105 553	17 611	30 321	128	58	64	44 289	6 784	12 389	56
Wareme	17	28	17 603	2 919	5 190	16	18	18	13 146	2 261	3 814	18
<i>Province de Liège</i>	<i>401</i>	<i>799</i>	<i>375 436</i>	<i>72 891</i>	<i>112 122</i>	<i>345</i>	<i>224</i>	<i>295</i>	<i>175 876</i>	<i>30 415</i>	<i>51 845</i>	<i>216</i>
Hasselt	263	404	214 365	40 554	65 695	238	237	274	160 830	28 583	46 865	229
Maaseik	182	200	113 302	21 030	33 783	177	225	266	158 230	26 743	46 101	219
Tongres	63	65	39 032	7 301	12 038	62	64	75	47 122	7 978	13 387	60
<i>Province de Limbourg</i>	<i>508</i>	<i>669</i>	<i>366 899</i>	<i>68 885</i>	<i>111 516</i>	<i>477</i>	<i>526</i>	<i>615</i>	<i>363 182</i>	<i>63 304</i>	<i>106 353</i>	<i>508</i>
Arlon	18	21	12 007	2 062	3 652	16	12	16	9 151	1 532	2 853	10
Bastogne	7	7	5 527	815	1 558	7	8	8	6 737	1 042	1 972	8
Marche-en-Famenne	41	42	21 028	3 792	6 272	40	51	91	25 414	5 875	7 631	37
Neufchâteau	36	36	23 539	3 918	6 867	36	12	12	8 029	1 396	2 291	12
Virton	19	30	16 434	3 184	4 923	18	11	11	7 427	1 239	2 203	11
<i>Province de Luxembourg</i>	<i>121</i>	<i>136</i>	<i>78 535</i>	<i>13 771</i>	<i>23 272</i>	<i>117</i>	<i>94</i>	<i>138</i>	<i>58 758</i>	<i>11 084</i>	<i>16 950</i>	<i>78</i>
Dinant	155	174	55 108	12 414	17 132	152	53	54	28 755	5 864	8 208	52
Namur	114	169	94 256	17 881	28 055	106	143	168	46 211	10 005	14 449	139
Philippeville	40	40	21 047	3 628	6 003	40	16	16	7 148	1 355	2 123	16
<i>Province de Namur</i>	<i>309</i>	<i>383</i>	<i>170 411</i>	<i>33 923</i>	<i>51 190</i>	<i>298</i>	<i>212</i>	<i>238</i>	<i>82 114</i>	<i>17 224</i>	<i>24 780</i>	<i>207</i>
Alost	120	152	91 372	16 838	28 770	114	88	99	68 408	10 974	19 447	85
Termonde	90	133	69 599	13 191	21 412	86	91	103	60 713	10 757	17 191	86
Eeklo	48	48	32 017	5 750	9 146	48	44	44	28 653	5 030	8 050	44
Gand	266	371	196 810	37 036	56 113	256	253	272	167 477	28 621	47 615	245
Audenarde	92	101	50 826	10 557	14 514	91	41	47	28 772	5 124	8 132	39
Saint Nicolas	108	145	79 549	14 362	22 739	97	143	159	84 782	15 949	24 736	138
<i>Province de Flandre orientale</i>	<i>724</i>	<i>950</i>	<i>520 173</i>	<i>97 734</i>	<i>152 694</i>	<i>692</i>	<i>660</i>	<i>724</i>	<i>438 805</i>	<i>76 455</i>	<i>125 171</i>	<i>638</i>
Bruges	153	170	159 094	27 730	47 187	148	158	207	110 631	21 557	33 044	154
Dixmude	71	86	31 892	6 656	10 160	69	11	11	7 407	1 266	2 096	11
Ypres	28	28	23 788	3 609	6 696	28	114	114	62 258	11 981	18 956	114
Courtrai	90	128	71 534	12 101	20 381	83	94	106	63 111	11 785	19 122	92
Ostende	147	206	77 707	15 581	22 181	115	120	120	33 265	8 292	10 713	120
Roulers	64	111	57 325	9 533	16 139	59	78	86	50 503	9 870	15 027	76
Tielt	46	47	25 612	4 429	7 455	45	35	35	25 564	4 587	7 324	35
Furnes	35	92	31 116	6 254	9 448	29	19	44	21 691	3 725	6 186	16
<i>Province de Flandre occidentale</i>	<i>634</i>	<i>868</i>	<i>478 068</i>	<i>85 893</i>	<i>139 647</i>	<i>578</i>	<i>629</i>	<i>723</i>	<i>374 430</i>	<i>73 063</i>	<i>112 468</i>	<i>618</i>
<i>Le Royaume</i>	<i>4 999</i>	<i>7 501</i>	<i>4 127 236</i>	<i>771 719</i>	<i>1 227 790</i>	<i>4 649</i>	<i>4 190</i>	<i>5 506</i>	<i>2 984 009</i>	<i>542 047</i>	<i>878 302</i>	<i>3 984</i>
<i>Région de langue néerlandaise</i>	<i>3 342</i>	<i>4 680</i>	<i>2 574 944</i>	<i>470 392</i>	<i>757 671</i>	<i>3 105</i>	<i>3 081</i>	<i>3 934</i>	<i>2 192 789</i>	<i>397 077</i>	<i>639 385</i>	<i>2 945</i>
<i>Région de langue française + région de langue allemande</i>	<i>1 612</i>	<i>2 328</i>	<i>1 281 147</i>	<i>249 322</i>	<i>388 477</i>	<i>1 522</i>	<i>1 064</i>	<i>1 355</i>	<i>706 515</i>	<i>128 888</i>	<i>212 696</i>	<i>1 014</i>
<i>Bruxelles-Capitale</i>	<i>45</i>	<i>493</i>	<i>271 145</i>	<i>52 005</i>	<i>81 642</i>	<i>22</i>	<i>45</i>	<i>217</i>	<i>84 705</i>	<i>16 082</i>	<i>26 221</i>	<i>25</i>

(1) Les renseignements concernant ce type de bâtiment sont compris dans les colonnes précédentes.

STATISTIQUE DES NOUVELLES CONSTRUCTIONS NON RESIDENTIELLES

Mois de mai 1974

Arrondissements	AUTORISEES					COMMENCEES				
	Nombre total de		Volume (en m3)	Surface (en m2)		Nombre total de		Volume (en m3)	Surface (en m2)	
	bâti- ments	loge- ments		habi- table	totale	bâti- ments	loge- ments		habi- table	totale
Anvers	31	4	437 169	394	57 827	52	34	865 312	1 632	125 451
Malines	20	5	119 584	466	36 453	17	5	150 245	445	40 453
Turnhout	38	5	245 619	510	49 067	24	14	226 346	530	29 476
<i>Province d'Anvers</i>	<i>89</i>	<i>14</i>	<i>802 372</i>	<i>1 370</i>	<i>143 347</i>	<i>93</i>	<i>53</i>	<i>1 241 903</i>	<i>2 607</i>	<i>195 380</i>
Bruxelles-Capitale	18	28	300 100	865	92 738	21	42	292 771	6 440	86 657
Hal-Vilvorde	31	5	192 680	345	31 856	28	8	380 014	773	52 374
Louvain	22	3	42 946	302	9 252	16	5	49 957	554	9 992
Nivelles	28	2	214 157	180	43 355	5	-	2 715	-	683
<i>Province de Brabant</i>	<i>99</i>	<i>38</i>	<i>749 883</i>	<i>1 692</i>	<i>177 201</i>	<i>70</i>	<i>55</i>	<i>725 457</i>	<i>7 767</i>	<i>149 706</i>
Ath	7	-	37 177	-	5 777	4	-	4 048	-	863
Charleroi	29	2	208 237	260	22 700	25	-	633 667	-	50 320
Mons	24	2	44 439	232	10 884	17	1	113 680	92	27 237
Mouscron	6	1	32 387	65	6 773	6	2	55 417	210	9 272
Soignies	11	-	13 426	-	3 269	11	2	29 656	188	7 209
Thuin	14	-	21 305	-	4 536	2	-	1 922	-	309
Tournai	10	-	8 786	-	2 129	2	-	2 658	-	504
<i>Province de Hainaut</i>	<i>101</i>	<i>5</i>	<i>365 757</i>	<i>557</i>	<i>56 068</i>	<i>67</i>	<i>5</i>	<i>841 048</i>	<i>490</i>	<i>95 714</i>
Huy	7	-	4 905	-	1 196	6	-	4 170	-	893
Liège	29	4	182 738	326	46 384	23	1	131 232	134	18 848
Verviers	35	3	52 370	335	10 034	21	4	50 126	621	10 135
Waremme	8	-	16 477	-	3 678	4	-	25 408	-	5 386
<i>Province de Liège</i>	<i>79</i>	<i>7</i>	<i>256 490</i>	<i>661</i>	<i>61 292</i>	<i>54</i>	<i>5</i>	<i>210 936</i>	<i>755</i>	<i>35 262</i>
Hasselt	16	2	186 348	129	27 247	35	7	256 661	696	49 102
Maaseik	21	5	65 455	522	15 317	23	6	174 882	621	32 087
Tongres	10	3	21 690	333	5 999	11	3	16 035	387	4 880
<i>Province de Limbourg</i>	<i>47</i>	<i>10</i>	<i>273 493</i>	<i>984</i>	<i>48 563</i>	<i>69</i>	<i>16</i>	<i>447 578</i>	<i>1 704</i>	<i>86 069</i>
Arlon	7	1	17 964	214	4 347	6	3	8 101	360	2 332
Bastogne	11	-	21 773	-	4 028	1	-	14 215	-	1 671
Marche-en-Famenne	11	1	14 041	60	2 852	7	4	6 888	185	1 656
Neufchâteau	5	1	4 711	220	1 382	3	-	5 111	-	1 023
Virton	6	1	14 532	52	2 828	3	-	521	-	170
<i>Province de Luxembourg</i>	<i>40</i>	<i>4</i>	<i>73 021</i>	<i>546</i>	<i>15 437</i>	<i>20</i>	<i>7</i>	<i>34 836</i>	<i>545</i>	<i>6 852</i>
Dinant	10	-	19 368	-	3 489	4	-	3 351	-	642
Namur	17	1	128 713	105	22 280	7	-	10 474	-	2 146
Philippeville	9	-	34 140	-	5 320	2	-	4 989	-	999
<i>Province de Namur</i>	<i>36</i>	<i>1</i>	<i>182 221</i>	<i>105</i>	<i>31 089</i>	<i>13</i>	<i>-</i>	<i>18 814</i>	<i>-</i>	<i>3 787</i>
Alost	16	7	60 721	618	11 972	21	2	38 936	134	10 035
Termonde	17	1	36 892	41	9 779	15	1	21 529	100	6 413
Eeklo	20	-	32 406	-	8 817	22	-	37 241	-	9 376
Gand	49	1	209 739	110	44 103	66	8	166 484	806	34 442
Audenarde	14	-	23 987	-	5 465	10	2	61 660	210	13 204
St.-Nicolas	29	1	41 395	117	11 328	26	2	102 943	282	22 804
<i>Prov. de Flandre orientale</i>	<i>145</i>	<i>10</i>	<i>405 140</i>	<i>886</i>	<i>91 464</i>	<i>160</i>	<i>16</i>	<i>428 793</i>	<i>1 532</i>	<i>96 274</i>
Bruges	32	2	76 289	285	18 476	16	5	50 551	638	10 201
Dixmude	17	-	17 816	-	5 190	11	-	10 472	-	2 783
Ypres	18	-	23 628	-	5 440	20	-	19 410	-	5 228
Courtrai	24	1	67 503	113	10 599	17	1	47 421	68	9 551
Ostende	13	1	29 667	93	5 872	13	2	37 573	165	8 031
Roulers	28	4	67 804	297	13 091	19	-	16 946	-	4 051
Tielt	24	-	33 598	-	9 320	28	-	54 146	-	12 117
Furnes	8	1	25 706	100	3 263	16	1	26 805	100	5 809
<i>Province de Flandre occidentale</i>	<i>164</i>	<i>9</i>	<i>342 011</i>	<i>888</i>	<i>71 261</i>	<i>140</i>	<i>9</i>	<i>263 324</i>	<i>971</i>	<i>57 771</i>
<i>Le Royaume</i>	<i>800</i>	<i>98</i>	<i>3 450 388</i>	<i>7 689</i>	<i>695 712</i>	<i>686</i>	<i>165</i>	<i>4 212 689</i>	<i>16 371</i>	<i>726 815</i>
Région de langue néerlandaise	498	51	2 058 642	4 775	395 733	506	106	2 811 569	8 141	497 860
Région de langue française + région de langue allemande	284	19	1 091 646	2 049	207 241	159	17	1 108 349	1 790	142 298
Bruxelles-Capitale	18	28	300 100	865	92 738	21	42	292 771	6 440	86 657

STATISTIQUE DES NOUVELLES CONSTRUCTIONS NON RESIDENTIELLES

Mois de juin 1974

Arrondissements	AUTORISEES					COMMENCEES				
	Nombre total de		Volume (en m3)	Surface (en m2)		Nombre total de		Volume	Surface (en m2)	
	bâti- ments	loge- ments		habi- table	totale	bâti- ments	loge- ments		habi- table	totale
Anvers	48	13	538 441	1 067	86 250	23	5	118 624	501	20 625
Malines	11	1	61 720	65	18 016	14	5	51 581	404	15 265
Turnhout	37	4	223 929	503	42 689	19	2	56 433	291	11 933
<i>Province d'Anvers</i>	<i>96</i>	<i>18</i>	<i>824 090</i>	<i>1 635</i>	<i>146 955</i>	<i>56</i>	<i>12</i>	<i>226 638</i>	<i>1 196</i>	<i>47 823</i>
Bruxelles-Capitale	8	-	156 324	-	63 509	8	1	364 470	52	106 528
Hal-Vilvorde	22	3	228 821	304	35 792	28	10	52 979	659	13 750
Louvain	25	3	72 045	468	17 446	18	1	92 471	87	26 376
Nivelles	24	71	246 385	4 912	57 971	8	-	45 282	-	9 923
<i>Province de Brabant</i>	<i>79</i>	<i>77</i>	<i>703 575</i>	<i>5 684</i>	<i>174 718</i>	<i>32</i>	<i>12</i>	<i>555 202</i>	<i>799</i>	<i>156 577</i>
Ath	13	-	22 979	-	5 033	2	-	3 054	-	564
Charleroi	26	19	153 980	3 146	49 099	27	1	39 502	100	11 620
Mons	8	-	2 267	-	768	7	17	54 185	1 347	10 431
Mouscron	6	-	26 381	-	5 333	2	2	1 980	167	680
Soignies	8	2	8 469	225	2 065	2	-	878	-	342
Thuin	14	-	25 342	-	4 705	6	-	6 981	-	1 154
Tournai	18	1	57 294	781	11 310	2	-	2 038	-	404
<i>Province de Hainaut</i>	<i>93</i>	<i>22</i>	<i>296 712</i>	<i>4 152</i>	<i>78 313</i>	<i>48</i>	<i>20</i>	<i>108 618</i>	<i>1 614</i>	<i>25 195</i>
Huy	8	1	12 527	104	3 396	4	-	2 303	-	539
Liège	26	4	177 653	329	45 663	12	3	78 070	244	11 246
Verviers	26	2	75 654	232	13 050	14	1	55 083	72	7 774
Wareme	6	-	15 973	-	3 558	5	-	4 305	-	712
<i>Province de Liège</i>	<i>66</i>	<i>7</i>	<i>281 807</i>	<i>665</i>	<i>65 667</i>	<i>35</i>	<i>4</i>	<i>139 761</i>	<i>316</i>	<i>20 271</i>
Hasselt	11	1	37 807	160	7 089	21	4	57 065	341	12 597
Maaseik	11	-	21 320	-	5 057	32	10	146 922	1 025	24 037
Tongres	10	1	11 263	240	2 898	5	1	6 758	118	2 005
<i>Province de Limbourg</i>	<i>32</i>	<i>2</i>	<i>70 390</i>	<i>400</i>	<i>15 044</i>	<i>58</i>	<i>15</i>	<i>210 745</i>	<i>1 484</i>	<i>38 639</i>
Arlon	4	1	25 034	82	3 611	3	-	5 724	-	1 094
Bastogne	10	-	13 016	-	2 611	1	-	3 215	-	741
Marche-en-Famenne	5	-	11 191	-	2 190	3	1	7 426	79	1 641
Neufchâteau	15	2	52 518	190	9 814	1	-	6 002	-	1 189
Virton	2	-	4 324	-	917	1	-	1 293	-	411
<i>Province de Luxembourg</i>	<i>36</i>	<i>3</i>	<i>106 083</i>	<i>272</i>	<i>19 143</i>	<i>9</i>	<i>1</i>	<i>23 660</i>	<i>79</i>	<i>5 076</i>
Dinant	14	-	19 390	-	3 677	8	-	13 713	-	2 351
Namur	19	-	10 670	-	3 196	5	-	5 773	-	1 422
Philippeville	8	1	18 469	91	4 143	1	-	3 949	-	718
<i>Province de Namur</i>	<i>41</i>	<i>1</i>	<i>48 529</i>	<i>91</i>	<i>11 016</i>	<i>14</i>	<i>-</i>	<i>23 435</i>	<i>-</i>	<i>4 491</i>
Alost	18	3	27 331	538	7 858	12	-	41 419	-	6 412
Termonde	11	1	23 811	136	5 516	10	1	23 576	96	5 720
Eeklo	15	-	34 047	-	7 693	10	-	9 699	-	2 714
Gand	53	2	188 717	132	28 643	46	3	242 780	242	35 222
Audenarde	4	-	3 480	-	1 037	8	-	10 693	-	2 885
St. Nicolas	18	2	23 087	216	5 977	10	2	12 452	193	2 803
<i>Province de Flandre orientale</i>	<i>119</i>	<i>8</i>	<i>300 473</i>	<i>1 024</i>	<i>56 724</i>	<i>96</i>	<i>6</i>	<i>340 619</i>	<i>531</i>	<i>55 756</i>
Bruges	37	3	67 984	483	20 039	20	1	29 674	143	8 741
Dixmude	18	1	20 173	132	5 402	7	-	4 029	-	1 145
Ypres	28	2	47 645	264	10 666	27	1	44 903	96	9 719
Courtrai	18	4	59 972	425	10 403	21	1	85 586	98	16 124
Ostende	11	1	20 121	90	4 489	10	5	43 931	489	8 705
Roulers	13	-	38 725	-	7 864	17	-	28 987	-	7 151
Tielt	17	1	90 753	92	15 403	12	-	10 118	-	3 108
Furnes	8	1	10 980	112	2 974	5	1	6 535	41	1 629
<i>Province de Flandre occidentale</i>	<i>150</i>	<i>13</i>	<i>356 353</i>	<i>1 598</i>	<i>77 240</i>	<i>119</i>	<i>9</i>	<i>253 763</i>	<i>867</i>	<i>56 322</i>
<i>Le Royaume</i>	<i>712</i>	<i>151</i>	<i>2 988 012</i>	<i>15 521</i>	<i>644 820</i>	<i>497</i>	<i>79</i>	<i>1 882 441</i>	<i>6 885</i>	<i>410 150</i>
Région de langue néerlandaise	444	47	1 852 172	5 429	349 201	375	53	1 177 215	4 824	238 666
Région de langue française + région de langue allemande	260	104	979 516	10 092	232 110	114	25	340 756	2 009	64 956
Bruxelles-Capitale	8	-	156 324	-	63 509	8	1	364 470	52	106 528

